



Dette værk er downloadet fra Danskernes Historie Online

Danskernes Historie Online er Danmarks største digitaliseringsprojekt af litteratur inden for emner som personalhistorie, lokalhistorie og slægtsforskning. Biblioteket hører under den almennyttige forening Danske Slægtsforskere. Vi bevarer vores fælles kulturarv, digitaliserer den og stiller den til rådighed for alle interesserede.

Støt vores arbejde – Bliv sponsor

Som sponsor i biblioteket opnår du en række fordele. Læs mere om fordele og sponsorat her:

<https://slaegtsbibliotek.dk/sponsorat>

Ophavsret

Biblioteket indeholder værker både med og uden ophavsret. For værker, som er omfattet af ophavsret, må PDF-filen kun benyttes til personligt brug.

Links

Slægtsforskernes Bibliotek: <https://slaegtsbibliotek.dk>

Danske Slægtsforskere: <https://slaegt.dk>

Skattebogen

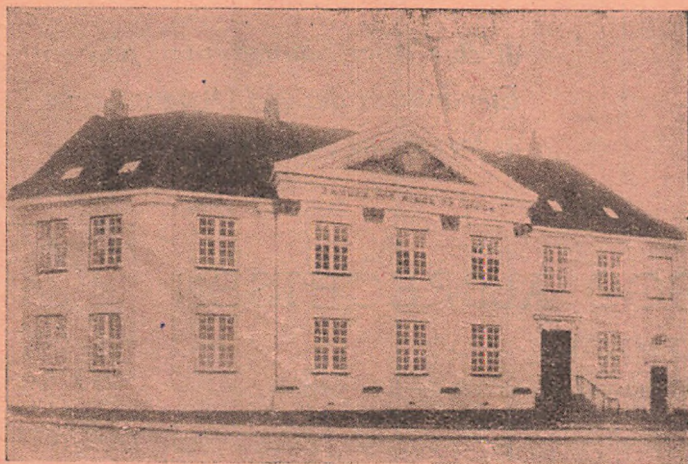

Banken for Ringe og Omegn

(Aktieselskab)

Aaben: 9,30—12,30 og 14—16

Lørdag kun 9,30—12,30

Telefoner: 84 og 227

SKATTEINDBETALINGER MODTAGES

BYENS OG EGNENS BANK

Da

Malerarbejde

*direkte letter Skattebyrden paa en
Ejendom. er det god Økonomi intet
at forsømme paa denne Konto.*

VIGGO ALBRECHTSEN

MALERMESTER

Svendborgvej 9, Ringe -- Telefon 56

VENDS m. A. HERREDERS

LANDBO-, SPARE- OG LAANEKASSE

AFDELINGEN I RINGE

Tlf. Ringe 64

Sparekassens Kontor paa Raadhuset i Ringe
er aabent hver Dag fra Kl. 10—12 og 14—16

**Alle almindelige Sparekasseforretninger udføres.
Spareafdeling for EGNE HJEM**

Kontrabøger og Checkhefter udleveres gratis,
ligesom Checks og Kupons indløses.
Gavekort udstedes paa ethvert Beløb.

SKATTEBOGEN
FOR
RINGE KOMMUNE
FOR
SKATTEAARET 1948-49

Udgivet af
RUDOLF NIELSEN

Hermed udsendes atter Skattebogen for Ringe Kommune. Bogen indeholder en nøjagtig Fortegnelse over Kommunens samtlige Skatteydere. Efter hvert Navn er opført det Beløb, vedkommende skal svare i Skat til Ringe Kommune for Skatteaaret 1. April 1948 til 31. Marts 1949.

I de 10 sidst forløbne Aar er der i Skat udskrevet følgende Beløb her i Kommunen.

1939—40:	272,057	—	Skatteprocent	6,0
1940—41:	269,685	—	—	5,4
1941—42:	333,700	—	—	6,0
1942—43:	344,800	—	—	5,2
1943—44:	376,630	—	—	5,0
1944—45:	380,000	—	—	4,0
1945—46:	417,985	—	—	4,0
1946—47:	381,000	—	—	3,0
1947—48:	517,104	—	—	4,1
1948—49:	732,830	—	—	5,4

Manufaktur

Kjoler

Trikotage

Baby Udstyr

H. Juncker
MANUFAKTUR & TRIKOTAGE
RINGE TELEFON 434

Ligningsskala for Ringe Kommune (Gældende for Skatteåret 1948—49.)

Indtægt	Ansættelse		Indtægt	Ansættelse		Indtægt	Ansættelse	
	Ugift	Gift		Ugift	Gift		Ugift	Gift
500	30	10	3200			5900	6680	6390
600	50	20	3300			6000	6870	6560
700	80	30	3400			6100	7060	6720
800	130	50	3500			6200	7250	6880
900	230	100	3600	3610		6300	7440	7040
1000	440	280	3700	3710		6400	7650	7220
1100	590	440	3800	3820		6500	7870	7410
1200	750	600	3900	3930		6600	8090	7610
1300	900	760	4000	4040		6700	8330	7810
1400	1040	900	4100	4150	4110	6800	8580	8020
1500	1180	1060	4200	4260	4220	6900	8840	8240
1600	1320	1200	4300	4370	4330	7000	9110	8460
1700	1460	1350	4400	4490	4440	7100	9400	8680
1800	1590	1500	4500	4610	4540	7200	9740	8900
1900	1720	1640	4600	4740	4650	7300	10140	9180
2000	1850	1760	4700	4870	4760	7400	10570	9420
2100	1970	1880	4800	5000	4870	7450	10850	
2200	2090	2010	4900	5130	4980	7500	11250	9700
2300	2220	2140	5000	5250	5110	7600		10000
2400	2340	2270	5100	5400	5240	7700		10320
2500	2450	2400	5200	5550	5370	7800		10710
2600	2560	2520	5300	5700	5500	7900		11200
2700	2670	2640	5400	5850	5650	7950		11500
2800	2780	2760	5500	6010	5790	8000		12000
2900	2890	2880	5600	6170	5930			
3000			5700	6340	6080			
3100			5800	6510	6230			

Børnefradraget, 450 Kr. for det første Barn, 950 Kr. for 2 Børn og 600 Kr. for hvert efterfølgende, fradrages den til Statsskat fastsatte Indtægt, forinden Skatteansættelsen efter Skalaen her finder Sted.

Henholdsvis under særlig heldige eller uheldige Forhold for en Skatteyder kan Ligningsmyndigheden forhøje indtil 5 Talgrupper eller nedsætte indtil 15 Talgrupper. (Dette er sket i enkelte Tilfælde).

Ringe Kommunes

1948

Indtægter

Beholdning fra forrige Aar	Kr.	99.000
Indt. af Kapitaler og Ejend.	÷	816
Forbrug af Aktiver:		
(Bortsolgte Ejend. 4000 Kr., Kloakanlæg m. v. 10.000 Kr.) ...		14.000
Optagne Laan (Rensningsanlæg, Aahusets Genopbygning).....		150.000
Andre Indtægter. (Herunder bl. a. Motorskat 20.000 Kr. Forlystelsesskat 8.000 Kr. og Spiritusafgift 7.000 Kr.)		36.600

Paalignede Skatter:

Erhvervskommuneskat.....	1.500
Aktieselskabsskat	7.000
Andel i Grundstigningsskyld	1.000
Ejendoms- og Grundskyldsskatter	289.332
Personlige Skatter.....	433.998
	<hr/>
	732.830
Ialt Skatter	732.830
Vederlag for Opkr. af Statsskat og fællesk. Skat.....	8.500

Ialt Indtægt Kr. 1.040.114

Formue og Gæld:

Ringe Kommunes samlede Gæld pr. sidst afsluttede Regnskabsaar — 31 Marts 1947 — var Kr. 404.401.

Kommunens Formue Kr. 1 160.880. (Heraf faste Ejendomme Kr. 748.141)

Driftsbudget

1949

Udgifter

Renter af Laan	Kr.	15.000
Afdrag paa Laan		44.914
Forøgelse af Aktiver. (Herunder bl.a. Rensningsanlæg 80.000 Kr. Aahusets Genophygning 60.000 Kr. Idrætsparken 10.000 Kr.)		168.000
Offentlig Forsorg. (Herunder bl. a. Børneværn Kr. 14.000. Til Børn af Enker og forældreløse Børn Kr. 3.000, Udg. med mellemk. Refusion Kr. 17.000. Tillige: Kontingenthjælp Kr. 2.000. Kommnehjælp uden Tab af Valgret Kr. 25.000, do. med Tab af Valgret Kr. 1.000, Fattighjælp 2.000 Kr.)		76.300
(NB. Det samlede budgetterede Beløb til off. Forsorg er Kr. 89.300, derunder Kr. 7.000 til Refusionsforbundet, men herfra gaar Kr. 13.000 som Tilskud fra den fælleskommunale Udligningsfond, saaledes at Kommunens virkelige Udgift til offentlig Forsorg i Aar anslaaes til ovennævnte Kr. 76.300)..		
Arbejdsløshed og Arbejdsanvisning m. v.		16.500
Udgifter til Folkeforsikring (Sygeforsikring for ubemidlede Kr. 9.000. Alders- og Invalidere Kr. 196.000, Alderdomshjem Kr. 3.000, Refusionsforb. Kr. 9.000 ÷ Tilskud fra Udligningsfond Kr. 36.000).....		181.000
Tilskud til Foreninger og Institutioner		10.000
Skolevæsen		99.900
(Skolevæsenets Udg. ialt budgett. til Kr. 107.900, deraf Kr. 12.000 til Privatskoler, men herfra gaar Skole-Tilskud fra den fælleskommunale Udligningsfond Kr. 20.000).		
Vejvæsen. (Herunder bl. a.: Grundforbedr. og Vedligeh. af Veje 61.000 Kr., Snekastn. 30.000 Kr. Vejadministration og Lønninger 5.500 Kr.)		100.300
Vand- og Hegnsyn		50
Brandvæsenet		10.000
Administrationsudgifter. Lønninger		69.100
Andre Udgifter. (Herunder bl. a. Rotteudryddelse 3.000 Kr. Afskrivn. 2.500 Kr. Valgudg. 1.500 Kr. Udg. ved Ejendoms-skyldsvurd. 1.000 Kr. Brændselsudvalg 3.000 Kr. Kornnævn 800 Kr. Beskæftigelsesudvalg 500 Kr. Andre overordentlige Foranstaltninger 10.000 Kr. Huslejevonden 2.000 Kr. Børneværn 800 Kr. og aldeles uforudsete Udgifter 20.000 Kr)...		59.050
Beholdning ved Aarets Slutning		190.000

Ialt Udgift Kr. 1.040,114

Oplysninger

vedrørende Skatteligningen i Ringe Kommune for 1948-49.

Skatteydernes Antal	2481
Skatteydernes samlede Indkomst	Kr. 8.679,097
Den samlede Skatteindtægt (Beløbet, hvoraf Skatten beregnes)	8.717,413
Skatteprocenten	5,4
Grundskyldspromille	28,4
Ejendomsskyldspromille	21,3
Kirkeskatteprocenten	0,3
Kirkeskatten ialt	Kr. 23.378,78

Skattens Paaligning geografisk.

I Skatteaaret 1948 — 49 er ialt paalignet og udskrives Kr. 761.146,72, fordelt saaledes:

	Byen	Landet
Personlig Kommuneskat	314.291,80	156.448,59
Grundværdiskat	48.788,36	123.211,27
Ejendomsskat	70.174,98	48.231,72
Ialt..	<u>433.255,14</u>	<u>327.891,58</u>

Skatten tages med $\frac{2}{5}$ paa fast Ejendom og $\frac{3}{5}$ paa Indkomst og Formue.

Mellem- og Realskolen i Ringe

eksamensberettiget

Forberedelsesklasser

Mellemskoleklasser

Realklasse

Indmeldelse af nye Elever modtages.

Program tilsendes paa Begæring.

V. Thomsen *Tell. Ringe 340*

RINGE

Gade Nr.		Indk.	Grdsk.	Ejendsk.
	ALGADE.			
	(Ulige Numre).			
1	Husejerske Kirstine Frederiksen	2,70	79,52	100,11
	Maskinarb. Leif Jacobsen	112,86		
	Urmager Knud Mínds	2,70		
3	Firma Max Eltzholtz & Co. ...		377,72	313,11
	Frøhandler Axel Eltzholtz	183,60		
	Enkefru Hansen	2,70		
	Fru Kaja M. Rasmussen	32,40		
	Arbm. Leo Skjold Hansen	251,10		
	Chauffør Hans V. T. Sørensen..	221,94		
	Grosserer Kristen M. Pedersen.	277,02		
7	Bager Jørg. Chr. Christensen ..	336,42		
	Chauffør Hans Mi. Johansen ..	172,80		
	Kontrolass. Peder M. Hansen .	238,14		
	Murer Karl Nielsen	257,04		
9	Sagførerfuldmægtig H. Fristoft..	275,94		
	Forvalter Karl V. Sichmann...	262,98		
11	Husejerske Sigrid Frandsen ..	2,70	142,00	
	Rentrice Karen Rasmussen ...	2,70		
	Syerske Rasmine M. Rasmussen	4,32		
	Træskomager K. Karlsen	142,56		
	Medhj. Viggo Bent Karlsen ...	40,50		
	Ekspeditrice Eli B. Karlsen ..	119,88		
13	A/S. Ringe Hotel og Højskolehj.		795,20	3109,80
	Bestyrer A. C. Bramsen	941,22		
	Bestyrer Sv. Aage Knudsen...	245,16		
	Servitrice Karen Larsen	194,94		
	Buffist Ellen M. Nielsen	178,20		
	Stuepige Ritha L. Jensen	183,60		
	Smørrebrodsjomfr. Ejlen Jensen	218,16		
	Køkkenejev Karen N. Jespersen	126,36		
	Køkkenpige Nora Mortensen ..	112,86		

	Køkkenpige Edith Rasmussen ..	144,18		
	Chauffør Børge V. Boesen ...	178,20		
15	A/S. Banken for Ringe og O. . .		127,80	1693,35
	Sagfører G. Zeeberg	2642,22		
	— Nyborgvej 6		59,64	31,95
	— Jernbanegade 3		48,28	144,84
	Mtr.-Nr. 40c, Rynkeby..		14,20	
	Jørgen Zeeberg	2,70		
	Husass. Lydia M. Pedersen ..	119,88		
	Møllebygger K. M. Marcussen	221,94		
	Fru Martha C. Larsen	5,40		
17	Boghandler E. B. Steenstrup ..	796,45	122,12	675,21
19	A/S. Alfred Knudsen		639,00	1927,65
	Købmand Alfred Knudsen	877,23		
	Købmand Birger Knudsen	943,22		
	Husass. Oda D. Jørgensen	112,86		
	Husass. Karen M. Ojlsen	99,90		
	Handelsl. Sv. Bondo Nielsen ..	12,42		
	Handelsl. Henning N. Zachau .	48,60		
	Handelsl. Poul L. Ritsing	12,42		
	Blomsterhdl. Johanne Rasmussen	78,84		
	Blomsterhdl. Hansine Pedersen..	78,84		
25	Modehdl. Hansine Hansen	56,16	178,92	641,13
	Fabrikant Ajax Skat Larsen ...	1440,67		
	— Tværgade 27		96,56	
	Repr. Fr. H. Vraa	282,96		
	Sergent Peder Ib R. Andersen..	132,30		
	Mejerist Harry K. Hansen ...	354,24		
27	Købmand Kaj Knudsen	916,27		
	Husass. Karen M. Jensen	119,88		
	Installatør Carl Aa. J. Sandgaard	1101,65		
	Skræderm. J. P. Jørgensen	921,94		
	Skræder Hans Christensen ...	2,70		
	Bogtr. P. J. Henriksen	670,03		
29	Broderihdl. Marie Andersen ..	12,42	68,16	97,98
	— Matr.-Nr. 5g, Kellerup		130,64	68,16
31	Læderhdl. Kr. Andersen	328,32	193,12	142,71
33	Kontrolass. Frede L. Bruun ...	268,92	119,28	48,99
	Bager Karl E. Jensen	194,40		
35	Cyklehdl. Chr. Jensen	268,92	178,92	132,06
	Radiotekniker Erling Jensen ...	277,02		
37	Snedkørm. J. C. Lindegaard ..	328,32	184,60	330,15

	Rentier Peder Hansen	2,70		
	Tømrer Poul J. Pedersen	262,98		
	Rentier Andreas Jensen	15,12		
	Fhv. Sygepl. C. Kallehauge ..	31,86		
39	Guldsmed Morten Eriksen	1114,88	113,60	272,64
41	do.		96,56	204,48
	do. Degnemarken 9--11		76,68	
	Urnager Bent G. Eriksen	315,90		
41.	Frisorm. S. Skyum Christensen	144,18		
43	Enkefru M. Jørgensen, Aarhus..		184,60	219,39
	Skomagerm. Harald Hansen ...	345,06		
	Kontorass. Elly N. Hansen	183,60		
	Typograf Bent R. Hansen	7,02		
45	Ringe og Omegns Brugsforening		451,56	900,99
	Uddeler Svend Andersen	940,25		
	Kommis Otto Andersen	7,02		
	Husass. Ulja Andersen	78,84		
	Husass. Rigmor A. Andersen ...	132,30		
	Ekspeditrice Helga Silkjær	172,80		
	Kommis Marinus B. Andersen..	238,14		
	Kommis Frede Andersen	172,80		
	Kommis Niels J. Leth	23,76		
	Kommis Hans E. Erenbjerg ..	12,42		
49	Slagterm. Skovgaard Andersen.	389,88	153,36	140,58
	do. Algade 9		136,32	25,56
	Slagter Sv. Aa. Skovg. Andersen	342,36		
	Slagter Bent Skovgaard Andersen	78,84		
	Slagter Poul Skovgaard Andersen	218,16		
	Husass. Inge Hansen	144,18		
	Slagterl. Jens Howvang	23,76		
51	Tømrer Marius Rasmussen ...	540,00	127,80	110,76
	Kontorass. And. Peder Clausen	7,02		
53	Sadelmagerm. C. Jessen	734,94	42,60	372,75
	do. Tværgade 17		39,76	
	Sadelmager Herluf Johansen ...	189,00		
	Møbelpolstrer T. V. Lindhardsen	183,60		
	Sadelmager Egon Hansen	112,86		

RINGE BRUGSFORENING

Telefon 80 — 81.

Malkaffe og Mokka.

55 Murerarb. Rs. J. Andersen...	289,98	56,80	87,33
Lagerforv. Andersen, Tværg. 20		28,40	
Elektriker Hans P. Lorenzen..	189,00		
Rentrice Marie Hansen	2,70		
57 Tandjæge Oscar Kaaber sen. ..	2,70		
Sparekasseass. A. M. Kaaber .	525,96		
Husbest. Edel Jørgensen	132,30		
59 A/S Svendborg Avis		51,12	68,16
Red. P. Tolderlund-Hansen	578,34		
Husass. Inge K. Nørregaard ..	99,90		
61 Vaskerimedhj. Sv. Johannesen .	268,92	76,68	31,95
Sygeplejerske Julie Pedersen...	307,80		
63 Mejeribestyrer C. L. Nielsen ..	1036,69		
Husass. Gudrun Petersen	126,36		
65 Ringe Andelsmejeri		394,76	1595,37
do. Tværgade 14		82,36	
Mejerist Chr. H. Pedersen ..	56,16		
Mejerielev Aage Henriksen ...	132,30		
Mejerielev Tage L. Johanson ..	112,86		
Mejerielev Elo Chr. Dong	112,86		
Mejerielev Harry V. Møkkelsen	138,24		

(Lige Numre).

2 Tandjæge Oscar Kaaber jun. ...	985,93	443,04	202,35
Algade 57		127,80	259,85
6 Købmand Frank Christoffersen..	289,98	127,80	138,45
Bankass. H. Christoffersen ...	180,31		
Rentrice Ane Kirstine Rasmussen	2,70		
8 Barberm. J. Chr. Jensen	765,13	105,08	391,92
Husass. Sonja Skov	138,24		
10 Salgsleder H. P. Larsen	773,87	130,64	381,27
do. Assensvej 21e		56,80	170,40
do. Søgaardsvej 8a		533,92	366,36
Kontrolss. Erik H. Larsen	31,86		
Husass. Edith E. Jensen	119,88		
Skræder Eyvind Hansen	345,06		
Frisørm. Aage Davidson	371,52		
12 Ringe Sogns Sygekasse		51,12	235,78
Sygekassekasserer Hakon Møllet	360,72		
Politiass. Kjelberg Nielsen	312,66		
16 Husejerske Thyra Gydebæk ...	101,52	113,60	157,62
Telefonistinde I. Gydebæk	218,16		

	Ostehdl. Otto Nielsen	227,88		
18	Apoteker S. Kjerulf Petersen..	729,00	514,04	1689,09
20	Redaktør Rudolf Nielsen	659,02	76,68	204,48
22	Landbo-Sparekassen		59,64	521,85
	Sparekassebestyrer Aage Madsen	557,28		
	Husass. Esther Rasmussen	144,18		
24	Isenkræmmer J. Espersen	664,47	156,20	421,74
26	Kobmand J. Lehrmann	930,85	431,68	1295,04
	do. Rolighedsvej 7		159,04	306,72
	do. Svendborgvej 10		99,40	
	do. Damhusvej		68,16	
	Husass. Dagmar Larsen	132,30		
	Kobmand P. Sass Petersen	3204,20		
	Husass. Henny W. R. Hansen..	106,38		
28	Chauffør Svend Larsen	312,66		
	Ekspeditrice Manna Rasmussen.	57,24		
	Arbmd. Poul Klug	312,66		
30	Kobmand Svend Smed	1253,23	110,76	613,44
	Husass. Karen M. Mathisen ...	119,98		
32	Kobmand Kragh Petersen	129,60	85,20	408,96
	Fotograf Rs. Enemærke	221,94		
	Træarb. Jens Juul Mogensen ...	233,82		
34	Urmager Anker Jensen	1008,02	93,72	489,90
	Rentrice Agnes Andersen	245,16		
	Frk. Tonny Andersen	7,02		
36.	Husejerske Asta K. Andersen	2,70	193,12	247,08
	Snedkerm. Georg Andersen	177,23		
	Husbest. Karen E. S. Larsen...	92,88		
	Mælkehdl. Svend Hansen	295,94		
38	Malerm. S. Recke	557,28	93,72	470,73
	Husass. Ejlen M. Hintcesen ..	126,36		
	Maler Hans D. R. Poulsen	7,02		
40	Raadhusbetjent Vald. Andersen	297,00		
42	Glarimester H. Larsen	189,00		
44	Drejerm. Hans Rasmussen	32,40	93,72	155,40
	Cyklehdl. Bernh. Jacobsen	210,60		
46	Frugt- og Grønthdl. G. Hansen		150,52	200,22

RINGE BRUGSFORENING

Telefon 80 — 81.

Isenkram.

	Vognmand Jens Pøter Jensen ..	101,52		
	Husass. Gerda Hansen	144,18		
	Detailhdl. Edle Andersen	268,92		
	Trafikmedhj. N. G. R. Andersen	178,20		
48	Viktualiehdl. Aage Pedersen ...	389,88	133,48	368,49
	Kontorass. Annelise Petersen ..	172,80		
	Kommiss Bent H. Petersen	150,12		
	Lærerinde Marie Rasmussen ...	547,56		
	Rentier Lars Rasmussen	13,50		
50	Hjemmebagerske S. Svartshus ..	270,00	110,76	93,72
52	Konfekturedl. Kirsten Pedersen	56,16	93,72	244,95
	Rentrice Dagmar Nielsen	32,40		
54	Hotelejer Henry M. Glasdam..	136,08	278,32	575,10
	Husass. Gudrun Steg	138,24		
	Husass. Valborg M. L. Hansen	112,86		
56	Boghandler M. Berthelsen	604,80	105,08	1001,10
	Husass. Emma Christensen	92,88		
	Frisorm. Hans S. Nielsen	433,08		
58	Lærer Rubæk Hansen	734,51		
62	Direktor K. V. Petersen	1303,94		
64	A/S. Fehr & Co.		298,20	760,41
	do. Nyborgvej 9—13		391,92	
	Frk. Julita Petersen	2,70		
68	Bestyrerinde A. Højbj. Sorensen	2,70		
72	Fru M. Jørgensen	205,20	105,08	210,87
74	Pedel Marius Pedersen	32,40		
	Fru Esther Nielsen	132,30		

Alt Murerarbejde

Nybygninger, Omforandringer og alle Reparationer udføres, om ønskes, i Entreprise.

Gerne til Tjeneste med Tilbud og Overslag.

Hans Bruun

MURERMESTER — Vestergade 11

Telefon 167

Bogbinderske Aase Pedersen....	167,40		
76 Sogneraadformand C. Albretsen	992,25	127,80	70,29
Arkitekt Niels P. Albretsen ...	144,18		

KIRKEVEJ.

1 A/S. Ringe Damp-Korkvarefabr.		51,12	483,51
Tømrer Karl V. Leth	251,10		
Arbmd. Sv. Aa. Jensen	239,76		
Medhj. Karl Egon Jensen	2,70		
Husass. Tove Anny Jensen	106,38		
3 Exam. pharm. Høeberg Nielsen.	421,74	53,96	377,01
7. Drænsarb. Frederik Sørensen..	245,16	11,36	
Rentrice Johanne R. Sørensen ..	2,70		

SØVEJ.

(Ulige Numre).

1 Fru C. Christoffersen	523,80	90,88	134,19
— Algade 27		164,72	656,04
— Søvej 2		53,96	217,26
— Vinkevej 6		68,16	44,73
Husass. Betty Kristiansen ...	85,86		
3 Enkefru Madsen	5,40	56,80	72,42
Rentrice Cecilie S. Schmidt ...	7,02		
5 Postbud Rasmus Jørgensen ...	282,96	59,64	129,93
Kommunesekr. Ellen Jørgensen..	685,48		
Smedemester Johannes Sørensen	687,58		
— Matr.-Nr. 15 g		45,44	
— Matr.-Nr. 36 z		31,24	
7 Arbmd. Sv. Emil Petersen ...	122,58		
— Assensvej 21		17,04	
Medhj. Leo B. Pedersen	162,00		
Elektriker Hans Andersen	95,04		
Mekaniker Bruno V. Andersen..	2,70		
15 Husejerske Marie Zachariassen.	48,60	28,40	76,68
Arbmd. Svend Emil Jensen	245,16		
Smed Ejner C. Hedemann ...	275,94		
Sadelmager Laurits Jørgensen ..	391,50		

RINGE BRUGSFORENING

Telefon 80 — 81.

Cinders

	Smed Viggo A. Nielsen	218,16		
17	Vognmand Niels Juul Thomsen.	81,00	82,36	
	— Assensvej. 21æ		22,72	
	Rentrice Anna Larsen	15,12		
19	Sognepræst H. N. Blauenfeldt.	699,68		
	Husass. Dagny Pedersen	132,30		
	Ringes Præsteembede		695,80	287,55
21	Bestyrerinde Kirsten Ovesen ...	199,80		
	Husass. Ajice B. Christensen ..	106,38		
	Christiane Rasmussen	2,70		
	Jørgen Hansen	2,70		
	Marie K. Hansen	2,70		
	Hans P. Hansen	2,70		
	Valdemar Rasmussen	31,86		
	Maren K. Hansen	24,30		
	Frederikke C. F. Rasmussen ...	2,70		
	Sigrid F. Rasmussen	2,70		
	— Mtr.-Nr. 14b Boltinggsk..		11,36	
	Hans Rasmussen	2,70		
23	Violinist Axel V. Aagaard ...	233,82	34,08	34,08
31	Børnehaveforst. H. Christiansen	139,00	45,44	
	Former Arne Jacobsen	351,54		
	Ekspeditrice Anna G. Jensen ...	138,24		
37	Skolebest. Karl K. Hedemann	400,14		
	Husass. Ejlen Jessen	150,12		
	Husass. Karen Hansen	119,88		
	Husass. Gerda K. Olsen	40,50		
	Husass. Maren G. T. Nielsen..	85,86		
	Lærerinde Kirsten Vestergaard.	283,50		
	Lærer Ejvind Sandal	2,70		
	(Lige Numre).			
2	Fhv. Realskolebest. Axel Noack	898,99		
	Former Oskar Bernth	649,03		
2A	(Amtssygehuset)		39,76	97,98
4	Staldforpagter H. Jensen	320,22	99,40	46,86
	— Degnemarken 14....		36,92	
	Husbest Vincente Iversen	126,36		
6	Boghandler Poul Steenstrup ...	1297,13	45,44	153,36
	Husass. Kathrine K. Sørensen ..	162,00		
6A	Syerske Anna Andreassen	15,12	39,76	42,60
	Rentrice Augusta Pedersen ...	5,40		
8	Blikkenslagerm. Gerhard Jensen	282,96	36,92	38,34

Sømand Sv. J. F. Jansen	362,88		
10 Sygehusinspekt. H. Jørgensen...	693,36	62,48	63,90
Lærerinde Helga Jørgensen ...	99,90		
12 Skræder Ejner W. Kaspersen..	336,42		
14 Mekaniker Poul Jacobsen	837,05		
do. Degnemarken 4		19,88	
do. Degnemarken 2		45,44	
20 Fhv. Stationsbest. O. Karlsen..	268,92	39,76	23,43
Maskinarb. V. Juul Carlsen ...	48,60		

SØTOFTEVEJ.

Mekaniker Niels Grønnegaard..	433,08	28,40	106,50
Chauffør Børge Henriksen	194,40		
Entreprenør Niels K. Andersen		25,56	36,21
Tilskærer Johannes Rasmussen.	262,98	34,08	
Arbmd. Jens R. Jensen	101,52		
Brødkusk N. Andersen Jensen ..	2,70	19,88	
— Mtr.-Nr. 8as		19,88	
— Matr.-Nr. 8 bc		17,04	

DEGNEMARKEN

1 Skorstensfejerm. Bl. Lippert ...	508,68	53,96	
3 Biljedskeerer Myrhøj Jensen ...	23,76	45,44	
7 Mejerist Egon Pedersen		36,92	
6 Trafikass. Kr. Lundkjær	444,96	53,96	
12 Entreprenør Uffe Rasmussen ..	216,00	39,76	72,42
Medhj. Ernst Rasmussen	23,76		
Ingeniør Sv. Højmark Petersen.	178,70		

ROLIGHEDSVEJ.

(Ulige Numre).

1 Fru Meta Albretsen	122,58	85,20	59,64
do. Odensevej 2		96,56	
do. Odensevej 6		59,64	23,43
Stud. techn. Hans Kragh	144,18		
3 Dyr læge M. P. Jørgensen	956,83	264,12	434,52
Husass. Emmy Drud	119,88		

RINGE BRUGSFORENING

Telefon 80 — 81.

Manufaktur.

Rentrice Mary Jørgensen	242,46		
7 Prokurist Ejvind B. Lehrmann..	747,85		
Husass. Ejly O. Knudsen	85,86		
Værkfører Otto K. Jensen ..	328,32		
-- Døgnemarken 17 ..		39,76	
9 Husejerske J. Grønneg. Pedersen	32,40	68,16	70,29
Urmager Otto Larsen	665,17		
13 Ingeniør L. N. B. Klausen ...		90,88	357,84
-- Rolighedsvej 11		110,76	
-- Villavej 15-23		215,84	1329,12
-- Villavej 13		53,96	
Husass. Grethe B. Jensen	138,24		
15 Installatør J. Sandgaard	114,29	56,80	31,95
Rentrice Ida C. Peters	2,70		
15A Fru Inger Rasmussen	101,52	79,52	138,45
Inge Marie Rasmussen	4,32		
Kommis Tage N. Nielsen	235,98		
17 Barberm. V. V. Fischer	371,52	71,00	4,26
Ringe Idrætspark		17,04	
25 Mælkehj. Peder K. Hansen ...	268,92	105,08	10,65
Medhj. Svend B. Hansen	106,38		
Medhj. Villy Hansen	242,46		
(Lige Numre).			
4 Vognm. A Jørgensen	468,72	153,36	138,45
Chauffør Carl H. Jensen	275,94		
10 Repr. Abel Hansen	380,16	68,16	63,90
Skraeder Carlo Hansen	345,06		
Kok Alfred C. S. Diall	410,94		
12 Kurvemager Thomas Hansen ...	5,40	96,56	19,17
Chauffør Georg Sundsgaard ...	227,88		
Konsulent Gudrun Haarup	255,96		

ODENSEVEJ.

(Ulige Numre).

1 Kollektrice, Fru V. Endrup ..	101,52	45,44	134,19
Sparekasseass. Magna Endrup..	277,02		
Montør Viggo Asmussen	92,88		
Fyrbøder Marius Jørgensen	268,92		
Arbmd. Johs. P. K. Nielsen ..	282,96		
3 Husejerske Karen N. M. Hansen	2,70	65,32	68,16
Arbmd. Johannes Christensen ..	178,20		
do. Søtoftevej		34,08	

Sagfører, cand. jur.

TH. JEPSEN

Ejendomshandeler, Dødsboer, Laanesager m. m.

RINGE — Telefon 48



•••••

Blomsterforretningen

RASMUSSEN & PETERSEN

RINGE — Telefon 74

Guld . Sølvvarer . Brillor

Specialitet: Optik

Morten Eriksen

Algade 39-41 . Ringe . Telefon 221

RINGE ANDELS-
ELEKTRICITETSVÆRK

Elektrisk Installation

TELEFON 109

RINGE ISENKRAM

· fører

det bedste Værktøj

til

Haandværk, Have- og Landbrug

Leverandør
til Lotterierne

Telefon 50



En Hyggestol

skal være en Hvilestol, som den, vi ser her, eller en af de mindre lette Modeller, man sidder saa godt i, som er saa moderne. Polstrede Møbler fra eget Værksted. Enkeltstole og hele Stuer. Soveværelser. Spisestuer, Smaamøbler, Malerier, Tæpper, Forliggere, Gaveting og Løgetøj.

Ringe Møbellager

JOHS. SKOV. JØRGENSEN

Nyborgvej 1

Telefon 497

Fornikler Niels Fischer	2,70		
Rentier Hans P. Pedersen	2,70		
Kontorass. Holger Pedersen	101,52		
5 Handelsmand Mads Jørgensen..	2,70	51,12	42,60
Inkassator Holger Vestergaard.	508,68		
Fyns. komm. Telefonselskab ..		2,84	
7 Overass. A. K. Christensen ..	666,47	59,64	136,32
9 Tømrerm. Laurits Nielsen	210,60	71,00	34,08
Husass. Kirsten J. Nielsen ...	138,24		
Arbmd. Richard J. Toftdal ...	210,60		
Vejmand Hans Chr. Jensen ...	262,98		
11 Vaskerier Marius Johannessen	362,88	107,92	46,86
13 Assurandør N. P. Rasmussen..	178,20	53,96	353,58
— Odensevej 21		62,48	
Cand. pharm. E. J. Gebecke ..	831,44		
Arbmd. M. Skjold Hansen ...	199,80		
15 Maskinass. S. Malling Saabø ..	789,97	102,24	108,63
Chauffør Johannes Jensen	336,42		
17 Bestyrer Vilhelm Nielsen	495,72		
Postass. Karen Bach	370,98		
19 Elektriker Viktor V. T. Nielsen	275,94	48,28	112,89
Mekaniker Hans H. Fischer ..	305,10		
23 Ingeniør Gudmund Buhl	3438,61		
— Svendborgvej 11		88,04	
Husass. Eva R. Mejsner	112,86		
25 Telefoncentralen		73,84	287,55
27 Fhv. Lagerforv. Chr. Jørgensen.	2,70	36,92	17,04
29 Fabrikant K. Olsen	4391,17	105,08	349,32
Husass. Asta Jakobsen	144,18		
31 Laboratoriearb. Lars Christensen	262,98	59,64	80,94
Arbmd. Aage A. Christensen ..	81,00		
33 Tømrer Ferdinand Hansen	257,04	51,12	78,81
Rentrice Thora K. Jensen	2,70		
35 Snedker Hans Pedersen	251,10	45,44	40,47
Rentier Jens Pedersen	15,12		
37 Husejerske Marie Skov	2,70	48,28	19,17
Servitrice Inger V. J. Skov ..	218,16		

RINGE BRUGSFORENING

Telefon 80 — 81.

Høns- og Kyllingefoder.

39	Fhv. Mejeribest. M. Mørtenesn	210,60	62,48	123,54
	Husbest. Mathilde E. Johansen..	4,32		
	Hestehdl. P. Rasmussen	15,12		
	— Odensevej 42		39,76	
	Ekspedient Bient P. Rasmussen..	56,16		
	Mekaniker Jørg. B. Rasmussen..	162,00		
41	Konsulent Niels B. Bagger	336,42	56,80	
45	Hmd. Niels Lindsk. Jørgensen	149,04	261,28	70,29
	Postbud Aksel Kjærbye	227,88		
	Måjer Frode Algreen	156,06		
47	Rentrice Lucie Jørgensen	2,70	25,56	19,17
	Karetm. H. Nielsen Bonde	362,88		
	Rentrice Anna J. Nikolajsen	2,70		
49	Chauffør Johs. Christoffersen ..	239,76	25,56	
51	Smed Jacob M. Nielsen	2,70	51,12	
67	Gdr. Rs. Jørg. Christoffersen ..	101,52	607,76	140,58
	Rentrice Ida M. Anderson	2,70		
	(Lige Numre).			
4	Skomagern. J. Weishaupt	15,12	65,32	42,60
	Socialsekr. Dagmar Weishaupt.	507,60		
	Husbest. Astrid M. Knudsen ...	138,24		
6	Bogbinder Alex Jørgensen	312,66		
8	Læge Chr. Gormsen	1615,84	144,84	349,32
	Husass. Karen Thomsen	144,18		
	Handelsg. H. P. Hansen	855,52	133,48	208,74
	Defektrice Alice Møljer Hansen	106,38		
	Kontorass. Ruth Møljer Hansen	4,32		
16	Købmand Karl Ejnar Madsen..	302,88	51,12	
	Kæmsemager Niels K. B. Jensen	183,60	14,20	
	Arbmd. Charles Christiansen ..	275,94		
	Jørgen Martinus Jørgensen ...	2,70		
	Fru Karen Lauritsen	15,12		
	Husass. Anna Lise Lauritsen ..	150,12		
	Snedker Sv. Aage Lauritsen ...	132,30		
	Medhj. Hans J. Lauritsen	200,34		
	Arbm. H. Kr. Phil Rasmussen.	389,88		
	Styrmand N. Holger M. Larsen	233,82		
	Tomrerm. Aksel Jørgensen	540,00	22,72	
	Tomrer Thomas Hansen	291,60		
18	Husejer Johs. H. Sloth	199,80	62,48	95,85
	Medhj. Børge K. Nielsen	283,50		
	Banearbejder Hans J. A. Skræp.	270,00		

	Mejerist Poul A. Larsen	4,32		
20	Tandlæge Knud Pedersen	1132,70	102,24	430,26
	Lis Pedersen	2,70		
	Kommuneskolen:			
	Førstelærer V. Åndi Petersen..	540,00		
	Lærer B. Havelund Rasmussen .	710,59		
	Lærerinde Randi S. Andersen.	315,90		
	Lærerinde Karen K. Poulsen ..	277,02		
	Pedel Anton Jørgensen	336,42		
	Maler Egon Jørgensen	360,72		
30	Købmand O. Fridberg	221,94	76,68	89,46
	Vognmand Johs. Nielsen	216,00		
	Dekupor Alice Nielsen	144,18		
	Mekaniker Poul A. Nielsen	2,70		
32	Montør Kamillus Nielsen	354,24	88,04	
	Maskinm. Aage E. Nielsen	2,70		
	Støberiarb. Georg Henriksen ...	227,88		
	Husass. Jenny E. Henriksen ..	138,24		
40	Handelsg. Viggo Plovgaard	275,94	190,28	112,89
	Pens. Lærer D. Jacobsen ...	401,76		
44	Rentrice Sigrød C. Rasmussen...		53,96	
	Sygeplejerske Karen K. Karlsen	78,84		
	Maler Erik Hansen	235,98		
	Chauffør Hans L. Andersen ...	324,54		
50	Husejer Mads Hansen	2,70	62,48	
	Husbest Margrethe Madsen ...	2,70		
56	Arbmd. Gunner S. Andreassen..	289,98	34,08	25,56
	Handelsm. Peder A. Holmer ..	95,04		
	Husass. Asta V. Holmer	119,88		
	Arbmd. Harald Jensen	333,18		
62	Fhv. Gaardbest. Bl. V. Jønsson	205,20	51,12	
	Arbmd. Peder F. Jønsson	239,76		
	Husass. Iris Jensen	106,38		
66	Maler Erling Biek	81,00		
	Matr.-Nr. 7t		56,80	
	Cementstøber J. A. K. Hansen	289,98		

RINGE BRUGSFORENING

Telefon 80 — 81.

Kaminer — Ovne — Komfurer.

JERNBANEGADE.

(Ulige Numre).

1	Pens. Postbud H. Chr. Madsen	245,16		
	Husbest. Anna Madsen	112,86	45,44	27,69
3	Sadelmagerm. N. P. Nielsen...	227,88	36,92	166,14
5	Gross. Grove-Jacobsen, Odense.		42,60	479,25
	Assurandør Frode O. Eskesen.	233,82		
	— Assensvej 21n		17,04	
	Forgylder Karl Viggo Jørgensen	216,00		
	Urmager Edmund Lund Jensen..	92,88		
	Servitrice Aase H. Rasmussen...	729,00		
	Rentrice Agnes Jensen	2,70		
	Rentrice Marie Nielsen	5,40		
7	Montør Marius Hansen	508,68	25,56	4,26
9	H. Chr. Hansen, Volderslev ...		34,08	
	Rentrice Marie K. Hansen ...	2,70		
	Chauffør Aage Møller Rasmussen	235,98		
11	Gross. Andreasen („Victory“)..		65,32	430,80
	Forretningsbest. Finn Vindborg.	221,94		
	Fru Anni Rasmussen	2,70		
	Arbmd. Vald. Jacobsen	2,70		
13	Postpakm. J. Rasmussen	312,66	85,20	40,47
	Syerske Ingeborg Rasmussen ...	2,70		
	Meta]støber Johannes Rasmussen	709,24		
15	Malerm. Laur. Mortensen	456,84	76,68	129,93
	Rentrice Karen Mortensen	2,70		
17	Husejerske Ane Knudsen	2,70	71,00	31,95
	Snedkerm. Aksel Knudsen	189,00		
19	Skomagerm. Alfr. Petersen	257,04	85,20	210,87
	— Søvej 14		34,08	14,91
	Skomager Warny Petersen	230,04		
	Blikkenslager Gerhard Jensen...	216,00		
	Fru Marie Hansen	2,70		
	Ekstraarb. F. Tage E. Nielsen.	221,94		
21	Sjagtermester Johs. Hansen		65,32	296,07
	Marie L. Thomsen	72,90		
	Maskinformør Walther Nielsen..	239,76		
	Bager Helge Jensen	216,00		
	Arbmd. Kai Aage Petersen	245,16		
	— Assensvej 21s		17,04	
	Syerske Agnes J. Andersen ...	194,94		

23	Fabrikant Konrad Buhl	3512,05	124,96	683,73
	--- Fruelundvej 11au		2,84	
	— Fruelundvej 11av		14,20	
	--- Fruelundvej 11ax		36,92	
	--- Fruelundvej 23d		45,44	
	--- Fruelundvej 23e		34,08	
	--- Fruelundvej 23f		14,20	
	- Fruelundvej 23g		48,28	
	Husass. Vera B. Nielsen	132,30		
	Bager Egon K. Knudsen	210,60		
25	Arbejdsmændenes Fagforening..		96,56	
	Kontorbest. Ejnar Jensen	251,10		
	Cigarhdl. Sv. Bøgelund-Larsen..	508,68		
	Arbmd. Otto Mortensen	172,80		
27	Marskandiser Løjtved Rasmussen	239,76	79,52	
	Damefrisør Irene E. Rasmussen	2,70		
	Arbm. Kristian F. Madsen	56,16		
	Rentier Anders Jensen	41,04		
	(Lige Numre).			
2	Bagerm. M. Mathiassen	824,58	153,36	353,58
	Tværgade 18		28,40	
	Bager Knud E. Mathiesen	106,38		
	Urmager Jørgen F. Mathiesen..	2,70		
	Mekaniker Poul H. Mathiesen..	2,70		
	Husass. Gudrun Sørensen	132,30		
	Bager Viggo Rasmussen	12,42		
	Bager Orla R. Christoffersen ..	12,42		
6	Frk. Marie Sørensen	210,60	68,16	264,12
	Enkefru Sichmann Andersen ...	2,70		
	Radiotekn. Ejnar Mikkelsen ..	289,98		
8	Farver Svend Hansen	410,94	73,84	132,06
10	Urmager Kaj Rasmussen	205,20	76,68	14,91
	Handelsm. Lars Larsen	2,70		
	Former Arne P. Andersen	221,94		
	Enkefru Karelle Hansen	2,70		
	Syerske Thyra Hansen	2,70		
	Skræderm. V. P. Christensen ..	2,70		

RINGE BRUGSFORENING

Telefon 80 — 81.

Kaffe, The og Kakao

	Fhv. Landm. Vald. Carlsen	2,70		
12	Købmand Johannes Andersen ..	245,16	62,48	66,03
	Arbmd. Aksel Østbjerg	149,04		
	Mædhj. Verner Østbjerg	230,04		
	Maler Alfred Jensen	235,98		
	Elektriker J. P. Sørensen	268,92		
14	Skræderm. P. Fr. Pedersen, Kbh.		153,36	988,32
	Købmand. H. A. J. Juncker ...	433,08		
	Slagterm. Jørg. Nielsen	245,16		
	Inspektør Chr. Aa. Rasmussen ..	205,20		
	Kontorass. Gerda Rasmussen ...	183,60		
	Kommis Knud Rasmussen	2,70		
	Sagfører N. Th. Jepsen	1607,42		
16	Massør K. Juul-Kristensen ...	371,52	48,28	208,74
	Kontorass. Leif J. Kristensen ..	200,34		
	Elektr. Knud E. Juul Kristensen	2,70		
	Kontorass. Erling V. Christensen	421,74		
18	Restauratrice Eljen M. Petersen	155,52	65,32	195,96
	Husass. Eji M. Aalund	112,86		
	Arbmd. Aage Frederiksen	262,98		
	— Assensvej 21x		17,04	
	Fabriksarb. Sv. O. Lundsgaard.	320,22		
	Slagter Mourits T. Hansen ...	233,82		
	— Assensvej 21o		17,04	
	Ringe Vandværk		122,12	398,31
	Vandværksbest. H. Lousen	1640,90		
20	Købmand Erhardt Jørgensen ...	262,98	76,68	430,26
	Inspektør Gunnar Carlsen	178,20		
	Regnskabsfører Sofie Carlsen ...	150,12		
	Støberiarb. Søren Andersen	275,94		
	— Fruelundvej 11bh		34,08	
	Skomager Th. Andersen	2,70		
	Enkefru Gerda Rasmussen	2,70		
	Strygerske Sine Rasmussen	63,72		
	Bagerm. Olga M. Rasmussen ..	40,50		
	— Østergade 19		79,52	
	Arbmd. Rs. Rasmussen	200,34		
22	Maskinass. A. J. Greve	371,52	105,08	149,10
24	Barberm. N. K. Knudsen	162,00	133,48	223,65
	Kontorass. Lauge Andersen ...	328,32		
	— Fruelundvej 23k		28,40	
	— Fruelundvej 23l		22,72	

26 A/S. Ringe Maskinfabr. og Jernstøberi	139,16	1248,18
Do.	85,20	639,00
Do.	45,44	
— Tværgade 42	39,76	
Bankdirektor A. E. Post	1361,83	
Husass. Marie K. N. Bønde ...	119,88	
Handelsmand Christian Hansen..	456,84	
28 Købmd. Sophie Bogh	362,88	82,36 257,73
Professor Carlo M. A. Tanca ..	2,70	
Rentier Niels Jensen	2,70	
Frk. Maren Noe	218,16	
30 „Taarnbygningen“	241,40	1480,35
Frugt- og Grønthdl. Rs. Jacobsen	275,94	
do. Tværgade 13	42,60	
do. Fruelundvej 11be	73,84	
Købmand Carl Fr. Weinrich ...	433,08	
Husass. Solveig Nielsen	132,30	
Former Holger Pedersen	328,32	
Postmester Damsted	739,21	
Kontorass. Lilli Damsted	212,22	
Repr. Erh. R. Nielsen	389,88	
— Odensevej 7u	71,00	

TVÆRGADE.

(Ulige Numre).

3 Ringe Elektricitetsværk	181,76	973,41
Driftsbestyrer Kristiansen	790,78	
Kontorass. Gudrun Christiansen	189,00	
9 Overmontør Willy Fischer	421,74	68,16 31,95
Maskinarb. Helm. E. Fischer..	381,24	
Bjikkenslager Pou. E. Fischer ..	4,32	
11 Bogholder Axel P. Rasmussen..	312,66	45,44
Redder Elvar Rasmussen	299,70	
21. Støberiarb. Bernh. A. Nielsen..	282,96	48,28 19,17
23 Arbmd. Hans Engsv. Rasmussen	167,40	85,20
Arbmd. Karlo A. Andersen ...	115,56	

RINGE BRUGSFORENING

Telefon 80 — 81.

Kunstkafe og Mokka

31	Maskinformør O. T. B. Hansen (Lige Numre).	362,88	48,28	
2	Redder Peter M. Petersen ..	305,10	73,84	370,62
	Stationsleder Villy J. Andersen	345,06		
	Redder Hans P. Larsen	297,00		
	Ekspeditrice Gyttta Larsen	112,86		
4	Konsulent A. L. Nielsen	771,77	48,28	134,19
	Husbest. Marie Rasmussen ...	119,88		
	Ekspedient Osvald Kopp	480,60		
6	Vognmand P. Pedersen	221,94	62,48	178,92
	Chauffør Svend Pedersen	194,94		
	Syerske Kirstine Andersen	178,20		
10	Postbud Viggo Hansen	312,66	28,40	70,29
	Kontorass. Ragnhild Hansen ...	2,70		
16	Arbmd. Carl Larsen		42,60	
22	A/S. Ringe Boligselskab		17,04	
	Formør Kristian Jensen	320,22		
	• -- Fruejundvej 23i		42,60	
24	A/S. Ringe Boligselskab		17,04	
	Lagerforv. Leo Petersen	380,16		
26	A/S. Ringe Boligselskab		17,04	
	Billedskærer J. Edm. Hansen.	216,00		
28	A/S. Ringe Boligselskab		17,04	
	Overmontør Carl Sandgaard....	421,74		
	Ekspeditrice Annelise Sandgaard	23,76		
	Rentrice A. Marie K. Jensen...	2,70		
30	A/S. Ringe Boligselskab		17,04	
	Smed Jens Bachmann	421,74		
32	A/S. Ringe Boligselskab		17,04	
	Portør Leo Skern. Rasmussen..	245,16		
34	A/S. Ringe Boligselskab		17,04	
	Driftsass. Kaj Christoffersen ...	688,07		
	Telefonisti. Lilly Christoffersen	224,10		
	Laboratorjeass. G. Christoffersen	132,30		
	Toldelev Erna Christoffersen...	2,70		
36	A/S. Ringe Boligselskab		17,04	
	Købmand Holger H. Larsen ..	312,66		
38	A/S. Ringe Boligselskab		19,88	
	Arbmd. Alfred J. Godtfredsen	136,08		
40	Direktor Edv. K. C. Pedersen		36,92	
42	Bjædhandler Chr. E. Andersen	312,66	48,28	
	Kontorass. Anna-Lise Andersen	12,42		

48 Cigarhdj. P. F. Christensen ...	410,94	51,12
Maskinist Hans F. Hansen	4,32	

VILLAVEJ.

(Ulige Numre).

1 Smedemester Hans Hansen	838,89	173,24	119,28
Defektrice Poula Christiansen...	189,00		
3 Husejerske Johanne Hansen ...	5,40	42,60	19,17
Arbmd. Jens M. Jensen	216,00		
Husass. Johanne M. Jensen	7,02		
5 Husejer Søren A. Lund	72,90	51,12	8,52
Husass. Agnethe Lund	126,36		
Arbmd. Viggo Andersen	257,04		
7 Realskolelærer P. Chr. Eriksen	655,67	48,28	57,51
Husass. Poula Andersen	63,72		
9 Tømrer Alfred Johansen	262,98	39,76	38,34
--- Fruelundvej 11bg		34,08	
Kontorass. Ragnhild Johansen .	132,30		
Tømrer Preben F. Johansen ..	2,70		
Arbmd. Hans Chr. Rasmussen..	210,60		
Journalist Jul. Poulsen	275,94		
Husass. Ketty Poulsen	112,86		
11 J. Rasmussen og V. Holmer ..		39,76	83,07
Former Verner Holmer	604,80		
Kontorass. Erik G. Eriksen ...	275,94		
13 Arbmd. Aa. Chr. Rasmussen ..	227,88		
Arbmd. C. Vilh. Christensen ...	400,14		
Arbm. Carl Hansen	257,04		
Fabriksarb. Hagbarth Hansen..	235,98		
15 Fru Kristine Rasmussen	2,70		
Kørkskærer Carl R. Rasmussen	345,06		
Rentrice Sofie Pedersen	2,70		
25 Arbmd. Otto Knudsen	282,96	31,24	27,69
Klinikass. Erna Knudsen	7,02		
Arbmd. Svend P. Clausen	210,60		
27 Husejer Kristian Jensen	48,60	39,76	23,43
Pens. Baneforml. Jørg. Rasmussen	221,94		

RINGE BRUGSFORENING

Telefon 80 — 81.

Bygningsstøbegods.

— Nyvej 11A	53,96		
Husbest Karen Hansen	56,16		
29 Husejerske Alma Christiansen..	45,44	42,60	
Pensionatsv. V. K. Rasmussen..	48,60		
Murerm. Andr. Chr. Nielsen ...	210,60		
Husass. Inger K. Frederiksen...	132,30		
Arbmd. Dwigth L. Holmberg ..	257,04		

(Lige Numre).

2 Assurandør Hans Henr. Nielsen	149,04		
Bogholderske Aase K. Nielsen	291,60		
Montør And. F. Larsen	239,76		
Fhv. Skovløber Knud Larsen ..	5,40		
Enkefru Sigrid Jensen	2,70		
Murerarbmd. Rasmus Rasmussen	268,92		
Medhj. Ib S. Rasmussen	40,52		
Murer Vald. S. Rasmussen	4,32		
Støberiarb. Hj. Dideriksen	95,04		
Fru Erna E. Sørensen	23,76		
6 Fru Johanne Petersen	72,90	62,48	
Fabrikarb. Hedvig Jørgensen...	245,16		
8 Direktør Nørgaard Hansen	2688,23	110,76	259,86
Fru Emma M. Hansen	81,00		
Husass. Nora M. R. Larsen ...	99,90		
10 Skorstensføjerm. C. Mogensen..	5,40	68,16	17,04
Husas. Jeanna Mogensen	2,70		
Maskinformør H. F. Jacobsen..	245,16		
12 Pens. Lærer Jens Nielson	1016,60	68,16	12,78
do. Svendborgvej 34		130,64	
Medhj. Vagn C. Nielsen	92,88		
16 Rentrice Kristiane Christensen .	81,00	68,16	29,82
Syerske Anine Christensen ...	2,70		
Husass. Ellen Christensen	23,76		
Rentier Rasmus Nielsen	2,70		
18 Bødker Jørg. Olsen	345,06	68,16	23,43
20 Arbmd. Karl Holmer	233,32	68,16	38,34
Dekupør Esther K. Holmer ...	4,23		
22 Husejer Marius T. Larsen	194,40	68,16	40,47
Kørnemager Harald Larsen ...	354,24		
24 Musiklærerinde Johanne Axelsen	2,70	68,16	29,82
Rentrice Karen Madsen	15,12		
Husas. Kirsten Madsen	4,32		

NYVEJ.

(Ulige Numre).

3 Haandv. og Industriforen.		48,28	187 44
Kollektrice Marië Hansen	5,40		
Fhv. Kobmd. Edv. L. Petersen	2,70		
5 Montør Karl Nielsen	328,32	62,48	
Montør Georg Knudsen	351,54		
5 A Vognmand Svend Hansen	723,33	88,04	
Kontorass. Ruth. Hansen	4,32		
Chauffør Jens Kr. Harboe ..	224,10		
9 Fabrikant Leo Olsen	1165,81	68,16	
do. Odensevej 34		133,48	
Ingeborg J. Milling	150,12		
11 Drager Niels K. Jørgensen	289,98	56,80	
11B Montør K. Vilh. Madsen	345,06	53,96	
Snedker Karl A. Petersen	216,00		
13 Karetmagerm. P. Møller	782,51	76,68	210,87
Tomrer Hans Sørensen	221,94		
	(Lige Numre).		
2 Vejmænd Niels Lundsgaard	221,94	48,28	14,91
Chauffør Aage Hansen	205,20	36,92	
4 Rentier And. K. Marinus Jensen	149,04	45,44	8,52
Chauffør N. Chr. Jørgensen ...	282,96		
6 Montør Harald Holm Madsen ..	380,16	207,32	14,91
Frøelundvej 11bc		42,60	
Maskinist Søren K. Konradsen	162,00		
10 Snedkerm. N. J. Jacobsen ...	129,60	96,56	31,95
Syerske Anna B. Bæk	5,40		
12 Bødker Carl Olsen	194,40	48,28	42,60
Mtr.Nr. 21n, Sødinge ...		28,40	
Bødker Ejnar Chr. Olsen	218,16		
Cand. pharm. H. H. J. Volstedt	669,55		
14 Husejer K. P. Knudsen	2,70	42,60	140,58
Købmand Axel Kjær	312,66		
16 Overpostbud Naamansen	275,94	45,44	55,38
18 Fru Ejse Bæk	1470,64	99,40	394,05
Dekupør Eigil Bæk	525,96		

RINGE BRUGSFORENING

Telefon 80 — 81.

Markredskaber.

— Odensevej 7s		56,80	
Hush.lærerinde Eva Bek	206,28		
Snedker Herdis Bek	106,38		
Husass. Inger Hansen	150,12		
20 Fru Maren Nielsen	216,00	45,44	14,91
Dekupør Tove Nielsen	23,76		
Chauffør Lars Jensen	540,00		
— Fruelundvej 11bb		45,44	

NYBORGVEJ.

(Ulige Numre).

1 Møbelhdl. Skov-Jørgensen	5,40	102,24	281,16
• Marskandiser Tønnesen	257,04		
Fru Marie Spødsberg	2,70		
Malør Hans A. Larsen	136,08		
— Fruelundvej 11bk		36,92	
3 Kalkbrænder Danquart Jensen..	194,40	68,16	225,78
Murer Evald M. M. Knudsen...	262,98		
— Døgnemarken 13		36,92	
5 Farvehdl. Oscar Rasmussen	297,00	68,16	136,32
15 Husejerske Amalie M. Madsen	282,96	48,28	112,89
Købmand Aage I. Sørensen	525,96		
17 Ølhdl. Alfr. Skaaning	677,32	42,60	106,50
19 Salgschef H. Christiansen	268,92	51,12	89,46
21 Hestehdl. Jørg. Rasmussen ...	101,52		
Bogholderske Karen Rasmussen	56,16		
Folketingsm. Niels Eriksen, Kør-			
bitzdal	703,89	1530,76	990,45
— Matr.-Nr. 34a		28,40	
— Matr.-Nr. 1b, Brangstr..		477,12	274,77
— Matr.-Nr. 7b, Rynkeby		150,52	
Rentier K. Eriksen, Kørbitzdal	189,00		
— Nyborgvej 21		56,80	27,69
Husass. Ruth E. Eriksen	156,06		
Husass. Lily Clausen	132,30		
Medhj. Kaj Klausen	277,02		
Medhj. Kristen K. Hansen	224,10		
Medhj. Poul Granhøj	224,10		
Medhj. Egon C. Hansen	183,60		
Medhj. Kjeld Rasmussen	200,34		
55 Ejendomsmægler E. Eriksen ...	189,00	39,76	136,32
Chauffør Jens N. G. Andersen..	262,98		

Arbmd. Hans Pedersen	2,70		
(Lige Numre).			
2 Bancvogter Carl Petersen	268,92		
4 Dyr læge A. Langvaad-Madsen..	891,81	68,16	181,05
Husass. Mary S. Jessing	23,76		
6 Frk. Alma Lustrup	2,70		
Husbest. Ernestine V. Nielsen	56,16		
Maren K. Hansen	32,40		
Barber Henry J. Gjersing ...	291,60		
8 Overinspektør R. Christoffersen	23,76	73,84	110,76
Husbest. Olga V. Hansen	57,24		
Servitrice Anna E. Larsen ...	891,00		
10 Arbmd. Edgar B. H. Misser .	268,92		
Arbmd. Agner Laur. Rasmussen	345,06		
Arbmd. Viggo Sørensen	194,40		
Arbmd. Niels J. Pedersen	2,70		
Arbmd. Jørg. V. Jørgensen	194,40		
Arbmd. Kr. Sønderby Pedersen	2,70		
Arbmd. Ejvind Jensen	262,98		
Støberiarb. Helge Vestergaard..	122,58		
14 Trafikass. R. Lauritsen	677,97	45,44	42,60
Kontorass. Rita M. Lauritzen...	2,70		
16 Lærerinde E. Kristiansens Arv.		48,28	55,38
Montør Andreas C. Boysen . . .	305,10		
18 Cementvarefabr. H. Rasmussen	2006,86	286,84	234,30
Mcdhj. Eskild I. Rasmussen ...	172,80		
Mekaniker Kaj I. Rasmussen ..	2,70		
Repr. And Søndergaard	129,60		
do. Assensvej 21v		31,24	
do. Assensvej 18h		14,20	
Hmd. Kristen Bønde Jensen, Ås-			
senvej 21I		17,04	
20 Pens. Banearb. Hans Hansen ..	183,60	48,28	34,08
Kontorass. Eigil Jørgensen	456,84		
22 Sygepl. Johanne Hansen	324,54	68,16	44,73
Rentrice Ane Hansen	23,76		
Elektriker Johs. H. Henriksen..	194,40		

RINGE BRUGSFORENING

Telefon 80 — 81.

Briketter — Brænde.

24 Hestehdl. And. P. Christensen..	194,40	96,56	238,56
Rentrice Elna Jensen	2,70		
Frk. Ketty Jensen	7,02		
26 Tivoliejer Niels Kr. Nielsen ..	183,60	22,72	
do: Vinkelvej 23		51,12	
28 Redder Børge Naamansen	400,14	19,88	6,39
Tandtekniker Magda Petersen ..	233,82		
52 Chauffør Bernh. Wolff Andersen	389,88	42,60	
Chauffør Carl Ejner Nielsen..	233,82		
54 Elektriker And. Chr. Hansen..	95,04	34,08	
Arbmd. Ego H. B. Jepsen	328,32		

FRUELUNDVEJ

A/S. Ringe Bølgelselskab		340,80	
Maskindrejer Erik Jensen	354,24		
Sælgsleder Henry Pedersen	523,80		
Ing. A. Thade Petersen	320,22		
Maskinformør Ude Jersild	305,10		
Køkkenchef C. J. Weiss Hansen	289,98		
Boghølder Børge V. Back	400,14		
Fyrbøder M. Johs. Petersen	578,34		
Arbmd. Kr. Jacobsen Vindelev..	275,94		
Arbmd. Peder R. Jensen	257,04		
Barberm. Sv. Aa. Hansen	149,04		
Ostemester Børge J. Rokamp...	245,16		
Snedker Eigil H. Pedersen	149,04		
Barber Ege Rasmussen	216,00		
Maler Harald H. Eriksen	122,58		
Tømrer Anton Hansen, 11bi ..		36,92	
Kommunebogh. Andersen, 23m..		17,04	
do.		28,40	

LAMMEHAVEVEJ

Rentrice Nielsine K. Hansen ..	23,76	39,76	
Mary Kathrine Kristensen	112,58		

STATIONSVEJ

Vognmand Anton Dam Jensen..	312,66	68,16	
— Matr.-Nr. 13dm		28,40	
3 Firma Lactosan		230,04	998,97
2 Stationsf. Rømhild-Christensen ..	796,93		

A. Skat Larsen

Moderne Autoværksted

Benzin - Olie - Gummi

Tværgade 27—29 - Ringe - Tlf. 456, Privat 510

Møbler - Lædervarer ✧ ✧ ✧

N. P. NIELSEN *Sadelmagerforretning*

JERNBANEGADE 3 - Tlf. 461

S. Recke - Ringe

Algade 38 Tlf. 164

Tapet- og Farvehandel

Midt fyns Dagblads

Bogtrykkeri

ALGADE 20 - RINGE - TELEFON 107

Kør hellere straks til

Midtfyns Motor-Service

GRØNNEGAARD & JACOBSEN

Vestergade 4—6, Ringe

Telefon 477

1/5 Ringe Maskinfabrik og Jernstøberi

Midtfyns

aut. Vand-, Gasmester- og Blikkenslagerforretning

Østergade 9 - RINGE - Telefon 265

Vand-, Gas-, Sanitets-, Blikkenslager- og Centralvarmearbejde

J. Pflüger Hansen

Elektrisk Installationsforretning



Reparationer og ny Installationer af enhver Art udføres. Specialværksted for Radioreparationer og elektriske Hegn af alle Fabrikater.

Lysekroner, Lampeskærme, Radioapparater og elektr. Hegn, alt i bedste Kvalitet.

Sandgaard og Søn

Algade 27 - Ringe - Tlf. 376

4 S. F. J. Funktionærbolig		113,60	159,75
Trafikekspedient A. C. Sørensen	345,06		
Typograf Børge H. Sørensen	206,28		
Klinikass. Elsie H. Sørensen...	167,40		
Fru Maria Hansen	2,70		
Lagerforv. Helmuth Hansen ...	200,34		
Fru Otine F. M. Hansen ...	101,52		
Banenæstform. P. Bay Nielsen..	257,04		
— Matr. Nr. 9bz		36,80	
Øhdl. Iver Fr. Frederik Hansen	194,40	39,76	
Rangerform. Alfred Jacobsen ..	648,00		
Husbest. Anna Andersen	138,24		

ØSTERGADE.

(Ulige Numre).

1 Frugthdl. Sv. Laur Jensen ...	389,88	28,40	21,30
3 Detailhdl. Agathe Andreassen ..	88,56	147,68	146,97
Telefonistinde Bodil Andreassen	189,00		
Postass. Johannes Madsen	291,60		
7 Fru Henny Bjørnbak	926,21	85,20	255,60
— Østergade 5		79,52	423,87
Husass. Nora S. Danielsen ...	63,72		
9 Vand- og Gasm. Pflüger Hansen	795,91	105,08	219,39
Husass. Jytte K. Martinsen ...	31,86		
Møbelpolstrer Martin Madsen ..	189,00		
Støbemester Poul Erik Kornum..	648,00		
11 Fotograf C. C. Tornøe	275,94	105,08	
Fru Helga M. Pedersen	15,12		
13 Billedsk. Rs. Hansens Arvinger		76,68	2,13
Chauffør Thyge Jørgensen ...	210,60		
15 Billedhugger Har. Hansen	312,66	127,80	76,98
Mekaniker Willy Frede Hansen	119,88		
Barneplejersk. Valborg Hansen..	48,60		
Rentrice Marie Hansen	15,12		
17 Kurvemager Anders Eriksen ...	2,70	36,92	27,69
Syerske Kirstine Eriksen	2,70		

RINGE BRUGSFORENING

Telefon 80 — 81.

Støbegade.

(Lige Numre).

8	Skræderm. H. A. Hansen	1298,59	105,08	223,65
	Bent Hansen	4,32		
	Rentrice Anna Knudsen	32,40		
	Kontorass. Karen V. Danhojt ..	178,20		
12	Landinspektør Alfr. Mandal...	951,10	71,00	159,75
	— Villavej 14		68,16	
	Husbest. Jensine Rasmussen ...	106,38		
	Rentier Aksel Hj. Bagge	2,70		
14	Snedkerm. Rasmus Hansen ...	289,98	99,40	138,45
	— Odensevej		45,44	68,16
16	Frisørm. Aage Jensen	320,22	105,08	
18	Journalist Jens Jørgensen	315,90	96,56	34,08
20	Gjarmester N. Andersen	336,42	113,60	127,80
22	Bladhandler E. Kau	149,04	71,00	323,76
	Stationsarb. Gunner A. Hansen..	224,10		
	Medhj. Otto Pedersen	283,50		
	Bladhandler Ove Kau	410,94		
	Ekspedient Johannes Kau	23,76		
	Bogbinder H. M. Kau	2,70		

OVERGADE.

(Ulige Nr.)

1	Frugthdl. H. P. Pedersen	216,00	65,32	153,36
	Tandtekn. K. Margr. Pedersen	183,60		
	Fru Inger Rasmussen	194,40		
	Detaillist Henriette A. Henriksen	38,84		
3	Værkfører Karl Jensen	400,14	45,44	125,67
	Fiskehdl. S. Albert Jensen	297,00		
	— Lombjerger 4ba		48,28	
	Korkskærer L. P. Rasmussen..	389,88		
	Husass. Eljen Rasmussen	106,38		
	Medhj. Bent Rasmussen	4,32		
	Maler Frode Højkilde	178,20		
5	Arbmd. And. Peder Eskær . . .	32,40	48,28	
	Direktrice Esther M. Hansen..	126,36		
7	Skræderm. L. P. Dideriksen ..		39,76	
	Postbud N. Kr. Edvardsen ...	277,02		
	Lagerforv. Kaj S. Nielsen	227,88		
	— Degnemarken 5		36,92	
	Gartner Chr. Naarmann Hansen	221,94		

Arbmd. Margon K. Rasmussen	149,04		
— Assensvej 21q		17,04	
(Lige Nr.)			
2 Gdr. Jørgen Jørgensen	433,08	1584,72	536,76
Rentrice Anna Kristensen	206,28		
— Søvej 12		34,08	38,34
Husass. Hansine E. D. Knudsen	119,88		
Medhj. Ejner Madsen	194,94		
Medhj. Kaj P. Hansen	194,94		

TORVEGADE.

7 Snedkerm. Chr. Pedersen	345,06	71,00	134,19
Anna M. Pedersen	194,94		
Gerda Margr. Pøtckov	172,80		
Rentrice Karen Marie Hansen..	2,70		
Barber Povl Hansen	206,28		
Fru Kristine H. Andersen	2,70		
Portør Jørg. Jørgensen	282,96		

DAMHUSVEJ.

1 Vognmand Kristen Kristensen ..	183,60		
2 Træarb. Tage Fischer	312,66		
6 Lervarefabr. Aage Stokholm ..	846,13		
Pottenager Per A. Westphal ...	2,70		
8 Lervarefabrikant C. Stokhol.n..		31,24	91,59
— Damhusvej 6		34,08	166,14
Kommuneass. Hans L. Lorentsen	360,72		

LADESPØRET

Kalkbrænder Emil Jensen jun...	239,72	17,04	12,78
Husass. Grethe Jensen	40,50		
Kalkbrænder Emil Jensen sen...	23,76		
Rentrice Karen Marie Rasmussen	2,70		
Andelsselsk. Ringe Gasværk ...		119,28	1079,91
Gasværksbest. C. Wichmann ..	495,72		
A/S. Nørgaard Hansens Jernsto- beri, Ladesporet		667,40	1970,25

RINGE BRUGSFORENING

Telefon 80 — 81.

Jyske Tørv.

LOMBJERGEVEJ.

Støberiarb. Anders Andersen ...	257,04	19,88	
Salgsleder Karl Larsen	578,34	76,68	95,85
Medhj. Knud Th. Larsen	156,06		
Husejer Jørgen Jørgensen	2,70	22,72	25,56
Kreaturhdl. Georg A. Jørgensen	142,56		
Defektrice Lilli Jørgensen	212,22		
Rasmussen, Tarup (Kolonih.)...		85,20	

SVENDBORGVEJ.

(Ulige Numre).

1 Vulkanisør Sofus Jespersen ...	433,08	53,96	225,78
3 Mekaniker Georg Rasmussen ...	433,08	207,32	377,01
Mekaniker Gunny Andreasen...	257,04		
Vulkanisør Hans Pedersen	216,00		
7 Mejerist Poul G. Nielsen	183,60	45,44	115,02
Lager eksemp. Jens Vinderslev ...	391,50		
Former Poul E. Madsen	255,96		
9 Malermester Viggo Albrechtsen	421,74	127,80	146,97
15 Graver Johannes Larsen	468,72	71,00	4,26
17 Husejer Alfred Sørensen	216,00	71,00	53,25
Arbmd. Poul Jensen	245,16		
19 Maskinass. M. Mortensen	495,72	68,16	55,38
Grønthdl. Rasmus Pedersen ...	305,10		
21 Murer Kristian Nielsen	362,88	68,16	44,73
Arbmd. Kresten Jespersen	2,70		
Arbmd. Vald. C. C. Stensgaard	31,86		
23 Husejerske Kirstine Frederiksen	76,68	34,08	
Mejerist Willy E. Frederiksen..	2,70		
Murer Viktor E. Frederiksen ...	189,00		
25 Rentrice Anne M. Andersen ...	48,60	88,04	
Arbmd. Kristian Nielsen	178,20		
27 Bogholderikonsulent O. Schytt..	305,10	71,00	12,78
29 Rentrice Anna Henriksen	2,70	71,00	42,60
Ekspeditrice Margit Larsen	23,76		
Smed Holger Nielsen	480,60		
33 Vognmand Hans J. A. Hansen	320,22	102,24	
Ekspeditrice Martha Frederiksen	4,32		
33A Cand. pharm. J. L. M. Hjort	785,38	102,24	
Fru U. Holling, Sv. Mtr. 5as		201,64	
35 Inspektør Helge Oxholm	1220,08	73,84	93,72
39 Rentier Hans P. Petersen	15,12	71,00	27,69

Støberiarb. Jul. Th. Rasmussen.	210,60		
41 Gdr. Frederik Nielsen	262,98	499,84	134,19
Kontorass. Inge M. Nielsen ...	132,30		
Chauffør Jørgen P. Olsen	150,12		
Rentrice Ane J. Eriksen	5,40		
45 Arbmd Marius B. Pedersen ...	239,76	71,00	
Arbmd. Sigurd A. Petterson ..	212,22		
47 Rentrice Hansigne P. Andersen	155,52	65,32	
Mekaniker Sv. Aage Madsen..	670,41		
49 Snedker Sv. Aage Rasmussen..	205,20	79,52	40,47
Arbmd. Aage Nielsen	155,52		
51 Fabr. Aage H. Stadil	1337,20	71,00	27,69
51 B Gartner And. S. Christensen	155,52	51,12	136,32
Medhj. Mogens A. Hansen	189,00		
53 Rentrice Johanne Glue	2,70	76,68	
Barber Hans Chr. Glue	149,04		
Arbmd. Albert Christiansen ...	245,16		
Medhj. Karl T. Christiansen ...	119,88		
Smed Sigurd R. Risumfeldt ...	456,84		
57 Bibliotekar Fru D. Birkelund..	136,08	45,44	40,47
Løjtnant Frede Birkelund	172,80		
Løjtnant Hakon Birkelund	218,16		
Fabriksmester Ejnar Hansen...	410,94		
— Degnemarken 10		36,92	
59 Postbud Povl H. Larsen	189,00	48,28	6,39
63 Værkfører Jørg. Chr. Jørgensen	657,13	42,60	25,56
— Svendborgvej 48A		53,96	
Smed Jens Find Jørgensen ...	4,35		
Fotograf Mogens Chr. Jørgensen	2,70		
Husbest. Karen Andersen	112,86		
65 Murer Alfred H. Ottosen	210,60	56,80	
Rentrice Anna K. Rasmussen ...	63,72		
67 Maskinarb. Svend Olsen		51,12	
71 Arbmd. Rasmus Hansen	32,40	53,96	17,04
Husass. Gudrun J. Hansen ...	31,86		
Arbmd. Gunnar E. L. Thomsen	245,16		
73 Smedem. Mads Rasmussen	155,52	22,72	23,43

RINGE BRUGSFORENING

Telefon 80 — 81.

Cement

Arbmd. Poul B. Christensen ..	305,10		
75 Gdr. Ejnar Tange	245,16	306,72	225,78
— Svendborgvej 62 ...		71,00	89,46
Husass. Signe Tange	71,28		
83 Rentrice Karen Maria Kjærbye.	2,70	22,72	4,26
Skræder Knud E. Christensen ..	289,98		
(Lige Numre).			
2 Banearbejder Søren Kragh	421,74		
4 Malerm. Carl J. Hansen	108,54	110,76	85,20
Husass. Eva G. Hansen	2,70		
Lærer Marius Nørregaard	262,98		
Arbmd. And. P. A. Andersen..	106,38		
6 Maskinformør Hans P. Hansen	523,80	36,92	102,24
Elektriker Sv. Yde Hansen ...	4,32		
Kontorass. Grethe Yde Hansen	7,02		
Husass. Lijli Yde Hansen	2,70		
Formør Ove Gunner Hansen ..	444,96		
— Assensvej 21r		17,04	
8 Børstenbinder Ernst V. Mogensen	64,80	68,16	
Rentier Lars J. H. Due	2,70		
Arbmd. P. Viktor Larsen	32,40		
Arbmd. Henry Andersen	155,52		
Landøk. Selskabs Forsøgsm. ...		79,52	
12 Landinspektør Aude-Hansen ... (nytifl.)			
14 Bogholder Holst Petersen ...	480,60		
16 Fabrikant Uffe Klausen	5599,04	71,00	298,20
— Svendborgvej 12		59,64	240,69
Husass. Karen E. Nielsen	132,30		
Husass. Edith Tove Rasmussen	85,86		
18 Murerm. Ernst Christoffersen...	1078,65	85,20	340,80
— Svendborgvej 11-13 ...		187,44	
— Vinkelvej 15		71,00	
Husass. Mary D. Nielsen	138,24		
20 Propr. L. Hansen	1324,67	93,72	291,81
22 Ølhandler H. O. Knudsen	707,29	73,84	236,43
24 Pens. Forstel. H. M. Henriksen	389,88	68,16	
26 Købmand Sv. Evald Nielsen..	1307,99		
Fru Ellen I. Rasmussen	88,56	82,36	
Ekspeditrice Inge Skov	99,90		
30 Ringe Boligselskab		62,48	
Tømrer Fr. Ove Carlsen	328,32		
Snedker Viljy Carlsen	92,88		

	Skræder Ejgil Carlsen	7,02		
	Arbmd. Aksel L. Hansen	172,80		
32	Ringe Boligsejskab		62,48	
	Typograf Ejgil Henriksen	205,20		
	Arbmd. Jørg. E. H. Kjærbye ..	275,94		
34	Værkfører Thorkild E. Jensen	784,40	82,36	
	Maskinist Leif Pedersen	2,70		
36	Husejerske Johanne Larsen	31,68	96,56	42,60
	Hestehdl. Mads Larsen	32,40		
	Defektar Bønt Larsen	2,70		
38	Tømrer Vilh. Andersen	233,82	51,12	46,82
	Husass. Signe Andersen	178,20		
	Arbmd. Aage Hansen	4,32		
	Radioforhandler Poul Jensen...	149,04		
40	Rentier Lars Chr. Sørensen...	162,00	62,48	27,69
	Murerm. Peter Chr. Hansen	716,20		
	do. Svendborgvej 31		88,04	
42	Husejer Jens Johannessen		45,44	
	Fabriksarb. Børge J. Andreassen	268,92		
	Arbmd. Henry P. Jensen	282,96		
	Arbmd. J. Chr. Johansen	144,18		
44	Tømrerm. Viggo Poulsen	354,24	59,64	57,51
	Telefonistinde Ulfa Poulsen ..	178,20		
	Rentrice Ejler M. K. Sørensen	2,70		
46	Fabriksm. Harald Jessen	167,40	45,44	83,07
46A	Snedker Gorm Johansen	167,40	45,44	83,07
48	Korkskærer Th. Nielsen	362,88	48,28	14,91
	Maskinarb. J. Frederik Nielsen	4,32		
	Arbmd. Jørgen O. Pedersen	210,60		
50	Gdr. Knud Chr. Knudsen	189,00	301,04	144,84
	Husass. Inger M. Knudsen ...	112,86		
60	Købmand Johannes Larsen ...	410,94	56,80	80,94
62	Sygepl. Abalone Rasmussen	56,16		
	Rentrice Anne Marie Jensen ..	2,70		
	Snedker Aage Chr. Petersen ...	320,22		
	— Degnemarken 15		34,08	
	Arbmd. Carl M. N. Rasmussen	210,60		

RINGE BRUGSFØRENING

Telefon 80 — 81.

Formbrændsel

VESTERGADE.

(Ulige Numre).

3 Læge Skov-Hansen	1792,10	201,64	323,76
Husass. Inger M. Rasmussen ..	150,12		
5 Søstrene Lampe		139,16	434,52
Bageriejer Fredrikke K. Lampe	235,98		
Husass. Ingrid K. E. Hansen..	48,60		
7 Malermester Holger Lund	57,24	247,08	63,90
11 Salgsleder Jens Therkelsen ...		195,96	55,38
Bager Erland T. Johansen	257,04		
Murerm. H. J. Bruun Pedersen	239,76		
-- Svendborgvej 28		68,16	
13 Musikdirektør Th. Sørensen	328,32	159,04	238,56
— Algade 28		62,48	272,64
— Matr.-Nr. 9bf		22,72	
Frk. Esther Sørensen	71,28		
Lærer Eyvind Jacobsen	114,76		
15 Fru P. Isaksen	2,70	153,36	76,68
Skrædderm. Jørgen Jensen	33,82		
17 Servitrice Ellen M. Hvidkjær..	351,54		
Chauffør Henning O. Nielsen..	218,16		
19 Branddir. C. Bech	911,74	159,04	264,12
Branddir. Gunnar Nielsen	691,74		
Kontorass. Inger M. Rasmussen	106,38		
23 Overlæge C. Nannestad	1583,44	479,96	268,38
Husass. Dagny M. Andersen ...	7,02		
27 Realskolebest. V. Thomsen	648,00		
Lærerinde Annie Jensen	663,23		
31 Tandtekniker Gerda Christensen	277,02	65,32	102,24
Husbest. Inger M. Nielsen ...	112,86		
33 Husejer Jens F. Madsen	23,76	51,12	
Arbmd. Aage Jørgensen	205,20		
— Assensvej 55		34,08	
35 Murerm. Jørg. Henriksen	155,52	53,96	27,69
(Lige Numre).			
2 Telefonforst. Magna Albrechtsen	424,98	142,00	159,75
4.6 Mek. Grønnegaard og Jacobsen		258,44	
8 Gaardejerske Nanna Kristensen		1144,52	377 01
do. Svendborgvej		82,36	
N. Christensen og Fynbo, Alg. 7		122,12	195,96
Gaardbest. Adolf Fynbo	218,16		
Medhj. Verner Pedersen	194,94		

Husass. Karen Rasmussen	78,84		
12 Syerske Petra Rasmussen	2,70	25,56	
14 Købmand H. M. Hansen	242,46	48,28	4,26
Husbest. Marie Hansen	71,28		
16 Fru A. Ojlsen	251,10		
Arbmd. Anton Knudsen	262,98		
— Fruejundvej 11bd		42,60	
Portør Hans Ahrentsen	320,22		
18 Husejerske Ane Kath. Rasmussen	2,70	76,68	
Telefonistinde Paula Rasmussen	194,94		
20 Vognmand Anton Nielsen	3171,37	161,88	134,10
do. Odensevej 17		51,12	227,91
do. Tværgade 46		34,08	
Husass. Minna B. Petersen	119,88		
24 Læge H. Ramvad	1489,97	352,16	261,99
Husass. Ejlen K. Knudsen	156,06		
26 Købmand Sv. Aa. Frederiksen	721,71	127,80	117,15
Husbest. Karen I. Andersen....	156,06		
28 Fabrikant C. Bøgh-Sørensen ..	312,66	198,80	1480,35
Fabrikant A. Bøgh-Sørensen ..	257,04		
— Vinkevej 19		107,92	
Husass. Ejlen J. Rasmussen	71,28		
Bogholder Carl I. Nielsen	315,90		
30-32 Gdr. H. P. Lundsgaard ..		295,36	166,14
Husass. Esther Lundsgaard ...	132,30		
34 Gdrne. Carl og Mads Jeppesen		431,68	108,63
Gdr. Carl C. Jeppesen	64,80		
Pens Formand N. Chr. Nielsen	178,20		

LINDEVEJ.

2 Fru Jenny Andersen	2,70	51,12	38,34
Kredssekretær Anton Dam	233,82		
Bogholder Henning Pedersen ..	381,24		
3 Overportør Harald Hansen ...	345,06	82,36	117,15
Varmemester Niels Fischer ...	444,96		
5 Amtssygehuset i Ringe			
Læge Tage Chr. Maabjerg ...	796,72		

Telefon 80 — 81.

RINGE BRUGSFORENING

Markfrø. — Havefrø.

Læge A. Vasegaard Christensen	48,60
Oversygepl. Anna Mortensen ..	463,32
Afd.sygepl. Maren Mikkelsen ..	424,98
— Marie Rasmussen..	360,72
— Johanne Vesterlund	370,98
Sygeplejeass. Ellen Hovgaard ..	291,60
— Sofie Christiansen .	307,80
— Agnes M. Pedersen	307,80
— Karen M. Olsen .	291,60
— Ellen M. Larsen..	333,18
— Gudrun Nielsen ...	342,36
Sygeplejeass. Eleonora Hansen.	270,00
— Karen M. Andersen	277,02
Massøse Inger Hvidmann	183,60
Laboratorieass. Sonja Kjær ..	206,28
Sygeplejeelev Johanne Madsen..	106,38
— Ingrid Kristensen ...	99,90
— Inger K. Jørgensen.	92,88
— Ellen Iversen	92,88
— Elisabeth Andersen .	99,90
— Aase Kjærside	138,24
— Inger B. Madsen ...	85,86
— Else M. Knudsen ..	85,86
— Johanne Møller	92,88
— Agda Aase Larsen..	85,86
— Johanne M. Holm..	99,90
— Ljs Birkejund	99,90
— Ritta G. K. Petersen	92,88
— Karen M. Jensen..	167,40
— Inger Ejise Jørgensen	78,84
— Anne Aase Hansen..	40,50
— Karen Holm	85,86
— Johanne Pedersen..	48,60
— Kathrine Jørgensen..	63,72
— Helga Andersen ...	92,88
— Karen M. Clausen..	40,50
Sygehusportør Rasmus Madsen..	235,98
Gangpige Anne M. Lillelund ..	138,24
— Ingrid Dideriksen	126,32
— Tove A. Christensen..	119,88
— Esther J. Hansen ...	132,30
— Ejly H. Dahl	132,30

—	Rita E. Jensen	23,76		
—	Edith Andersen	144,18		
—	Grethe Skov	150,12		
—	Rigmor M. Jørgensen..	144,18		
	Økonoma Marie Clausen	351,54		
	Køkkenass. Sigrid Hansen ...	242,46		
	Køkkenpige Ellen Hansen ...	156,06		
—	Inger M. Nielsen ...	138,24		
—	Inga E. V. Larsen ..	112,86		
—	Ejse Hansen	138,24		
—	EdeJ K. H. Misser..	144,18		
—	Karen O. Sørensen..	156,06		
	Oldfrue Ingrid Hansen	270,00		
6	Husejerske Marie Bønløkke ...	2,70	65,32	9,17
	Smed Arne W. Jørgensen ...	342,36		

VINKELVEJ.

(Ulige Numre).

3	Chauffør Aksel Christensen	305,10	73,84	
—	Assensvej 47		68,16	
	Chauffør Niels M. Hansen ...	297,00		
—	Vinkelvej 24A		56,80	
	Arbmd. Hans E. Rasmussen ...	183,60		
	Ejikkenslager Børge Rasmussen.	2,70		
9	Fru Karen K. Sørensen	2,70	39,76	55,38
	Arbmd. Viggo Kr. Sørensen ..	167,40		
—	Assensvej 38		25,56	
	Medhj. Viggo C. Sørensen			
—	Mtr.-Nr. 9a1		39,76	
—	Assensvej		25,56	
	Maskinarb. Henry Jørgensen ...	233,82		
—	Frølundvej 23h		53,96	
	Arbmd. Hans R. S. Nielsen ...	251,10		
13	Arbmd. Niels Pedersen	172,80	45,44	29,82
	Rentrice Maren Pedersen	2,70		
21	Fru Emma Kjærside	15,12	59,64	23,43
	Kontorass. Era Kjærside	248,94		

RINGE BRUGSFORENING

Telefon 80 — 81.

Leverandør til Landbrugslotteriet.

	Smed. Regnhard Kjærside	81,00		
	Chauffør Ejnar G. Hansen ...	262,98		
23	Arbmd. Ove E. Knudsen	129,60	22,72	
	Knud H. Knudsen	23,76		
	Tøjtholder Carl Christensen ...	155,52		
25	Handelsm. Morten Larsen ...	2,70	48,28	
	Slagter Carl Andersen	262,98		
	(Lige Numre).			
4	Malerm. Carl Chr. Sørensen	305,10	76,68	
	Husass. Ejse Sørensen	119,88		
6	Chauffør Hans O. Petersen ...	289,98		
	Arbmd. Hans L. Hansen	289,98		
	Måskintl. Hans P. Hansen	7,02		
8	Ølhdl. Johs. Hansen	380,16	53,96	119,28
	Tømrer Ejner V. Hansen ...	212,22		
	Tømrer Erik V. Hansen	162,00		
	Husass. Grethe E. Hansen	40,50		
	Arbmd. Morten Mortensen	88,56		
	Husbest. Petra K. Rask	2,70		
10	Slagterm. Harald Rasmussen ...	233,82	62,48	76,68
	Kontorass. Iris E. Rasmussen...	63,72		
	Husbest Edel Hansen	126,36		
	Slagterm. Helmuth Sørensen ..	650,48	88,04	
12	Gasværksarb. Alfred Nielsen ...	257,04	56,80	12,78
	Fyk. Kathrine Knudsen	106,38		
14	Opsynsmand Niels Jeppesen ..	245,16	62,48	12,78
	— Mtr.-Nr. 35ag		8,52	
16	Vulkanisør Arne J. Jespersen..	167,40	82,36	29,82
18	Chauffør Alfr. Sloth	221,94	53,96	42,60
	Tømrer Henrik Findalen	212,22		
	Mejerist Knud J. V. Rasmussen	262,98		
20	Murer Holger Rasmussen	297,00	45,44	36,21
22	Chauffør Erik Nielsen	1311,12	68,16	
	Chauffør Peter A. K. Jensen...	299,70		
26	A/S. Midtfyns Slagtehus		93,72	289,68
28	Arbmd. Lars Hansen	268,92	51,12	42,60

ASSENSVEJ.

(Ulige Numre).

7	Slagterm. Laurits Jeppesen ...	5,40	34,08	
	Telefonistinde Gudrun Jeppesen	212,22		
9	Rentier Jeppe Dydensborg ...	2,70	31,24	

Frk. Elna Dydensborg	2,70		
11 Husejer Hans P. Nielsen ...	95,04	45,44	
13 Træskom. Laurits Olsen	41,04	62,48	2,13
Træskomager Ejvind Olsen ...	221,94		
15 Tomrerm. Jørg. Jørgensen	95,04	42,60	27,69
17 Murer Lars Gunnar Larsen ..	245,16	42,60	
Murer Svend Aage Rasmussen.	251,10		
— Fruejundvej 11bf		34,08	
19 Husejerske Marie Nielsen	2,70	36,92	
Arbmd. Lars Nielsen	2,70		
21 Realskolelærer Martin Hansen..	732,46	39,76	46,86
— Assensvej 21t		17,04	
23 Husejerske Astrid Hansen	41,04	39,76	2,13
Kirkegaardsgartner Rs. Jensen.	2,70		
Maler Helge Th. Christensen...	251,10		
29 Fru Karen E. Brchmer	2,70	139,16	
Gartner Sv. Aa. Brehmer	167,40		
Arbmd. Jens P. Sørensen	4,32		
39 Husejer Walter O. Lange	257,04	45,44	25,56
Ekspeditrice Else H. Lange ..	23,76		
43 Fru Vilhelmine Mikkesen	194,40	34,08	
Husass. Inge V. Hansen	85,86		
45 Rentrice Kristiane M. Sten ...	95,04	39,76	
Lærerinde Hedvig Rasmussen ..	99,90		
49 Mekaniker Rs. Marius Jensen ..	328,32		
Ekspeditrice Lidi Jensen	48,60		
Gartner Arnojd G. Madsen	251,10		
53 Gartner Kr. J. Christensen	354,24		
— Assensvej 51		56,80	
— Assensvej 21u		17,04	
55 Midtfulys Præliminærkursus ...		34,08	
Forstander J. C. B. Garly ...	508,68		
Ejse Garly	2,70		
57 Urmager Svend Peder Hansen..	268,92		
Arbmd. Niels P. Nielsen	64,80		
59 Handelsg. Chr. J. Fischer	210,60	51,12	68,16
Lærer Oscar Madsen		17,04	
Husbest Margrethe Nielsen ..	126,36		
Arbmd. Thorvald M. Christensen	199,80		
— Assensvej, 21u		22,72	
(Lige Numre).			
6 Hans P. Nielsen	2,70	48,28	

	Hans Aage Christensen	2,70		
	Maler Aage Nielsen	242,46		
	Husbest. Grethe C. H. Mose .	78,84		
8	Rutebilejer Peter J. Groth	1161,38	48,28	100,11
	— Matr.-Nr. 21d		25,56	
	Kontorass. Ruth H. Groth	132,30		
	Husass. Edith H. Groth	99,90		
	Chauffør Svend I. Jensen	194,94		
12	Karetmagerm. Fr. P. Pedersen .	216,00	73,84	142,71
	Husass. Olga E. Pedersen	12,42		
	Husass. Karen Jørgensen	2,70		
14	Snedkerm. Knud Nielsen	122,58	48,28	63,90
	— Assensvej 21x		14,20	
16	Husejerske Johanne Henriksen .	199,80	56,80	57,51
	Tømrerm. Hans P. Henriksen ..	370,98		
18	Mekaniker Niels Rasmussen ...	251,10	65,32	2,13
	Husass. Anne Lise Rasmussen	56,16		
	Rentrice Hansine Poulsen	2,70		
20	Fiskehandler Laurits Hansen ...	239,76		
	Glamester Kaj B. Hansen	2,70		
	Kontorass. Grethe M. Hansen..	112,86		
	Anna Marie Christensen	2,70		
	Medhj. Sv. Aage Christensen ...	119,88		
	Ane K. M. Pedersen	2,70		
	Træarb. Arna Aa. Petersen	119,88		
	Postbud Jens Chr. Jensen	155,52	73,84	
	Husass. Anna Jensen	31,86		
30	Bestyrer Niels Nielsen	328,32	144,84	74,55
	Maskinist Erik Nielsen	2,70		
	Husass. Anna Pedersen	126,36		
	Marie Nielsen	2,70		
	Inger S. Hansen	7,02		
	Mathilde Jensen	4,32		
	Ane K. Larsen	95,04		
	Karl E. Graff	4,32		
	Anders K. Jochumsen	12,42		
	Niels P. Larsen	4,32		
	Maren K. Andreasen	2,70		
	Johanne K. Bay	4,32		
	Ane Clausen	48,60		
	Marie Jensen	4,32		
	Karen Hansen	2,70		

Julie Møller	4,32		
Maren P. Grønlund	4,32		
Karen Larsen	2,70		
Marie Hansen	48,60		
Marie Andersen	2,70		
34 Hmd. Hans P. Jørgensen ...	15,12	56,80	
do.		28,40	
40 Chauffør Rs. N. Ajbretsen ...	444,96	34,08	
48 Arbmd. Hand Peder Hansen...	189,00	102,24	
50 Ejendomsmægler K. T. Hansen	210,60	22,72	
52 Arbmd. Peder Jensen	320,22	22,72	
Arbmd. Børge Pedersen	336,42		
(Assensvej forts. uden Numr.)			
Gdr. Aksel Jørgensen	354,24	462,92	218,16
Husass. Tove Jørgensen	126,36		
Rentrice Ane Sofie Christensen ...	2,70		
Medhj. Otto Rasmussen	212,22		
Hmd. Jens Jørg. Ojzen		181,76	
Brødforhdl. H. B. Eskelund	410,94	65,32	
Gdr.ske Marie Hansen, Vestergd..	183,60	539,60	313,11
Forpagter Hans O. Hansen	268,92		
Barber Johannes Hansen	156,06		
Hmd. Hartvig Pedersen	64,80	164,72	25,56
Medhj. Lars V. Eriksen	206,28		
Hmd. Aksel F. Hansen	64,80	144,84	57,51
Medhj. Georg L. Hansen	132,30		
Gdr. Chr. Pedersen, Dybdalgd...	371,52	883,24	317,37
Husbest. Gertrud Pedersen	119,88		
Husass. Martha Pedersen	132,30		
Gdr. Franz Lange	149,04	431,68	123,54
Medhj. Fritz Lange	136,08		
Husass. Dora Lange	71,28		
Gdr. Hans Olsen	268,92	315,24	89,46
Husass. Ida H. Olsen	119,88		
Medhj. Jørgen Chr. Sørensen	126,36		
Medhj. Kaj Petersen	162,00		
„Vestervang“		99,40	

SØGAARDSVEJ.

Handelsm. L. P. Olsen	122,58	161,88	42,60
Makinarb. Hans Erik Olsen	2,70		
Rentrice Marie Rasmussen	2,70		

Fru Meta K. L. Christiansen . . .	2,70		
Rentier Niels Nielsen	2,70		
Gaardbest. E. Rasmussen	178,20		
Medhj. Hans P. L. Rasmussen	156,06		
Støberiarb. Erhard K. C. Jensen . . .	233,82		
Chauffør Laurits Larsen	275,94	17,04	29,82
Arbmd. Anton Rasmussen	210,60	34,08	
Urmager Gudmund R. Rasmussen . .	2,70		
Arbmd. Johannes Jensen	2,70		
Arbmd. Otto Lange	194,40	36,92	
Entreprenør Børge Rasmussen	380,16	48,28	
Gymnastiklærerinde K. Lauridsen .	112,86		
Værkfører M. P. W. Tannapfel . .	695,52		
Rentrice Margrethe Hansen	2,70	45,44	25,56
Tømrer Poul Bryde Nielsen	242,46		

BØGEHOVED.

Hmd. Jacob Hansen	199,80	53,96	
— Døgnemarken 16		36,92	
Træskomager Karl Rasmussen	57,24	42,60	
Medhj. Johs. Rasmussen	224,10		
Medhj. Jørgen S. Rasmussen	218,16		
Arbmd. Hagbart K. Olesen	101,52		
Fru Julie K. Nielsen	2,70		
Arbmd. Peder Nielsen	248,94		
Medhj. Kristian Nielsen	162,00		
Elektriker Christian Rasmussen . . .	2,70	25,56	
Syerske Ida Bl. Rasmussen	194,94		
Dekupør Ellen B. Rasmussen	242,46		
Hmd. Gunnar F. Eriksen	122,58	142,00	
Husejerske Johanne Christiansen . .	108,54	275,48	70,29
Bestyrer Weinreich Nielsen	155,52		
Rentier Henrik Jørgensen	2,70		
Hmd. Alfred Larsen	162,00	195,96	21,30
Hmd. Jens Lund-Laugesen	32,40	42,60	21,30
Malerm. Johan Hansen	108,54	17,04	
Gdr. C. Henry P. Hansen	178,20	320,92	121,41
Husejerske Ulrikke E. Christiansen .	15,12	71,00	31,95
Gartner Blanche H. Christiansen . .	71,28		
Vejmand Johannes Th. Larsen	101,52	144,84	
Kommis Egon L. Larsen	2,70		
Husejerske Ingeborg Nielsen	2,70	19,88	

Mekaniker Poul P. Nielsen	370,98		
Postbud Bent Højgaard Nielsen ...	233,82		
Murer Jacob Jensen	189,00	207,32	121,41
— Matr.-Nr. 1g, Ringe.....		5,68	

LOMBJERGE.

Gdr. Erhardt Jensen	216,00	335,12	174,66
Rentier Christian A. Christensen ...	5,40		
Gaardbestyrer Johannes Skøtt	172,80		
Gdr. Kaj Hansen	136,08	462,92	132,06
Medhj. Hans C. Karlsen	206,28		
Tømrerm. Johannes Hansen	5,40	96,56	40,47
Medhj. Christian Hansen	126,36		
Tømrerm. Kristoffer Hansen	142,56	22,72	46,86
Sognefoged Jørgen Ovesen	523,80	1164,40	677,34
— Matr.-Nr. 10fc		62,48	
— Matr.-Nr. 18f		42,60	
Rentier Karl Ovesen	7,02		
Husass. Bødij K. Sørensen	172,80		
Medhj. Jens J. J. Ovesen	218,16		
Medhj. Poul A. Brandt	71,28		
Snedker Poul Bonde	257,04		
Gdr. Hans Danielsen	194,40	335,12	31,95
Rentier Rasmus J. Hansen	299,70		
Bjikkenslager Carl E. Sørensen ...	291,60		
Gdr. Svend Ovesen	199,80	266,96	76,68
Gdr. Aage Krogh og Dyrl. Madsen		684,44	296,07
Gdr. Aage Krogh	183,60		
Husass. Inga P. Sørensen	119,88		
Husass. Inger M. Nielsen	92,88		
Ringe Skytteforening		17,04	51,12
Arbmd. Karl August Knudsen	178,20	14,20	
Medhj. Aage H. Knudsen	248,94		

RYNKEBY

Hmd. Niels Chr. Andersen	205,20	48,28	
Rentier Jens Andersen	2,70		
Husmand J. Albert Knudsen	32,40	210,16	76,68
— Matr.-Nr. 9u		14,20	
Hmd. Johs. Pedersen	172,80	210,16	
Chauffør Knud Knudsen	233,82		
Hmd. Gynther Jensen	221,94	284,00	63,90

Kreaturhdl. Anders Rasmussen	210,60	159,04	70,29
Ekstraarb. H. P. Hansen	433,08		
Husass. Bente K. Hansen	112,86		
Tømrer Hans Chr. Hansen	2,70		
Rentrice Johanne C. M. Petersen	32,40	320,92	426,00
Møller Ejler Bøgel. Pedersen	257,04		
Medhj. Frede Bøgelund Larsen	172,80		
Salgsleder Søren Jørgensen	2510,24	238,56	251,34
Husass. Margit Larsen	78,84		
Husejer Frits Jørgensen	106,38	22,72	
Slagterm. Anker Jørgensen	216,00		
Gaardejerske Kathrine Andersen	183,60	295,36	108,63
Gaardbest. Søren Espensen	112,86		
Gdr. Hans P. Pedersen	336,42	761,12	206,61
Foderm. Jens Nielsen	194,94		
Gdr. Karl Pedersen	149,04	1786,36	798,75
Husbest Agnes Jensen	270,00		
Medhj. Johannes S. Rasmussen	189,00		
Medhj. Poul B. Christiansen	156,60		
Medhj. Gunner Nielsen	183,60		
Fodermester Rasmus Nielsen	401,76		
Gdr. Aage E. Petersen	336,42	914,48	132,06
Gdr. Jørgen Hansen	199,80	1624,48	421,74
— Mtr.-Nr. 19e		34,08	
Husass. Margot Madsen	138,24		
Medhj. Karl Bernh. Andersen	277,02		
Medhj. Rasmus P. Hansen	238,14		
Medhj. Frede V. Hansen	167,40		
Medhj. Aage L. Nielsen	262,98		
Hmd. Peder Hansen	216,00	85,20	
Rentier Peder Espensen	2,70		
Gdr. Hans Andersen	194,40	653,20	174,66
Gaardbest. Anders Andersen	162,00		
Gdr. Niels P. Larsen	41,04	525,40	125,67
Forpagter Georg Larsen	251,10		
Sognefoged Niels Larsen	328,32	1065,00	436,65
Rentrice Johanne Larsen	32,40		
Anders Larsen	40,50		
Medhj. Andreas Møtler	119,88		
Medhj. Jørgen M. Brodersen	78,84		
Husejerske Anna Iversen	289,98	25,56	110,28
Smed Hans Chr. Rasmussen	183,60		

Gdr. Simon Eriksen	523,80	553,80	117,15
Medhj. Carl Eriksen	248,94		
Husass. Esther M. Eriksen	150,12		
Arbmd. Marius Jørgensen	245,16	17,04	2,13
P. Carlsen, Kongensg. 19, Odense		36,92	
Murer Hans P. Hansen	239,76	53,96	38,34
Rentrice Maren Hansen	2,70		
Landarb. Johan N. Bæhr	5,40	22,72	
Medhj. Eigil B. N. Bæhr	299,70		
Medhj. Isidor S. N. Bæhr	99,90		
Arbmd. Anker Rasmussen	167,40	22,72	
Frisor Erling Bølle	2,70		
Blikkenslagerm N. Chr. Jensen	23,76	22,72	17,04
Rentrice Marie Lund	2,70	22,72	14,91
Husejerske Kamilla Jensen	15,12	19,88	21,30
Møbelpolstrer Osvald A. Petersen..	210,60		
Støberiarb. Ejgild Johansen	149,04		
Købmand Kristian H. Jensen	233,82	19,88	83,07
Hmd. Richard Pedersen	41,04	79,52	
Førstelærer P. A. Erenbjerg	724,95		
Husejer Niels A. M. Boilesen	5,40	19,88	
Landarb. Rasmus Hansen	2,70	14,20	
Handelsm. Aage Rasmussen	2,70		
Husass. Karen H. Larsen	119,88		

RYNKEBYGAARD.

Godsejer Cl. Andersen	931,55	8605,20	2832,96
-- Mtr.-Nr. 18h		19,88	
-- Mtr.-Nr. 19c		2,84	
Stuepige Agnethe M. Sørensen	189,00		
Husass. Edith Hansen	106,38		
Husass. Anna L. F. Lindegaard ...	92,88		
Forvalter Kaj V. Hansen	328,32		
Medhj. Svend B. Jensen	119,88		
Medhj. Hans C. R. Bøgelund	189,00		
Staldkarl Carl P. Albertsen	282,96		
Medhj. Jørgen Albertsen	200,34		
Fodermester Jørgen Jørgensen	199,80		
Medhj. Erhardt Jørgensen	262,98		
Medhj. Ove M. Jørgensen	167,40		
Medhj. Bont I. Jørgensen	156,06		
Foderm. Viggo Johansen	248,94		

Arbmd. Rs. Christian Jensen	167,40
Medhj. Kaj E. L. Jensen	156,06
Arbmd. Carl Nielsen	155,52
Husass. Tove M. Nielsen	40,50
Arbmd. Hans Frederiksen	32,40
Arbmd. Karlo Brandt Kristensen ..	245,16
Rentrice Anne Marie Christensen..	2,70
Arbmd. Christian Vestergaard	129,60

RYNKEBY HEDE.

Hmd. Hans Frederiksen	2,70	42,60	
Hmd. Christian Larsen	5,40	59,64	
Arbmd. Magnus J. Madsen	81,00		
Hmd. Svend Egsvang Rasmussen ..	205,20	88,04	
Husejer Svend Nielsen	221,94	22,72	
Matr.-Nr. 38i		22,72	
Hmd. Hans P. Hansen	64,80	68,16	
Medhj. Harald Hansen	12,42		
Lærerinde Valborg Thomsen	604,80		
Træarb. Jens P. Hansen	167,40	42,60	
Fabriksarb. Hans Skjold Hansen..	7,02		
Arbmd. Jørg. Chr. Hansen	101,52		
Landarb. Anders Christiansen	122,58		
Medhj. Hans P. Christiansen	85,86		
Sædelmager Hans E. Hansen	233,82	65,32	
Husass. Edith J. Hansen	112,86		
Hmd. Hans Mogensen	122,58	170,40	10,65
Rentier Knud M. Mogensen	5,40		
Hmd. Kristen Kristensen	227,88	48,28	
Ejendomsn. Poul Hansen	2,70		
Hmd. Jørgen Sloth	210,60	159,04	40,47
Hmd. Hans Fr. Nielsen	251,10	221,52	121,41
Husass. Ingrid Nielsen	99,90		
Hmd. Rasmus Nielsen	167,40	221,52	57,51
Husejerske Anna M. Christensen..	81,00		
Mtr.-Nr. 40e		11,36	
Børstenb. Johannes Brodersen	101,52		
Nyvej 7, Ringe		167,56	
Hmd. Hans Alfr. Pedersen	210,60	193,12	132,06
Arbmd. Frederik Bøgelund	162,00	19,88	
Snedker Svend O. Bøgelund	2,70		
Arbmd. Laurits K. Johansen	199,80		

Tømrer Karl Hansen	289,98	11,36	
Arbmd. Aksel Hansen	227,88	22,72	
Arbmd. Niels Schjødts	5,40	8,52	
Hmd. Bernhard Hansen	142,56	181,76	129,93
Husass. Ellen Hansen	78,84		
Medhj. Jens Hansen	92,88		
Gartner Viggo Hansen, Mtr.-Nr. 9b		184,60	53,25
Gdr. Niels M. Rasmussen	257,04	380,56	244,95
stud. mag. Jens Jørg. Rasmussen ..	2,70		
Maskinarb. Helge Andersen	289,98	85,20	
Hmd. Hans P. Rasmussen	162,00	107,92	
Rentrice Marie Rasmussen	2,70		
Gdr.ske Anna M. C. Nielsen	2,70	295,36	93,72
Bestyrer Jørgen K. Nielsen	221,94		
Arbmd. Sofus Kundal	336,42	76,68	
Medhj. Lars P. Kundahl	162,00		
Hmd. Lars Peder Larsen	199,80	218,68	23,43
Gdr. Jørgen Andersen	257,04	749,76	176,79
Medhj. Niels J. Andersen	200,34		
Husass. Inger Andersen	126,36		
Arbmd. Anders J. Andersen	2,70		
Husejerske Katrine Hansen		227,20	
Bestyrer Georg Madsen	63,72		
Arbmd. Otto Bryde	81,54	11,36	
Arbmd. Johannes Andersen	81,00	14,20	
Arbmd. Christian Pedersen	199,80	17,04	
Cigarhdl. Hansen, Valby		19,88	
Hushest Dorteia Nielsen	2,70		
Hmd. Anders Larsen	216,00	105,08	



1. Kl. Køkken

Specialiteter i Smørrebrød

Sal og Selskabslokaler anbf.

Central-Hotellet Ringe

Telf. 184

HENRY GLASDAM

Gartner Søren Knudsen	101,52	147,68	
Hmd. Jens Møller	183,60	210,16	34,08
Husass. Inge Møller	71,28		
Gdr. Hans P. Rose	189,00	471,44	115,02
Telefonistinde Inger K. Rose	212,22		
Husass. Elise R. Rose	71,28		
Grd.ske Metha Marie Rasmussen..	64,80	1508,04	300,33
Forpagter Hans Rasmussen	665,01		
Medhj. Børge Hansen	242,46		
Medhj. Helge Pedersen	178,20		
Hmd. Hans Chr. Hansen	199,80	88,04	
Husejer Sigurd Christensen	41,04	14,20	
And. P. Larsen, Gestelev, Mtr. 25d		76,68	
Karen Hansen, Sdr. Højrup, Mt. 27		65,32	
Hmd. H.P. Nielsen, Sdr. H., Mt. 28		65,32	

RYNKEBY KOHAVE.

Husejerske Maren Nielsen	2,70	284,00	53,25
Husass. Hilda Nielsen	7,02		
Bestyrer Vilhelm Larsen	156,06		
Arbmd. Jacob Jeppe	227,88	17,04	
Hmd. Niels Pedersen	289,98	90,88	
Arbmd. Georg R. Nielsen	251,10	14,20	
Gdr.ske Else Ribergaard	167,40	616,28	72,42
Forp. Anders Nielsen	239,76		
Hmd. Sv. Aa. Larsen	221,94	190,28	12,78
Medhj. Henning Mariegaard	235,98		
Hmd. Herman Mogensen	189,00	164,72	
Gdr. Rs. Knudsen, Lammehavesøgd.	444,96	579,36	202,35
Hmd. Svend Aa. Birkemose	227,88	312,40	
Hmd. Marinus Rasmussen	41,04	113,60	
Hmd. Carl Madsen	216,00	195,96	85,20
Hmd. Johannes Johansen	48,60	93,72	
Hmd. Carl A. Larsen	162,00	113,60	
Hmd. Marinus Hansen	108,54	119,28	

RYNKEBY HESTEHAVE.

Gdr. Jens Møller	199,80	454,40	55,38
Væverske Ingrid Møller	63,72		
Husass. Maria Møller	63,72		
Medhj. Henning Møller	85,86		
Snedker Svend Møller	235,98		

Syerske Eljen Møller	235,98		
Hmd. Niels Simonsen	178,20		
Husass. Maren Andrea Simonsen ..	119,88		
Rentrice Kirsten Pedersen	2,70	53,96	
Hmd. Erik Eriksen	199,80	105,08	14,91
Landarb. Kristian Madsen	142,50		
Husejerske Emilie Hansen	2,70	14,20	
Mdhj. Aug. Henrik Hansen	4,32		
Inkassator Carl V. Knudsen	456,84	11,36	

BOLTESKOV.

Gdr. Andreas Larsen	671,87	1147,36	306,72
Husass. Esther Larsen	71,28		
Rentier Hans P. Hansen	115,56		
Mædhj. Gunner Petersen	200,34		
Gdr. Hans P. Hansen	227,88	190,28	102,24
Hmd. Hans Marius Jeppesen	262,98	178,92	91,59
Husbest. Anna Kristensen	199,80		
Gdr. Peder Pedersen	371,52	670,24	234,30
— Degnemarken 18-20 ...		73,84	
Mætkehdt. Ditlev Kr. E. Pedersen	167,40		
Skræderm. Niels P. Rasmussen ...	221,94	34,08	48,99
Ane M. Nielsen og Jens Nielsen		17,04	
Rentier Jens Nielsen	2,70		
Rentrice Ane Marie Nielsen	2,70		
Gaardejer Erik Hansen	305,10	516,88	240,69
Mædhj. Carlo L. V. Nielsen	162,00		
Gaardejer Valdemar Kristensen ...	557,28	1817,60	455,82
Husass. Kirsten Kristensen	126,36		
Mædhj. Johannes Kristensen	224,10		
Mædhj. Lars Kristensen	178,20		
Husbest. Laura Petersen	85,86		
Mædhj. Valther S. Madsen	200,34		
Mædhj. Hans P. Frandsen	235,98		
Arbmd. Aksel H. Fagerlin	129,60		
Gdr. Hans Pilegaard	227,88	340,80	91,59
Husbest. Karen Pilegaard	156,06		
Mædhj. Sv. Aa. J. A. Frederiksen..	92,88		
Gdr. Hartv. Rasmussen, Mtr. 36i		22,72	
—		184,60	87,83
Gdr. Hans V. Nielsen	245,16	724,20	287,55
Kontorass. Karen K. Nielsen	112,86		

Arbmd. Robert D. Hansen	155,52		
Gaardejerske Anna Rasmussen	122,58	266,96	76,68
Medhj. Pouj Rasmussen	119,88		
Hmd. Hans A. Hansen	205,20	201,64	
Rentrice Peterline Hansen	5,40		
Gdr. Hartvig Larsen	257,04	303,88	91,59
Gdr. Arne Andersen, Gestelev Mark		2,84	
Gdr. A. Christoffersen, Gestelev..		79,52	

LAMMEHAVEVEJ (fortsat).

Baneformand Knud Knudsen	362,88		
Entrepreneur Axel Knudsen	239,76	227,20	
Hmd. Anders Henriksen	305,10	380,56	66,03
Husass. Astrid M. Henriksen	92,88		

LAMMEHAUGE.

Forpagter H. A. Hansen	1204,79	7131,24	3039,51
Husass. Sigrid Mejer	78,84		
Husass. Birthe Petersen	56,16		
Husass. Edel M. Pedersen	99,90		
Forvalter Vilhelm J. Vilhelmsen ...	144,18		
Medhj. Marius V. Marcussen	126,36		
Medhj. Otto Jørgensen	206,28		
Medhj. Knud E. Jensen	99,90		
Medhj. Harry P. D. Nielsen	189,00		
Medhj. Peder H. Sørensen	126,36		
Medhj. Otto Albertsen	200,34		
Arbmd. Carl B. Henriksen	189,00		
Arbmd. Erjing Nøttrup	178,20		
Arbmd. Karl J. H. Christensen....	262,98		
Arbmd. Kristen M. Knudsen	136,80		
Arbmd. Stanislaw Florczak	227,88		
Arbmd. Edvard B. Jensen	216,00		
Foderm. Martin R. Sørensen	328,32		

SØDINGE HEDE.

Hmd. Anders Aabjerg	122,58	298,20	10,65
Husbest. Esther J. Jensen	138,24		
Arbmd. Peter Jørgensen Dam	5,40		
Hmd. Hans C. Rasmussen	122,58	56,80	
Fabrikant Rasmus A. Rasmussen ...	400,14	28,40	432,39
Kontorass. Kirsten B. Rasmussen..	126,36		

Børstenbinder Ejner P. Kilstofte ..	205,20		
Værkfører Carl C. Gaul	354,24		
Gdr. L. H. Marius Larsen	371,52	363,52	255,60
Sjageltrm.V. Pedersen Matr. 51, 62		144,84	
Hmd. P. Frederik B. Pedersen ...	178,20	142,00	27,69
Gdr. Hjalmar Aagaard	297,00	383,40	181,05
Medhj. Svend Aagaard	126,36		
Rentier Marie Andersen	2,70		
Hmd. Svend Eskær	172,80	204,48	108,63
Hmd. Carl Christensen	88,56	178,92	36,21
Husejerske Valborg Mikkelsen	57,24	110,76	
Cyklemekaniker Poul Aa. Mikkelsen	283,50		
Medhj. Knud Aa. Mikkelsen	132,30		
Hmd. Vald. Hansen	178,20	244,24	59,64
Gdr. Aksel Lundsgaard	162,00	437,36	157,62
Hmd. Frands Knudsen	88,56	167,56	63,90
Gaardejer Niels P. Jensen	289,98	232,88	144,84
--- Matr.-Nr. 17d, Sødinge H.		79,52	
Hmd. Folmer Hansen, Matr.-Nr. 3b		281,16	110,76
Forpagter Ove Jacobsen	95,04		
Hmd. Tage J. Hansen	142,56	153,36	
Rentier Niels A. Hansen	2,70		
Hmd. Viggo Rasmussen	108,54	76,68	
Hmd. Hans P. Jacobsen	129,60	153,36	14,91
Arbmd. Holger J. Jensen	289,98	113,60	
Husass. Tove H. Jensen	31,86		
Barber Johannes Haugaard	2,70		
Husejerske Anna Sofie Clausen....	2,70	62,48	
Gdr. Frits Mikkelsen	251,10	624,80	221,52
Rentier Jens P. K. Bjernemose ...	2,70		
Disponent Kjærsgaard, Matr.-Nr. 17u		5,68	
Gdr. P. Mortensen, Eskildstrup..		5,68	
Hmd. A. Eskelund, Søllinge		5,68	

SØDINGE.

Husejer Knud Andersen	2,70	19,88	
Rentier Just Hansen	32,40	28,40	
Husbest. Karen M. Larsen	119,88		
Husejerske Marie Pedersen	2,70	19,88	
Børstenbinder William H. Pedersen	2,70		
Rentier Peder L. Knudsen	32,40	25,56	
Gdr. Knud F. Christensen	251,10	1363,20	287,55

Husass. Astrid Mejer	78,84		
Medhj. Svend Aage Olsen	150,12		
Kontrolass. Jørgen Jensen	48,60		
Gdr. Folke Knudsen	648,00	281,16	97,98
Rentier Frederik Knudsen	2,70		
Gdr. Hans P. Hansen	336,42	840,64	140,58
Sødinge By's Beb. („Sødinge Høj“)		17,04	
Medhj. Poul E. Jensen	200,34		
Gdr. Niels E. Nielsen	233,82	616,28	285,42
Medhj. Carl Nicolai Nielsen	2,70		
Husass. Ingeborg Hansen	126,36		
Medhj. Poul Rasmussen	132,30		
Gdr. Rasmus Mortensen	136,08	491,32	85,20
Medhj. Poul Mortensen	92,88		
Medhj. Gunnar Mortensen	189,00		
Gdr. Alfred Kløverpris	400,14	553,80	230,04
Husejerske Anna Jørgensen	2,70	19,88	
Hmd. Niels Pedersen	32,40	85,20	
Husbest. Karen Pedersen	23,76		
Gdr. H. Ejner Christensen	72,90	502,68	104,37
Rentier Andrea Christensen	81,00		
Medhj. P. K. Ejvind Hansen	183,60		
Smed Karl J. Nielsen	227,88	17,04	
Hmd. Søren Jensen	167,40		
Husejerske K. Skov, Odense, 39a...		167,56	8,52
Væverske Kirsten Schou	23,76		
Arbmd. Peder Rs. Bøgelund	72,90		
Hmd. Karl V. Jensen	216,00	11,36	
Rentier Jens K. Jensen	2,70		
Hmd. Erling Pedersen	178,20	150,52	36,21
Maler Anton Jørgensen	305,10	17,04	
Gdr. Chr. Vald. Christensen	433,08	298,20	127,80
Husass. Martha Gertsen	78,84		
Arbmd. Niels Nielsen	162,00		
Medhj. Gunnar Højgaard Nielsen...	23,76		
Medhj. Poul Højgaard Nielsen ...	144,18		
Arbm. Rs. Chr. Rasmussen	221,94		
Medhj. Kaj Ove Rasmussen	150,12		
Gdr. Rs. Christiansen, Birkelund..	320,22	1505,20	430,26
Forpagter Niels O. Pedersen	172,80		
Husass. Ane Marie M. Jacobsen .	92,88		
Medhj. Alfred B. Hansen	200,34		

Sødinge Friskolekreds, Mtr. 12b..		48,28	
Lærer Johannes Jensen	328,32		
Jørgen S. Jensen	2,70		
Husass. Bodil S. Jensen	2,70		
Lærerinde Inge J. Larsen	2,70		
Købmand C. Nielsen		36,92	106,50
Husass. Grethe Fridberg	119,88		
Arbmd. Karl Rasmussen	216,00	14,20	
Skomagern. H. M. Johannesen ...	32,40	19,88	
Arbmd. Thorvald Egeberg	275,94	14,20	4,26
Murer Anker F. V. Olsen	162,00		
Snedkerm. N. Chr. Johansen	95,04	17,04	27,69
— Assensvej, 21h		51,12	
Arbmd. Svend G. Jensen	221,94		
Chauffør Karl V. Madsen	444,96	17,04	
Murer Marius Jørgensen	275,94		
Tømrer Harry Nielsen	354,24	51,12	
Salgsleder Christen Bech	32,40	96,56	55,38
Tømrerm. Henrik Henriksen	233,82	42,60	85,20
Konstruktør Erik Henriksen	289,98		
Gdr. Lars Eriksen		491,32	78,81
Gdr. Gunner Jensen	216,00	437,36	6,39
Gdr. Aage Bentsen	155,52	834,96	200,22
Gartner Helge Ø. Bentsen	178,20		
Husass. Marie Hansen	126,36		
Medhj. Jørgen A. G. Andersen ...	212,22		
Bankbogh., Gdr. Svend Kyhl	604,80	752,60	415,35
Husass. Ejlen Larsen	99,90		
Medhj. Hans Sømiksen	162,00		
Medhj. Aage Møller	178,20		
Smedem. Kristen Hansen	5,40	218,68	123,54
Husass. Sofie Hansen	138,24		
Medhj. Mads Hansen	183,60		
Væverske Ellen R. Hansen	230,04		
Murerarbmd. Niels Nielsen	221,94	14,20	
Husass. Mary Nielsen	172,80		
Medhj. Hans Nielsen	2,70		
Hmd. Hans M. Madsen	210,60	127,80	34,08
Hmd. Karl Olav Graff	221,94		
Rentier Niels Graff	2,70	107,92	42,60
Hmd. Johs. B. Hansen	227,88	93,72	4,26
Rentrice Klara Jørgensen	2,70		

Hmd. Peder Rasmussen	23,76		
Rentier Niels Nielsen	2,70		
Hmd. Jens Chr. Jensen	178,20	133,48	31,95
Hmd. Alfred E. Sørensen	155,52		
Hmd. Lars Sørensen	2,70	96,56	23,43
Rentrice Hansine Nielsen	5,40		
Arbmd. Martin S. Wozny	J 199,80		
Syerske Edith M. Povlsen	64,80	22,72	36,21
Rentrice Marie K. Jensen	2,70		
Brygmester Jørg. M. Rasmussen....	282,96	22,72	36,21
Fabr. Mogensen, Rysj. Matr.-Nr. 1d		25,56	44,73
Trædrejer Aksel Kristensen	72,90		
Mekaniker Ingvar Jessen	463,32		
Træskomager Johannes Pedersen ..	456,84	31,24	31,95
Træskofabr. Peder Pedersen	57,24	34,08	59,64
Husbest. Marie Nielsen	5,40		
Bankkasserer Johs. E. Frederiksen.	389,88	39,76	14,91
Sødinge Bryggeri		127,80	1096,95
Brygger Hans Bøggild	706,81		
Bogholder Emil Larsen	615,60		
Hmd. Ejner Brodersen	162,00	255,60	117,15
Husejer Niels Rasmussen	2,70	28,40	
Arbmd. Otto G. E. Eriksen	194,40		
Karetmager Asmus Hansen	312,66	14,20	
Ekstraarb. Laur. Glasdam Jensen..	210,60		
Kontorass. Kaj Glasdam Jensen...	2,70		
Hmd. Marius Johansen	257,04	76,68	
Bancarbejder J. Stuhr	194,40	25,56	36,21
Gdr. Lars Larsen	41,04	25,56	48,99
— Matr.-Nr. 11a		448,72	132,06
Gdr. Harald Lysemose	101,52	650,36	274,77
Medhj. Hans Lysemose	200,34		
Rentier Niels Nielsen	2,70		
Husbest. Marie Nielsen	32,40		
Postbud Henrik Jørgensen	275,94	19,88	25,56
Mejerist Karl R. B. Jørgensen ...	230,04		
Kontorass Erik V. B. Jørgensen ..	2,70		
Husejerske Ane Glue	2,70	22,72	6,39
Nina Glue	2,70		
Arbmd. Johannes Hansen	178,20		
Gartner M. Petersen	2,70	62,48	
Arbmd. Aage Chr. Larsen	199,80		

Skomagerm. Peder A. D. Larsen...	43,40		
Hmd. Oscar Rasmussen	155,52	144,84	4,26
Bryggeriarb. Henry Larsen	305,10	22,72	4,26
Brygmester Jens J. M. Nielsen ,...	235,98		
Snedker Schou G. Larsen	320,22		
Chauffør Karl M. Madsen	5,40	17,04	
Skræder Jørgen V. Madsen	2,70		
Gdr. Alfred Frydenlund	115,56	349,32	219,39
Arbmd. Anton Pedersen	95,04		
Majer Rs. Albert Hansen	221,94	164,72	
Murer Niels Chr. Jørgensen	2,70	8,52	
Murerarbmd. Chr. Jørgensen	5,40	11,36	
Gdr. Laurits Højlund	312,66	519,72	53,25
— Mtr.-Nr. 75f		8,52	
Husbest. Agnes Knudsen	23,76		
Medhj. Edvard Knudsen	194,94		
Arbmd. Svend Hansen	371,52		
Laur. Hansen, Egsmarken, Mt. 1b		17,04	
Medhj. Knud E. Nicolajsen	162,00		

KELLERUP.

Medhj. Svend Aage Nielsen	138,24		
Gdr. Niels Andersen	371,52	1065,00	543,15
Husass. Astrid M. Madsen	119,88		
Medhj. Erik Mogensen	144,18		
Medhj. Kaj A. Petersen	56,16		
Hmd. Nicolaj Rasmussen	183,60	102,24	85,20
Medhj. Ejner Munch Rasmussen ...	85,86		
Syerske Harriet M. Rasmussen	172,80		
Hmd. Christian Andersen	2,70	107,92	78,81
Handelsm. Wichmann Andersen ..	88,56		
Gdr. Erik Eriksen	162,00	718,52	334,41
Forpagter Kristian Eriksen	703,46		
Medhj. Jens V. Eriksen	248,94		
Husass. Valborg Jørgensen	119,88		
Gdr. Hans Ludvig Dyrebørg	354,24	789,52	377,01
Medhj. Jens Thygesen	132,30		
Husejerske Anna H. Thomsen	48,60	73,84	
Rentrice Johanne M. Johansen	2,70		
Medhj. Poul E. Andersen	144,18		
Arbmd. And. P. Frederiksen	205,20		
Gdr. Niels Jørgensen	233,82	286,84	157,62

Gdr. Anders Hansen	275,94	460,98	251,34
Grd.ska Ama C. Hansen	336,42		
Husejer Andreas Sørensen	2,70	19,88	
Arbmd. Hans Nielsen	32,40		
Snedkerm. Lindebo-Hansen	400,14		
Forstander Jens Chr. Jensen	251,10	39,76	172,53
Husass. Maja D. Nielsen	132,30		
Hmd. Niels P. Rasmussen	205,20	195,96	40,47
Arbmd. Niels K. H. Hansen	305,10		
Skovrider Oluf Bang	924,70	39,76	259,86
Jens Oluf Bang	7,02		
Carl J. Bang	2,70		
Frk. Margrethe Hansen	31,86		
Gdr. Svend Hansen	456,84	996,84	232,17
— Mtr.-Nr. 3d		2,84	
Medhj. Folmer Hansen	238,14		
Husass. Marie K. Jørgensen	112,86		
Medhj. Gunnar Nielsen	248,94		
Medhj. Anders Pedersen	167,40		

KELLERUP MARK.

Gdr. Sofus Pedersen	178,20	303,88	
Smed Viggo A. Pedersen	2,70		
Medhj. Anne E. Pedersen	172,80		
Hmd. M. Peder Karlsen	122,58	176,08	93,72
Husass. Kjare Maria Karlsen	150,12		
Medhj. Aksel E. Karlsen	224,10		
Hmd. Marius Hansen	210,60	130,64	61,77
Medhj. K. Gunnar Hansen	238,14		
Gdr. Anton Larsen	245,16	343,64	153,36
Medhj. Ernst Larsen	194,94		
Hmd. Niels Nielsen	183,60	51,12	89,46
Arbmd. Niels H. Andreassen	2,70		
Arbmd. And. Sigurd Buch	136,08		
Hmd. Gustav Nielsen	129,60	204,48	17,04
Gdr. Mads Chr. Larsen	216,00	312,40	42,60
Husbest. Laura Larsen	99,90		

BRANGSTRUP.

Hmd. Ejnar Hansen	178,20	144,84	100,11
Ekspeditrice Karen M. Hansen	59,40		
Rentrice Mette Petersen	2,70		

Husmand Christian Sørensen	189,00	176,08	25,56
Husass. Grethe L. Sørensen	48,60		
Hmd. Svend Jensen	155,52	51,12	
Gdr. Stokkebro-Rasmussen	336,42	985,48	385,53
— Svendborgvej 14		68,16	178,92
Husass. Edith M. Nielsen	132,30		
Hmd. Niels L. Nielsen	5,40	102,24	8,52
Husbest. Inger Nielsen	63,72		
Fabrik. Hans og Aage Stadil		22,72	
— Mår.-Nr. 4f		31,24	
Smedem. E. A. Hansen	2243,21		
Smed Hans L. Stadil	2243,21		
Kommis Harald R. Stadil	63,72		
Husbest. Kirsten H. Pedersen	144,18		
Gdr. Hans L. Pedersen	178,20	312,40	149,10
Fhv. Gdr. Hans Pedersen	2,70		
Smed Knud H. H. Rasmussen	268,92		
Gdr. Vilhelm Jørgensen	136,08	678,76	383,40
Husass. Ingrid Jørgensen	165,06		
Medhj. Niels Jørgensen	106,38		
Medhj. Helge Jørgensen	178,20		
Arbmd. N. M. Nielsen	189,00	31,24	
Husejer Kristen Knudsen	64,80	39,76	44,73
Hmd. Henr. Nordtorp Hansen	216,00	201,64	132,06
Husejerske Marie Rasmussen	189,00	36,92	
Gartner Hermann Rasmussen	257,04	88,04	12,78
Hmd. Jens P. Jensen	2,70		
Gdr. Hans Fr. Jørgensen	95,04	698,64	306,72
Gaardbest. Niels M. Thygesen	205,20		
Arbmd. Vilhelm Christensen	216,00	22,72	
Husass. Karen I. Christensen	156,06		
Medhj. Enok V. Christensen	189,00		
Hmd. Theodor Nielsen	172,80	110,76	12,78
Hmd. Hans Chr. Hansen	362,88	59,64	
Gdr. Hans Nielsen	64,80	957,08	472,86
Bøstyrer N. Nikolaj Nielsen	262,98		
Folketingsmand Erik Eriksen	1628,75	568,00	319,50
Rentrice Sofie Eriksen	64,80		
Husass. Gudrun D. Nielsen	126,36		
Medhj. Øvli Nielsen	262,98		
Medhj. Aksel Jørgensen	138,24		
Gdr. Niels M. Nielsen	742,12	619,12	308,85

Medhj. Jørgen Folke Nielsen	248,94		
Husass. Gudrun Nielsen	224,10		
Gdr. H. Th. Hansen, Rysl., Mt. 4c		227,20	

BRANGSTRUP MARK

Gdr. Mads P. Knudsen	495,72	346,48	281,16
do. Mtr. Nr. 24a		48,28	
Medhj. Edmund S. Aa. Jørgensen..	189,00		
Gdr. Rasmus Andersen	227,88	514,04	106,50
Forp. Jørgen Andersen	156,06		
Husass. Marie Andersen	132,30		
Husass. Martha Andersen	172,80		
Hmd. Svend S. Nielsen	172,80	124,96	12,78
Rentrice Karen Nielsen	2,70		
Husass. Kristiane Nielsen	92,88		
Gdr. Marius Hansen	129,60		
do. Matr.-Nr. 15a		460,08	123,54
Husass. Valborg Kjær Hansen ...	85,86		
Medhj. Niels Kjær Hansen	106,38		
Gdr. Karl M. Henriksen	282,96	218,68	110,76
Medhj. Henry A. Henriksen	178,20		
Arbmd. Holger R. Christensen	253,80		
Arbmd. Hans V. Lund	268,92	39,76	76,68
Husejerske Jenny Larsen, Mtr. 19c		22,72	
Arbmd. Marius Larsen	205,20		
Husass. Karen M. Larsen	2,70		
Hmd. Julius Rasmussen	41,04	79,52	
Hmd. Hans Larsen	57,24	56,80	
Husass. Ester Larsen	71,28		
Førstelærer Anders J. Aalund ...	578,34		
Lærerinde Nelly K. Christensen..	336,42		
Hmd. Viggo Salomonsen	122,58	45,44	
Arbmd. Viktor Salomonsen	56,16		
Hmd. Harriet Salomonsen	132,30		
Hmd. Gerhard Larsen	172,80	113,60	10,65
Ølhdl. Hans G. Larsen		102,24	
Støberiarb. Harald G. Pedersen ...	312,66		
Købmand Knud Bønde	239,76	22,72	
Gdr. Kristian Pedersen	115,56	389,08	97,98
Hmd. Peder Jensen Højbjerg	95,04	133,48	12,78
Gdr. Evald Aa. Lysemose	162,00	337,96	112,89

Husejerske Anna Larsen	2,70	65,32
Medhj. Ejnar Larsen	2,70	

BOLTINGE.

Fabr. Peter Hansen, Matr.-Nr. 1ac	56,80	660,30
Gdr. Chr. Pedersen Bolt. Mølle, 1cg	2,84	
Maskinsnedker Laurits Hansen	282,96	22,72 12,78
Fyrbøder Erik Jørgensen	336,42	34,08 44,73
Arbmd. Hølger S. Larsen	149,04	25,56 10,65
Traktorfører Peder Risum Hansen	81,00	
Molleejer Hans P. Tommerup	257,04	150,52 142,71
Medhj. Karl E. Rasmussen	194,94	
Gaardejer Lars Jørgensen	64,80	386,24 443,04
Rentier Rasmus L. Rasmussen	150,12	
Gdr. Jens P. Nielsen	221,94	337,96 85,20
Gdr. Svend Aage Poulsen	410,94	840,64 125,67
Medhj. Egon Kjeldsen	189,00	
Gdr. Adolf Juul Carlsen	178,20	136,32 76,68
Gdr. Niels B. Nielsen	262,98	587,88 168,27
Rentier N. P. Nielsen	41,04	
Hmd. Henry C. C. Dydensborg ...	142,56	68,16
Husbest. Anna J. Hansen	48,60	
Gdr. Hans J. Hansen	162,00	630,48 304,59
Gaardbest. Karl Olaf Hansen	189,00	
Arbmd. Albert Rasmussen	167,40	19,88
Gdr. Mads Madsen	233,82	1397,28 268,38
Tomrer Niels S. Madsen	283,50	
*Medhj. Jørgen S. Madsen	106,38	
Gdr. Johannes Clausholm	136,08	636,16 225,78
Husass. Johanne Clausholm	40,50	
Medhj. Hans E. Nielsen	200,34	
Gdr. Hans Carl Petersen	371,52	968,44 368,49
Matr.-Nr. 4k		31,24 19,17
Medhj. Johannes B. Pedersen	156,06	
Husass. Margrethe Nielsen	112,86	
Bestyrer Rasmus K. Nielsen	224,10	
Gdr. Aage Kr. Poulsen	239,76	636,16 417,48
Rentrice Anne Henriksen	2,70	
Medhj. Aage Pedersen	200,34	
Savskærer Harry V. Andersen	167,40	25,56
Medhj. Børge Konradsen	112,86	
Gdr. Johannes Rasmussen	199,80	443,04 108,63

Hmd. Bendiks Christensen	48,60	142,00	
Hmd. Thorkild Markvardsen	178,80	147,68	6,39
Vulkanisør Svend Markvardsen	78,84		
Gdr. Anders Rasmussen	199,80	507,65	253,47
Medhj. Jørgen S. Rasmussen	106,38		
Rentier J. Marius Pedersen	2,70	17,04	
Maler Tage F. Nielsen	81,00		
Medhj. Kristian P. Nielsen	270,00		
Arbmd. Harald Nielsen	233,82	19,88	6,39
Købmand Aage Worsoe	257,04	19,88	44,73
Smedem. Jørg. Engholm	149,04	42,60	38,34
Medhj. Axel Engholm	194,94		
Smed Aage Engholm	2,70		
Hmd. Kristen Bonde Jensen	221,94	127,80	36,21
Medhj. Johannes B. Jensen	156,06		
Hmd. Marius V. Jørgensen	155,52	195,96	149,10
Gdr. Rasmus Rasmussen	129,60	241,40	117,15
Medhj. Karl H. Rasmussen	2,70		

BOLTINGGAARDS ENEMÆRKER.

Hmd. Hans P. Jacobsen	245,16	247,08	134,19
Elektriker Preben M. Buch	23,76		
Hmd. Viggo Hansen	149,04	210,16	127,80
Hmd. Anders Rasmussen	189,00	232,88	102,24
Bankass. Gunnar E. Rasmussen	99,90		
Rentrice Hansine Larson	2,70		
Gdr. Niels M. Johannessen	221,94	374,88	298,20
Rentrice Andrea Sørensen	2,70		
Medhj. Kristian R. Knudsen	144,18		
Gdr. Johannes Larsen	155,52	443,04	232,17
— Mtr.-Nr. 1g		201,64	57,51
Rentier Rasmus Larsen	2,70		
Husass. Astrid Jørgensen	156,06		
Medhj. Karl H. M. Rasmussen ...	206,28		
Arbmd. Richard Kirkegaard	172,80	19,88	
Hmd. Anders Henriksen	88,56	153,36	66,03
Husass. Eljen Henriksen	71,28		
Bestyrer Rasmus Kaj Madsen	199,80		
Gdr. Niels Chr. Hansen	122,58	230,04	72,42
Konstruktor Knud Ejner Hansen ..	345,06		
Murer Søren T. Rasmussen	216,00	22,72	

Husejer Mads Rasmussen	2,70		
Hind. Jens Chr. Hansen	251,10	48,28	
Husass. Ellen K. Hansen	56,16		

VOLSTRUP.

Gdr. Hans H. Hansen	410,94	712,84	296,07
— Mtr.-Nr. 5m		19,88	
Husass. Gurli M. Ottosen	92,88		
Medhj. Tage A. Skræp	138,24		
Skomagerm. Marius Christiansen ...	129,60	19,88	
Arbmd. Gunnar E. Jensen	167,40		
Husejerske Esther Jensen	149,04	19,88	
Gdr. Anders Kr. Andersen		22,72	46,86
— Matr.-Nr. 1a		1377,40	496,29
Husbest. Anna Hansen	99,90		
Gdr. Johannes Larsen		1079,20	551,67
— Matr. Nr. 19a		31,24	
Medhj. Ebbe Holme	172,80		
Medhj. Helge Rasmussen	224,10		
Foderm. Ejner T. Nielsen	88,56		
Brøndgraver Hans P. Riget	2,70		
Medhj. Carl Riget	218,16		
Postbud Mads Andersen	268,92	59,64	
Stenh. Heinrich Flege	239,76	28,40	
Forpagter Gunnar Jørgensen	23,76		
Medhj. Anders J. Bruntse	200,34		
Medhj. Niels J. S. Paarup	183,60		
Husejerske Johanne Nielsen	48,60	34,08	
Stenhugger Harald Nielsen	1723,20		
Husejerske Anna Marie Rasmussen	2,70	19,88	
Arbmd. Herluf G. A. Skræp	380,16		
Arbmd. Kr. Krog Nielsen	362,88		
Murer Peder Johansen	155,52	28,40	
Fabriksarb. Harald Johansen	189,00		
Medhj. Johs. E. Johansen	132,30		
Gdr. Gunnar Højgaard	822,15	974,12	411,09
Husass. Anna Nielsen	126,36		
Medhj. Svend Aage Rasmussen	178,20		
Medhj. Verner D. Andersen	106,68		
Gdr. Niels P. Svendsen	23,76	692,96	234,30
do. Matr.-Nr. 7h		14,20	
Stenhugger Hans G. Svendsen	31,86		

Forpagter Arnold Møller	101,52		
Medhj. Erik Møller	63,72		
Hmd. And. Kr. Nielsen	216,00	195,96	34,08
Hmd. Svend Aage Larsen	371,52	75,26	
Husejerske Maren Hansen	2,70	19,88	
Rentier Frits Vilhelmsen	2,70		
Hmd. Martin Hansen	221,94	181,76	102,24
Hmd. Sofus Hansen	167,40	139,16	23,43
Hmd. Jacob J. Nygaard	64,80	68,16	
Fru Alma J. Hansen	2,70		
Gaardejerske Cecilie M. Christensen	172,80	1153,04	383,40
Rentrice Johanne M. Andersen	23,76		
Medhj. Edvard Hansen	212,22		
Medhj. Niels V. Nielsen	63,72		
Gaardbest. Edvard Kragegaard	277,02		
Gdr. Christian Rasmussen	239,76	624,80	255,60
Medhj. Svend Aage Irming	156,06		
Gdr. Peder J. Larsen	305,10	516,88	328,02
Medhj. Børge H. Larsen	178,20		
Uddeler Johannes Johansen	2,70	19,88	
Arbmd. H. P. Jersild	362,88		
Gdr. Erik Christiansen	297,00	647,52	494,16
Rentier Rasmus Pedersen	4,32		
Medhj. Henry Poulsen	178,20		
Arbmd. Peder Christensen	101,52	19,88	
Rentrice Nicoline Henriksen	2,70		
Arbmd. Erik Carlo Nielsen	199,80	19,88	
Husass. Edith Nielsen	31,86		
Forp. Fred. Møller Carlsson	183,60	90,88	

VOLSTRUP MOSE.

Hmd. Jens M. Hansen	239,76	232,88	102,24
Husass. Margrethe S. Hansen	71,28		
Hmd. Tormod H. Nielsen	155,52	315,24	
Hmd. Andreas Jensen	149,04	210,16	108,63
Mehj. Ejner Jensen	2,70		
Hmd. Henning Rasmussen	147,40		
Medhj. Poul Rasmussen	92,88	210,16	76,68
Hmd. Ivar A. Pederson	205,20	210,16	
Arbmd. Hans O. Nielsen	194,40		
Arbmd. Hans Larsen	183,60		
Medhj. Otto Gunnar Larsen	248,94		

Arbmd. Knud Andersen	245,16		
Gartner Sigurd Hansen	64,80		
Arbmd. Vandal B. Jensen	136,08		
Arbmd. Hans Aksel Knudsen ...	155,52		
Hmd. Aksel F. Jensen	72,90	79,52	
Rentrice Christiane M. Jensen	2,70		
Hmd. Peder Møllegaard Pedersen	183,60	164,72	10,65
Medhj. Kristian Petersen	48,60		
Hmd. Rudolf Larsen	189,00	144,84	61,77
Arbmd. Christen Madsen	210,60		
Skovarbejder Rasmus Knudsen	115,56		
Egeskov Gods, Landbrug		1255,28	570,84
Egeskov Gods, Skovbrug		275,48	106,50

BOLTINGGAARD.

Skibsrheder C. Clausen, Svendborg	3672,12	4228,05	
— Mtr. Nr. 1d		110,76	
Bestyrer Jens Chr. Jensen	262,98		
Husass. Grethe Nielsen	126,36		
Husass. Grethe Jensen	119,88		
Medhj. Hans P. Nielsen	167,40		
Medhj. Hans E. Jensen	194,94		
Medhj. Niels M. Nielsen	194,94		
Medhj. Jens P. Holm	119,88		
Medhj. Olaf Iversen	132,30		
Medhj. Erik Madsen	150,12		
Gartner Aksel E. Rasmussen	136,08		
Foderm. Rudolf A. Knudsen	328,32		
Arbmd. Aksel Madsen	129,60		
Staldkarl Hans L. Andersen	2,70		
Smedem. J. P. Eggertsen	101,52	25,56	44,73
Boghandlermedhj. Edith Eggertsen.	235,98		

BOLTINGGAARDS SKOV.

Hmd. Christian Christensen	178,20	241,40	87,33
Hmd. Karl Christensen	167,40	221,52	93,72
Hmd. Frode Rasmussen	172,80	193,12	89,46
Hmd. Erik Madsen	210,60	241,40	117,15
Medhj. Henry L. Hansen	56,16		
Hmd. Anders Andersen	178,20	201,64	104,37
Husbest. Karen H. Fynbo	112,86		
Hmd. Karl Petersen	221,94	213,00	95,85

Husejerske Inger Skiffard	108,54	249,92	142,71
Bestyrer Verner Pedersen	200,34		
Hmd. L. Viggo Larsen	221,94	198,80	106,50
Arbmd. Rasmus Larsen	239,76	14,20	
Hmd. Jacob Poulsen	95,04	255,60	63,90
Medhj. Kristian Poulsen	172,80		
Gdr. Kristen Hansen	251,10	457,24	83,07
Rentrice Johanne Hansen	48,60		
Hmd. Niels Præst	205,20	201,64	19,17
Mekaniker Konrad Olsen	251,10	17,04	
Medhj. Søren E. Olsen	48,60		
Hmd. Frimoth Nielsen	199,80	184,60	19,17
Hmd. Lars Rasmussen	275,94	249,92	46,86
Husass. Birgitte K. Nielsen	99,90		
Medhj. Kristian Rasmussen	167,40		
Hmd. Hans Fredskild	115,56	195,96	23,43
Cementstober David Jacobsen	194,40	8,52	
Husass Alma J. Jacobsen	7,02		
Husass. Anna M. Jacobsen	71,28		
Husejerske Marie H. Nielsen ...	41,04	218,68	
Medhj. Anders Nielsen	106,38		
Arbmd. Leo Chr. Jensen	245,16	22,72	46,86
Rentier Hans J. Jensen	72,90		
Hmd. Jens Soberg	2,70	17,04	
Hmd. Peder Hansen	172,80	201,64	76,68
— m. fl., Matr.-Nr. Iax..		105,08	
Tækkemand Rasmus Hansen	5,40	17,04	
Hmd. Rasmus Svenson	101,52	110,76	19,17
Hmd. Svend Jørgensen	48,60	187,44	83,07
Hmd. H. Marius Rasmussen	149,04	124,96	6,39
Hmd. Niels Christensen	122,58	147,68	59,64
Hmd. Viggo Larsen	320,22	90,88	
Hmd. Ejner Havelund	155,52	71,00	
Hmd. Hans Christensen	227,88	213,00	42,60
Hmd. Sofus Hansen	2,70		
Handelsgartner Leif A. P. Arnkild..	108,54	96,56	
Hmd. Ejner M. Jensen	2,70	207,32	57,51
Arbmd. Jens Gunnar Andersen ...	155,52	25,56	
Banearbejder Peder Madsen	233,82	17,04	
Måskiniist Poul P. Madsen	248,94		
Hmd. Anton Andersen	155,52	144,84	57,51
Murer Valdemar Nielsen	380,16	73,84	

Hmd. Hans Larsen	183,60	161,88	38,34
Hmd. Peder Nielsen	257,04	213,00	59,64
Hmd. Sigurd Pedersen	167,40	238,56	
Hmd. Hans Petersen	345,06	76,68	
Former Kpud E. Petersen	64,80		
Hmd. Niels C. Andersen	199,80	218,68	
Medhj. Bøndt E. Andersen	138,24		
Hmd. Peder Pedersen	194,40	31,24	
Skomagerm. Hans Christensen ...	2,70		
Mollebygger Mads P. Hansen	251,10	82,36	44,73
Husbest. Johann Jensen	63,72		
Arbmd. Karl Madsen	162,00	14,20	
Medhj. Henry Madsen	112,86		
Husass. Elise Madsen	92,88		
Arbmd. Viggo J. Andersen	233,82		
Skrædermester Jeppe J. Jeppesen ..	5,40		
Købmand Kristian Hansen	297,00	110,76	55,38
do. Matr.-Nr. 1as		190,28	
Hmd. Johs. Mortensen	216,00	252,76	108,63
Banearb. Peter Petersen	312,66		
Husejerske Maren Andersen	2,70	22,72	
Arbmd. Helmuth V. Østergd. Jensen	183,60		
Arbmd. Aage Østergaard Jensen ...	194,40		
Tomrer Johannes Hansen	245,16	28,40	23,43
Rentrice Anne Marie Hansen	2,70		
Poul E. Priisholm	2,70		
Mekaniker P. Andreas Hansen ...	178,20	11,36	
Hmd. Jens Banké	245,16	193,12	29,82
Husass. Anna R. Banké	112,86		
Hmd. H. Chr. Hansen, Mtr. 8b		122,12	17,04
Rentier Rasmus Hansen	15,12		
Vulkanisør Hans Skov Hansen	144,18		
Mollebygger Kristian Nielsen	2,70	51,12	
Medhj. Poul Th. Nielsen	200,34		
Arkitekt Vald. Jensen, København		51,12	46,86
Rentrice Rasmine Jensen	2,70		
Frk. Mathilde Jensen	99,90		
Hmd. Rasmus Larsen	48,60	68,16	
Hmd. Mads P. Madsen	122,58	76,68	

Erhvervskommuneskat 1947—48

Gross. Christian Borg, København	130,60
Cementst. Aage Mathiesen, Ryslinge	57,44
Murerarb. N. Pedersen, Nr. Søby	54,35
Arbmd. H. Viggo Jensen, Nybølle	130,91
Montør Poul Hansen, Kværndrup ..	89,51
Drejer Erik Jensen, Odense	65,37
Kontorass. H. Yndigeegn, Ryslinge	70,11
Former Sigurd Jersild, Herringe ..	150,55
Former Poul Andreassen, Ryslinge ..	104,40
Former H. H. Jørgensen, Odense	72,53
Former Jørg. Jensen, Kværndrup ..	88,87
Arbmd. Thorvald Schmidt, Gultved	64,33
Pressesvend Vilh. Brinkman, Dalum	48,66
Prokurist Ejnar L. Hansen, Odense	196,80
Værkf. Arne L. Rasmussen, Espe ..	63,79
Sadelmagerm. Chr. Jørgensen Espe	77,68
Værkfører Otto Mathiesen, Espe ..	135,50
Savskærer Johs. Hansen, Findinge ..	102,70
Træarb. Mads Jacobsen, Findinge	48,04
Træarb. Niels Christensen, Espe ..	91,53
Savskærer Eskiild Clausen, Herringe ..	62,85
Snedker Holger Andersen, Espe ...	127,75
Træarb. Viktor Møller, Nybølle ...	97,00
Måltgører Julius Pedersen, Ryslinge ..	100,20
Tømmer Knud Hansen, Gultved ...	88,87
Tømmer Luarits Larsen, Freltofte ..	125,10
Maskinsætter H. Hansen, Odense	71,22
Mekaniker Erh. Olsen, Sdr. Højrup	95,44
Mekaniker V. Rasmussen, Kværndr. ..	112,39
Fabr. P. M. Hansen, Boltinge ..	820,79
Greve Ahlefeldt Bille, Egeskov	292,94
Tandlæge Oscar Kaaber, Thorshavn	67,96

Aktieselskabsskat 1947—48

A/S. Ringe Boligselskab af 1942	50,18
Ringes Andelsmejeri	141,09
Ringes og Omegns Brugsforening ...	397,31
A/S Alfred Knudsen	474,13

A/S Banken for Ringe og Omegn..	1884,61
Danske Opdrætteres Salgsforening..	9,91
A/S Ringe Damp-Korkvarefabrik..	72,67
I/S. Ringe Vandværk	91,27
A/S Ringe Maskinfabr. og Jernst.	824,38
Ringe Andels-Elektricitetsværk	513,51
Ringe Andels Foderstofforening	25,05
Ringe Lokal-Gødningsforening	86,40
Andelsselskabet Ringe Gasværk	783,03
A/S Nørgaard Hansens Jernstøberi	943,83
A/S Midt fyns Slagtehus	25,54
Sydfynske Opdrætteres Salgsforening	0,53

Indholdsfortegnelse

Ligningsskala	Side	3
Driftsbudgettet	—	4-5
Oplysn. vedr. Skatteligningen	—	6
Byer (Gaderne i alfabetisk Orden)		
Algade	—	7
Assensvej	—	46
Damhusvej	—	37
Degncmarken	—	15
Fruelundvej	—	32
Jernbanegade	—	22
Kirkevej	—	13
Lammehavevej	—	32
Lammehavevej (fortsat)	—	58
Ladesporet	—	37
Lindevej	—	43
Lombjergevej	—	38
Nyborgvej	—	30
Nyvej	—	29
Odensevej	—	16
Overgade	—	36
Rolighedsvej	—	15
Stationsvej	—	32
Svendborgvej	—	38

Søgaardsvej	Side 49
Søtoftevej	— 15
Søvej	--- 13
Torvegade	37
Tværgade	--- 25
Vestergade	--- 42
Villavej	--- 27
Vinkelvej	— 45
Østergade	--- 35
L a n d e t (Byerne i alfab. Orden)	
Boltinge	--- 67
Boltinggaard	--- 71
Boltinggaards Enemærker ..	— 68
Boltinggaards Skov	--- 71
Bolteskov	--- 57
Brangstrup	64
Brangstrup Mark	--- 66
Bøgehoved	50
Kellerup	--- 63
Kellerup Mark	64
Lammehauge	58
Lombjerger	51
Rynkeby	--- 51
Rynkebygaard	— 53
Rynkeby Hede	--- 54
Rynkeby Kohave	— 56
Rynkeby Hestehave	— 56
Sødinge	--- 59
Sødinge Hede	58
Volstrup	--- 69
Volstrup Møse	— 70
— — —	
Erhvervskommuneskat	--- 74
Aktieselskabsskat	--- 74

**Alt Tømrer- og
Bygningssnedkerarbejde udføres**

A. Jørgensen

TØMRERMESTER

Odensevej (v. Idrætspladsen). Telefon 489

**Søvejs Smedie
og Maskinværksted**

v. JOHS. SØRENSEN

Telf. Ringø 327

Fyens Stifts Sparekasse

Oprettet 1832

Gælder det: Automobiler
Reserve dele
Auto-Tilbehør
Auto-Gummi
Olie og Benzin
Reparationer
Auto-Lakering
Smøring
Vask



FORD *Fremtidens Vogn*

Kor ind til:



95 Fehc & Co

RINGE - Telf. 101