



Danskernes Historie Online

Danske Slægtsforskeres Bibliotek

Dette værk er downloadet fra Danskernes Historie Online

Danskernes Historie Online er Danmarks største digitaliseringsprojekt af litteratur inden for emner som personalhistorie, lokalhistorie og slægtsforskning. Biblioteket hører under den almennyttige forening Danske Slægtsforskere. Vi bevarer vores fælles kulturarv, digitaliserer den og stiller den til rådighed for alle interesserede.

Støt vores arbejde – Bliv sponsor

Som sponsor i biblioteket opnår du en række fordele. Læs mere om fordele og sponsorat her: <https://slaegtsbibliotek.dk/sponsorat>

Ophavsret

Biblioteket indeholder værker både med og uden ophavsret. For værker, som er omfattet af ophavsret, må PDF-filen kun benyttes til personligt brug.

Links

Slægtsforskeres Bibliotek: <https://slaegtsbibliotek.dk>

Danske Slægtsforskere: <https://slaegt.dk>

Skattebogen

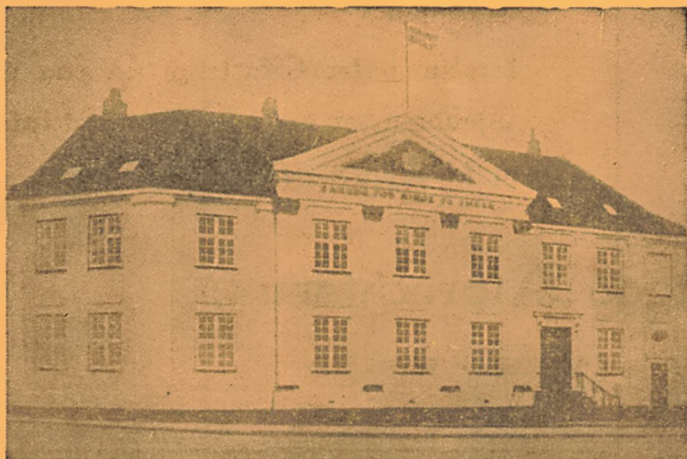

Banken for Ringe og Omegn

(Aktieselskab)

Aaben: 9,30—12,30 og 14—16

Lordag 9,30—12,30

Telefoner: 84 og 227

SKATTEBETALINGER MODTAGES

BYENS OG EGNENS BANK

Pris: 3,50 Kr.

Skatteaaret

1./4. 1953—31./3. 1954

Da

Malerarbejde

direkte letter Skattebyrden paa en
Ejendom, er det god Økonomi intet
at forsømme paa denne Konto.

Biggo Albrechtsen

Malermester

Sønderborgvej 9, Ringe / Telefon 56



**VENDS M. FL. HERREDERS LANDBO-
SPARE- OG LAANEKASSE,**

Stiftet 11. Juni 1867

Ringe Afd.

Telefon Ringe 64

Skattebogen

for

Ringe Kommune

for

Skatteaaret 1. April 1953— 31. Marts 1954



Udgivet af
RUDOLF NIELSEN

Skattebogen for Ringe Kommune indeholder Fortegnelse over samtlige Kommunens Skatteydere. Efter hvert Navn er opført det Beløb, Vedkommende skal svare i Kommuneskat for Skatteåret 1. April 1953 til 31. Marts 1954.

I de 10 sidste forløbne Aar er der i Skat *udskrevet* følgende Beløb her i Kommunen.

1944-45:	380,000	Kr.	Skatteprocent	4,0
1945-46:	417,985	—	—	4,0
1946-47:	381,000	—	—	3,0
1947-48:	547,676	—	—	4,1
1948-49:	761,146	—	—	5,4
1949-50:	790,753	—	—	5,2
1950-51:	803,366	—	—	5,1
1951-52:	858,684	—	—	5,2
1952-53:	1,016,794	—	—	5,7
1953-54:	1,058,391	—	—	5,7

Herreekvipering

Manufaktur

Kjoler

Frakker

Trikotage

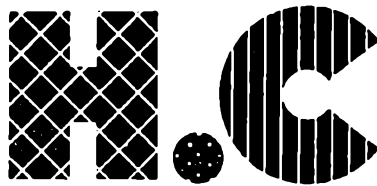

Telf. 434

Eriksen

Ringe Kommunes Indbyggerantal $\frac{1}{4}$ 1952: 4499

De faste Ejendomme i Ringe Kommune er efter sidste Vurdering ansat til:

Grundværdi	Kr.	8.195,550
Bygningsværdi	Kr.	18.717,600
Ialt Ejendomsskyldværdi	Kr.	<u>26.913.150</u>

Efter de lovhjemlede Fradrag, herunder for Ejendomme, der i Henhold til Byggestøttelovene har opnaaet en tidsbegrænset Fritagelse for Bygningsskat, er der for Skatteaaret 1953-54:

Skattepligtig Grundværdi ...	Kr.	8.032.150
Skattepligtig Bygningsværdi .	Kr.	7.577.800

Ligningsskala for Ringe Kommune

(Gældende for Skatteåret 1953—54.)

Indtægt	Ansættelse		Indtægt	Ansættelse		Indtægt	Ansættelse	
	Ugift	Gift		Ugift	Gift		Ugift	Gift
			3600	3650	2600	6600	9850	7300
700	180		3700	3800	2850	6700	10000	7450
800	220		3800	4000	3000	6800	10150	7650
900	260		3900	4200	3100	6900	10300	7850
1000	300		4000	4400	3200	7000	10500	8050
1100	425		4100	4600	3450	7100	Over	8200
1200	625	180	4200	4800	3650	7200	7000	8400
1300	775	260	4300	5000	3825	7300	Kr.	8600
1400	925	350	4400	5200	3950	7400	50% op	8800
1500	1050	450	4500	5400	4050	7500		9000
1600	1200	550	4600	5600	4250	7600		9200
1700	1300	650	4700	5800	4450	7700		9400
1800	1400	700	4800	6025	4650	7800		9600
1900	1550	750	4900	6250	4850	7900		9800
2000	1700	800	5000	6500	5000	8000		10000
2100	1800	900	5100	6750	5150	8100		10250
2200	1950	950	5200	7000	5250	8200		10550
2300	2100	1050	5300	7200	5350	8300		10850
2400	2250	1150	5400	7425	5450	8400		11150
2500	2400	1250	5500	7700	5550	8500		11475
2600	2550	1400	5600	7900	5650	8600		11775
2700	2650	1500	5700	8100	5750	8700		12100
2800	2750	1600	5800	8300	5875	8800		12400
2900	2850	1700	5900	8500	6025	8900		12700
3000	2950	1800	6000	8700	6175	9000		13050
3100	3050	2000	6100	8900	6350	9100	For Gift	13300
3200	3150	2150	6200	9100	6550	9200	over	13500
3300	3250	2250	6300	9300	6750	9300	9500	13750
3400	3350	2350	6400	9500	6950	9400	Kr.	13950
3500	3500	2450	6500	9700	7150	9500	50% op	14250

Børnefradraget, 550 Kr. for det første Barn, 1150 Kr. for 2 Børn og 700 Kr. for hvert efterfølgende. fradrages den til Statsskat fastsatte Indtægt, forinden Skatteansættelsen efter Skalaen her finder Sted.

Ringe Kommunes Driftsbudget 1953-54

Indtægter:

Renteindtægter og -Udgifter:

Renter af Fondsbeholdninger	20.000	
Renter af Tilgodehavender	10 000	
Forrentning vedrørende De Gamles Hjem, Brandstationen og Fruelundvej 32	10.912	
Strafrenter m. m.	7.700	
	<hr/>	48 612
÷ Renter af Kommunens Gæld	25.000	
	<hr/>	23.612
Driftsindtægter af Jorder og Ejendomme		÷ 9.700

Andre Indtægter:

Omsætningsafgift af stærke Drikke	8 000	
Forlystelsesafgift	10.000	
Forskelligt	200	
	<hr/>	18.200
Paalignede Skatter:		
Grundskyld og Ejendomsskyld	329.130	
Personlig Kommuneskat	658.261	
Erhvervskommuneskat	2.000	
Aktieselskabskat	7.000	
Grundstigningskyld	3.500	
	<hr/>	999,891

Ialt Indtægt.	1.032 003
----------------------	------------------

Ringe Kommunes

Udgifter I:

Lov om offentlig Forsorg:		
Børneværnsudgifter	16.100	
Underholdsbidrag til Børn	13 300	
Særhjælp med mellemk. Refusion	17.700	
Særhjælp med Statsrefusion m. v.	23.000	
Kontingenthjælp	3.000	
Kommunehjælp uden Tab af Valgret	30.000	
Kommunehjælp med Tab af Valgret	3.000	
Hjælp til Udlændinge	500	
Tilskud til Børnehaven	6.000	
Kommunal Sygepleje m. m.	16.500	
Lov om Folkeforsikring:		129.100
Fribefordring samt Sygekassetilskud	8.200	
Invaliderenter	137.100	
Aldersrenter	652.500	
Alderdomshjemmet	10.600	
Forskellige sociale Love:		807.800
Husmoderafløsning	7.300	
Mælkehjælp	6.000	
Særlig Ydelse til Aldersrente m. m.	15.000	
		28.300
Lov om Arbejdsansvning og Arbejdsløshedsforsikring		23.100
		988.300
Fragaar: Refusion fra Staten	530.863	
Udligningsfonden	99.577	
Refusionsforbundet	÷ 5.440	
		625.000
Kommunens sociale Udgifter ialt ...		363.300
Bestyrelsesudgifter:		
Honorar og Lønninger efter Fradrag af Statens Vederlag vedr. Statsskatteopkrævning m. m.	69.000	
Kontorholdsudgifter, Kontorartikler, Papir og Tryksager, Porto, Telefon, Annoncer, Abonnementer m. v. Skatters Paaligning og Opkrævning, Møder, Tjenesterejser og Repræsentation, Tællinger m. m.	15.000	
	13.700	
		97.700
Tilskud til Foreninger og Institutioner		4.000
Skolevæsen:		
Lærerlønninger m. v., Andel	85.000	
Skolebygningers Vedligeholdelse	4.800	
Idrætspladsen	12 000	
Inventar og Undervisningsmidler	16.500	
Brændsel, Belysning, Vandforbrug	18 000	
Rengøring og Rengøringsmidler	9.000	
Ungdoms- og Aftenskoler	12.000	
Tilskud til private Skoler	28.000	
Andre Udgifter	7.595	
		192.895
Fragaar: Tilskud fra Udligningsfonden	46.200	
Vejræsen:		146.695
Vejanlæg og Vedligeholdelse	104.800	
Kloakreparationer, Vejdræn	7.000	
Vejadministration og Lønning	12.500	
Redskaber og Maskiner	10.000	
Andre Udgifter, herunder til Belysning	2.700	
		137.000
Fragaar: Andel i Motorafgifterne	50.000	
		87.000
		698.695
	Transport	

Driftsbudget 1953-54

Udgifter II:

	Transport	698.695
Sækkastning:		
Lønninger.....	20.000	
Andre Udgifter, Snepløvkørsel m. m.....	6.000	
	<u>26.000</u>	
Fragaar; Statsrefusion		12.500
		<u>13.500</u>
Brandvæsen m. m.		17.100
Sundhedsvæsenet:		
Lægeundersøgelse af Børn	3.000	
Sundhedskommission samt Kød- og Mælkekontrol ..	500	
	<u>3.500</u>	
Forskellige andre Udgifter:		
Udgifter ved Valg	6.000	
Udryddelse af Rotter og Muldvarpe	4.500	
Huslejetilskud efter Boligstøttelovene.....	7.000	
Kirkegaardens Vedligeholdelse.....	7.000	
Udgifter ved Udarbejdelse af Byplan	5.000	
Pensloner	4.000	
Tilskud til Biblioteket.....	4.000	
Andre Udgifter	7.300	
Aldeles afordseelige Udgifter	40.000	
	<u>84.800</u>	
Henlæggelse til Afdrag paa Laan.....		52.056
Driftsoverskud ifølge Kapitaloverslaget fremkommer saaledes:		
Forøgelse af Aktiver:		
Henlæggelse til Fonds	65.000	
Skolebyggeri og særlige Vejanlæg	650.000	
Anskaffelse af Lastautomobil.....	15.000	
Forøgelse af Kassebeholdning	90.000	
	<u>820.000</u>	
Forbrug af Aktiver:		
Hævet af Fonds	650.000	
Formidlskelse af Tilgodehavender for forskudsvis afholdte Udgifter	7.648	
	<u>657.648</u>	
		<u>162.352</u>
Ialt Udift..		1.032,003

Ringes Kommunes Status

(Sidst afsluttede

Aktiver:

Tiendebankobligationer	Kr.	2.600
Aktiver i Ringe Boligselskab		15.000
Bank- og Sparekasseindskud tilhørende forskellige Fonds m. m.		1.164.294
Aktiver tilhørende Pensionsfonden		10.206
Aktiver tilhørende Legater		25.443
Aktiver for Deposita m. m.		472
Kommunens Kassebeholdning		143.058
Indtægtsrestancer m. m.		44.280
Tilgodehavende ifølge Pantebreve		119.490
Tilgodehavender for forskudsvis afholdte Udgifter		39.068

Ejendomme, der anvendes i offentligt Øjemed:

Raadhuset	133.863
De Gamles Hjem	32.000
Ringes Kommuneskole	396.500
Rynkeby Skoler	54.500
Brangstrup Skoler	36.000
Brandstationen	165.617
Museumsbygningen	17.400
Biblioteksbygningen	18.100
Markedspladsen	11.000

864.980

Beboelsesejendomme:

Husvildeboliger	60.525
Beboelsesejendomme iøvrigt	119.215

179.740

Grunde og Udstykningsarealer:

Tværgade	2.000
Degnemarken	3.500
Odensevej	38.219
Overgade m. m.	55.474
Nyborgvej	19.000
Ringes Sø	700

118.893

Forskellige Anlæg m. m., der vil være at overføre eller afskrive:

Rensningsanlægget	152.082
Anlæg af Søgaardsvej a conto	21.105
Anlæg af Raadhuspladsen a conto	3.024
Projektering af Skolebyggeri	5.138
Indretning af interim. Skolelokaler	8.608

189.957

Vejvæsenets Inventar	7.274
Beholdning af Tørv	4.235

Ialt Kr. 2.928.990

ultimo Regnskabsaaret 1951-52

Regnskabsaar)

Passiver:

Restgæld paa Laan:

Fyns Stifts Kreditforening	Kr.	5.742	
— — —		4.693	
			10.435
Østifternes Kreditforening			15.883
Østifternes Land- Hypotekforening			5.842
Fru Inger Eriksen			15.000
Banken for Ringe og Omegn			24,000
Vends Herreds Sparekasse		45.000	
— — —		41.250	
— — —		86.666	
			172.916
Landbo-Sparekassen for Fyn		41.250	
— — —		86.660	
— — —		93.330	
— — —		93.330	
			314.570
			558.646
Pensionsfonden			10.206
Legatkapitaler			25.443
Deposita m. m.			472
Depositum vedrørende Rensningsanlægget			1.700
	Ialt Passiver	Kr.	596.467

Kommunens Nettoformue udgør herefter pr. $\frac{31}{3}$ 1952 Kr. 2.332.523

Ialt Kr. 2.928,990

Særlige Oplysninger
vedrørende Skatteligningen 1953—54

Skatteydernes Antal.....	2,513
Skatteydernes samlede Indkomst	Kr. 11,528,417
Den samlede Skatteindtægt (Beløbet, hvoraf Skatten beregnes).....	12,792,586
Skatteprocenten	5,7
Grundskyldspromille.....	24,00
Ejendomsskyldspromille	18,00
Kirkeskatteprocenten	0,4
Kirkeskatten ialt	45,083,42

Skattens Paaligning geografisk

I Skatteåret 1953—54 udskrives ialt Kr. 1,058,350,80
fordelt saaledes:

	Byen	Landet
Personlig Kommuneskat	462,757,13	266,421,67
Grundværdiskat	58,178,40	134,593,20
Ejendomsskat	80,539,20	55,861,20
Ialt ...	601,474,73	456,876,07

Skatten tages med $\frac{1}{3}$ paa fast Ejendom og
 $\frac{2}{3}$ paa Indkomst og Formue.

Mellem- og Realskolen i Ringe

eksamensberettiget

Forberedelsesklasser
Mellemskoleklasser
Realklasse

Indmeldelse af nye Elever modtages.

Program tilsendes paa Begæring.

B. Jørgensen Telf. Ringe 340

RINGE

Gade Nr.	Indk.	Grdsk.	Ejendsk.
Algade.			
Ulige Numre.			
1	Kioskejer Arne Nielsen	882,53	79,20 102,60
	Støberiarb. Kjeld Jensen	9,12	
	Tømrer Jens G. Jørgensen	132,53	
	Husass. Anny M. Hanesn	79,80	
3	Firma Eltzholtz		386,40 394,20
	Frøhandler Axel Eltzholtz	367,65	
	Husass. Anni Rasmussen	71,25	
	Rentrice Marie L. Hansen	39,90	
	Bogh.medhj. Møller Andersen	230,85	
	Arbmd. Leo Skjold Hansen	698,25	
7	Vognm. Jørg. Chr. Christensen	513,00	
	Husbest. Anna Jørgine P. Olsen	111,15	
	Skrædder Hans Christiansen	363,38	
	Murer Karl Nielsen	347,70	
	Arbmd. Helge H. Madsen	399,00	
9	Slagter S. Aa. Skovg. Andersen	313,50	
11	Husejerske Sigrid Frandsen	39,90	144,00
	Rentrice Karen Rasmussen	7,98	
	Syerske Rasmine Rasmussen	9,12	
	Træskomager K. G. Karlsen	12,54	
13	A/S Ringe Hotel og Højskolehj.		883,20 3189,60
	Hotelbestyrer Kaj Christensen	795,15	
	Stuepige Connie W. Pedersen	52,73	
	Stuepige Vita M. K. Hansen	15,96	
	Buffist Eva Gladys Hansen	88,35	
	Køgejomfru Anna M. Korsbæk	518,70	
	Smørrebrødj. Ruth K. Nielsen	285,00	
	Køkkenelev Kitty I. Pedersen	168,15	
	Køkkenass. Gerda Kristenesen	141,08	
	Chauffør Niels Chr. Jensen	74,10	
15	A/S Banken f. Ringe og Omegn		146,40 1960,20
	— Svendborgvej 20		112,80 293,40
	Sagfører G. Zeeberg	2564,32	
	Møllebygger K. M. Marcussen	218,03	
17	Boghandler E. B. Steenstrup	1186,63	136,80 689,40

Gade Nr.	Indk.	Grdsk.	Ejendsk.
19 Akts. Alfred Knudsen		705,60	2206,80
Købmand Kaj Knudsen	1652,03		
Husass. E. Tønny Rasmussen ..	136,80		
Handelsl. Ole Fr. Langballe . . .	57,00		
Handelsl. Jørg. Hede Andersen	48,45		
Handelsl. Erik Grubbe	15,96		
Blomsterhdl. J. Rasmussen . . .	12,54		
Blomsterhdl. H. Pedersen	9,12		
25 Hansine Hansens Dødsbo		182,40	727,20
Gartner Anders Kaj Nielsen . . .	302,10		
— Lammehavevej		52,80	86,40
Mejerist Harry K. Hansen	535,80		
Sekretær Ellen I. Buhl	753,26		
Ingeniør Palle K. Thyssen	884,58		
27 Tandtekniker Inger Bøggild . . .	1109,79		
Installatør Karl A. J. Sandgaard	1617,20		
— Algade 7		124,80	248,40
Skrædderm. J. P. Jørgensen . . .	31,35		
Bogtr. P. J. Henriksen	832,31		
29 Broderihdl. Marie T. Andersen	151,05	67,20	102,60
31 Læderhandler Kr. A. Andersen	7,98	194,40	169,20
33 Kontrolass. Frede L. Bruun . . .	343,43	120,00	90,00
Bager Karl A. Jensen	39,90		
Mejerist Tom E. H. Klausen . . .	535,80		
35 Cyklehdl. Poul Mikkelsen	915,76	180,00	126,00
37 Snedkermester J. C. Lindegaard	575,70	187,20	273,60
Snedkermester Karl Lindegaard	530,10		
Tandtekn. Martha Lindegaard..	190,95		
Rentier Andreas Jensen	14,25		
Rentier Rasmus Rasmussen . . .	7,98		
39 Fru Elna Eriksen	230,85	115,20	309,60
— Degnemarken		72,00	
41 Frisørm. Skyum Christensen . .	416,10	88,80	419,40
Frisørinde Grethe Sørensen . . .	541,50		
43 Fru Maren Jørgensen, Aarhus . .		182,40	259,20
Skomagerm. Harald Hansen . . .	887,66		
Typograf Bent R. Hansen	74,10		
45 Ringe og O. Brugsforening . . .		420,00	1017,00
Uddeler Svend Andersen	1599,88		
Ekspeditrice Ulla Andersen . . .	438,90		
Kommis Viggo Sørensen	168,15		
Kommis Helge E. Hansen	162,45		
49 Slagterm. Skovgaard Andersen	1442,04	163,20	138,60
— Algade 9		103,20	102,60
51 Tømrer Marius S. A. Rasmussen	769,50	158,40	88,20
Boghdl.elev Mogens Rasmussen	128,25		
Rentrice F. Sichman Andersen..	7,98		
53 Sadelmagermester C. Jessen . . .	1009,64	60,00	567,00
55 Arbmd. Rs. Jørgen Andersen . .	376,15	79,20	66,60
Rentrice Kristiane Due	7,98		
Frisørmester Norman Nielsen . .	384,75		

Gade Nr.	Indk.	Grdsk.	Ejendsk.
59 Svendborg Avis		72,00	54,00
Red. P. Tolderlund-Hansen . . .	618,45		
61 Forretningsf. Hans L. Fristoft..	894,67	108,00	
Rentrice Kristine Andersen . . .	7,98		
63 Mejeribestyrer Carl L. Nielsen..	1386,53		
65 Ringe Andelsmejeri		422,40	2185,20
— Mtr.-Nr. 10dy		52,80	
— Tværgade 16		26,40	
Mejerist Poul Christiansen . . .	495,90		
— Knud Alfred Rasmussen..	145,35		
Mejerielev Vilhelm Nielsen . . .	12,54		
— Johannes Jensen	173,85		
— Jørgen Winkel Petersen..	111,15		
— Eigild Rasmussen	111,15		
(Lige Numre)			
2 Tandlæge Oscar Kaaber	2967,76	552,00	198,00
— Algade 57		187,20	246,60
Husass. Grethe Enevoldsen . . .	156,75		
6 Købmand Frank Christoffersen	795,15	132,00	135,00
8 Frisørmester J. Chr. Jensen . . .	7,98	103,20	444,60
Frisørmester Aage Davidsen ..	988,61		
Husass. Ellen Michelsen	168,15		
10 Salgsleder H. P. Larsen	1207,26	170,40	394,20
— Damhusvej 4bc		93,60	163,80
— Sogaardsvej 8a		528,00	387,00
— Vinkelvej 10		76,80	68,40
Kontorass. Torkil H. Larsen	96,90		
Elektriker Børge Larsen	48,45		
Husass. Birtha Madsen	173,85		
Skræder Eyvind Hansen	343,43		
Skræder Carlo Hansen	671,18		
12 Ringe Sogns Sygekasse		50,40	178,20
Sygekasseskass. Hakon Møller ..	744,88		
Sparekassebest. Sv. Aa. Bech ..	700,25		



*1. Kl.s Køkken
Specialiteter i Smørrebrød
Sal og Selskabslokaler anbf.*

Central-Hotellet **RINGE**

Tlf. 184 — Henry Glasdam

Gade Nr.	Indk.	Grdsk.	Ejendsk.
16 Husejerske Thyra Gydebæk . . .	9,12	196,80	122,40
Telefonistinde I. Gydebæk . . .	438,90		
Viktualiehdl. Else Jensen	276,45		
18 Apoteker Kjerulf Petersen . . .	1203,84	566,40	1717,20
20 Redaktør Rudolf Nielsen	1547,21	108,00	225,00
22 Frisørmester Hans S. Nielsen . .	1240,43	67,20	588,60
Husass. Else Graff	136,80		
24 Isenkrammer J. Espersen	558,60	180,00	477,00
26 Købmand Ejvind Lehrmann . .	1514,09		
Husass. Emma E. Christensen . .	151,05		
Købmand Sass Petersen	2356,78		
Husass. Anna Hansen	208,05		
28 Ekspeditrice Manna Rasmussen	293,55		
Chauffør Svend K. Larsen	361,95		
Chauffør Poul Klug	535,80		
Købmand Evald Nielsen	1019,33		
30 Købmand Svend Smed	846,45	120,00	702,00
Husass. Anna Nielsen	173,85		
32 Bogholder V. Kragh Petersen . .	513,00	144,00	567,00
Fotograf Rs. J. Enemærke	7,98		
34 Urmager Anker Jensen	1179,22	105,60	496,80
Rentrice Agnes Andersen	102,60		
Frk. Tonny Andersen	44,18		
36 Husejerske Asta K. Andersen . .	9,12	211,20	273,60
Smedkerm. J. Georg Andersen . .	168,15		
Husbest. Karen E. S. Larsen . . .	88,35		
Mælkehdl. Svend R. Hansen . .	351,98		
38 Malermester S. Recke	915,59	103,20	444,60
— Mtr. Nr. 30h, Rynkeby . .		24,00	
Maler Leif Recke	64,13		
40 Raadhusbetj. Vald. J. Andersen	478,80		
42 Glarmester N. Harald Larsen . .	102,60		
44 Drejermester H. Rasmussen . . .	7,98	93,60	172,80
Servitrice Inger Jacobsen	558,60		
46 Grønthdl. Gerda M. Jensen . . .		153,60	226,80

C. Christoffersen & Søn

Murermester

Ringe

Telf. 51

Gade Nr.	Indk.	Grdsk.	Ejendsk.
Arbmd. Jens Peter Jensen . . .	133,95		
Kobm. Edle Andersen	654,08		
48 Viktualiehdl. Aage Pedersen . . .	913,37	134,40	385,20
Husass. Tove Jensen	173,85		
Overlærer Marie Rasmussen . . .	836,02		
50 Hjemmebageriet		112,80	95,40
52 Rentrice Kirsten Pedersen . . .	71,25	96,00	324,00
Lærer Henrik Ravn	940,39		
54 Hotelejer Henry M. Glasdam . .	230,85	307,20	561,60
56 Boghandler M. Berthelsen	2415,38	117,60	1027,80
Husass. Ane Sofie Andersen . . .	102,60		
Ekspeditrice Inga Buhl	384,75		
62 Direktør K. V. Pedersen	1386,47		
64 Akts. Fehr & Co.		384,00	684,00
— Stationsvej		933,60	163,80
68 Montør E. Baungaard Thomsen	547,20		
72 Rentrice Maren Jørgensen . . .	59,85	148,80	203,40
Revisorass. Poul E. Lund	665,08		
74 Lærer Hans Ove Buhl	666,22		
76 Fru Mariane Albretsen	218,03	170,40	
Arkitekt Niels P. Albretsen . . .	2237,71		

Kirkevej.

1 A/S Ringe Damp-Korkvarefabr.		55,20	624,60
Tømrer Karl V. Leth	384,75		
— Toftevej 11		26,40	
Værkfører A. S. W. Johansen . .	803,70		
Arbmd. Sv. Aa. E. Jensen	265,05		
Maler Karl Egon Jensen	44,18		
3 Fru Laura Høeberg Nielsen . . .	322,05	60,00	387,00
7 Arbmd. Frederik Sørensen . . .	302,10	14,40	

Telf. Ringe 120

Gerhard Jensen
Blikkenslager

Tlf. 120 aut. Gas-
& Vandmester.
Søvej 8 - Ringe

Grundlagt 1881

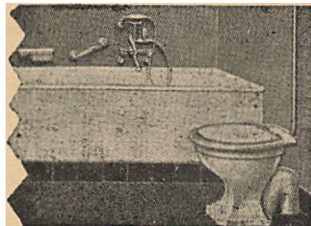

Alt Blikkenslagerarbejde - Centralvarme - Badeværelser
W. C. - Vand - Gas - m. m. udføres.

Gerne til Tjeneste med Tilbud eller Overslag

Gade Nr.	Indk.	Grdsk.	Ejendsk.
Søvej.	Ulige	Numre.	
1 Midtfyns Præliminærkursus . . .		110,40	133,20
Forst. H. Damgaard Petersen . .	869,25		
Fru Maren Rasmine Sørensen . .	9,12		
3 Rentrice Maren Madsen	7,98	64,80	77,40
Rentrice Cecilie S. Schmidt . . .	10,26		
5 Kommunesekr. Ellen Jørgensen	1064,82	69,60	127,80
Smedemester Johs. Sørensen . . .	1125,24		
— Mtr. Nr. 15h		57,60	
— Mtr. Nr. 36z		62,40	
7 Arbmd. Svend E. Petersen	166,73		
— Assensvej 2ly		19,20	
Elektriker Hans J. Andersen . . .	384,75		
Husass. Helga Andersen	102,60		
Servitrice Klara E. Petersen . . .	188,10		
15 Rentrice Rigmor Hansen	75,53	38,40	61,20
Arbmd. Bent Hansen	507,30		
Mekaniker Valder J. Lærke	182,40		
Chauffør Anna M. K. Jensen . . .	171,00		
17 Møbelhdl. J. Skov Jørgensen . . .	7,98	55,20	
Kommis Frede Skov Jørgensen . .	35,63		
19 Sognepræst H. N. Blauenfeldt . .	1457,16		
Husass. Inge Blauenfeldt	35,63		
Ringes Præsteembede		691,20	327,60
— Rolighedsvej 11		141,60	
21 Bestyrerinde Marie Rasmussen . .	350,55		
Rentrice Marie K. Hansen	9,12		
Arbmd. Kresten Jespersen	9,12		
Rentrice Sigrid Rasmussen	13,68		
Rentrice Frederikke Rasmussen . .	9,12		
Rentier Hans Rasmussen	9,12		
Rentrice Anna Larsen	9,12		
Arbmd. Kristian . Madsen	9,12		
Rentier Chr. A. Christensen	11,40		
23 Musikdir. Axel V. Aagaard	384,75	45,60	19,80
31 Børnehaveforst. H. Kristiansen . .	632,87	62,40	
Ekspeditrice Hjordis Jacobsen . .	148,20		
Kommis Olaf F. R. Teusch	24,23		
37 Skolebestyrer Karl Hedemann . . .	1136,47		
Kommis Knud K. Hedemann	156,75		
Jungmand Bent Hedemann	35,63		
Husass. Ingrid Petersen	256,50		



Gade Nr.	Indk.	Grdsk.	Ejendsk.
Husass. Margr. H. Christenesn..	132,53		
Husass. Nanna Dalsgaard	96,90		
Lærerinde G. la Cour Petersen	518,70		
Lige Numre.			
2 Fru Inger Eriksen		64,80	248,40
Fhv. Realskolebest. Axel Noack	495,90		
2 A Læge O. M. Helweg	1227,61		
4 Staldforpagter Hans Jensen	285,00	98,40	34,20
Husbest. Sendi Iversen	151,05		
6 Boghandler Poul Steenstrup	1541,57	62,40	133,20
Husass. Else Kathrine Sørensen	171,00		
6A Syerske Anna Andreassen	57,00	43,20	3,60
Rentrice Karen Rasmussen	7,98		
8 Blikkenslagerm. Gerh. Jensen	424,65	48,00	36,00
10 Sygehusinspektør H. Jørgensen	1080,44	79,20	66,60
12 Snedker Niels Peter Anderesn..	373,35		
14 Mekaniker Poul Jacobsen	570,00	45,60	1,80
— Degnemarken 2		57,60	
Husass. Annalise Hansen	148,20		
20 Fhv. Stationsbest. O. Karlsson..	379,05	55,20	12,60
22 Rentrice Anna K. Rasmussen.. . . .	59,85	24,00	
24 Husejerske Marie Zachariassen	7,98	36,00	
Støberiarbejder Peter Højbjerg	456,00		
Støberiarb. Søren P. Andersen	259,35		
Søtoftevej.			
2 Mekaniker Niels Grønnegaard	618,45	28,80	86,40
Maskinl. Kurt Grønnegaard	24,23		
4 Husejerske Dora M. Lange	44,18	24,00	18,00
Rentier Frantz A. V. Lange	9,12		
6 Husejer And. Thøssing Madsen.. . .	22,80	24,00	18,00
8 Repr. L. P. Lundsgaard Larsen	838,47	36,00	
Husass. Margit L. Laresn	132,53		
Rentrice Karen Sofie Larsen	12,54		
Mejerist Mads Peter Rasmussen	148,20		
Arbmd. Anton Peter Rasmussen	94,05	36,00	
Gartner M. Chr. Nielsen		160,80	
Degnemarken.			
1 Skorstensfejermester B. Lippert	898,78	38,40	
3 Matros Svend J. F. Jensen	296,40	31,20	
5 Fabriksarb. Jens R. Jensen	139,65	33,60	
6 Trafikass. Hans Kr. Lundkjær	7,09	45,60	
Kontorass. Karen Lundkjær	102,60		
7 Ekstraarb. Fr. Tage E. Nielsen.. . .	351,98	33,60	
10 Blikkensl. Sv. O. Lundsgaard	447,45	33,60	
Blikkensl. Valde Philip	680,58		
12 Graver Hans Peder Larsen	407,55	33,60	
Arbmd. Jørg. Sofus Rasmussen	561,45		
L.A.B., Odense, Mtr. Nr. 2r..		33,60	
18 Bager Egon Kristen Knudsen	299,25		

Gade Nr.	Indk.	Grdsk.	Ejendsk.
Rolighedsvej.			
Ulige Numre.			
1 Fru Meta Albrechtsens Bo		105,60	37,80
Tømrermester Axel Jørgensen..	1097,71		
— Odensevej 32a		172,80	
Husass. Agda Sørensen	92,63		
3 Dyrslæge M. P. Jørgensen	1413,89	300,00	315,00
Husass. Aase Mogensen	106,88		
Rentrice Mary Jørgensen	490,20		
7 Købmand J. Lehrmann	1383,96	187,20	309,60
— Algade 26		436,80	1526,40
— Damhusvej 4bh		72,00	
Maskinsnedker Otto K. Jensen..	478,80		
9 Hmd. P. Richard Pedersen	25,65	84,00	27,00
Maler Poul E. Adamsen	407,55		
13 Ingeniør L. N. B. Klausen	2193,59	120,00	378,00
— Villavej 15-23		362,40	1618,20
— Villavej 13		74,40	
— Villavej 14		93,60	91,80
Husass. Margit Pedersen	136,80		
15 Installatør J. Sandgaard	1636,30	76,80	32,40
15A Syerske Inger Rasmussen	62,70	76,80	104,40
Ingeniør Kaj Eriksen	827,13		
Kontorass. Poul E. Rasmussen ..	565,73		
17 Barbermester V. V. Fischer	7,98	72,00	
25 Ringe Friskolekreds		115,20	
Lærer Tage Andersen Dørup ..	327,75		
Lige Numre.			
4 Fabrikant H. Lousen	2384,42	189,60	136,80
— Rolighedsvej 5		165,60	
— „Fionia“, Tværgade 15 ..		33,60	
— „Fionia“, Tværgade 13 ..		36,00	
Kontorass. Kirsten D. Lousen ..	136,80		
10 Repr. Abel Hansen	698,25	81,60	64,80
Chauffør Carl H. Jensen	552,90		
12 Kurvemager Thomas P. Hansen	7,98	108,00	9,00
Chauffør Georg Sundsgaard..	411,83		
Fabriksarb. Helene H. Hansen..	222,30		
Odensevej.			
Ulige Numre.			
1 Fru Endrup's Arv.	11,40	84,00	108,00
Sparekasseass. Magna Endrup ..	603,97		
Installatør Christian Endrup..	473,10		
Arbmd. Johs. P. K. Nielsen	285,00		
3 Husejerske Karen Hansen	7,98	74,40	52,20
Arbm. Johannes Christensen..	79,80		
Rentier Niels P. Fischer	7,98		

	Rentrice Laura J. Petersen	7,98		
	Kontorass. Holger Pedersen	185,25		
5	Inkassator H. Vestergaard	706,80		
	Rentier Mads P. Jørgensen	7,98	100,80	
	Arbmd. And. P. A. Pedersen	222,30		
	Fyns komm. Telefonselskab		4,80	
7	Overass. J. A. K. Christensen	995,28	117,60	100,80
9	Tomrer Laur. J. Nielsen	310,65	124,80	50,40
	Tomrer Aage Verner Nielsen	541,50		
	Husass. Inger Margit Nielsen	145,35		
	Tomrer Jørgen G. Knudsen	9,12		
	Arbmd. Hans K. Jensen	373,35		
11	Vaskeriejer Mar. Johannessen	467,40	211,20	
	Fru Edith Hansen	182,40		
13	Rentier Søren M. Nygaard		103,20	390,60
	Cand pharm. E. J. J. Gebecke	1146,10		
	Assurandør Finn Otto Vindborg	453,15		
	Fru Anny Rasmussen	12,54		
15	Bagermester Helge V. Jensen		124,80	97,20
	Bagermester J. A. Buch	218,03		
	Bogholder Borge E. Rasmussen	627,00		
	Chauffør Johannes K. Jensen	384,75		
17	Bestyrer J. Vilh. Nielsen	896,90		
	Snedker Laurids Berthelsen	356,25		
19	Husejer Alfred J. Frydenlund	25,65	79,20	93,60
	Rentrice Marie Hansen	7,98		
21	Assurandør N. P. Rasmussen	102,60	105,60	
23	Fabriksarb. Otto V. Pedersen	407,55	105,60	
25	Telefoncentralen		124,80	293,40
27	Værkfører Chr. Westergaard	851,30		
29	Fabrikant Knud Olsen	3749,35	230,40	529,20
	— Mtr. Nr. 10bz		50,40	16,20
	Husbest. Adda M. Gundtofte	513,00		
31	Laboratoriarb. L. Christensen	319,20	69,60	73,80
	Maler Ralf Christensen	438,90		
	Husbest. Ingeborg Petersen	35,63		
	Fisker Carlo Christian Dahl	302,10		
33	Tomrer Ferdinand Hansen	14,82	81,60	64,80
	Rentrice Thora K. Jensen	7,98		
35	Snedker Hans P. Pedersen	601,35	81,60	
	Lis Pedersen	68,40		
	Rentrice Anna K. Pedersen	7,98		
37	Husejerske Marie Skov	7,98	84,00	
	Søfyrbøder H. P. Schwerdfeger	1111,67		
39	Husejer Hans P. Jørgensen	7,98	98,40	97,20
	Skræder Ejner Kaspersen	347,70		
41	Postass. Karen Bach	598,50	14,40	
45	Handelsmand Chr. Hansen	570,00	115,20	7,40
	— Carl Albretsensvej 2		16,80	
	Skorstensfejer James Sørensen	587,10		
	Postpakmester Axel Kjærbye	473,10		
	— Carl Albretsensvej 4		16,80	

Gade Nr.		Indk.	Grdsk.	Ejendsk.
47	Rentrice Laura L. Jørgensen ..	7,98	48,00	
	Rentrice Nicoline Risom	7,98		
	Rentrice Asta Risom	7,98		
49	Chauffør Johs. Christoffersen ..	347,70	48,00	36,00
51	Smed Jacob M. Nielsen	547,20	48,00	
67	Gdr. Jørg. Christoffersen	225,15	739,20	147,60
	Rentrice Ida M. Anderson	153,90		
	Husass. Anny Dorthea Knudsen	115,43		
	Lige Numre.			
4	Skomagermester J. Weishaupt..	7,98	76,80	23,40
	Socialsekr. Dagmar Weishaupt	796,40		
	Husbest. Astrid M. Knudsen	188,10		
6	Sygeplejerske Julie Pedersen ..	450,30	72,00	9,00
8	Læge Chr. Gormsen	2445,30	132,00	513,00
	Husass. Dagny Mortensen	185,25		
16	Købmand Svend Andersen	484,50	62,40	
18	Husejer Johs. H. Sloth	316,35	76,80	104,40
	Mejeriing. Niels J. L. Sørensen	290,70		
	Stationsarb. Sv. Borge Knudsen	356,25		
20	Tandlæge Knud Petersen	1236,84	122,40	520,20
	Inge Pedersen	9,12		
	Hanne Ingemann	9,12		
	Kommuneskolen:			
	Skoleinspektør Amdi Petersen..	1116,52		
	Lærerinde Karen Poulsen	662,80		
	Lærerinde Helga Bagger	699,28		
	Lærerinde B. la Cour Pedersen	513,00		
	Pedel Anton J. Jørgensen	601,35		
30	Fru Julie Fridberg	139,65		
	Husass. Grethe Fridberg	141,08		
	Husass. Minna G. Jensen	153,90		
32	Montør Kamillus Nielsen	513,00	112,80	
	Kontorass. Ingeborg Nielsen.. . .	115,43		
	Støberiarb. Georg Henriksen	7,98		
	Husass. Jenny Henriksen	92,63		
40	Handelsgartner V. Plovgaard	424,65	276,00	243,00
	Urmager Erik Plovgaard	13,68		
	Pens. Lærer D. Jacobsen	667,76		
42	Hestehdl. H. P. Rasmussen	62,70	64,80	
44	Sygeplejerske Karen K. Karlsen	7,98	67,20	
50	Autolakerer P. E. Andreassen	518,70	74,40	
56	Støberiarb. Gunner Andreassen	190,95	55,20	
	Fabriksarb. Marie K. Holmer	139,65		
62	Arbmd. Bror V. Jønsson	128,25	50,40	
	Arbmd. P. F. Jønsson	259,35		
	Husass. Tove Jønsson	17,10		
66	Tegner Erling Bek	17,10	48,00	
	Snedker Endre Møller Nielsen.. . .	706,80		
	Arbmd. J. Aksel K. Hansen	420,38		

Gade Nr.	Indk.	Grdsk.	Ejendsk.
68 Konsulent Niels B. Bagger	453,15	76,80	
Medhj. Borge A. Lauritsen	136,80		
Floravej.			
2 Købmand Anker Emil Jensen	296,40	14,40	
Chauffør Peter A. K. Jensen	746,93		
Arbmd. Charles Christiansen	270,75		
3 Arbmd. H. Kr. Phil Rasmussen	424,65		
5 Fhv. Foderm. J. M. Jørgensen	7,98		
Arbmd. Marius Chr. Pedersen	7,98		
Fabriksarb. Esther Nielsen	245,10		
Fhv. Murer N. Chr. Jørgensen	7,98		
6 Handeltgartner H. P. Hansen	923,46	204,00	189,00
Sparekasseass. Ruth M. Hansen	350,55		
Montør Hans F. Hansen	723,90		
8 Kontorass. Poul E. Rasmussen		31,20	
Tømrer Jørg. Juul Christensen	71,25		
12 Arbmd. Anton Pedersen	102,60	28,80	
Guldhøjvej.			
Dekupør Eigil Bek		50,40	
— Odensevej 64		48,00	
Kontorass. D. Egon Dinesen	558,60		
Konstruktør Peder Weje Borup	639,08		
Carl Albretsensvej.			
1 Montør Jens Peter Sørensen	535,80	19,20	
A/S Ringe Boligselskab		100,80	
(Nr. 3—13)			
3 Maskinarb. H. E. H. Fischer	974,02		
Lærer Poul Enggaard	322,05		
Optiker Erik Gomard	490,20		
Repr. Henrik A. J. Juncker	54,15		
5 Mekaniker Poul P. Nielsen	518,70		
Smed Regnhard Kjærside	379,05		
Montør Viggo Asmussen	1076,96		
Støbemester Gunnar Hansen	949,05		
11 Træarb. Jens Juul Mogensen	351,98		
Former Kristian Larsen	513,00		
Elektriker Hans A. J. Bruntse	373,35		
Cyklemek. Vald. Cramer Buch	139,65		



Gade Nr.	Indk.	Grdsk.	Ejendsk.
13 Maskinarb. Hagbard Hansen.. ..	310,65		
Former Børge Egon Madsen	411,83		
Fabrikarb. Jørg. Ove Pedersen	230,85		
Lærer H. M. Elmélund	909,38		
— Toftevej 2		36,00	
Lige Numre.			
6 Karetmager Hermann Bonde	689,70	24,00	
Rentrice Anna Nikolajsen	9,12		
8 L.A.B., Odense		14,40	
Montør Andreas C. Boysen	279,30		
10 L.A.B., Odense		14,40	
Maler Tage F. Nielsen	390,45		
12 L.A.B., Odense		14,40	
Købmand Gunnar Hansen	524,40		
Husass. Nini Inge Sørensen	9,12		
14 L.A.B., Odense		14,40	
Montør Marius Jørgensen	430,35		
— Mtr.-Nr. 10gi		24,40	
16 L.A.B., Odense		16,80	
Kontorass. Kaj Holm	91,20		



Ringe Hotel og Højskolehjem

Restaurant

Gæsteværelser

Selskabslokaler

Midtfnys Samlingssted

Sommerstoffer

— saa

B. E. HASSØ

Jernbanegade 5 - Ringe

— et godt Sted at handle

Gade Nr.		Indk.	Grdsk.	Ejendsk.
Møllevænget.				
2	Mekan. Hans Henning Fischer..	832,43	14,40	
	Repr. Helge C. J. Preuthun . . .	1026,68		
4	Maler Egon Jørgensen	236,55	14,40	
6	Kørskskærer Gunnar Carlsen..	458,85		
	Mejerist Knud B. Carlsen . . .	136,80		
	Mekaniker Erik B. Carlsen . . .	57,00		
Toftevej.				
1	Montør Bjarne Holm	789,45	12,00	
Jernbanegade.				
			Ulige Numre.	
1	Husbest. Anna M. Madsen . . .	9,12	55,20	12,60
	Ekspd. Karen K. V. Madsen . . .	14,82		
3	Sadelmagerm. N. P. Nielsen . . .	128,25	43,20	174,60
5	Købmand B. E. Hassø	963,07	50,40	448,20
	Rentrice Kirsten M. Hassøe . . .	628,60		
	Fru Mary Kath. Kristensen . . .	182,40		
	Forgylder K. V. Jørgensen . . .	490,20		
	Elektriker Ib Jørgensen	52,73		
7	Montør Marius Hansen	552,90	31,20	3,60
9	H. Chr. Hansen, Volderslev . . .		40,80	
	Renseriejer Frode Eskesen . . .	75,53		
11	Købmand Kaj Petersen	319,20	76,80	374,40
	Rentrice Kirstine Pedersen . . .	10,26		
	Husass. Margit J. Pettersson..	102,60		
	Rentier A. Vald. Jacobsen . . .	7,98		
13	Pens. Postpakm. J. Rasmussen..	541,50	112,80	5,40
	Kollektrice Ingb. Rasmussen . .	35,63		
15	Malerm. H. L. Mortensen . . .	367,65	91,20	129,60
	Rentrice Karen Mortensen . . .	7,98		
17	Snedkerm. Aksel M. Knudsen . .	153,90	86,40	16,20
19	Skotojshdl. Anna Petersen . . .	285,00	103,20	219,60
	Skomager N. Warny Petersen . .	156,75		
	Ekspeditrice A. Rose Petersen..	171,00		
	Husass. Grethe E. J. Andersen..	102,60		
	Ostemester Børge J. Rokamp . .	220,88		
	Blikkenslagerm. Gerh. Jensen . .	290,70		
	— Tværgade 20		24,00	
	Rentrice Marie L. K. Hansen . .	7,98		
21	Slagtermester Johs. Hansen . . .	1388,75	79,20	336,60
	Kreaturhandler Niels P. Hansen	7,98		
	Fabriksarb. Axel Nielsen	285,00		
	Støberiarb. Helge P. E. Jensen..	290,70		
	Fabriksarb. Hedvig Jørgensen . .	467,40		
	Lagereksp. Hans H. Jørgensen..	431,78		

$\frac{A}{S}$ Alfred Knudsen, Ringe

Telefon 4 og 11

Bygningsartikler

Gade Nr.		Indk.	Grdsk.	Ejendsk.
23	Ingeniør Gudmund Buhl	3763,43	151,20	2028,60
	— Fruelundvej 11au		2,40	
	— Fruelundvej 11av		12,00	
	— Fruelundvej 11ax		28,80	
	— Fruelundvej 23d		33,60	
	— Fruelundvej 23e		24,00	
	— Fruelundvej 23f		9,60	
	— Fruelundvej 23g		36,00	
	— Stationsvej		302,40	
	— Odensevej			18,00
	Husass. Inger Marie Jensen	199,50		
25	Arbejdsmændenes Fagforening Kontorbestyrer Ejner Jensen	411,83	120,00	
	— Fruelundvej 26		31,20	
	Inspektør H. P. Sogaard	635,55		
	Arbmd. Otto E. Mortensen	420,38		
	Bogbinder Hans E. Mortensen	79,80		
27	Korelærer Lojtvad Rasmussen	1031,30	93,60	10,80
	Fru Rosa Jensen	162,45		
Lige Numre.				
2	Bagermester M. Mathiesen	114,00	235,20	1659,60
	Bager Knud E. Mathiesen	628,43		
	Husass. Anna Elisabeth Jensen	190,95		
6	Frk. Marie Sørensen		67,20	300,60
	Radiotekn. Ejnar Mikkelson	347,70		
8	Renseriejer Svend Hansen	411,83	88,80	122,40
	Povl Hansen	11,40		
10	Postbud Bent Højg. Nielsen	411,83		
	Fhv. Landmand Vald. Carlsen	19,95		
	Former Arne P. Andersen	463,13		
	Handelsm. Kristian Andersen	108,30		
	Fhv. Syerske Thyra Hansen	9,12		
12	Købmand Johannes Andersen	339,15	74,40	52,20
	Ekspeditrice Inger A. R. Jensen	208,05		
	Arbmd. Aksel Østbjerg	242,25		
	Arbmd. Verner Østbjerg	310,65		
14	Købmand P. F. Pedersens Bo		192,00	1143,00
	Købmand Henry C. Eriksen	547,20		
	Husejerske Marie B. Pedersen	59,85	81,60	
	Slagtermester Jørg. Nielsen	230,85		
	Sagfører N. Th. Jepsen	1335,74		
	Maskinl. Poul E. T. Jepsen	68,40		
16	Terapeut Juul Kristensen	467,40	57,60	190,80
	Snedker Arne Juul Kristensen	35,63		
	Bestyrer Peder Madsen	570,00		
18	Vognmand N. Chr. Jørgensen	1147,41	79,20	210,60
	Bankass. A. Bent M. Jørgensen	15,96		
	Former Aage Frederiksen	322,05		
	Bancarb. Argon Jensen	373,35		
	I S Ringe Vandværk		168,00	846,00

Gade Nr.	Indk.	Grdsk.	Ejendsk.
	Vandværksmester H. Andersen .	513,00	
	Husass. Bente K. Andersen . . .	148,20	
20	Købmand Emil Drejsing	343,43	96,00 432,00
	Skomagerm. Thv. A. Andersen..	7,98	
	Støberiarb. Frants A. Olsen . . .	310,65	
	Rentrice Gerda M. Rasmussen ..	7,98	
	Strygerske Sine D. Rasmussen ..	210,90	
	Arbmd. Rasmus Rasmussen	245,10	
	Vognm. Niels Juul	31,35	
22	Driftsass. Aksel J. J. Greve	795,15	127,20 129,60
	Slagter Kjeld Nielsen	162,45	
	Slagter Knud E. Andersen	102,60	
24	Frisørmester N. K. K. Knudsen	208,05	160,80 275,40
	Fabrikant Ejner Nielsen	390,45	
26	A/S Ringe Maskinfabrik og Jernstøberi		266,40 1726,20
	—		43,20
	— Tværgade 17		33,60
	Støbemester Jens N. Just	861,73	
	Bankass. Ellen Petersen	404,70	
	Dir. E. K. Sommer Rasmussen ..	1103,52	
	Fornikler Svend Aage Madsen ..	250,80	
28	Købmd. Sophie Bøgh	190,95	98,40 286,20
	Professor Carlo M. A. Tanca ..	7,98	
	Frk. Maren Noe	324,90	
	Rentier Niels Jensen	7,98	
30	Købmand Karl Fr. Weinrich ..	1383,45	316,80 968,40
	Rentrice Ingeborg L. J. Hansen	24,23	
	Husass. Rigmor Christiansen..	64,13	
	Frugt- og Grønthdl. Jacobsen ..	775,20	
	— Fruelund 11be		45,60
	— Fruelundvej 11bf		21,60
	— Fruelundvej 11bg		21,60
	Medhj. Frede Jacobsen	35,63	
	Montør Jeppe E. Poulsen	547,20	
	Former Hølger Pedersen	530,10	
~	Restauratør Fr. Coops	681,15	
	Tværgade.	Ulige	Numre.
3	Ringe Elektricitetsværk		208,80 1438,20
	Driftsbestyrer A. Christiansen..	1121,82	
9	Overmontør Willy Fischer	850,04	52,80
	Blikkenslager Poul Fischer	507,30	
11	Bogholder Axel P. Rasmussen..	501,60	45,60
	Redder Elvar Rasmussen	680,41	
21	Støberiarb. Bernhard Nielsen ..	592,80	45,60
	Blikkenslager Frederik Nielsen	145,35	
	Frisør Preben Nielsen	9,12	
23	Arbmd. Hans Egsv. Rasmussen	220,88	79,20
	Kommis Henning E. Rasmussen	247,95	
	Arbmd. Karlo A. Andersen	220,88	

Gade Nr.	Indk.	Grdsk.	Ejendsk.
Husass. Aase E. Rasmussen	31,35		
31 Rentier Hans P. M. Hansen	57,00	43,20	
33 Arbmd. Johs. K. Brodersen	176,70	105,60	
Lige Numre.			
2 Stationsleder Villy Andersen ..	698,25		
Kontorass. Margit K. Andersen ..	57,00		
Redder Svend Aage Madsen	490,20		
Redder Hans P. Larsen	530,10		
— Degnemarken 15		36,00	
Vognm. Børge Villiam Boesen..	324,90		
Boesen og Jørgensen Mtr. 10de		84,00	171,00
Landøk. Selskab		100,80	
4 Konsulent A. L. Nielsen	931,10	72,00	135,00
Husbest. Marie Rasmussen	136,80		
Disponent Osvald J. Kop	662,63		
Vognmand Niels K. Jørgensen..	995,45		
Bogholderske Sofie Carlsen	267,90		
10 Pens. Posbud Viggo Hansen..	356,25	62,40	34,20
Kontorass. Ragnhild S. Hansen..	31,35		
A/S Ringe Boligselskab		12,00	
22 Former Kristian Jensen	176,70		
Maskinl. Mogens Rasmussen ..	74,10		
Erik Rasmussen	15,96		
A/S Ringe Boligselskab		12,00	
24 Lagerforv. Carl Leo Petersen ..	825,93		
A/S Ringe Boligselskab		14,40	
26 Billedskærer Edmund Hansen..	220,88		
A/S Ringe Boligselskab		14,40	
28 Overmontør Carl Sandgaard..	763,80		
Ekspedit. Annelise Sandgaard ..	159,60		
Rentrice Marie K. Jensen	12,54		
A/S Ringe Boligselskab		14,40	
30 Smed Jens Bachmann	319,20		
A/S Ringe Boligselskab		14,40	
32 Maskinmester E. B. Michelsen..	547,20		
A/S Ringe Boligselskab		14,40	
34 Bogtr. Egil Henriksen	473,10		
Kontorass. Jytte Henriksen	123,98		
A/S Ringe Boligselskab		14,40	
36 Arbmd. Aksel L. Hansen	259,35		
A/S Ringe Boligselskab		24,00	
38 Arbmd. Alfred Godtfredsen	148,20		
Elektriker Bent Godtfredsen..	52,73		
Maskinl. Ib Godtfredsen	19,95		
42 Bladhandler Chr. A. Andersen..	270,75	38,40	
— Tværgade 40		33,60	
Erik Bent Andersen	52,73		
48 Cigarhdl. Peder F. Christensen..	837,10	43,20	

- la' vær' - la' Værno

Gade Nr.		Indk.	Grdsk.	Ejendsk.
	Villavej.			
	Ulige Numre.			
1	Smedemester Hans Hansen .. .	905,16	120,00	171,00
	Damefrisør Grethe Hansen .. .	14,82		
3	Husejerske Johanne N. Hansen..	7,98	50,40	
	Arbmd. Jens M. Jensen	7,98		
5	Husejer Søren A. Lund	75,53	62,40	
	Snedker Laurits Chr. Glud .. .	319,20		
7	Pens. Overlærer Chr. Eriksen ..	915,93	60,00	27,00
9	Tømrer Alfred Johansen	367,65	57,60	1,80
	Kontorass. Ragnhild Jacobsen ..	118,28		
	Arbmd. Hans Chr. Rasmussen .. .	253,65		
	Journalist Julius Poulsen	851,12		
	Tømrer Preben F. Johansen .. .	706,40		
11	Vognmand Evald Jensen	7,98		
	Chauffør Hans H. Vestergaard..	390,45		
13	Arbmd. Marnfr. Skjold Hansen	304,95		
	Arbmd. Carl Chr. Hansen	501,60		
	Arbmd. Otto G. E. Eliassen	347,70		
15	Rentrice Kristine Rasmussen.. .	7,98		
	Rentrice Sofie Pedersen	7,98		
25	Arbmd. Otto E. Knudsen	253,65	43,20	12,60
	Husass. Erna Knudsen	233,70		
	Arbmd. Svend P. Clausen	293,55		
	Husass. Ruth K. Clausen	11,40		
27	Rentrice Karelle Hansen	7,98	55,20	3,60
	Husbest. Maren M. Hansen	106,88		
29	Ingeniør Viggo R. Hansen	1103,52	64,80	23,40
	K. Ingeborg Holmberg	44,18		
	Lige Numre.			
2	Assurandør Hans H. Nielsen .. .	390,45		
	Prøkurist Aase Nielsen	662,85		
	Portør Poul Chr. Nielsen	270,75		
	Rentrice Sigrid Jensen	7,98		
	Murerarbmd. Rs. Rasmussen .. .	343,43		
	Støberiarb. Hj. Dideriksen	7,98		
	Klinikass. Ingrid Dideriksen.. .	384,75		
	Fru Erna E. Sørensen	122,55		
	Kontorass. Lis Aa. Sørensen	319,20		
	Ekspeditr. Bente Aa. Sørensen..	111,15		
6	Husejerske Johanne Petersen .. .	7,98	76,80	
	Rentrice Margrethe Madsen	9,12		
8	Fru Norgaard Hansen	356,25	194,40	250,20
	Maskinl. Hans Norg. Hansen .. .	74,10		
	Lærerinde Karen E. Zeuthen .. .	507,30		
10	Rentrice Caroline Mogensen	7,98	74,40	
	Jeanna Mogensen	9,12		
	Medhj. Kurt Mogensen	59,85		
	Handelsm. L. P. Larsen	9,12		
	Former Henry F. Jacobsen	242,25		

Gade Nr.		Indk.	Grdsk.	Ejendsk.
12	Pens. Lærer Jens Nielsen	1245,45	74,40	
	Medhj. Vagn Nielsen	153,90		
	Postbud N. Kr. Edvardsen	416,10		
	— Rynkeby 30a		86,40	
16	Husejerske Ellen Christensen	165,30	74,40	25,20
	Syerske Anine Christensen	159,60		
	Rentier Rasmus Nielsen	19,95		
	Hjælpearb. E. Johs. Rasmussen	319,20		
18	Fhv. Købmd. J. Chr. Jensen	7,98	74,40	16,20
20	Arbmd. Karl H. Holmer	327,75	74,40	25,20
	Frisør Johannes Haugaard	343,43		
22	Husejer Marius T. Larsen	34,20	74,40	16,20
	Kærnemager Harald Larsen	343,43		
	Mehj. Kurt Lønberg Jensen	45,60		
24	Musiklærerinde J. Axelsen	14,82	74,40	16,20
	Rentrice Karen M. Madsen	7,98		
	Husass. Kirsten Madsen	9,12		

Nyvej.

Ulige Numre.

3	Haandv.- og Industriforeningen		57,60	181,80
	Kollektrice Marie Hansen	19,95		
	Fhv. Købmd. Edv. L. Petersen	14,25		
5	Driftsleder Christian Jessen	592,80	74,40	
5A	Vognmand Svend Hansen	327,75	45,60	
	Kontorass. Ruth Hansen	296,40		
	Chauffør Jens S. Kr. Harboe	290,70		
9	Fabrikant Leo Olsen	1393,54	98,40	
	— Odensevej 34		96,00	
	Husass. Tove S. Rasmussen	179,55		
11B	Værkf. Karl Vilh. Madsen	795,15	64,80	
11	Panteløged Chr. Aubro	609,90		
	Kontorass. Gerda Aubro	233,70		
	Korporal Knud Aubro	296,40		
13	Kæretmagerm. P. Møller	887,03	96,00	216,00
	Kæretmager Thorkild Nielsen	541,50		

G.H.
MAGASIN
Ringe

Herre- og Drengetøj
Arbejdstøj - Skjorter

I Dameafdelingen:

Husk Aarets store
Udvalg i

Damestrømper

Gade Nr.	Indk.	Grdsk.	Ejendsk.
Lige Numre.			
2 Rentrice Dorthea Lundsgaard ..	7,98	67,20	
Tromlefører Aage E. Hansen ..	322,05		
— Mtr. Nr. 2m		31,20	
4 Rentier And. K. Marinus Jensen	313,50	64,80	
Husbest. Dagny L. Hansen .. .	7,98		
6 Montør Harald Holm Madsen ..	558,60	427,20	111,60
Skorstensfejer Edv. T. Petersen	720,59		
10 Snedkerm. Niels J. Jacobsen .. .	7,98	103,20	21,60
Rentrice Anna D. A. Bæk	24,23		
12 Fhv. Bødkerm. Carl Olsen	7,98	67,20	21,60
Bødker Ejner Kr. Olsen	9,12		
Rentrice Ingeborg Nielsen	7,98		
14 Husejerske Anna H. Knudsen .. .	7,98	52,80	140,40
Købmand Axel Kjær	618,45		
— Villavej 27		64,80	
16 Pens. Overpostb. Naamansen .. .	356,25	57,60	37,80
18 Dekupør Else Bek	2158,70	117,60	343,80
Husass. Anna M. Andersen	106,88		
20 Husejerske Maren K. Nielsen .. .	299,25	55,20	3,60
Dekupør Tove Nielsen	313,50		
Elektriker Erik Nielsen	64,13		
Montør Borge Kold Hansen	795,15		
Nyborgvej.		Ulige Numre.	
1 Vaskeriejer Sv. B. Johannesen..	447,45	100,80	248,40
Produktthandler H. Tønnesen .. .	430,35		
Sygehusportør Rs. Madsen	310,65		
Maler Hans A. Larsen	220,88		
3 Kalkbrænder Danquart Jensen..	7,98	72,00	252,00
Murer Evald M. M. Knudsen .. .	407,55		
— Degnemarken 13		36,00	
5 Farvehandler Oskar Rasmussen	7,98	81,60	136,80
15 Direktør Viggo Pedersen	1508,28	72,00	153,00
— Svendborgvej 11		69,00	
17 Ølhandler Alfred Skaaning .. .	564,30	57,60	91,80
— Villavej 11		57,60	64,80
19 Fabrikant A. Skat Larsen	1747,28	81,60	82,80
— Tværgade 27		86,40	
21 Hestehdl. Jørgen Rasmussen.. . .	7,98		
Bogholder Karen E. Rasmussen	228,00		
Korbitzdal.			
Folketingsmand Niels Eriksen..	1623,30	1701,60	1036,80
— Mtr. Nr. 34a		36,00	
— Mtr. Nr. 1b, Brangstrup		475,20	309,60
— Mtr. Nr. 7b, Rynkeby		177,60	
— Nyborgvej 21		64,80	77,40
Husass. Grete Christensen	162,45		
Husass. Astrid Christensen	88,35		
Medhj. Bendix Nielsen	267,90		
Medhj. Ejner C. Kølper	199,50		
Medhj. Kristen Pedersen	233,70		

Gade Nr.		tndk.	Grdsk.	Ejendsk.
	Medhj. Arne Helmer Andersen	228,00		
	Foderm. Niels Martin Jensen ..	547,20		
55	Ejendomsmægler E. Eriksen ..	943,81	43,20	57,60
	Kontorass. John G. L. Eriksen ..	9,12		
	Thorkil E. L. Eriksen	9,12		
	S. Marie Jørgensen	7,98		
	Arbmd. Hans Pedersen	7,98		

Lige Numre.

2	Banevogter Rasmus Knudsen ..	490,20		
4	Dyrlæge A. Langvaad-Madsen..	1273,49	105,60	154,80
	Husass. Solvæg Egelund	162,45		
6	Postbud Oluf S. Christensen .. .	322,05	72,00	9,00
	Rentrice Maren K. Hansen	123,98		
8	Overinspekt. Christoffersens Bo		88,80	50,40
	Husbest. Dortha K. Sørensen ..	44,18		
	Mekaniker Bernt Nielsen	612,75		
14	Overass. R. O. Lauritsen	978,69	57,60	37,80
16	Sparckasseass. A. M. Kaaber ..	629,11	57,60	37,80
	Husbest. Edel D. Jørgensen	173,85		
18	Cementvarefabr. H. Rasmussen	2849,43	309,60	433,80
	— Fruclundsvej		26,40	
	Mekaniker Kaj Rasmussen	478,80		
20	Chauffør Jens N. G. Andersen..	715,35	57,60	10,80
	Kredssekretær Agnete Larsen	296,40		
22	Sygeplejerske Johanne Hansen..	513,00	84,00	36,00
	Elektriker Herluf Christensen..	484,50		
24	Hestehdl. And. P. Christensen ..	7,98	115,20	219,60
	Rentrice Elna M. J. Jensen	7,98		
	Frk. Ketty M. Jensen	9,12		
26	Montør Hans C. Lund Hansen..	775,20	24,00	
28	Maskinm. Børge Naamansen ..	401,85	24,00	18,00
	Kurt Naamansen	9,12		
	Tandtekniker Magda Petersen..	330,60		
52	Chauffør Bernh. W. Andersen..	108,30	36,00	
	Chauffør Ejner Nielsen	390,45		
54	Elektriker And. Chr. Hansen ..	71,25	33,60	
	Eksped. Karsten Yde Sørensen..	495,90		

Victory

Telefon Ring 46

Gade Nr.	Indk.	Grdsk.	Ejendsk.
Fruelundvej.			
	Ulige	Numre	
1 Arbmd. Rs. Chr. Jensen	148,20		
Trædrejer Aksel Kristensen	220,88		
Bager Karl Ejner Kristensen	79,80		
Arbmd. Niels J. Pedersen	42,75		
Repr. Max Jensen	143,93		
Arbmd. Albert Christiansen	347,70		
Arbmd. Ejner V. Christensen	71,25		
Fru Alma A. Andreasen	7,98		
Bager Eigil N. Andreasen	327,75		
— Toftevej 4		16,80	
Arbmd. Kaj Verner Hansen	285,00		
Arbmd. Peder A. D. Larsen	7,98		
3 Fabrikant Eskild I. Rasmussen	823,42	14,40	
5 Tomrer Ejner V. Hansen	473,10	21,60	
Medhj. Poul K. Kristensen	513,00		
Lageresp. Helge M. Jensen	35,63		
7 Arbmd. Vilh. Christensen	609,90	26,40	
Husass. Bodil J. Christensen	115,43		
9 Arbmd. Anton M. Knudsen	202,35	26,40	
19 Arbmd. Ego B. B. Jepsen	530,10	24,00	
Kontorass. Klara Raahede	279,30		
21 Tomrer Anton Skovl. Hansen	347,70	24,00	
Kontorass. Bente Skovl. Hansen	119,70		
23 Tomrer Aage Hansen	390,45	24,00	
Lige Numre.			
A/S Ringe Boligselskab		144,00	
(Nr. 2, 4, 6, 8, 10, 12, 14)			
2 Drejer Erik W. Jensen	609,90		
— Toftevej 9		26,40	
Typograf Harry Frederiksen	330,60		
4 Ingeniør A. Thade Petersen	535,80		
Former Ude Jersild	407,55		
Husass. Grethe Lund Jersild	111,15		
6 Arbmd. Aa. Chr. Rasmussen	463,13		
Medhj. Poul Rasmussen	106,88		
Montør Ejnar Poulsen	316,35		
8 Arbmd. Kr. Jacobsen Vindelev	253,63		
Bager Helge Jensen	310,65		
10 Sagfører Hakon Thomsen	592,80		
Slakteriarb. Sv. Aage Hansen	367,65		
12 Arbmd. Agner Laur. Rasmussen	698,25		
Snedker Eigil H. Pedersen	176,70		
14 Kærnemager Ege Rasmussen	225,15		
Maler Holst Eriksen	215,18		
Frisør Kurt Holst Eriksen	9,12		
16 Træskomager Karl Rasmussen	96,60	26,40	
Husass. Karen E. Rasmussen	176,70		
Maskinarb. Carl G. Rasmussen	74,10		
Chauffør Lars H. Jensen	575,70	28,80	

Gade Nr.		Indk.	Grdsk.	Ejendsk.
20	Arbmd. Ejvind Jensen	334,88	26,40	
	Kærnemager Ejner Rasmussen..	148,20		
22	Installatør A. Frede Larsen	902,20	26,40	
	Skovløber Knud Larsen	35,63		
30	Murerarbmd. Johs. Sørensen ..	51,30	16,80	
	— Mtr. Nr. 23k		21,60	
32	Baneform. Jens J. Jørgensen	518,70		
	Medhj. Kaj Jørg, Jørgensen	52,73		
	Medhj. Povl Jørgensen	92,63		
32	Former Arne Jacobsen	501,60		
	Maskinl. Henry P. Jensen	285,00		
	Kærnemager Helge Vestergaard	307,80		
34	Arbmd. Henry Andersen	51,30		
34A	Arbmd. Lars Kristian Hansen	242,25		
36	Maskinarb. Henry Jørgensen ..	458,85	38,40	
	Maskinl. Erling Jørgensen	48,45		
	Typografl. Peder O. Jørgensen..	115,43		
40	Salgsleder Chr. Pech	304,95	26,40	
Lammehavevej.				
10	Fuldmægtig Eigil Jørgensen	617,18	48,00	
12	Lærer Vagn Stubager	698,25	48,00	
	Montør Georg Knudsen	367,65		
Uden Numre.				
	Pens Baneform. Knud P. Knudsen..	458,85		
	Hushbest. Anna P. Jacobsen	14,82		
	Husmand Axel Knudsen	215,18		
	Husmand And. P. Henriksen	324,90	417,60	145,80

Lad Byens Forsikringsmand

ordne Deres Forsikringer

FORSIKRINGSAKTIESELSKABET
NYE DANSKE AF 1864
 AFDELINGSKONTORET
 FOR RINGE OG OMEGN
 ASSURANDØR H. P. SØGAARD
 ALGADE 44 - TLF. 272

Gade Nr.	Indk.	Grdsk.	Ejendsk.
Stationsvej.			
Ulige Numre.			
1 Vognmand Anton Dam Jensen ..	293,55	21,60	
— Mtr. Nr. 13dm		86,40	
3 Firma Lactosan		340,80	1400,40
Lige Numre.			
Postmester Damsted	1042,99		
2 Stationsforst. H. P. Jensen .. .	1102,61		
4 D.S.B.'s Funktionærbolig		120,00	432,00
4A Fru Otine F. M. Hansen	285,00		
Trafikass. Erik Willy Hauge .. .	609,90		
Trafikesp. Carl Rasmussen	552,90		
Trafikass. Jørgen Pedersen	199,50		
4B Stationsbetj. Gunnar Jensen .. .	330,60		
Overportør H. M. Ahrendtsen .. .	524,40		
Østergade.			
Ulige Numre.			
1 Frugthdl. Sv. Laur. Jensen	854,54		
— Mtr. Nr. 13ds		24,00	162,00
— Søvej 36u		9,60	
3 Købmand Bodil Andreassen	190,95	158,40	169,20
Postass. Johannes Madsen	648,09		
7 Direktør Henny Bjørnbak	1080,26	88,80	275,40
— Østergade 5		88,80	635,40
Husass. Gerda Hansen	199,50		
9 V. og Gasm. Hein & Ditlevsen		110,40	322,20
Peder Ditlevsen	7,98		
Karl Ove Hein	7,98		
Kontorass. And. P. Clausen	9,12		
11 Fotograf C. C. Tornøe	903,05	112,80	
13 Lagerarb. Thyge Jørgensen	396,15	81,60	10,80
15 Billedhugger Harald Hansen	436,05	134,40	79,20
Billedhugger Willy F. Hansen .. .	290,70		
Rentrice Marie B. Hansen	96,90		
17 Syerske Kirstine Eriksen	59,85	40,80	32,40
Bagerm. Olga M. Rasmussen		79,20	

H. M. KAU
Bogbinderi

RINGE

TLF. 160

Gade Nr.	Indk.	Grdsk.	Ejendsk.	
Lige Numre.				
8	Skrædermester H. A. Hansen ..	1940,39	105,60	496,80
	Kontorass. Inge Hansen	79,80		
	Rentrice Anna H. J. Knudsen ..	7,98		
	Husass. Ella Rigmor Rasmussen	171,00		
10	Slagterm. Helmuth Sørensen ..	326,56	132,00	
	Fhv. Møller Jørgen C. Andersen	44,18		
	Husass. Anny Gudrun Nielsen ..	132,53		
12	Landinspektør Alfred Mandal..	156,75	74,40	169,20
	Husbest. Jensine Rasmussen .. .	141,08		
	Rentier Aksel Hj. Bagge	7,98		
14	Snedkermester Rasmus Hansen	996,82	103,20	147,60
	— Mtr. Nr. 8d		79,20	
	Husass. Grethe I. Clausen	102,60		
16	Frisormester Aage Jensen	635,55	112,80	
18	Journalist Jens Jørgensen	501,60	100,80	32,40
20	Glarimester N. Chr. Andersen ..	535,80	117,60	145,80
22	Bladhandler Ove B. Kau	1170,04	76,80	365,40
	Fhv. Bladhdl. Erik H. Kau	38,48		
	Bogbinderm. Hans M. Kau	367,65		
	Syerske Gudrun L. Lauritsen ..	185,25		
Overgade.				
1	Fru Gerda Pedersen	313,50	67,20	165,60
	Kommis Marinus B. Andersen ..	401,85		
	Rentrice Inger K. Rasmussen ..	330,60		
	Husbest. Mathilde Pedersen	119,70		
	Frisorm. Bent S. Knudsen	484,50		
2	Landbo-Sparekassen for Fyn ..		600,00	1872,00
	Sparekassebest. Aage Madsen ..	1164,85		
	Fhv. Sparek.best. Axel Madsen..	7,98		
3	Fiskehandler S. Albert Jensen ..	513,00	45,60	109,80
	— Lombjerger 4ba		45,60	
	Husass. Grethe Jensen	111,15		
	Korkskærer Lars P. Rasmussen	490,20		
	Drejler Bent Rasmussen	655,16		
	Malermester Frode Højkilde ..	242,25		
	Rentrice Marie Hansen	7,98		
	Korkskærer Helmuth Hansen ..	587,10		
5	Arbmd. And. P. H. Eskær	190,95	45,60	
	Tomrer Sv. E. W. Eskær	162,45		
	Husass. Kirsten Eskær	9,12		
	Former Osvald T. B. Hansen ..	396,15		
	John Hansen	9,12		
7	Arbmd. Egon I. Olesen	96,90	38,40	
	Lagerforv. Kaj S. Nielsen	319,20		
	Murerm. Andr. Chr. Nielsen ..	654,08		
Torvegade.				
7	Chauffør Poul William Bolle	202,35	76,80	104,40
	Frisør Povl Glindam-Hansen ..	518,70		
	Slagter Poul Skovg. Andersen ..	276,45		
	Stationsbetj. J. Chr. Jørgensen	627,00		

Gade Nr.	Indk.	Grdsk.	Ejendsk.
Damhusvej.			
1 Vognmand Kr. Kristensen	299,52		
Medhj. Ernst H. Kristensen	370,50		
Maskinarb. Kurt Kristensen	123,98		
2 Arbm. Vald. C. C. Stensgaard..	190,95		
6 Lervarefabr. Aage Stokholm.. . .	763,80		
Urmager Jens Peder Møller	111,15		
8 Lervarefabrik. Chr. Stokholm . .	7,98	38,40	79,20
— Damhusvej 6		43,20	147,60
Kontorass. Inger M. Rasmussen	285,00		
Kommis Tage Fischer	9,12		
Ladesporet.			
Kalkbrænder Emil Jensen jun.	228,00	19,20	
Kalkbrænder Emil Jensen sen.	35,63		
Elektriker Magnus Pedersen.. . .	635,55		
— Bøgehoved 1ai		38,40	
Andelsselsk. Ringe Gasværk		108,00	1251,00
Gasværksbest. Verner Larsen . .	981,71		
A/S Midtlyns Jernstøberi		720,00	2502,00
Lombjergevej.			
Stoberiarb. And. W. Andersen..	458,85	24,00	
Kontorass. Hans W. Andersen . . .	145,35		
Salgsleder Karl Larsen	910,46	460,80	266,40
Medhj. Knud T. Larsen	84,08		
Defektrice Anna Elise Larsen . .	153,90		
Husejer Jørgen Jørgensen	44,18	24,00	18,00
Kreaturhdl. Georg Jørgensen . .	136,80		
Rasmussen, Tarup (Kolonih.) . .		100,80	
Svendborgvej.			
	Ulige	Numre.	
1 Fru S. Jespersen	2338,14	84,00	171,00
3 Fabrikant Georg Rasmussen	316,35	314,40	340,20
Vulkanisør H. Laur. Pedersen . .	484,50		
7 Mejerist Poul G. Nielsen	307,80	67,20	57,60
Bogholder Jens Vinderslev	846,79		
Mekaniker K. Verner Jensen . .	423,23		
9 Malermester Viggo Albrechtsen	618,45	177,60	154,80
15 Husejerske Johanne Larsen	7,98	129,60	
Arbm. Ove B. C. Gustavson	444,60		
Postelev Karen Christoffersen . .	15,96		
17 Husejer Alfred Sørensen	343,43	122,40	
Arbm. Poul O. Jensen	379,05		
19 Gartner Søren Knudsen	182,40	129,60	
Grønthdl. Rs. Pedersen	302,10		
21 Rentier Knud K. Lang	7,98	129,60	10,80
Kontorass. P. Marie Mortensen..	330,60		
23 Bancarbejder Søren H. Kragh . .	535,80	141,60	
Husass. Eva Rigmor Kragh	153,90		
Bananæstfm. Rich. Christensen .	296,40		

Gade Nr.	Indk.	Grdsk.	Ejendsk.
25 Elektromek. K. Rise Pedersen ..	1156,99	110,40	
27 Bogholderikonsulent O. Schytt..	458,85	79,20	12,60
29 Husejerske Anna Henriksen .. .	7,98	76,80	32,40
Ekspeditrice Margit Larsen .. .	273,60		
Smed Holger Nielsen	310,65		
Tomrer Torben Chr. Torbensen	501,60		
31 Murermester Peter Chr. Hansen	706,89	110,40	
33 Vognmand Hans J. A. Hansen ..	228,00	105,60	
Ekspeditr. Martha Frederiksen	9,12		
33A Kommunebogh. Sv. Andersen	820,29	103,20	
— Fruelundvej 23n		12,00	
— Fruelundvej 23m		21,60	
35 Fabrikant Helge Oxholm	1951,11	79,20	192,60
Fru Holling, Svendbg., Mtr. 5as		115,20	
39 Rentier Hans P. Pedersen	7,98	72,20	3,60
Arbmd. Julius T. Rasmussen ..	324,90		
41 Gdr. Frederik Nielsen	299,25	453,60	235,80
43 Mobelpolstrer Osv. A. Pedersen	310,65	60,00	
45 Arbmd. Mar. B. Pedersen	379,05	69,60	
Blikkensl. Bartholdy Pedersen..	59,85		
47 Lærerinde Annie Jensen	968,77		
Ole B. F. Jensen	9,12		
Flv. Købmand Johs. Møller .. .	7,98		
49 Snedker Sv. Aage Rasmussen ..	304,95	88,80	50,40
Arbmd. Aage M. Nielsen	290,70		
51 Fabrikant Aage Stadil	1211,76	69,60	37,80
51B Gartner And. S. Christensen ..	202,35	57,60	280,80
Tomrer Kaj Christensen	84,08		
53 Rentrice Johanne Glue	12,54	98,40	
Frisorm. Hans Chr. Glue	179,55		
Fabrikarb. Viggo Andersen.. . .	584,25		
— Assensvej 21p		19,20	
Medhj. Henry A. Henriksen	391,88		
57 Bibliotekar D. Birkelund	253,65	48,00	54,00
Arbmd. Viggo Bent Karlsen	279,30		
59 Postbud Poul H. Larsen	259,35	55,20	3,60
63 Maskinarb. J. Chr. Jørgensen .. .	507,30	43,20	12,60
Maskinist Find Jørgensen	838,93		
Fotograf Mogens Jørgensen	115,43		
65 Murc Alfred H. Ottosen	319,20	57,60	
67 Bogbinder Alex Jørgensen	490,20	50,40	
71 Arbmd. Rasmus Hansen	7,98	62,40	
Mejerist Harry Sigurd Fischer..	441,75		
73 Smedemester Mads Rasmussen..	173,85		
Maskinarb. Knud Rasmussen .. .	276,45	50,40	
75 Gdr. Ejnar Tange	42,75	268,80	140,40
— Svendborgvej 62		84,00	45,00
Husass. Kirsten Tange	111,15		
83 Rentrice Karen Marie Kjærbye	7,98	24,00	
Tilskærer August Dideriksen ..	812,25		
85 Rentier Anders M. Hansen	119,70	45,60	109,80

Gade Nr.		Indk.	Grdsk.	Ejendsk.
	Rentrice Anna C. Hansen	68,40		
	Lige Numre.			
2	Vognmand Tage H. Fischer	420,38		
4	Formrer Peder M. Hansen	447,45	151,20	66,60
	Direktrice Esther M. Hansen	343,43		
6	Lagerforv. Hans P. F. Hansen	834,82	57,60	28,80
	Elektriker Svend Yde Hansen	659,09		
	Syerske Lili Yde Hansen	74,10		
	Elektromek. Børge Yde Hansen	598,50		
8	Børstebinder Ernst Mogensen	59,85	98,40	
	Uden Nr.			
	Landok. Selskabs Forsøgsmark		100,80	
	Arbmd. Peder Viktor Larsen	215,18		
	Arbmd. Svend B. Jensen	185,25		
	Sliber Lars Peter Nielsen	7,98		
	Artist Karlheinz M. Krogmann	41,33		
10	Husejerske Maren Lauth	28,50	98,40	
	Stationsarb. Poul P. Jensen	404,70		
	Tomrer Cve B. Hansen	582,83		
	Maskinarb. Niels P. Andersen	285,00		
	Defektrice Kirsten S. Nielsen	176,70		
12	Urmager Otto Larsen	1272,30	117,60	226,80
14	Bogholder Ib Holst Pedersen	627,00		
16	Fabrikant Uffe Klausen	3477,00	139,20	273,60
	Husass. Rigmor Sørensen	165,30		
18	Murerm. Ernst Christoffersen	1983,26	134,40	313,20
	— Svendborgvej 13		228,00	
	— Vinkelvej 15		79,20	
	— Vinkelvej 6		98,40	16,20
	— Algade 27		168,00	774,00
	Husass. Inger M. K. Jensen	168,15		
20	Bankdirektor A. Post	1855,75		
	Fotograf Kirsten Post	9,12		
	Husass. Doris Nielsen	115,43		
22	Ølhandler H. O. Knudsen	925,17	88,80	248,40
24	Pens. Førstel. H. M. Henriksen	763,80		81,60
26	Overlærer Rubæk Hansen	869,54	98,40	
	Bankass. Bent R. Hansen	182,40		
28	Fru Karen Marie Jensen	7,98	81,60	
	A/S Ringe Boligselskab		76,80	
30	Tomrer Frederik O. Carlsen	339,15		
	Mekaniker Gunny Andreasen	601,35		
	A/S Ringe Boligselskab		76,80	
32	Arbmd. Jørgen Kærbye	416,10		
	— Svendborgvej 32A		64,80	
	Syerske Edith Kjærbye	176,70		
	Arbmd. Karl V. Sichmann	330,60		
34A	Fabrikant Thork. E. Jensen	259,35	79,20	
	Husass. Sonja Jensen	173,85		
34B	Arbmd. Peder R. Jensen	396,15	79,20	
	Kontorass. Else Margit Jensen	478,80		

Gade Nr.	Indk.	Grdsk.	Ejendsk.
Laboratorieass. Gerda Jensen ..	9,12		
36 Husejerske Johanne Larsen .. .	79,80	62,40	43,20
Hestehdl. Mads K. Larsen	31,35		
Sadelm. Ejner V. Mortensen	79,80		
38 Tømrer Vilh. Andersen	7,98	50,40	43,20
Arbmd. Aage Hansen	35,63		
Elektromek. Peter Iversen	24,23		
Radioforhdl. Poul Jensen	162,45		
40 Rentier Lars Chr. Sørensen	7,98	62,40	70,20
Assurandør Johs. V. Sørensen	136,80		
42 Arbmd. Svend E. Hansen	162,45	43,20	
44 Tømrermester Viggo Poulsen	950,65	67,20	75,60
46 Fabrikant Harald Jessen	401,85	60,00	72,00
46A Snedker Johs. Gorm Johansen	334,95	62,40	70,20
48 Korkskærer Thorvald Nielsen .. .	436,05	50,40	
Husmand Jens P. Jensen	7,98		
48A Vejmand Johs. Bendt	592,80	57,60	
50 Gdr. Knud Chr. Knudsen	707,30	331,20	147,60
52 Politiaass. Kjellberg Nielsen	495,90	148,80	
60 Købmand Johannes Larsen	173,85	67,20	57,60
62 Snedker Aage Chr. Pedersen	401,85		
— Nyvej 7		48,00	
Arbmd. Carl M. N. Rasmussen	299,25		
Postbud Svend Markvardsen	379,05		
Vestergade.	Ulige Numre.		
3 Læge Skov-Hansen	2188,69	213,60	379,80
Husass. Ninna Augusta Helm	173,85		
5 Sostrene Lampe		139,20	507,60
Bageriejer Frederikke Lampe	895,70		
Bageriejer Anna Lampe	1123,47		
Husass. Else Irene Pedersen	128,25		
Bager Bent Frederiksen	31,35		
7 Malermester Holger J. Lund	7,98	247,20	75,60
11 Salgsleder Jens Therkelsen	601,35	259,20	21,60
Landsretssagf. H. J. Andersen	1107,97		
13 Musikdir. Valborg Sørensen	173,85	268,80	194,40
— Algade 28		69,60	262,80
— Mtr. 9bf		19,20	
Realskolel. Eyvind Jacobsen	1524,18		
15 Husejerske Petrine Isaksen	7,98	172,80	50,40
Chauffør Gunner Serup	478,80		
Skrædderm. Carl Aa. Pedersen	102,60		
17 Købmand Alfred Knudsen	758,10	146,40	88,20
Sygepl. Abalone Rasmussen	307,80		
19 Forsikringss. mod Stormskade .. .		177,60	388,80
Branddirektør Gunnar Nielsen	1073,25		
23 Overlæge Chr. Nannestad	2058,67	523,20	309,60
Husass. Karen M. Karlsen	115,43		
27 Realskolebest. Bent Jørgensen	1072,06		
— Svendborgvej 67		268,80	

Gade Nr.		Indk.	Grdsk.	Ejendsk.
	Husass. Anna Clausen	168,15		
31	Journalist Ole Svend Nielsen ..	513,00	69,60	145,80
	Slagtermester Karl Kr. F. Holm	225,15		
33	Husejer Jens F. Madsen	7,98	60,00	
	Arbmd. Aage Jørgensen	220,88		
	— Mtr. Nr. 14æ		36,00	
35	Murerm. Jørg. M. Henriksen ..	7,98	57,60	19,80
Lige Numre.				
2	Fhv. Tilf.ørst. M. Albrechtsen ..	547,20	180,00	135,00
4-6	Grønnegaard og Jacobsen		273,60	
8	Gdr. Adolf Fynbo	746,30	1269,60	433,80
	Husass. Karen M. Rasmussen ..	122,84		
12	Syerske Petra Rasmussen	12,54	36,00	
14	Købmand Fr. Christensen	182,40	67,20	75,60
16	Chauffør Hans M. Johansen	463,13		
	Asta K. V. Johansen		69,60	181,80
	Fru Anna Olsen	41,33		
	Støberiarb. Børge Pedersen	327,75		
	Chauffør Hans Lund Andersen..	411,83		
18	Husejerske Ane Rasmussen	7,98	108,00	
	Portør Arne Bovhøj	247,95		
20	Vognmand Anton Nielsen	1738,61	182,40	151,20
	— Odensevej 17		86,40	223,20
	— Tværgade 46		26,40	
	Husass. Else Strarup Hansen ..	151,05		
24	Læge J. P. A. Andreassen	1589,33	384,00	414,00
	Husass. Lilly E. Thomsen	159,60		
26	Købmand Sv. Aa. Frederiksen ..	1089,95	146,40	88,20
	Husass. Else J. Rasmussen	182,40		
28	Fabrikant C. Bøgh-Sørensen.. . .		412,80	2750,40
	Fabrikant A. Bøgh-Sørensen.. . .			
	— Vinkelvej 19		122,40	
	Husass. Ruth Jørgensen	99,75		
30-32	Gdr. H. P. Lundsgaard	447,45	343,20	174,60
	Telefonisti. Ester Lundsgaard ..	450,30		

Svendborgvejens Autoværksted

G. RASMUSSEN

1. Kl.s Reparationsværksted

Morris Person- og Lastvogne

Benzin - Olie - Gummi

Telf. Ring 298

Gade Nr.	Indk.	Grdsk.	Ejendsk.
34 Grdne. Carl og Mads Jeppesen		508,80	86,40
Gdr. Carl C. Jeppesen	285,00		
Rentrice Frederikke Nielsen	162,45		
Bytøfte.			
Murerm. H. J. Bruun Pedersen	1153,05	115,20	
Husass. Karen E. Pedersen	15,96		
Murer Frederik E. Andersen	228,00		
Lindevej.			
2 Fru Jenny Andersen	7,98	60,00	36,00
Servitrice Grethe M. Andersen	518,70		
3 Rangerformand H. Chr. Hansen	535,80	93,60	127,80
Flv. Bestyrerinde K. Ovesen	106,88		
Servitrice Karen M. Madsen	377,63		
5 Amtssygehuset		50,40	106,20
Læge Torben Bjørnshave	1189,88		
Læge Erik O. Haugaard	307,80		
Oversygepl. Anna Mortensen	793,10		
Afd.sygepl. Maren Mikkelsen	635,27		
— Marie Rasmussen	608,76		
— Johanne M. Vesterlund	444,60		
— Ellen M. Larsen	557,18		
Sygeplejeass. Sofie Christiansen	552,90		
— Ellen Hovgaard	547,20		
— Karen M. Olsen	450,30		
— Gudrun Nielsen	450,30		
— Esther Solveig Andersen	467,40		
Sygeplejeass. Elconora Hansen	547,20		
— Karen M. Andersen	578,55		
— Anna E. E. Jensen	574,28		
Sygeplejerske Johanne Møller	399,00		
— Ingrid Therkelsen	518,70		
Sygeplejeelev Asta M. Morsøe	64,13		
— Karen Christensen	128,25		
— Esther Svendsen	111,15		
— Frida A. Jespersen	151,05		
— Kirsten Doris Albrecht	141,08		
— Inga Hindegaard Møller	148,20		
— Minna Bengtson	123,98		
— Astrid Eggert	79,80		
— Karen Lilly Madsen	156,75		
— Emmy T. Duelund	115,43		
— Margit S. Frederiksen	141,08		
— Carmen Madsen	193,80		
— Anna M. Nielsen	132,53		
— Ulla Christiansen	136,80		
— Anne M. Rasmussen	171,00		
— Jytte I. Nielsen	123,98		
— Kirsten Holme	64,13		
— Else Christensen	99,75		

Gade Nr.	Indk.	Grdsk.	Ejendsk.
— Mona G. Andersen	74,10		
— Marie E. Hansen	57,00		
Gangpige Anna Lise Lauritsen..	168,15		
— Grethe Skov	168,15		
— Anna Marie Eriksen	173,85		
— Bente A. C. Knudsen	168,15		
— Ebba Marie Nielsen	165,30		
— Martha E. Irming	176,70		
— Hertha Ruth Olsen	141,08		
Økonoma Marie K. Clausen	719,74		
Økonomaclev Laura E. Larsen..	92,63		
Køkkenass. Gerda H. Larsen..	165,30		
— Sylvia Kristensen	173,85		
— Else Skov	182,40		
— Ingrid Hansen	173,85		
— Birthe J. Hansen	165,30		
6 Husejerske Marie Bønlokke	68,40	79,20	12,60
Vinkelvej.			
		Ulige Numre.	
3 Chauffør Aksel Christensen	436,05	84,00	
— Assensvej 47		67,20	
Arbmd. Hans S. Hansen	401,85		
Elektriker Hans E. Rasmussen..	208,05		
Elektriker Borge Rasmussen..	9,12		
9 Husejerske Karen K. Sørensen	7,98	45,60	46,80
Arbmd. Viggo Kr. Sørensen	228,00		
— Mtr. Nr. 9al		43,20	
— Assensvej 21c		28,80	
— Assensvej 38		28,80	
Repr. And. P. Søndergaard	7,98		
— Assensvej 21v		31,20	
— Assensvej 18h		19,20	
Arbmd. Hans R. S. Nielsen	28,50		
13 Arbmd. Niels E. Petersen	166,73	50,40	16,20
21 Syerske Emma Kjærside	7,98	64,80	
Redder Ejner G. Hansen	552,90		
23 Tivoliejær N. Kr. Nielsen..	247,95	60,00	
Medhj. Erling S. Jensen	42,75		
Arbmd. Jørg. Fr. Clausen	162,45	28,80	
25 Handelsmand Morten Larsen	7,98	60,00	
Værksfører Sv. Bøgelund Larsen	122,55		
Chauffør Henning O. Nielsen	453,15		
Maler Palle Jensen	350,55		
Lige Numre.			
4 Malermester C. Chr. Sørensen..	285,00	86,40	
Maler Erik Sørensen	230,85		

Gade Nr.	Indk.	Grdsk.	Ejendsk.
6	Chauffør Hans O. Pedersen	463,13	
	Damefrisør Dagny Pedersen	35,63	
	Kontorass. Alice K. Petersen	71,25	
	Arbmd. Hans L. Hansen	367,65	
8	Ølhandler Johs. Hansen	752,40	62,40 61,20
	Husass. Grethe E. Hansen	106,88	
	Rentier Morten J. Mortensen	19,95	
10	Kontrolass. Erik H. Larsen	302,10	
	Husbest. Edel H. Hansen	88,35	
	Reatrice Anna Hvidkjær	7,98	
	Medhj. Hans Hvidkjær	501,60	
12	Gasværksarb. Alfred Nielsen	541,50	64,80
14	Opsynsmand Niels E. Jeppesen	490,20	64,80
	— Sødinge Mark 15a		254,40
	Medhj. Erik Jeppesen	132,53	
16	Vulkanisør Arne J. Jespersen	436,05	96,00 9,00
18	Chauffør Alfred Sloth	416,10	62,40 43,20
	Husass. Ingrid Sloth	59,85	
	Kobmand Aage Sørensen	2535,08	
20	Murer Holger L. Rasmussen	490,20	52,80 23,40
	Murer Leif Rasmussen	64,13	
22	Chauffør Erik S. Nielsen	1059,69	76,80
24A	Chauffør Niels M. Hansen	356,25	62,40
	Boghandlermedhj. Tove Hansen	74,10	
26	A S Midtfyns Slagtehus		139,20 219,60
28	Arbmd. Lars P. Hansen	347,70	57,60 19,80
	Smed Karl Erik Hansen	35,63	
	Ekspeditrice Else Marie Hansen	19,95	
	Bestyrer Laur. Høgh Nielsen	463,13	
	Værkfører M. P. W. Tannapfel	995,90	
	Assensvej.	Ulige Numre.	
7	Fhv. Slagterm. Laur. Jepsen	7,98	43,20
9	Rentier Jeppe H. Dydensborg	19,95	40,80
	Frk. Elna M. Dydensborg	9,12	
11	Husejer Hans P. Nielsen	9,12	55,20
13	Skomagerm. Ejvind Olsen	313,50	76,80
	Træskomager Laur. F. Olsen	15,96	
15	Tomrer Jørgen Jørgensen	14,82	50,40 7,20
17	Murermester L. Gunner Larsen	795,15	62,40
	Medhj. Kurt G. Larsen	48,45	
	Arbmd. Carl Fr. Møller	478,80	
	Murer Sv. Aage Rasmussen	420,38	
19	Gdr. Rasmus Nielsen		45,60
	Rentier Lars Chr. Nielsen	7,98	
	Kontorass. Aase Minna Nielsen	182,40	
	Postbud Aksel H. Mortensen	444,60	
21	Realskolelærer M. J. Hansen	1203,56	57,60 28,80
	— Assensvej 21t		19,20
	Lagerist Terkel Hansen	416,10	
23	Husejerske Astrid Hansen	7,98	50,40

Gade Nr.	Indk.	Grdsk.	Ejendlsk.
Maler Helge Th. Christensen	430,35		
29 Husejerske Karen E. Brehmer	7,98	151,20	
Gartner Svend Aage Brehmer	215,18		
Arbmd. Jens P. Sørensen	35,63		
39 Husejer Walter O. Lange	343,43	52,80	14,40
Bogb.medhj. Karen A. Lange	205,20		
43 Lærer Jørg. H. Kastrupsen	635,55	36,00	
45 Rentrice Kristiane M. Sten	25,65	38,40	
Kontorass. Hans P. Brandt	330,60		
49 Mekaniker Rs. Marius Jensen	817,10	24,00	
Ekspeditrice Liddi Jensen	285,00		
53 Støberiarb. Kr. J. Christensen	82,65	60,00	
55 Smedem. Hans E. Andersen	530,10	36,00	
Rentier Niels Chr. Jensen	9,12		
57 Urmager Svend Peder Hansen	484,50		
Føderm. Carl C. T. Nielsen	473,10		
Lærer Madsen, Nybg., Mtr. 21n		19,20	
— Mtr. Nr. 21m		19,20	
59 Handelsgartner J. Chr. Fischer	473,10	60,00	63,00
Husbet! Margrethe Nielsen	99,75		
Smed K. Holm Christensen	453,15		
Former Thv. M. Christensen	265,05		
— Assensvej 21u		24,00	
Lige Numre.			
6 Maler Aage Nielsen	473,10	50,40	
Rentier Hans P. Nielsen	12,54		
8 Rutebilejer P. J. Groth	430,35	48,00	81,00
— Assensvej 21x		19,20	
Chauffør Svend I. Jensen	330,60		
12 Karetmagerm. Fr. P. Pedersen	19,95	76,80	77,40
14 Snekermester Knud Nielsen	17,10	48,00	90,00
— Assensvej 21z		16,80	
16 Husejerske Johanne Henriksen	99,75	60,00	99,00
Tomrer Hans P. Henriksen	795,15		36,00
18 Mekaniker N. J. Rasmussen	424,65	50,40	7,20
20 Fru Karen M. Pedersen	34,20		
Smed Viggo A. Nielsen	196,65		
Arbmd. Edgar B. H. Misser	789,45		
Rentrice Hansigne Petersen	7,98		
Arbmd. Kr. Sonderby Pedersen	7,98		
Arbmd. Margon Rasmussen	7,98		
— Assensvej 21q		19,20	
Postbud Jens Chr. Jensen	347,70	84,00	

$\frac{1}{5}$ ALFRED KNUDSEN, Ringe

Telefon 4 og 11

KOLONIAL

Gade Nr.	Indk.	Grdsk.	Ejendsk.
	Husass. Anne M. Jensen	11,40	
30	Forstander Niels Nielsen	635,55	204,00 63,00
	Maskinarb. Erik Nielsen	74,10	
	Laboratoricass. Esther Nielsen..	319,20	
	Husass. Ilse H. Andersen	162,45	
	Maskinlærl. Søren Konradsen ..	111,15	
	Rentrice Ane Marie Jørgensen..	11,40	
	Fhv. Husmand Hans Poulsen.. . .	9,12	
	Rentrice Johanne H. Wulff	9,12	
	Rentrice Ane Højte	24,23	
	Rentrice Marie P. J. Jensen	9,12	
	Rentrice Gertrud Nowak	9,12	
	Rentier Johannes Berg	68,40	
	Fhv. Husbest. Maren Andersen	9,12	
	Frk. Karen K. R. Larsen	74,10	
	Rentrice Marie Hansen	39,90	
	Rentrice Marie H. Andersen.. . .	9,12	
	Rentrice Yrsa I. Andersen	9,12	
	Frk. Laura J. Jensen	136,80	
	Gudrun K. M. Haarup	11,40	
	Gangpige Grethe Jørgensen	171,00	
34	Værkfører Georg Jørgensen	327,75	60,00
	Medhj. Eigil B. N. Bæhr	313,50	
	Former Sv. L. V. Caspersen	230,85	
38	Arbmd. Peder Jensen	302,10	33,60
40	Chauffør Rs. N. Albretsen	929,21	38,40
44	Cementvarefabr. H. P. Hansen..	592,80	76,80
	— Assensvej 48		93,60
	— Assensvej 21æ		24,00
	Elektriker Preben Hansen	52,73	
48	Ejendomsn. K. Th. Hansen	220,88	
	— Svendborgvej 34		64,80
	K. Lund Jensen, Ryslinge		19,20
	Damg. Jacobsen, Herning		19,20
50	Assurand. Th. J. Markvardsen..	208,05	24,00
52	Portør Otto Pedersen	552,90	
	Postbud Kaj Emil Andersen	390,45	

Assensvej fortsat uden Nr.

	„Vestervang“		96,00
	Gdr. Aksel Jørgensen	644,10	499,20 363,60
	Medhj. Lars V. Eriksen	467,40	
	Husmand Svend Andersen	230,85	194,40
	Brødforhdl. H. B. Eskelund	733,88	74,40
	Gdr. Hans O. Hansen	424,65	612,00 351,00
	Hmd. Hartvig B. Pedersen	327,75	184,80 5,40
	Rentrice Karen Eriksen	9,12	
	Honscrier A. Hansen, Hvidkilde..	225,15	160,80 77,40
	Gartner Georg L. Hansen	9,12	
	Typograf Martin Læsø Hansen . . .	132,53	
	Medhj. Mads V. L. Hansen	267,96	

Gade Nr.	Indk.	Grdsk.	Ejendsk.
Gdr. Rs. Andersen, Dybdalgd.	1866,01	967,20	336,60
Rentier Christian Pedersen	115,43		
Medhj. Johannes Skov Andersen ..	410,40		
Gdr. Svend Egsvang Rasmussen ..	644,10	456,00	144,00
Kontorass. Ruth Egv. Rasmussen ..	106,88		
Gdr. Hans J. Olsen	39,90	314,40	214,20
Forpagter Otto Rasmussen	162,45		
Husass. Bodil M. Clausen	115,43		

Søgaardsvvej.

1 Rentrice Ane Margrethe Hansen	7,98	48,00	18,00
Kontorass. Aase Jacobsen	431,78		
3 Entreprenør Uffe Rasmussen ..	463,13	52,80	23,40
Entreprenør Børge Rasmussen..	467,40		
— Mtr. Nr. 8bg		108,00	
5 Arbmd. Otto V. Lange	367,65	43,20	
Kommis Edvard Lange	148,20		
9 Lærer Lauritz A. Højlund	1501,10		
Husass. Inga M. Eriksen	168,15		
Arb. Andelsboligforening		228,00	
23 Grosserer Kristen M. Pedersen..	552,90	88,80	
25 Varmem. Niels Juul Fischer..	495,90	72,00	
27 Tomrermester Svend Poulsen ..		38,40	
29 Styrmand N. H. M. Larsen	1016,48	38,40	
— Degnemarken 18		33,60	
2 Rentier Lars Peder Olsen	88,35	146,40	54,00
Maskinarb. Kjeld V. Hansen..	775,20		
Sliber Vagn Andersen	99,75		
6 Gaardbest. Ernst Rasmussen..	190,95		
Medhj. Kristian S. Jensen	176,70		
Støberiarb. Erh. K. C. Jensen ..	276,45		
— Vinkelvej 24		74,40	

Køb Deres

FOLKEVOGN

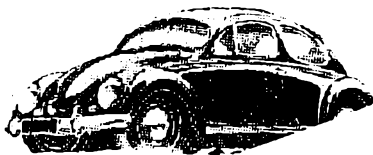

paa Købstilladelse eller Dollar-
tilsagn hos

Midtfnys Motor-Service

Grønnegaard & Jacobsen

Vestergade 4—5

Ringø

Telefon 477

Gade Nr.	Indk.	Grdsk.	Ejendsk.
16 Opsynsm. Laur. P. K. Larsen ..	356,25	19,20	
Husass. Jytte Wolff Larsen .. .	52,73		
Gartner Villy A. H. Nielsen .. .	236,55	38,40	
Rentier Johannes M. Jensen .. .	9,12		

Lombjerger.

Gdr. Erhardt Aa. G. Jensen	618,45	340,80	230,40
Husass. Ulla B. Jensen	132,53		
Bestyrer Mads J. Brændeskov .. .	220,88		
Gdr. Kaj Hansen	530,10	475,20	201,60
Medhj. Poul Bent Christensen .. .	173,85		
Tømrermester Johs. M. Hansen .. .	7,98		
Landmand Christian Hansen	210,90	160,80	23,40
Tømrermester Kristoffer Hansen ..	313,50	24,00	36,00
Medhj. Bent Hansen	179,55		
Sognefoged Jørg. Ovesen	1923,24	1195,20	925,20
— Mtr. Nr. 18f		43,20	
— Fruelundvej 38		28,80	
Rentier Karl Ovesen	15,96		
Husbest. Anna K. Stenberg	173,85		
Medhj. Valdemar Laustsen	216,60		
Snedker Povl Bondé	302,10		
Gdr. Kristian A. Andersen	401,85	410,40	88,20
Tømrer Helge V. Andersen	350,55		
Husass. Karen R. Andersen	159,60		
Forpagter Christoffer Ovesen	290,70		
Gdr. Aa. Krog og Dyrl. Madsen		717,60	433,80
Gdr. Aage R. Krog	820,17		
Medhj. Svend Aage Nielsen	222,30		
Arbmd. Karl August Knudsen	14,82	16,80	
Ringe Skytteforening		14,40	43,20

Bøgehoved.

Hmd. Jacob Hansen	64,13	55,20	
— Degnemarken 16		33,60	
Arbmd. Hågbard K. Olesen	218,03		
Arbmd. Alfred R. Jensen	96,90		
Fru Julie K. Nielsen	7,98		
Kristine M. Andersen	48,45		
Fhv. Elektr. Chr. E. Rasmussen .. .	7,98	28,80	
Syerske Ida B. Rasmussen	141,80		
Hmd. Gunnar Flint	290,70	300,00	
Hmd. H. Weinreich Nielsen	453,15	300,00	81,00
Dekupør Bente J. W. Nielsen	216,60		
Rentrice Johanne E. Christiansen ..	9,12		
Hmd. Alfred M. P. Larsen	313,50	223,20	3,60
Malermester Johan D. Hansen	7,98	19,20	
Hmd. Jens P. Lund-Laugesen	7,98	43,20	3,60
Landinspektør P. E. Aude-Hansen	854,49	31,20	

Gade Nr.	Indk.	Grdsk.	Ejendsk.
Gdr. C. Henry P. Hansen	265,05	348,00	126,00
— Mtr. Nr. 10y		93,60	
— Mtr. Nr. 36h		19,20	
Medhj. Svend Aage Hansen	256,50		
Gartner Blanche H. Christiansen ..	82,65	69,60	19,80
Vejmand Johannes Th. Larsen . . .	322,05	151,20	
Arbmd. Gunner Jensen Pedersen ..	270,75	19,20	
Murer K. Jacob Jensen	541,50	235,20	129,60
— Mtr. Nr. 1g, Ringe		6,00	

Rynkeby.

Hmd. J. Albert Knudsen	7,98	19,20	
Hmd. Jens Georg Bodker	259,35	237,60	
Chauffør Knud Fr. Knudsen	285,00	237,60	82,80
Hmd. E. Gynther T. Jensen	296,40	309,60	37,80
Kreaturhdl. Anders Rasmussen . . .	131,10	177,60	19,80
Medhj. Poul Borge Rasmussen . . .	54,15		
Ekstraarb. Hans Peder Hansen . . .	361,95		
Husass. Bente K. B. Hansen	106,88		
Husass. Inge Marie Hansen	132,53		
Fabriksarb. Karl H. Bonnesen . . .	215,18	9,60	
Møller Ejler Bogelund Pedersen ..	570,00	446,40	295,20
Husass. Tove B. Petersen	96,90		
Chauffør Arne Bent G. Jensen . . .	256,50		
Salgsleder Søren Jørgensen	723,90	264,00	324,00
Husass. Ruth P. Frederiksen	123,98		
Husejer Frits Jørgensen	9,12	28,80	
Slagterm. Anker S. L. Jørgensen ..	313,50		
Gdr.ske Louise Kathrine Andersen	334,88	321,60	127,80
Gaardbest. Søren Marius Espensen	162,45		
Gdr. Hans P. Pedersen	974,70	818,40	268,20
Foderm. Jens P. L. Nielsen	208,05		
Gdr. Karl M. Pedersen	1320,52	1982,40	1015,20
Husbest. Agnes B. Jensen	603,86		
Medhj. Erik Mogensén	356,25		
Medhj. Karl Emil Sørensen	222,30		
Medhj. Jens Peter Jensen	216,60		
Gdr. Aage E. Petersen	706,80	102,80	167,40
Gdr. Marius V. Hansen	7,98		
Medhj. Knud E. Rasmussen	290,70		
Gdr. Jørgen Hansen	1167,59	1828,80	500,40
— Mtr. Nr. 19e		33,60	
Husass. Ida J. Olsen	68,40		

1/2 ALFRED KNUDSEN, Ringe

Telefon 4 og 11

KOLONIAL

Gade Nr.	Indk.	Grdsk.	Ejendsk.
Medhj. Thorkild Jacobsen	384,75		
Medhj. Frede Terp	190,95		
Medhj. Frede Kristensen	216,60		
Husass. Marie A. Andersen	159,60		
Foderm. Hans Thorvald Hansen	279,30		
Hmd. Peder H. Hansen	114,00	91,20	
Rentier Peder M. Espensen	7,98		
Gdr. Anders H. Andersen	441,75	739,20	237,60
— Rynkeby Andelsfryseri		7,20	
Gdr. Niels P. Larsen	7,98	583,20	156,60
Forpagter N. Georg M. Larsen	795,15		
Sognefoged Niels Chr. Larsen	795,15	1192,80	437,40
Medhj. Frede Bøgelund Larsen	350,55		
Husass. Johanne B. Larsen	115,43		
Anders M. Larsen	84,08		
Fru Olivia Iversens Arvinger		28,80	140,40
Smed Frode Adolf Iversen	570,00		
Smed Hans Chr. Rasmussen	423,23		
Gdr. Simon V. Eriksen	285,00	636,00	234,00
Medhj. Carl E. Eriksen	686,11		
Medhj. Ib Christian Jørgensen	233,70		
Arbmd. H. Marius Jørgensen	290,70	19,20	
Maskinarb. Bendt Jørgensen	35,63		
Købmd. F. Andersen, Hjelmerup		36,00	
Murer Hans P. Hansen	270,75	48,00	72,00
Arbmd. Poul A. Hansen	220,88		
Fru Valborg Margr. Rasmussen	102,60	36,00	
Landarb. Johan N. Bæhr	51,30	24,00	
Arbmd. Anker J. A. Kirkegaard	293,55	24,00	
Blikkenslagerm. N. Chr. Jensen	7,98	24,00	9,00
Maskinl. Hans Egon Jensen	71,25		
Husejer Jens P. Sørensen	7,98	24,00	
Rentrice Kamilla K. Jensen	7,98		
Chauffør Kristian Nielsen	367,65		
Købmand Kristian Jensen	891,99	24,00	72,00
Førstelærer P. A. J. Erenbjerg	1068,47		
Christen Jørgen Erenbjerg	17,10		
Husejer Niels A. M. Boilesen	7,98	21,60	
Tømrer Poul J. Pedersen	334,88		
Arbmd. Jørgen V. Jørgensen	316,35		
Husass. Hedvig T. Jørgensen	96,90		
Arbmd. Aksel J. Madsen	158,13		
Gartnermedhj. Erling J. Clausen	162,45		
Rynkebygaard.			
Godsejer Cl. J. M. Andersen	2957,45	8594,40	3076,20
— Mtr. Nr. 18h		24,00	
— Mtr. Nr. 19c		4,80	
Husass. Erna Madsen	199,50		
Husass. Else Margrethe Andersen	71,25		
Husass. Birgit Kirstine Nielsen	141,80		

Polstrede Møbler - Gulvtæpper

Blomsterborde

A. P. Nielsen

Sadelmagerforretning - Jernbanegade 3 - Telf. 461

Ringe Isenkram

Telf. 50

Fører det bedste Værktøj

Til Haandværk - Have og Landbrug.

Leverandør til Lotterierne

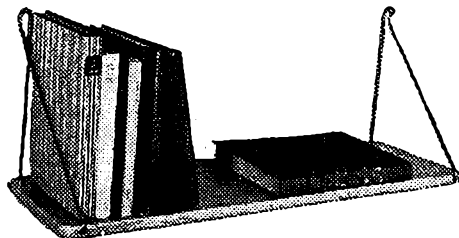

- *Sengehylde - Entréhylde - Toilethylde -
Boghylde*

50 cm Kr. 14,00

80 cm Kr. 16,00

J. C. LINDEGAARD & SØN

	Indk.	Grdsk.	Ejendsk.
Forvalter Adser Kærg. Mortensen..	609,90		
Arbmd. Rasmus G. Christensen	208,05		
Arbmd. Ove P. Nielsen	250,80		
Medhj. Niels V. Jensen	245,10		
Medhj. Kaj Egon Hansen	273,60		
Medhj. Otto Albertsen	416,10		
Medhj. Carlo E. Droschler	13,68		
Foderm. Aage Ingemann Nielsen ..	302,10		
Arbmd. Soren Christian Pedersen ..	316,35		
Arbmd. Hans P. Frederiksen	196,65		
Arbmd. Karlo Brandt Kristensen..	133,95		
Rentrice Anne Marie Christensen ..	9,12		
Arbmd. Leo B. Pedersen	265,05		

Rynkeby Hede.

Hmd. H. Peder K. Frederiksen	7,98	36,00	
Hmd. Christian Larsen	17,10	64,80	
Arbmd. Magnus J. Madsen	202,35		
Medhj. Orla Madsen	15,96		
Hmd. Svend Aage Knudsen	199,50	100,80	
Husejer Svend Nielsen	420,38	24,00	9,00
— Mtr. Nr. 38i		24,00	
Arbmd. Carl Aage Nielsen	38,48	24,00	
Medhj. Ejler Nielsen	44,18		
Hmd. Karl Konrad Andersen	379,05	74,40	
Arbmd. Willy Hansen	171,00		
Lærerinde Valborg H. R. Petersen..	535,80		
Træarbejder Jens P. Hansen	7,98	24,00	
Detachererelev Yrsa Hansen	188,10		
Arbmd. Jørgen Chr. Hansen	7,98		
Landarb. Anders N. Christiansen..	79,80		
Medhj. Hans Peder Christiansen ..	250,80		
Hmd. Benedikt T. Carlsen	122,55	69,60	
Arbmd. Peter R. Carlsen	168,15		
Hmd. Hans J. Mogensen	290,70	172,80	
Kommis Svend Mogensen	79,80		
Medhj. Claus Mogensen	250,80		
Rentier Knud M. Mogensen	7,98		
Hmd. Kristen P. Kristensen	65,55	48,00	
Ejendomsn. Poul Aage Hansen ..	14,82		
Hmd. Jørgen Sloth	330,60	168,00	36,00
Hmd. Hans Fr. Nielsen	79,80	230,40	151,20
Landbrugerske Ingrid Nielsen	423,23		
Hmd. Rs. Peder K. M. Nielsen	307,80	237,60	37,80
Husejerske Anna M. Christensen ..	39,90	12,00	
Rentier Johan Andersen	7,98	14,40	
Arbmd. Egon R. V. Sørensen	99,75		
Hmd. H. Alfred Petersen	436,05	192,00	153,00
Arbmd. Frederik R. Bøgelund	133,95	24,00	
Tømrer Karl M. Hansen	7,98	9,60	
Arbmd. H. Aksel M. Hansen	247,95	24,00	

	Indk.	Grdsk.	Ejendsk.
Arbmd. Niels P. C. Schjødts	85,50	12,00	
Mærer Alfred Schjødts	156,75		
Hmd. K. Bernhard Hansen	190,95	187,20	147,60
Medhj. Rasmus Peder Hansen	165,30		
Husass. Elisabeth Hansen	96,90		
Væverske Astrid Kathrine Hansen	179,55		
Arbmd. Holger R. Christensen	463,13	69,60	109,80
Gdr. Niels M. Rasmussen	673,46	408,00	288,00
Rentrice Louise Rasmussen	9,12		
Medhj. Jens Jørgen Rasmussen	9,12		
Husass. Helga I. Pedersen	148,20		
Hmd. Helge Jeppesen	361,95	91,20	
Hmd. Hans P. Br. Rasmussen	230,85	170,40	
Rentrice Marie S. Rasmussen	9,12		
Gdr.sk Anna M. C. Nielsen	88,35	307,20	99,00
Forpagter Jørgen K. Nielsen	1108,76		
Arbmd. J. Sofus P. Kundal	182,40	76,80	
Hmd. Lars Peder Larsen	507,30	225,60	
Gdr. Jørgen P. Andersen	671,18	792,00	279,00
Medhj. Niels J. Andersen	239,40		
Husass. Inger Andersen	156,75		
Hmd. Karl Cilius Sørensen	316,35	235,20	93,60
Medhj. Niels Peder I. Sørensen	7,98		
Arbmd. Otto Bryde	7,98	12,00	
Arbmd. Johannes K. Andersen	133,95	14,40	
Støberiarb. Laurits K. Johansen	270,75	19,20	
Cigarhdl. Sv. Aa. Hansen, Valby		24,00	
Rentrice Dorteia K. Nielsen	57,00		
Hmd. Anders J. Larsen	416,10	105,60	
Hmd. August Jespersen	495,90	160,80	
Hmd. Jens Møller	407,55	225,60	28,80
Gdr. H. Peder P. Rose	122,55	532,80	122,40
Husass. Else R. Rose	84,08		
Medhj. Kristoffer A. Hansen	145,35		
Gdr.sk Metha Marie Rasmussen	7,98	1711,20	408,60
Forpagter Hans Rasmussen	1560,43		
Husass. Margrethe Mogensén	141,08		
Medhj. Svend Aage Sørensen	222,30		
Hmd. Hans Chr. Hansen	384,75	100,80	
Arbmd. Sigurd Christensen	156,75	19,20	
Hmd. A. P. V. Larsen, Gestelev		74,40	
Husejerske K. Hansen, Sdr. Højrup		62,40	
Hmd. Hans G. Hansen Sdr. Højrup		62,40	
Hmd. Rs. Svenson, Sdr. Højrup		69,60	
Rynkeby Kohave.			
Hmd. Jens Chr. Jensen	351,98	307,20	75,60
Medhj. Arne Godtfred Orris	64,13		

Gade Nr.	Indk.	Grdsk.	Ejendsk.
Arbmd. Kaj Viggo Hansen	316,35	19,20	
Hmd. Niels J. Pedersen	396,15	103,20	
Arbmd. Georg R. Nielsen	279,30	14,40	
Gdr.sk Else Marie Ribergaard	12,54	638,40	79,20
Forpagter Holger J. L. Ribergaard	999,04		
Medhj. Villy Andersen	193,80		
Hmd. Svend Aa. Larsen	319,20	196,80	
Medhj. Carl A. Christensen		163,20	
Gdr. Rasmus Kr. Knudsen	1351,93	648,00	252,00
Hmd. Svend Aa. Birkemose	530,10	314,40	
Hmd. Marinus Rasmussen	202,35	115,20	
Medhj. Poul E. G. Rasmussen	136,80		
Hmd. Carl Madsen	310,65	199,20	84,60
Møllhj. Frede Brode Poulsen	59,85		
Hmd. Johannes V. Johansen	7,98	96,00	
Hmd. Rasmus Chr. S. Rasmussen	218,03	115,20	
Hmd. A. A. Marinus Hansen	356,25	122,40	
Mogens T. Hansen	79,80		
Husass. Birgit Møller	165,30		
Medhj. Arne Andersen	79,80		

Rynkeby Hestehave.

Gdr. Jens Møller	108,30	506,40	268,20
Forpagter Andreas Møller	310,65		
Medhj. Knut Smødsgaard	166,73		
Hmd. Niels J. Simonsen	270,75	55,20	
Hmd. Erik J. P. Eriksen	351,98	105,60	
Landarb. Kristian Madsen	7,98		
Medhj. August Henrik Hansen	14,82	12,00	
Inkassator Carl V. Knudsen	878,31	12,00	

Bolteskov.

Gdr. Andreas Larsen	852,95	1236,00	423,00
Rentier Hans P. Hansen	11,40		
Husass. Andrea Rasmussen	153,90		
Medhj. Hans Kr. Pedersen	423,23		
Medhj. Gunner Petersen	336,30		
Gdr. Hans P. Hansen	698,25	204,00	118,80
Hmd. Hans Marius Jeppesen	530,10	204,00	95,40
Husbest. Anna J. Kristensen	307,80		
Gdr. Peder Pedersen	379,05	732,00	297,00
Husbest. Kathrine Hansen	524,40		
Medhj. Ejner M. Madsen	233,70		
Skrædderm. Niels P. Rasmussen	7,98	36,00	36,00
Anc M. Nielsen og Jens Nielsen		16,80	
Rentier Jens Nielsen	9,12		
Rentrice Ane Marie Nielsen	9,12		
Gdr. Erik Hansen	769,50	597,60	289,80
Medhj. Jørgen Poulsen	416,10		
Gdr. J. Valdemar Kristensen	1282,50	2049,60	568,80
— Søvej 12, Ringe		48,00	27,00

Gade Nr.	Indk.	Grdsk.	Ejendsk.
Husass. Kirsten Kristensen	478,80		
Landmand Lars Kristensen	652,37		
Husbest. Laura J. Petersen	128,25		
Medhj. Edvard M. Andersen	279,30		
Bestyrer Johannes Kristensen	592,80		
Gdr. Hans L. H. Pilegaard	592,80	381,60	88,20
Husbest. Elly Aagaard Hansen	205,20		
Medhj. Christian Andersen	119,70		
Gdr. Arne Landtved	743,85	211,20	75,60
— Mtr. Nr. 36i		19,20	
Gdr. Hans V. Nielsen	803,70	842,40	394,20
Arbmd. Robert D. Hansen	247,95		
Gdr.ske Anna J. Rasmussen	259,35	302,40	79,20
Medhj. Poul Rasmussen	205,20		
Hmd. Hans A. Hansen	265,05	254,40	
Rentrice Peterline Hansen	19,95		
Gdr. Hartvig L. Larsen	420,38	388,80	68,40
Gdr. Arne Andersen, Gestelev Mk.		4,80	
Gdr. Søren Sørensen, Gestelev		115,20	

Lammehauge.

Proprietær Hans A. Hansen	3488,63	8193,60	3052,80
Husass. Johanne E. Hansen	84,08		
Land.elev Carl Erik Hansen	190,95		
Husass. Rita Mogensen	208,05		
Husass. Inger Rasmussen	136,80		
Arbmd. Stanislav Florczak	343,43		
Foderm. Gunnar E. Pedersen	564,30		
Arbmd. Aage G. Johansen	173,85		
Forvalter Arne Petterson	273,60		
Arbmd. Laurits C. D. Nielsen	17,10		
Arbmd. Poul V. Rasmussen	285,00		
Arbmd. Andreas J. Christensen	253,65		

Sødinge Hede.

Arbmd. Anders P. A. Aabjerg	507,30	300,00	
Husbest Esther J. Jensen	156,75		
Arbmd. Peter Jørgensen Dam	7,98	21,60	
Hmd. Hans C. Rasmussen	99,75	57,60	
Fabrik. Rasmus A. Rasmussen	114,00	24,00	432,00
Børstenbinder Ludvig W. Drews	225,15		
Fabrikant Jens A. Jørgensen	635,55		
Gdr. L. H. Marius Larsen	1139,09	398,40	331,20
Hmd. P. Frederik B. Pedersen	424,65	220,80	59,40



	Indk.	Grdsk.	Ejendsk.
Gdr. Svend Aagaard	718,20	415,20	246,60
Rentier Hjalmar Aagaard	39,90		
Organist Dagny Aagaard	115,43		
Rentrice Marie Andersen	9,12		
Hmd. Svend H. Eskær	339,15	211,20	147,60
Husass. Ingrid Eskær	39,90		
Hmd. Karl E. Kristensen	575,70	290,40	88,20
Hmd. Harald Jørgensen	361,95	108,00	
Hmd. Valdemar C. Hansen	453,15	252,00	72,00
Gdr. Aksel A. Lundsgaard	570,00	472,80	185,40
Hmd. Frands Knudsen	265,05	163,20	93,60
Gdr. Niels Peter Jensen	723,90	271,20	174,60
— Mtr. Nr. 17d		81,60	
Solvejg D. Jensen	96,90		
Rentrice Marie K. Jensen	9,12		
Gdr. Lars A. Larsen	9,12	24,00	54,00
— Sødinge		427,20	237,60
Gdr. Ove Jacobsen	313,50	290,40	124,20
Hmd. Tage J. Hansen	646,38	160,80	5,40
Rentier Niels A. Hansen	7,98		
Hmd. Viggo M. Rasmussen	17,10	81,60	
Hmd. Hans P. Jacobsen	190,95	168,00	9,00
Arbmd. Holger J. Jensen	302,10	122,40	
Husejerske Anna Sofie Clausen	94,05	64,80	
Medhj. Lars Erik Clausen	182,40		
Gdr. Frits L. Mikkelsen	815,56	703,20	264,60
Husass. Erna B. Mikkelsen	165,30		
Husass. Inge B. Mikkelsen	153,90		
Rentier Jens P. K. Bjernemose	9,12		
Hmd. A. Eskeland, Søllinge		4,80	

Sødinge.

Husejer Knud Andersen	9,12	19,20	
Rentier Just Hansen	7,98	45,60	
Husejerske Marie K. Pedersen	7,98	19,20	
Borstenb. William H. Pedersen	9,12		
Rentier Peder L. Knudsen	7,98	28,80	
Gdr. Knud F. Christensen	1179,05	1560,00	288,00
Husass. Tove Hansen	128,25		
Medhj. Peter V. Poulsen	262,20		
Medhj. Vagn Christensen	495,90		
Gdr. Folke Knudsen	564,30	321,60	91,80
Rentier Frederik Knudsen	9,12		
Sogneraadform. H. P. Hansen	1080,26	960,00	162,00
Sødinge By's Beb. ("Sødinge Høj")		14,40	
Medhj. Poul E. Jensen	336,30		
Skoleelev Ole Christensen	9,12		
Gdr. Niels E. Nielsen	1001,95	715,20	363,60
Medhj. Erik Nielsen	48,45		
Medhj. Svend Nielsen	185,25		
Medhj. Arne Eskær	153,90		

	Indk.	Grdsk.	Ejendsk.
Poul og Gunnar Mortensen		559,20	138,60
Gdr. Poul Mortensen	404,70		
Gdr. Gunner Mortensen	404,70		
Rentier Rasmus Mortensen	7,98		
Forpagter Alfred Petersen	552,90	607,20	336,60
Medhj. Verner E. S. Pedersen	171,00		
Husejerske Anna A. Jørgensen	7,98	19,20	
Hmd. Niels J. Pedersen	10,26	98,40	
Husbest. Karen M. Pedersen	9,12		
Gdr. H. Ejner Christensen	802,56	571,20	129,60
Husbest. Grethe C. H. Mose	128,25		
Medhj. Peder K. Ejvind Hansen	179,55		
Montør Karl Johannes Nielsen	407,55	19,20	
Hmd. Søren Jensen	370,50		
Væverske Kirsten Schou	94,05		
— Mtr. Nr. 39a		187,20	
Arbmd. Peder Rs. Bøgelund	136,80		
Husass. Aase D. Bøgelund	99,75		
Arbmd. Johs. Kristian Hansen	162,45	24,00	
Rentrice Johanne Jensen	7,98		
Hmd. Erling Pedersen	436,05	156,00	36,00
Maler Anton M. T. Jørgensen	541,50	16,80	
Gdr. J. Chr. Vald. Christensen	541,50	333,60	145,80
Husass. Martha Gertsen	17,10		
Arbmd. Niels Nielsen	310,65		
Mekaniker Ingvar Jessen	307,80		
Gdr.sk Christine H. Christiansen	122,55		
— Mtr. Nr. 12e		1675,20	568,80
Bestyrer Svend Aage Hansen	96,90		
Ekspeditrice Sonja J. Hansen	106,88		
Sødinge Friskolekreds		72,00	
Lærer O. Johannes Jensen	463,13		
Husass. Bodil Knudsen	13,68		
Købmand Chr. L. Mervang	11,40	36,00	108,00
Rentrice Ane Larsen	11,40		
Chauffør Karl J. S. Rasmussen	285,00	14,40	
Skomagerm. Hans M. Johannesen	7,98	19,20	
Arbmd. J. Thorvald Egeberg	19,95	16,80	
Barneplejerske Gerda J. Egebjerg	9,12		
Murer Anker F. V. Olsen	319,20		
Husejer Hans Peder Johansen	19,95	16,80	14,40
Arbmd. Svend G. Jensen	316,35		
Chauffør Karl V. Madsen	541,50	16,80	
Repr. Karl E. Madsen	267,90		

$\frac{A}{S}$ Alfred Knudsen, Ringe

Telefon 4 og 11

Bygningsartikler

Gade Nr.	Indk.	Grdsk.	Ejendsk.
Snedker Arne Brolykke Madsen ..	208,05		
Tømrer Harry Nielsen	478,80	52,80	
Cigarmager Axel Jochumsen	96,90	110,40	43,20
Hudsfldsl. M. Chr. Søndergaard ..	44,18		
Fru Anna Poula Henriksen	7,98	45,60	64,80
Tømrermester Erik Henriksen	564,30		
Husass. Else K. Nielsen	156,75		
Husass. Edel Marie D. Hansen	148,20		
Gdr. Lars Chr. Eriksen	48,45	559,20	138,60
Gdr. Gunner Jensen	706,80	532,80	212,40
Gdr. Aage Bentsen	447,45	945,60	352,80
Konstruktør Gunnar Ø. Bentsen ..	764,20		
— Toftevej 5		14,40	
Husass. Anna L. A. Madsen	115,43		
Forpagter Helge Ø. Bentsen	441,75		
Medhj. Viggo Pedersen	199,50		
Bankbogholder Svend Kyhl	1097,36	866,40	556,26
Bestyrer Hans C. Hansen	290,70		
Kommis Poul G. F. Hansen	24,23		
Smedemester J. Martin Hansen	242,25		
Smed Tage Hansen	185,25		
Smedemester Kristen Hansen	12,54		
Husass. A. Sofie Hansen	156,75		
Gdr. Mads P. Hansen	495,90	247,20	129,60
Murerarbmd. Niels B. Nielsen	307,80	14,40	
Husass. Mary O. Nielsen	156,75		
Medhj. Hans A. Nielsen	14,82		
Hmd. Hans M. Madsen	373,35	144,00	18,00
Hmd. Karl Olav Graff	836,93	148,80	151,20
Rentier Niels K. K. Graff	7,98		
Hmd. Johannes B. Hansen	552,90	124,80	45,00
Rentrice Klara M. Jørgensen	9,12		
Hmd. Peder Rasmussen	45,60		
Rentier Niels Nielsen	39,90		
Hmd. Jens Chr. Jensen	361,95	148,80	23,40
Medhj. Johannes Jensen	185,25		
Hmd. Alfred E. Sørensen	302,10	105,60	10,80
Medhj. Arne Peter Sørensen	92,63		
Banarbejder Martin S. Wozny	270,75		
Salgschef Ingeman J. Stausholt	148,20	19,20	66,60
Snedker Gunnar Povlsen	14,82		
Arbmd. Hans Holger Pedersen	334,88	21,60	19,80
Husass. Inger Pedersen	9,12		
Hmd. Niels Chr. Andersen	316,35	21,60	37,80
Bager Jens Ove Thrane	524,40		
Træskomager Johs. Chr. Pedersen	570,00	28,80	32,40
Træskofabrikant R. P. L. Pedersen	7,98	36,00	54,00
Husbest. Marie S. Nielsen	9,12		
Bankkass. Johs. E. Frederiksen	689,70	43,20	57,60
Sødinge Bryggeri		100,80	1274,40
Hmd. Ejner Brodersen	322,05	283,20	165,60

	Indk.	Grdsk.	Ejendsk.
Snedker Schou G. Larsen	513,00	28,80	
Modelsnedker Jørgen S. Larsen . . .	17,10		
Maskinfabr. S. Fr. A. P. Jersild . . .	662,63	28,80	32,40
Karetn. vger Asmus Hansen	644,10	14,40	
Ekstraarb. Laur. Glasdam Jensen . .	361,95		
Kontorass. Kaj Glasdam Jensen . . .	524,40		
Hmd. R. Magnus V. Rasmussen	242,25	88,80	32,40
Pens. Bøucarb. Jochum Stuhr	215,18	36,00	27,00
Arkitekt Knud Ejner Hansen	783,75		
— Toftevej 3		14,40	
Forpagter Anton F. Madsen	62,70		
Gdr. Harald A. Lysemose	888,52	734,40	331,20
Medhj. Hans Lysemose	193,80		
Rentier Niels Nielsen	9,12		
Postbud Henrik Jørgensen	430,35	19,20	21,60
Husejerske Valborg Mikkelsen	10,26	24,00	54,00
Cyklemekn. Knud Aa. Mikkelsen . . .	356,25		
Gartner M. Petersen	230,85	84,00	45,00
Medhj. Poul Ejvind Petersen	48,45		
Arbmd. Otto Kristensen Jensen	215,18		
Hmd. Oskar H. Rasmussen	313,50	148,80	
Leo Helge Rasmussen	15,96		
Bryggeriarb. Henry Lassen	411,83	19,20	21,60
Rentrice Karoline C. Madsen	7,98	16,80	41,40
Bogholder Emil I. Larsen	458,85		
— Fruelundvej 25		24,00	
Rentrice Ane K. Larsen	19,95		
Gdr. Jens Eriksen	276,45	400,80	239,40
Husass. Eva Eriksen	199,50		
Maler Rs. Albert Hansen	339,15	175,20	21,60
Syerske Inge Hansen	363,38		
Ekspeditrice Bente Hansen	52,73		
Arbmd. Christian F. G. D. Nielsen . . .	225,15	12,00	
Murerarbim. H. Chr. Jørgensen	17,10	9,60	
Gdr. Hans Gerhard I. Madsen	125,40	556,80	86,40
— Mtr. Nr.75d		7,20	
Medhj. Jens L. Madsen	313,50		
Arbmd. Svend Hansen	441,75		
Gdr. L. Hansen, Egsmarken		14,40	
Kellerup.			
Gdr. Niels Andersen	1581,64	1012,80	662,40
— Mtr.-Nr. 9ca		62,40	
Medhj. Ejner H. Carlsen	153,90		
Medhj. Sigfred R. V. Larsen	111,15		
Husejerske Ella Marie Rasmussen . .	79,80	103,20	84,60
Bestyrer Ejner Munch Rasmussen . .	153,90		
Hmd. Christian Andersen	39,90	112,80	77,40

- la' vær' - la' Varno

	Indk.	Grdsk.	Ejendsk.
Handelsm. N. Wichmann Andersen	803,70		
Gdr. Kristian Eriksen	876,60	789,60	433,80
Rentier H. Erik Eriksen	9,12		
Medhj. Jens V. Eriksen	530,10		
Husass. Ellen M. Nielsen	159,60		
Husass. Ingfred Pedersen	145,35		
Gdr. Hans Ludvig Dyreborg	693,25	868,80	464,40
Kontrolass. Gunnar Nielsen	410,40		
Arbmd. Poul E. Andersen	307,80	81,60	
Bancarb. Ejner Brandt Jansen	339,15		
Gdr. Niels Jørgensen	467,40	312,00	198,00
Medhj. Kristen Kjær Jørgensen	245,10		
Gdr. Johs. M. Rasmussen	609,90	523,20	291,60
Husejer Andreas Sørensen	7,98	19,20	
Arbmd. Hans Nielsen	7,98		
Snedkerm. F. Lindebo Hansen	276,45	132,00	63,00
Regnskabsass. A. K. Christensen	982,62	38,40	187,20
Kokkenchef Edith Andersen	222,30		
Hmd. Niels P. Rasmussen	322,05	244,80	68,40
Arbmd. Niels H. K. Hansen	285,00		
Skovrider Oluf Bang	1183,49	36,00	279,00
Tøve Ingrid Larsen	84,08		
Gdr. Svend J. Hansen	1368,00	1094,40	313,20
— Mtr. Nr. 3d, Brangstrup		2,40	
Else Hansen	151,05		
Medhj. Halvor B. Jensen	330,60		
Medhj. Willy D. Knudsen	233,70		

Kellerup Mark

Gdr. Sofus Pedersen	334,88	333,60	55,80
Kontorass. Marie Dorteia Pedersen	19,95		
Rentrice Anna Marie Rasmussen	9,12		
Hmd. M. Peder Karlsen	259,35	177,60	82,80
Ekspeditrice Bodil R. Karlsen	76,95		
Hmd. K. Gunnar Hansen	490,20	132,00	72,00
Rentrice Jensigne Hansen	71,25		
Gdr. Anton F. V. Larsen	176,70	343,20	210,60
Forpagter Ernst W. Larsen	698,25		
Hmd. Niels H. Nielsen	166,73	57,60	82,80
Arbmd. Ejgilid Johansen	220,88		
Chauffør Johannes Hansen	293,55		
Medhj. Kaj E. Christoffersen	158,15		
Hmd. Gustav J. Nielsen	441,75	232,80	23,40
Gdr. Helge Andersen	547,20	321,60	64,80

Brangstrup.

Hmd. Ejnar Hansen	327,75	156,00	99,00
Hmd. Kristian Sørensen	420,38	163,20	12,60
Husass. Grethe L. Sørensen	128,25		
Hmd. Svend G. Jensen	322,05	50,40	
Gdr. K. Stokkebro Rasmussen	1120,39	1084,80	482,40
— Svendborgvej 14		134,40	97,20

Landsretssagfører

H. J. Andersen

(Sagfører Th. Jepsens Efterflg.)

Algade 33

Ringe

Telefon 48

Træffes hver Tirsdag paa Gislev Afholdshotel
fra Kl. 15,30—17.

*Det skal siges med Blomster,
og det besørger vi.*

Blomsterforretningen

Kaj Nielsen

Algade 25 - Telefon 377.

Guld . Sølvvarer . Brillor

Specialitet: Optik

Morten Eriksen

Guldsmede & Optikforretning

Algade . Ringe Telefon 221

Ringe Andels- Elektricitetsværk

Elektrisk Installation

Telefon 109

	Indk.	Grdsk.	Ejendsk.
Husass. Ruth L. V. Gregersen	99,75		
Medhj. Tage Andersen Skræp	273,60		
Hmd. Niels L. Nielsen	7,98	122,40	
Husbest. Inger R. Nielsen	71,25		
Fabrik. Hans og Aage Stadil, 4e.		33,60	100,80
Smedemester E. A. Hansen	1506,05		
Fabrikant Hans L. Stadil	878,60		
— Mtr. Nr. 4f		21,60	91,80
Kommis Harald R. Stadil	384,75		
Husbest. Karoline Z. Rasmussen	179,55		
Gdr. Hans L. Pedersen	530,10	355,20	219,60
Flv. Gdr. Hans Pedersen	7,98		
Gdr. P. Vilhelm Jørgensen	530,10	758,40	529,20
Medhj. Niels Jørgensen	324,90		
Medhj. Helge Jørgensen	541,50		
Arbmd. Niels M. Nielsen	285,00	31,20	
Husejer Kristen Knudsen	7,98	38,40	43,20
Maler Evald Fagerstrøm	182,40		
Hmd. Evald E. Larsen	259,35	225,60	145,80
Husejerske Marie Rasmussen	7,98	36,00	
Grethe Rasmussen	71,25		
Hmd. Anders Chr. Olsen	424,65	96,00	
Gdr. Hans Fr. Jørgensen	7,98	38,40	43,20
Forpagter Niels M. Thygesen	416,10		
Gunda Lauritsen	10,26		
Medhj. Svend Larsen	188,10		
Arbmd. A. Villh. Christensen	319,20	24,00	
Medhj. Enok V. Christensen	239,40		
Hmd. N. P. Theodor Nielsen	270,75	127,20	
Hmd. Hans Chr. Hansen	524,40	62,40	
Gdr. Hans Nielsen	19,95	1120,80	536,40
Forpagter N. Nikolaj Nielsen	946,71		
Husass. Elisabeth Bjerregaard	111,15		
Medhj. Hans J. Rasmussen	216,60		
Statsminister Erik Eriksen	2321,84	631,20	462,60
Husass. Signe J Jensen	179,55		
Medhj. Thage Alfred Bøgh	438,90		
Medhj. Jens K. Midtgaard	208,05		
Gdr. Niels M. Nielsen	991,86	684,00	423,00
Landmand Jørgen Folke Nielsen	336,30		
Husass. Gudrun K. Nielsen	302,10		
Medhj. Robert Andersen	119,70		
Gdr. H. T. Hansen, Ryslinge		252,00	
Husass. Anna M. Christensen	145,35		

Brangstrup Mark.

Gdr. Mads P. Knudsen	889,20	372,00	349,20
— Mtr. Nr. 24a		48,00	
Medhj. Eskild O. Normand	279,30		
Gdr. Rasmus Andersen	547,20	636,00	81,00

	Indk.	Grdsk.	Ejendsk.
Hlusass. Marie Andersen	151,05		
Forpagter Jørgen Andersen	185,25		
Hmd. Svend S. Nielsen	313,50	141,60	
Rentrice Karen D. Nielsen	9,12		
Gdr. Marius V. Hansen		489,60	154,80
Forpagter Niels B. Kjær Hansen ..	458,85		
Gdr. Karl M. Henriksen	855,00	242,40	131,40
Brygmester Jørgen M. Rasmussen	102,60		
Arbmd. Hans V. Lund	441,75	38,40	34,20
Lærer David Sloth-Nielsen	182,40		
Arbmd. Marius Larsen	7,98	24,00	
Hmd. Julius Rasmussen	171,00	108,00	
Hmd. Hans M. Larsen	7,98	62,40	
Former Hans Peder Hansen	304,95		
Førstelærer Anders J. Aalund . . .	923,46		
Lærerinde Rigmor Petersen	587,10		
Arbmd. Anton Larsen	356,25	16,80	
Gdr. Anton Larsen, Boltinggaard ..	12,00		
Hmd. Hans Gerh. Larsen	367,65	180,00	36,00
— Mtr. Nr. 4i		108,00	
— Mtr. Nr. 14b, Bltg.		16,80	
Støberiarb. Harald G. Pedersen..	552,90		
Snedker Edvard Harding Pedersen	495,90		
Købmand Knud Bonde	88,35	24,00	
Gdr. Kristian M. Pedersen	242,25	410,40	124,20
Medhj. Aage Pedersen	119,70		
Husmand Peder Jensen Højbjerg..	7,98	134,40	7,20
Bestyrer Jørgen Højbjerg	228,00		
Gdr. Evald Aa. Lysemose	441,75	336,00	153,00
Medhj. Ib V. Christensen	156,75		
Husejerske Ane K. Larsen	7,98	76,80	

Boltinge.

Gdr. Johs. Rasmussen, Bolt. Mølle		2,40	
Fabrik. Kr. Pedersen, Mtr. Nr. 1ac		50,40	
Fru Marie Hansen	7,98	28,80	32,40
Fyrbøder Erik Jørgensen	570,00	31,20	66,60
Træarb. Aksel H. V. Møller	473,10	28,80	
Maler Kaj S. Møller	423,23		
Traktorfører Peder Risum Hansen	463,13		
Preben R. Hansen	9,12		
Møllejejer Hans P. P. Tommerup ..	671,18	187,20	192,60
Gdr. Edvard Kr. Krogh	743,85	379,20	516,60
Rentrice Marie Andersen	9,12		
Medhj. Henry L. Hansen	115,43		
Gdr. Frede Hansen	535,80	372,00	153,00
Gdr. Svend Aage Poulsen	1225,61	873,60	370,80
Medhj. Evind T. Povlsen	68,40		

- la' vær' - la' Varno

	Indk.	Grdsk.	Ejendsk.
Husass. Karen K. Hansen	132,53		
Medhj. Svend Rasmussen	279,30		
Gdr. Adolf Juul Carlsen	535,80	156,00	120,60
Gdr. Niels B. Nielsen	574,20	645,60	212,40
Husass. Karen M. B. Nielsen	78,80		
Medhj. Ejgild A. Chr. Martinussen	115,43		
Hmd. Henry C. C. Dydensborg	68,40	76,80	
Husbest. Anna J. Hansen	52,73		
Gdr. Hans Jørgen Hansen	22,80	708,00	351,00
Forpagter Karl Olaf Hansen	447,45		
Arbmd. Albert E. E. Rasmussen	171,00	19,20	
Gdr. Mads P. Madsen	850,73	1560,00	396,00
Medhj. Jørgen S. Madsen	313,50		
Frisør Torben Skov Madsen	11,40		
Medhj. Erik Schjødts	35,63		
Gdr. Johs. R. J. Klausholm	842,18	712,80	311,40
Husass. Else Nielsine Klausholm	52,73		
Gdr. Hans Carl Petersen	1068,81	1072,80	527,40
Gaardbest. Johannes B. Pedersen	391,88		
Gdr. Aage Kr. Povlsen	1130,03	763,20	633,60
Medhj. Vagn Poulsen	190,95		
Medhj. Poul Rasmussen	343,43		
Arbmd. Kaj Aage Petersen	290,70	24,00	
— Assensvej 21s		19,20	
— Fruelundvej 24		28,80	
Gdr. R. Johannes Rasmussen	789,45	525,60	163,80
Arbmd. Jørgen K. Plith		151,20	
Forpagter Peder Kristensen	285,00		
Hmd. Christian Sørensen	307,80	160,80	
Gdr. Anders Peter Rasmussen	547,20	547,20	322,20
Medhj. Johannes S. Rasmussen	233,70		
Medhj. Jørgen S. Rasmussen	233,70		
Rentier J. Marinus Pedersen	7,98	16,80	
Arbmd. Vald. Laur. Phillip	299,25	28,80	14,40
Arbmd. Harald Nielsen	327,75	19,20	3,60
Købmand Aage Worsøe	367,65	19,20	66,60
Smedem. Jørg. Chr. J. Engholm	196,65	36,00	27,00
Chauffør Axel Engholm	307,80		
Husejerske Ingeborg K. M. Jensen	148,20	129,60	28,80
— Assensvej 21I		31,20	
Medhj. Poul B. Jensen	205,20		
Hmd. Marius V. Jørgensen	270,75	228,00	153,00
Husejerske Albina Rasmussen	125,40	266,40	124,20
Maskinarb. Karl H. Rasmussen	228,00		
Medhj. Hans K. Rasmussen	343,43		
Medhj. Villy F. K. Andersen	208,05		
Boltinggaards Enemærker.			
Hmd. Hans P. Jacobsen	458,85	271,20	129,60
Medhj. Egon Holmelund Jacobsen	399,00		
Elektriker Preben M. Buch	119,70		

	Indk.	Grdsk.	Ejendsk.
Hmd. Viggo Hansen	513,00	232,80	131,40
Ekspeditrice Ester Hansen	84,08		
Svend Aage Hansen	19,95		
Hmd. Anders V. Rasmussen	420,38	259,20	75,60
Kontorass. Ella Marie Rasmussen	324,90		
Rentrice Hansine Larsen	9,12		
Gdr. Niels M. Johannesen	162,45	403,20	363,60
Medhj. Erling Ingemann Carlson	313,50		
Gdr. Anton Jensen	367,65	487,20	300,60
Arbmd. H. K. Fritz Lange	139,65	19,20	
Hmd. A. Kristian Henriksen	7,98	182,40	43,20
Chauffør Marius H. Jensen	447,45		
Hmd. Thorv. Møller Pedersen	401,85	223,20	30,60
Gdr. Niels Chr. Hansen	279,30	240,00	162,00
Murer Søren T. Rasmussen	396,15	24,00	
Kontorass. Tove S. Rasmussen	24,23		
Rentier Mads I. Rasmussen	17,10		
Hmd. Jens Chr. Hansen	28,50	52,80	

Volstrup.

Gdr. Hans H. Hansen	1308,15	780,00	423,00
— Mtr. Nr. 5m		19,20	3,60
Skomagerm. C. Mar. Christiansen	7,98	19,20	
Arbmd. Botha Christensen	162,45		
Husejerske Esther M. K. Jensen	44,18	19,20	
Gdr. Anders Kr. Andersen	750,18	24,00	36,00
— Mtr. Nr. 1a		1370,40	619,20
Husbest Anna K. Hansen	159,60		
Gdr. Johannes Larsen	1990,10	1188,00	675,00
Husass. Birthe Sønderby	148,20		
Medhj. Niels Jørgen Pedersen	188,10		
Arbmd. Marius S. Sønderby	253,65		
Rentier Hans Nielsen	7,98	14,40	
Husbest. Ane Kirstine Sørensen	44,18		
Postbud Mads L. Andersen	547,20	62,40	
— Assensvej 52	28,80		
Arbmd. Hans Sigurd Østergaard	379,05	28,80	
Forpagter Gunnar Jørgensen	869,02		
Husass. Inga Pedersen	153,90		
Medhj. Verner Shjode	205,20		
Medhj. Reinholt Hansen	193,80		
Medhj. Carl Ejvind Knudsen	205,20		



	Indk.	Grdsk.	Ejendsk.
Husejerske Johanne K. Nielsen	7,98	36,00	
Stenhugger Harald J. Nielsen	3211,72		
Husejerske Hansine K. Hansen	7,98	19,20	
Træarbejder Poul E. Hansen	310,65		
Arbmd. Kr. R. Krog Nielsen	390,45		
Murer Peder Johansen	7,98		
Fabriksarb. Harald Otto Johansen	456,00	28,80	
Gdr. Gunnar Højgaard Jensen	1774,13	1041,60	550,80
— Mtr. Nr. 50		38,40	
Eli Jensen	102,60		
Husass. Helga Henriksen	141,08		
Medhj. Hans Klüver	216,60		
Medhj. Frede H. Jensen	216,60		
Gdr. Svend Ovesen	37,05		
— Lombjerger		273,60	100,80
Gdr. Arnold Møller	373,35	732,00	315,00
Snedker Erik Møller	76,95		
Rentrice Anna Sofie Svendsen	14,82		
Stenhugger Hans G. Svendsen	547,20		
Medhj. Svend Aage Andersen	171,00		
Hmd. And. Kr. S. Nielsen	458,85	189,60	46,80
Hmd. Svend Aage Larsen	290,70	242,40	217,80
Arbmd. Carl Edvin Andersen	133,95		
Arbmd. Robert R. Jantzen	162,45		
Arbmd. Frands Georg Frederiksen	133,95		
Arbmd. Villy Herluf Nielsen	220,88		
Husejerske Maren D. K. Hansen	9,12	19,20	
Rentier Frits Vilhelmsen	7,98		
Husmand Martin J. Hansen	390,91	184,80	46,80
Husass. Edith K. Hansen	71,25		
Kærnemager Karl Børge Bergmann	330,60	24,00	
Arbmd. Herluf G. A. Skræp	324,90	24,00	
Arbmd. Aksel E. Hansen	391,88		
Hmd. Jacob J. Nygaard	270,75	62,40	
Fabriksarb. Alma J. Hansen	114,00		
Gdr. Edvard Kragegaard	1763,75	1089,60	280,80
Medhj. Ejner Krogh	324,90		
Gdr. Christian C. Rasmussen	490,20	662,40	223,20
Medhj. Jens Peder Klingenberg	410,40		
Gdr. Peder J. Larsen	883,73	676,80	446,40
Medhj. Borge H. Larsen	518,70		
Rentier Johs. F. Johansen	7,98		
Kærnemager O. Hannibal Jersild	41,33	16,80	
Gdr. Erik G. Christiansen	925,34	657,60	550,80
Husass. Eli Christiansen	136,80		
Medhj. Arne Nielsen	159,60		
Rentier Rasmus Pedersen	9,12		
Arbmd. R. Peter Christensen	279,30	19,20	
Husass. Martha Christensen	31,35		
Arbmd. Erik Carlo Nielsen	202,35	16,80	
Hmd. Frederik Møller Carlsen	293,55	86,40	

	Indk.	Grdsk.	Ejendsk.
Volstrup Mose.			
Hmd. Jens M. Hansen	618,45	336,00	117,00
Hmd. Thormod H. Nielsen	270,75	314,40	
Hmd. Andreas Jensen	162,45	232,80	113,40
Medhj. Ejner Jensen	239,40		
Hmd. Poul S. Rasmussen	307,80	218,40	88,20
Rentier Henning P. Rasmussen	9,12		
Hmd. Niels Rasmussen	518,70	225,60	
Traktorfører Aage Hartv. Sørensen	215,18		
Arbmd. Hans S. A. Larsen	361,95		
Matros Otto Gunnar Larsen	684,00		
Medhj. Aksel V. Larsen	76,95		
Arbmd. Knud Andersen	322,05		
Arbmd. Ejner Larsen	384,75		
Arbmd. Niels A. Larsen	236,55		
Arbmd. Hans Aksel Knudsen	230,85		
Arbmd. Claus V. Larsen	114,00	9,60	
Hmd. P. Møllegaard Pedersen	7,98	177,60	
Medhj. Kristian A. M. Petersen	334,88		
Hmd. Rudolf F. Larsen	319,20	134,40	61,20
Arbmd. Christen Madsen	220,88		
Skovarbejder Ejner T. Nielsen	230,85		
Egeskov Gods, Landbrug		972,00	693,00
Egeskov Gods, Skovbrug		410,40	

Boltinggaard.

Godsejer Otto V. Hagemann	1103,35		
—		3991,20	3229,20
Fru Karen D. Hagemann	1355,52		
Anders Hagemann	210,90		
Gunnar Hagemann	210,90		
Husass. Else Petersen	119,70		
Hush. elev Birte Gad	12,54		
Forvalter Svend Aage Wester	347,70		
Medhj. Carl E. Christensen	399,00		

Køb Bilen

hos

A. Skat Larsen

AUTORISERET



FORHANDLER

RINGE TLF. 456

VAUXHALL 4-6

OPEL GLYMPIA

OPEL KAPTAJN

OLDSMOBILE

CHEVROLET

CADILLAC

PONTIAC

BUICK

	Indk.	Grdsk.	Ejendsk.
Medhj. Poul Chr. B. Christensen ..	350,55		
Medhj. Svend E. Jensen	233,70		
Gartner Aksel Ejner Jensen	171,00		
Hmd. Karl Kristian Larsen	265,05		
Smedemester Jens P. Eggertsen ..	17,10	28,80	32,40
Boghandlermedhj. Edith Eggertsen	598,50		

Boltinggaards Skov.

Hmd. Christian Christensen	351,98	256,80	167,40
Hmd. Karl A. Christensen	535,80	232,80	131,40
Medhj. Harry Christensen	111,15		
Hmd. Frode Rasmussen	166,73	201,60	82,80
Hmd. Erik P. Madsen	230,85	259,20	147,60
Husass. Ketty V. Madsen	106,88		
Hmd. Anders H. Andersen	285,00	216,00	108,00
Hmd. Karl M. J. Petersen	259,35	232,80	113,40
Husejerske Inger E. Skiffard	133,95	278,40	169,20
Besyrer K. Verner Pedersen	384,75		
Husejerske Petra Larsen		220,80	104,40
Hmd. Laurits V. Larsen	334,88		
Arbmd. Rasmus P. Larsen	384,75	16,80	
Hmd. N. Jacob Poulsen	7,98	271,20	66,60
Forp. Karl Stenberg Poulsen	416,10		
Gdr. Kristen Hansen	564,30	448,80	131,40
Rentrice Johanne Hansen	9,12		
Hmd. Niels N. Præst	285,00	211,20	75,60
Mekaniker Konrad Olsen	330,60	16,80	
Medhj. Søren E. Olsen	176,70		
Maskinl. Helge Kr. H. Olsen	57,00		
Tage K. Olsen	76,95		
Hmd. J. Frimoth A. Nielsen	447,45	187,20	
Medhj. Karl Aa. Nielsen	39,90		
Hmd. Kristian Th. Rasmussen	615,09	230,40	79,20
— Mtr. Nr. 1ax		91,20	
Husbest. Bodil S. Knudsen	7,98		
Rentier Lars Chr. Rasmussen	7,98		
Hmd. Hans Fredskild	228,00	208,80	
Cementstøber Chr. David Jacobsen	347,70	9,60	
Syerske Alma Jensine Jacobsen	15,96		
Husejerske Marie H. Nielsen	17,10	220,80	
Medhj. Anders P. Nielsen	171,00		
Husejer Otto Frederik Pedersen	28,50	24,00	54,00
Hmd. Jens Søberg	7,98	16,80	
Hmd. Peder K. Hansen	490,20	199,20	102,60
Husass. Inge Hansen	148,20		
Rentier Rasmus Hansen	9,12	24,00	
Hmd. Helge Hansen	131,10	110,40	43,20
Hmd. Svend Jørgensen	131,10	187,20	57,60
Husass. Inger F. Jørgensen	24,23		
Hmd. H. Marius Rasmussen	313,50	122,40	
Hmd. Niels Christiansen	265,05	163,20	39,60

	Indk.	Grdsk.	Ejendsk.
Medhj. Carl Ejnar Christiansen	76,95		
Hmd. Viggo Larsen	196,65	98,40	
Hmd. Ejner J. Havelund	28,50	76,80	
Hmd. Hans Christensen	404,70	218,40	34,20
Fhv. Hmd. Sofus Hansen	62,70		
Handelsgartner Leif A. P. Arnklit	304,95	122,40	
Hmd. Niels S. M. Nielsen	202,35	208,80	41,40
Kontorass. Jens Gunnar Andersen . .	327,75	24,00	
Pens. Banearb. Peder J. Madsen . .	202,35	19,20	
Husbest Thora Wehner	9,12		
Hmd. Anton E. Andersen	265,05	158,40	25,20
Murer N. J. Vald. Nielsen	416,10	81,60	
Tomrer Jørgen Nielsen	74,10		
Hmd. Hans J. Larsen	322,05	170,40	25,20
Hmd. L. Peder K. Nielsen	361,95	220,80	86,40
Husass. Inger E. Nielsen	123,98		
Hmd. Sigurd Pedersen	230,85	228,00	
Hmd. Hans J. Petersen	304,95	76,80	
Arbmd. Axel Kr. Pedersen	296,40		
Hmd. Niels C. Andersen	351,98	244,80	
Medhj. Bendt E. Andersen	96,90		
Hmd. Peder Pedersen	276,45	31,20	
Skrædderm. Jeppe J. Jeppesen . . .	7,98		
Møllebygger Mads P. Hansen	45,60	91,20	21,60
Husbest. Johanne M. Jensen	68,40		
Fru Kamilla Madsen, Mtr. Nr. 13b		14,40	
— Mtr. Nr. 13c		7,20	
Møllebygger Karl M. Madsen	148,20		
Syerske Elise Madsen	279,30		
Radiotekniker Erling Madsen . . .	35,63		
Købmand Kristian K. Hansen	495,90	117,60	19,80
— Mtr. Nr. 1a		177,60	
Husmand Johs. G. Mortensen	484,50	283,20	147,60
Banearbejder Peter Petersen	430,35		
Arbmd. Aage Østergaard Jensen . .	218,03	28,80	
Rentrice Maren Kr. Andersen . . .	9,12		
Tomrer Johannes Hansen	384,75	24,00	
Rentrice Anne Marie Hansen	9,12		
Glarm.medhj. P. Andreas Hansen . .	310,65	19,20	
Hmd. Jens P. R. Banke	401,85	225,60	28,80
Hmd. Rasmus Kaj Madsen	584,25	134,40	7,20
Møllebygger Kristian T. Nielsen . .	7,98	52,80	
Arkitekt Vald. Jensen, København		55,20	30,00
Rentrice Rasmine Jensen	7,98		
Syerske Mathilde Jensen	99,75		
Hmd. Rasmus K. Larsen	7,98	48,00	
Hmd. Mads P. Madsen	7,98	85,40	
Chauffør Carl G. Rasmussen	296,40		
Arbmd. Harald G. Petersen	168,15		

Erhvervsskat 1952—53.

Stoberiarb. Chr. Christensen, „Lysholm“, Espe	371
Former Sofus Simonsen, Herringe pr. Rudme	150
Sadelmager Helge Hansen, Espe	128
Gross. Chr. Nyvang, I. C. la Coursvej 3, Odense	125
Prokurist Einar L. Hansen, Stationsvej 30, Odense	147
Trafikkontrollør G. V. Clausen, Kværndrup	239
Maltgører Julius Pedersen, Ryslinge	39
Fru Karen Johanne Christensen, Blegdamsv. 2, Nyborg	33
Dyrlæge M. L. Madsen, Kværndrup	163
Fabrikant P. Hansen, Boltinge Stolefabrik pr. Espe	1052

Selskabsskat til Kommunen 1952—53.

A/S Alfred Knudsen, Algade 19	646
A/S Banken for Ringe og Omegn .. Algade 15	4128
A/S Midtfyns Jernstøberi, Ladesporet	2072
A/S Midtfyns Slagtehus, Vinkelvej	14
I/S Ringne Vandværk	63
Ringne Andels Elværk, Tværgade 3	389
Andelselskabet Ringne Gasværk, Ladesporet	100
Ringne og Omegns Brugsforening	192
Ringne Andels-Foderstofforening, Stationsvej	37
Ringne lokal Godningsforening	7
Ringne Andelsmejeri, Algade 65	105
Danske Opdr. Andelsalgsf.	0

Kommunale Udvalg og Kommissioner

m. v.

Nedsat af Ringe Sogneraad

Vi bringer her de vigtigste. Hvor der kun er vedføjet et Navn, er dette Formanden for Udvalget.

Kasse- og Regnskabsudvalg: Sogneraadsform. H. P. Hansen.

Det sociale Udvalg: Samme.

Forsorgsudvalget: Samme.

Børneværn: Overlærer Marie Rasmussen.

Vejudvalget: Gdr. Svend Hansen.

Brandudvalg: Sogneraadsform. H. P. Hansen.

Bygningsudvalg: Sogneraadsform. H. P. Hansen.

Byplanudvalg: Sogneraadsform. H. P. Hansen.

Skolekommission: Gdr. Svend Hansen.

Aftenskolenævn: Førstelærer A. Aalund.

Sundhedskommissionen: Red. Rudolf Nielsen.

Kommunale Revisorer: Førstelærer Aalund og Tømrermester
Viggo Poulsen.

Beskæftigelsesudvalg: Husm. Kristian Nielsen, Boltingg. Skov.

Kornnævn: Gdr. H. P. Pedersen, Rynkeby.

Biografteatertilsyn Købmand Kai Knudsen.

§ 8 Udvalg (Sygekassesager): Sogneraadsform. H. P. Hansen,
Doktor Gormsen. Bestyrer Niels M. Nielsen.

„Tremandsudvalget“: Hmd. H. P. Jacobsen, Boltinge.

Voldgiftsmand i Tvistigheder ang. Handel med Husdyr: Gdr.
Svend Hansen, Kellerup.

Hegnssyns- og Vurderingsmænd. Gdr. Hans Jørgen Hansen,
Boltinge.

Vurderingsmænd til Ejendomsskyld: Gdr. Niels Marius Nielsen,
Brangstrup, og Tømrer Alfred Johansen, Ringe.

Førligskommissionen i Sager mellem Husbond og Medhjælper:
Salgsleder H. P. Larsen.

Brandvæsenet: Brandinspektør, Boghandler M. Berthelsen.

Huslejænævnet: Købmand Ejvind Lehrmann.

Foreninger og Virksomheder m. v.

(Formand eller Leder)

- Haandværker og Industriforeningen: Ingeniør G. Buhl.
Grundejerforeningen: Isenkræmmer J. Espersen.
Forsvarsbrødrene: Tømremester A. Jørgensen.
Foreningen af Butikshandlende: Købmand Svend Smed.
Ringe Boligselskab: Red. Rudolf Nielsen.
Lejerforeningen: Bager Helge Jensen.
Landøkonomisk Selskab: Gdr. Hans Hansen, Ryslinge.
Ringe Sogns Husmandsforening: Husmand Viggo Hansen,
Boltinge.
Ringe Boldklub: Købmand Kaj Petersen.
Ringe Friluftsbad: Skoleinspektør Amdi Petersen.
Midtflens Præliminærkursus: Lærer Hannerup, Ryslinge.
Ringe Friskole: Installatør J. Sandgaard.
Ringe Børnehave: Doktor J. Andreassen.
Drengespejdernes Tropsraad: Købmand Kaj Knudsen.
Pigespejdernes do.: Branddirektør Gunnar Nielsen.
Mellem- og Realskolens Forældreråd: Købm. Kaj Knudsen.
Ringe Gasværk: Direktør Viggo Pedersen.
Ringe Elværk: Gdr. P. Petersen, Bolteskov.
Ringe Vandværk: Købmand Jul. Lehrmann.
Ringe Rotaryklub: Overlæge Chr. Nannestad.
Ringe Sogns Sygekasse: Bestyrer Niels Nielsen.
Ringe Sogns Menighedsråd: Sognepræst Blauenfeldt.
Sødinge Friskolekreds: Gdr. P. Jensen.
Ringe Højskoleforening: Købmand Sass Petersen.
Dansk Kvindesamfund: Sygeplejerske Johanne Hansen.
Ringe Husmoderforening: Fru Kjerulf Petersen.

Marthaforbundet: Fru Amdi Petersen.
K.F.U.M.: Skovrider Bang, Kellerup.
K.F.U.K.: Husbestyrerinde Edel Jørgensen.
Bethesda: Værkfører Vilh. Madsen.
Ringe Gymnastikforening: Tømrerm. Hans Henriksen, Assensv.
Ringe Tennisklub: Bogholder Vinderslev.
Ringe Museumsforening: Førstelærer H. M. Henriksen.
Ringe og Omegns Følkebogsamling: Skolebestyrer A. Noack.
Midtlyns Radioklub: Driftsbestyrer A. Christiansen.
Arbejdernes Radioklub: Chauffør Aksel Kristensen.
Dansk Røde Kors Afd.: Stationsleder V. Andersen.
Grænseforeningens Afd.: Fru Lis Blauenfeldt.
Dansk nordisk Ungdomsforbund: Sparekasseass. A. M. Kaaber.
Hjemmeværnet: Bankbogholder Sv. Kyhl.
Lottekorpsset: Fru Gudrun Andreassen.
Den personlige Friheds Værn: Skolebestyrer A. Noack.
Civilforsvarsforbundet: Tømrermester Viggo Poulsen.
Dansk Arbejde's Afd.: Fabrikant A. Bøgh Sørensen.
Arbejdernes Fællesorganisation: Montør Marius Hansen, Jernbanegade 7.
Arbejdsmændenes Fagforening: Kontorbestyrer Ejnar Jensen, Jernbanegade 25.
Formernes Fagforening: Helge Vestergaard, Fruelundv. 32.
Dansk Handels- og Kontormedhjælperforbund: Disponent O. Kopp, Tværgade 4.
Korkskærernes Klub: Thv. Nielseen, Svendborgvej 48.
Malernes Fagforening: Albert Hansen, Slegshavevej.
Murernes Fagforening: Carl Olsen, Assensvej, Espe.
Smede- og Maskinarbejdernes Fagforening: Marius Hansen, Jernbanegade 7.
Skrædernes Klub: Mads Hansen, Gultved.
Tømrernes Fagforening: Peter Grønlund Andersen, Aarslev.
D.U.I. Former Chr. Larsen, Carl Albretsensvej 11.
Arbejdersamariterne: Arbm. Niels P. Schjødt, Rynkeby Hede.
Jernbanefunktionærernes Forening: Portør Arne Bovhøj, Stationsvej 4.

Indholdsfortegnelse.

	Side		Si
Statistik	3	Tværgade	:
Ligningsskala	4	Toftevej	:
Driftsbudgettet	5-7	Vestergade	:
Kommunens Status	8-9	Villavej	:
Opl. vedr. Skatteligningen ..	10	Vinkelvej	:
Byen (Gaderne i alfab. Orden)		Landet (Byerne i alfab. Orden)	:
Algade	11	Boltinge	:
Assensvej	42	Boltinggaard	:
Bytoften	40	Boltinggaards Enemærker ..	:
Carl Albretsensvej	21	Boltinggaards Skov	:
Damhusvej	35	Bolteskov	:
Degnemarken	17	Brangstrup	:
Fruelundvej	31	Brangstrup Mark	:
Floravej	21	Bøgehoved	:
Guldhøjvej	21	Kellerup	:
Jernbanegade	23	Kellerup Mark	:
Kirkevej	15	Lammehauge	:
Lindevej	40	Lombjerge	:
Lammehavevej	32	Rynkeby	:
Ladesporet	35	Rynkebygaard	:
Lombjergevej	35	Rynkeby Hede	:
Mølløvænget	23	Rynkeby Kohave	:
Nyborgvej	29	Rynkeby Hestehave	:
Nyvej	28	Sødinge	:
Odensevej	18	Sødinge Hede	:
Overgade	34	Volstrup	:
Rolighedsvej	18	Volstrup Mose	:
Stationsvej	33	— — —	
Svendborgvej	35	Erhvervsskat	:
Søvej	16	Selskabsskat	:
Søtoftevej	17	Kommunale Udvalg og Kom-	:
Søgaardsvej	45	missioner	:
Torvegade	34	Foreninger og Virksomheder..	:

**Alt Tømmer- og
Bygningssnedkerarbejde udføres**

A. Jørgensen
TØMRERMESTER

Ringe - Telefon 489

**Søvejs Smedie
og Maskinværksted**

v. JOHS. SØRENSEN
Telf. Ringe 327

Sandgaard & Søn

aut. El-Installatør

Alt Arbejde indenfor El-Branchen udføres,
stort Udvalg i Lamper - Skærme - Ozonlamper - Strygejern -
Varmepuder samt mange andre El-Artikler.

Nilfisk Støvsuger ... 335,90 Kr. - 375,00 Kr.

Atlas Køleskab..... 750,00 Kr. - 1300,00 Kr.

Philishave m. dobb. Skær Kr. 125,00

B. & O. Shaver m. Langhaars-Skær Kr. 125,00

sælges ogsaa paa Rate.

Algade 27 - Ringe - Telefon 376

De tre bedste vogne, der fremstilles i Europa i dag!



Ejerne at de nye FORD automobiler. Taunus, Consul og Zephyr Six, er enige om, at det er de bedste vogne, der seriefremstilles i Europa i dag. Også sagkundskaben bekræfter det og slår det fast med firetommersøm. Vi citerer

TAUNUS... „i det hele taget har man den samme fornuftighed, som når man kører i en stor, amerikansk vogn.“
Skandinaviske Motor Journal

CONSUL... „vil på mange måder sætte en ny og hidtil ukendt standard for køreegenskaber. Blot få kilometer kørsel vil overtøve køreren om dette.“
Der kendte engelske tidskrift The Motor

ZEPHYR SIX... „repræsenterer noget af det bedste, man kan købe for penge i dag - sammenlignet med en hvilken som helst bil, der laves for tiden.“
The Motor

Lad os demonstrere Vognene for Dem. Det er uden Forpligtelser for Dem og vil være Dem en Oplevelse.



611/8617