

Dette værk er downloadet fra Danskernes Historie Online

Danskernes Historie Online er Danmarks største digitaliseringsprojekt af litteratur inden for emner som personalhistorie, lokalhistorie og slægtsforskning. Biblioteket hører under den almennyttige forening Danske Slægtsforskere. Vi bevarer vores fælles kulturarv, digitaliserer den og stiller den til rådighed for alle interesserede.

Støt vores arbejde – Bliv sponsor

Som sponsor i biblioteket opnår du en række fordele. Læs mere om fordele og sponsorat her:

<https://slaegtsbibliotek.dk/sponsorat>

Ophavsret

Biblioteket indeholder værker både med og uden ophavsret. For værker, som er omfattet af ophavsret, må PDF-filen kun benyttes til personligt brug.

Links

Slægtsforskernes Bibliotek: <https://slaegtsbibliotek.dk>

Danske Slægtsforskere: <https://slaegt.dk>

Skattebogen



Banken for Ringe og Omegn

(Aktieselskab)

Aaben: 9,30—12,30 og 14—16

Lørdag 9,30—12,30

Telefoner: 84 og 227

SKATTEBETALINGER MODTAGES

BYENS OG EGNENS BANK

Skatteaaret

1./4. 1954—31./3. 1955

Pris: 3,50 Kr.

Ca

Malerarbejde

direkte letter Skattebyrden paa en
Ejendom, er det god Økonomi intet
at forsømme paa denne Konto.

Viggo Albrechtsen

Malermester

Svendborgvej 9, Ringe / Telefon 56



**VENDS M. FL. HERREDERS LANDBO-
SPARE- OG LAANEKASSE,**

Stiftet 11. Juni 1867

Ringes-Afdeling

Telefon Ringe 64

Skattebogen
for
Ringe Kommune

for
Skatteaaret 1. April 1954—31. Marts 1955



Udgivet af
RUDOLF NIELSEN

Skattebogen for Ringe Kommune indeholder Fortegnelse over samtlige Kommunens Skatteydere. Efter hvert Navn er opført det Beløb, Vedkommende skal svare i Kommuneskat for Skatteåret 1. April 1954 til 31 Marts 1955.

I de 10 sidst forløbne Aar er der i Skat udskrevet følgende Beløb her i Kommunen.

1945-46 :	417,985	Kr.	Skatteprocent	4,0
1946-47 :	381,000	—	—	3,0
1947-48 :	547,676	—	—	4,1
1948-49 :	761,146	—	—	5,4
1949-50 :	790,753	—	—	5,2
1950-51 :	803,366	—	—	5,1
1951-52 :	858,684	—	—	5,2
1952-53 :	1,016,794	—	—	5,7
1953-54 :	1,058,391	—	—	5,7
1954-55 :	1,059,024	—	—	5,9

Herreekvipering

Manufaktur

Kjoler

Frakker

Trikotage

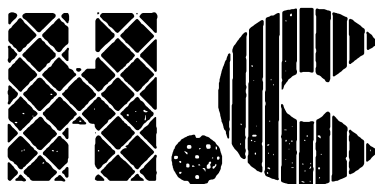

Telf. 434

Eriksen

Ringe Kommunes Indbyggerantal $\frac{1}{4}$ 1953 : 4531.

De faste Ejendomme i Ringe Kommune er efter sidste Vurdering ansat til :

Grundværdi	Kr. 8.208,550
Bygningsværdi	Kr. 19.556,500
Ialt Ejendomsskyldværdi	<u>Kr. 27.765,050</u>

Efter de lovhjemlede Fradrag, herunder for Ejendomme, der i Henhold til Byggestøttelovene har opnaaet en tidsbegrænset Fritagelse for Bygningsskat, er der for Skatteaaret 1954-55:

Skattepligtig Grundværdi ...	8.038,550
Skattepligtig Bygningsværdi .	7.679,000

Ligningsskala for Ringe Kommune

(Gældende for Skatteåret 1954—55.)

Indtægt	Ansættelse		Indtægt	Ansættelse		Indtægt	Ansættelse	
	Ugift	Gift		Ugift	Gift		Ugift	Gift
1000	100	100	4200	4100	2700	7400	10200	8100
1100	200	110	4300	4200	2800	7500	10500	8250
1200	350	120	4400	4350	3000	7600	10800	8400
1300	450	130	4500	4500	3150	7700	11100	8600
1400	600	140	4600	4650	3300	7800	11400	8800
1500	750	150	4700	4800	3500	7900	11700	9000
1600	850	200	4800	4900	3600	8000	Over 8000	9200
1700	950	200	4900	5050	3800	8100	Kr. 50%	9400
1800	1050	300	5000	5150	4000	8200	op f. Ugifte	9600
1900	1150	300	5100	5300	4200	8300		9800
2000	1300	400	5200	5450	4400	8400		10000
2100	1400	450	5300	5600	4600	8500		10200
2200	1500	550	5400	5750	4800	8600		10400
2300	1600	600	5500	5900	5000	8700		10600
2400	1750	650	5600	6100	5200	8800		10800
2500	1900	750	5700	6200	5400	8900		11000
2600	2000	850	5800	6400	5600	9000		11250
2700	2100	900	5900	6600	5800	9100		11500
2800	2250	1000	6000	6750	6000	9200		11700
2900	2400	1100	6100	6900	6150	9300		11900
3000	2550	1200	6200	7100	6300	9400		12100
3100	2650	1300	6300	7300	6400	9500		12350
3200	2800	1400	6400	7550	6600	9600		12650
3300	2900	1500	6500	7800	6700	9700	For Gifte	13000
3400	3000	1600	6600	8050	6900	9800	over	13300
3500	3150	1750	6700	8300	7000	9900	10 500	13700
3600	3300	1900	6800	8600	7150	10000	Kr. 50%	14000
3700	3400	2000	6900	8850	7300	10100	op	14350
3800	3500	2100	7000	9100	7500	10200		14700
3900	3650	2250	7100	9400	7600	10300		15000
4000	3800	2400	7200	9650	7800	10400		15400
4100	3900	2500	7300	9900	7900	10500		

Kommuneskatteligningen foretages paa Gruudlag af Ansættelsen til Statskat.

Statens Regler for Børnefradrag anvendes:

- 1 Barn Kr. 550,
- 2 Børn — 1150,
- 3 — — 1850,
- 4 — — 2560,
- 5 — — 3250.
- 6 — — 3950 o. s. v.

Endelig følges Statens Regler for Fradrag for Hustruens Indkomst ved selvstændig Virksomhed, (Lov Nr. 605 af 21. December 1946).

Statsskat i Forhold til Kommuneskat.

Den samlede Statsskat (heri: Indkomstskat til Staten og Udligningsfonden samt Tillægsskat og Værneskat, men ikke Formueskat) for Skatteåret 1954 — 55 vil i Forhold til den personlige Kommuneskat i Ringe Kommune tilnærmelsesvis udvise de i nedenstaaende Oversigt anførte Beløb.

Personlig Kommuneskat	svarer til	samlet Statsskat	
		for Gifte	for Ugifte
50 Kr.		0 Kr.	0 Kr.
100		0	30
150		52	73
200		99	145
250		165	242
300		219	336
350		310	433
400		392	526
450		512	590
500		588	647
550		688	714
600		760	766
650		853	817
700		964	882
750		1041	980
800		1096	1122
850		1193	1239
900		1248	1382
950		1327	1543
1000		1533	1702
1100		1937	2072
1200		2397	2531
1300		2857	2990
1400		3388	3520
1500		3961	4092
1600		4583	4712
1700		5206	5334
1800		5856	5986
1900		6479	6616
2000		7130	7273
2500		10405	10582
3000		13843	14062
3500		17291	17556

4000	21121	21430
4500	24992	25346
5000	28971	29371
10000	72079	72944

Daa Grund af den ved Statsskatteberegningen gældende Aftrapning af Forsørgerfradraget maa der for gifte Skatteydere, for hvem der er indrømmet Fradrag for Hustruindtægt eller Børnefradrag, regnes med en noget højere Statsskat end anført i Oversigten. Dette gælder navnlig for Skatteydere med skattepligtig Indkomst mellem 6000 og 12000 Kr. Hvor der her er tale om Børnefradrag, kan Forhøjelsen af Statsskattebeløbet skønsmæssigt ansættes til 20 — 30 Kr. Ved Fradrag for Hustruindtægt afhænger Forhøjelsen af Hustruindtægtens Størrelse, hvorfor der ikke umiddelbart kan skønnes noget Gennemsnitsbeløb.

Børnetilskud for Aaret 1954- 55 udbetales i Ringe Kommune saaledes:

Ved skattepl. Indk. under 5000 Kr.	164 Kr. pr. Barn
- - mellem 5000- 6999 Kr.	146 - - -
- - 7000- 11999 -	136 - - -
- - 12000- 15999 -	100 - - -

fra 16000 Kr. og herover udbetales intet Børnetilskud.

Eksempler paa Skatteberegning.

Af skattepligtig Indkomst paa nedennævnte Beløb skal betales ialt i Statsskat og Kommuneskat:

		Gift, u. Børn	Ugifte
	Kr.	Kr.	Kr.
2000	24	94
3000	71	223
5000	481	648
7500	1052	1404
10000	1986	2235
12000	2839	2975
15000	4309	4442
20000	7429	7557
30000	14139	14327
40000	21074	21342
50000	28859	29207
75000	49182	49730
100000	69944	70692

Ringe Kommunes Driftsbudget 1954-55

Indtægter:

Renteindtægter og -Udgifter:		
Renter af Fondsbeholdninger	35.000	
Renter af Tilgodehavender	10.000	
Forrentning vedrørende De Gamles Hjem, Brandstationen, Fruelundvej 32 og Brangstrup Skole.....	30.112	
Strafrenter m. n.....	17.200	
	92.312	
÷ Renter af Kommunens Gæld	70.600	
	21.712	
Driftsindtægter af Jorder og Ejendomme		÷ 12.000
Andre Indtægter:		
Omsætningsafgift af stærke Drikke.....	8.000	
Forlystelsesafgift	12.000	
Tilskud til Forrentning af og Afdrag paa Skolelaan	3.500	
Pensionsfondens Driftsoverskud	17.000	
Forskelligt	100	
	40.600	
Paaligtede Skatter:		
Grundskyld og Ejendomsskyld	328.336	
Personlig Kommuneskat.....	656.673	
Erhvervskommuneskat	2.000	
Aktieselskabskat	7.500	
Grundstigningskyld.....	4.500	
	999,009	

Ialt Indtægt.	1.049 321
----------------------	------------------

Ringe Kommunes

Udgifter I:

Lov om offentlig Forsorg:		
Børneværnsudgifter	19.300	
Underholdsbidrag til Børn	19.500	
Særhjælp med mellemk. Refusion	11.200	
Særhjælp med Statsrefusion m. v.	23.000	
Kontingenthjælp	3.000	
Kommunehjælp uden Tab af Valgret	30.000	
Kommunehjælp med Tab af Valgret	3.000	
Hjælp til Udlændinge	500	
Tilskud til Børnehaven	6.000	
Kommunal Sygepleje m. m.	22.200	
		137.700
Lov om Folkedforsikring:		
Fribefordring samt Sygekassetilskud	9.200	
Invaliderrenter	134.100	
Aldersrenter	677.500	
De Gamles Hjem	16.400	
		837.200
Forskellige sociale Love:		
Husmoderafløsning	7.200	
Mælkehjælp	6.000	
		13.200
Lov om Arbejdsanvisning og Arbejdsløshedsforsikring		28.000
		1.016.100
Fragaar: Refusion fra Staten	533.300	
Udligningsfonden	106.713	
Refusionsforbundet	÷ 7.200	
		632.813
Kommunens sociale Udgifter ialt		383.287
Bestyrelsesudgifter:		
Honorar og Lønninger efter Fradrag af Statens Vederlag vedr. Statsskatteopkrævning m. m.	72.200	
Kontorholdsudgifter, Kontorartikler, Papir og Tryksager, Porto, Telefon, Annoncer, Abonnementer m. v.	13.800	
Skatters Paaligning og Opkrævning, Møder, Tjenesterejser og Repræsentation, Tællinger m. m.	13.000	
		99.000
Tilskud til Foreninger og Institutioner		4.000
Skolevæsen:		
Lærerlønninger m. v. Andel i	82.000	
Skolebygningers Vedligeholdelse	25.000	
Idrætspladsen	13.000	
Inventar og Undervisningsmidler	22.000	
Brændsel, Belysning, Vandforbrug	22.000	
Rengøring og Rengøringsmidler	10.000	
Ungdoms- og Aftenskoler	15.000	
Tilskud til private Skoler	30.000	
Andre Udgifter	10.600	
		229.600
Fragaar: Tilskud fra Udligningsfonden	51.240	
		178,360
Vejvæsen:		
Vejanlæg og Vedligeholdelse	105.000	
Kloakreparationer, Vejdøren	5.000	
Vejadministration og Lønning	12,500	
Redskaber og Maskiner	9.600	
Andre Udgifter, herunder til Belysning	2.900	
		135.000
Fragaar: Andel i Motorafgifterne	48.000	
		87.000
		<hr/>
	Transport	751'647

Driftsbudget 1954-55

Udgifter II:

	Transport	751.647
Snekastning:		
Lønninger.....	20.000	
Andre Udgifter, Snepløvkørsel m. m.....	6.000	
	26.000	
Fragaar: Statsrefusion	10.000	
	16.000	
Brandvæsen m. m.....		18.100
Sundhedsvæsenet:		
Lægeundersøgelse af Børn	3.000	
Sundhedskommision samt Kød- og Mælkekontrol ..	800	
	3.800	
Forskellige andre Udgifter:		
Udgifter ved Valg	1.500	
Udryddelse af Rotter og Mulvarpe	3.000	
Huslejetilskud efter Boligstøttelovene.....	9.000	
Kirkegaardens Vedligeholdelse.....	13.000	
Udgifter ved Udarbejdelse af Byplan	5.000	
Pensioner	4.000	
Tilskud til Biblioteket.....	5.000	
Andre Udgifter	5.700	
Aldeles uforudseelige Udgifter	30.000	
	76.200	
Henlæggelse til Afdrag paa Laan.....		123.574
 Driftsoverskud ifølge Kapitaloverslaget fremkommer saaledes:		
Forøgelse af Aktiver:		
Henlæggelse til Fonds	10.000	
Skolebyggeri og særlige Vejanlæg	700.000	
Forøgelse af Kassebeholdning	60.000	
	770.000	
Forbrug af Aktiver:		
Hævet af Fonds og Laanebeholdninger.....	700.000	
Formindskelse af Tilgodehavender for forskudsvis afholdte Udgifter	10.000	
	710.000	
		60.000
	Ialt Udelft..	1.049,321

Ringe Kommunes Status

(Sidst afsluttede

Aktiver:

Tiendebankobligationer	Kr.	2.600
Aktiver i Ringe Boligselskab		15.000
Bank- og Sparekasseindskud tilhørende forskellige Fonds m. m.		961.398
Aktiver tilhørende Pensionsfonden		511.738
Aktiver tilhørende Legater		25.443
Aktiver for Deposita m. m.		2.011
Kommunens Kassebeholdning		309.964
Indtægtsrestancer m. m.		57.934
Tilgodehavende ifølge Pantebreve		97.822
Tilgodehavender for forskudsvis afholdte Udgifter		34.863

Ejendomme, der anvendes i offentlige Øjemed:

Raadhuset	133.863
De Gamles Hjem	32.000
Ringe Kommuneskole	396.500
Rynkeby Skoler	54.500
Brangstrup Skoler	36.000
Brandstationen	165.617
Museumsbygningen	17.400
Biblioteksbygningen	18.100
Markedspladsen	16.000

	869.980

Beboelsesejendomme:

Husvildeboliger	52.715
Beboelsesejendomme iøvrigt	135.016

	187.731

Grunde og Udstykningsarealer:

Tværgade	2.000
Degnemarken	3.500
Odensevej	48.072
Overgade m. m.	76.185
Nyborgvej	15.322
Ringe Sø	700

	145.779

Forskellige Anlæg m. m., der vil være at overføre eller afskrive:

Rensningsanlægget	116.486
Skoleudvidelser	223.969
Indretning af interim. Skolelokaler	8.608

	349.063
Vejvæsenets Inventar	7.274
Beholdning af Tørv	4.235

Ialt Kr. 3.582.835

ultimo Regnskabsaaret 1952-53

Regnskabsaar)

Passiver:

Restgæld paa Laan:

Fyns Stifts Kreditforening.....	Kr.	5.654	
— — —		4.666	
			10.320
Østifternes Kreditforening			15.669
Østifternes Land- Hypotekforening.....			5.774
Privat Kreditor			15.000
Banken for Ringø og Omegn			20.000
Vends Herreds Sparekasse		39.000	
— — —		33.750	
— — —		80.000	
			152.750
Landbo Sparekassen for Fyn.....		33.750	
— — — —		79.990	
— — — —		86.660	
— — — —		86.660	
			287.060
Ringø Kommunes Pensionsfond		500.000	
			1.006.573
Pensionsfonden			511.738
Legatkapitaler			25.443
Deposita m. m.			2.011
Depositum vedrørende Rensningsanlægget			700
	Ialt Passiver	Kr.	1.546.465

Kommunens Nettoformue udgør herefter pr. $\frac{31}{3}$ 1953 Kr. 2.036.370

Ialt Kr. 3.582.835

Særlige Oplysninger
vedrørende Skatteligningen 1954—55

Skatteydernes Antal ¹	2.167
Skatteydernes samlede Indkomst	Kr. 12.050.357
Den samlede Skatteindtægt (Beløbet, hvoraf Skatten beregnes)	12.336.895
Ligningsprocenten	5,9
Grundskyldpromille	24,0
Ejendomsskyldpromille	18,0
Kirkeskatteprocenten	0,35
Kirkeskatten ialt	38.077,79

Skattens Paaligning geografisk

I Skatteåret 1954—55 udskrives ialt Kr. 1.059.024,06
fordelt saaledes:

	Byen	Landet
Personlig Kommuneskat	469.496,66	258 380,20
Grundskyld	58.338,00	134.587,20
Ejendomsskyld	82.157,40	56.064,60
Ialt	<u>609.992,06</u>	<u>449.032 00</u>

Skatten tages med $\frac{1}{3}$ paa fast Ejendom
og $\frac{2}{3}$ paa Indkomst.

Mellem- og Realskolen i Ringe

eksamensberettiget

Forberedelsesklasser

Mellemskoleklasser

Realklasse

Indmeldelse modtages.

Program tilsendes paa Begæring.

B. Jørgensen Telf. Ringe 340

Ringe

Gade Nr.	Indk.	Grdsk.	Ejendsk.
Algade.			
Ulige Numre.			
1	Kioskejer Arne Nielsen 1032,80	79,20	102,60
	Husbest. Elna Karoline Buch .. 56,05		
	Husass. Gerda L. Crone 8,85		
	Støberiarb. Kjeld Jensen		
3	Firma Eltzholtz	273,60	442,80
	Frøhandler Axel Eltzholtz 194,70		
	Rentrice Marie L. Hansen 26,55		
	Mekaniker Valder Juel Lærke.. 200,60		
5	Fyns kommunale Telefonselsk..	199,20	228,60
7	Skraeder Hans Christiansen 359,90		
	Murer Karl Nielsen 477,90		
	Arbmd. Helge H. Madsen 413,00		
	Fliv. Bestyrerinde K. Ovesen .. 112,10		
9	Slagter S. Aa. Skovg. Andersen 300,90		
11	Sigrild Frandsens Bø	144,00	
	Byerske Rasmine Rasmussen 5,90		
	Rentrice Karen Rasmussen		
	Træskomager K. G. Karlsen 14,75		
13	A/S Ringe Hotel og Højskolehj.	883,20	3189,60
	Hotelbestyrer Kaj Christensen.. 663,75		
	Stuepige Crete Bertha Eriksen.. 94,40		
	— A. Marie L. Schjodts 120,95		
	— Connie W. Pedersen 35,40		
	Køgejomfr. K. R. Frederiksen.. 212,40		
	Hush. elev Inger Juel Carlsen .. 76,70		
	Køkkenass. Gerda Rasmussen .. 132,75		
	— Margit Gerda Larsen 76,70		
	Chauffør Niels Egøn Andersen.. 271,40		
15	A/S Banken f. Ringe og Omegn	146,40	1960,20
	— Svendborgvej 20	112,80	293,40
	Sagfører G. Zeeberg 2886,58		
	Møllebygger K. M. Marcussen .. 132,75		
17	Boghandler E. B. Steenstrup .. 1696,78	136,80	689,40
19	Akts. Alfred Knudsen	705,60	2206,80
	Købmand Kaj Knudsen 678,50		
	Kommis Ole Fr. Langballe 61,95		
	Handelsl. Erik Grubbe 70,80		

Gade Nr.		Indk.	Grdsk.	Ejendsk.
25	Fru A. Holm Schwartz		182,40	727,20
	Gartner Kaj Nielsen	410,05		
	— Lammehavevej		52,80	86,40
	Mejerist Harry Kr. Hansen . . .	1001,47		
	Sekretær Ellen I. Buhl	755,61		
	Bankass. Ellen Petersen	371,70		
	Bankass. Ester Petersen	85,85		
27	Tandtekniker Inger Bøggild . . .	825,59		
	Installatør Carl A. J. Sandgaard	454,30		
	— Algade 7		124,80	248,40
	Skrædderm. J. P. Jørgensen . . .	306,80		
	Bogtr. P. J. Henriksen	442,50		
29	Broderihdl. Marie T. Andersen	545,75	67,20	102,60
31	Læderhandler Kr. A. Andersen	5,90	194,40	169,20
33	Kontrolass. Frede L. Bruun . . .	365,80	120,00	90,00
	Bager Karl A. Jensen	70,80		
	Skræder Ejgil Carlsen	168,15		
35	Cyklehdl. Poul Mikkelsen	1170,50	180,00	126,00
37	Snedkermester J. C. Lindegaard	590,00	187,20	273,60
	Snedkermester Karl Lindegaard	525,10		
	Rentier Andreas Jensen	11,80		
39	Fru Elna Eriksen	38,35	115,20	309,60
	— Degnemarken 9-11		72,00	
41	Frisørm. Skyum Christensen . .	560,50	88,80	419,40
	Frisørinde Grethe Sørensen . . .	522,15		
43	Fru Maren Jørgensen, Aarhus . .		182,40	259,20
	Skomagerm. Harald Hansen . . .	1181,47		
	Typograf Bent R. Hansen	637,20		
45	Ringe og O. Brugsforening . . .		420,00	1017,00
	Uddeler Svend Andersen	1752,83		
	Ekspeditrice Ulla Andersen . . .	418,90		
	Kommis Helge E. Hansen	94,40		
49	Slagterm. Skovgaard Andersen	1883,10	163,20	138,60
	— Algade 9		103,20	102,60
	Slagter Knud Worm Jensen . . .	20,65		
51	Tømrer Marius S. A. Rasmussen	636,20	158,40	88,20
	Boghdl.elev Mogens Rasmussen	230,10		
	Fru K. Ingeborg Holmberg . . .	26,55		
	Husass. Anny G. Nielsen	120,95		
53	Sadelmagermester C. Jessen . . .	1222,60	60,00	567,00
55	Arbmd. Rs. Jørgen Andersen . .	194,70	79,20	66,60
	Repr. Niels Peder Pedersen . . .	100,30		
	Rentrice Kristiane Due			
57	Tandlæge Følsgaard-Hansen . .	1777,32		
59	Svendborg Avis		72,00	54,00
	Red. P. Tolderlund-Hansen . . .	708,00		
61	Forretningsf. Hans L. Fristoft . .	988,72	108,00	
	Rentrice Kristine Andersen . . .	5,90		
63	Mejeribestyrelse Carl L. Nielsen .	1438,83		

Gade Nr.		Indk.	Grdsk.	Ejendsk.
65	Ringe Andelsmejeri		422,40	2185,20
—	Tværgade 14		52,80	
—	Tværgade 16		26,40	
	Mejerist Vilhelm Nielsen	303,85		
—	Johannes Jensen	70,80		
	Mejerist Poul Christiansen	50,15		
	Mejerielev Ejgild Rasmussen	159,30		
—	Karl Emil Poulsen	59,00		
—	Frede Jensen	100,30		
—	Finn Kirkeg. Sørensen	17,70		
	(Lige Numre)			
2	Tandlæge Oscar Kaaber	1728,82	552,00	198,00
—	Algade 57		187,20	246,60
	Husass. Annelise S. Pedersen	141,60		
6	Købmand Frank Christoffersen	554,60	312,00	135,00
8	Frisørmester J. Chr. Jensen		103,20	444,60
	Frisørmester Aage Davidsen	958,99		
	Husass. Karen Marie B. Møller	174,05		
10	Salgsleder H. P. Larsen	542,80	170,40	394,20
—	Damhusvej 4bc		93,60	163,80
—	Søgaardsvej 6		528,00	387,00
	Kontorass. Torkil H. Larsen	112,10		
	Elektriker Børge Larsen	35,40		
	Husass. Else Knudsen	120,95		
	Skræder Eyvind Hansen	826,00		
	Skræder Carlo Hansen	318,60		
12	Ringe Sogns Sygekasse		50,40	178,20
	Sygekasses Kass. Hakon Møller	816,50		
	Sparekassebest. Sv. Aa. Bech	837,80		
16	Husejerske Thyra Gydebæk	9,50	196,80	122,40
	Telefonistinde I. Gydebæk	365,80		
	Viktualiehdl. Else Jensen	135,70		
	Urmager Erik Tvede Jensen	5,90		
	Medhj. Sv. Aage Tvede	339,25		



*1. Kl.s Køkken
Specialiteter i Smørrebrød
Sal og Selskabslokaler anbf.*

Central-Hotellet **RINGE**

Telf. 184 — Henry Glasdam

Gade Nr.	Indk.	Grdsk.	Ejendsk.
18 Fru Else Kjerulf Petersen	708,00	566,40	1717,20
20 Redaktør Rudolf Nielsen	1421,90	108,00	225,00
22 Frisørmester Hans S. Nielsen ..	1429,86	67,20	588,60
Husass. Inger Thomsen	150,45		
24 Isenkræmmer J. Espersen	70,80	180,00	477,00
26 Købmand Ejvind Lehrmann ..	1915,02		
Husass. Tonny A. Lorenzen	153,40		
Købmand Sass Petersen	2051,49		
Husass. Anna Hansen	197,65		
28 Chauffør Svend Kr. Larsen	483,80		
Chauffør Poul Klug	489,70		
Købmand Evald Nielsen	1151,21		
30 Købmand Svend Smed	542,80	120,00	702,00
Husass. Gerda Pedersen	150,45		
32 Fru Else Kragh Petersen	29,50	144,00	567,00
Fotograf Rs. J. Enemærke	11,80		
34 Urmager Anker Jensen	1479,01	105,60	496,80
Rentrice Agnes Andersen	82,60		
Frk. Tonny Andersen	41,30		
36 Snedkerm. J. Georg Andersen..	132,75	211,20	273,60
Husbest. Karen E. S. Larsen	135,70		
Mælkehdl. Svend R. Hansen ..	536,90		
38 Malermester S. Recke	1031,73	103,20	444,60
— Mtr. Nr. 30h, Rynkeby ..		24,00	
Elektriker Ib Recke	592,95		
Maler Leif Recke	59,00		
40 Raadhusbetj. Vald. J. Andersen	477,90		
42 Glarmester N. Harald Larsen ..	5,90		
44 Radioforhdl. Ejnar Mikkelsen..	463,15	93,60	172,80
Servitrice Inger Jacobsen	483,80		
46 Grønthdl. Gerda M. Jensen		153,60	226,80
Arbmd. Jens Peter Jensen	82,60		
Købm. Edle Andersen	572,30		
48 Viktualiehdl. Aage Pedersen..	1602,03	134,40	385,20
Husass. Minna Gynther Jensen..	159,30		

C. Christoffersen & Søn

Murermester

Ringe

Tlf. 51

Gade Nr.		Indk.	Grdsk.	Ejendsk.
	Overlærer Marie Rasmussen.. ..	917,80		
50	Bagerm. Jens Ove Thrane	1233,51	112,80	95,40
52	Rentrice Kirsten Pedersen	67,85	96,00	324,00
	Cigarhdl. Peder F. Christensen	1342,25		
54	Hotelejer Henry M. Glasdam	525,10	307,20	561,60
	Husass. Grethe Nielsen	141,60		
	Husass. Anna Marg. Christensen	70,80		
56	Boghandler M. Berthelsen	2402,78	117,60	1027,80
62	Direktør K. V. Pedersen	1751,29		
64	Akts. Fehr & Co.		384,00	684,00
	— Stationsvej		933,60	163,80
68	Herregd. miss. H. Chr. Hansen.. .	253,70		
72	Rentrice Maren Jørgensen	44,25	148,80	203,40
74	Lærer Vagn Ove Bekker	474,95		
76	Fru Mariane Albretsen	53,10	170,40	
	Arkitekt Niels P. Albretsen	1561,67		
Raadhuspladsen.				
1	Landbo-Sparekassen for Fyn		600,00	1872,00
	Sparekassebest. Aage Madsen .. .	1213,39		
	Inge Madsen	50,15		
Bytoften.				
	Murermester H. J. Bruun	1287,56	134,40	
	Husass. Connie V. B. Frandsen	115,05		
	Murer Frederik E. Andersen	174,05		
	Murer Gunnar Birkelund	44,25		
Kirkevej.				
1	Svendborg Korkvarefabrik		55,20	624,60
	Værklører A. S. W. Johansen.. . .	728,65		
3	Fru Laura Høeberg Nielsen	383,50	60,00	387,00
7	Arbmd. Frederik Sørensen	354,00	14,40	
	Husbest. Jensine K. Pedersen	85,55		
Søvej.				
Ulige Numre.				
1	Midtfyns Præliminærkursus		110,40	133,20
	Forst. H. Damgaard Petersen	1029,43		
	Elin Rosager	5,90		
	Ib Juel Jensen	5,90		
	Kaare Bjørn Dullum	35,40		
3	Rentrice Maren Madsen		64,80	77,40
	Teglværksarb. Hartv. Carlsen.. . .	144,55		

Midtfyns Vaskeri

Telefon 217

Gade Nr.	Indk.	Grdsk.	Ejendsk.
Cartner Bent A. Carlsen	112,10		
5 Kommuneskr. Ellen Jørgensen	1181,36	69,60	127,80
Smedemester Johs. Sørensen	945,35		
— Mtr. Nr. 15h		57,60	
— Mtr. Nr. 36z		62,40	
7 Arbmd. Svend E. Petersen	8,26		
— Assensvej 21y		19,20	
Fru Anna K. Ø. Andersen	5,90		
Husass. Grete Andersen	17,70		
15 Husejerske Johanne K. Hansen	14,75	38,40	61,20
Chauffør Anna M. K. Jensen	247,80		
Overportør Aksel W. Jørgensen	678,50		
Medhj. Lars Viggo Eriksen	359,90		
17 Møbelhdl. J. Skov Jørgensen	230,10	55,20	
Kommis Frede Skov Jørgensen	61,95		
19 Sognepræst H. N. Blauenfeldt	1342,90		
Husass. Inge Blauenfeldt	26,55		
Ringe Præsteembede		691,20	327,60
21 Bestyrerinde Marie Rasmussen	300,90		
Husass. Annalise Hansen	132,75		
Rentier Kresten Jespersen	5,90		
Rentier Niels Peder Fischer	5,90		
Rentrice Sigrid Rasmussen	5,90		
Rentier Chr. A. Christensen	5,90		
Rentier Hans Rasmussen	5,90		
Rentier Rasmus K. Larsen	5,90		
Rentrice Anna Larsen	5,90		
Husejerske Maren D. K. Hansen	26,55		
Rentier Kristian Fr. Madsen	5,90		
23 Musikdir. Axel V. Aagaard	454,30	45,60	19,80
31 Ringe Børnehave		62,40	
. Børnehaveforst. H. Kristiansen	772,60		
— Villavej 29		64,80	23,40
Kontorass. Connie Hansen	197,65		
Kommis Olaf F. R. Teusch	29,50		
37 Skolebestyrer Karl Hedemann	1390,57		
Kommis Knud K. Hedemann	85,55		
Jungmand Bent Hedemann	115,05		
Husass. Ingrid Petersen	224,20		
Husaas. Annelise Jeppesen	171,10		
Husass. Ella H. Wobbe	61,95		
Lærerinde G. la Cour Petersen	430,70		
Lige Numre.			
2 Fru Inger Eriksen		64,80	248,40

Midtfyns Vaskeri

Telefon 217

Vaad - Vask

Gade Nr.	Indk.	Grdsk.	Ejendsk.
Fhv. Realskolebest. Axel Noack	690,30		
Murer Evald M. M. Knudsen ..	548,70		
— Degnemarken 13		36,00	
2A Reserveløge Rich. K. Knoop ..			
4 Staldforpagter Hans Jensen .. .	165,20	98,40	34,20
Husbest. Sendi Iversen	120,95		
6 Boghandler Poul Steenstrup .. .	1620,85	62,40	133,20
Husass. Anna Nielsen	168,15		
6A Syerske Anna Andreassen	11,80	43,20	3,60
8 Blikkenslagerm. Gerh. Jensen ..	424,80	48,00	36,00
10 Fru Anna H. Jorgensen	728,65	79,20	66,60
12 Maler Niels Peter Jorgensen ..	236,00		
14 Mekaniker Poul Jacobsen	1428,45	45,60	1,80
— Degnemarken 2		57,60	
20 Fru Anna K. M. Karlsson	23,60	55,20	12,60
22 Rentrice Anna K. Rasmussen .. .	17,70	24,00	
24 Husejerske Marie Zachariassen	5,90	36,00	
Chauffør P. Højbjerg	389,40		
Støberiarb. Søren P. Andersen ..	236,00		

Søtoftevej.

2 Mekaniker Niels Grønnegaard ..	1302,25	28,80	86,40
Maskinl. Kurt Grønnegaard	44,25		
4 Husejerske Dora M. Lange	53,10	24,00	18,00
Rentier Frantz A. V. Lange	5,90		
6 Husejer And. Thøssing Madsen..	7,67	24,00	18,00
8 Repr. L. P. Lundsgaard Larsen	560,50	36,00	
Mcjerist Mads Peter Rasmussen	26,55		
10 Arbm. Anton Peter Rasmussen	289,10	36,00	
Gartner M. Chr. Nielsen		160,80	

Degnemarken.

1 Skorstensfejermester B. Lippert	1015,33	38,40	
3 Fru Elva Jensen	5,90	31,20	
Defektrice Kirsten L. Nielsen ..	271,40		
Arkitekt Knud Ejner Hansen	796,50		
— Toftevej 3		14,40	
5 Fabriksarb. Jens R. Jensen	206,50	33,60	
Defektrice Else M. Thorshund..	53,10		
6 Husejerske C. M. Lundkjær	61,95	45,60	
Kontorass. Karen Lundkjær	50,15		
7 Ekstraarb. Fr. Tage E. Nielsen..	430,70	33,60	
10 Blikkensl. Sv. O. Lundsgaard ..	595,90	33,60	
12 Graver Hans Peder Larsen	392,35	33,60	
— Degnemarken 14		33,60	
16 Repr. Ole Jacobsen	5,90	33,60	
18 Bager Egon Kristen Knudsen ..	306,80		
L.A.B., Odense, Mtr. Nr. 2r. . . .		33,60	

Vade Nr.		Indk.	Grdsk.	Ejendsk.
	Rolighedsvej.			
	Ulige Numre.			
1	Tømrermester Axel Jørgensen..	1596,71	105,60	37,80
	— Odensevej 2		172,80	
	Tømrer Jørgen J. Christensen ..	82,60		
3	Dyrlæge M. P. Jørgensen	1532,17	300,00	315,00
	Anne-Birthe Jørgensen	47,20		
	Husass. Gerda Marie Jepsen	165,20		
	Rentrice Mary Jørgensen	407,10		
7	Købmand J. Lehrmann	2416,29	187,20	309,60
	— Algade 26		436,80	1526,40
	— Damhusvej 4bh		72,00	
	Maskinsnedker Otto K. Jensen..	454,30		
9	Husejer P. Richard Pedersen ..	17,70	84,00	27,00
	Maler Poul E. Adamsen	342,20		
11	Ringe Præsteembede		141,60	
13	Ingeniør L. N. B. Klausen	2655,18	120,00	378,00
	— Villavej 15-23		362,40	1618,20
	— Villavej 13		74,40	
	— Villavej 14		93,60	91,80
	Husass. Anna Lise Jensen	165,20		
15	Installatør J. Sandgaard	483,80	76,80	32,40
15A	Syerske Inger Rasmussen	44,25	76,80	104,40
	Ingeniør Kaj Eriksen	1136,16		
	Cand. pharm. Bent J. Sauerberg	50,15		
	Boghdl.medhj. Søren Marhauer	177,00		
17	Barbermester V. V. Fischer	5,90	72,00	
25	Ringe Friskolekreds		115,20	
	Lærer Henrik Ravn	944,47		
33	Rentier Søren M. Nygaard		38,40	
	Arbmd. Johannes E. Johansen	70,80		
	Lige Numre.			
4	Fabrikant H. Lousen	566,40	189,60	136,80
	— Rolighedsvej 5		115,20	
	— „Fionia“, Tværgade 15		33,60	
	— „Fionia“, Tværgade 13		36,00	
	Kontorass. Kirsten D. Lousen ..	94,40		
10	Repr. Abel Hansen	719,80	81,60	64,80
	Chauffør Carl H. Jensen	837,80		
	Mejerist Harry Sigurd Fischer..	460,20		

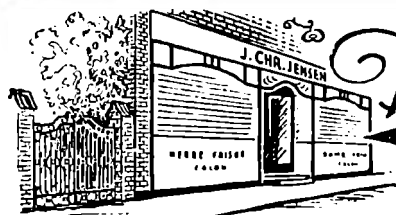

Dame & Herre **FRISOR**

J. CHR. JENSENS EFTF.

A. & Å. DAVIDSEN

ALGADE 8 · RINGE · TLF. 261

Stedet for Permanentkrølning.

Gade Nr.	Indk.	Grdsk.	Ejendsk.
12 Kurvemager Thomas P. Hansen	5,90	108,00	9,00
Husbest. Mathilde Pedersen . . .	5,90		
Chauffør Georg Sundsgaard . . .	430,70		

Odensevej.

Ulige Numre.

1 Sparekasseass. Magna Endrup . .	536,90	84,00	108,00
Installatør Christian Endrup . . .	483,80		
Arbmd. Johs. P. K. Nielsen	348,10		
3 Husejerske Karen Hansen	5,90	74,40	52,20
Arbm. Johannes Christensen	73,75		
Fru Laura Pedersen			
Malermester Frode Højkilde	448,40		
Kontorass. Holger Pedersen	197,65		
5 Inkassator H. Vestergaard	654,90		
Rentier Mads P. Jørgensen		100,80	
Arbmd. A. P. Pedersen			
Fyns komm. Telefonselskab		4,80	
7 Overass. J. A. K. Christensen . . .	436,60	117,60	100,80
9 Tomrer Laur. J. Nielsen	442,50	124,80	50,40
Tomrer Aage Verner Nielsen	44,25		
Husass. Inger Margit Nielsen	132,75		
Tomrer. Jørg. Grønb. Knudsen	5,90		
11 Vaskeriejer Mar. Johannessen . . .	463,15	211,20	
Fru Edith Hansen	8,26		
13 Elektr. M. V. Hofm. Pedersen	212,40	103,20	390,60
Assurandør Finn Otto Vindborg	483,80		
Fru Anny Rasmussen	5,90		
Bankass. Palle M. T. Jensen	713,90		
Tanktekn. H. M. Christiansen	365,80		
15 Bagermester Helge V. Jensen	613,30	124,80	97,20
Husass. Kirssten G. Sørensen	59,00		
Bogholder Borge E. Rasmussen	507,40		
17 Bestyrer J. Vilh. Nielsen	728,65	86,40	223,20
— Tværgade 46		26,40	
Snedker Laurids Berthelsen	955,68		
19 Husejer Alfred J. Frydenlund	50,15	79,20	93,60
Rentrice Marie Hansen	5,90		
21 Assurandør N. P. Rasmussen	8,26	105,60	
Murer S. M. Kaj Madsen	744,88		
23 Fabriksarb. Otto V. Pedersen	392,35	105,60	
25 Telefoncentralen		124,80	293,40
27 Revisorass. Poul Edmund Lund	607,70		
29 Fabrikant Knud Olsen	218,30	230,40	1339,20
— Odensevej 27		50,40	16,20
Husbest. Adda M. Gundtofte	218,30		
31 Laboratoricarb. L. Christensen	410,05	69,60	73,80
Husbest. Ingeborg Petersen	50,15		
Malers Ralf Christensen	324,50		
Fabriksarb. Tove G. Torsen	5,90		

Gade Nr.	Indk.	Grdsk.	Ejendsk.
Arbmd. Carlo Chr. Dahl	486,75		
33 Tomrer Ferdinand Hansen	73,75	81,60	64,80
Rentrice Thora Jensen			
35 Snedker Hans P. Pedersen	454,30	81,60	
Lis Pedersen	67,85		
Husass. Asta Pedersen	20,65		
Rentrice Anna K. Pedersen	5,90		
37 Husejerske Marie Skov		84,00	
Donkeym. H. P. Schwerdtfeger	525,10		
39 Husejer Hans P. Jørgensen	5,90	98,40	97,20
Skræder Ejner Kaspersen	525,10		
41 Postass. Karen Bach	498,55	14,40	
45 Handelsmand Chr. Hansen	519,20	115,20	77,40
— Carl Albretsensvej 2		16,80	
Skorstensfejer James Sørensen	445,45		
Vognmand J. Chr. Christensen	418,90		
47 Rentrice Laura L. Jørgensen	5,90	48,00	
Rentrice Nicoline Risom	5,90		
49 Chauffør Johs. Christoffersen	383,50	48,00	36,00
51 Smed Jacob M. Nielsen	336,30	48,00	
67 Gdr. Jørg. Christoffersen	162,25	739,20	147,60
Rentrice Ida M. Anderson	23,60		
Husass. Rigmor Jensen	50,15		
Lige Numre.			
4 Skomagermester J. Weishaupt	5,90	76,80	23,40
Socialsekr. Dagmar Weishaupt	880,81		
Husbest. Astrid M. Knudsen	177,00		
6 Sygeplejerske Julie Pedersen	584,10	72,00	9,00
8 Læge Chr. Gormsen	3600,89	132,00	513,00
Husass. Dagny Mortensen	159,30		
16 Købmand Svend Andersen	690,30	62,40	
18 Husejer Johs. H. Sloth	283,20	76,80	104,40
Redder Elvar Rasmussen	628,35		
Mekaniker Kurt Ejv. Theilade	654,90		
20 Tandlæge Knud Petersen	1459,42	122,40	520,20
Hanne Ingemann	5,90		
Kommuneskolen:			
Skoleinspektør Amdi Petersen	1174,45		
Lærerinde Karen Poulsen	772,07		
Lærerinde Helga Bagger	847,71		
Lærerinde B. la Cour Pedersen	94,40		
Pedel Anton J. Jørgensen	619,50		
30 Fru Julie Fridberg	5,90	120,00	72,00
Husass. Grethe Fridberg	153,40		
Husass. Tove A. Andersen	29,50		
Lagerforv. Ejner H. Pedersen	646,05		
32 Montør Kamillus Nielsen	47,20	112,80	
Kontorass. Ingeborg Nielsen	174,05		
Støberiarb. Georg Henriksen	5,90		
Husass. Jenny Henriksen	174,05		

Gade Nr.		Indk.	Grdsk.	Ejendsk.
40	Handelsgartner V. Plovgaard ..	410,05	276,00	243,00
42	Hestehdl. H. P. Rasmussen .. .	35,40	64,80	
44	Sygeplejerske Karen K. Karlsen	26,55	67,20	
50	Autolakerer P. E. Andreassen ..	118,00	74,40	142,20
56	Maskinformør G. Andreassen ..	483,80	55,20	
	Ekspeditrice Ketty Andreassen..	11,80		
	Fru Marie Kirstine Holmer .. .	141,60		
62	Arbmd. Bror V. Jønsøen	401,20	50,40	
	Husass. Tove Jønsøen	70,80		
66	Driftsleder E. Møller-Nielsen ..	1015,69		
	Husass. Birthe M. J. Olsen .. .	129,80		
	Dekupør Eigil Bek		48,00	
	Tegner Erling Bek	20,65		
68	Konsulent Niels B. Bagger .. .	466,10	76,80	

Floravej.

Lige Numre.

2	Arbmd. Edvard Larsen	177,00	14,40	
	Mekaniker Kaj Larsen	5,90		
	Rentrice Margrethe K. Larsen ..	5,90		
	Arbmd. C. S. P. Christiansen ..	395,30		
6	Handelsgartner H. P. Hansen ..	601,80	204,00	189,00
	Sparekasseass. Ruth M. Hansen	300,90		
	Blikkenslager Poul Fischer .. .	342,40		
8	Kontorass. Poul E. Rasmussen ..	713,90	31,20	
	Tomrer Andreas A. Jørgensen..	362,85		
12	Arbmd. Anton Pedersen	17,70	28,80	

Ulige Numre.

3	Arbmd. H. Kr. Phil Rasmussen	684,40		
5	Murer O. C. M. Johs. Sørensen	265,50	79,20	
	Fhv. Foderm. J. M. Jørgensen ..	5,90		
	Fhv. Murer N. Chr. Jørgensen..	5,90		

Guldhøjvej.

	Dekupør Eigil Bek		50,40	
	Kontorass. D. Egon Dinesen .. .	713,90		

Carl Albretsensvej.

	A/S Ringe Boligselskab		100,80	
	(Nr. 3—13)			
1	Montør Jens Peter Sørensen.. .	1101,00	19,20	
3	Montør Helmuth E. H. Fischer..	855,50		
	Lærer Poul Enggaard	746,35		

Midtfyns Vaskeri

Telefon 217

Vaad - Vask

Gade Nr.	Indk.	Grdsk.	Ejendsk.
Banearbejder Martin S. Wozny	306,80		
Optiker Erik Gomard	253,70		
5 Maskinarb. Viggo Petersen . . .			
Murer Karl Th. Olsen	359,90		
Smed Regnhard Kjærside	501,50		
Stobemester Gunnar Hansen . . .	1075,63		
11 Træarb. Jens Juul Mogensen . . .	365,80		
Former Kristian Larsen	445,45		
Elektriker Hans A. J. Bruntse . .	336,30		
Cyklemek. Vald. Cramer Buch . .	118,00		
13 Lagerforv. Jorgen O. Pedersen	230,10		
Maskinarb. Hagbard Hansen . . .	407,10		
Former Borge Egon Madsen . . .	501,50		
Former Arne Peter Andersen . .	448,40		
Lige Numre.			
4 Overpostbud Aksel Kjærbye . . .	460,20	16,80	
6 Karetmager Hermann Bonde . . .	979,40	24,00	
Rentrice Anna Nikolajsen	5,90		
8 L.A.B., Odense		14,40	
Montør Andreas C. Boysen	430,70		
10 L.A.B., Odense		14,40	
Maler Tage F. Nielsen	525,10		
12 L.A.B., Odense		14,40	



Ringe Hotel og Højskolehjem

Restaurant

Gæsteværelser

Selskabslokaler

Midtjys Samlingssted

Sommerstoffer

— saa

B. E. HASSØ

Jernbanegade 5 - Ringe

— et godt Sted at handle

	25	Indk.	Grdsk.	Ejendsk.
Gade Nr.				
	Købmand Gunnar Hansen	613,60		
	Husass. Ruth P. Frederiksen	115,05		
14	L.A.B., Odense		14,40	
	Montør Marius Jørgensen	401,20		
	— Tværgade 18		26,40	
16	L.A.B., Odense		16,80	
	Maskinm. Hans H. S. Hartung	590,00		
Mollevænget.				
1	Lærer Hans Mar. Elmclund	977,22	36,00	
2	Mekan. Hans Henning Fischer	601,80	14,40	
	Repr. Helge C. J. Preuthun	454,30		
4	Maler Egon Jørgensen	413,00	14,40	
6	Inspektør Gunnar Carlsen	486,75	16,80	
	Mekaniker Erik B. Carlsen	44,25		
	Bogholderske M. Sofie Carlsen	265,50		
Toftevej.				
1	Montør Bjarne Holm	566,40	12,00	
	Ekspeditrice Kirsten Lorensen	230,10		
5	Konstruktør Gunnar Ø. Bentsen	844,17		
	Disponent Laur. Høgh Nielsen	595,90		
7	L.A.B., Odense		26,40	
	Mekaniker Poul Peder Nielsen	584,10		
11	Tømrer Karl V. Leth	466,10	26,40	
Jernbanegade.				
Ulige Nr.				
1	Husbest. Anna M. Madsen	5,90	55,20	12,60
	Ekspd. Karen K. V. Madsen	11,80		
3	Sadelmagerm. N. P. Nielsen	672,60	43,20	174,60
	— Tværgade 20		24,00	
5	Købmand B. E. Hassø	218,30	50,40	448,20
	Rentrice Kirsten M. Hassø	354,00		
	Fru Mary Kath. Kristensen	171,10		
	Damefrisør Hanne Kristensen	5,90		
7	Montør Marius Hansen	483,80	31,20	3,60
9	H. Chr. Hansen, Volderslev		40,80	
	Forgylder K. V. Jørgensen	413,00		
	Elektriker Ib Jørgensen	53,10		
11	Købmand Kaj Petersen	953,74	76,80	374,40
	Rentrice Kirstine Pedersen	20,65		
	Husass. Inger Rasmussen	123,90		
	Rentier A. Vald. Jacobsen	5,90		

1/2 Alfred Knudsen, Ringe

Telefon 4 og 11

Bygningsartikler

Gade Nr.		Indk.	Grdsk.	Ejendsk.
13	Pens. Postpakm. J. Rasmussen..	525,10	112,80	5,40
	Kollektrice Ingb. Rasmussen ..	17,70		
15	Malerm. H. L. Mortensen	590,00	91,20	129,60
	Rentrice Karen Mortensen	5,90		
17	Snedkerm. Aksel M. Knudsen ..	227,15	86,40	16,20
19	Skotojshdl. Anna Petersen	542,80	103,20	219,60
	Skomager N. Warny Petersen ..	82,60		
	Ekspeditrice A. Rose Petersen..	67,85		
	Ostemester Borge J. Rokamp ..	247,80		
	Rentrice Marie L. K. Hansen ..	5,90		
	Hushest Louise Jensen	8,85		
	Rentrice Johanne Nielsen	5,90		
21	Slagtermester Johs. Hansen .. .	1830,18	79,20	336,60
	Kreaturhandler N. P. Hansen ..			
	Husass. Betty M. Olsen	132,75		
	Slagter Hartvig E. H. Holm	300,90		
	Fabriksarb. Axel Nielsen	436,60		
	Støberiarb. Helge P. E. Jensen..	389,40		
	Lagereksp. Hans H. Jørgensen..	129,80		
23	Ingeniør Gudmund Buhl	4449,13	151,20	2028,60
	— Stationsvej		302,40	
	— Odensevej			18,00
	Husass. Ellen M. Christensen ..	236,00		
25	Arbejdsmændenes Fagforening		120,00	
	Kontorbestyrer Ejner Jensen ..	448,40		
	— Fruelundsvej 24		31,20	
	Edvin Jensen	5,90		
	Arbmd. Otto E. Mortensen	383,50		
	Bogbinder Hans E. Mortensen..	76,70		
	Kaj Borge Mortensen	5,90		
27	Kørelærer Løjtvad Rasmussen..	1489,87	93,60	10,80
	Fru Rosa Jensen	144,55		
	Lige Numre.			
2	Bagermester M. Mathiesen	407,10	235,20	
	Bager Knud E. Mathiesen	395,30		
	Mekaniker Poul H. Mathiesen..	359,90		
	Husass. Anna Elisabeth Jensen..	171,10		
	Husass. Bodil Siig Nørgaard	103,25		
6	Frk. Marie Sørensen		67,20	300,60
	Blikkenslagerm. Valde Phillip..	728,65		
	— Degnemarken 15		36,00	
8	Renseriejer Svend Hansen	209,45	88,80	122,40
	Medhj. Povl Hansen	23,60		
10	Postbud Bent Hojg. Nielsen	421,85		
	Fhv. Landmand Vald. Carlsen	5,90		
	Fhv. Syerske Thyra Hansen	5,90		
	Handelsm. Kristian Andersen ..	354,00		
	Arbmd. Leo Skjold Hansen	619,50		
12	Købmand Johannes Andersen ..	407,10	74,40	52,20
	Arbmd. Axel Østbjerg	144,55		

Gade Nr.	Indk.	Grdsk.	Ejendsk.
14 Fru Ingrid Pedersen		192,00	1143,00
Slagtermester Jørg. Nielsen . . .	194,70		
Rentrice Marie B. Pedersen . . .		81,60	
Maskinl. Poul E. T. Jepsen . . .	47,20		
16 Terapeut Juul Kristensen	507,40	57,60	190,80
Snedker Arne Juul Kristensen . .	82,60		
Barberm. Verner K. M. Bentsen	135,70		
Bager Kristen L. Christensen . .	943,29		
18 Vognmand N. Chr. Jørgensen . .	1205,02	79,20	210,60
Bankass. A. Bent M. Jørgensen	85,55		
Medhj. Thorkild Jacobsen	50,15		
Former Aage Frederiksen	519,20		
Bancarb. Argon Jensen	413,00		
I/S Ringe Vandværk		168,00	846,00
Vandværksmester H. Andersen . .	607,70		
Bente K. Andersen	59,00		
20 Købmand Egil Andersen	230,10	57,60	316,80
Skomagerm. Thv. A. Andersen . .	5,90		
Støberiarb. Frants A. Olsen . . .	230,10		
Rentrice Gerda M. Rasmussen . .	5,90		
Strygerske Sine D. Rasmussen . .	241,90		
Arbmd. Rasmus Rasmussen	297,95		
Kontrolass. Johs. K. Christensen	236,00		
Vognm. Niels Juul	17,70	38,40	
— Mtr. 36a		7,20	
22 Driftsass. Aksel J. J. Greve	719,80	127,20	129,60
Slagter Kjeld Nielsen	91,45		
Slagter Knud E. Andersen	64,90		
24 Frisørmester N. K. K. Knudsen	224,20	160,80	275,40
Fabrikant Ejner Nielsen	212,40		
26 Fyens Bil- og Traktorkompagni		268,80	4028,40
— Villavej 10i		43,20	
— Tværgade 17		33,60	
Direktor A. Brock Jørgensen . .	1128,73		
Mekaniker Kaj Hansen	708,00		
Mekaniker Sv. Aa. Nielsen	746,35		
Montrice Ingeborg A. Jønsson . .	53,10		
28 Købmd. Sophie Bøgh	413,00	98,40	286,20
Professor Carlo Tanca			
Frk. Maren Noe	283,20		
Fotograf M. Chr. Jørgensen . .	23,60		
30 Købmand Karl Fr. Weinrich . .	1666,28	316,80	968,40
Rentrice Ingeborg L. J. Hansen	11,80		
Husass. Grethe Grønnegaard . .	56,05		
Frukt- og Grønthdl. Jacobsen . .	572,30		
— Frøelundsvej 11-13		45,60	
Medhj. Frede Jacobsen	56,05		
Montør Jeppe E. Poulsen	590,00		
Restauratør Fr. Coops	672,60		
Maskinarb. Kjeld W. Hansen . .	507,40		

Gade Nr.	Indk.	Grdsk.	Ejendsk.
Tværgade.			
Ulige Nr.			
3 Ringe Elektricitetsværk		208,80	1438,20
Driftsbestyrer A. Christiansen..	1240,30		
9 Overmontør Willy Fischer . . .	713,90	52,80	
11 Bogholder Axel P. Rasmussen..	489,70	45,60	
21 Gasværksarb. Bernh. Nielsen ..	395,30	45,60	
Blikkenslager Fr. M. Nielsen ..	321,55		
Frisør Preben M. Nielsen	8,85		
Detacherer Yrsa Hansen	215,35		
23 Arbmd. Hans Egsv. Rasmussen	265,50	79,20	
Kommis Henning E. Rasmussen	303,85		
Arbmd. Karlo A. Andersen	141,60		
31 Rentier Hans P. M. Hansen . . .	17,70	43,20	
33 Arbmd. Johs. K. Brodersen . . .	153,40		
Lige Numre.			
2 Stationsleder Villy Andersen ..	607,70		
Kontorass. Margit K. Andersen	91,45		
Redder Svend Aage Madsen	472,00		
Redder Hans P. Larsen	531,00		
Vognm. Børge Villiam Boesen..	867,30		
4 Konsulent A. L. Nielsen	1058,11	72,00	135,00
Landok. Selskab, Svendborgv...		100,80	
Husbest. Marie Rasmussen	85,55		
Disponent Osvald J. Kop	560,50		
6 Vognmand Niels K. Jørgensen..	200,60	84,00	171,00



Enhver, der har et Kosangas-Anlæg, skal hverken skrue, dreje eller bruge Værktøj naar en Gasflaske skal udskiftes. Sikkerhedshatten, den nyeste og bedste Gasregulator, kan simpelt hen ikke sættes galt paa Kun Kosangas har den Sikkerhedshat. Den er godkendt af Myndighederne og yder dem ekstra Tryghed.

Telf. 73 og 37

J. LEHRMANN

Gade Nr.		Indk.	Grdsk.	Ejendsk.
10	Pens. Posbud Viggo Hansen..	407,10	62,40	34,20
	Kontorass. Ragnhild S. Hansen..	5,90		
22	Former Kristian Jensen	542,80		
	Erik Rasmussen	17,70		
	Snedker Leif Skovg. Andersen..	5,90		
24	Lagerforv. Carl Leo Petersen ..	672,60		
26	Billedskærer Edmund Hansen..	477,90		
28	Overmontør Carl Sandgaard.. ..	654,90		
	Ekspedit. Annelise Sandgaard ..	218,30		
	Rentrice Marie K. Jensen	5,90		
30	Smed Jens Bachmann	643,10		
32	Maskinmester E. B. Michelsen..	663,75		
	Damefrisør Vibeke Toft	5,90		
34	Bogtr. Eigil Henriksen	513,30		
	Kontorass. Jytte Henriksen	150,45		
36	Arbmd. Aksel L. Hansen	365,80		
	Børge Peter Hansen	5,90		
38	Arbmd. Alfred Godtfredsen	383,50		
	Elektriker Bent Godtfredsen.. ..	44,25		
	Maskinl. Ib Godtfredsen	26,55		
42	Fru Marie Rydal	531,00	38,40	
	— Tværgade 40		33,60	
	Rentrice Inger M. Christensen..			
48	Direktor Rob. Færgemann	1626,98	43,20	

Villavej.

Ulige Numre.

1	Smedemester Hans Hansen	1093,39	120,00	171,00
	Damefrisør Grethe Hansen	88,50		
3	Husejerske Johanne N. Hansen..	5,90	50,40	
	Arbmd. Jens M. Jensen	5,90		
5	Husejer Søren A. Lund	50,15	62,40	
	Snedkerm. Laurits C. M. Glud..	342,20		
	Husjomfru Emmy Lund	112,10		
7	Pens. Overlærer Chr. Eriksen ..	663,75	60,00	27,00
9	Tomrer Alfred Johansen	348,10	57,60	1,80
	Tomrer Preben F. Johansen ..	171,10		
	Arbmd. Hans Chr. Rasmussen ..	445,45		
	Journalist Julius Poulsen	613,60		
11	Vognmand Evald Jensen	200,60		
	Chauffør Hans H. Vestergaard..	566,40		
	— Fruelundvej 38		28,80	
13	Arbmd. Marnfr. Skjold Hansen	312,70		
	Arbmd. Carl Chr. Hansen	442,50		
	Arbmd. Otto G. E. Eliassen	436,60		
15	Rentrice Kristine Rasmussen.. ..			
	Rentrice Sofie Pedersen			
25	Arbmd. Otto E. Knudsen	354,00	43,20	12,60
	Arbmd. Svend P. Clausen	283,20		
	Husass. Ruth K. Clausen	5,90		

Gade Nr.		Indk.	Grdsk.	Ejendsk.
27	Rentrice Karelie Hansen	5,90	55,20	3,60
	Rentrice Karen Marie Hansen..	5,90		
29	Købmand C. M. Eriksen	560,50		
	Fabriksarb. Hedvig Jørgensen ..	389,40		
	Lige Numre.			
2	Assurandør Hans H. Nielsen	421,85		
	Prokurist Aase Nielsen	733,19		
	Portør Poul Chr. Nielsen	324,50		
	Rentrice Sigrid Jensen	5,90		
	Murerarbmd. Rs. Rasmussen ..	472,00		
	Fru Sofie Dideriksen			
	Klinikass. Ingrid Dideriksen..	271,40		
	Fru Erna E. Sørensen	554,40		
	Kontorass. Lis Aa. Sørensen	321,55		
6	Husejerske Johanne Petersen ..		76,80	
	Rentrice Margrethe Madsen	5,90		
8	Kollektrice Nørgaard Hansen ..	5,90	194,40	250,20
	Maskinl. Hans Nørg. Hansen ..	64,90		
	Lærerinde Karen E. Zeuthen ..	474,95		
10	Rentrice Caroline Mogensen		74,40	
	Jeanna Mogensen	35,40		
	Medhj. Kurt Mogensen	35,40		
	Handelsm. L. P. Larsen	5,90		
	Former Henry F. Jacobsen	147,50		
12	Pens. Lærer Jens Nielsen	1295,88	74,40	
	Medhj. Vagn Nielsen	135,70		
	Postbud N. Kr. Edvardsen	569,35		
16	Husejerske Ellen Christensen ..	82,60	74,40	25,20
	Syerske Anine Christensen	118,00		
	Arbmd. Ove B. C. Gustavsen ..	354,00		
	Arbmd. I. F. Frederik Hansen ..	289,60		
18	Terrazzom. Holger Thukjær ..	29,50	74,40	16,20
20	Fru Lavra M. Holmer		74,40	25,20
22	Husejer Marius T. Larsen	17,70	74,40	16,20
	Kærnemager Harald Larsen	560,50		
	Maler Karl Egon Jensen	424,80		

G.H.
MAGASIN
Ring

**Herre- og Drengetøj
Arbejdstøj - Skjorter**

I Dameafdelingen:

Husk vort store

Udvalg i

Damestrømper

Gade Nr.	Indk.	Grdsk.	Ejendsk.
Fru Carla Jensen	44,25		
24 Musiklærerinde J. Axelsen . . .	11,80	74,40	16,20
Rentrice Karen M. Madsen . . .	5,90		
Husass. Kirsten Madsen	5,90		
Nyvej.			
Ulige Numre.			
3 Haandv.- og Industriforeningen		57,60	181,80
Kollektrice Marie Hansen	7,67		
Fhv. Købmd. Edv. L. Petersen..	7,08		
5 Driftsleder Christian Jessen . . .	702,10	74,40	
5A Vognmand Svend Hansen	531,00	45,60	
Kontorass. Ruth Hansen	274,35		
Chauffør Jens S. Kr. Harboe	274,35		
7 Snedker Aage Chr. Pedersen . . .	424,80	48,00	
9 Fabrikant Leo Olsen	3820,25	98,40	
— Odensevej 34		96,00	
Husass. Gurli Inge Møller	123,90		
11 Pantefoged Chr. Aubro	696,20		
Kontorass. Gerda Aubro	227,15		
Korporal Knud Aubro	489,70		
11B Værkf. Karl Vilh. Madsen	696,20	64,80	
Ole Erik Madsen	5,90		
13 Karetmagerm. P. Møller	746,35	96,00	216,00
Karetmager Thorkild Nielsen . . .	230,10		
Lige Numre.			
2 Rentrice Dortehea Lundsgaard . .		67,20	
Tromlefører Aage E. Hansen	318,60		
— Degnemarken 8		31,20	
4 Rentier And. K. Marinus Jensen	371,70	64,80	
Husbest. Dagny L. Hansen	7,08		
6 Montør Harald Holm Madsen . . .	460,20	326,40	97,20
10 Snedkerm. Niels J. Jacobsen. . . .		103,20	21,60

Telf. Ringe 120

Gerhard Jensen
Blikkenslager

Tlf. 120 aut. Gas-
& Vandmester
Søvej 8 - Ringe

Grundlagt 1881

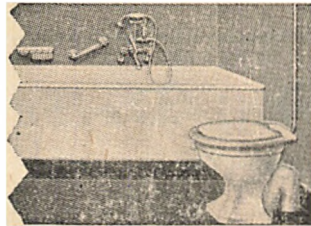

Alt Blikkenslagerarbejde - Centralvarme - Badeværelser
W. C. - Vand - Gas - m. m. udføres

Gerne til Tjeneste med Overslag og Tilbud

Gade Nr.	Indk.	Grdsk.	Ejendsk.
Rentrice Anna D. A. Bæk .. .	53,10		
12 Flv. Bødkern. Carl Olsen .. .	106,20	67,20	21,60
Bødker Ejner Kr. Olsen	120,95		
Rentrice Ingeborg Nielsen .. .			
14 Husejerske Anna H. Knudsen ..	5,90	52,80	140,40
Købmand Axel Kjær	846,65		
— Nyvej 11A		64,80	
16 Pens. Overpostb. Naamansen ..	324,50	57,60	37,80
18 Dekupør Else Bek	1650,05	117,60	343,80
Husass. Magda Andersen	174,05		
20 Husejerske Maren K. Nielsen ..	654,90	55,20	3,60
Elektriker Erik Nielsen	336,30		
Montør Børge Kold Hansen .. .	601,80		

Nyborgvej.

Ulige Numre.

1 Vaskerier Sv. B. Johannsen..	377,60	100,80	248,40
Produkthandler H. Tønnesen ..	389,40		
Sygehusportør Rs. Madsen .. .	401,20		
Maler Hans A. Larsen	50,15		
3 Kalkbrænder Danquart Jensen..	5,90	72,00	252,00
Arbmd. Hans Kr. Jensen	383,50		
5 Farvehandler Oskar Rasmussen	85,55	81,60	136,80
13 Fabrikant A. Kr. Nielsen	377,60	81,60	
15 Ingeniør Palle K. Thyssen .. .	885,00	96,00	162,00
17 Ølhandler Alfred Skaaning .. .	939,22	57,60	91,80
— Villavej 11		57,60	64,80
Barnepl. Grethe Skaaning .. .	112,10		
19 Fabrikant A. Skat Larsen .. .	1826,82	81,60	82,80
— Tværgade 27		86,40	
21 Hestehdl. Jørgen Rasmussen.. .	7,67		
Bogholder Karen E. Rasmussen	218,30		
Kørbitzdal.			
Folketingsmand Niels Eriksen..	1563,26	1701,60	1036,80
— Mtr. Nr. 34a		36,00	
— Mtr. Nr. 1b, Brangstrup ..		475,20	309,60

Raj Petersen

Jernbanegade 11 . Telf. 46

KØKKENUDSTYR - LYSEKRONER
LAMPETTER - LAMPESKÆRME
ELEKTR. ARTIKLER - RADIO
PLADESPILLER - VÆRKTØJ
HAVEREDSKABER - LEGETØJ

Gade Nr.		Indk.	Grdsk.	Ejendsk.
—	Mtr. Nr. 7b, Rynkeby . . .		177,60	
—	Nyborgvej 21		64,80	77,40
	Husass. Gurli S. Rasmussen . . .	182,90		
	Føderm. Niels Martin Jensen . .	531,00		
	Medhj. Bendix Nielsen	690,30		
	Medhj. Kristen Pedersen	85,55		
	Medhj. Arne Helmer Andersen . .	236,00		
	Medhj. Ole Holm	188,80		
55	Ejendomsmægler E. Eriksen . . .	436,90	43,20	57,60
	Kontorass. John G. L. Eriksen . .	61,95		
	Førmer Thorkild E. L. Eriksen . .	17,70		
	Rentrice Sidse Marie Jørgensen . .	5,90		
	Arbmd. Hans Pedersen	6,49		
Lige Numre.				
2	Bancvogter Rasmus Knudsen . .	463,15		
	John Knud Knudsen	47,20		
4	Dyrlæge A. Langvaad-Madsen . .	1632,18	105,60	154,80
	Husass. Anni Lis Rasmussen . . .	82,60		
	Husass. Nora D. Thomsen	47,20		
6	Overpostb. Skyum Christensen . .	300,90	72,00	9,00
	Reservepostbud Ole H. Hansen . .	489,70		
8	Arbmd. Karl V. Sichmann	401,20	88,80	50,40
	Rentrice Fr. V. S. Andersen	5,90		
	Mekaniker Alfr. Chr. Jørgensen . .	466,10		
14	Overass. R. O. Lauritsen	1033,21	57,60	37,80
16	Sparekasseass. A. M. Kaaber . . .	592,95	57,60	37,80
	Husbest. Edel D. Jørgensen	156,35		
18	Cementvarefabr. H. Rasmussen . .	3058,03	309,60	433,80
	— Fruelundvej 11br		26,40	
	— Fruelundvej 11au		2,40	
	— Fruelundvej 11av		12,00	
	— Fruelundvej 11ax		28,80	
	— Fruelundvej 23d		33,60	
	— Fruelundvej 23e		24,00	
	— Fruelundvej 23f		9,60	
	— Fruelundvej 23g		36,00	
	— Fruelundvej 25		24,00	
	Mekaniker Kaj Rasmussen	41,30		
20	Chauffør Jens N. G. Andersen . .	448,40	57,60	10,80
	Kredssekretær Agnete Larsen . . .	289,10		
	Sekretær Jørgine Kristiansen . . .	141,60		
22	Sygeplejerske Johanne Hansen . .	601,80	84,00	36,00
	Elektriker Herluf Christensen . .	590,00		
24	Hestehdl. And. P. Christensen . .	5,90	115,20	219,60
	Rentrice Elna M. J. Jensen	5,90		
	Frk. Ketty M. Jensen	5,90		
26	Montør Hans C. Lund Hansen . . .	495,60	24,00	
28	Maskinm. Borge Naamansen	1022,77	24,00	18,00
	Kurt Naamansen	5,90		
	Maler Kaj S. Møller	472,00		

STANDARD VANGUARD

- en god repræsentant for Deres firma

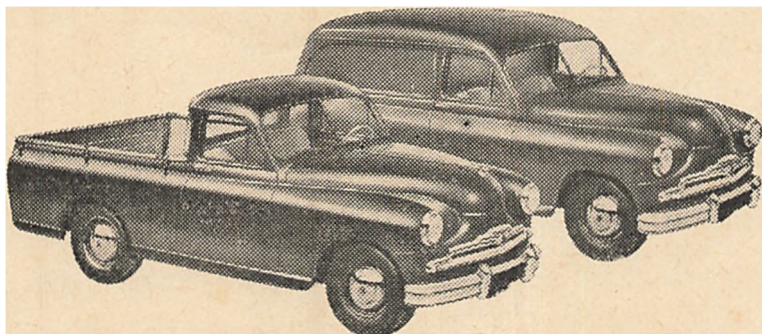

DRIFTSSIKKER - ELEGANT - ØKONOMISK



VANGUARD
åben varevogn

Originalt stålkarrosseri, stort
varelad, 800 kg nyttelast.



VANGUARD
lukket varevogn

Originalt stålkarrosseri, rum-
indhold 3 m³, brede dobbelte
bagdøre, 775 kg nyttelast.

**Begge modeller med samme berømte motor som
i FERGUSON traktoren — 68 hk**

Autoriseret VANGUARD forhandler:

FYENS BIL- & TRAKTORKOMPAGNI A/S
Jernbanegade 26 — tlf. 121 - 621 — Ringe

Gade Nr.	Indk.	Grdsk.	Ejendsk.
52 Chauffør Bernh. W. Andersen..	194,70	36,00	
Chauffør Ejner Nielsen	354,00		
54 Elektriker And. Chr. Hansen ..	35,40	33,60	
Eksped. Karsten Yde Sørensen..	507,40		

Fruelundvej.

Ulige Nr.

1 Arbmd. Rs. Chr. Jensen	141,60		
Medhj. Kurt L. Jensen	129,80		
Trædrejer Aksel Kristensen .. .	224,20		
Bager Karl Ejner Kristensen ..	79,65		
Arbmd. Niels J. Pedersen	61,95		
Snedker Arne W. Pedersen	5,90		
Rentier Niels Jensen	5,90		
Arbmd. Albert Christiansen	289,10		
Arbmd. Ejner V. Christiansen..			
Fru Alma A. Andreassen			
Arbmd. Erl. Sondergd. Jensen..	224,20		
Arbmd. Kaj Verner Hansen	224,20		
Skomagerm. P. A. D. Larsen.. . .			
Medhj. Hans Magnus K. Larsen	247,80		
3 Fabrikant Eskild I. Rasmussen	1380,25	14,40	
5 Tømrer Ejner V. Hansen	383,50	21,60	
Former Poul Kr. Kristensen ..	413,00		
7 Arbmd. Vilh. Christensen	486,75	26,40	
Dekupør Bodil J. Christensen ..	165,20		
9 Arbmd. Anton M. Knudsen	318,60	26,40	
19 Arbmd. Ego B. B. Jepsen	463,15	24,00	
21 Glarmester A. Skovlund Hansen	342,20	24,00	
Kontorass. Bente Skovl. Hansen	91,45		
23 Tømrer Aage Hansen	383,50	24,00	

Naar det gælder Forsikring

kan De trygt henvende Dem til

4

NYE DANSKE AF 1864

90 Aars Erfaring i Forsikring

Afdelingskontoret Algade 44 - Telefon 272

Gade Nr.		Indk.	Grdsk.	Ejendsk.
	Lige Numre.			
2	Drejere Erik W. Jensen	590,00		
	— Toftevej 9		26,40	
	Typograf Edvard G. Nommels..	477,90		
4	Ingeniør A. Thade Petersen	1010,49		
	Former Ude Jersild	525,10		
	Husass. Grethe Lund Jersild	120,95		
6	Arbmd. Aa. Chr. Rasmussen	672,60		
	Husass. Ruth K. Rasmussen	5,90		
	Smed Poul Rasmussen	50,15		
	Montør Ejnar Poulsen	383,50		
8	Arbmd. Kr. Jacobsen Vindelev..	330,40		
	Kommis Jørgen Juhl Vindelev..	41,30		
	Bager Helge Jensen	324,50		
10	Sagfører Hakon Thomsen	595,90		
	Slakteriarb. Sv. Aage Hansen ..	300,90		
12	Arbmd. Agner Laur. Rasmussen	708,00		
	Snedker Eigil H. Pedersen	277,30		
14	Forretningsbest. Lillian Carlsen	147,50		
	Inspektør H. P. Søgaard	1086,49		
16	Træskomager Karl Rasmussen..	5,90	26,40	
	Maskinarb. Carl G. Rasmussen	41,30		
18	Chauffør Lars H. J. Jensen	595,90	28,80	
20	Arbmd. Ejvind Jensen	348,10	26,40	
	Kærnemager Ejner Rasmussen..	371,70		
22	Installatør A. Frede Larsen	746,35	26,40	
	— Fruelundvej 24		28,80	
	Skovløber Knud Larsen	5,90		
30	Repr. Poul Erik Jacobsen	67,85	16,80	
	— Mtr. 23k		21,60	
32	Arbmd. Eigil Johs. Rasmussen..	312,70		
	Maskinarb. Henry P. Jensen	460,20		
	Kølemontør E. B. Thomsen	663,75		
	Arbmd. V. Bent Karlsen	548,70		
34	Arbmd. Henry Andersen	91,45	24,00	
	Medhj. Benny H. Andersen	82,60		
	Medhj. Arne Nybo Nielsen	129,80		

H. M. KAU
Bogbinderi

DAGNY KAU
Legetøjsforretning

RINGE - TELEFON 160

Gade Nr.	Indk.	Grdsk.	Ejendsk.
34A Arbmd. Lars Kristian Hansen	271,40	24,00	
36 Maskinarb. Henry Jørgensen ..	483,80	38,40	
Maskinarb. Erling Jørgensen ..	56,05		
Typografl. Peder O. Jørgensen..	35,40		
40 Salgsleder Chr. Bech	421,85	26,40	

Lammehavevej.

10 Fuldmægtig Eigil Jørgensen.. ..	702,10	48,00	
12 Lærer Vagn Stubager	542,80	48,00	
Montør Georg Knudsen	330,40		

Uden Numre.

Pens Baneform. Knud P. Knudsen..	436,60		
Husmand Axel Knudsen	141,60		
Husmand And. P. Henriksen	374,65	417,60	145,80
Husass. Astrid M. Henriksen	174,05		

Stationsvej.

1 Vogumand Anton Dam Jensen..	253,70	21,60	
— Mtr. Nr. 13dm		86,40	
3 A/S Lactosan		340,80	1400,40
Postmester Damsted	1155,81		
2 Stationsforst. H. P. Jensen .. .	1032,68		
4 D.S.B.'s Funktionærbolig		120,00	432,00
4A Fru Otine F. M. Hansen	241,90		
Stationsbetj. Gunnar E. Jensen	200,60		
Trafikass. Erik Willy Hauge ..	442,50		
Baneformand Magnus Jepsen ..	489,70		
Stationsbetjent Arne Bovhøj ..	392,35		
Overportør H. M. Ahrendtsen ..	486,75		

Østergade.

Ulige Numre.

1 Frugthol Sv. Laur. Jensen .. .	1088,20		
— Østergade 5		50,40	160,20
— Søvej 36u		9,60	
3 Købmand Bodil Andreassen .. .	230,10	158,40	169,20
Postass. Johannes Madsen .. .	672,60		
7 Direktør Henny Bjørnbak	1301,36	88,80	275,40
— Mtr. Nr. 13ds		88,80	635,40
Husass. Gerda Hansen	203,55		
9 V. og Gasm. Hein & Ditlevsen		110,40	322,20
Peder Ditlevsen	1017,63		
Karl Ove Hein	1113,92		
Kontorass. And. P. Clausen .. .			
11 Fotograf C. C. Tornøe	1144,90	112,80	
13 Lagerarb. Thyge Jørgensen .. .	401,20	81,60	10,80
15 Billedhugger Harald Hansen ..	200,60	134,40	79,20
Billedhugger Willy F. Hansen ..	460,20		

Gade Nr.	Indk.	Grdsk.	Ejendsk.
Rentrice Marie B. Hansen .. .	91,45		
17 Syerske Kirstine Eriksen .. .	23,60	40,80	32,40
19 Bagerm. Olga M. Rasmussen ..		79,20	
Lige Numre.			
8 Skrådermester H. A. Hansen ..	1722,56	105,60	496,80
Kontorass. Inge Hansen .. .	91,45		
Rentrice Anna H. J. Knudsen ..	8,26		
10 Slagterm. Helmuth Sørensen ..	1023,65	132,00	
Fhv. Møller Jørgen C. Andersen	5,90		
Slagter B. Preben Jensen .. .	5,90		
12 Landinspektør Alfred Mandal..	115,05	74,40	169,20
Husbest. Annine Rasmussen .. .	115,05		
Rentier Aksel H. J. Bagge .. .	5,90		
14 Snedkermester Rasmus Hansen	1281,83	103,20	147,60
Husass. Else M. Hansen .. .			
Kommis Frands Jørgen Hansen	5,90		
16 Frisørmester Aage Jensen .. .	1218,88	112,80	
— Østergade 18		100,80	
18 Rentrice Anne K. Henriksen .. .			
Rentrice Hansine K. Pedersen..	76,70		
Rentrice Bodil J. Rasmussen ..	20,65		
20 Glarmester N. Chr. Andersen ..	1050,20	117,60	145,80
22 Bladhandler Ove B. Kau	1030,14	76,80	365,40
Fhv. Bladhdl. Erik H. Kau .. .	7,67		
Bogbinderm. Hans M. Kau .. .	395,30		
Arbmd. Niels Verner Jensen ..	300,90		
Portør S. Børge Knudsen	330,40		
Overgade.			
1 Fru Gerda Pedersen	454,30	67,20	165,60
2 Fru Kristine Madsen			
Kommis Marinus B. Andersen ..	460,20		
Rentrice Inger K. Rasmussen ..	306,80		
Frisørm. Bent S. Knudsen	227,15		
3 Fiskehandler S. Albert Jensen ..	519,20	45,60	109,80
— Lombjerger 4ba		45,60	
Husass. Grethe Jensen	44,25		
Husass. Bodil Knudsen	150,45		
Korkskærer Lars P. Rasmussen	182,90		
Rentrice Marie Hansen			
Korkskærer Helmuth Hansen ..	578,20		
Portør Gunner A. Hansen	885,00		
5 Arbmd. And. P. H. Eskær	236,00	45,60	
Tomrer Sv. E. W. Eskær	584,10		
Formør Osvald T. B. Hansen ..	572,30		
John Hansen	5,90		
7 Arbmd. Egon I. Olesen	115,05	38,40	
Lagerforv. Kaj S. Nielsen	354,00		
Kontorass. Ragnhild Jacobsen ..	94,40		

Gade Nr.	Indk.	Grdsk.	Ejendsk.
Torvegade.			
7 Chauffør Poul Villiam Bølle	371,70	76,80	104,40
Slagter Poul Skovg. Andersen ..	230,10		
Stationsbetj. J. Chr. Jørgensen	578,20		
Damhusvej.			
1 Vognmand Kr. Kristensen	200,60		
Maskinarb. Kurt Kristensen	663,75		
2 Arbd. Vald. C. C. Stensgaard..	135,70		
6 Lervarefabr. Aage Stokholm.. . .	531,00		
Urmager Jens Peder Møller	141,60		
8 Lervarefabrik. Chr. Stokholm ..		38,40	79,20
— Damhusvej 6		43,20	147,60
Kontorass. Inger M. Rasmussen	277,30		
Kommis Tage Fischer	53,10		
Husass. Ketty A. Carlsen	64,90		
Ladesporet.			
Arbd. Peder V. Larsen	94,40		
Kalkbrænder Emil Jensen jun.	289,10	19,20	
Kalkbr. E. Jensen (sen.)'s Bo ..	59,00		
Rentier Carl Johan Jørgensen ..	50,15		
Andelselsk. Ringe Gasværk		108,00	1251,00
Gasværksbest. Karl B. Hansen..	908,60		
A/S Midt fyns Jernstøberi		720,00	2502,00
Lombjergevej.			
Støberiarb. And. W. Andersen..	374,65	24,00	
Kontorass. Hans W. Andersen ..	274,35		
Salgsleder Karl Larsen	1257,41	460,80	266,40
Medhj. Knud T. Larsen	26,55		
Defektrice Anna Elise Larsen ..	197,65		
Husass. Else Marie Larsen	20,65		
Husejer Jørgen Jørgensen	11,80	24,00	18,00
Kreaturhdl. Georg Jørgensen ..	224,20		
Rasmussen, Tarup (Kolonih.) ..		100,80	
Svendborgvej.			
Ulige Numre.			
1 Fru S. Jespersen	365,80	84,00	171,00
3 Fabrikant Georg Rasmussen	1538,01	314,40	340,20
Vulkanisør H. Laur. Pedersen ..	463,15		
7 Mejerist Poul G. Nielsen	283,20	67,20	57,60
Bogholder Jens Vinderslev	601,80		
9 Malermester Viggo Albrechtsen	536,90	177,60	154,80
11 Blikkenslagerm. Gerh. Jensen ..	336,30	132,00	
15 Husejerske Johanne Larsen	5,90	129,60	
Postelev Else B. Jespersen	5,90		
17 Husejer Alfred Sørensen	392,35	122,40	
Arbd. Poul O. Jensen	407,10		

Gade Nr.	Indk.	Grdsk.	Ejendak.
19 Husejer Rasmus Mar. Nielsen ..	11,80	129,60	
Grønthdl. Rs. Pedersen	324,50		
21 Rentier Knud K. Lang	5,90	129,60	10,80
Kontorass. P. Marie Mortensen..	324,50		
23 Banearbejder Søren H. Kragh ..	421,85	141,60	
Elektromek. Ejner Steffensen..	14,75		
Arbmd. Aksel E. Hansen	236,00		
25 Elektromek. K. Rise Pedersen ..	1246,61	110,40	
27 Bogholderikonsulent O. Schytt..	413,00	79,20	12,60
Husbest. Dagny P. Pedersen	88,50		
29 Husejerske Anna Henriksen		76,80	32,40
Ekspeditrice Margit Larsen	259,60		
Tømrer Torben Chr. Torbensen	215,35		
Smed Holger Nielsen	410,05		
31 Murermester Peter Chr. Hansen	663,75	110,40	
33 Vognmand Hans J. A. Hansen ..	70,80	105,60	
Ekspeditr. Martha Frederiksen	5,90		
33A Komm. bogh. Sv. Aa. Andersen	826,00	103,20	
— Fruelundvej 23n		12,00	
— Fruelundvej 23m		21,60	
33B Fru Holling, Svb., Mt.nr. 5as		115,20	
35 Fabrikant Helge Oxholm	495,60	79,20	192,60
39 Fru Marie K. Pedersen	5,90	79,20	3,60
Arbmd. Julius T. Rasmussen ..	395,30		
41 Gdr. Frederik Nielsen	442,50	453,60	235,80
43 Jørg. Rasmussen, Brangstrup ..		60,00	
45 Arbmd. Mar. B. Pedersen	377,60	69,60	
Blikkensl. Bartholdy Pedersen..	47,20		
Blikkenslager Bruno J. Kemp ..	354,00		
47 Lærerinde Annie Jensen	1116,58		
Ole B. F. Jensen	5,90		
Fhv. Købmand Johs. Møller	7,08		
49 Snedker Sv. Aage Rasmussen ..	289,10	88,80	50,40
Arbmd. Aage M. Nielsen	354,00		
51 Fabrikant Aage Stadil	1083,24	69,60	37,80
51B Gartner And. S. Christensen ..	171,10	57,60	280,80
53 Rentrice Johanne Glue	5,90	98,40	
Frisorm. Hans Chr. Glue	283,20		
Fabriksarb. Viggo Andersen.. . . .	1080,23		
— Assensvej 21p		19,20	
Medhj. Henry A. Henriksen	300,90		
57 Kærnemager N. Kr. H. Hansen	377,60	48,00	54,00
Bygningskonstruktør A. Lassen	548,70		
59 Postbud Poul H. Larsen	253,70	55,20	3,60
63 Maskinarb. J. Chr. Jørgensen ..	613,60	43,20	12,60
Maskinist Find Jørgensen	590,00		
65 Murer Alfred H. Ottosen	460,20	57,60	
67 Bogbinder Alex Jørgensen	359,90	50,40	
Kommis Axel S. Jørgensen	5,90		
71 Fru Nielsine K. H. Hansen	8,85	62,40	

Gade Nr.	Indk.	Grdsk.	Ejendsk.
73 Smedemester Mads Rasmussen..	38,35		
Maskinarb. Knud Rasmussen ..	241,90	50,40	
75 Gdr. Ejnar Tange	29,50	268,80	140,40
— Svendborgvej 62		84,00	45,00
83 Rentrice Karen Marie Kjærbye		24,00	
Tilskærer August Dideriksen ..	595,90		
85 Rentier Anders M. Hansen .. .	132,75	45,60	109,80
Rentrice Anna C. Hansen	70,80		
Lige Numre.			
2 Vognmand Tage H. Fischer .. .	1115,51		
4 Former Peder M. Hansen	519,20	151,20	66,60
Ekspeditrice Manna Rasmussen	495,50		
6 Lagerforv. Hans P. F. Hansen ..	885,00	57,60	28,80
Elektriker Svend Yde Hansen ..	545,75		
Elektromek. Børge Yde Hansen	165,20		
8 Børstenbinder Ernst Mogensen	32,45	98,40	
Uden Nr.			
Arbmd. Svend B. Jensen	26,55		
Sliber Lars Peter Nielsen			
10 Husejerske Maren Lauth	20,65	98,40	
Stationsarb. Poul P. Jensen	312,70		
Tømmer O. Brandt Hansen	274,35		
12 Urmager Otto Larsen	1397,06	117,60	226,80
14 Fotograf Ib Holst Pedersen	590,00		
16 Fabrikant Uffe Klausen	3189,42	139,20	273,60
Husass. Gerda Pedersen	100,30		
Kontorass. Lis Johannesson	5,90		
18 Murerm. Ernst Christoffersen..	4256,91	134,40	313,20
— Svendborgvej 13		228,00	
— Vinkelvej 17		79,20	
— Vinkelvej 6		98,40	16,20
— Algade 27		168,00	774,00
Husass. Inger M. K. Jensen	174,05		
20 Bankdirektør A. Post	1842,45		
Fotograf Kirsten Post	5,90		
Husass. Doris Nielsen	106,20		
22 Ølhandler H. O. Knudsen	1215,52	88,80	248,40
24 Pens. Førstel. H. M. Henriksen	595,90	81,60	
26 Overlærer Rubæk Hansen	974,03	98,40	
Bankass. Bent R. Hansen	188,80		
28 Fru Karen Marie Jensen	5,90	81,60	
30 Tømmer Frederik O. Carlsen.. . .	230,10		
Mekaniker Gunny Andreassen .. .	448,40		
32 Arbmd. Jørgen Kærbye	595,90		
— Svendborgvej 32A		64,80	
Syerske Edith Kjærbye	76,70		
Bager Eigil N. Andreassen	312,70		
— Toftevej 4		16,80	
34 Mekaniker Jørgen H. Sørensen..	584,10	64,80	
34A Fabrikant Thork. E. Jensen ..	53,10	79,20	

Gade Nr.	Indk.	Grdsk.	Ejendsk.
Maskinarb. Kjeld Rasmussen ..	17,70		
Husass. Inge Marie Andersen ..	106,20		
34B Arbmd. Peder R. Jensen	371,70	79,20	
36 Husejerske Johanne Larsen	67,85	62,40	43,20
Hestehdl. Mads K. Larsen	14,75		
Medhj. Tage Larsen	177,00		
Medhj. Arne Larsen	123,90		
Fabrikarb. Erling Kristensen	324,50		
38 Tømrer Vilh. Andersen	53,10	50,40	43,20
Arbmd. Aage Hansen	8,85		
Elektromek. Peter Iversen	85,55		
Radioforhdl. Poul Jensen	171,10		
40 Rentier Lars Chr. Sørensen		62,40	70,20
Assurandør Johs. V. Sørensen	354,00		
42 Arbmd. Svend E. Hansen	241,90	43,20	
Rentier Rasmus Rasmussen			
44 Tømrermester Viggo Poulsen	957,57	67,20	75,60
46 Fabrikant Harald Jessen	277,30	60,00	72,00
46A Snedker Johs. Gorm Johansen	265,50	62,40	70,20
48 Korkskærer Thorvald Nielsen	436,60	50,40	
Rentrice Maren K. Hansen	67,85		
48A Vejmand Johs. Bendt	663,75	57,60	
Medhj. Tage Bendt	283,20		
Kommiss Bruno V. Bendt	61,95		
Medhj. Hans Oluf M. Bendt	348,10		
50 Gdr. Knud Chr. Knudsen	460,20	331,20	147,60
52 Politiaass. Kjellberg Nielsen	466,10	148,80	
60 Købmand Johannes Larsen	162,25	67,20	57,60
62 Arbmd. Carl M. N. Rasmussen	336,30		
Postbud Svend Markvardsen	362,85		
Tjener Arne Karlsen	53,10		

Svendborgvejens Autoværksted

G. RASMUSSEN

1. Kl.s Reparationsværksted

Morris Person- og Lastvogne

Benzin - Olie - Gummi

Telf. Ringe 298

Gade Nr.	Indk.	Grdsk.	Ejendsk.
Vestergade.			
Ulige Nr.			
3 Læge Skov-Hansen	2291,86	213,60	379,80
Husass. Kirsten Mar. Møgensen	165,20		
5 Søstrene Lampe		139,20	507,60
Bageriejer Frederikke Lampe ..	775,08		
Bageriejer Anna Lampe	990,20		
7 Malermester Holger J. Lund. . .	8,26	247,20	75,60
11 Salgsleder Jens Therkelsen . . .	519,20	259,20	21,60
Landsretssagf. H. J. Andersen. .	737,50		
13 Musikdir. Valborg Sørensen. . .	188,80	268,80	194,40
— Algade 28		69,60	262,80
— Mtr. 9bf		19,20	
Realskolel. Eyvind Jacobsen. . .	1567,93		
15 Husejerske Petrine Isaksen . . .	5,90	172,80	50,40
Chauffør Gunner Serup	631,30		
Skrædderm. Carl Aa. Pedersen	123,90		
17 Købmand Alfred Knudsen	654,90	146,40	88,20
Husbest. Abelone Rasmussen . .	135,70		
19 Forsikrings. mod Stormskade. .		177,60	388,80
Branddirektor Gunnar Nielsen. .	1025,95		
Husass. Grethe M. Simonsen . .	132,75		
23 Overlæge Chr. Nannestad	2337,17	523,20	309,60
Husass. Johanne Hansen	174,05		
27 Realskolebest. Bent Jørgensen. .	1300,77		
— Sogaardsvej 9		268,80	
Husass. Else J. Rasmussen	171,10		
Husass Anna M. S. Clausen	174,05		
Husass. Ingrid K. Pedersen	135,70		
Husass. Sonja Jensen	159,30		
31 Journalist Ole Svend Nielsen . .	507,40		
Fyns Tidende		69,60	145,80
Arbmd. Marius Chr. Pedersen . .	7,67		
Fabriksarb. Esther Nielsen	241,90		
33 Husejer Jens F. Madsen	5,90	60,00	
Arbmd. Aage Jørgensen	377,60		
— Assensvej 41		36,00	
35 Murerm. Jørg. M. Henriksen . .	29,50	57,60	19,80
Lige Numre.			
2 Fhv. Tilf. forst. M. Albrechtsen .	436,60	180,00	135,00
4-6 Grønnegaard og Jacobsen . . .		273,60	
8 Gdr. Adolf Fynbo	35,40	1269,60	433,80
Husass. Karen M. Rasmussen . .	94,40		
12 Syerske Petra Rasmussen	29,50	36,00	
14 Købmand Fr. Christensen	483,80	67,20	75,60
16 Chauffør Hans M. Johansen . . .	501,50	69,60	181,80
Fru Anna Olsen	61,95		
Stoberiarb. Borge Pedersen	454,30		
Chauffør Hans Lund Andersen. .	418,90		
18 Husejerske Ane Rasmussen	5,90	108,00	

Gade Nr.	Indk.	Grdsk.	Ejendsk.
Former Svend L. V. Caspersen	531,00		
20 Vognmand Anton Nielsen	3696,11	182,40	151,20
Husass Inge Knudsen	129,80		
24 Læge J. P. A. Andreassen	2114,86	384,00	414,00
26 Købmand Sv. Aa. Frederiksen ..	1066,84	146,40	88,20
Husass. Edith Marie Hansen	168,15		
28 Fabrikant C. Bøgh-Sørensen. . . .	542,80		
— Vinkelvej 19		400,80	2435,40
Husass. Karen L. Jensen	147,50		
30-32 Gdr. H. P. Lundsgaard	442,50	343,20	174,60
Telefonisti. Ester Lundsgaard ..	165,20		
34 Grdnc. Carl og Mads Jeppesen		508,80	86,40
Gdr. Carl C. Jeppesen	200,60		

Lindevej.

2 Fru Jenny Andersen		60,00	36,00
Lærer Werner E. Milland	905,24		
3 Sygehusinspektør Rich. Hansen	855,50		
5 Amtssygehuset		93,60	127,80
— Sovej 2A		50,40	106,20
Læge Poul V. Jensen	50,15		
Læge O. Chr. Pock Steen	1539,02		
Oversygepl. Anna Mortensen ..	888,25		
Afd.sygepl. Maren Mikkelsen ..	716,14		
— Marie Rasmussen	654,90		
— Johanne M. Vesterlund ..	619,50		
— Ellen M. Larsen	610,65		
Sygeplejeass. Sofie Christiansen	489,70		
— Ellen Hovgaard	483,80		
— Karen M. Olsen	489,70		
— Gudrun Nielsen	554,60		
— Esther Solveig Andersen..	430,70		
Sygeplejeass. Eleonora Hansen..	531,00		
— Karen M. Andersen	522,15		
— Anna E. E. Jensen	531,00		
— Johanne Møller	383,50		
Massøse Aase M. R. Møller	436,60		
Laborant Birthe D. Thorgaard	88,50		
Sygeplejeelev Asta M. Morsøe..	94,40		
— Karen Christensen	150,45		
— Esther Svendsen	123,90		
— Astrid Eggert	106,20		
— Emmy T. Duelund	100,30		
— Anna M. Nielsen	118,00		
— Ulla Christiansen	120,95		
— Jytte I. Nielsen	100,30		
— Irene B. Andreasen	79,65		
— Kirsten Holme	103,25		
— Vibeke N. Clausen	64,90		

Gade Nr.	Indk.	Grdsk.	Ejendsk.
— Else Christensen	91,45		
— Gurli J. Korre	94,40		
— Mona G. Andersen	106,20		
— Marie E. Hansen	106,20		
— Ruth Aa. V. Rasmussen	56,05		
— Birgit H. Christiansen	56,05		
— Inge Grete Nielsen	100,30		
Gangpige Bente N. Buch	106,20		
— Gerda M. Hansen	59,00		
— Grethe Skov	150,45		
— Tove Andersen	106,20		
— Edith Eline Pedersen	85,55		
— Erna Nielsen	156,35		
— Ingrid K. Kristensen	88,50		
— Anny S. Hansen	156,35		
— Eva Andersen	141,60		
— Inger Engholm Nielsen	118,00		
Økonoma Marie K. Clausen	737,97		
Økonomaass. Ingrid Petersen	362,85		
Økonomaelev E. Rasmussen	112,10		
Køkkenass. Else Skov	168,15		
— Gudrun Jørgensen	94,40		
— Grethe K. Rasmussen	123,90		
— Lilly Christensen	103,25		
— Birthe J. Hansen	159,30		
6 Husejerske Marie Bønløkke	26,55	79,20	12,60
Vinkelvej.			
Ulige Nr.			
3 Chauffør Aksel Christensen	132,75	84,00	
Murerarbmd. Hans S. Hansen	472,00		
Elektriker Hans E. Rasmussen	374,65		
Elektriker Børge Rasmussen	53,10		
9 Husejerske Karen K. Sørensen			
Arbmd. Viggo Kr. Sørensen	274,35	45,60	46,80
— Vinkelvej 11		43,20	
— Assensvej 36		28,80	
— Assensvej 38A		28,80	
Repr. And. P. Søndergaard	5,90		
— Assensvej 21v		31,20	
— Assensvej 18h		19,20	
Arbmd. Hans R. S. Nielsen	50,15		
13 Arbmd. Niels E. Petersen	5,90	50,40	16,20
21 Syerske Emma Kjærside	5,90	64,80	
Redder Ejner G. Hansen	410,05		
23 Tivoliejer N. Kr. Nielsen	247,80	60,00	
Arbmd. Jørg. Fr. Clausen	115,05	28,80	
25 Handelsm. Larsens Bo		60,00	
Værkfører Sv. Bøgelund Larsen	306,80		
Chauffør Henning O. Nielsen	103,25		
Maler Palle Jensen	29,50		

Gade Nr.		Indk.	Grdsk.	Ejendsk.
Lige Numre.				
4	Malermester C. Chr. Sørensen..	560,50	86,40	
	Malers Erik Sørensen	342,20		
6	Chauffør Hans O. Pedersen	643,10		
	Kontorass. Alice K. Petersen .. .	67,85		
	Arbmd. Hans L. Hansen	663,75		
8	Ølhandler Johs. Hansen	846,65	62,40	61,20
	Husbest. Grethe E. Hansen	85,55		
	Rentier Morten J. Mortensen	11,80		
10	Kontrolass. Erik H. Larsen	162,25	76,80	68,40
	Ekspeditrice Ninna A. Holm	118,00		
	Rentrice Anna Hvidkjær	5,90		
	Medhj. Hans Hvidkjær	365,80		
12	Arbmd. Alfred J. Nielsen	224,20	64,80	
14	Opsynsmand Niels E. Jeppesen	566,40	64,80	
	— Sødinge Mark 15a		249,60	
	Medhj. Erik Jeppesen			
16	Vulkanisør Arne J. Jespersen	1248,74	96,00	9,00
18	Chauffør Alfred Sloth	389,40	62,40	43,20
	Husass. Ingrid Sloth	47,20		
	Kobmand Aage Sørensen	2334,98		
20	Murer Holger L. Rasmussen	737,50	52,80	23,40
	Murer Leif Rasmussen	141,60		
22	Chauffør Erik S. Nielsen	1151,10	76,80	
24	Stoberiarb. Erh. K. K. Jensen.. . .	342,20	74,40	
24A	Chauffør Niels M. Hansen	454,30	62,40	
26	A/S Midt fyns Slagtehus		139,20	219,60
28	Arbmd. Lars P. Hansen	277,30	57,60	
	Smed Karl Erik Hansen	59,00		
	Ekspeditrice Else Marie Hansen	56,05		
	Kontorass. Hans Chr. Eggert	112,10		
	Værkfører M. P. W. Tannapfel	619,50		
Assensvej.				
Ulige Nr.				
7	Fhv. Slagterm. Laur. Jepsen	7,08	43,20	
9	Rentier Jeppe H. Dydensborg	6,49	40,80	
	Frk. Elna M. Dydensborg	5,90		
11	Husejer Hans P. Nielsen	5,90	55,20	
13	Skomagern. Ejvind Olsen	265,50	76,80	
	Træskomager Laur. F. Olsen	5,90		
15	Husejer Jørgen Jørgensen	5,90	50,40	7,20

1/3 ALFRED KNUDSEN, Ringe

Telefon 4 og 11

KOLONIAL

Gade Nr.		Indk.	Grdsk.	Ejendsk.
17	Skorstensbygm. L. G. Larsen ..		62,40	
	Murer Sv. Aage Rasmussen .. .	542,80		
	Hasass. Eva Rasmussen	44,25		
19	Postbud Aksel H. Mortensen ..	312,70	45,60	
	Rentier Lars Chr. Nielsen			
21	Overlærer M. J. Hansen	1351,04	57,60	28,80
	— Assensvej 21t		19,20	
	Repr. Terkel Hansen	324,50		
23	Husejerske Astrid Hansen	5,90	50,40	
	Maler Helge Th. Christensen.. . .	371,70		
29	Husejerske Karen E. Brehmer .. .	5,90	151,20	
	Gartner Svend Aage Brehmer.. . .	162,25		
	Arbmd. Jens P. Sorensen	35,40		
39	Husejer Walter O. Lange	392,35	52,80	14,40
	Bogb.medhj. Karen A. Lange	185,85		
43	Lærer Jorg. H. Kastrupsen	737,50	36,00	
45	Rentrice K. Marie Steen	8,26	38,40	
	Kontorass. Hans P. Brandt	436,60		
49	Elektriker Rs. Marius Jensen	796,50	24,00	
	Ekspeditrice Liddi Jensen	271,40		
53	Stoberiarb. Kr. J. Christensen.. . .	200,60	60,00	
55	Tømrer Anker E. Jensen	637,20	36,00	
	Chauffør Peter A. K. Jensen	418,90		
	Lærer Madsen, Nybg., Mtr. 21n		19,20	
	— Mtr. Nr. 21m		19,20	
57	Foderm. Carl C. T. Nielsen	324,50		
59	Handelsgartner J. Chr. Fischer	383,50	60,00	
	— Assensvej 21l		31,20	
	Husbest Margrethe Nielsen	100,30		
	Maskinarb. Karl H. Christensen	477,90		
	Arbmd. Thv. M. Christensen	144,55		
	— Assensvej 21u		24,00	
	Lige Numre.			
6	Malermester Aage Nielsen	554,50	50,40	
	Rentier Hans P. Nielsen	5,90		
8	Rutebilejer P. J. Groth	1006,60	48,00	81,00
	— Assensvej 21x		19,20	
	Chauffør Svend I. Jensen	318,60		
12	Fabrikant P. F. Christoffersen	389,40	76,80	77,40
	Karetmagerm. Fr. P. Pedersen.. . .	7,76		
14	Snedkermester Knud Nielsen	11,80	48,00	90,00
	— Assensvej 21z		16,80	
16	Husejerske Sofie E. Henriksen.. . .	5,90	60,00	99,00
	Tømrerm. Hans P. Henriksen	371,70		36,00
18	Mekaniker N. J. Rasmussen	460,20	50,40	7,20
20	Fru Karen M. Pedersen	5,90		
	Smed Viggo A. Nielsen	578,20		
	Arbmd. Edgar B. H. Misser	672,60		
	Rentrice Hansigne Petersen	26,55		

Gade Nr.	Indk.	Grdsk.	Ejendsk.
22 Arbm. Kr. Sønderby Pedersen	5,90		
Fru Ellen Oline Sørensen	7,67		
Arbm. Margon Rasmussen	212,40		
— Assensvej 21q		19,20	
Postbud Jens Chr. Jensen	418,90	84,00	
Kommis Bent Lindholm Jensen	26,55		
Husass. Anne M. Jensen	8,85		
30 Forstander Niels Nielsen	613,60	204,00	63,00
Stud. techn. Erik Nielsen	26,55		
Laboratorieass. Esther Nielsen	286,15		
Husass. Mary Kirsten Skov	112,10		
Husass. Ilse H. Andersen	153,40		
Fhv. Husmand Hans Poulsen	5,90		
Fhv. Snedkerm. H. Chr. Hansen	8,85		
Rentier Rasmus Jensen	8,85		
Rentrice Marie P. J. Jensen			
Rentrice Gertrud Nowak			
Rentrice Maren Kirstine Hansen			
Rentrice Maren Andersen	5,09		
Rentrice Karen K. R. Larsen			
Rentrice Marie Hansen	67,85		
Rentrice Marie H. Andersen	5,90		
Rentrice Laura J. Jensen	115,05		
Rentrice Yrsa I. Andersen	5,90		
34 Kontorass. Georg G. Jørgensen	236,00	60,00	
Ejendomsm. Karl Th. Hansen	572,30		
Sømand Anton N. Larsen	132,75		
38 Arbm. Peder Jensen	407,10	33,60	
40 Chauffør Rs. N. Albretsen	896,80	38,40	
44 Cementvarefabr. H. P. Hansen	631,30	76,80	
— Assensvej 48		93,60	
— Assensvej 21æ		24,00	

Køb Deres

FOLKEVOGN

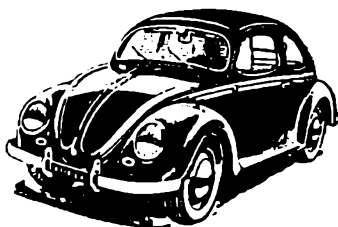

paa Købstilladelse eller Dollar-
tilsagn hos

Midtfnys Motor-Service

Grønnegaard & Jacobsen

Vestergade 4—5

Ringø

Telefon 477

Polstrede Møbler - Gulvtæpper
Blomsterborde

A. P. Nielsen

Sadelmagerforretning - Jerbanegade 3 - Telfi 461

Ringe Isenkram

Telf. 50

Fører det bedste Værktøj
til Haandværk - Have og Landbrug

Leverandør til Lotterierne

Spisestuer

Dagligstuer

Soveværelser

Enkelt-Møbler

J. C. Lindegaard

Møbelsnedkeri og LigkisteIager

Telf. 63

Ringe

Telf. 63

Gade Nr.	Indk.	Grdsk.	Ejendsk.
Elektriker Preben Hansen	76,70		
Bodil Hansen	20,65		
K. Lund Jensen, Ryslinge		19,20	
Damg. Jacobsen, Herning		19,20	
48 Arbmd. Karlo B. Christensen . .	318,60		
50 Assurand. Th. J. Markvardsen..	129,80	24,00	
52 Portør Otto Pedersen	436,60		
Postbud Kaj Emil Andersen	289,10		
Assensvej fortsat uden Nr.			
„Vestervang“		96,00	
Gdr. Aksel Jørgensen	601,80	499,20	363,60
Frk. Nina Skalte			
Husmand Svend Andersen	144,55	194,40	
Brødførhdl. H. B. Eskelund	974,39	74,40	
Gdr. Hans O. Hansen	572,30	612,00	351,00
Hmd. Hartvig B. Pedersen	525,10	136,80	5,40
Medhj. Helge B. Pedersen	5,90		
Hønseriejer A. Hansen, Hvidkilde..	153,40	160,80	77,40
Typograf Martin Læsø Hansen . . .	227,15		
Medhj. Mads V. L. Hansen	212,40		
Rentier Jens Kr. Hansen	5,90		
Gdr. Rs. Andersen, Dybdalgd. . . .	1925,94	967,20	336,60
Rentier Christian Pedersen	112,10		
Husass. Gerda Hansen	100,30		
Medhj. Johannes Skov Andersen . .	265,50		
Gdr. Svend Egsvang Rasmussen . .	359,90	456,00	144,00
Arbmd. Anker V. Jørgensen	5,90		
Gdr. Hans J. Olsen	32,45	314,40	214,20
Forpagter Peder V. Olsen			

Søgaardsvvej.

Ulige Numre.

1 Rentrice Ane Margrethe Hansen . .	5,90	48,00	18,00
Husass. Karen E. Rasmussen	256,65		
3 Entreprenør Uffe Rasmussen	625,40	52,80	23,40
Entreprenør Børge Rasmussen..	3050,60		
— Mtr. Nr. 8bg		108,00	
5 Arbmd. Otto V. Lange	463,15	43,20	
9 Lærer Lauritz A. Højlund	1486,62		
Arbejderbo		28,80	
11 Kærnem. Helge V. Jørgensen..	486,75		
Arbejderbo		26,40	
11A Kærnemager Ege Rasmussen..	354,00		
Arbejderbo		26,40	
11B Chauffør Johs. K. Jensen	407,10		
Arbejderbo		26,40	
11C Maler Har. Holst Eriksen	144,55		
Arbejderbo		31,20	
13 Former Arne Jacobsen	590,00		
Arbejderbo		24,00	

Gade Nr.		Indk.	Grdsk.	Ejendsk.
15	Tømrer Poul Johs. Pedersen ..	445,45		
	Arbejderbo		28,80	
17	Former Chr. P. Andreasen .. .	395,30		
	Arbejderbo		26,40	
19	Murerm. Andreas Chr. Nielsen	584,10		
	Arbejderbo		21,60	
21	Arbmd. Verner Østbjerg	212,40		
23	Grosserer Kristen M. Pedersen..	1029,85	88,80	
25	Varmem. Niels Juel Fischer .. .	713,90	72,00	
27	Styrmand H. Munk Larsen	129,80	38,40	
	Fabr.arb. Anna L. Lauritsen ..	123,90		
29	Skomager Arn. L. Frederiksen	206,50	38,40	
Lige Nr.				
2	Rentier Lars Peder Olsen	56,05	146,40	54,00
	Ekstraarb. Jørg. S. Rasmussen..	723,40		
	Husass. Else M. Andersen	44,25		
6	Gaardbest. Ernst Rasmussen.. . .	135,70		
	Fabr arb. Helene Holm Hansen	132,75		
	Medhj. Manfred H. Madsen	70,80		
16	Opsynsm. Laur. P. K. Larsen .. .	424,80	19,20	
	Husass. Jytte Wolff Larsen	53,10		
	Gartner Villy A. H. Nielsen	212,40	38,40	
Lombjerger.				
	Gdr. Erhardt Aa. G. Jensen	613,60	340,80	230,40
	Bestyrer Mads J. Brændeskov .. .	209,45		
	Gdr. Kaj Hansen	548,70	475,20	201,60
	Medhj. John R. Godtfredsen	85,55		
	Husmd. Christian Hansen	236,00	160,80	23,40
	Tømrermester Johs. M. Hansen .. .	5,90		
	Tømrermester Kristoffer Hansen ..	312,70	24,00	36,00
	Sognefoged Jørg. Ovesen	746,76	1195,20	925,20
	— Mtr. Nr. 18f		43,20	
	Rentier Karl Ovesen	26,55		
	Medhj. Valdemar Laustsen	371,70		
	Snedker Povl Bonde	271,40		
	Gdr. Kristian A. Andersen	392,35	410,40	88,20
	Tømrer Helge V. Andersen	244,85		
	Husass. Karen R. Andersen	112,10		
	Forpagter Christoffer Ovesen	584,10		
	Gdr. Aa. Krogh og Dyrl. Madsen ..		717,60	433,80
	Gdr. Aage Krogh	946,95		
	Husass. Vera Jensen	123,90		

1/5 ALFRED KNUDSEN, Ringe

Telefon 4 og 11

KOLONIAL

	Indk.	Grdsk.	Ejendsk.
Medhj. Svend Aage Nielsen	197,65		
Arbmd. Karl August Knudsen	5,90	16,80	
Arbmd. Knud Møller	70,80		
Ringe Skytteforening		14,40	43,20

Bøgehoved.

Murer Knud Jacob Jensen	486,75	235,20	129,60
— Rolighedsvej 1g		6,00	
Hmd. Jacob Hansen	56,05	55,20	
— Degnemarken 16		33,60	
Arbmd. Hagbard K. Olesen	230,10		
Arbmd. Alfred R. Jensen	120,95		
Fru Julie K. Nielsen			
Fru Hansine S. M. Rasmussen	5,90	28,80	
Syerske Ida B. Rasmussen	135,70		
Hmd. Gunnar Flint	271,40	300,00	
Hmd. H. Weinreich Nielsen	421,85	300,00	81,00
Dekupør Bente J. W. Nielsen	259,60		
Rentrice Johanne E. Christiansen	5,90		
Hmd. Alfred M. P. Larsen	318,60	223,20	3,60
Hmd. Jens P. Lund-Laugesen		43,20	3,60
Malermester Johan D. Hansen	7,67	19,20	
Landinspektør P. E. Aude-Hansen	162,25	31,20	
Gdr. C. Henry P. Hansen	59,00	348,00	126,00
— Jerbanegade 10		93,60	
— Ringe Sø		19,20	
Medhj. Svend Aage Hansen	359,90		
Kok Egon Tage Hansen	318,60		
Husass. Kirsten Merete Hansen	8,85		
Gartner Blanche H. Christiansen	91,45	69,60	19,80
Frugthdl. Niels P. Andreassen	253,70		
Vejrmand Johannes Th. Larsen	448,40	151,20	
Arbmd. Gunner Jensen Pedersen	271,40	19,20	

Rynkeby.

Arbmd. Søren Christian Pedersen	342,20		
Hmd. J. Albert Knudsen	5,90	19,20	
Hmd. Jens Georg Bødker	200,60	237,60	
Hmd. Knud Friis Knudsen	182,90	237,60	82,80
Hmd. E. Gynther T. Jensen	32,45	309,60	37,80
Arbmd. Svend Gynther Jensen	247,80		
Kreaturhdl. Anders Rasmussen	141,60	177,60	19,80
Medhj. Poul Børge Rasmussen	306,80		
Ekstraarb. Hans Peder Hansen	362,85		
Husass. Bente K. B. Hansen	194,70		
Husass. Inge Marie Hansen	236,00		
Fabriksarb. Karl H. Bonnesen	342,20	9,60	
Møller Ejler Bøgelund Pedersen	1356,17	446,40	295,20
Medhj. Poul B. Petersen	236,00		
Chauffør Arne Bent G. Jensen	247,80		

	Indk.	Grdsk.	Ejendsk.
Salgsleder Søren Jørgensen	362,85	264,00	324,00
Husass. Minna Petersen	135,70		
Husejer Frits Jørgensen	5,90	28,80	
Slagterm. Anker S. L. Jørgensen . .	354,00		
Rentrice L. Kathrine Andersen . . .	5,90		
Gdr. S. Marius Espensen	398,25	321,60	127,80
Gdr. Hans P. Pedersen	595,90	818,40	268,20
Foderm. Jens P. L. Nielsen	203,55		
Gdr. Karl M. Pedersen	1216,70	1982,40	1015,20
Husbest. Agnes B. Jensen	424,80		
Medhj. Hans Emil Johansen	224,20		
Medhj. Leo Vagn Trædholm	212,40		
Medhj. Elon Jensen	212,40		
Medhj. Erik Verner L. Eriksen . . .	118,00		
Gdr. Aage E. Petersen	595,90	1024,80	167,40
Rentrice Anne Hansen	5,90		
Medhj. Jørgen Kristensen	212,40		
Gdr. Jørgen Hansen	672,60	1828,80	500,40
— Mtr. Nr. 19e		33,60	
Husass. Metha M. Christiansen	188,80		
Foderm. Frederik B. Larsen	150,45		
Medhj. Harry V. Andersen	118,80		
Medhj. Knud Olsen	64,90		
Medhj. Ejler Aagaard Hansen	283,20		
Hmd. Peder H. Hansen	35,40	91,20	
Rentier Peder M. Espensen	5,90		
Gdr. Anders H. Andersen	454,30	739,20	237,60
— Rynkeby Andelsfryseri		7,20	
Gdr. Niels P. Larsen	5,90	583,20	156,60
Forpagter N. Georg M. Larsen	678,50		
Medhj. Jørgen K. Frederiksen	64,90		
Sognefoged Niels Chr. Larsen	1101,65	1192,80	437,40
Medhj. Frede Bøgelund Larsen	135,70		
Anders M. Larsen			
Medhj. Ib Reenberg	82,60		
Husass. Henny Christensen	44,25		
Smed Frode Adolf Iversen	383,50	28,80	140,40
Smed Hans Chr. Rasmussen	295,00		
Gdr. Simon V. Eriksen	129,80	636,00	234,00
Forpagter Carl Edvard Eriksen	929,25		
Medhj. Erling Greve	5,90		
Arbmd. H. Marius Jørgensen	418,90	19,20	
Maskinarb. Bendt Jørgensen	59,00		
Købmd. F. Andersen, Hjelmerup . . .		36,00	
Murer Hans P. Hansen	5,90	48,00	72,00
Fru Valborg Margr. Rasmussen	118,00	36,00	
Landarb. Johan N. Bæhr	8,85	24,00	
Arbmd. Anker J. A. Kirkegaard	377,60	24,00	
Blikkenslagerm. N. Chr. Jensen	5,90	24,00	9,00
Maskinl. Hans Egon Jensen	82,60		

	Indk.	Grdsk.	Ejendsk.
Husejer Johannes Bl. Nielsen	430,70	24,00	
Rentrice Kamilla K. Jensen			
Chauffør Kristian Nielsen	424,80		
Købmand Kristian Jensen	486,75	24,00	72,00
— Matr. Nr. 30l		26,40	
Husass. Else Marie Jørgensen	53,10		
Husejer Jens P. Sørensen	23,60	84,00	
Medhj. Karl Emil Sørensen	177,00		
Førstelærer P. A. J. Erenbjerg	1210,15		
Husejer Niels A. M. Boilesen	5,90	21,60	
Arbmd. Jørgen V. Jørgensen	401,20		
Arbmd. Leo Borge Jørgensen	188,80		
Arbmd. Karl T. Christiansen	182,90		

Rynkebygaard.

Godsejer Cl. J. M. Andersen	4039,49	8594,40	3076,20
— Mtr. Nr. 18h		24,00	
— Mtr. Nr. 19c		4,80	
Husass. Inger Andkjær Ørum	147,50		
Husass. Nina Marie Andersen	218,30		
Forvalter Adser Kærg. Mortensen	578,20		
Arbmd. Gummar Haurum	112,10		
Medhj. Kaj Egon Hansen	321,55		
Medhj. Otto Albertsen	371,70		
Medhj. Carlo E. Dröschler			
Foderm. Aage Ingemann Nielsen	371,70		
Arbmd. Hans P. Frederiksen	277,30		
Arbmd. Ove Hjalmar Hansen	241,90		

Rynkeby Hede.

Hmd. H. Peder K. Frederiksen		36,00	
Bager Bent Frederiksen	218,30		
Hmd. Christian Larsen	5,90	64,80	
Arbmd. Magnus J. Madsen	123,90		
Snedker Orla Madsen	64,90		
Hmd. Svend Aage Knudsen	224,20	100,80	
Rentrice A. Marie Christensen	5,90		
Husejer Svend Nielsen	519,20	24,00	9,00
— Mtr. Nr. 38i		24,00	
Marie E. Nielsen	5,90		
Arbmd. Carl Aage Nielsen	298,10	24,00	
Elektriker Ejler Nielsen	53,10		
Hmd. Karl Konrad Andersen	454,30	74,40	

Midtfnys Vaskeri

Telefon 217

	Indk.	Grdsk.	Ejendsk.
Sliber Vagn Andersen	165,20		
Husass. Ingrid Andersen			
Medhj. Arne Andersen	94,40		
Lærerinde Valborg H. R. Petersen..	725,17		
Træarbejder Jens P. Hansen		24,00	
Arbmd. Jørgen Chr. Hansen	112,10		
Landarb. Anders N. Christiansen..	26,55		
Medhj. Hans Peder Christiansen ..	300,90		
Hmd. Benedikt T. Carlsen	47,20	69,60	
Arbmd. Peter R. Carlsen	194,70		
Hmd. Hans J. Mogensen	300,90	172,80	
Rentrice Emma N. Mogensen	5,90		
Hmd. Kristen P. Kristensen	194,70	48,00	
Ejendomsn. Poul Aage Hansen ..	59,00		
Hmd. Jørgen Sloth	401,20	168,00	36,00
Hmd. Hans Fr. Nielsen	5,90	230,40	151,20
Landbrugerske Ingrid Nielsen	377,60		
Hmd. Rs. Peder K. M. Nielsen	383,50	237,60	37,80
Husejerske Anna M. Christensen ..	85,55	12,00	
Salgschauffør Alfr. J. R. Henriksen	430,70	14,40	
Hmd. H. Alfred Petersen	436,60	192,00	153,00
Arbmd. Frederik R. Bøgelund	531,00	24,00	
Snedker Svend Ove Bøgelund	424,80		
Tomrer Karl M. Hansen	5,90	9,60	
Arbmd. H. Aksel F. Hansen	26,55	24,00	
Arbmd. Niels P. C. Schjødts	188,80	12,00	
Hmd. K. Bernhard Hansen	253,70	187,20	147,60
Medhj. Jens Hansen	295,00		
Husass. Elisabeth Hansen	88,50		
Væverske Astrid Kathrine Hansen	150,45		
Arbmd. Holger R. Christensen	472,00	69,60	109,80
Else K. Christensen	20,65		
Gdr. Niels M. Rasmussen	619,50	408,00	288,00
Rentrice Louise Rasmussen	5,90		
Medhj. Jens Jørgen Rasmussen ..	5,90		
Husass. Johanne Nielsen	59,00		
Smed Jens T. Christensen	365,80	91,20	
Hmd. Hans P. Br. Rasmussen	171,10	170,40	
Rentrice Marie S. Rasmussen	5,90		
Husass. Krista K. Karlson	23,60		
Gdr.sk Anna M. C. Nielsen	206,50	307,20	99,00
Forpagter Jørgen K. Nielsen	554,60		
Arbmd. J. Sofus P. Kundal	212,40	76,80	
Hmd. Lars Peder Larsen	265,50	225,60	
Gdr. Jørgen P. Andersen	966,77	792,00	279,00
Medhj. Niels J. Andersen	244,85		
Hmd. Karl Cilius Sørensen	392,35	235,20	93,60
Medhj. Niels P. I. Sørensen	14,75		
Arbmd. Otto Bryde		12,00	
Arbmd. Johannes K. Andersen	271,40	14,40	

	Indk.	Grdsk.	Ejendsk.
Stoberiarb. Laurits K. Johansen	115,05	19,20	
Cigarhdl. Sv. Aa. Hansen, Valby ..		24,00	
Rentrice Dortha K. Nielsen	20,65		
Hmd. Anders J. Larsen	32,45	105,60	
Hmd. August Jespersen	477,90	160,80	
Hmd. Jens Møller	410,05	225,60	28,80
Gdr. H. Peder P. Rose	354,00	532,80	122,40
Husass. Else R. Rose	85,55		
Medhj. Børge Laurits Nielsen	159,30		
Gdr.sk Metha Marie Rasmussen ..		1711,20	408,60
Forpagter Hans Rasmussen	1015,27		
Medhj. Svend Aage Sørensen	256,65		
Hmd. Hans Chr. Hansen	253,70	100,80	
Arbmd. Sigurd Christensen	70,80	19,20	
Hmd. A. P. V. Larsen, Gestelev ..		74,40	
Husejerske K. Hansen, Sdr. Højrup		62,40	
Hmd. Hans G. Hansen Sdr. Højrup		62,40	
Hmd. Rs. Svenson, Sdr. Højrup . . .		69,60	

Rynkeby Kohave.

Hmd. Jens Chr. Jensen	259,60	307,20	75,60
Arbmd. Kaj Viggo Hansen	271,40	19,20	
Hmd. Niels J. Pedersen	513,30	103,20	
Arbmd. Georg R. Nielsen	348,10	14,40	
Gdr.sk Else Marie Ribergaard	5,90	638,40	79,20
Forpagter Holger J. L. Ribergaard	525,10		
Hmd. Svend Aa. Larsen	354,00	196,80	
Medhj. Carl A. Christensen	259,60	163,20	
Gdr. Rasmus Kr. Knudsen	1333,70	648,00	252,00
Hmd. Svend Aa. Birkemose	395,30	314,40	
Hmd. Marinus Rasmussen	177,00	115,20	
Medhj. Poul E. G. Rasmussen	88,50		
Medhj. Preben A. Rasmussen	53,10		
Hmd. Carl Madsen	318,60	199,20	84,60
Husbest. Marie Eriksen	82,60		
Hmd. Johannes V. Johansen	17,70	96,00	
Husass. Olga H. K. Skott	26,55		
Husass. Inger J. B. Rasmussen	20,65		
Hmd. Rasmus Chr. S. Rasmussen ..	141,60	115,20	
Hmd. A. A. Marinus Hansen	289,10	122,40	
Medhj. Mogens T. Hansen	79,65		

Rynkeby Hestehave.

Gdr. Jens Møller	17,70	506,40	268,20
Snedker Svend Møller	174,05		
Forpagter Andreas Møller	362,85		
Hmd. Niels J. Simonsen	212,40	55,20	
Hmd. Erik J. P. Eriksen	247,80	105,60	
Landarb. Kristian Madsen	85,55		
Husejer A. Henrik Hansen	5,90	12,00	
Inkassator Carl V. Knudsen	708,00	12,00	

	Indk.	Grdsk.	Ejendsk.
Bolteskov.			
Gdr. Andreas Larsen	775,85	1236,00	423,00
Rentier Hans P. Hansen	5,90		
Husass. Jytte B. Christensen	120,95		
Medhj. Gunner Petersen	303,85		
Gdr. Hans P. Hansen	436,60	204,00	118,80
Hmd. Hans Marius Jeppesen	646,05	204,00	95,40
Husbest. Anna J. Kristensen	274,35		
Gdr. Peder Pedersen	466,10	732,00	297,00
Husbest. Kathrine Hansen	244,85		
Medhj. Ejner M. Madsen	227,15		
Skrædderm. Niels P. Rasmussen	5,90	36,00	36,00
Ane M. Nielsen og Jens Nielsen		16,80	
Rentier Jens Nielsen	5,90		
Rentrice Ane Marie Nielsen	5,90		
Gdr. Erik Hansen	985,71	597,60	289,80
Medhj. Benny R. Lauritzen	112,10		
Gdr. J. Valdemar Kristensen	1593,00	2049,60	568,80
— Søvej 12, Ringe		48,00	27,00
Husass. Kirsten Kristensen	365,80		
Medhj. Lars Kristensen	637,20		
Husbest. Laura J. Petersen	100,30		
Medhj. J. Bent Carlson	244,85		
Bestyrer Johannes Kristensen	430,70		
Gdr. Hans L. H. Pilegaard	536,90	381,60	88,20
Husass. Elly Aa. Hansen	171,10		
Medhj. Hans Jørgen Hansen	88,50		
Gdr. Arne Landtved	775,85	211,20	75,60
— Mtr. Nr. 36i		19,20	
Medhj. Asger Th. Simonsen	88,50		
Gdr. Hans V. Nielsen	436,60	842,40	394,20
Arbmd. Robert D. Hansen	159,20		
Gdr.ske Anna J. Rasmussen	129,80	302,40	79,20
Medhj. Poul Rasmussen	203,55		
Hmd. Hans A. Hansen	354,00	254,40	
Rentrice Peterline Hansen	23,60		
Gdr. Hartvig L. Larsen	436,60	388,80	68,40
Gdr. Arne Andersen, Gestelev Mk.		4,80	
Gdr. Poul Jørgensen, Gestelev		115,20	

Lammchaugc.

Proprietær Hans A. Hansen	4531,20	8193,60	3232,80
Husass. Gerda I. Mikkelsen	212,40		
Husass. Lillian Ottesen	129,80		
Forvalter Arne Petterson	241,90		
Medhj. Jes Peter Jacobsen	203,55		
Medhj. Bent E. Jacobsen	141,60		
Medhj. Boy Winther	200,60		
Foderm. Gunnar E. Pedersen	495,60		
Arbmd. Stanislav Floreczak	418,90		

	Indk.	Grdsk.	Ejendsk.
Arbmd. Laurits C. D. Nielsen	7,08		
Arbmd. Johan Ross	236,00		
Arbmd. Andreas J. Christensen	348,10		
Arbmd. Aksel J. Madsen	118,00		

Sødinge Hede.

Arbmd. Anders P. A. Aabjerg	744,99	300,00	
Husbest Esther J. Jensen	159,30		
Arbmd. Peter Jørgensen Dam	5,90	21,60	
Hmd. Hans C. Rasmussen	120,95	57,60	
Tømrer Jørgen Rasmussen	50,15		
Fabrik. Rasmus A. Rasmussen	194,70	24,00	432,00
Børstenbinder Ludvig W. Drews	135,70		
Fabrikant Jens A. Jørgensen	1043,77		
Gdr. L. H. Marius Larsen	1167,14	398,40	331,20
Medhj. Arne Christoffersen	300,90		
Hmd. P. Frederik B. Pedersen	463,15	220,80	59,40
Gdr. Svend Aagaard	731,36	415,20	246,60
Rentier Hjalmar Aagaard	56,05		
Organist Dagny Aagaard	123,90		
Rentrice Marie Andersen	5,90		
Francisca Surowiec			
Hmd. Svend H. Eskær	401,20	211,20	147,60
Hmd. Karl E. Kristensen	300,90	292,80	86,40
Hmd. Harald Jørgensen	241,90	108,00	
Hmd. Valdemar C. Hansen	445,45	252,00	72,00
Gdr. Aksel A. Lundsgaard	572,30	472,80	185,40
Husass. Grethe Lundsgaard	88,50		
Hmd. Frands Knudsen	277,30	163,20	93,60
Gdr. Niels Peter Jensen	572,30	271,20	174,60
— Mtr. Nr. 17d		81,60	
Rentrice Marie K. Jensen	5,90		
Gdr. Lars A. Larsen	100,30	24,00	54,00
— Sødinge		427,20	237,60
Gdr. Ove Jacobsen	418,90	290,40	124,20
Hmd. Tage J. Hansen	466,10	160,80	5,40
Rentier Niels A. Hansen	5,90		
Hmd. Viggo M. Rasmussen	14,75	81,60	
Hmd. Hans P. Jacobsen	153,40	168,00	9,00
Arbmd. Holger J. Jensen	354,00	122,40	
Husejerske Anna Sofie Clausen	64,90	64,80	
Husass. Bodil M. Clausen	118,00		
Medhj. Lars Erik Clausen	61,95		
Gdr. Frits L. Mikkelsen	817,15	703,20	264,60
Husass. Erna B. Mikkelsen	153,40		
Rentier Jens P. K. Bjernemose			
Medhj. Alex J. Sicho	103,25		
Husass. Solvejg Damsbo Jensen	29,50		
Hmd. A. Eskelund, Søllinge		4,80	

KOLONIAL - KONSERVES - VIN - DELIKATESSE

PRØV MIN EXSTRAFINE KAFFE

EGIL ANDERSEN

Telefon 332

JERNBANEGADE 20

Varene bringes overalt!

Landsretssaufører

H. J. Andersen

(Sagfører Th. Jepsens Efterflg.)

Algade 33

Ringø

Telefon 48

Træffes hver Tirsdag paa Gislev Afholdshotel
fra Kl. 15,30—17.

Guld . Sølvvarer . Brillor

Specialitet: Optik

Morten Eriksen

Guldsmede & Optikforretning

Algade . Ringø Telefon 221

Ringø Andels-
Elektricitetsværk

Elektrisk Installation

Telefon 109

Indk. Grdsk. Ejendsk. Gade Nr.
Sødinge.

Husejer Knud Andersen	5,90	19,20	
Rentier Just Hansen		45,60	
Husejerske Marie K. Pedersen		19,20	
Borstenb. William H. Pedersen	26,55		
Rentier Peder L. Knudsen		28,80	
Gdr. Knud F. Christensen	1294,93	1560,00	432,00
Husass. Aase D. Bogelund	82,60		
Medhj. Peter V. Poulsen	286,15		
Medhj. Niels Rasmussen	401,20		
Medhj. Poul Vaagelund Knudsen	177,00		
Gdr. Folke Knudsen	663,75	321,60	91,80
Rentier Frederik Knudsen	5,90		
Sogneraadform. H. P. Hansen	1134,57	960,00	162,00
Sødinge By's Beb. ("Sødinge Høj")		14,40	
Medhj. Poul Eggert Jensen	286,15		
Gdr. Niels E. Nielsen	1205,72	715,20	363,60
Medhj. Erik Nielsen	44,25		
Poul og Gunnar Mortensen		559,20	138,60
Gdr. Poul Mortensen	536,90		
Gdr. Gunner Mortensen	536,90		
Rentier Rasmus Mortensen	7,67		
Forpagter Alfred Petersen	613,60	607,20	336,60
Husejerske Anna A. Jørgensen		19,20	
Hmd. Niels J. Pedersen	29,50	98,40	
Husbest. Karen M. Pedersen	5,90		
Gdr. H. Ejner Christensen	1013,33	571,20	129,60
Medhj. Peder K. Ejvind Hansen	156,35		
Montør Karl Johannes Nielsen	513,30	19,20	
Hmd. Søren Jensen	303,85		
— Mtr. Nr. 39a		187,20	
Væverske Kirsten Schou	59,00		
Arbmd. Peder Rs. Bogelund	61,95		
Arbmd. Johs. Kristian Hansen	566,40	24,00	
Rentrice Johanne Jensen			
Hmd. Erling Pedersen	542,80	156,00	36,00
Maler Anton M. T. Jørgensen	525,10	16,80	
Gdr. J. Chr. Vald. Christensen	1091,56	333,60	145,80
Husass. Martha Gertsen	82,60		
Arbmd. Niels Nielsen	371,70		
Arbmd. Carl R. Lindholm	35,40		
Gdr.sk Christine H. Christiansen	88,50		
— Mtr. Nr. 12e		1675,20	568,80
Bestyrer Svend Aage Hansen	212,40		
Fabriksarb. Sonja J. Hansen	318,60		
Sødinge Friskolekreds		72,00	
Lærer Karl P. Sandal	91,45		
Købmand Chr. L. Mervang	395,30	36,00	108,00
Rentrice Ane Larsen	5,90		
Chauffør Karl J. S. Rasmussen	365,80	14,40	

GRØNTHALLEN

Rs. Pedersen

Algade 16

Ringe - Telefon 520

Gælder det Foto -
saa

C. C. Tornøe

Fotograf - Fotohandel

Tlf. 370 - Ringe

Slagtermester

Helmuth Sørensen

Østergade 10 - Tlf. 14

Kød og Flæsk

Hjemmelavet Paalæg i udsøgte
Kvaliteter



Jernbanegade 19 - Tlf. 149

Deder F. Christensen

CIGARER - TOBAK - VIN

Tlf. 382

Ringe

Midt fyns Frugtcentral

Niels Andreasen

Tlf. 307 RINGE Tlf. 407

**Midt fyns Vand- og
Gasinstallationsforretning**

v/ K. O. Hein & P. Ditlevsen
Østergade - Telf. Ringe 265
Depot for A/S Nørdisk Flaskegas.

aut. Vand- og Gasmester

A. F. LARSEN

Fruelundvej 22 - Tlf. 546

Alt indenfor Varme, Sanitet og Gas
udføres til rimelig Pris samt Reparation
og Montering af Oliefyr.

Tilbud og Overslag gives
uden Forbindende

Svend Frederiksen

Vestergade 26

Telefon 127 - Ringe

✱

*Altid den bedste
Kaffe!*

*Earl Tage
Pedersen*

	Indk.	Grdsk.	Ejendsk.
Skomagerm. Hans M. Johannesen..	17,70	19,20	
Arbmd. J. Thorvald Egeberg	26,55	16,80	
Murermester Anker F. V. Olsen ..	38,35		
— Mtr. Nr. 2q		28,80	
Husejerske Maren Johansen	5,90	16,80	14,40
Mejerist Tom Felix H. Klausen .. .	554,60		
Chauffør Karl V. Madsen	483,80	16,80	
Snedker Arne Brolykke Madsen .. .	47,20		
Tømrer Harry Nielsen	395,30	52,80	
Maskinmester Søren E. S. Rendbol	32,45	110,40	43,20
Tømrermester Erik Henriksen	548,70	45,60	64,80
Snedker Kaj Albert Karlsen	421,85		
Gdr. Lars Chr. Eriksen	120,95	559,20	138,60
Gdr. Gunner Jensen	584,10	532,80	212,40
Gdr. Aage Bentsen	171,10	933,60	361,80
Forpagter Helge O. Bentsen	607,70		
Bankbogholder Svend Kyhl	1124,66	866,40	556,20
Bestyrer Hans C. Hansen	401,20		
Kommis Poul G. F. Hansen	64,90		
Medhj. Svend Aage Jensen	256,65		
Medhj. Henrik J. Kosovski	88,50		
Smedemester Kristen Hansen			
Husass. A. Sofie Hansen	141,60		
Gdr. Mads P. Hansens Bo		247,20	129,60
Murerarbmd. Niels B. Nielsen	410,05	14,40	
Husass. Mary O. Nielsen	227,15		
Medhj. Hans A. Nielsen	11,80		
Hmd. Hans M. Madsen	300,90	144,00	18,00
Hmd. Karl Olav Graff	536,90	148,80	151,20
Rentier Niels K. K. Graff	5,90		
Hmd. Johannes B. Hansen	466,10	124,80	45,00
Rentrice Klara M. Jørgensen	5,90		
Rentier Peder Rasmussen	26,55		
Rentier Niels Nielsen	26,55		
Hmd. Jens Chr. Jensen	507,40	148,80	23,40
Hmd. Alfred E. Sørensen	224,20	105,60	10,80
Dekupør Arne Peter Sørensen	165,20		
Banenæstform. Rich. Christensen..	289,10		
Syerske Edith Povlsen	76,70	19,20	66,60
Snedker Gunnar Povlsen	29,50		
Arbmd. Hans Holger Pedersen	424,80	21,60	19,80
Husass. Inger Pedersen	5,90		
Hmd. Niels Chr. Andersen	289,10	21,60	37,80
Træskomager Johs. Chr. Pedersen	483,80	28,80	32,40
Træskofabrikant R. P. L. Pedersen	5,90	36,00	54,00
Husbest. Marie S. Nielsen	5,90		
Bankkass. Johs. E. Frederiksen	607,70	43,20	57,60
Sødinge Bryggeri		100,80	1274,40
Smedemester Johan M. Hansen	218,30		
Smed Karl Tage Hansen	150,45		

	Indk.	Grdsk.	Ejendsk.
Hmd. Ejner Brodersen	354,00	283,20	165,60
Medhj. Arne G. Orris	47,20		
Snedker Schou G. Larsen	548,70	28,80	
Modelsnedker Jørgen S. Larsen	35,40		
Maskinfabr. S. Fr. A. P. Jersild	395,30	28,80	32,40
Karetnager Asmus Hansen	460,20	14,40	
Ekstraarb. Laur. Glasdam Jensen	371,70		
Kontorass. Kaj Glasdam Jensen	67,85		
Medhj. Ange Glasdam Jensen	141,60		
Hmd. R. Magnus V. Rasmussen	572,30	88,80	32,40
Pens. Bancarb. Jochum Stuhr	200,60	36,00	27,00
Husbest. Marie Jensine Nielsen	5,90		
Maskinarb. E. Bent Andersen	35,40		
Forpagter Anton F. Madsen	135,70		
Gdr. Harald A. Lysemose	442,50	734,40	331,20
Medhj. Hans Lysemose	200,60		
Rentier Niels Nielsen	5,90		
Postbud Henrik Jørgensen	463,15	19,20	21,60
Husejerske Valborg Mikkelsen		24,00	54,00
Cyklemekn. Knud Aa. Mikkelsen	398,25		
Gartner M. Petersen	41,30	84,00	45,00
Medhj. Poul E. Petersen	5,90		
Medhj. Asger E. Petersen	5,90		
Arbmd. Otto Kristensen Jensen	147,50		
Hmd. Oskar H. Rasmussen	218,30	148,80	
Medhj. Robert Rasmussen	132,75		
Kontorass. Leo Helge Rasmussen	56,05		
Bryggeriarb. Henry Lassen	430,70	19,20	21,60
Rentrice Karoline C. Madsen	5,90	16,80	41,40
Bogholder Emil I. Larsen	954,92		
Gdr. Jens Eriksen	224,20	400,80	239,40
Husass. Eva Eriksen	88,50		
Maler Rs. Albert Hansen	374,65	175,20	21,60
Syerske Inge Hansen	286,15		
Arbmd. Christian F. G. D. Nielsen	283,20	12,00	
Murerarbmd. H. Chr. Jørgensen	5,90	9,60	
Murerarbmd. J. Aksel K. Hansen	483,80		
Gdr. Hans Gerhard I. Madsen	123,90	556,80	86,40
— Mtr. Nr. 75d		7,20	
Medhj. Jens L. Madsen	64,90		
Arbmd. Svend Hansen	247,80		
Arbmd. Kristian Rob. Jensen	182,90	24,00	
Gdr. L. Hansen, Egsmarken		14,40	

$\frac{A}{S}$ Alfred Knudsen, Ringe

Telefon 4 og 11

Bygningsartikler

	Indk.	Grdsk.	Ejendsk.
Kellerup.			
Gdr. Niels Andersen	958,46	1012,80	662,40
— Svendborgvej 47		62,40	
Husass. Ruth Petersen	100,30		
Medhj. Benny Thomsen	203,55		
Husejerske Ella Marie Rasmussen..	50,15	103,20	84,60
Bestyrer Ejner Munch Rasmussen..	168,15		
Hmd. Christian Andersen	23,60	112,80	77,40
Handelsm. N. Wichmann Andersen	855,50		
Gdr. Kristian Eriksen	554,60	789,60	433,80
Rentier H. Erik Eriksen	5,90		
Medhj. Jens V. Eriksen	460,20		
Husass. Ingrid G. Thielsen	103,25		
Gdr. Hans Ludvig Dyreborg	548,70	868,80	464,40
Husass. Crethe E. Andersen	41,30		
Kontrolass. Gunnar Nielsen	321,55		
Arbmd. Poul E. Andersen	132,75	81,60	
Bancarb. Ejner Brandt Jansen	377,60		
Gdr. Niels Jørgensen	696,20	312,00	198,00
Medhj. Kristen Kjær Jørgensen . .	91,45		
Medhj. Jørg. Chr. Christiansen	76,70		
Gdr. Johs. M. Rasmussen	595,90	523,20	291,60
Læderhandler Henry Andersen	135,70	24,00	
Husejer Andreas Sørensen		19,20	
Arbmd. Hans Nielsen	5,90		
Snedkerm. F. Lindebo Hansen	483,80	129,60	64,80
Arne og Ragnhild Christensen		38,40	187,20
Regnskabsass. A. K. Christensen . .	1169,44		
Køkkenchef Anna E. Andersen	218,30		
Hmd. Niels P. Rasmussen	259,60	244,80	68,40
Medhj. Aage H. Rasmussen	289,10		
Skovrider Oluf Bang	2051,60	36,00	279,00
Tove Ingrid Larsen	64,90		
Gdr. Svend J. Hansen	1145,90	1094,40	313,20
— Mtr. Nr. 3d, Brangstrup		2,40	
Husass. Else Hansen	106,20		
Medhj. Tage Andersen Skråp	230,10		
Medhj. Svend Aage Larsen	230,10		
Kellerup Mark			
Gdr. Sofus Pedersen	445,45	333,60	55,80
Kontorass. Marie Dorthea Pedersen	50,15		
Rentrice Anna Marie Rasmussen . .	5,90		
Hmd. M. Peder Karlsen	230,10	177,60	82,80
Ekspeditrice Bodil R. Karlsen	100,30		
Hmd. K. Gunnar Hansen	389,40	132,00	72,00
Rentrice Jensigne Hansen	53,10		
Gdr. Anton F. V. Larsen	5,90	343,20	210,60
Forpagter Ernst W. Larsen	808,30		
Hmd. Niels H. Nielsen	144,55	57,60	82,80
Arbmd. Ejgild Johansen	306,80		

	Indk.	Grdsk.	Ejendsk.
Chauffør Johannes Hansen	277,30		
Hmd. Gustav J. Nielsen	230,10	232,80	23,40
Gdr. Helge Andersen	637,20	321,60	64,80
Brangstrup.			
Hmd. Ejnar Hansen	306,80	156,00	99,00
Frk. Elly E. V. Petersen			
Husass. Karen K. Nielsen			
Hmd. Kristian Sørensen	342,20	163,20	12,60
Husass. Grethe L. Sørensen	106,20		
Hmd. Svend G. Jensen	283,20	50,40	
Gdr. K. Stokkebro Rasmussen	1086,96	1084,80	482,40
— Svendborgvej 14		134,40	97,20
Erik S. Rasmussen	47,20		
Medhj. Hans Marius Jeppesen	103,25		
Hmd. Niels L. Nielsen	5,90	122,40	
Husbest. Inger R. Nielsen	41,30		
Fabrik. Hans og Aage Stadil, 4e.		33,60	100,80
Smedmester E. A. Hansen	1191,39		
Fabrikant Hans L. Stadil	1308,56		
— Mtr. Nr. 4f		21,60	91,80
Kommis Harald R. Stadil	303,85		
Gdr. Hans L. Pedersen	418,90	355,20	219,60
Fhv. Gdr. Hans Pedersen	5,90		
Gdr. P. Vilhelm Jørgensen	775,85	758,40	529,20
Forpagter Niels Jørgensen	141,60		
Medhj. Preben Hansen	53,10		
Arbmd. Niels M. Nielsen	218,30	31,20	
Husejer Kristen Knudsen		38,40	43,20
Maler Evald Fagerstrøm	247,80		
Hmd. Evald E. Larsen	253,70	225,60	145,80
Husejerske Marie Rasmussen	5,90	36,00	
Arbmd. Bent Hansen	79,65	96,00	
Rentrice Rigmor K. Hansen	56,05		
Gdr. Niels Mogens Thygesen	643,10	789,90	415,80
Fhv. Gdr. Hans Fr. Jørgensen	5,90		

Køb Bilen

hos

A. SKAT LARSEN

AUTORISERET  FORHANDLER

RINGE TLF. 456

VAUXHALL 4-6

OPEL OLYMPIA

OPEL KAPTAJN

OLDSMOBILE

CHEVROLET

CADILLAC

PONTIAC

BUICK

	Indk.	Grdsk.	Ejendsk.
Husass. Gunda Lauritsen	100,30		
Medhj. Frede Povlsen	336,30		
Arbmd. A. Vilh. Christensen	359,90	24,00	
Medhj. Enok V. Christensen	383,50		
Hmd. N. P. Theodor Nielsen	362,85	127,20	
Hmd. Hans Chr. Hansen	501,50	62,40	
Gdr. Hans Nielsen	5,90	1120,80	536,40
Forpagter N. Nikolaj Nielsen	1218,29		
Husass. Elisabeth Bjerregaard	147,50		
Medhj. Poul Erik Riisager	174,05		
Fhv. Statsmin. Erik Eriksen	1906,82	631,20	462,60
Poul Bo Eriksen	53,10		
Husass. Inge B. Mikkelsen	112,10		
Medhj. Svend Otto Danielsen	324,50		
Medhj. Henning Hansen	156,35		
Gdr. Niels M. Nielsen	837,80	684,00	423,00
Medhj. Jørgen F. Nielsen	354,00		
Husass. Gudrun C. Nielsen	300,90		
Medhj. Børge Bigum	103,25		
Husbest. Martha Hansen	5,90		
Gdr. H. T. Hansen, Ryslinge		252,00	

Braugstrup Mark.

Gdr. Mads P. Knudsen	728,65	372,00	349,20
— Mtr. Nr. 24a		48,00	
Medhj. Ejnar Viggo Iversen	230,10		
Gdr. Rasmus Andersen	5,90	636,00	117,00
Forpagter Jørgen Andersen	1062,00		
Husbest. Marie Andersen	100,30		
Medhj. Poul B. Kristensen	171,10		
Hmd. Svend S. Nielsen	359,90	141,60	
Rentrice Karen D. Nielsen	67,85		
Gdr. Johannes Petersen	643,10	489,60	154,80
Gdr. Karl M. Henriksen	1062,00	242,40	131,40
Handelsm. Jørgen M. Rasmussen	159,30		
Arbmd. Hans V. Lund	436,60	38,40	34,20
Lærer David Sloth-Nielsen	592,95		
Arbmd. Marius Larsen	5,90	24,00	
Hmd. Julius Rasmussen	209,45	108,00	
Husass. Erna J. Rasmussen	5,90		
Hmd. Hans M. Larsen	5,90	62,40	
Former Hans Peder Hansen	483,80		
Førstelærer Anders J. Aalund	1011,02		
Lærerinde Rigmor Petersen	424,80		
Arbmd. Karl M. Henriksen	8,85	16,80	
Hmd. Hans Gerh. Larsen	424,80	180,00	36,00
— Mtr. Nr. 4i		108,80	
Støberiarb. Harald G. Pedersen	625,40		
Snedker Edvard Harding Pedersen	413,00		
Lagerekspd. Lars Bendt Pedersen	5,90		
Købmand Knud Bonde	70,80	24,00	

	Indk.	Grdsk.	Ejendsk.
Gdr. Kristian M. Pedersen	277,30	410,40	124,20
Husass. Gunhild Pedersen	23,60		
Medhj. Aage Pedersen	112,10		
Husmand Peder Jensen Højbjerg..	5,90	134,40	7,20
Bestyrer Jørgen Højbjerg	171,10		
Gdr. Evald Aa. Lysemose	554,60	336,00	153,00
Husejerske Ane K. Larsen		76,80	
Boltinge.			
Gdr. Johs. Rasmussen, Bolt. Mølle		2,40	
Fabrik. Kr. Pedersen, Mtr. Nr. 1ac		50,40	
Fru Marie Hansen	5,90	28,80	32,40
Fyrboder Erik Jørgensen	519,20	31,20	66,60
Træarb. Aksel H. V. Møller	536,90	28,80	
Traktorfører Peder Risum Hansen	442,50		
Møllecejer Hans P. P. Tommerup ..	690,30	187,20	192,60
Gdr. Edvard Kr. Krogh	737,50	379,20	516,60
Rentrice Marie Andersen	5,90		
Medhj. Henry L. Hansen	91,45		
Gdr. Frede Hansen	663,75	372,00	153,00
Gdr. Svend Aage Poulsen	1147,31	873,60	370,80
Smed Evind Them Povlsen	197,65		
Husass. Agda Sørensen	61,95		
Medhj. Anders Pedersen	165,20		
Gdr. Adolf Juul Carlsen	625,40	156,00	120,60
Gdr. Niels B. Nielsen	1032,80	645,60	212,40
Husass. Karen M. B. Nielsen	61,95		
Medhj. Ejgild A. Chr. Martinussen	70,80		
Hmd. Henry C. C. Dydensborg . . .	67,85	76,80	
Husbest. Anna J. Hansen	103,25		
Gdr. Hans Jørgen Hansen	7,08	708,00	351,00
Forpagter Karl Olaf Hansen	531,00		
Arbmd. Albert E. E. Rasmussen .	64,90	19,20	
Gdr. Mads P. Madsen	713,90	1560,00	396,00
Medhj. Jørgen S. Madsen	253,70		
Frisør Torben Skov Madsen	23,60		
Medhj. Hans Skov Madsen	20,65		
Medhj. Erik Schjødts	182,90		
Gdr. Johs. R. J. Klausholm	965,89	712,80	311,40
Medhj. Eskild O. Normand	244,85		
Gdr. Hans Carl Petersen	1429,81	1072,80	527,40
Gaardbest. Johannes B. Pedersen ..	362,85		
Gdr. Aage Kr. Povlsen	1058,46	763,20	633,60
Medhj. Vagn Poulsen	150,45		

Midtffyns Vaskeri

Telefon 217

Tøjet hentes og bringes

	Indk.	Grdsk.	Ejendek.
Arbmd. Kaj Aage Petersen	194,70	24,00	
— Assensvej 21s		19,20	
Gdr. R. Johannes Rasmussen	153,40	525,60	163,80
Arbmd. Jørgen K. Plith		151,20	
Forpagter Peder Kristensen	362,85		
Hmd. Christian Sørensen	265,50	160,80	
Gdr. Anders Peter Rasmussen	808,30	547,20	322,20
Medhj. Jørgen S. Rasmussen	5,90		
Husass. Esther A. Rasmussen	118,00		
Rentier J. Marinus Pedersen	8,85	16,80	
Husejer Bernhard A. Konradsen	401,20	28,80	14,40
Husbest. Mary Kirstine Hansen	5,90		
Arbmd. Harald Nielsen	342,20	19,20	3,60
Kobmand Aage Worsøe	371,70	19,20	66,60
Smedem. Jørg. Chr. J. Engholm	177,00	36,00	27,00
Medhj. Axel Engholm	274,35		
Husass. Gudrun Engholm	177,00		
Husejerske Ingeborg K. M. Jensen	85,55	129,60	28,80
Medhj. Poul B. Jensen	277,30		
Hmd. Marius V. Jørgensen	277,30	333,60	181,80
Husejerske Albina Rasmussen	354,00	266,40	124,20
Maskinarb. Karl H. Rasmussen	321,55		
Medhj. Hans K. Rasmussen	135,70		

Boltinggaards Enemærker.

Hmd. Hans P. Jacobsen	460,20	271,20	129,60
Medhj. Egon Holmelund Jacobsen	300,90		
Hmd. Viggo Hansen	424,80	232,80	131,40
Ekspeditrice Ester Hansen	67,85		
Svend Aage Hansen	5,90		
Hmd. Anders V. Rasmussen	295,00	259,20	75,60
Kontorass. Ella Marie Rasmussen	289,10		
Rentrice Hansine Larsen	5,90		
Gdr. Niels M. Johannesen	796,50	403,20	363,60
Medhj. Erling Ingemann Carlson	253,70		
Gdr. Anton Jensen	663,75	386,40	304,20
Hmd. A. Kristian Henriksen	5,90	182,40	43,20
Chauffør Marius H. Jensen	531,00		
Arbmd. H. K. Fritz Lange	44,25	19,20	
Hmd. Thorv. Møller Pedersen	365,80	223,20	30,60
Gdr. Niels Chr. Hansen	392,35	240,00	162,00
Murer Søren T. Rasmussen	466,10	24,00	
Kontorass. Tove S. Rasmussen	236,00		
Rentier Mads I. Rasmussen	5,90		
Hmd. Jens Chr. Hansen	41,30	52,80	

Volstrup.

Gdr. Hans H. Hansen	867,30	780,00	423,00
— Mtr. Nr. 5m		19,20	3,60
Medhj. Borge F. Rasmussen	129,80		

Skomagerm. C. Mar. Christiansen..	5,90	19,20	
Arbmd. Botha Christensen	162,25		
Husejerske Esther M. K. Jensen ..	147,05	19,20	
Gdr. Anders Kr. Andersen	823,76	24,00	36,00
— Mtr. Nr. 1a		1370,40	619,20
Husbest Anna K. Hansen	141,60		
Gdr. Johannes Larsen	1575,65	1188,00	675,00
Husass. Birthe Sønderby	129,80		
Medhj. Niels Jørgen Pedersen .. .	150,45		
Medhj. Kaj Merrild Clausen	218,30		
Arbmd. Marius S. Sønderby	259,60		
Rentier Hans Nielsen	5,90	14,40	
Husbest. Ane Kirstine Sørensen .. .	70,80		
Postbud Mads L. Andersen	410,05	62,40	
— Assensvej 52		28,80	
Arbmd. Karl K. Pedersen	442,50	28,80	
Forpagter Gunnar Jørgensen	908,60		
Husass. Ruth L. V. Gregersen	135,70		
Medhj. Verner Skjøde	47,20		
Medhj. Jens E. Nielsen	330,40		
Medhj. Jørgen Vind Andersen	197,65		
Husejerske Johanne K. Nielsen .. .		36,00	
Stenhugger Harald J. Nielsen	717,38		
Husbest Andrea Marie Andersen .. .	135,70		
Husejerske Hansine K. Hansen		19,20	
Arbmd. Kr. R. Krog Nielsen	283,20		
Fabriksarb. Harald Otto Johansen ..	383,50	28,80	
Rentrice Ane Marie Johansen			
Gdr. Gunnar Højgaard Jensen	1992,67	1041,60	550,80
— Mtr. Nr. 5o		38,40	
Eli Jensen	185,85		
Husass. Inger H. Jensen	159,30		
Husass. Margrethe Leth	17,70		
Medhj. Hans Klüver	265,50		
Medhj. Jørgen Kjær Mortensen	79,65		
Gdr. Svend Ovesen	5,90		
— Lombjerger		273,60	100,80
Gdr. Arnold Møller	365,80	732,00	315,00
Snedker Erik Møller	85,55		
Rentrice Anna Sofie Svendsen	5,90		
Stenhugger Hans G. Svendsen	424,80		
Hmd. And. Kr. S. Nielsen	421,85	189,60	46,80
Hmd. Svend Aage Larsen	519,20	242,40	217,80
Arbmd. Carl Edvin Andersen	218,30		
Arbmd. Robert R. Jantzen	230,10		
Arbmd. Villy Herluf Nielsen	106,20		
Arbmd. Ernst H. Kristensen	230,10		
Husejerske Maren D. K. Hansen .. .		19,20	
Rentier Frits Vilhelmsen			
Husmand Martin J. Hansen	796,50	184,80	46,80

	Indk.	Grdsk.	Ejendsk.
Kærnemager Karl Børge Bergmann	448,40	24,00	
Arbmd. Herluf G. A. Skræp	185,85	24,00	
Hmd. Jacob J. Nygaard	132,75	62,40	
Husass. Ingrid L. Nygaard	59,00		
Gdr. Edvard Kragegaard	1380,07	1089,60	280,80
Husass. Karen M. Christensen	20,65		
Medhj. Erik G. Rasmussen	241,90		
Gdr. Christian C. Rasmussen	460,20	662,40	223,20
Medhj. Henry N. Knudsen	177,00		
Gdr. Peder J. Larsen	1118,29	676,80	446,40
Medhj. Børge H. Larsen	483,80		
Kærnemager O. Hannibal Jersild..	59,00	16,80	
Rentier Johs. F. Johansen			
Gdr. Erik G. Christiansen	566,40	657,60	550,80
Husass. Eli Christiansen	156,35		
Medhj. Arne Nielsen	200,60		
Rentier Rasmus Pedersen			
Arbmd. R. Peter Christensen	312,70	19,20	
Husass. Inger Christensen	135,70		
Husass. Martha Christensen	103,25		
Arbmd. Erik Carlo Nielsen	295,00	16,80	
Medhj. Arne D. Nielsen	5,90		
Hmd. Frederik Møller Carlsen..	230,10	86,40	
Medhj. Tonny Madsen	227,15		
Arbmd. Jens Peter Klingenberg	112,10		

Volstrup Mose.

Hmd. Jens M. Hansen	590,00	336,00	117,00
Husass. Margrete S. Hansen	182,90		
Hmd. Thormod H. Nielsen	224,20	314,40	
Hmd. Andreas Jensen	159,30	232,80	113,40
Medhj. Ejner Jensen	218,30		
Hmd. Poul S. Rasmussen	236,00	218,40	88,20
Rentier Henning P. Rasmussen	5,90		
Hmd. Niels Rasmussen	595,90	225,60	
Arbmd. Arne R. Petersen	241,90		
Arbmd. Hans S. A. Larsen	247,80		
Matros Otto Gunnar Larsen	780,39		
Husass. Anna S. Larsen			
Medhj. Svend Ove Larsen	132,75		
Arbmd. Knud Andersen	348,10		
Arbmd. Ejner Larsen	147,50		
Traktorfører Frede A. Christiansen	348,10		
Arbmd. Hans Aksel Knudsen	103,25		
Arbmd. Carl Chr. Rasmussen	129,80	9,60	
Hmd. P. Møllegaard Pedersen	5,90	177,60	
Medhj. Kristian A. M. Petersen	283,20		
Hmd. Rudolf F. Larsen	265,50	134,40	61,20
Arbmd. Christen Madsen	377,60		
Skovarbejder Ejner T. Nielsen	194,70		

	Indk.	Grdsk.	Ejendsk.
Egeskov Gods, Landbrug		972,00	693,00
Egeskov Gods, Skovbrug		410,40	
Boltinggaard.			
Godsejer Otto V. Hagemann ..	115,05		
—		3991,20	3229,20
Fru Karen D. Hagemann	1031,20		
Anders Hagemann	185,85		
Gunnar Hagemann	185,85		
Husass. Else Pedersen	171,10		
Forvalter Svend Aage Wester . . .	371,70		
Medhj. Poul Chr. B. Christensen ..	336,30		
Gartner Aksel Ejner Jensen	185,85		
Somand Peder Krogh Jensen	135,70		
Foderm. Valdemar L. Phillip	625,40		
Arbmd. Niels V. Rasmussen	150,45		
Husbest. Olga Rasmussen	150,45		
Smedemester Jens P. Eggertsen ..	6,49	28,80	32,40
Boghandlermedhj. Edith Eggertsen	776,15		
Boltinggaards Skov.			
Hmd. Christian Christensen	395,30	256,80	167,40
Hmd. Karl A. Christensen	663,75	232,80	131,40
Medhj. Harry Christensen	118,00		
Hmd. Frode Rasmussen	265,50	201,60	82,80
Hmd. Erik P. Madsen	218,30	259,20	147,60
Husass. Ketty V. Madsen	79,65		
Hmd. Anders H. Andersen	236,00	216,00	108,00
Hmd. Karl M. J. Petersen	392,35	232,80	113,40
Husejerske Inger E. Skiffard	120,95	278,40	169,20
Bestyrer K. Verner Pedersen	318,60		
Husejerske Petra Larsen		220,80	104,40
Hmd. Laurits V. Larsen	354,00		
Chauffør Carl G. Rasmussen	156,35		
Arbmd. Rasmus P. Larsen	348,10	16,80	
Hmd. N. Jacob Poulsen	5,90	271,20	66,60
Forp. Karl Stenberg Poulsen	354,00		
Gdr. Kristen Hansen	445,45	448,80	131,40
Rentrice Johanne Hansen			
Hmd. Niels N. Præst	389,40	211,20	75,60
Mekaniker Konrad Olsen	61,95	16,80	
Medhj. Søren E. Olsen	398,25		
Maskinl. Helge Kr. H. Olsen	67,85		
Maskinarb. Tage K. Olsen	29,50		
Hmd. J. Frimoth A. Nielsen	401,20	187,20	
Hmd. Kristian Th. Rasmussen	303,85	230,40	79,20
— Mtr. Nr. 1ax		91,20	
Husbest. Bodil S. Knudsen	20,65		
Rentrice Johanne K. Rasmussen ..	5,90		
Hmd. Hans Fredskild	144,55	208,80	
Cementstøber Chr. David Jacobsen	5,90	9,60	

Syerske Alma Jensine Jacobsen ..	26,55		
Arbmd. Helmuth Willy Holm	212,40		
Husejerske Marie H. Nielsen	7,08	220,80	
Medhj. Anders P. Nielsen	150,45		
Husejer Otto Frederik Pedersen ..	5,90	24,00	54,00
Hmd. Jens Søberg		16,80	
Hmd. Peder K. Hansen	424,80	199,20	102,60
Hmd. Rasmus Hansens Bo		24,00	
Hmd. Mogens V. Wiggers		110,40	43,20
Hmd. Svend Jørgensen	200,60	187,20	57,60
Husass. Inger F. Jørgensen	64,90		
Hmd. H. Marius Rasmussen	259,60	122,40	
Hmd. Niels Christiansen	306,80	163,20	39,60
Hmd. Viggo Larsen	247,80	98,40	
Medhj. Arne E. Hansen	61,95		
Hmd. Ejner J. Havelund	218,30	76,80	
Hmd. Hans Christensen	354,00	218,40	34,20
Fhv. Hmd. Sofus Hansen	38,35	24,00	
Handelsgartner Leif A. P. Arnklit	312,70	120,00	18,00
Hmd. Niels S. M. Nielsen	162,25	208,80	41,40
Kontorass. Jens Gunnar Andersen..	247,80	24,00	
Pens. Banearb. Peder J. Madsen ..	265,50	19,20	
Hmd. Anton E. Andersen	194,70	158,40	25,20
Murer N. J. Vald. Nielsen	401,20	81,60	
Tømrer Jørgen Nielsen	129,80		
Hmd. Hans J. Larsen	318,60	170,40	25,20
Arbmd. Anton Larsen	271,40	12,00	
Hmd. L. Peder K. Nielsen	430,70	220,80	86,40
Hmd. Sigurd Pedersen	182,90	228,00	
Hmd. Hans J. Petersen	88,50	76,80	
Arbmd. Axel Kr. Pedersen	436,60		
Arbmd. Harald G. Petersen	330,40		
Hmd. Niels C. Andersen	486,75	244,80	
Medhj. Bendt E. Andersen	61,95		
Hmd. Peder Pedersen	64,90	31,20	
Møllebygger Mads P. Hansen	17,70	91,20	21,60
Husbest. Johanne M. Jensen	59,00		
Fru Kamilla Madsen, Mtr. Nr. 13b		14,40	
— Mtr. Nr. 13c		7,20	
Møllebygger Karl M. Madsen	212,40		
Syerske Elise Madsen	265,50		
Medhj. Poul Madsen	82,60		
Købmand Kristian K. Hansen	495,60	117,60	19,80
— Mtr. Nr. 1as		177,60	
Husmand Johs. G. Mortensen	445,45	283,20	147,60
Bancarbejder Peter Petersen	448,40		
Arbmd. Aage Østergaard Jensen .. .	147,50	28,80	
Rentrice Maren Kr. Andersen	5,90		
Tømrer Johannes Hansen	383,50	24,00	
Glar.m.medhj. P. Andreas Hansen..	300,90	19,20	

Hmd. Jens P. R. Banke	410,05	225,60	28,80
Hmd. Rasmus Kaj Madsen	507,40	134,40	7,20
Møllebygger Kristian T. Nielsen ..	5,90	52,80	
Arkitekt Vald. Jensen, København		55,20	30,60
Rentrice Rasmine Jensen			
Syerske Mathilde Jensen	76,70		
Arbmd Jens F. G. Henriksen	194,70	48,00	
Mekaniker Hans Gunner Henriksen	85,55		
Hmd. Mads P. Madsen		86,40	
Arbmd. Thorvald Konradsen		16,80	

Erhvervsskat 1953—54.

Portør Borge Konradsen, Assensvej, Espe	151,04
Prokurist Einar L. Hansen, Stadionvej 30, Odense	75,41
Maltgører Julius Pedersen, Ryslinge	132,40
Bogh. Hening Petersen, Aarslev	384,07
Trafikkontrollør G. V. Clausen, Kværndrup	263,88
Fabrikant Peder M. Hansen, Boltinge, Espe	1455,73
Manufakturhdl. Valdemar Juul, Istedv. 4, Odense	164,20
Træarbejder Henrik Rasmussen, Espe	109,03
Cand. pharm. J. Kirkegaard, Bredstedgade 4, Odense . .	143,38

Selskabsskat til Kommunen 1953—54.

A/S Ringe Boligselskab, Algade 20	4,45
A/S Alfred Knudsen, Algade 19	536,55
A/S Banken for Ringe og Omegn, Algade 15	4225,55
A/S Midtfyns Jernstøberi, Ladesporet	21,25,10
A/S Midtfyns Slagtehus, Vinkelvej	32,90
Ringe Friluftsbad, Odensevej	21,65
I/S Ringe Vandværk, Jernbanegade	30,95
Ringe og Omegns Brugsforening, Algade 45	200,90
Ringe Anders-Foderstofforening, Stationsvej	8,60
Ringe lokal Gødningsforening, Stationsvej	8,34
Ringe Andelsmejeri, Algade 65	74,64
Danske Opdrætteres Salgsforening, Algade 11	9,06

KOMMUNALE UDVALG OG KOMMISSIONER m. v.

Nedsat af Ringe Sogneraad.

Vi bringer her de vigtigste. Ilvor der kun er vedføjet et Navn, er dette Formanden for Udvalget.

Kasse- og Regnskabsudvalg: Sogneraadsformand H. P. Hansen.

Det sociale Udvalg: Samme.

Forsorgsudvalget: Samme.

Børneværn: Førstelærer Erenbjerg

Vejudvalget: Gdr. Svend Hansen.

Mælkeudvalg: Sogneraadsform. H. P. Hansen.

Brandudvalg: Sogneraadsform. H. P. Hansen.

Bygningsudvalg: Sogneraadsform. H. P. Hansen.

Byplanudvalg: Sogneraadsform. H. P. Hansen.

Skolekommission: Gdr. H. P. Pederøen.

Aftenskolenævn: Fru Else Bek.

Sundhedskommission: Landsretssagfører H. J. Andersen.

Kommunale Revisorer: Førstelærer Aalund og Tømrermester
Viggo Poulsen.

Beskæftigelsesudvalg: Glarmester Skovlund Hansen.

Biografteatertilsyn: Købmand Kai Knudsen.

§ 8 Udvalg (Sygekassesager): Sogneraadsform. H. P. Hansen,

Doktor Gormsen, Bestyrer Niels M. Nielsen.

„Tremandsudvalget“: Hmd. H. P. Jacobsen, Boltinge.

Voldgiftsmand i Tvistigheder om Handel med Husdyr:

Gdr. Svend Hansen, Kellerup.

Hegnssyns- og Vurderingsmand: Gdr. Ludvig Dyreborg, Kellerup.

Vurderingsmænd til Ejendomsskyld: Gdr. Niels Marius Nielsen,

Brangstrup, og Tømrer Alfred Johansen, Ringe.

Brandvæsenet: Brandinspektør, Boghandler M. Berthelsen.

Huslejenævnet: Købmand Ejvind Lehrmann.

Stævningsmand: Arbdm. Niels Petersen, Vinkelvej.

FORENINGER OG VIRKSOMHEDER m. v.

(Formand eller Leder).

- Haandværker- og Industriforeningen: Ingeniør Gudmund Buhl.
 Grundejerforeningen: Isenkræmmer Espersen.
 Forsvarsbrødrene: Tømrermester A. Jørgensen.
 Foreningen af Butikshandlende: Købmand Svend Smed.
 Ringe Boligselskab: Red. Rudolf Nielsen.
 Lejerforeningen: Bager Helge Jensen.
 Landøkonomisk Selskab: Gdr. Aage Højvang, Ryslinge.
 Ringe Sogns Husmandsforening: Husmand Viggo Hansen, Boltinge.
 Ringe Boldklub: Bogtr. Eigil Henriksen.
 Ringe Friluftsbad: Skoleinspektør Amdi Petersen.
 Midtfyns Præliminærkursus: Lærer Hannerup, Ryslinge.
 Ringe Friskole: Installatør J. Sandgaard.
 Ringe Børnehave: Doktor J. Andreassen.
 Drengespejdernes Tropsraad: Købmand Kaj Knudsen.
 Pigespejdernes do.: Branddirektør Gunnar Nielsen.
 Mellem- og Realskolens Forældreråd: Købmand Kaj Knudsen.
 Ringe Gasværk: Red. Rudolf Nielsen.
 Ringe Elværk: Gdr. P. Petersen, Bolteskov.
 Ringe Vandværk: Købmand Jul. Lehrmann.
 Ringe Rotaryklub: Red. Rudolf Nielsen.
 Ringe Sogns Sygekasse: Bestyrer Niels Nielsen.
 Ringe Sogns Menighedsraad: Sognepræst Blauenfeldt.
 Sødinge Friskolekreds: Snedker Schou G. Larsen.
 Ringe Højskoleforening: Købmand Sass Petersen.
 Dansk Kvindesamfund: Sygeplejerske Johanne Hansen.
 Ringe Husmoderforening: Fru Bondo Jensen.
 Marthaforbundet: Fru Amdi Petersen.
 K.F.U.M.: Skovrider Bang, Kellerup.
 K.F.U.K.: Husbestyrerinde Edel Jørgensen.
 Bethesda: Værkfører Vilh. Madsen.
 Ringe Gymnastikforening: Tømrerm. Hans Henriksen, Assensvej.
 Ringe Tennisklub: Bogholder Vinderslev.
 Ringe Museumsforening: Førstelærer H. M. Henriksen.
 Ringe og Omegns Folkebogsamling: Skoleinspektør Amdi Petersen.
 Midtfyns Radioklub: Driftsbestyrer A. Christiansen.
 Arbejdernes Radioklub: Chauffør Aksel Kristensen.
 Dansk Røde Kors Afd.: Stationsleder V. Andersen.
 Grænseforeningens Afd.: Fru Lis Blauenfeldt.
 Dansk nordisk Ungdomsforbund: Sparekasseass. A. M. Kaaber.
 Hjemmoværnet: Bankbogholder Sv. Kyhl.

Løttekorpset: Fru Gudrun Andreassen.

Den personlige Friheds Værn: Skolebestyrer A. Noack.

Civillforsvarsforbundet: Tømremester Viggo Poulsen.

Dansk Arbejde's Afd.: Fabrikant Uffe Klausen.

Arbejdernes Fællesorganisation: Montør Marius Hansen,
Jernbanegade 7.

Arbejdsmændenes Fagforening: Kontorbestyrer Ejnar Jensen
Jernbanegade 25.

Formernes Fagforening: Arne Jacobsen, Søgaardsvej 13.

Dansk Handels- og Kontormedhjælperforbund: Disponent
O. Kopp, Tværgade 4.

Korkskærernes Klub: Thv. Nielsen, Svendborgvej 48.

Malernes Fagforening: Albert Hansen, Slegshavevej.

Murernes Fagforening: Carl Olsen, Assensvej, Espe.

Smede- og Maskinarbejdernes Fagforening: Marius Hansen,
Jernbanegade 7.

Skrædernes Klub: Mads Hansen, Gultved.

Tømrrernes Fagforening: Peter Grønlund Andersen, Aarslev.

D.U.I.: Stationsbetjent Arne Bovhøj, Stationsvej 4.

Arbejdersamariterne: Arbmd. Niels P. Schjødt, Rynkeby Hede.

Dansk Jernbaneforbunds Ringe Afd.: Stationsbetj. Arne Bovhøj,
Stationsvej 4.

Alt Tømrer- og
Bygningssnedkerarbejde udføres

A. Jørgensen
TØMRERMESTBR

Ringe Telefon 489

**Søvejs Smedie-
og Maskinværksted**

v. JOHS SØRENSEN
Telf. Ringe 327

Sandgaard & Søn

aut. El-Installatør

Alt Arbejde indenfor El-Branchen udføres,
stort Udvalg i Lamper - Skærme - Ozonlamper - Strygejern -
Varmepuder samt mange andre El-Artikler.

Nilfisk Støvsuger 335,90 Kr. - 375,00

Atlas Koleskab 750,00 Kr. - 1300,00

Philishave m. dobb. Skær Kr. 125,00

B & O. Shaver m. Langhaars-Skær . . . Kr. 125,00

sælges ogsaa paa Rate.

Algade 27- Ringe - Telefon 367

Ford forrest



i Udvalg
i Kvalitet
og i Prisbillighed!

- ✘ Popular
- ✘ Anglia
- ✘ Prefect
- ✘ Taunus
- ✘ Consul
- ✘ Zephyr Six
- ✘ Vedette
- ✘ Amrk. Ford

Ford fra Fehr & Co



Ringe Telefon 101