



Danskernes Historie Online

Danske Slægtsforskeres Bibliotek

Dette værk er downloadet fra Danskernes Historie Online

Danskernes Historie Online er Danmarks største digitaliseringsprojekt af litteratur inden for emner som personalhistorie, lokalhistorie og slægtsforskning. Biblioteket hører under den almennyttige forening Danske Slægtsforskere. Vi bevarer vores fælles kulturarv, digitaliserer den og stiller den til rådighed for alle interesserede.

Støt vores arbejde – Bliv sponsor

Som sponsor i biblioteket opnår du en række fordele. Læs mere om fordele og sponsorat her: <https://slaegtsbibliotek.dk/sponsorat>

Ophavsret

Biblioteket indeholder værker både med og uden ophavsret. For værker, som er omfattet af ophavsret, må PDF-filen kun benyttes til personligt brug.

Links

Slægtsforskeres Bibliotek: <https://slaegtsbibliotek.dk>

Danske Slægtsforskere: <https://slaegt.dk>



Kgl. hof fiskehandler

HANS PETER PETERSEN

f. 7. februar 1847, d. 24. januar 1907

og hustru

ANE MARGRETHE

f. SØRENSEN

f. 3. juli 1850, d. 5. april 1913

99.9 Pe 61

2

Fortsættelse af fortegnelsen over

Hans Peter Petersen og hustru Ane Margrethe (født Sørensen)^S
efterkommere udfærdiget af H.K. Lou i 1958.

For hver person angives vedkommendes fulde navn, kaldenavn understreges (kælenavn i parentes).

Endvidere opføres dato for fødsel, evt. også dødsdato. Det tilstræbes tillige at oplyse om uddannelse, erhverv og bopæl, samt oplysninger om giftermål (g.1.m. for gift første gang med, g.2.m. for gift anden gang med o.s.v.), gerne med dato for giftermålets indgåelse. Også oplysning om evt. skilsmisser anføres. l.p.m. står for: lever papirløst med.

Datoer er angivet efter det nye internationale system: år, måned, dag. F.eks. angives stammoderen Ane Margrethes fødselsdag 1850.07.03 i stedet for 3^{die} Juli 1850.

Hver person får et nummer, baseret på rækkefølgen i børneflokket. Antallet af cifre er et direkte udtryk for, hvilken generation den pågældende tilhører. Første generation efter stamfaderen får et-cifrede numre, anden generation to-cifrede o.s.v.

Eksempelvis får Nils Hemming nr. 31 (3 for Johannes, der er stamparrets tredje barn og 1 for Nils Hemming, der er Johannes^S første barn).

Elisabeths oldebarn Mads Peter får nr. 6122 (6 for Elisabeth, der er stamparrets sjette barn, 1 for Fritz, der er Elisabeths første barn, 2 for Jens Peter, der er Fritz^S andet barn, og endelig 2 for Mads Peter, der er Jens Peters andet barn).

Denne nummerering er eentydig, såfremt ingen i slægten får mere end 10 børn, hvilket næppe bliver tilfældet.

Fortegnelsen er afsluttet ultimo 1980.

Hans, Peter Petersen og Ane, Margrethe Petersens børn og børnebørn:

- 1 Marie, Sofie Petersen 1874.09.22-1875.02.09
- 2 Søren, Peter (Petersen) Lou. Landmand 1876.08.12-1931.02.12.
Fik 1913.11.24 for sig, brødre og ugift søster Martha (7)
bevilling til at antage efternavnet Lou.
- 3 Niels, Johannes (Petersen) Lou g.1.m. Ingeborg Petersen
g.2.m. Laura Jensen.
- 31 Nils, Hemming Lou, g.1.m. Florence Edmonds, g.2.m. Ines Diaz.
- 32 Margrethe, Cathrine Lou (Grethe) g. Christensen.
- 33 Ingeborg Lou.
- 34 Birthe Lou, g. Wolf.
- 35 Bodil Lou, g. Hendriksen.

- 4 Hans, Kristian (Petersen) Lou.
- 41 Hans, Axel Lou.
- 42 Karen, Johanne Lou, g. Hanssen.
- 43 Sophie, Charlotte Lou (Fielotte).
- 44 Asger, Otto Lou.

- 5 Ane, Marie Petersen, g. Ipsen, 1881.05.26-1918.07.05.

- 6 Karen, Elisabeth Petersen, g. Andersen.
- 61 Fritz, Martin Andersen.
- 62 Nina Elisabeth Andersen, g. Gravesen.
- 63 Sven, Ove Andersen.
- 64 Johan, Kristian Andersen.
- 65 Marie, Louise Andersen (Pia), g. Bramsen.
- 66 Else Agnete Andersen, g.1. Scott, g.2. Bradman.

- 7 Martha, Cæcilie (Petersen) Lou, g. Keiding.
- 71 Hans Jørgen Keiding.
- 72 Kirsten Elisabeth Keiding, g. Paludan.
- 73 Nils, Rudolf Keiding (Rud)
- 74 Doris, Elise Keiding, g. Johansen.
- 75 Johanne, Marie Keiding (Hanne).

- 8 Carl, Oluf Petersen. 1885.09.13-1886.02.05.

- 9 Sara, Kristine Petersen, g. Søderberg.
- 91 Ida, Margrethe Søderberg, g. Kragh (Grethe)
- 92 Bodil, Marie Søderberg, g.1. Lønborg, g.2. Krebsø, g.3. La Cour.
- 93 Ingeborg, Charlotte Søderberg.
- 94 Tove, Agnete Søderberg (Tut)
- 10 Philip Petersen 1889.06.11-1891.03.07.

Johannes og Ingeborg

- 3 Niels, Johannes (Petersen) Lou (5børn)
f.1878.03.29 d.1930.07.03
Læge, konservativ politiker M.F.
Ringsted.
- 3A 1904.09.29 g.1.m. Ingeborg Petersen
f.1881.12.04 d.1921.08.03
- 3B 1922.05.07 g.2.m. Laura Jensen
f.1893.02.04 d.1976.05.
Sygeplejerske, konservativ politiker.

2 børn med Ingeborg

- 31 Nils Hemming Lou (3 børn)
f.1905.07.23
President Transal Corporation, Miami.
Siden 1966 virket i El Salvador, Guatemala og Grækenland som
medlem af International Executive Service Corp. New York.
700 Layne Blvd. Box 1205 Hallandale, Florida 33009 U.S.A.
Tlf. (305)-358-5563 daglig }
- (305)-458-5780 kl. 19-7 }
- 31A 1930.12.25 g.1.m. Florence, Gertrude Edmonds
f.1908.17.06 ægteskabet opløst 1971.09.
- 31B 1971.10.16 g.2.m. Ines, Rueda Diaz
f.1933.12.16
- 311 Nils, August Lou (earlier known as Skip) (4børn)
f.1932.01.05
BSD 1954 MA 1961 Univ. Michigan
associate professor of art 1961-1970. since that studio
potter president - Clay Pacific. (Captain in U.S.A.
Airforce 1954-1959)
RT-2 Box 149A WILLAMINA, OREGON 97396 U.S.A.
Tlf. (503) 876 4984.
- 311A 1952.02.01 g.m. Nancy, Jane Stofan
f.1930.01.05
Administrative Asst. Univ. of Minn. St. Paul 1970-1977
- 3111 Jan, Urskov Lou
f.1952.12.21
BA 1975 Hamline Univ. St. Paul
Owner/partner: Newport Woodworks cabinet maker
1465 Glen Rd. NEWPORT. MINN. 55055 U.S.A.

Johannes og Ingeborg

- 3112 Linda, Christine Lou. Siden 1973.06.12 Jennifer i stedet for
f.1955.05.09 Linda
Carleton College 1974-76 Northfield, Minnesota
- 3112A 1976.08.26 g.m. Bill E. Harris
Eastern Oregon Univ. 1967-68
Rancher, Logger
Harris Box 211 Prairie City, OREGON 97869 U.S.A.
- 3113 Peter, Kimo Lou
f.1957.08.28
Murray H.S. St.Paul MINN. 1975
- 3114 Kris, Hemming Lou
f.1959.08.30
Murray H.S. St.Paul MINN. 1977.-Univ.OREGON,EUGENE. OR.1978-
- 312 Kristian Marius Lou (Ted) (3børn)
f.1937.07.04
Vice President Museley, Hallgarten Estabrook 2, Weeden Inc.
19 Branch Brook, Conn. 06070. - Tlf.(203) 651 3453
- 312A 1958 g.l.m. Mary Minier. Ægteskabet opløst 1972.
- 312B 1972.05.17 g.2.m. Judith Nettleton
f. 1947.04.08
født af Mary:
- 3121 Matthew Pedersen Lou
f.1963.02.07
- 3122 Elizabeth Margaret Lou (Betzy)
f.1965.10.28
født af Judith:
- 3123 Krista Ane Lou
f.1972.11.17
- 313 Karen Ingeborg Lou
f.1944.02.24
- 313A 1964.06.21 g.m. Douglas Arthur Mc.Gregor
f.1942.03.23
Senior Vice President THE ROUSE CO.
11110 Cricket Hollow Colombia MD 21044
- 3131 Molle Alexandra Mc.Gregor
f.1974.11.19
- 3132 Brian Douglas Mc.Gregor
f.1980.04.13

Johannes og Ingeborg

- 32 Margrethe Cathrine (Petersen) Lou (3børn)
f.1910.10.30
Sygeplejerske
Lyngborghave 4B, II.tv., 3460 Birkerød. Tlf.02-813804
- 32A g.1937.05.06 m. Regnar Christensen
f.1905.05.30 d.1974.07.06
Civilingeniør
- 321 Hans Olav Christensen Lou (4børn)
f. 1939.01.26
Læge Dr.med. specialist i neurologi
Overlæge ved Roskilde Amtssygehus.
- 321A 1964.05.25 g.m. Inger Louise Jørgensen
f.1943.04.24
Cand.mag.
Ægteskabet opløst 1967
- 321B 1969.03.07 g.2.m. Hanne Rosenstand Køser
f.1945.08.09
Sundhedsplejerske
- født af Inger Louise:
- 3211 Thora Lou Vesterdorf
f.1965.03.14
- født af Hanne:
- 3212 Niels Rosenstand Lou
f.1969.11.21
- 3213 Astrid Rosenstand Lou
f.1973.02.28
- 3214 Ida Rosenstand Lou
f.1977.05.08

Johannes og Ingeborg

- 322 Inger Margrethe Christensen (5børn)
f.1940.11.16
Rolighedsvej 27, 3460 Birkerød. Tlf. 02-811349.
- 322A 1964.10.31 g.m. Iver Wesenberg Kjær
f.1938.12.29
322 og 322A har frabedt sig, at deres uddannelse og job anføres.
- 3221 Troels Wesenberg Kjær
f.1965.12.12
- 3222 Esben Wesenberg Kjær
f.1967.09.16
- 3223 Sigrid Wesenberg Kjær
f.1970.10.04
- 3224 Bodil Wesenberg Kjær
f.1974.06.06
- 3225 Inger Wesenberg Kjær
f.1974.06.06
- 323 Erik Regnar Christensen (3børn)
f.1943.04.17
Civiling.,Dr.techn. assisterende professor ved
University of Wisconsin Milwaukee U.S.A.
Adr.: 5430 W.Radcliffe Dr.Brown Deer W.I. 53223 U.S.A.
- 323A 1968.08.10 g.m. Lone Norman Jensen
f.1945.08.16
Cand.mag.
- 3231 Irene Norman Christensen
f.1972.04.05
- 3232 Eva Norman Christensen
f.1974.12.14
- 3233 Finn Norman Christensen
f.1977.06.07

Johannes og Laura

3 børn med Laura

- 33 Ingeborg Lou
f.1923.01.17 d.1954.08.11
- (331) Peter Michael Wolf (1950.02.21 adopteret af 34 Birthe)
f.1948.08.20
- 34 Birthe Lou (4børn)
f.1924.10.06
cand.psyk. skolepsykolog i Ålborg
Vestermarksvej 12, Ingstrup, 9480 Løkken
- 34A 1948.07.10 g.m. Jens Christian Colding Wolf
f.1922.11.08
Cand. theol. gårdejer, tidl.præst på Grønland og sognepræst
i Ingstrup
- 341 Peter Michael Wolf (opr. 331 - se ovenfor)
f.1948.08.20
Lærer, Skolebakken 3, Ingstrup, 9480 Løkken
- 341A Siden 1975 l.p.m. Janne Søndergård Madsen
f.1958.02.01
Sygeplejerelev
- 3411 Ingeborg Søndergaard Wolf
f.1977.12.31
- 3412 Astrid Søndergård Wolf
f.1980.07.03
- 342 Inger Wolf
f.1949.10.07
Lærer, Storgårdsvej 19, 9493 Sdr. Saltum
- 342A 1971.03.05 g.m. Henrik Broe
f.1950.04.11
Afdelingsleder, Kettrupgård.
- 3421 Isak Broe
f.1971.08.31
- 3422 Simon Broe
f.1973.10.12
- 3423 Esben Broe
f.1976.01.18

Johannes og Laura

- 343 Ole Jakob Wolf
f.1952.01.22,
Cand. teol., kandidatstipendiat, p.t. Berlin
Egelundsvej 92, 2620 Albertslund
- 344 Troels Wolf
f.1953.06.27
cand.scient, biologi og gymnastik, adjunkt ved Solrød Gymnasium.
- 344A Siden 1974 l.p.m. Tove Brun Andersen
f.1953.05.20
- 35 Bodil Lou (Molle) (3børn)
f.1928.06.24
Overlærer Madeskov Skolen
Vejlegade 15, 4900 Nakskov. Tlf. 03-921006.
- 35A 1948.08.14 g.m. Jørgen Hendriksen
f.1925.12.09 d.1977.05.14
Forstander for Det kgl. Vajsenhus, København
- 35B Siden 1978.12.02 l.p.m. Alex Elgaard Jensen, købmand
f.1922.09.20
- 351 Nils Jørgen Hendriksen
f.1952.07.24
ansat i Mærsk Air, pilot
Tømmerupvej 50, 2770 Kastrup. Tlf. 01-538541.
- 351A 1973.06.16 g.m. Birgit Magle
f.1953.06.24
Laboratorietekniker, Arvebiologisk Institut.
- 3511 Louise Lou Hendriksen
f.1976.04.12
- 3512 Nikolaj Magle Hendriksen
f.1979.07.10
- 352 Anders Lou Hendriksen
f.1955.04.15
Ansatt i Mærsk Air, assistent i økonomiafd.
Ægirsgade 18, st., 2200 Kbh.N. Tlf. 01-856118.
- 353 Lars Christian Lou Hendriksen
f.1965.12.19

Kristian og Doddy

- 4 Hans Kristian (Petersen) Lou (4børn)
f.1880.04.05 d.1963.05.16
Kgl. hof-fiskehandler. R.af Dbg.
(Kongensvej 12, 2000 København F.)
- 4A 1908.05.17 g.m. Charlotte (Doddy) Holten-Nielsen
f. 1883.03.11 d.1973.04.15
- 41 Hans Axel Lou
f.1909.04.27
Overlæge, Dr.med. RD, Strandvej 1, 6000 Kolding
- 41A 1937.04.30 g.m. Ingeborg Holm
f.1901.05.27
Overlæge (ortopæd.)
- 42 Karen Johanne Lou (4børn)
f.1910.10.21
Lægeseekretær
- 42A 1939.12.28 g.m. Per Folkvord Hanssen
f.1907.01.08
Overlæge Dr.med., Stavanger, Norge
- 421 Per Olav Folkvord Hanssen (2børn)
f.1940.10.06
Direktør, Stavanger
- 421A 1971.11.27 g.m. Eline Leclercq
f.1939.11.23
Sygeplejerske
- 4211 Thomas Yul Hanssen
f.1974.05.07
- 4212 Linn Jung Hanssen
f.1976.05.14
- 422 Kristian Folkvord Hanssen
f.1942.12.15
Læge, Dr.med., Oslo
- 423 Marianne Elisabeth Hanssen
f.1947.08.25
Anestesisykepleier, Oslo
- 424 Lars Erik Folkvord Hanssen
f.1949.05.26
Læge, Oslo. Dr.med.1980. Kirkeveien 77, Oslo 3, Norge.

Kristian og Doddy

- 43 Sophie Charlotte Lou (Fielotte)
f.1912.05.04
Fysioterapeut
Ordrupvej 4, 2920 Charlottenlund
- 44 Asger Otto Lou (4børn)
f.1914.06.07
Advokat cand.jur., Lrsf., Randers
1943.03.10 g.m. Marianne Bramsen
f.1915.01.30 d.1979.10.14
Karetmagervej 7, 8900 Randers. Tlf. 06-421230.
- 441 Jette Lou (1barn)
f.1943.09.26
cand.jur., København, Fm. i Undervisningsministeriet
Edv. Falcks Gade 3, 1596 Kbh.V.
- 441A 1971.01.18 g.m. Erik Bendtsen
f.1944.11.02
stud. mag.
- 4411 Anders Lou Bendtsen
f.1976.05.27
- 442 Kristian Lou
f.1945.04.27
Skibsingeniør, Århus
Akacievej 5, 8240 Risskov. Tlf. 06-173751.
- 442A l.p.m. Hanne Elisabeth Pedersen, Læge
f.1947.07.19
- 443 Anders Lou
f.1947.03.08
stud.jur., København
- 444 Jakob Lou
f.1950.12.15
Specialarbejder, København

Marie og Aksel

- 5 Ane Marie Petersen
f.1881.05.26 d.1918.07.05
- 5A g.m. Axel Ipsen
f.1877.10.19 d.1928.05.26
Fuldmægtig
(Boede i Holte)

Elisabeth og Johannes

- 6 Karen Elisabeth Petersen (6børn)
f.1882.09.02 d.1955.11.22
- 6A 1908.05.05 g.m. Johannes Lauritz Valdemar Andersen
f.1880.05.01 d.1948.05.28
Murermester, R.D.
("Arrabon", Sdr.Fasanvej 14, Frederiksberg)
- 61 Fritz Martin Andersen (2børn)
f.1909.07.13
Civilingeniør
Tesdorpfsvvej 48 C, 2000 København F. Tlf. 01-875391.
- 61A 1941.04.10 g.m. Melean Agnete Heilmann
f.1917.04.02
Exam. gymnastik- og svømmelærerinde
- 611 Annegrete Andersen (1barn)
f.1944.08.27
Fysioterapeut (egen klinik i Ølsemagle)
og ergonomisk konsulent
- 611A 1968.01.14 g.m. Mogens Snogdahl
f.1926.06.02
Indehaver af finmekanisk etablissement salg
og service (Hasler frankeringsmaskiner m.m.)
Ølsemaglevej 42, 4600 Køge. Tlf. 03-651008.
- 6111 Allan Snogdahl
f.1970.11.09
- 612 Jens Peter Andersen (2børn)
f.1948.08.12
Lærer, Kildegårds Gymnasium
- 612A 1973.06.23 g.m. Helle Nielsen
f.1952.03.13
Stud.mag.
Frederik d. VI^s Alle 7, 2000 København F. Tlf. 01-343808.
- 6121 Nynne Kirstine Andersen
f.1974.08.31
- 6122 Mads Peter Andersen
f.1977.01.26

Elisabeth og Johannes

- 62 Nina Elisabeth Andersen (3børn)
f.1910.10.09
Gymnastiklærerinde
- 62A 1938.10.15 g.m. Hans Bondo Gravesen
f.1910.04.07 d.1973.05.03
Tandlæge
Godthåbsvænget 12, 2000 København F. Tlf. 01-872661.
- 621 Henrik Bondo Gravesen (2børn)
f.1939.08.15
Indkøbschef
Cottagevej 1, 2900 Hellerup. Tlf. 01-622324.
- 621A 1963.01.26 g.m. Kirsten Wernøe
f.1938.03.07
Sygeplejerske
- 6211 Charlotte Bondo Gravesen
f.1964.11.26
- 6212 Christian Bondo Gravesen
f.1967.09.27
- 622 Ernst Bondo Gravesen (2børn)
f.1941.05.20
cand.jur., adm.chef på R.U.C.
Krogholmgårdsvej 26, Trørød, 2950 Vedbæk. Tlf. 02-891364.
- 622A 1964.01.18 g.m. Suzanne Birger Christensen
f.1941.01.03
cand.scient.
Ægteskabet opløst 1973
- 622B Siden 1976 l.p.m. Hanne Buch, cand.jur.sekr.i Underv.min.
f.1946.05.24
- 6221 Louise Bondo Gravesen
f.1966.05.16
- 6222 Pernille Bondo Gravesen
f.1969.02.09
- 623 Pia Beate Bondo Gravesen (1barn)
f.1944.10.24
Sundhedsplejerske
- 623A 1969.04.08 g.m. Knud Aulund Frandsen
Ægteskabet opløst 1972
Hørstedvej 35, Sønderhå, 7752 Snedsted. Tlf. 07-939098.
- 6231 Marie Bondo Frandsen
f.1978.06.21

Elisabeth og Johannes

- 63 Sven Ove Andersen (4børn)
f.1912.08.14
Murermester
Kronprinsensvej 31, 2000 København F. Tlf. 01-881670.
- 63A 1934.10.31 g.m. Ana Maria Johansen
f.1912.07.09 d.1951.01.05
- 631 Elisabeth Andersen (2børn)
f.1938.02.23
Sygehjælper
Gustav Johannsensvej 26, 2000 København F. Tlf. 01-790110.
- 631A 1959.07.12 g.m. Hans Hilsøe
f.1934.07.12
Ingeniør
- 6311 Jørgen Hilsøe
f.1959.12.30
- 6312 Holger Hilsøe
f.1963.03.02
- 632 Merethe Andersen (2børn)
f.1942.09.24
Sygeplejerske
- 632A 1968.06.08 g.m. Peter Hjorth
f.1941.03.15
Amanuensis (Århus Universitet)
Biertrupvej 44, 8362 Hørning. Tlf. 06-571478.
- 6321 Christine Hjorth
f.1969.12.01
- 6322 Malene Hjorth
f.1976.02.03
- 633 Niels Christian Andersen (1barn)
f.1944.02.06
el-montør
Kystvejen 63, st.tv., 8000 Århus C.
- 633A Moder til barnet: Grethe Jensen
f. 1948.11.23
- 6331 Martin Christian Jensen
f. 1972.12.24

Elisabeth og Johannes

- 634 Maria Birgitte Andersen (2børn)
f.1945.05.20
Ejendomsrådgiver, uddannet i U.S.A.
- 634A 1969.05.16 g.m. Arthur Joseph Ridolfi
f.1943.12.22
System analytiker i Citytrust Bridgeport
149 Killian Ave Trumbull, Connecticut 06611, U.S.A.
Tlf.(203)-261 5581
- 6341 Arthur David Ridolfi
f.1970.03.23
- 6342 Ana Kathryn Ridolfi
f.1973.06.26
-
- 64 Johan Kristian Andersen (2børn)
f.1914.02.16
Murermester
Søgårdsvej 50, 2820 Gentofte. Tlf. 01-650618.
- 64A 1947.06.21 g.m. Kristine Søndergaard Jensen
f.1912.04.23 d.1961.09.04
Fodterapeut
- 64B Siden 1975 l.p.m. Tove Elisabeth Jensen, kontorass.
f.1919.01.13
-
- 641 Niels Martin Andersen
f.1948.04.17
Ordrupvej 143 B, 2920 Charlottenlund
Speditør Bendix & Co. Tlf. 01-636797
- 642 Gitte Katrine Andersen (2børn)
f.1950.04.01 socialpædagog 1974
- 642A 1978.07.29 g.m. Bernt Steinar Sydhagen
f.1947.08.24
Ingeniør i Hamar.
Landbo, Hushagenfeltet, 2310 Stange, Norge.
Tlf. 00947 6572140.
- 6421 Kristine Sydhagen
f.1978.05.24
- 6422 Mattis Sydhagen
f.1980.03.01

Elisabeth og Johannes

- 65 Pia Marie Louise Andersen (3børn)
f.1916.11.28
- 65A 1940.10.22 g.m. Peter Boe Bramsen
f.1913.04.21
Forsikringsdirektør
Drosselvej 10, 2000 København F. Tlf. 01-872206.
- 651 Annette Bramsen (2børn)
f.1941.08.31
Korrespondent
- 651A 1969.07.19 g.m. Ole Michael Muxoll Wiberg
f.1942.05.18
Lektor, cand.merc. v. Handelshøjskolen i København
Åtoften 53, 2990 Nivå. Tlf. 02-246120
- 6511 Pernille Muxoll Wiberg
f.1971.09.27
- 6512 Bo Michael Muxoll Wiberg
f.1974.06.30
- 652 Bodil Bramsen
f.1944.07.19
Sygeplejerske
Rønnegade 14, 2100 København Ø. Tlf. 01-184857
- 653 Ingrid Bramsen (1barn)
f.1947.07.01
Børnehavelærer
- 653A 1975.08.08 g.m. Kjell-Erik Solbakken
f.1948.05.25 i Løten, Norge
Cand.jur. konsulent
E.J. Berghsvej 19A, 2300 Hamar. Tlf. 00947 6539513.
- 6531 Vibeke Solbakken
f.1978.08.30

Elisabeth og Johannes

- 66 Else Agnete Andersen (Angel)
f.1918.07.20
Sygeplejerske
- 66A 1953.11.29 g.1.m. Richard Curtis Scott
Ægteskabet opløst 1955.12.10.
- 66B 1958.05.08 g.2.m. Frederic Cushing (Fred) Bradman
f.1908.06.28
Naval ACA, Annapolis Maryland 1926-1930.
Vice President, Ron Stever and Co. Los Angeles, U.S.A.
18139 Viceroy Drive, San.Diego, California 92128 U.S.A.
Tlf. (714) 487 5347.

Martha og Kristian

- 7 Martha Cæcilie (Petersen) Lou (5børn)
f.1883.10.19 d.1924.01.03
- 7A 1915.08.29 g.m. Kristian Keiding
f.1891.04.09 d.1978.09.16
Forstander, cand.theol. Bl.a. Filidelfia, Dianalund
1940.07.02 giftede 7A sig med Anna Borre, lærerinde
f.1892.11.08
Lundtoftevej 6, 4293 Dianalund. Tlf. 03-564303.
- 71 Hans Jørgen Keiding
f.1916.05.12 død ved krigsforlis 1940-1941.
Maskinmester
- 72 Kirsten Elisabeth Keiding (6børn)
f.1917.11.23 d.1979.10.11
- 72A 1940.02.07 g.m. Otto Frederik Bay Paludan
f.1906.10.25
cand.theol. Sognepræst i Hjerminde-Lee-Hjorthede 1933-62
og i Skovshoved 1962-73.
Teglgårdsvej 47¹, 2920 Charlottenlund.
- 721 Martha Cæcilie Lou Paludan (2børn)
f.1940.12.29
Børnehavepædagog
- 721A 1968.05.18 g.m. Peter Hovmøller
f.1940.10.17
Landmand. Siden 1971: P.O.Box 128-TOB-3LO New Norway
Alberta, Canada. Tlf. (403) 8552437.
- 7211 Kirsten Paludan Hovmøller
f.1970.12.21
- 7212 Karen Hovmøller
f.1974.01.26
- 722 Anne Bay Paludan
f.1942.11.30
cand.theol. afdelingsleder i Dansk Flygtningehjælp.
Willemoesgade 36, I.tv., 2100 Kbh.Ø. Tlf. 01-382075.

Martha og Kristian

- 723 Otto Kirketerp Paludan (2børn)
f.1944.07.23
Siden 1977 kommuneingeniør i Godhavn på Grønland.
Box 54, 3953 Godhavn. Tlf. 47334.
- 723A 1964.09.22 g.m. Lis Christiansen
f.1942.03.17
Sygeplejerske Godhavn.
- 7231 Charlotte Dinesen Paludan
f.1972.05.27
- 7232 Jens Peder Dreyer Paludan
f.1974.08.15
- 724 Kristian Keiding Paludan
f.1946.03.28
Mag.art. Kultursociologi, siden 1978 leder af afdelingen
for undervisningsmidler, Folkekirkens Nødhjælp, København.
Reventlowsgade 16, III, 1651 Kbh.V. Tlf. 01-231834.
- 724A 1977.07.02 g.m. Lisbeth Shore
f.1950.11.25
Cand.psyk. 1978.
- 725 Jacob Helms Paludan
f.1950.04.16
Siden 1974 ansat ved Esbjerg Kommune som musikbibliotekar.
- 726 Jens Peder Lønborg Paludan
f.1954.02.13 d.1954.05.10.

Martha og Kristian

- 73 Niels Rudolf Keiding (Rud) (3børn)
f.1920.08.25
Professor Dr.med., Århus (Kommunehosp. Laboratorium)
Skovagervej 11, 8240 Risskov. Tlf. 06-178667.
- 73A 1945.06.15 g.m. Inger Larsen
f.1921.12.26
Børnehaveleder
- 731 Inger Susanne Keiding (Sus) (1barn)
f.1947.05.15
Adjunkt cand.mag.
- 731A Siden 1977 l.p.m. Christian Becker-Christensen
f.1944.11.28
Lektor cand.mag., København
Laurasvej 24, 2500 Valby. Tlf. 01-304311.
- 7311 Sidsel Becker-Christensen
f.1978.12.04
- 732 Jens Kristian Keiding (1barn)
f.1952.12.01
cand.scient., Århus
- 732A Siden 1978 l.p.m. Susanne Weirsøe-Jensen
f.1954.03.29
Translatør, Århus.
Lindhøjvej 36, 8361 Hesselager. Tlf. 06-283070.
- 7321 Jonas Keiding
f.1979.04.11
- 733 Søren Rud Keiding
f.1959.12.17
Værnepligtig
- 74 Doris Elise Keiding (3børn)
f.1922.03.10
Væverske
Vestervang 7, 4293 Dianalund. Tlf. 03-565220 (efter kl.20)
- 74A 1950.06.10 g.m. Thorkild Rasmus Johansen
f.1916.09.17
Tømrer, Espergærde. - Ægteskabet opløst 1976.
- 741 Jesper Martin Johansen
f.1951.04.02
Socialrådgiver, København
- 741A 1980.10.10 g.m. Liz Schmidt

Martha og Kristian

- 742 Anne Kirstine Johansen (Stine)
 f.1953.01.07
 Stud.mag.
- 743 Annemette Johansen (Mette)
 f.1953.01.07
 Stud.mag.
- 75 Johanne Marie Keiding (Hanne)
 f.1923.06.01
 Konsulent i Blindeforsorgen, Roskilde Amt
 Ved Amagerport 4, 2300 København S. Tlf. 01-545975.

Sara og August

- 9 Sara Kristine Petersen (4børn)
f.1886.11.25 d.1921.09.01
(Uraniavej 7, Frederiksberg)
- 9A 1907.10.25 g.m. Nils August Søderberg
f.1879.01.26 d.1948.03.14
Kongelig hof-fiskehandler (fiskehus nr. 3 Gl. Strand)
- 91 Ida Margrete (Grete) Søderberg (2børn)
f.1908.08.17
Fysioterapeut, Nykøbing F.
- 91A 1933.10.25 g.m. Axel Roepfstorff Kragh
f.1902.05.08
Landsretssagfører, cand.jur.
Italiensvej 12, 4800 Nykøbing F.
- 911 Karsten Kragh (4børn)
f.1934.07.23
Advokat cand.jur., Nykøbing F.
- 911A 1966.09.17 g.m. Marianne Balslev
f.1941.02.10
Provisor, cand.pharm.
- 9111 Kamilla Kragh
f.1968.12.22
- 9112 Julie Kragh
f.1968.12.22
- 9113 Nina Kragh
f.1972.04.19
- 9114 Laura Kragh
f.1976.01.22
- 912 Hans, Flemming Kragh (Gokke) (3børn)
f.1940.01.11
Adjunkt cand.mag., Svendborg
- 912A 1966.11.05 g.m. Mette Egede Glahn
f.1945.01.26
Lærer. - Separeret 1978.
- 9121 Thomas Egede Kragh
f.1967.07.26
- 9122 Sille Egede Kragh
f.1970.10.20
- 9123 Anne Sofie Egede Kragh
f.1972.10.16

Sara og August

- 92 Bodil Marie Søderberg (4børn)
f.1909.12.23
- 92A 1931.05.15 g.m. Flemming Lønborg
f.1907.11.16 d.1935.04.20
Assurandør, Løjtnant i den kgl. danske Livgarde.
- 921 Lise Pernille Lønborg (1barn)
f.1932.04.25
Sekretær
- 921A 1953.11.14 g.m. Jørgen Potts-Jensen
Magister, cand.scient. - Æfteskabet opløst 1957.
- 9211 Tine Lønborg
f.1964.05.16
- 922 Lotte Lønborg (3børn)
f.1935.01.22
g.m. Neil Cardoe
f.1922.10.14
Overlæge, Dr.med. professor, Norwich, England.
- 9221 Martin Cardoe
f.1961.01.18
- 9222 Katrine Cardoe
f.1962.05.12
- 9223 Nicholas Cardoe
f.1964.04.16
- 92B 1937 g.m. Ove Krebsø
f.1902.02.03 d.1950.09...
Arkitekt (København)
- 923 Carl, Mads, Michael Krebsø (2børn)
f.1938.01.08
Salgschef hos Automobilhuset, Niels Andersen A/S.
- 923C 1976.04.22 g.m. Jarmilla Zachovs
f.1943.07.04
(født i Praha, Czechoslovakia), civilingeniør
- 9231 Katja Krebsø
f.1976.05.03
- 9232 Tanja Krebsø
f.1978.08.02

Sara og August

- 92C g.3.m. Knud Asger Hoffmann, Dornonville de la Cour
f.1910.08.25
Civiling. Dir. for Århus Sporveje, Århus
- 924 Peter Dornonville de la Cour
f.1946.09.22
Landvæsen, boghandler ansat på Statsbiblioteket i Århus.
- 924A g.m. Kari Ingeleiv Askeland
f.1945.12.06 - i Norge.
Socialrådgiver. Ægteskabet opløst 1976.
- 9241 Sara Dornonville de la Cour
f.1968.03.15
- 924B 1979.08.11 g.2.m. Susanne Bech
f.1945.12.18
- 93 Ingeborg Charlotte Søderberg
f.1911.06.21
Fysioterapeut, Rundskuedagens plejehjem i Dannebrogsgade
Brønshøjvej 36, 2700 Brønshøj.
- 93B Siden 1959 l.p.m. Jens Martin Svendsen
f.1909.03.03
Civilingeniør, Brønshøj.
- 94 Tove Agnete Søderberg (Tut)
f.1917.06.22 d.1946.11.27.

Tidligere udgaver af fortegnelsen over stamparrets efterkommere har ikke oplyst ret meget om de to mennesker, der er ophavet til alle os andre. Jeg mener, det er på sin plads her at anføre, hvad jeg har kunnet finde om dem. Begge stammer fra Præstø amt. Hans Peters forældre boede 1847 i Appenæs, Vejlø sogn.

Niels Pedersen. Indsidder, fragtmand,
og Ane Marie Hansdatter.

Ane Margrethes forældre boede 1850 i Klippinge, Magleby sogn

Søren Olsen, gårdmand,
og Karen Anderid.

Parret blev viet d. 23. august 1873 i Helligaandskirken. I kirkebogens afsnit om Copulerede står:

Ungkarl, fiskehandler Hans Peter Petersen 26 år.
Jomfru Anne Margrethe Sørensdatter 23 år.

Deres første år i København boede de: Gl.Strand 26 (3). Omkring 1876 flyttede de til Gl. Kongevej 115, og herfra i 1885 til Kronprinsensvej 6, der blev den adresse, min generation husker, og hvor de blev boende til deres dages ende.

Murermester Niels Martin Andersen (far til Johannes Andersen (6A)) byggede de 2 store 3-etagers villaer, Kronprinsensvej 2, i 1884 til sig selv, og Kronprinsensvej 6 året efter til fiskehandler H.P. Petersen. Begge villaer havde bibelske navne, henholdsvis "Arrabon" og "Hebron". H.P. Petersen boede i stueetagen. Jeg mener at kunne huske deres plysmøbler, blomsterstativer med viftepalmes, og ikke at forglemme spisestuen med de høje brune træpaneler, på hvis overside Thorvaldsens udgave af de 12 apostle stod, fordelt langs de 2 langsider (hukommelsen måske hjulpet lidt ved synet af gamle fotografier - og dog ! Uden fotos husker jeg det store konsolspejl på endevæggen modsat buffeten og en lille hjørnesofa, hvis ryglæn var smykket af et broderi i stærke farver. Den stod i dagligstuen).

Hjemmet hvilede på et patriarkalsk og kristent grundlag, hvilket sidste også fremgår af H.P.P.'s indsats for Børnehjemmet Godthaab, som han fra dets start i 1876 sad i bestyrelsen for, og som han i høj grad støttede økonomisk, ikke mindst i de første vanskelige

år. - Fra 1891 var H.P.P. kasserer for Godthaab; et job, der senere - i hvert fald fra 1916 - varetoges af H.K. Lou (4). I Godthaabs årbog for 1895 og adskillige år videre frem står under rubrikken "særlige gaver" (der førtes meget omhyggeligt): Fiskehandler H.P. Petersen 32 pund Jordbær i anledning af 3.Juli. Familietraditionen gående ud på, at man på Ane Margrethes fødselsdag skulle have alle de jordbær, man kunne spise, blev altså her udstrakt til alle på Godthaab.

Allerede mange år før havde H.P.P. været opført på listen over givere af særlige gaver med følgende ordlyd: chokolade med brød til alle i anledning af 7.februar. Ovenstående eksempler antyder sans for festlighed. Det samme gør eksisterende gruppebilleder af familie og venner, stillet op foran Hebrons veranda.

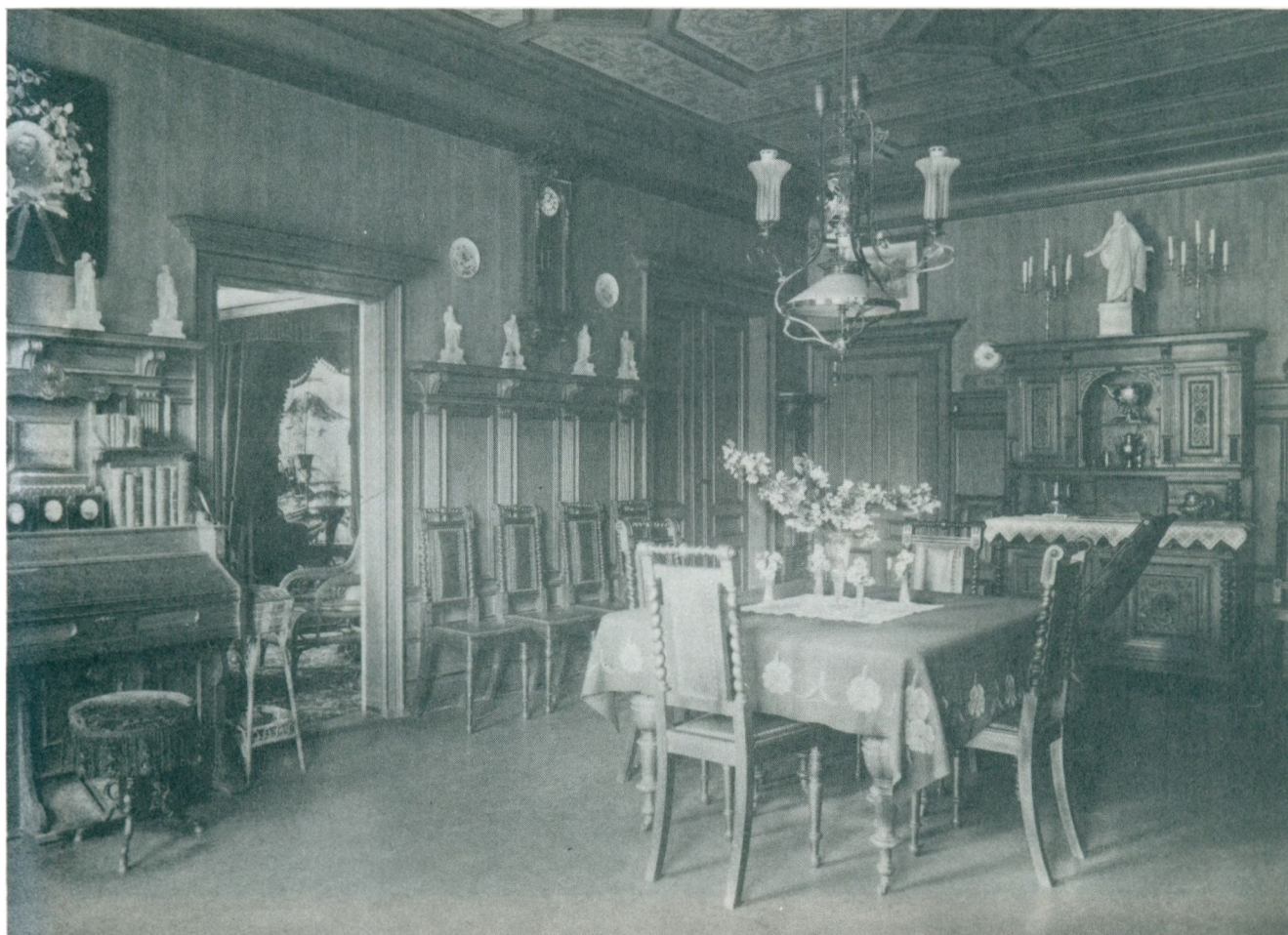

Dette billede af spisestuen med stueorglet til venstre og buffeten med Thorvaldsens Kristus-figurer til højre er formentlig taget omkring århundredskiftet.



Ane Margrethe (+ 5 ældste børnebørn) 1910-1911
31 Nils Hemming 92 Bodil 91 Ida Margrethe
61 Fritz 41 Hans



(Stamparret fotograferet 1892)

Med disse lidt spredte bemærkninger om stamfaderen og hans ægteviv, der holdt meget af sine børnebørn (det var rart at komme over til hende i begyndelsen af min tilværelse og blive maadet med kartoffelmos og at få en gyngetur i den store gyngestol med jerngængerne) vil jeg slutte denne udgave af fortegnelsen over deres efterkommere.

Skulle nogle af 3' el. 4' generation ved læsningen heraf eller på anden måde have fået lyst til at videreføre og supplere fortegnelsen, bedes de omgående (ellers bliver det ikke til noget) meddele mig det, så jeg får en chance for at formidle kontakt mellem dem.

Frederiksberg, 1980.12.09.

Fritz Andersen
Fritz Andersen (61)