

Dette værk er downloadet fra Danskernes Historie Online

Danskernes Historie Online er Danmarks største digitaliseringsprojekt af litteratur inden for emner som personalhistorie, lokalhistorie og slægtsforskning. Biblioteket hører under den almennyttige forening Danske Slægtsforskere. Vi bevarer vores fælles kulturarv, digitaliserer den og stiller den til rådighed for alle interesserede.

Støt vores arbejde – Bliv sponsor

Som sponsor i biblioteket opnår du en række fordele. Læs mere om fordele og sponsorat her:

<https://slaegtsbibliotek.dk/sponsorat>

Ophavsret

Biblioteket indeholder værker både med og uden ophavsret. For værker, som er omfattet af ophavsret, må PDF-filen kun benyttes til personlig brug.

Links

Slægtsforskernes Bibliotek: <https://slaegtsbibliotek.dk>

Danske Slægtsforskere: <https://slaegt.dk>

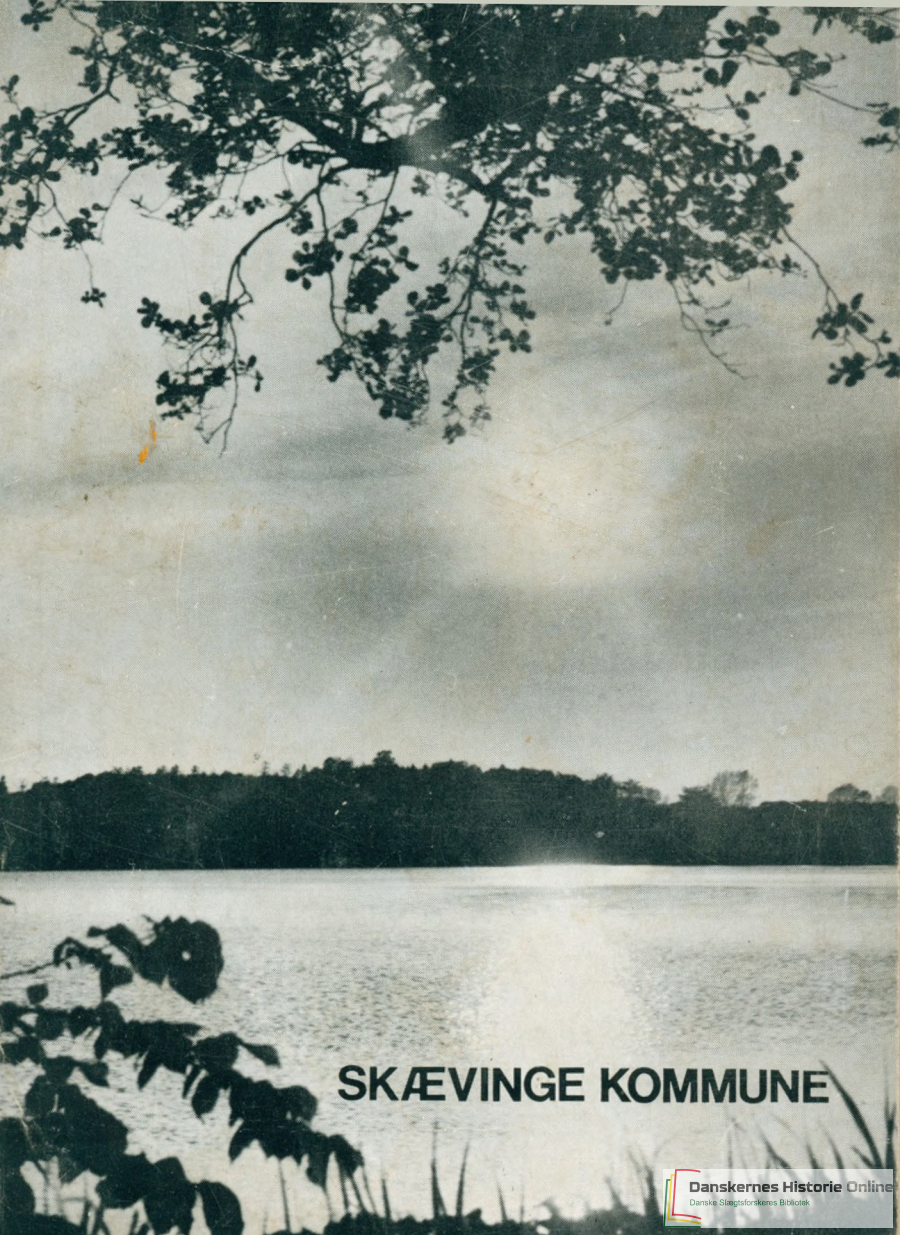

SKÆVINGE KOMMUNE

DE ER ALTID VELKOMMEN PÅ SKÆVINGE KRO

SKAL DE HAVE FEST !!!

dækker vi op i vore smukke selskabslokaler indtil 300 kuverter

Fra vort moderne køkken velsmagende kromad, lækkert smørrebrød samt det populære kaffebord.

Forlang uforbindende tilbud på

TELEFON 28 80 06

SKÆVINGE KRO

FINE PARKERINGSFORHOLD

G. SIGVARTSEN

VI ER OGSÅ BERØMTE FOR VOR
– DINER TRANSPORTABLE . . .

SKÆVINGE KOMMUNE

2. årgang 1972-73



Forlaget Jørgen Mostrup

„Velkomstbogen” nyder ophavsretlig beskyttelse i henhold til dom af 23/6 1966 ©

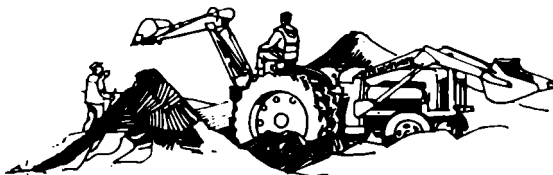

PLANERING AF GRUNDE ALT GRAVE- & KLOAKARBEJDE

ENTREPRENØR

SEJER MELDGAARD

MELØSE - TELEFON 11 01 17

INDHOLDSFORTEGNELSE

	Side
Alderdoms- og plejehjem	39
Amtets kontorer	19
Annoncør-register	49
Biblioteker	15
Borgmesterens forord	5
Bygningsvæsen	17
Dyrlæger	17
EF-folkeafstemningen	43
El-forsyning	21
Foreninger	47
Hvad De skal huske ved flytning	19
Jernbanestationer	25
Jordemødre	25
Kirkelige forhold	25
Kommunalbestyrelsen	7
Kommunale kontorer	9
Kommunevalget	29
Kort over Gørløse, Meløse, Skævinge og St. Lyngby	bag i bogen
Kort over Skævinge kommune	bag i bogen
Politi	31
Post- og telegrafvæsen	35
Praktiske oplysninger, A-Å	13-41
Retsvæsen	35
Rutebiler	35
Skolevæsen	37
Sygehus	23
Udvalg, nævn og kommissioner	45
Vandforsyning	41
Vejafstande i Danmark	33

PROBLEMERNE klarer vi for DEM
- når det drejer sig om

**VVS
TILBUD
FORSLAG**

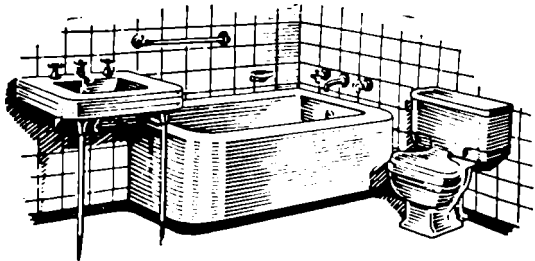

**BLIKKENS LAGERARBEJDE
CENTRALVARME
SANITET
OLIEFYR**

Skævinge V.V.S.

v/ Aut. Gas- og Vandmester Peder Sørensen
Solvænget 13, Skævinge, Tlf. 28 83 76

Til beboerne i Skævinge kommune

ved borgmester KAJ SOMMER LARSEN

Den lille bog, De nu har fået i hænde, er en speciel hilsen fra Deres bopælskommune til Dem. Nye tilflyttere bedes betragte bogen som en velkomsthilsen, hvori de får forskellige praktiske oplysninger om administration, kultur- og erhvervsliv samt sociale forhold m. v. i det nye samfund, de ved deres tilflytning indgår i. Kommunalbestyrelsen håber, at alle nuværende borgere kan have gavn og glæde af denne bog som et opslagsværk, hvor svar kan erhverves på nogle af dagligdagens problemer.

Skævinge kommunalbestyrelse har gennem flere år søgt at imødekomme beboernes forventning om en moderne, velindrettet og velkonsolideret kommune, og der er da også i dag skabt mange goder til fællesskabet. Der er nye udbyggede skoler i både Skævinge, Gørløse og Meløse, et godt og velbygget vejnet, parkeringspladser, et nyt- syge- og plejehjem for vore syge og ældre medborgere, hjemmesygepleje-, hjemmehjælps- og husmoderafløsningsordninger.

Der er mange punkter på fremtidens ønskeseddel, bl. a.: børnehaver, en idrætshal, en yderligere udbygning af skolerne i Skævinge, Meløse og Gørløse, et dagcenter i Skævinge for kommunens folke- og invalidepensionister, friluftsvømmebad, skøjtebaner m. v. Disse ting kan naturligvis ikke skaffes uden nogle økonomiske ofre, men ved beboernes hjælp og ved at føre en fremsynet og positiv økonomisk politik håber kommunalbestyrelsen i løbet af de kommende 6-8 år at have løst disse opgaver.

Kommunalbestyrelsen ser gerne nye beboere i kommunen, og man har således opkøbt en del arealer, der i de kommende år vil blive byggemodnet til udstykning til brug for parcelhusbyggeri.

Kommunen råder også over et betydeligt industriareal, og man ønsker gerne gode og levedygtige industrier tilført kommunen.

Med denne lille redegørelse om min og Deres kommune, håber jeg, at såvel nuværende som nye beboere i fremtiden vil yde en indsats, så vort lille samfund kan blive stærkt og skabende til gavn og glæde for nuværende og for fremtidige borgere.

Har De et eller andet problem vedrørende Deres personlige forhold til kommunen, som De ønsker nærmere oplysninger om, bedes De rette henvendelse til kommunekontoret, hvor De iøvrigt altid er velkommen.

Kaj Sommer Larsen.

KJOLER
BLUSER
NEDERDELE
SLACKS
JUMPERS
FRAKKER
BUKSEDRAGTER



KJØP Jensen

HILLERØD

SPECIALFORRETNING I DAMEKONFEKTION

FREDERIKSVÆRKSGADE 6 . TLF. (03) 26 10 40

SKÆVINGE KOMMUNALBESTYRELSE

Ved kommunevalget d. 3. marts indvalgte i Skævinge kommunalbestyrelse, hvis funktionsperiode udløber d. 31. marts 1974:

Borgmester: Gdr. Kaj Sommer Larsen, Borupvej, Skævinge (D)

Viceborgmester: Parcellist Jens Andersen

Amtsvejen, Meløse, Skævinge (B)

Kommunalbestyrelsens øvrige medlemmer:

Gdr. Alfred Mortensen, »Hyllegård«, Strø, Skævinge .. (D)

Skoleinspektør E. Carlsen, Amtsvejen, Meløse, Skævinge (C)

Stationsforstander Erik Klog, Rosenalle 6, Skævinge (D)

Sygeplejerske Johanne Nyholm Olesen,

Toftevænget 6, Skævinge (C)

Brandmand Poul Olesen, Engvej 17, Gørløse (Up)

Gdr. Olaf Mortensen, »Kaningård«, Gørløse (D)

Assistent Flemming M. Mortensen, Strøvej 20, Skævinge (A)

Skolepedel Karl Jørgensen, Nejedevej,

Meløse, pr. Skævinge (A)

Snedker Carl W. Antvorskov, Lille Lyngby, Skævinge .. (A)

Kommunalbestyrelsen afholder ordinært kommunalbestyrelsesmøde den sidste onsdag i hver måned i mødesalen på kommunekontoret.

Kommunalbestyrelsens sekretær: Kommunesekretær Aage W. Jensen, Skævinge.

(A) Socialdemokratiet, (B) Radikale Venstre, (C) Konservativ, (D) Venstre (Up) Uden for partierne.

EVERLITE

**ORGANIT-PVC
PLADER**

Evopan[®] **PLAST
LAMINAT**

EVERLITE

OVENLYS

Everlite
plast
tagrenden

EVERLITE

**GLASFIBER
PLADER**

**EVERLITE
LYSPANELER**

Kvalitetsprodukter fra

EVERLITE A/S

SKÆVINGE

SKÆVINGE KOMMUNE

Kommunekontoret

Harløsevej 20, 3320 Skævinge.

Ekspeditionstid:

10–12, torsdag tillige 14–18, lørdag lukket.

Tlf. (03) 28 83 16*.

Skattevæsenet har særskilt

telefon: (03) 28 85 33*.

Postgirokonto: 9563.

Borgmesteren træffes bedst tirsdag 10–12 og torsdag 15–17.

Teknisk forvaltning

Teknisk udvalg:

Gader, veje, kloaker, renseanlæg, vandværker, vandløb, brandvæsen, renovation m. v.

Formand: Gdr. Olaf Mortensen, »Kaningård«, Gørløse. (03) 27 81 66.
Vejformand: Hans Chr. Olsen, Borupvej 3, Skævinge. (03) 28 81 34.

Bygningsrådet:

Formand:

Borgmester Kaj Sommer Larsen.
Enhver ny-, om- eller tilbygning må ikke påbegyndes før byggetilladelse foreligger. Ansøgninger indsendes til bygningsrådet, kommunekontoret, Skævinge.

Bygningsrådets rådgivende ingeniørfirma:

Percival Nielsen & Johs. Meier,
Milnersvej 7, 3400 Hillerød.
Tlf. (03) 26 19 27.

Økonomisk forvaltning

Økonomiudvalget:

Formand:

Borgmester Kaj Sommer Larsen,

Jens Andersen, Alfred Mortensen,
Erik Klog, Flemming M. Mortensen.

Administrativ leder af kommunens forvaltning:

Kommunesekr. Aage W. Jensen.

Skattevæsen:

Fuldmægtig Niels Lidegaard.

Revision:

Kommunernes revisionsafdeling,
Gyldenløvesgade 11, Kbhvn. V.

Den sociale forvaltning

Det sociale udvalg:

Formand: Borgmester Kaj Sommer Larsen, Alfred Mortensen, Poul Olesen, Erland Carlsen, C. W. Antvorskov.

Socialkontoret:

(Børnebidrag, børnetilskud, børneværn, enkepension, folkepension, invalidepension, hjemmehjælpsordning, husmoderafløsning, dagplejeordning, syge- og plejehjemmet, boligisikring m. v.).

Kulturelt udvalg:

Udvalget varetager administrationen af:
Skolerne, bibliotekerne, torsamlingshuse, idrætsanlæg m. v.

Formand: Borgmester Kaj Sommer Larsen, Jens Andersen, Karl Jørgensen, Flemming M. Mortensen, J. Nyholm Olesen.

masser **P** pladser

BRUGSEN

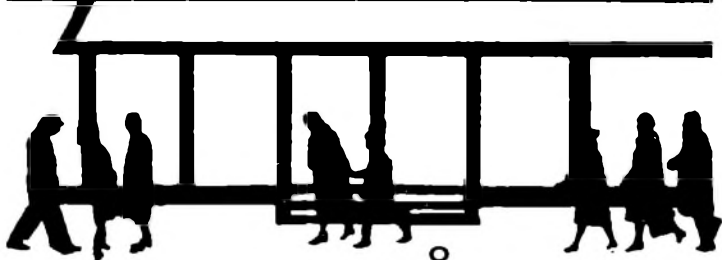

– og så
kan De her købe
det hele
på den halve tid
og spare penge
ovenikøbet

BRUGSEN

Skævinge Brugsforening . Tlf. 28 80 24 og 28 81 24

FREDERIKSBORG AMTSKOMMUNE

Amtskommunalbestyrelsen

Amtsborgmester:

Gårdejer Hans Andersen, Uvelse (D)

1. viceborgmester:

Borgmester Jørgen Christiansen.. (A)

2. viceborgmester:

Overlærer Poul Andersen (B)

Øvrige medlemmer:

Borgmester Sven Jørgensen (C)

Ekspeditionssek. Børge Nielsen . (A)

Gårdejer Olaf Poulsen (C)

Overpostbud Ove Jensen (A)

Borgmester Bent Pedersen (D)

Rangerformand Jens P. Lerke .. (A)

Grosserer Leif Malmer (C)

Inspektør Børge Melby (C)

Sekretariatchef H. Vistesen (A)

Gårdejer Jacob Pedersen (D)

Fængselsoverb. Eigil E. Andersen (A)

Fru Gerda Janson (C)

Ingeniør Ole Ryge (A)

Forstander Verner Svendsen (D)

Ekspeditionssek. Gunnar Pedersen (B)

Borgmester Ove Thelin (A)

Landsretssagf. P. Kell Nielsen .. (C)

Borgmester Helmar Flintenborg.. (C)

(A) Socialdemokratiet, (B) radikale

venstre, (C) konservative folkeparti,

(D) Venstre.

Frederiksborg amtskommune

Amtsgården, Kongens Vænge,

3400 Hillerød, tlf. (03) 26 66 00.

Ekspedition: 10-15, lørdag lukket.

Amtskontoret

Amtsgården, Kongens Vænge,

3400 Hillerød, tlf. (03) 26 66 00.

Ekspedition: 10-15, lørdag lukket.

Amtsborgmester: Hans Andersen.

Tilsynsrådet

Amtsgården, Kongens Vænge,

3400 Hillerød, tlf. (03) 26 66 00.

Amtmand: J. Elkjær Larsen.

Amtsvejvæsen

Amtsgården, Kongens Vænge,

3400 Hillerød, tlf. (03) 26 66 00.

Amtsvejinspektør: Ole Kærn.

Amtsvandvæsen

Amtsgården, Kongens Vænge,

3400 Hillerød, tlf. (03) 26 66 00.

Amtsvandinspektør: Asger Hansen.

Amtsarkitektkontor

Amtsgården, Kongens Vænge,

3400 Hillerød, tlf. (03) 26 66 00.

Amtsarkitekt: Mogens Larsen.

Amtsligningsinspektorat

Slotsgade 49, 3400 Hillerød,

tlf. (03) 26 17 37.

Amtsligningsinspektør: H. Jørgensen.

Amtstue

Frederikssund amtstue.

Kocksvej 7, 3600 Frederikssund,

tlf. (03) 31 14 00.

Amtsforvalter: C. M. Christensen.

Køb bilen, hvor god service er en selvfølge

Fa. EMIL OLSEN

Slangerupgade 2 - 6

3400 Hillerød

Giro 4 08 01, Tlf. (03) 26 00 96

Danmarks ældste og Deres lokale
Austin/Morris - forhandler



Austin • Morris

PRAKTISKE OPLYSNINGER

Aftenskoler

Undervisningen foregår i Skævinge Forbundsskole, i Lille Lyngby sognekole og i Gørløse skole i perioden 1/10 til ca. 1/4.

Ansøgning om oprettelse af aftenskoler, interessegrupper m. v. indsendes til kommunens kulturelle udvalg, kommunekontoret. Harløsevej, Skævinge.

Alderdomshjem

Se under syge- og plejehjem

Alarmering

Ambulance, brandvæsen og politi.
Drej 000.
Kommunen har overenskomst med Falck/Zonen i Hillerød.
Tlf. 26 40 60.

Annonceblade

Frederiksværk & Omegns Ugeblad,
Godthåbsvej 4 A, Frederiksværk,
tlf. 12 02 85.
Omdes gratis hver torsdag til alle husstande.

Hillerød-Posten, Milnersvej,
Hillerød. Tlf. 26 43 30.

Omdes gratis hver 7. dag til alle husstande.

Apoteker

Lægerne benytter Frederiksværk, Frederikssund og Hillerød apoteker.

Håndkøbsudsalg fra Frederiksværk apotek:

Fru Anna Olsen, Borupvej 7,
Skævinge. Tlf. 28 80 12.

Arbejdsformidling

Helsingørgade 20, Hillerød.
Tlf. 26 04 94.

Åbent: man.-fred. 9-15, lørd. 9-10.
Kontoret anviser arbejde af enhver art – såvel i byen som på landet. Al anvisning er gratis. På kontoret finder også erhvervsvejledning sted.

Arbejdstilsynet

Helsingørgade 19, Hillerød.
Tlf. 26 03 08.
Fabrikinspektør: H. C. Halvard.

Aviser

Frederiksborg Amts Avis (Venstre).
Milnersvej, 3400 Hillerød.
Tlf. 26 31 00.

Udkommer som morgenavis i 7 dage.



Kommunekontoret

Skævinge Bibliotek



Hovedbiblioteket

mandage: kl. 15 - 18
onsdage: kl. 17 - 19
fredage: kl. 17 - 19
lørdage: kl. 9 - 12

Gørlose bibliotek

mandage kl. 15.00 - 17.30
onsdage kl. 18.30 - 20.00

Ll. Lyngby bibliotek

mandage kl. 18.30 - 20.00
torsdage kl. 14.00 - 15.30

Strø børnebibliotek

mandage kl. 14.00 - 15.00
torsdage kl. 17.00 - 18.00

»Aktuelt« (Socialdemokratiet).
Milnersvej, 3400 Hillerød.
Tlf. 26 02 79.
Chefredaktør: Svend Nielsen.
Udkommer som morgenavis i 6 dage.

Banker

Skævinge Bank
(Filial af A/S Frederiksborg Bank).
Hovedgaden 18, Skævinge.
Tlf. 28 81 50.
Ekspedition: 10-15, fredag tillige
16-18, lørdag lukket.

Gørlose Bank
(Filial af A/S Frederiksborg Bank).
Hovedgaden, Gørlose.
Tlf. 27 81 96.
Ekspedition: ma., ti., to. og fre. 14-16,
ons. 9-11.

Andelsbanken
Skævinge afdl.
Hovedgaden 11, Skævinge.
Tlf. 28 81 42.
Ekspedition: 10-15, fredag tillige
17-19, lørdag lukket.

Andelsbanken
Gørlose afdl.
Hovedvejen, Gørlose.
Tlf. 27 81 61.
Ekspedition: 10-13, 14-16, fredag til-
lige 17-18.30, lørdag lukket.

Begravelse

Se under kirkevæsen.

Beskatningsprocent

1973-1974: Kommuneskat 15,8 0/0.
Kirkeskat: 1,2 0/0.

Biblioteksvæsen

Skævinge folkebibliotek er et dejligt,
nyt bibliotek, der er beliggende på
Skævinge Hovedgade 16.

Filialbiblioteker findes på Gørlose
skole, Lille Lyngby sogneskole og Si-
gerslevøster skole.
Vedr. åbningstider m. v. henvises til
bibliotekets annonce modstående side.

Boligsikring

Lejere har efter ansøgning mulighed
for opnåelse af boligsikring. Boligsik-
ring kan bl. a. ikke ydes, hvis hus-
standsindkomsten overstiger ca. 50.000
kr., når lejligheden beboes af mere
end 2 personer pr. rum, eller når lej-
ligheden ikke er forsynet med sani-
tære installationer.
Henvendelse om nærmere oplysninger
rettes til socialkontoret.

Borgerlig vielse

Henvendelse på kommunkontoret,
hvor de nødvendige papirer udleveres.



Parti fra Kunst-haven »Reden«,
Ll. Lyngby.



**DANMARKS
BILLIGSTE
PRISER ...**

(03) 11 02 04

DERES LOKALE OLIEFIRMA

tilbyder Dem renere
og bedre fyringsolie
til den rigtige pris.

Automatisk opfyldning af
Deres olietank

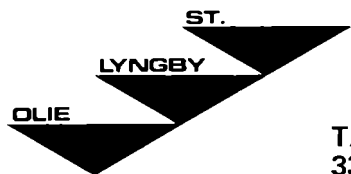

**TAMMOSEVEJ 1
3320 SKÆVINGE**

Borgmester

Kaj Sommer Larsen,
Borupvej, Skævinge. Tlf. 28 81 26.

Brandvæsen

Se alarmering. Kommunen har overenskomst med Falck/Zonen i Hillerød.
Tlf. 26 40 60.

Brandinspektør

Proprietær Herm. Fleischer,
»Fredhave«, Skævinge. Tlf. 28 84 05.

Bygningsvæsen

Alle henvendelser om byggeri bedes rettet til Skævinge kommunes bygningsråd, kommunekontoret, Harløsevej 20, Skævinge. Tlf. 28 83 16*.

Intet byggeri må påbegyndes før tilladelse dertil er erhvervet. Før byggetilladelse kan meddeles, må der til bygningsinspektøren fremsendes andragende og tegninger i overensstemmelse med reglerne i gældende bygningsreglement. Projektet må undertiden være i overensstemmelse med de kommunale byplanbestemmelser og de ministerielle bekendtgørelser m. v., som bygningsmyndighederne administrerer. Når byggeriet er udført, må det ikke tages i brug, før bygningsattest er udsendt.

Børnetilskud

Til børn under 18 år ydes der et normalt børnetilskud i.h.t. gældende takster. Til børn af enlige ydes der i stedet for det normale børnetilskud et forhøjet børnetilskud samt et ekstra børnetilskud for det første barn.

Børnetilskudet pristalsreguleres og skal ikke søges, men sendes fra socialkontoret direkte til moderen.

Børneundersøgelser

Ved lov er der givet adgang til at få foretaget indtil 9 forebyggende helbredsundersøgelser af ikke-skolegængende børn, heraf 3 i barnets første leveår. Undersøgelserne foretages af de praktiserende læger og er gratis.

Børneværnsudvalg

Udvalgets formand: Overlærer G. Clementsen, Birkevej 11, Skævinge.
Tlf. 28 80 92.

Civildømmer

Se under retsvæsen.

Dagplejeordning

Der er etableret dagplejeordning for alle børn under skolepligtig alder. Børnevenlige og omsorgsfulde dagplejemødre findes overalt i kommunen. Henvendelse om kontakt bedes rettet til socialkontoret, Harløsevej 18, Skævinge.

Dagplejeleder: Børnehavelærerinde, fru C. Clementsen, Birkevej 11, Skævinge. Tlf. 28 80 92.

Dagrenovation

Renovationen sorterer under kommunens ejendoms kontor, hvortil alle henvendelser bedes rettet.

Dommerkontor

Se under retsvæsen.

Dyrlæge

Dyrlæge H. Ulsø & dyrlæge K. Sindberg. Strøvej 31, Skævinge.
Tlf. 28 81 12.

Dåb

Se under kirkevæsen.

Selv i Deres nye tilværelse holdes kontakten med omverdenen - men seer- og lytterforhold er anderledes.

Her vil vi gerne træde ind i billedet, og yde *Dem* den service, De forventer.

*Velkommen
og på
gensyn*

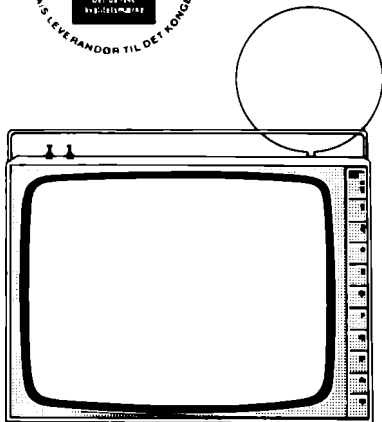

Valke

HELSINGØRSGADE 13 - TELEFON (03) 26 15 25

Værkstedsservice: Tlf. (03) 26 19 29

Hvad De skal huske ved flytning



Husk at meddele ny adresse til

- | | |
|-----------------------------------------------|--------------------------------------------|
| <input type="checkbox"/> Aviser og blade | <input type="checkbox"/> Postvæsenet |
| <input type="checkbox"/> Begravelseskasse | <input type="checkbox"/> Radio & TV-licens |
| <input type="checkbox"/> Biblioteket | <input type="checkbox"/> Skolen |
| <input type="checkbox"/> El-forsyningen | <input type="checkbox"/> Sygekassen |
| <input type="checkbox"/> Fagforeningen | <input type="checkbox"/> Telefonvæsenet |
| <input type="checkbox"/> Folkeregisteret | <input type="checkbox"/> |
| <input type="checkbox"/> Foreninger | <input type="checkbox"/> |
| <input type="checkbox"/> Forsikringsselskaber | <input type="checkbox"/> |
| <input type="checkbox"/> Gasforsyningen | <input type="checkbox"/> |
| <input type="checkbox"/> Motorkontoret | <input type="checkbox"/> |
| <input type="checkbox"/> Pengeinstitutter | <input type="checkbox"/> |

De fleste oplysninger om adresse, telefon, m.v. kan De finde i bogens øvrige sider

SÆT X - SÅ BLIVER DET IKKE GLEMT

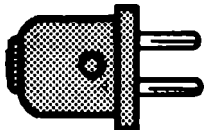

**En god
kontakt...**

EL-

**INSTALLATION
BELYSNING
REPARATION
KOMFURER
KØLESKABE
DYBFRYSERE**

- alting i EL-ting



HOLGER JENSEN
STATSAUT. INSTALLATØR
ST. LYNGBY PR. SKÆVINGE
TLF. (03) 11 00 25

Ejendoms kontor

På kommunens ejendoms kontor kan gives oplysninger om matr.nr., ejendoms vurderinger, kloak- og vejbidrag, dagrenovation m. v. Ved ejendoms handler skal skødet m. v. indleveres til påtegning.

El-forsyning

El-forsyningen til *Skævinge* og *Gørlose* sker fra NESAs, Strandvejen 102, Hellerup. Tlf. Hellerup 4001.

Forsyningen sker med 3-faset vekselstrøm med en spænding af ca. 220 V til lys, småmotorer, mindre apparater – og ca. 380 V til motorer m. v.

Oplysninger om tariffer m. m. kan ske ved henvendelse til NESAs, Strandvejen 102, 2900 Hellerup.

Henvendelse om aflæsning af målere ved flytning samt tilslutning og afbrydelse af målere rettes til Måleraf-læsningskontoret, NESAs, Strandvejen 102, Hellerup.

Ved fejl i el-forsyningen eller ved de elektriske vejbelæsningsanlæg rettes henvendelse til el-installør Svend Christensen, Hovedgaden 13, Skævinge, der er NESAs distriktvagt. Tlf. 28 80 33.

El-forsyningen til *Lille Lyngby*, *St. Lyngby*, *Meløse*, *Sigerslevøster* og *Strø byer* sker fra Andelskabet Elektricitetsforsyningen for Frederiksværks Omegn (E.F.F.O.), Undalsvej 3, Frederiksværk, tlf. 12 02 10.

Henvendelse om aflæsning af målere ved flytning samt tilslutning og afbrydelse af målere rettes til elskabet E.F.F.O.

Ved fejl i el-forsyningen eller ved de elektriske vejbelæsningsanlæg rettes henvendelse til E.F.F.O.s kontor.

Familjevejledning

Familjevejledningens formål er at yde vejledning og støtte til familier med børn i de tilfælde, hvor familien selv ønsker denne bistand. Vejledningen hviler altid på et frivilligt samarbejde i forståelse med familien, der selv kan bestemme samarbejdets varighed. Vejledningen kan etableres enten i hjemmet eller på socialforvaltningen.

Henvendelse til socialkontoret.

Folkedag

Blanketter og alle oplysninger fås ved henvendelse på socialkontoret.

Folkeregister

Anmeldelse om flytning skal ske senest 5 dage efter flytningen. Undladdelse heraf medfører bøde.



Parti fra Strø



I senkram
Udstyr
Glas
Porcelæn
Havemøbler

Se det nye hos

PALNER · HELSINGØRSGADE 21 · HILLERØD · TELF. (03) 26 25 00

palner & meyer

MEYER · FREDERIKSVÆRKSGADE 4 · HILLERØD · TELF. (03) 26 10 70



Fredningsnævn

Kommunens medlem af Frederiksborg amts naturfredningsnævn er:

Gdr. Olaf Mortensen, »Kaningård«, Gørlose. Tlf. 27 81 66.

Fribefordring

Ifølge sygeforsikringsloven kan A-medlemmer af en sygekasse få godtgjort befordringsudgifter i sygdomstilfælde. Befordring skal som hovedregel ske med billigste offentlige befordringsmiddel. Udgiften refunderes mod dokumentation ved henvendelse til socialforvaltningen. Såfremt befordring ikke kan finde sted med offentlig befordringsmiddel, kan henvendelse om befordring ske til de lokale vogtmænd.

Fødsel

Se under jordemoder og kirkevæsen.

Førerbevis

Se under politi.

Hegnsyn

Skriftlige klager vedr. hegn, hække m. v. indgives til kommunekontoret.

Hjemmehjælpsordning

Kommunens hjemmehjælper kører overalt i kommunen. En ordning med udbringning af varm mad er etableret til folke- og invalidepensionister. Henvendelse til socialkontoret.

Leder: Fru Anni Jensen.

Hjemmesygepleje

er kommunal og gratis for alle.

Hjemmesygeplejerske

Frk. Johanne Nyholm Olesen,

Toftevænget 6, Skævinge.

Tlf. 28 80 90.

Træffetid: 7.30–8. og 14–15.

Hospitalsvæsen

Indlæggelse foregår normalt på *Centralsygehuset, Hillerød.*

Tlf. 26 15 00.

Ekspedition: 8–16, lørdag 8–12.

Besøgstid på alle afdelinger:

Voksne. Hverdage 18.30–19.30, onsdag tillige 14–15, lør-, søn- og helligdage 14–15.

Børn: Daglig 14–16.30.

Indlæggelser kan også forekomme på: Frederikssund eller Frederiksværk sygehuse. (Se nærmere om besøgstider m. v. i telefonbogen.)

Husmoderafløsning

Husmoderafløsning kan ydes, når der ved læge- eller jordemoderrekvisition dokumenteres at være behov derfor på grund af sygdom eller rekonvalescens, herunder 14 dage efter normal fødsel. Ubemidlede får vederlagsfri hjælp, medens der i øvrigt opkræves en efter økonomiske og forsørgelsesmæssige forhold afpasset ydelse.

Ordningen administreres af socialkontoret.

Husstande

Skævinge kommune havde pr. 1. april 1972: 1828 husstande.

Ildrætsonlæg

Forefindes i Skævinge, Gørlose, Meløse og Sigerslevøster. Fodbold-, håndbold- og atletikbaner.

Indbyggerantal

Pr. 1. april 1970: 4135.

Pr. 1. okt. 1972: 4706.

Pr. 1. april 1974 forventes ca. 5.000.



FREDERIKSBORG BANK 

AMTETS
egen
BANK

SKÆVINGE AFDELING

Banktid:

Daglig 10 - 15

fredag tillige 16 - 18

Tlf. 28 81 50

GØRLØSE AFDELING

Banktid:

man, tirs, tors, fredag 14 - 16

onsdag 9 - 11

Tlf. 27 81 96

Al kørsel
med 6 - 8
tons **VOGNE**
GRUS & STEN
leveres



VOGNMAND KNUD ANDERSEN

St. Lyngby, Tlf. (03) 11 00 12 - Radio dirigeret vogne

— vi har også Container Transport —

Jagttegn

Se under politi.

Jernbanestation

Skævinge Station

Skævinge. Tlf. 28 80 14.

Gørløse Station

Gørløse. Tlf. 27 80 77.

Jordemødre

Jordemødre i Hillerød, Frederiksværk, Frederikssund eller Slangerup benyttes.

E. M. Jepsen, Dyrehavevej 19, Hillerød. Tlf. 26 21 01.

Helvig Lütken, Slangerupsgade 9, Hillerød. Tlf. 26 25 06.

Ragnhild Larsen, Nørregade 16, Frederiksværk. Tlf. 141.

Fru Alma Olsen, Kannikestræde 4, Slangerup. Tlf. 33 30 35.

Kirkevæsen

SKÆVINGE OG LILLE LYNGBY KIRKER

Sognepræst: Pastor L. Bork Hansen, Harløsevej 13, Skævinge.

Tlf. 28 81 46.

Træffetid: Daglig 11–12 undt. tirsdag. Onsdag kun 18–19.

SKÆVINGE KIRKE

Kirkesanger: Overlærer Per Mogensen, Borupvej 21, Skævinge.

Organist: Fru Else Hansen, Sigerslevøster, Frederikssund. Tlf. 28 85 22.

Graver: Louis Frederiksen, Harløsevej 1, Skævinge. Tlf. 28 83 78.

Meninghedsrådets formand:

Fru Esther Sørensen, Gersegård, Skævinge. Tlf. 28 80 04.

LILLE LYNGBY KIRKE

Organist: Lærer Carl Hansen, Plantagevej 4, Hillerød. Tlf. 26 63 46.

Kirkesanger: Skoleleder Erland Carlsen, Lille Lyngby Sogneskole, Skævinge. Tlf. 11 00 04.

Ringer og graver: Frk. Dorte Olsen, Lille Lyngby, Skævinge. Tlf. 11 00 81.

Kirkeværg: Gårdejer Vilh. Nielsen, »Søgård«, Lille Lyngby, Skævinge. Tlf. 11 00 07.

Menighedsrådets formand: Skoleleder Erland Carlsen, Lille Lyngby Sogneskole, Skævinge. Tlf. 11 00 04.

GØRLØSE OG STRØ KIRKER

Sognepræst: Pastor H. Mathiasen, Strø præstebolig, Skævinge.

Tlf. 28 81 08.

Træffetid: Daglig 11.30–12.30 og 18–19.

GØRLØSE KIRKE

Kirkesanger:

Førstelærer Chr. J. Schultz, Gørløse skole, Gørløse. Tlf. 27 81 04.



Skævinge jernbanestation



FÅ
BALANCE
I TINGENE
GENNEM
**ANDELS
BANKEN**

Gørløse - Afdeling . Banktid 10 - 13 og 14 - 16,
fredag tillige 17 - 18.30. Telefon (03) 27 81 61
Skævinge - Afdeling . Banktid 10 - 15, fredag
tillige 17 - 19 . Telefon (03) 28 81 42.



Gorlose kirke



Skovvinge kirke

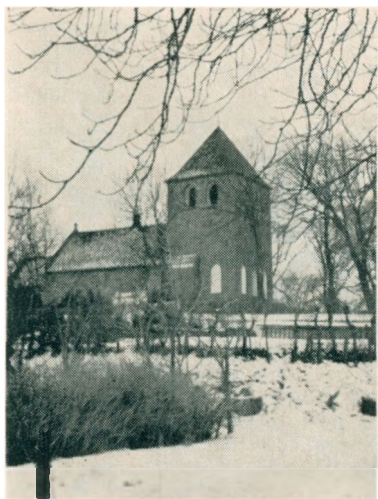

Ll. Lyngby kirke.



Strø kirke

alt i moderne hårpleje !!



Salon Tenna

Bente Ketting Pedersen

Damefrisør

Gadevænget 12

Skævinge

Tlf. 28 83 66

(Lukket onsdag)

St. Lyngby Planteskole

AMTSVEJEN

FRUGT OG

GRØNT

STEDSEGRØNNE

PLANTER

PRYDBUSKE

ROSER



OLE RASMUSSEN

TLF. (03) 11 02 14

Graver og klokker:

Gartner Ejner Frederiksen, Hovedvejen, Gørløse.

Formand for menighedsrådet:

Førstelærer Chr. J. Schultz, Gørløse skole. Tlf. Gørløse 27 81 04.

STRØ KIRKE

Graver og klokker: Niels Jensen, Strøvang, Skævinge. Tlf. 27 81 57.

Organist: Fru Else Hansen. Sigerslevøster, pr. Frederikssund. Tlf. 28 85 22.

KIRKELIGE HANDLINGER

Fødsel anmeldes inden 48 timer til sognepræsten.

Dåb anmeldes til sognepræsten. Fødselsattest samt forældrenes dåbs- og vielsesattest medbringes.

Konfirmation. Henvendelse til sognepræsten. Blanketter fås på skolen. Dåbsattest medbringes.

Vielse. Blanketter fås på kommune-kontoret. Henv. til sognepræsten.

Begravelse. Anmeldelse til sognepræsten.

Kommunens areal

Skævinge kommunes areal er på 6909 ha, heraf er 5693 ha landsbrugsareal, 936 ha bebygget areal og 208 ha skov, plantage og mose.

Kommunen grænser mod nord til Arresø og Helsingø kommune, mod øst til Hillerød kommune, mod syd til Slangerup kommune og mod vest til Frederiksværk kommune.

Kommunevalget

Ved kommunevalget d. 3. marts 1970 blev den nuværende kommunalbestyrelse valgt:

Af 2635 stemmeberettigede stemte 2139 = 81,1 %.

De afgivne stemmer fordelte sig således:

A: 517 3 mandater

B: 216 1 mandater

C: 451 2 mandater

D: 658 4 mandater

G1: 195 1 mandater

G2: 82 0 mandater

20 stemmer var blanke eller ugyldige. Der var anmeldt valgforbund mellem listerne: B+C+D.

Konfirmation

Se under kirkevæsen.

Kredslæge

Amtslæge Bent Rasmussen, Amtsgården, Kongens Vænge, 3400 Hillerød, tlf. 26 66 00.

Ligningskommission

Kommunekontoret, Harløsevej 20, Skævinge. Tlf. 28 85 33*.

Læger

Der er i øjeblikket ingen læge med fast konsultation i Skævinge, men læger i Frederikssund, Frederiksværk, Hillerød, Lyngø og Slangerup kan benyttes.

Moderskabsydelse

Der ydes i forbindelse med svangerskab og fødsel en moderskabsydelse. Beløbet udbetales i.h.t. den gældende lov herom.

Henvendelse rettes til socialkontoret.

MAN KØBER DA
KØD
HOS
DEN RIGTIGE
SLAGTER



Svend Olsen

SLAGTER- OG VIKTUALIEFORRETNING

Skævinge - Tlf. 28 80 77



**SKÆVINGE
KØBMANDS-
HANDEL**

FREDDY NIELSEN
TLF. 28 80 34

Kolonial . Isenkram . Vin . Tobak

VARER UDBRINGES

Motorkontor

Se under politi.

Mødrehjælpen

Hillerød afdeling:

Kannikegade 1, Hillerød.

Tlf. 26 28 25.

Konsultation: Tirsdag 10–12 og torsdag 16–18.

Offentlig forsorg

I.h.t. forsorgsloven er det offentlige forpligtet til at komme enhver til hjælp, der ikke selv er i stand til at skaffe sig og sine det fornødne til livets ophold eller til kur og pleje i sygdomstilfælde.

Ansøgning om hjælp indgives på særlig blanket til socialforvaltningen.

Omsorg for pensionister

I.h.t. omsorgsloven kan der til folke- og invalidepensionister bl. a. ydes en nødvendig hjælp til indretning af pensionisters hjem for at gøre det bedre egnet som bolig og for at lette den daglige tilværelse ydes støtte til nødvendige hjælpemidler, herunder oprettelse af telefon og tilskud til abonnementsafgift. Endvidere skal kommunen i nødvendigt omfang iværksætte eller yde støtte til omsorgsarbejde for pensionister, herunder klubarbejde.

Henvendelse rettes til socialforvaltningen.

Pas

Se under politi.

Pengeinstitutter

Se under »Banker« og »Sparekasser«.

Politi

Skævinge kommune hører under 12. politikreds, Hillerød.

Politikontoret

Torvet, Hillerød. Tlf. 26 14 48.

Ekspeditionstid: 10–15, lørdag lukket.

Politimester: Thorkild Jacobsen.

Herunder sorterer: Bøder, jagttegn, alimenterationsbidrag, næringsvæsen, hittegoods, pas, sundhedsvæsen.

Politistation

Tinghuset, Torvet, Hillerød.

Tlf. 26 14 48 med omstilling til samtlige kontorer.

Politikontoret

Helsingørgade 17–19, Hillerød.

Tlf. 26 14 48.

Kontortid: 10–15, torsdag 16–18. Lørdag lukket.

Kriminalpolitiet

Tinghuset, Hillerød.

Kontortid: 9–17, lørdag 8–12.

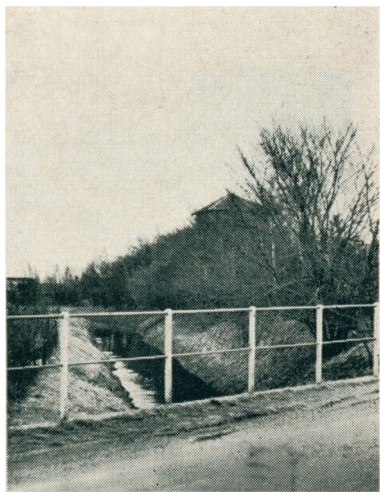

Havelse å i Borup

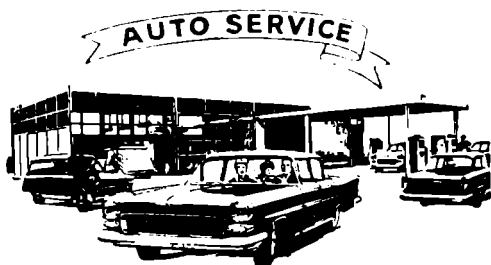

Benzin - Olie

OG REPARATION

SKÆVINGE AUTOVÆRKSTED

JØRGEN HANSEN

Tlf. 28 80 35



**Al Vognmandskørsel
fra 7 - 20 tons med
tip udføres, samt med
5 tons kranvogn, og
kørsel af affald.
Grus, Sten og Mørtel
leveres**

SKÆVINGE VOGNMANDSFORRETNING

v/ Mogens Bay, Solvænget 2, tlf. 28 80 57

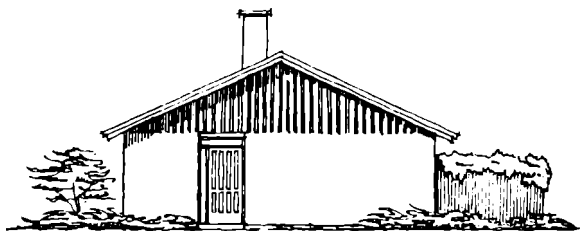

Gælder det tømrer- eller snedkerarbejde, så ...

Viggo Pedersen & Søn

Tømrer- og
Snedkermester

3320 Skævinge
Tlf. 28 81 01 og 28 83 66



Niels Sørensen

**Blikkenslager og Tagdækker . Aut. Vand- og Sanitetsmester
Toftenvænget 1 . 3320 Skævinge . Tlf. (03) 28 81 76**

Åben for opringning hele døgnet.
Kriminalkommissær Aage Jensen.

Motorkontoret

Slotsgade 61, tlf. 26 77 48.
Kontortid: 9–14, torsdag 16–18.
Kontorfuldmægtig C. W. Hornemann.
Statens bilinspektion: Ing. K. H. Pelle,
Falkevej 4, tlf. 26 38 73.

Landoverbetjent

P. Madsen, Rugvænget 38, Allerød.
Tlf. 27 34 48.

Postnumre

3600 Frederikssund
3300 Frederiksværk
3330 Gørløse
3400 Hillerød
3320 Skævinge
3550 Slangerup
3310 Ølsted

Post- og Telegrafvæsenet

Postkontoret, Skævinge.
Tlf. 28 80 14.
Gørløse postkontor, Gørløse.
Tlf. 27 80 77.

Retsvæsen

Skævinge kommune hører under Hillerød retskreds.

Dommerkontor

Slotsgade 31–35, Hillerød.
Kontortid 9–15, lørdag 9–12.
Tlf. 26 36 66.
Dommer Feilberg Jørgensen.

Ordinær retsdag, hvor nye, civile sager indbringes for retten: Torsdag kl. 10.

Tinglysningkontoret

Slotsgade 31–35, Hillerød.
Tlf. 26 36 66.
Kontortid 9–15, lørdag 9–12.
Retssalene, Tinghuset. Tlf. 26 14 48.
Arresthuset. Tlf. 26 06 60.

Rettelser og tilføjelser

Ønsker om ændringer m. v. i »Velkommen til Skævinge kommune« bedes rettet til: Kommunekontoret, Tlf. 28 83 16*.

Rotte- og muldvarpebekæmpelse

Henvendelse: Kommunekontoret.
Tlf. 28 83 16*.

Rutebiler

Følgende ruter passerer gennem kommunen: Hillerød–Skævinge–Frederikssund. Hillerød–Gørløse–Frederikssund–Roskilde–Hillerød–Frederiksværk. Med hensyn til afgangstider, linieføring m. m. henvises til køreplan.

Skatterådet

Frederikssund skattekreds.
Skatterådsformand: Hartvig Petersen,
Jernbanegade 24, Frederikssund.
Tlf. 31 12 12.



Hist hvor vejen slår en bugt i Meløse

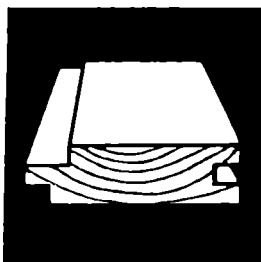

Snedker & tømrerarbejde

Tømrermester

Hans Asmussen

Solvang . Borup, 3320 Skævinge
Tlf. 28 82 21

— ALT I GLASARBEJDE —

Jord-Kloak-Beton samt murerarbejde Hydraulisk rørtryk

(Gennempresning af rør for kabler, vand og kloak)

STRØ BOLIG BYG A/S

Strø 3320 Skævinge - Tlf. 28 80 94 - 28 81 56

Daglig leder murermester H. Christiansen

SKOLEVÆSEN

Skoledirektionen for Frederiksborg
amt: Amtskontoret, Amtsgården,
Kongens Vænge, Hillerød.
Tlf. 26 66 00.
Ekspeditionstid: 10-15. Lørd. lukket.

Formand for skolekommissionen:
Brandmand Poul Olesen, Engvej 17,
Gørløse. Tlf. 27 82 32.

Skævinge skole:
Nyvej 12, Skævinge.
Tlf. 28 81 97.

Skolen er købstadordnet med realaf-
deling samt 8., 9. og 10. klasse.
Skolen er opført i 1954.
Antal elever: Ca. 360.
Skoleinspektør: Ib Rønsholdt.
Viceinspektør: Kurt J. Jensen.
Skolepedel: Per Pedersen og Otto
Nielsen.

Skolenævnets formand:
Karen Bækgaard, Nyvej, Skævinge.
Tlf. 28 83 06.

Gørløse skole
Strøvej, Gørløse. Tlf. 27 81 04.
Skolen er opført i 1966.
Førstelærer: Chr. J. Schultz.

Skolenævnets formand:
A. Skytt-Andersen, Amalievej 25,
Gørløse. Tlf. 27 81 19.

Lille Lyngby skole
Meløse, Skævinge, tlf. 11 00 84.
Skoleinspektør: Erland Carlsen.
Skolepedel: Karl Jørgensen.

Skolenævnets formand:
Ruth Bundgaard, St. Lyngby, Skævin-
ge. Tlf. 11 00 34.

Sigerslevøster skole
Sigerslevøster, Frederikssund.
Førstelærer: J. C. Jensen.
Tlf. 28 85 27.

Skolenævnets formand:
Finn Hansen, Sigerslevøster,
pr. Fr.sund. Tlf. 28 84 86.

Gymnasieundervisningen foregår på
Frederiksborg Statsskole, Hillerød.

Skoletandpleje

Henvendelse på de respektive skoler.
Skoletandklinik forefindes på Skæ-
vinge skole. Kommunen har også en
større klinik fælles med Frederiksværk
kommune, hvortil vanskelige tilfælde
henvises.

Skorstensfejermester

Poul Hansen, Kingosevej 21, Slange-
rup. Tlf. 33 33 39.
Jørgen Bredgaard Jensen, Møllebak-
ken 5, Ramløse, Helsingø, tlf. 29 43 86.

Snerydning og grusning m. v.

henrører under Teknisk Forvaltning:
→



Gørløse skole

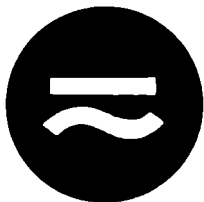

EL belysninger
monteringer
installationer

EJNAR H. LARSEN

Borupvej 15 . Tlf. 28 81 89

- alting i EL-ting

ST. LYNGBY CONTAINER TRANSPORT 11 00 12



Ingen affaldsproblemer

Åbne og lukkede
affaldscontainer
i alle størrelser
5 - 25 m³.

Støvtætte container
Desuden papir og
plastforede sække
Kørsel for alle
erhverv og private

Salg og udlejning

Vognmand
Knud Andersen
St. Lyngby
Tlf. (03) 11 0012

RADIO DIRIGERET VOGNE

Henvendelse til kommunkontoret eller til vejformand Hans Chr. Olsen, Borupvej 3, Skævinge. Tlf. 28 81 34.

Formand for Teknisk Udvalg:
Gdr. Olaf Mortensen, »Kaningård«, Gørlose. Tlf. 27 81 66.

Socialkontor

Kommunkontoret, Harløsevej 20, Skævinge. Tlf. 28 83 16.

Socialudvalget

Formand: Borgmester K. S. Larsen.

Træffes bedst tirsdag 10–12 og torsdag 14–17.

Sparekasser

Sparekassen København-Sjælland
Skævinge afd., Grimstrupvej 3, Skævinge. Tlf. 28 81 72.

Eksp. 10–15, fredag tillige 17–19, lørdag lukket.

Sundhedskommission

Formand: Dyrlæge H. Ulso.
Strøvej 31, Skævinge.
Tlf. 28 81 12.

Sundhedsplejerske

Sundhedsplejersken henvender sig i hjem, hvor der findes spædbørn, og tilbyder sin assistance, der er gratis.

Fru Hanne Falk Hansen, Nyvej 10, Bloustrød, Allerød. Tlf. 27 34 55.

Træffetid: Bedst 8–9.

Svangerskabsundersøgelse

Enhver vordende moder kan gratis hos sin læge få foretaget 3 undersøgelser til forebyggelse af svangerskabsulemper, og hun kan ligeledes blive undersøgt 7 gange af en jordemoder.

Syge- og plejehjem

Syge- og plejehjemmet
Harløsevej 18, Skævinge.
Tlf. 28 80 36.

Hjemmet har plads til 48 beboere. Heraf 19 på sygeafdelingen. Henvendelse om optagelse på hjemmet sker til bestyrelsens formand, borgmester K. S. Larsen.

Bestyrerinde: Fru C. Petersen.
Tlf. 28 83 95. (Privat).

Sygehus

Se under hospitalsvæsen.

Sygekasse

Skævinge Sygekasse
Sygekassekontoret, Birkevej 29, Skævinge. Tlf. 28 81 07.
Fra 1/1 1973 overføres sygekassens funktioner til kommunens socialkontor.



Idyl i Ll. Lyngby



ALT I MODERNE HARPLEJE
MINI VAQUE . FORMSKÆRING

Salon JANE

*Hovedgaden 9 . 3320 Skævinge
Telefon 28 83 82*

LUKKET ONSDAG



KREBS & CO.

Industriell plasticformgivning og produktion

KROGVEJ . 3320 SKÆVINGE . TELEFON (03) 28 85 00

Sygepleje

Se under hjemmesygepleje.

Tandlæger

Der henvises til tandlægerne i Hillerød og Frederiksværk.

Tinglysningskontor

Se under retsvæsen.

Tuberkulosestation

Frederiksborg Amts Centralsygehus, Hillerød. Tlf. 26 15 00.

Udstykninger

Henv. kommunekontoret.

Ungdomsklubben

I ungdomsgården, Borup, pr. Skævinge, er alle unge mellem 14 og 18 år velkommen til åbne klubaftener.

Ungdomsleder: Erling Olsen.

Valgkreds

Skævinge kommune hører til Frederiksborg amts 4. opstillingskreds, Frederiksværk-kredsen.

Vedr. kommunale valg er kommunen opdelt i 4 valgkredse:

Skævinge – Gørløse – Strø og Lille Lyngby.

Vandforsyning

Forsyningen bestrides af:

I/S Skævinge Vandværk

I/S Gørløse Vandværk

I/S Meløse Vandværk

I/S Æbelholtsvang-Kappelskov Vandværk

Store Lyngby Vandværk

Strø Vandværk

Sigerslevøster Vandværk

Vejafstande i Danmark

Se kortet side 33.

Vej- og kloakvæsen

henrører under teknisk forvaltning. Henvendelse på kommunekontoret eller til:

Vejformand Hans Chr. Olsen,
Borupvej 3, Skævinge.
Tlf. 28 81 34.

Kommunens samlede vejnet er på ca. 56 km.

Vielse

Se under kirkevæsen.

Vurderingsmænd

1. *Vurderingsdistrikt:*

Lille Lyngby sogn

Gdr. Laurits Nielsen, Lille Lyngby, pr. Skævinge.

Tømremester Hans Madsen, Meløse, pr. Skævinge.

2. *Vurderingsdistrikt:*

Skævinge sogn

Afbygger Johannes Mikkelsen,
Meløsevej, Skævinge.

Værkfører Helge Olsen, Birkevej 5,
Skævinge.

3. *Vurderingsdistrikt:*

Gørløse, Borup, Strø og Sigerslevøster

Gdr. Aksel Svendsen, »Højtvedgård«, Gørløse.

Tømremester Anker Christiansen,
Strø, pr. Skævinge.

Deres bil i gode hænder . . .

SMØRING
OLIE
TRAKTOR - &
AUTO - REPARATIONER



GØRLØSE MOTOR CO.

Gunnar Frimodt Hansen
Hovedgaden 40 - 3330 Gørløse - Tlf. (03) 27 81 18

Moderne specialværksted
for autoopretning



**KAROSSERIARBEJDE
PLADEARBEJDE**



Bent's Autoopretning

Engvej . Gørløse
Tlf. 27 81 99

Vi ordner også skadesanmeldelser for Dem . . .

Folkeafstemningen om EF

Ved folkeafstemningen den 2. oktober 1972 om Danmarks tilslutning til de europæiske fællesskaber blev der i Skævinge kommune afgivet 2809 stemmer, svarende til 91,8 % af antallet af stemmeberettigede i kommunen. Det samlede antal stemmeberettigede i kommunen var 3059.

Resultatet af afstemning blev:

	Hele landet		Skævinge kommune	
	antal	%	antal	%
Ja-stemmer	1.954.054	63,4	1960	69,78
Nej-stemmer	1.126.095	36,6	835	29,73
Blanke og ugyldige			14	0,49
I alt	3.080.149	100,0	2809	100,0

Frederiksborg Amts Avis

- Deres lokale morgenavis - alle ugens 7 dage

Abonnementspris: 72 kr. pr. kv. - 25,50 kr. pr. md. (incl. søndagsudb.)

Kontor: Milnersvej 44 - 46, 3400 Hillerød
Redaktion - ekspedition telefon (03) 26 31 00

Borup Andelsmejeri

TLF. 27 80 08 - 27 81 88

MÆLK

FLØDE

SMØR

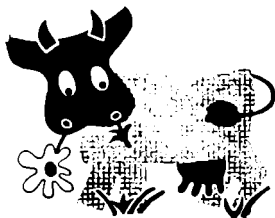

*Man taler om
Deres udseende ...*

VELKOMMEN I

Salon Elly

v/ RIGMOR NIELSEN
GØRLØSE · TLF. 27 81 65

Lukket tirsdag

UDVALG, NÆVN OG KOMMISSIONER

Bygningsrådet

Fmd.: Borgmester Kaj Sommer Larsen
Anker Christiansen
Aage Larsen
Jørgen Petersen
H. Løvdal Petersen
Hans Ulø

Byplanudvalget

Fmd.: Borgmester Kaj Sommer Larsen
Jens Andersen
Erland Carlsen
Alfred Mortensen
Flemming Munck Mortensen

Økonomiudvalget

Fmd.: Borgmester Kaj Sommer Larsen
Alfred Mortensen
Erik Klog
Jens Andersen
Flemming Munck Mortensen

Ligningskommission

Fmd.: Borgmester Kaj Sommer Larsen
Jens Andersen
Alfred Mortensen
Olaf Mortensen
Flemming Munck Mortensen

Skolekommission

Fmd.: Brandmand Poul Olesen,
Engvej 17, Gørløse.
Der er 11 medlemmer i kommissionen.

Socialudvalg

Fmd.: Borgmester Kaj Sommer Larsen,
Alfred Mortensen, Poul Olesen, Er-
land Carlsen, C. W. Antvorskov.

Sundhedskommission

Fmd.: Hans Ulø
Gunnar Hansen
Carlo Christiansen
Jens Hansen, Aage Larsen

Ungdomsnævn

Fmd.: Brandmand Poul Olesen

Vej- og kloakudvalg

Fmd.: Gårdejer Olaf Mortensen
Samme medlemmer som i Teknisk Ud-
valg.

Fredningsnævn

Fmd.: Gårdejer Olaf Mortensen

Hegnsyn

Fmd.: Hans Haagensen, Kappelskov,
Hillerød.

Landvæsensnævnsmedlemmer

Jens Andersen, Flemming M. Morten-
sen.

Civilforsvarsudvalget

Fmd.: Erik Klog
Karl Jørgensen
Johanne Nyholm Olesen

Teknisk udvalg

Fmd.: Olaf Mortensen
Alfred Mortensen
Jens Andersen
C. W. Antvorskov
Erland Carlsen

Udvalget for faste ejendomme

Fmd.: Jens Andersen, Erland Carlsen,
Poul Olesen, Kaj Sommer Larsen, Karl
Jørgensen.

Udvalget for kulturelle anliggender

Fmd.: Kaj Sommer Larsen, Jens An-
dersen, Flemming M. Mortensen, Karl
Jørgensen, J. Nyholm Olesen.

Jørgen Christensen



Kød - Flæsk - Pålæg - Salater
Gørløse - Tlf. (03) 27 80 35

Spec. hjemmel. pålæg og medister

Stedet hvor De altid er velkommen

Parfumeri

Legetøj

Kolonial

samt vin og spiritus

TATOL

Inge Jensen
Lystrupvej 3
Gørløse - Tlf. 27 82 17

FORENINGSREGISTER

Grundejerforeninger

Meløse Grundejerforening

Formand: Bente Geisler, Nyvej 6,
Meløse. Tlf. 11 02 47.

Grundejerforeningen »Solparken«

Per Olsen, Solparken 15, Meløse.

Tlf. 11 01 57.

Store Lyngby Grundejerforening

Formand: Repræsentant Olaf Quist-
gaard, Tammosevej 20, St. Lyngby.

Idrætsforeninger

St. Lyngby Idrætsforening

Formand: Karl Jørgensen,
Nejedevej, Meløse, pr. Skævinge.

Sigerslevøster Idrætsforening

Sigerslevøster, pr. Frederikssund.

Gørløse Skytte-, Gymnastik- og Idrætsforening

Formand: Svend Olesen, Rosenvej,
Gørløse.

Idrætsforeningen »Skjold«, Skævinge

Formand: Poul Skov, Skævinge.
Skævinge.

Politiske foreninger

Radikale vælgerforening

Formand: Jens Andersen, Meløse.
Tlf. 11 00 71.

Konservativ vælgerforening

Formand: Gdr. Finn Hansen, »Manke-
gaard«, Sigerslevøster. Tlf. 28 84 86.

Socialdemokratisk forening, Skævinge

Formand: Typograf Preben Petersen,
Krogvej 14, Skævinge, tlf. 28 81 88.

Venstre vælgerforening

Formand: Kaj Sommer Larsen,
Borupvej, Skævinge.

Andre foreninger

Dansk Arbejdsmands- og Specialarbej- der-Forbund.

Strøvej 26, Skævinge, tlf. 28 84 62.

Åbningstid: Ma. og ons. 8.30-9.30
samt fre. 16-18.

Skævinge Borgerforening

Formand: Forvalter H. Porsgård,
Strøvej.

Skævinge. Tlf. 28 82 15.

Gørløse Borger- og Grundejerforening

Formand: Mkn. Niels T. Larsen, Ny
Kurreholmvej 9, Gørløse. Tlf. 27 81 55.

Skævinge og Omegns Husholdnings- forening

Formand: Fru Karen Bækgaard,
Nyvej 3, Skævinge.

Gørløse og Omegns Husholdnings- udvalg

Formand: Fru Karla Olsen, Kurre-
holm, Gørløse, tlf. 27 81 54.

KFUK-spejderne

Britha Petersen, Amalievej 7, Gørløse.
Tlf. 27 82 37.

Gørløse Flyveplads »Kurreholm«

Tlf. 27 85 00.

Ejer og drift: Birkerød flyveklub.

Gørløse Søndagsskole

Lorna Skytt Andersen, Amalievej 25,
Gørløse. Tlf. 27 81 19.

KFUM-spejderne

Ole Thøstesen, Amalievej 27, Gørløse.
Tlf. 27 83 49.

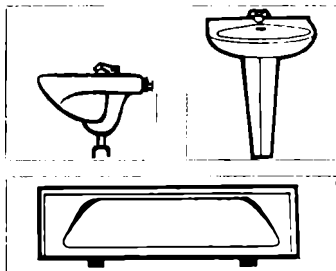

VAND
VARME
SANITET
BLIKKENSLAGERARBEJDE
TAGDÆKNING

Aut. gas- og vandmester

JØRGEN KJÆR JENSEN

Amalievej 26 . Gørløse . Tlf. 27 82 39

GØRLØSE FINERCENTRAL

Olesen & Grundsøe
Engvej . 3330 Gørløse
Tlf. (03) 27 84 88

Tilføjelser til foreningsregistret

Grundejerforeninger

Holmegårdsparkens Grundejerforening
Formand: Dennis Christensen,
Holmegårdsparken 66, St. Lyngby.

Bolandsvejens Grundejerforening

Formand: Viceskoleinspektør
Kurt Jensen,
Bolandsvej 24, Meløse,
tlf. 11 02 66.

Strø sogns Grundejerforening

Formand: Finn Hansen,
Sigerslevøster, 3600 Frederikssund,
tlf. 28 84 86.

Idrætsforeninger

*Rideklubben »Falken«
for Skævinge og omegn*
Formand: Poul Johansen,
Strøllille, Skævinge.

Skytte- og Gymnastikforeningen

13. kreds
Formand: Valdemar Nielsen,
»Strøvang«, Strø, Skævinge.

Andre foreninger

Frie Børnehaver og Fritidshjem
Formand: Lærer Rich. Bang,
Strøvej 11, Skævinge,
tlf. 28 82 18.

Ll. Lyngby sogns husholdningsudvalg

Formand: Inger Meldgård,
»Hasei«, Meløse, Skævinge,
tlf. 11 01 17.

Skævinge og Omegns Husmandsforening

Formand: Ib Jensen,
Meløsevej, Skævinge,
tlf. 28 81 84.

Endvidere tilføjes

Side 29 til Strø kirke

Formand for menighedsrådet
Gdr. Henry Christensen,
»Lundedal«, Strø, Skævinge,
tlf. 27 83 68.

Kirkevæрге

Gdr. Gunnar Steffen Hansen,
»Vejgård«, Strø, Skævinge,
tlf. 28 81 27.

Side 41 Vandforsyning

Strøllille Vandværk.

arresø hus

ønsker også at byde Dem velkommen til kommunen.
Besøg vort hyggelige cafeteria!
Se vore smukke selskabslokaler!
Få et uforbindende tilbud på Deres familiefest!
Hold Deres fest på 'ARRESØHUS', --
OG DE VIL ALDRIG BLIVE SKUFFET.

Vi bringer naturligvis også både kolde og varme retter
hjem til Dem privat.

KUN EEN KVALITET: DEN BEDSTE

Med venlig hilsen
'ARRESØHUS'
Meløse, 3320 Skævinge
Tlf. (03) 11 03 67

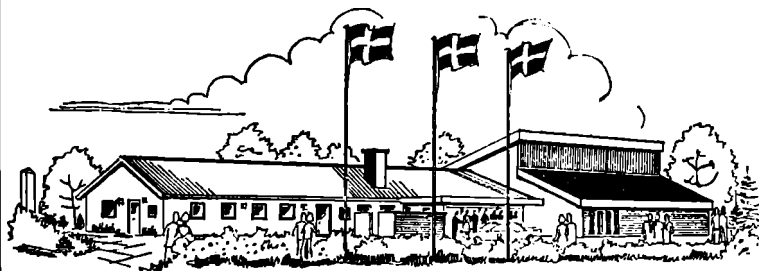

ANNONCØR-REGISTER

Automobiler

Emil Olsen 12

Autoopretning

Bent's Autoopretning 42

Autoreparation

Chovron Service 50

Gørløse Motor Co. 42

Skævinge Autoværksted 32

Avis

Frederiksborg Amts Avis 43

Banker

Andelsbanken 26

Frederiksborg Bank A/S 24

Belysning

Gørløse Installationsforretning bagsiden

Holger Jensen 20

Ejnar H. Larsen 38

Biblioteket 14

Blikkenslager

Peder Sørensen 4

Niels Sørensen 34

Jørgen Kjær Jensen 48

Brugsforening

Skævinge Brugsforening 10

Brændselsolie

Hillerød-Skævinge Korn A/S 52

St. Lyngby Olie 16

Texaco A/S kortet

Bygningsartikler

Everlite A/S 8

Containertransport

Knud Andersen..... 24 og 38

Damefrisør

Salon Elly 44

Salon Tenna 28

Salon »Jane« 40

Damekonfektion

Knud Jensen 6

Diner Transportable

Skævinge Kro omsl. s. II

Ejendomsmægler, statsaut.

Løland-Andersen kortet

El-installatør

Holger Jensen 20

Gørløse Installationsforretning bagsiden

Ejnar H. Larsen 38

Entreprener

Sejer Meldgaard 2

Fabrikker

Everlite A/S 8

Krebs & Co. 40

Finérhandel

Gørløse Finercentral 48

Fjernsyn

Valka Radio 18

Foderstofforretning

Hillerød-Skævinge Korn A/S 52

Frugt og grønt

St. Lyngby Planteskole 28

Glas og porcelæn

Palner & Meyer 22

Chevron



AUTOREPARATION
PLADEARBEJDE
UNDERVOGNSBEHANDLING
QUICK - SERVICE

CHEVRON SERVICE

v/ Jørgen Jensen
3330 Gørløse
Tlf. (03) 27 81 22

Velkommen hos
Deres



Kolonial . Vin . Tobak

Erik Nielsen - Gørløse

Telf. (03) 27 80 30

Grovarhandel		Plasticfabrik	
Hillerød-Skævinge Korn A/S	52	Krebs og Co.	40
Isenkram		Radio og fjernsyn	
Palner & Meyer	22	Valka Radio	18
Skævinge Købmandshandel	30	Servicestation	
Købmand		Skævinge Autoværksted	32
Erik Nielsen	50	Gørløse Motor Co.	42
Skævinge Købmandshandel	30	Chevron Service	50
Tatol	46	Slagter	
Kjoler		Svend Olsen	30
Knud Jensen	6	Jørgen Christensen	46
Korn- og foderstoffer		Snedkerarbejde	
Hillerød-Skævinge Korn A/S	52	Hans Asmussen	36
Kro		Viggo Pedersen og Søn	34
Skævinge Kro	omsl. s. II	Supermarked	
Mejeri		Skævinge Brugsforening	10
Borup Andelsmejeri	44	Tømrerarbejde	
Murerarbejde		Viggo Pedersen og Søn	34
Strø Bolig Byg A/S	36	Hans Asmussen	36
Oliefyr		Vognmand	
Texaco A/S	kortet	Skævinge Vognmandsforretning	32
Planteskole		Knud Andersen	24 og 38
St. Lyngby Planteskole	28	V.V.S.	
Parfumeri		Peder Sørensen	4
Tatol	46	Niels Sørensen	34
		Jørgen Kjær Jensen	48

Udgiver: Forlaget Jørgen Mostrup, Hestemøllestræde 6, 1464 København K, tlf. (01) 14 28 10. Tilrettelagt i samarbejde med Skævinge kommune. Forlaget påtager sig intet ansvar for fejl eller mangler, der trods al anvendt omhu måtte være i bogen. Copyright 1970. Mostrups Forlag. Uddrag og eftertryk ikke tilladt.

Fra SKÆVINGE
forsynes landbruget
over hele
Nordsjælland!

Frø Såsæd
Korn og Foderstoffer
Gødning
Kemikalier
Koks
Brændselolie



HILLERØD-SKÆVINGE KORN A/S

**ST. LYNGBYVEJ
3320 SKÆVINGE**

**TLF. (03) 28 80 87
POSTGIRO 11 22 32**

**Nordsjællands største
korn- og foderstofforretning**

FAST EJENDOM SÅ:



LØLAND – ANDERSEN

STATSAUT. EJENDOMSMÆGLER

AMTSVEJEN – ST. LYNGBY

3320 SKÆVINGE

TLF. [03] 110211

Vi ekspederer Deres sag

effektivt og seriøst

hvad enten det gælder

KØB – SALG

eller

FINANSERING



**Tal med
TEXACO's
varmespecialist
om tal, der
tæller for Dem!**

TEXACO's varmeprogram omfatter alt: Planlægning - den rigtige kedel - 10 af de bedste combi-kedler fra Skandinaviens mest anerkendte fabriker - det rigtige oliefyrr og tank - installation - tilbud - finansiering - den rigtige fyringsolie - automatisk påfyldning - 10 måneders rentefri oliekonto.



TEXACO A/s

Distrikt Nordsjælland
Langesvej 4 - 6, 3400 Hillerød
Tlf. (03) 26 06 06

Har De en ubebygget grund ?

Gratis forbrugervejledning – før De bygger hus ...

Byggehåndbøgerne MIT HUS og MIT FERIEHUS tilsendes gratis, når De køber en byggegrund.

Hvis De allerede har en ubebygget helårs- eller sommerhusgrund, kan De, gratis og uforbindende rekvirere en af håndbøgerne på telefon (01) 14 28 10.

MIT HUS og MIT FERIEHUS er skrevet af en række ansete specialister, som giver Dem en uvurderlig vejledning i „at være bygherre“. Bøgerne indeholder desuden et udvalg af markedets bedste helårs- og fritidshuse (grundplaner, illustrationer, beskrivelser samt priser).

MOSTRUPS BYGGEBOGER A/S

Hestemøllestræde 6 . 1464 København K . Telefon (01) 14 28 10

MIT HUS og MIT FERIEHUS

er hidtil udsendt gratis til 180.000 vordende bygherrer.

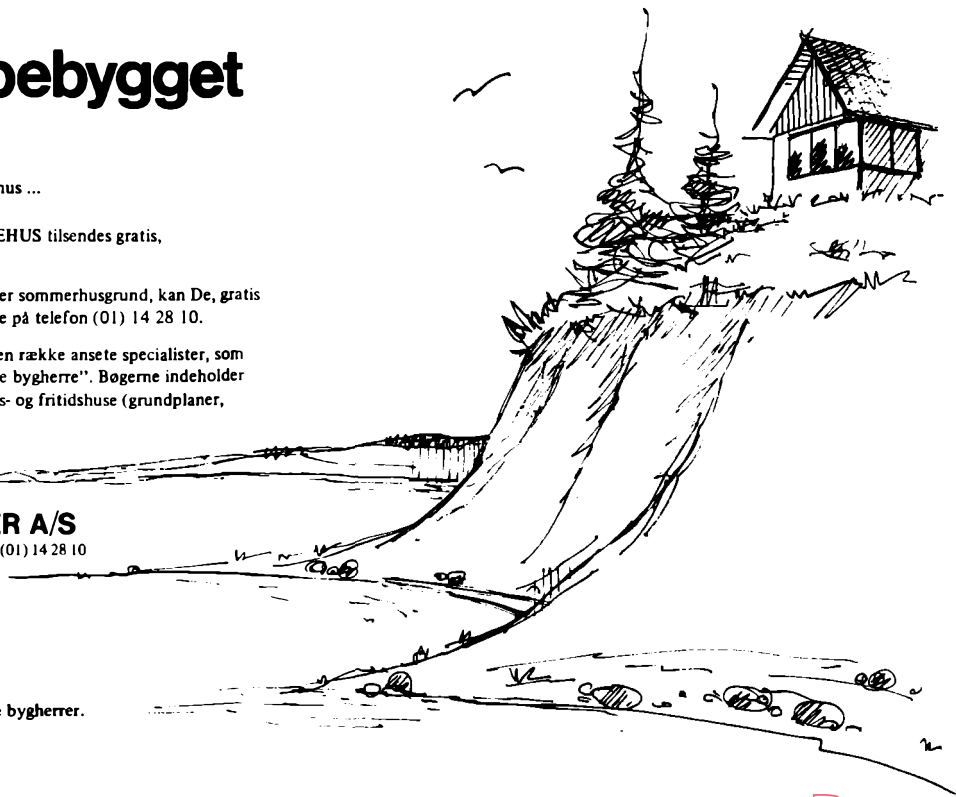

SKÆVINGE KOMMUNE

- | | | | | | |
|--|------------|--|----------|--|-------------|
| | kommunegr. | | store by | | off. kontor |
| | sognegr. | | by | | feriehjem |
| | kystlinje | | kirke | | se påskrift |
| | hovedvej | | sygehus | | skov |
| | landevej | | skole | | mose |
| | jernbane | | | | plantage |
| | å, bæk | | | | |

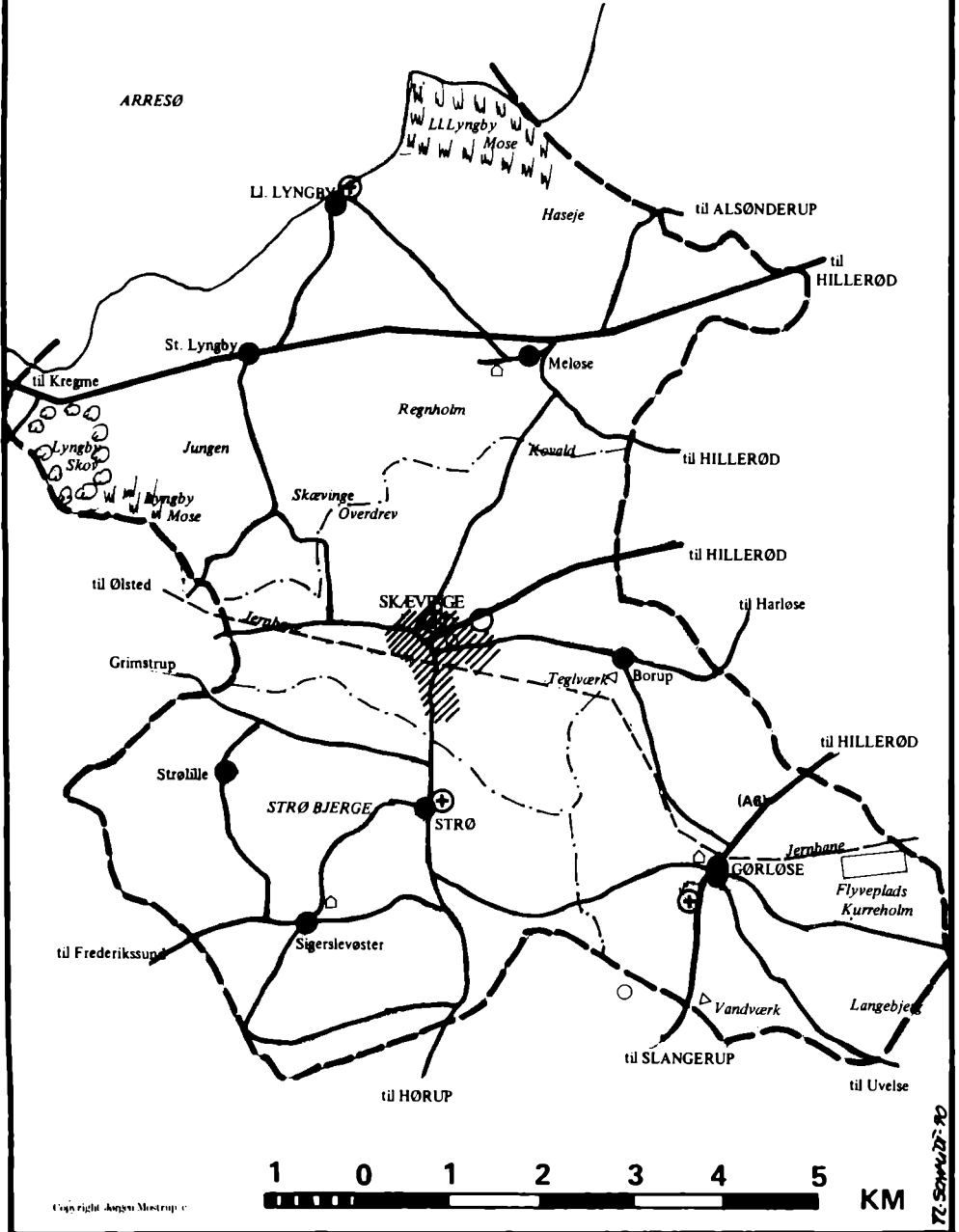

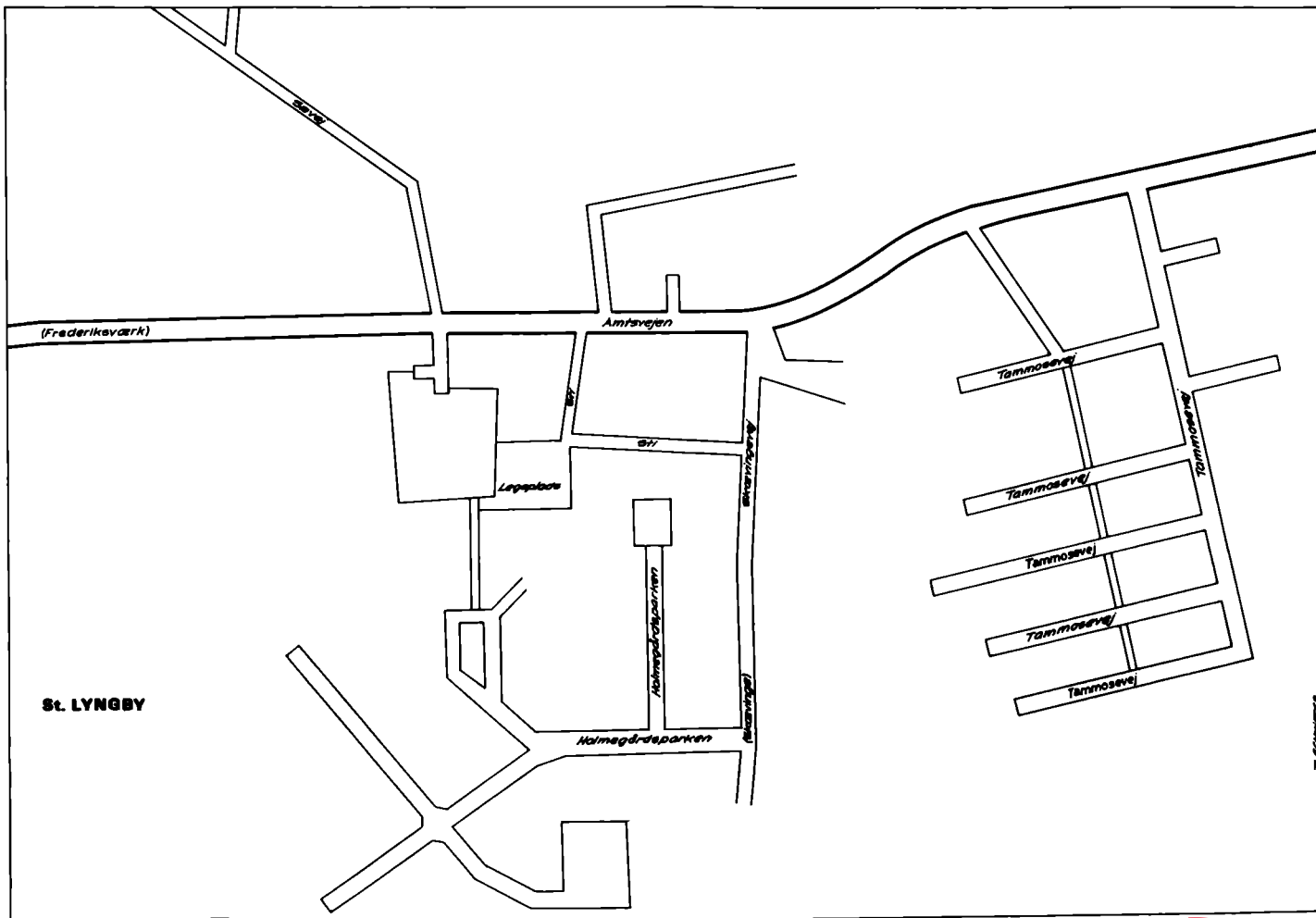

Gørløse

