



Danskernes Historie Online

Danske Slægtsforskeres Bibliotek

Dette værk er downloadet fra Danskernes Historie Online

Danskernes Historie Online er Danmarks største digitaliseringsprojekt af litteratur inden for emner som personalhistorie, lokalhistorie og slægtsforskning. Biblioteket hører under den almennyttige forening Danske Slægtsforskere. Vi bevarer vores fælles kulturarv, digitaliserer den og stiller den til rådighed for alle interesserede.

Støt vores arbejde – Bliv sponsor

Som sponsor i biblioteket opnår du en række fordele. Læs mere om fordele og sponsorat her: <https://slaegtsbibliotek.dk/sponsorat>

Ophavsret

Biblioteket indeholder værker både med og uden ophavsret. For værker, som er omfattet af ophavsret, må PDF-filen kun benyttes til personligt brug.

Links

Slægtsforskernes Bibliotek: <https://slaegtsbibliotek.dk>

Danske Slægtsforskere: <https://slaegt.dk>

→ MØD DEM I ←

MOSTRUP'S

VEJVISER FOR HELE DIN KOMMUNE

96/97
LØSSALG 125,00 KR

Autoreparation Autoruder
Forsikringskader

Speciale:

TOYOTA 25 års erfaring

Tommy's Autocenter

DIN BILPARTNER

Industrivej 6 - 3320 Skævinge

☎ 42 28 85 44

**Malermester
MAX JENSEN**



Borupvej 24
3320 Skævinge
42 28 88 95

STATOIL

**Skævinge
Autoværksted**

v / Jørgen Hansen

Alt i autoreparation
og pladearbejde

Gadevænget 2 - 4

42 28 80 35

Gørløse Taxi

v/Jonas Olsen

- 4-8 pers. vogne
- Firma & limousinekørsel
- Handicapkørsel
- Institutionskørsel

42 27 80 93 - 30 45 64 93

Døgnet rundt er der en Gørløse Taxi på gaden

SKAL I KØBE
ELLER SÆLGE
SÅ RING TIL
HELGE

TLF.

47 77 71 11

STATSAUT. EJENDOMSMÆGLER OG
VALUAR M.D.E.

HELGE NØRGAARD

Fax: 47 77 71 41

home

Aktuel boligrådgivning

Meløse VVS forretning

Alt i vand,
centralvarme og badeværelser

AUT. GAS-, VAND-
OG SANITETSMESTER

TLF. 42 11 00 35
30 45 46 93

frovin
vinduer og døre

dansk vindues kontrol

DVK



**Skævinge Vinduescenter
og Maskinsnedkeri ApS**

Se vor udstilling

STRØVEJ 38-40
3320 Skævinge

Tlf. 42 28 80 99
Fax 42 28 90 45

SKÆVINGE KOMMUNE



96/97

Deres el-fagmand i
Nordsjælland til hver en tid

EL MED SIKKERHED



**Dybendal & Gert Ploug El-Service
Elteknik**

Nørregade 5
3300 Frederiksværk
Tlf. 42 12 08 07
Bil 30 45 88 07

Dyrelunden 33
3320 Skævinge
Tlf. 42 28 84 04
Bil 30 45 08 04

- Salg af hvidevarer samt El-tilbehør af enhver art
- Reparation af hvidevarer hos Dem eller på eget specialværksted
- Udførelse af enhver El-opgave:
 - Edb-installation
 - Tele-installation
 - Om- & tilbygninger
 - Industriinstallation
 - Antenneinstallationer
 - Parabol/satelit-TV
 - Tyverisikring
 - Alarmanlæg

Tilkaldevagt aften/weekend

**Kontakt os for et for
Dem uforbindende tilbud**

**ARRESØ
BEGRAVELSESFORRETNING**

v/ Karen Møller

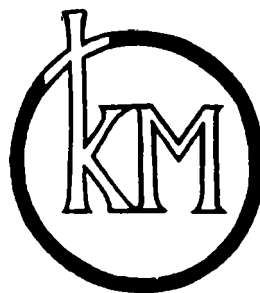

Amtsvejen 13, St. Lyngby
3310 Ølsted

47 74 99 00

Medlem af



**GAARD'S KØRESKOLE
SKÆVINGE**



Tlf.

42 28 87 95

Bil.

30 88 60 70

Vognmand

Gerner Carlsen

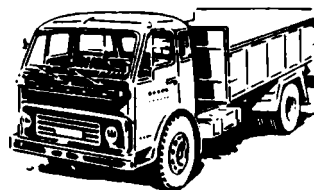

Al vognmandskørsel
fra 7-23 tons + kran

Lev. af grus - sten

42 11 00 48

Biltlf.

30 45 06 48

30 45 14 48



Mostrup's Vejviser i Skævinge Kommune

Vejviseren indeholder informationer om kommunens administration og service, navne, adresser og telefonnumre på kommunens borgere, firmaer, foreninger samt detaljerede kort over kommunen. Informationerne finder du i vejviserens forskellige afsnit - og der er mange muligheder for at få et hurtigt svar på det, du søger. Mostrup's Vejviser er det naturlige opslagsværk, når du skal orientere dig, netop fordi den er redigeret i tæt samarbejde med borgerne, det lokale erhvervsliv og kommunen.

Succes

I sidste udgave samlede vi alle informationer om kommunen, offentlige servicetilbud og praktiske oplysninger i et nyt og mere brugervenligt afsnit.

Vi fortsætter succesen og søger at udvide afsnittet med mere lokalt stof og nye fotos.

Gode idéer

Vi ønsker selvfølgelig at gøre en god vejviser endnu bedre. Derfor vil vi gerne høre fra dig. Har du en god idé eller en rettelser til vejviseren, så fortæl os det venligst enten på telefon 33 97 03 33 eller på servicekuponen side 21.

Omdeling

Mostrup's Vejviser omdeles gratis til alle husstande, butikker, kontorer og institutioner i kommunen.

Har du brug for flere eksemplarer, kan de købes gennem Mostrup eller hos din lokale boghandler.

Information

Side 3

Kommunen	3
Offentlige serviceydelser	6
Amt og Statsamt	8
Ministerier	13
Servicetelefonnumre	17
Telefonselvvalg	18
Servicekupon	21

Navne

Side 23

Alfabetisk oversigt over navne på borgere, firmaer, foreninger, institutioner, skoler m.m.

Adresser

Side 41

Alfabetisk oversigt over gader og veje med borgere, firmaer, institutioner, skoler m.m.

Kort

Side 49

Kort over kommunen med gadefortegnelse

Mostrup's Gule Sider

Side 53

Oversigt over virksomheder, firmaer, forretninger, foreninger, institutioner m.m. optaget i brancheorden

Hjælp



Alarm 112

Forlang
Ambulance
Brand
Politi

-og bliv ved telefonen,
indtil melding er afgivet.

Politiet i Hillerød

Døgnvagt 4226 1448

Strømsvigt

EL-selskabet EFFO

Døgnvagt 47767647

NESA A/S

Døgnvagt 47194040

Vandforsyning

Se Mostrup's Gule Sider

Naturgas

Døgnvagt 39695311

Lægevagt 42250041

Mostrup's 96/97

Mostrup's i Skævinge Kommune

Officiel vejviser redigeret i samarbejde med Skævinge Kommune.
19. årgang
Udgivet i juli 1996
Oplag: 2.900

Pris kr. 125,00 incl. moms
Hertil kommer forsendelsesomkostninger.
Vejviseren sælges gennem forlaget eller boghandelen.

Redaktion

Forlagschef: Birgitte Christoffersen
Kort: Mads Jensen
Distribution: Jytte Rasmussen
Bogsalg: Michael Emborg

Vejviserens oplysninger er indhentet i perioden 13. maj 1996 - 18. juni 1996.
Personoplysningerne er ajourført 6. maj 1996.

Redaktionen påtager sig intet ansvar for fejl eller mangler, der trods stor omhu måtte findes i vejviseren.

Tryk m.v.

Sats: Dansk EDB Satscentrum A/S
Tryk: Vestjysk Rotation I/S
Bogbind: Dansk Forlags Indbinding A/S

Tekst, udformning og systematik er beskyttet i h.t. lov om ophavsret og må derfor ikke gengives uden tilladelse fra udgiveren.

Copyright 1978
Mostrups Forlag A/S (Telia InfoMedia A/S)
Farvergade 2
Postboks 2190
1017 København K
Telefon 3397 0333
Telefax 33 1428 50
Giro 2104555
Reg. nr. 224.595

MEDLEM AF:

EUROPEAN ASSOCIATION
OF DIRECTORY PUBLISHERS

SCANDINAVIAN ASSOCIATION
OF DIRECTORY PUBLISHERS



Skævinge Kommune

Administrationsbygningen

Harløsevej 18-20
3320 Skævinge
Tlf. 42 28 83 16
Telefax 42 28 86 31
Postgiro 6 40 95 63
SE-nummer 25 76 33 19
Eksp.: Mandag-onsdag 10-14,
torsdag 10-18, fredag 10-13.
Telefontid: Mandag-torsdag 9-15,
torsdag tillige 15-18 samt fredag
9-13
(Hvor intet andet er anført, er
adresse, tlf. og eksp. som ovenfor).

Areal i ha 5.834
Folketal 1/10 1995 5.200

Beskatning 1996

Komm. udskr.procent 20,4
Amtskomm. udskr.procent 10,7
Kirkeskatteprocent 0,88
Beskatning ialt 31,98
Komm. gr.skyldspromille 6,0
Amtskomm.
gr.skyldspromille 10,0
Grundskyldspromille ialt 16,0

Personfradrag 1996.

Unge ugifte under 18 år 21.800
Andre (komm.skat) 30.400
Andre (statsskat) 30.400

Beløbsgrænser 1996

Topskat 243.100 kr.
Mellemskat 134.500 kr.

Kommunevalget 16. nov. 1993

Vælgere 3802
Gyldige stemmer 2907
Blanke og ugyldige 50
Ialt afgivne stemmer 2957
Stemmeprocent 77,8
Stemmefordeling (mandater):
A 839 (3), C 1412 (5), V 860 (3)



Kommunal- bestyrelse

Borgmester:

Gårdejer
Finn Palle Hansen (C)
Mankegård, Langelinievej 7,
Sigerslevøster, 3600 Frederikssund,
42 28 85 88

Viceborgmester:

Overlærer
Mads Lundgren (A)
Hvilegårdsparken 24,
3320 Skævinge, 42 28 83 85

Øvrige medlemmer:

Cand.polit
Lars Drejer (V)
Ll. Lyngbyvej 21, 3320 Skævinge,
42 11 07 86

Socialrådgiver
Jytte Petterson (C)
Gl. Kurreholmvej 3, 3330 Gørløse,
42 27 88 76

Kriminalass.
Helge Knak Jepsen (C)
Hovedgaden 44, 3320 Skævinge,
42 28 83 60

Gårdejer
Gunner Steffen Hansen (V)
Vejgård, Smedevej 21, Strø,
3320 Skævinge, 42 28 81 27

Fuldmægtig
Inger Lise Munch Mortensen ... (A)
Solvænget 2, 3320 Skævinge,
42 28 83 96

Konsulent
Otto Jensen (C)
Solparken 17, Meløse,
3320 Skævinge, 42 11 01 45

Entreprenør
Sejer Meldgaard (C)
Hasejevej 4, Meløse,
3320 Skævinge, 42 11 05 01

Bachelor
Karen Inge Degn-Hansen (V)
Violvej 7, 3330 Gørløse, 42 27 87 41

Systemplanlægger
Mogens Augustesen (u.p.)
Damgårdsvvej 15, 3330 Gørløse,
42 27 84 04

Udvalg, nævn og kommissioner

Økonomiudvalg

Fmd.: Finn Hansen, Otto Jensen,
Mogens Augustesen, Mads Lund-
gren, Lars Drejer

Stående udvalg

Plan- og forsyningsudvalget

Fmd.: Mogens Augustesen, Otto
Jensen, Jytte Petterson, Gunner
Steffen Hansen, Mads Lundgren

Kultur- og Sundhedsudvalget

Fmd.: Helge Knak Jepsen, Sejer Meldgaard, Inger Lise Munch Mortensen, Otto Jensen, Karen Inge Degn-Hansen

Nævn og kommissioner**Skatteankenævnet**

Fmd.: Poul Jensen, Jens Erik Olsen, Lars Ole Skovgaard, Flemming Munch Mortensen, Svend Høier

Hegnsyn

Fmd.: Robert Nordsberg, Niels Markussen, Poul Skovgaard Larsen

Folkeoplysningsudvalg

Fmd.: Dan Bøbe, Inger Lise Munch Mortensen, Tommy Steffen Hansen, Hille Jensen, Kurt Hansen, Søren Hjortskov, Ana Simonsen, Gurli Kristensen, Norma Thomsen

Ungdomsskolebestyrelse

Fmd.: Inger Lise Munch Mortensen, Jens Kristensen, Preben Nyberg, Poul Erik Lunde, Niels Markussen, Henning Andersen, Inger Larsen

Udvalgsmøder

Udvalgene afholder møde hver måned undtagen i juli og december.

Skatteankenævnet

Sidste mandag i hver måned kl. 8.00.

Økonomiudvalget

3. mandag i hver måned kl. 7.30.

Plan og Forsyningsudvalget: 21.

tirsdag i hver måned kl. 16.00.

Kultur- og Sundhedsudvalget:

1. torsdag i hver måned kl. 7.30.

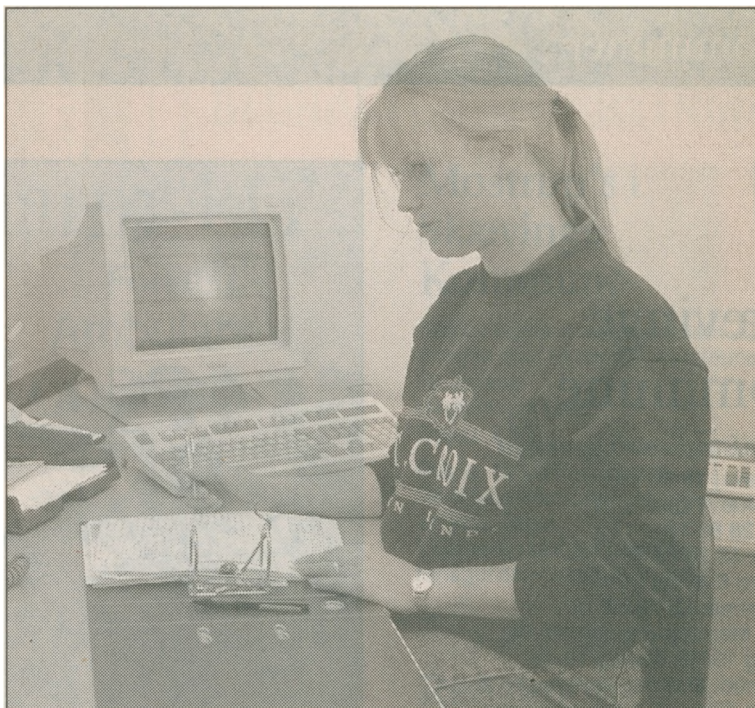
**Administration****Kommunaldirektør**

Steen Sørensen

Plan- og forsyningsforvaltningen

Forvaltningschef: Bjarne Henriksen

Borgmesterkontor og sekretariat

Borgmesterens træffetid: Daglig 10-13, torsdag tillige 15-18

Sekretariatschef: Poul Kleiminger

Informationen**Telf.omstilling**

Overassistent: Annelise Pedersen

Folkeregister/sygesikring

Assistent: Judith Madsen

Forskudsregistrering

Overassistent: Helle Pedersen

Finansafdelingen**Økonomichef:**

Tage Westergaard

Lønningskontor

Fuldmægtig: Grethe Andersen

Incassokontor

Pantefoged: Niels Christoffersen

Revision

Kommunernes Revisionsafdeling
3400 Hillerød

Skattekontor**Regnskabsligning**

Skatterevisor: Henrik Rasmussen

Lønmodtagerligning

Overassistent: Lizzie Nielsen

Overassistent: Anita Søderberg

Dødsbøbeskatning

Overassistent: Britta A. Jørgensen

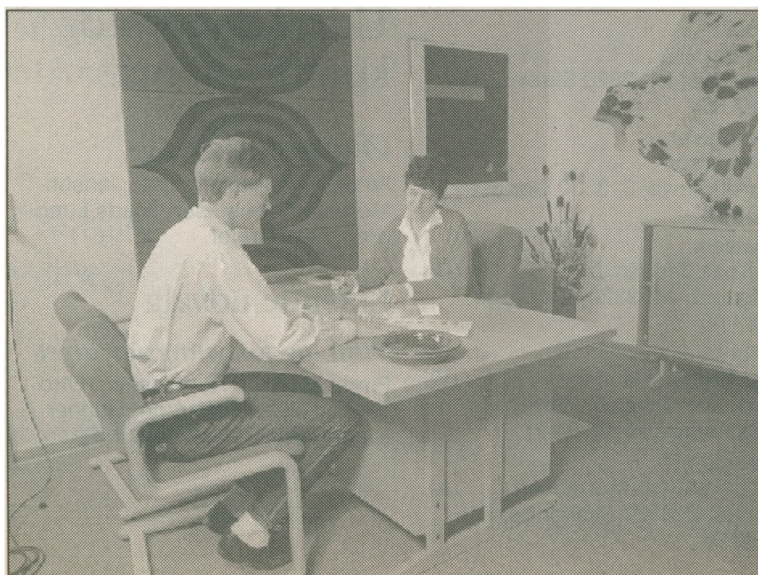

Teknisk afdeling

Kommuneingeniør: Erik Næhr
Bygningsinspektør: Erik Næhr

Ekspedition

Fuldmægtig: Solveig Lundsteen

Vej

Ingeniør: Ole Pedersen

Kloak

Ingeniør: Erik Næhr

Byggesagsbehandling

Bygningskonstruktør: Leif Jaral

Dagrenovation og storskrald

Assistent: Bente Jensen

Ejendomsvurdering og beskatning

Assistent: Hanne L. Pedersen

Brandinspektør

E. Simonsen, 42 26 42 00

Materielgården

Industrivej 4, 3320 Skævinge,
42 28 81 28

Vejformand: Jens Erik Jørgensen

Centralrensningsanlæg

Ådalen 1, 3320 Skævinge,
42 28 91 83

Driftsleder: Allan Petersen,
privat 42 25 38 16

Børne- og kulturafdelingen

Afdelingsleder: Klaus Nikolaisen

Skolepsykologisk rådgivning

Psykolog: Gitte Lübke

Ungdomsskolen

Ungdomsskoleinspektør:

Bjarne Jespersen

Biblioteket

Ledende bibliotekar:

Alice Kvindebjerg

Kultur- og sundhedsforvaltningen

Forvaltningschef: Per Poulsen

Arbejdsmarkeds- og Dagpengeafdelingen

Afdelingsleder: Gurli Pedersen

Institutionskontoret

Overassistent: Mona Nielsen

Dagplejeleder: Helle Lassen

Sundhedsafdelingen

Afdelingsleder: Karin Martinussen

Pensionskontoret:

Fuldmægtig: Jan Olsen

Sundhedscentret "Bauneparken"

Leder: Karin Martinussen

Børnetandpleje

Tlf. 42 12 09 18

Tandlæge: Karen Egebjerg

Skolelæge

Vakant



Offentlige serviceydelser

Afsnittet Offentlige serviceydelser er en oversigt over de tilbud, som kommunen, amtet og staten giver borgerne.

I forbindelse med beskrivelsen af de enkelte serviceydelser er der henvisning til, hvor du kan få flere informationer.

A

Abort
Adoption
Adressebeskyttelse
Advokatvagt
se Retshjælp
AIDS/HIV
Aktindsigt
Alkoholproblemer
Amtet
Ankesager, Sociale
Arbejdsformidling
Arbejdsskader
ATP
se Pension

B

Barseldagpenge
Barseldagpenge ved adoption
Beboerindskud
se Boligstøtte
Bedriftssundhedstjeneste
Begravelse
se Dødsfald
Begraveshjælp
se Dødsfald
Beskyt naturen
se Olie- og kemikalieaffald
Besøgstjeneste
Boligsikring
se Boligstøtte
Boligstøtte
Boligyldelse
se Boligstøtte
Bygningsvæsen
Børne- og ungdoms-
tandpleje
Børnebidrag
Børnefamilieydelse
Børnetandpleje
se Børne- og
ungdomstandpleje
Børnetilskud
Børneundersøgelser

D

Daginstitutioner
Dagpenge
Dagpenge ved adoption
se Dagpenge
Dagpenge ved sygdom
se Dagpenge

Dagrenovation
Delpension
se Pension
Dødsanmeldelse
se Dødsfald
Dødsfald
Dåb/Navngivelse

E

Efterløn
se Pension
Efterskoler
Ejendomsskatter, Lån til
se Boligstøtte
Erhvervsinformation
Etableringsydelse
EU
Europa-Kommissionens
Kontor
se EU

F

Faderskabssager
Fisketegn
Flytning
Fodpleje
Folkepension
se Pension
Folketinget
Folketingets
EU-oplysning
se EU
Forbrugerrådet
se Forbrugervejledning
Forbrugerstyrelsen
se Forbrugervejledning
Forbrugervejledning
Fredningsnævn
Fødselsanmeldelse
Førtidspension
se Pension

G

Graviditetsundersøgelse

H

Handicap
Handicapkørsel (HT's)
Hegnssyn
HIV

se AIDS/HIV
Hjemmehjælp
Hjemmepleje af
pårørende
Hjemmesygepleje
Hjælpe midler
Huslejenævn
Højskoleophold

J

Jagttegn

K

Kommunalbestyrelses-
møder
Konfirmation
Konkurrencerådet
se Forbrugervejledning
Kontanthjælp
Krisehjælp
Kønssygdomme
Kørselshjælp

L

Legetek/-
legetøjsudlevering
Lokalplaner
Lossepladsen

M

Medicintilskud
Miljøbeskyttelse
Ministerier
Mødrehjælpen

N

Navneændring
Navnegivelse
se Dåb/Navnegivelse

O

Olie- og kemikalie-
affald
Orlovsordninger

P

Pas
Pension
Personnummerbevis
Prævention

R

Radio- og TV-forstyr-
relser m.m.
Radio og TV-licens
Registerindsigt
Registreret partnerskab
Renseanlæg
Retshjælp
Revalidering
Rottebekæmpelse
Rådgivning i sociale
spørgsmål

S

Sankekort
se Skovvæsen
Skilsmisse
Skolebuskørsel
Skolefridage
Skov- og Naturstyrelsen
se Jagttegn
Skovvæsen
Sommer tid
Statens Information
Statsamtet
se Amtet
Sterilisation
Sundhedscenter
Sundhedspleje
Sygedagpenge
se Dagpenge
Sygehusvalg
Sygesikring

T

Tandpleje
se Børne- og ungdoms-
tandpleje
Teknologisk
Informationscenter
se Teknologisk
service
Teknologisk service
Telestyrelsen
se Radio og TV-for-
styrrelser m.m.

U

Underholdsbidrag
Ungdomstandpleje
se Børne- og ungdoms-
tandpleje
Ungdomsvejleder/-
Beskæftigelseskonsulent

V

Vielse
Vurderingssekretariat
Værnepligt

A

Abort.

Alle kvinder har ret til fri abort, hvis det sker inden udgangen af 12. svangerskabsuge. Henvendelse om abort skal ske til din egen læge eller til amtskommunens socialcenter.

Adoption.

Henvendelse om adoption rettes til amtets socialcenter, når barnet er dansk statsborger eller statsborger i et af de øvrige nordiske lande. Gælder adoptionen et barn fra andre lande, rettes henvendelse til en adoptionsorganisation, der er godkendt af Justitsministeriet.

Adressebeskyttelse.

Folkeregistret kan beskytte din adresse, så private ikke kan få oplyst adressen. Adressebeskyttelse gælder for et år ad gangen, og beskyttelsen opretholdes automatisk ved flytning til en anden kommune. Se tillige folkeregistret under kommunens administration

AIDS/HIV.

Den praktiserende læge og amtets klinikker for kønssygdomme kan rådgive om HIV-smitte og AIDS. Du kan få foretaget en HIV-test anonymt ved henvendelse til en anden læge end din egen eller på amtets klinikker for kønssygdomme. Endvidere giver AIDS-linjen, 33 91 11 19, telefonisk rådgivning og information om AIDS alle dage 9-23.

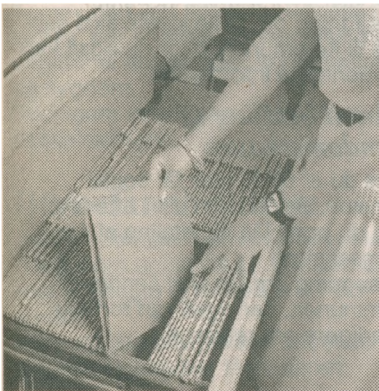
**Aktindsigt.**

Alle borgere har ret til aktindsigt i sagsbehandlingen hos de offentlige myndigheder. Der gælder særlige regler for aktindsigt i personsager.

Alkoholproblemer.

Alkoholambulatorierne yder gratis vejledning om alkoholproblemer til mennesker med et alkoholproblem og til pårørende. Det er ikke nødvendigt med en lægehenvielse - og henvendelse kan være anonym. Se tillige Alko-ambulatorier på Mostrup's Gule Sider.

Amtet.

Se venligst næste side.

Ankesager, Sociale.

Du kan klage over de sociale myndigheders afgørelse ved at rette henvendelse til kommunen. Kommunen sender klagen og sagens akter til det sociale ankenævn. Hvis du vil klage over afgørelsen i en social sag, skal det normalt ske inden 4 uger efter, at du har fået afgørelsen.

Arbejdsformidlingen.

Arbejdsformidlingen hjælper arbejdssøgere og arbejdsgivere fra alle erhverv. Al bistand er gratis. Se tillige Arbejdsformidling på Mostrup's Gule Sider.

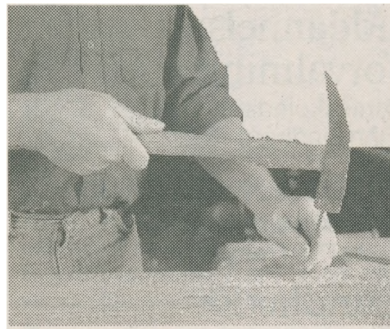
**Arbejdsskader.**

Arbejdsgiveren har pligt til at indberette alle arbejdsulykker til Arbejdstilsynet og til den lovlige arbejdsskadeforsikring. Praktiserende læger og læger på skadestuer kan også indberette arbejdsbetingede skader og ulykker til Arbejdstilsynet. Yderligere information fås i kultur- og sundhedsforvaltningen

B

Barseldagpenge

Dagpenge, som erstatning for tab af indtægt i forbindelse med barsel, ydes efter hvor meget man tjener. Gravide kvinder i arbejde har normalt

ret barselorlov med dagpenge i 4 uger før fødslen. Efter fødslen har forældrene tilsammen ret til barselorlov med dagpenge i 24 uger. De første 14 uger efter fødslen er moderens alene. Dog har faderen ret til at holde orlov med dagpenge sammen med moderen og barnet i to uger efter fødslen, eller efter at barnet er kommet hjem. De sidste 10 ugers orlov med dagpenge kan udnyttes af faderen eller moderen - men kun én af forældrene kan være på orlov ad gangen. Selvstændige erhvervsdrivende og medarbejdende ægtefæller har samme ret til dagpenge i forbindelse med graviditet, barsel og adoption som lønmodtagere. Yderligere oplysninger fås i kultur- og sundhedsforvaltningen.

Barseldagpenge ved adoption

Adoptivforældre, der begge arbejder, har tilsammen ret til 24 ugers orlov med dagpenge, hvis adoptionsmyndighederne kræver, at den ene skal være hjemme hos barnet. Bortset fra i 2 uger kan dagpenge kun udbetales til en af forældrene ad gangen. Yderligere oplysninger fås i kultur- og sundhedsforvaltningen.

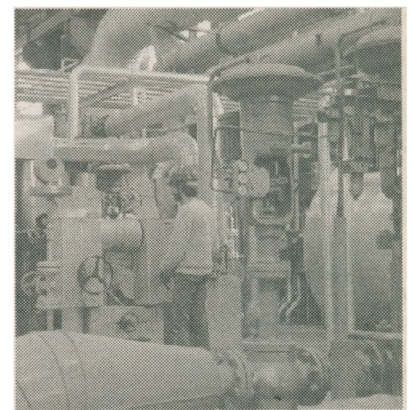
**Bedriftssundheds-tjeneste.**

Alle virksomheder, hvor der kan være risiko for de ansattes sikkerhed og sundhed, skal oprette bedriftssundhedstjeneste, BST. BST skal blandt andet forebygge arbejdsmiljøskader og -ulykker, erhvervs sygdomme og nedslidning. Udgifter til BST betales af virksomhederne.

Amtet

Frederiksborg Amt



Amtsgården,
Kongens Vænge 2,
3400 Hillerød, 42 26 66 00.
Telefax 42 26 05 05

Eksp.: Mandag-torsdag 8-16,
fredag 8-13.

Frederiksborg Amt omfatter
flg. 19 kommuner:

Allerød, Birkørød, Farum,
Fredensborg- Humlebæk,
Frederikssund, Frederiks-
værk, Græsted-Gilleleje,
Helsingør, Helsingør, Hillerød,
Hundreded, Hørsholm,
Jægerspris, Karlebo, Skibby,
Skævinge, Slangerup,
Stenløse, Ølstykke.

Amtsrådet

Amtsborgmester:

Kirsten Ebbensgaard (C)

1. Viceamtsborgmester:

Gårdejer,

Jørgen Christiansen (V)

2. Viceamtsborgmester:

Aktivitetsmedarbejder

Conny Dideriksen (A)

Øvrige medlemmer:

Afdelingskasserer

Georg Miksa (A)

Cand.polit

Dan Ove Pedersen (A)

Forfatter

Carsten Bo Jensen (A)

Sekretariatsleder

Per Seerup Knudsen (A)

Stud.scient. adm.

Randi Hansen (A)

Mejeriingeniør

Poul Sloth Hansen (B)

Borgmester

Hanne Falkenstein (C)

Direktør

Hugo Odgaard (C)

Læge

Bo Grønland (C)

Borgmester

Finn Hansen (C)

Lærer

Tony Husted Nielsen (F)

Viceforstander

Bente Pedersen (F)

Borgmester

Claus Lange (V)

Amtsrådsmedlem

Preben Nybo Andersen (V)

Borgmester

Henry Hansen (V)

Fru

Ingrid Christensen (V)

Studerende

Jacob Sølling (V)

Salgskonsulent

Karin Olesen (V)

Direktions- afdeling

Amtsdirktør: Jørgen Iversen.

Teknik- og miljø- forvaltning

Teknisk Direktør:

Finn Hansen.

Erhvervs- og uddannelses- forvaltning

Amtsskoleledelse:

Finn Lindhard.

Socialforvaltning

Amtssocialdirektør:

Jette Pio Trampe.

Sundheds- forvaltning

Amtssundhedsdirektør:

Sten Christensen.

Frederiksborg Statsamt

Trollesminde Kontorpark,

Roskildevej 10 A,

3400 Hillerød, 48 24 30 24.

Telefax 48 24 04 66.

Eksp.: Mandag-onsdag 10-14,

torsdag 10-14 og 15-17,

fredag 10-13.

Stiftamtmand:

J. Harder Rasmussen.

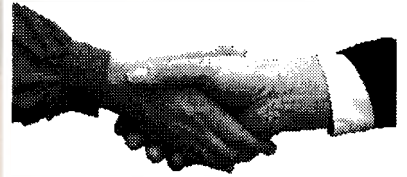

Besøgstjeneste.

En række humanitære organisationer
har besøgstjenester, der formidler
besøg til ældre ensomme.
Yderligere information fås i kultur- og
sundhedsforvaltningen.

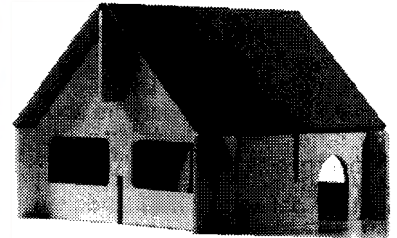

Boligstøtte.

Beboerindskud

Kommunen kan yde støtte til bolig-
indskud til lejer i almennyttigt byggeri
og ældreboliger.

Ansøgning om lån til boligindskud
skal sendes til kommunen, der også
kan fortælle yderligere om reglerne
for at få lån.

Boligsikring

Boligsikring er et tilskud til huslejen.
Tilskuddets størrelse er afhængig af
husstandens størrelse, og hvor stor
indtægten er i forhold til lejlighedens
størrelse og pris.

Du kan hente mere information om
boligsikring hos kommunen.

Boligyldelse

Pensionister kan efter særlige regler
få boligydelse uanset, om de bor til
leje eller selv ejer deres bolig.

Ansøgning om boligydelse skal sendes
til kommunen, hvor du også kan
få yderligere information.

Lån til betaling af ejendomsskatter

Hvis du er 65 år eller får social
pension, delpension eller efterløn,
kan du opnå lån til betaling af ejen-
domsskatter.

Ansøgning om lån skal sendes til
kommunen, der også kan fortælle
yderligere om reglerne.

Bygningsvæsen

Alle henvendelser om byggeri bedes
rettet til Skævinge Kommune,
Teknisk afdeling, Harløsevej 20,
Skævinge, 42 28 83 16, lokal 260 og
268.

Intet byggeri må påbegyndes før tilla-
delse dertil er erhvervet eller der er

indgivet anmeldelse af byggeriet. Før byggetilladelse kan meddeles, må der til bygningskontoret fremsendes ansøgning og tegninger i overensstemmelse med reglerne i gældende bygningsreglement. Projektet må være i overensstemmelse med de kommunale byplanbestemmelser og de ministerielle bekendtgørelser m.v., som bygningsmyndighederne administrerer.

Børne- og ungdomstandpleje

Alle børn og unge under 18 år, som er tilmeldt folkeregisteret i kommunen, skal sikres adgang til gratis forebyggende og behandlende tandpleje.

For de 0-15 årige tilbydes tandbehandling i børnetandklinikker. Alle 16-17 årige kan vælge mellem at modtage det kommunale tandplejetilbud hos praktiserende tandlæge eller fortsætte i den kommunale børnetandklinik.

Der er etableret en skoletandklinik på Skævinge skole samt Ll. Lyngby skole. Eleverne fra skolerne i Gørløse og Sigerslevøster bliver betjent ved Skævinge skole. Akutte tilfælde i løbet af skoleåret henvises til skoletandklinikken på Skævinge skole, 42 28 84 61, i skoleferien må henvendelse ske til privat praktiserende tandlæge.

Yderligere oplysninger gives gerne ved henvendelse til social- og sundhedsforvaltningen eller børnetandklinikken.

Se tillige tandklinikker, kommunale på Mostrups Gule Sider

Børnebidrag.

Hvis du ikke modtager børnebidrag til tiden, kan normalbidraget som regel udbetales gennem kommunen. Kommunen kan ligeledes udbetale bidrag, der er aftalt i forbindelse med udgifter til fødsel, dåb, konfirmation og sygdom.

Yderligere information fås i Sundhedsafdelingen.

Børnefamilieydelse.

Staten udbetaler børnefamilieydelse til alle børn under 18 år. Ydelsen er ikke afhængig af forældrenes indkomst.

Told- og Skattestyrelsen udbetaler automatisk beløbet til moderen.

Børnetilskud.

Der kan søges om forskellige tilskud til børn under 18 år.

Ordinært og ekstra børnetilskud til enlige forsørgere udbetales kun efter ansøgning.

Yderligere information om betingelserne for at modtage børnetilskud fås i Sundhedsafdelingen.



Børneundersøgelser.

Børn, der ikke går i skole, har ret til otte gratis undersøgelser hos en læge. De tre af undersøgelserne skal foregå, inden barnet er fyldt ét år.



Daginstitutioner.

Kommunen har pligt til at tilbyde pasning til børn med bopæl i kommunen. Tilbuddet om pasning kan være vuggestue, børnehave eller dagpleje.

Yderligere information fås i Børne- og kulturafdelingen.

Se tillige Daginstitutioner på Mostrups Gule Sider.

Dagpenge

Dagpenge som erstatning for tab af indtægt i forbindelse med sygdom, ulykke, barsel og adoption, ydes efter hvor meget man tjener.

Sygedagpenge udbetales af privat arbejdsgiveren i de første 2 uger af sygeperioden. Derefter udbetaler kommunen.

Offentlige arbejdsgivere udbetaler sygedagpenge i hele perioden.

Yderligere oplysninger fås i kultur- og sundhedsforvaltningen.

Dagrenovation

Renovationen sorterer under kommunens tekniske afdeling, hvor til alle henvendelser bedes rettet, 42 28 83 16, lokal 260.

Renovationen omfatter samtlige husstande i Skævinge Kommune.

Ligeledes omfatter renovationen samtlige selvstændige erhvervsdrivende og industrivirksomheder i Skævinge Kommune - dog kun for så vidt angår husholdningsaffald.

Ved alle nybygninger skal ejeren inden indflytning anskaffe et renovationsstativ beregnet til affaldsposer. Affaldsposerne samles 1 gang ugentlig og køres til en samlecentral i Hillerød. Derfra videre til "Vest-Forbrænding" i Ballerup.

Dødsfald.

Dødsanmeldelse

Dødsfald skal anmeldes senest 2 hverdage efter dødsfaldet til præsten/kordegne i det sogn, hvor afdøde havde bopæl.

Begravelse

Henvendelse om begravelse skal rettes til præsten/kordegne i afdødes bopælssogn, uanset om begravelsen skal foregå uden præst.

Præsten/kordegne hjælper med at ordne alle papirer til skifteret, begravelseshjælp m.m.

Begravelseshjælp

Kommunen yder tilskud til begravelse.

Begravelseshjælpen er afhængig af, hvor stor afdødes formue er.

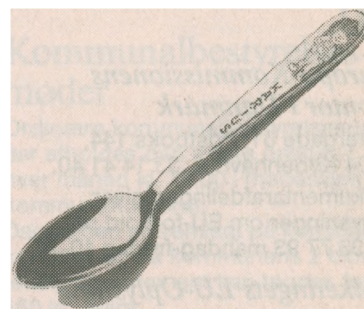

Dåb/Navngivelse.

Alle børn skal navngives senest seks måneder efter fødslen. Det kan ske ved enten dåb eller navngivelse.

Henvendelse rettes til præsten/kordegne i bopælssognet.

Se tillige Kirkesogne under Folkekirken på Mostrups Gule Sider

E

Efterskoler.

Unge mellem 14 og 18 år kan få tilskud til ophold på en efterskole. Tilskuddet gives efter faste regler, som kommunen kan informere om. Du kan få yderligere oplysning om efterskoler ved henvendelse til Efterskolernes Sekretariat, Vartov, Farvergade 27, opg. H, 2.sal, 1463 København K, 33 12 86 80.

Erhvervsinformation.

De fleste kommuner har enten deres eget erhvervskontor eller deltager i et regionalt erhvervsamarbejde med andre kommuner. Erhvervskontorerne vejleder om regler og tilskudsordninger i forbindelse med etablering af virksomhed i kommunen. En række amter har oprettet særlige EU-kontorer, der blandt andet kan hjælpe med ansøgninger om EU-tilskud.

Etableringsydelse.

Ledige dagpengemodtagere, som vil etablere og drive selvstændig virksomhed som hovedbeskæftigelse, kan få etableringsydelse i op til 2 1/2 år. Etableringsydelse udgør 50 procent af højeste dagpengesats. Du kan få yderligere information om reglerne for etableringsydelse hos Arbejdsformidlingen.

EU.**Europa-Kommissionens
Kontor i Danmark**

Østergade 61, Postboks 144,
1004 København K, 33 14 41 40.

Dokumentarafdelingen giver oplysninger om EU-forhold på 33 93 77 93 mandag-fredag 10-13.

Folketingets EU-Oplysning

Christiansborg, 1240 København K,
33 37 33 37 mandag-fredag 10-16.

Folketingets EU-Oplysning informerer om EU-spørgsmål, med særlig vægt på den danske beslutningsproces.

F

Faderskabssager.

Statsamtet behandler sager om faderskab. Du kan få information og

hjælp ved gennemførelse af faderskabssager hos kommunen.

**Fisketegn.**

Alle lystfiskere skal have et fiske-tegn.

Fisketegn får du ved at udfylde et særligt girokort, der sammen med en folder om fisketegn fås på postkontorer og biblioteker.

Børn under 18 år og personer, der er fyldt 67 år skal ikke have fisketegn. Fritidsfiskere med gyldigt fiskekort skal heller ikke have fisketegn. Taksten er 100 kr. for et år, 75 kr. for en uge og 25 kr. for en dag. Indtægterne fra salg af fisketegn går til fiskepleje.

**Flytning.**

Flytning skal anmeldes til folkeregistret senest 5 dage efter flytningen. Hvis du flytter mellem to kommuner, skal du anmelde flytningen til folkeregistret i den kommune, du flytter til. Ved flytning til udlandet skal flytning anmeldes til folkeregistret i den kommune, du flytter fra. Se tillige folkeregistret under kommunens administration.

Fodpleje

Kommunens borgere tilbydes behandling af fodterapeut. Behandlingen foregår på sundhedscentret "Bauneparken". Aftale om tid finder sted ved henvendelse til fodterapeut Lene Ibsen, 42 28 80 02. Se tillige Fodterapeuter på Mostrups Gule Sider

Folketinget.

Christiansborg, 1240 København K,
33 37 55 00.

Forbrugervejledning.**Forbrugerstyrelsen**

Forbrugerstyrelsen,
Amagerfælledvej 56,
2300 København S, 31 57 01 00.
Forbrugerrådgivningen:
Mandag-fredag 10-14 på
32 96 07 00.

Forbrugerstyrelsen behandler klager i sager, hvor private forbrugere føler sig dårligt behandlet.

Prisen for varen eller ydelsen skal være mindst 500 kr. og må ikke overstige 24.000 kr. Hvis klagen drejer sig om et motorkøretøj, må købssummen ikke være højere end 82.000 kr.

Konkurrencerådet

Konkurrencerådet, Nørregade 49,
1165 København K, 33 93 90 00.

Konkurrencerådet fører tilsyn med monopoler og konkurrencebegrænsning.

Forbrugerrådet

Forbrugerrådet, Fiolstræde 17,
Postboks 2188, 1017 København K,
33 13 63 11.

Forbrugerrådet er en selvstændig og tværpolitisk interesseorganisation, der varetager den generelle forbrugerbeskyttelse i Danmark. Forbrugerrådet er uafhængig af myndigheder og erhvervsliv.

**Fredningsnævn.****Fredningsnævnet for
Frederiksborg Amts
fredningskreds**

Fmd.: Thorkild Bendsen, Civilretten i
Helsingør, Stengade 72-74,
3000 Helsingør, 49 21 09 17.

Kommunens medlem af Frederiksborg amts naturfredningsnævn er:

Konsulent Bent Christoffersen,
St. Lyngbyvej 64, St. Lyngby,
3320 Skævinge, 42 11 01 73.

Fødselsanmeldelse.

Fødsel skal anmeldes til kordegn/-sognepræst i moderens bopælsogn senest to døgn efter fødslen. Se tillige Kirkesogne under Folkekirken på Mostrups Gule Sider

G



Graviditetsundersøgelse.

Alle gravide kvinder har ret til 3 gratis undersøgelser hos egen læge. Endvidere kan du få mindst 5 konsultationer hos jordmoderen. Alle 1. gangs gravide kan få besøg af en sundhedsplejerske.

H

Handicap.

Kommunen har pligt til at hjælpe mennesker med fysisk eller psykisk handicap. Hjælpen kan omfatte alle former for bistand. Yderligere information fås i kultur- og sundhedsforvaltningen.

Handicapkørsel (HT's).

Handicappede med bopæl inden for HT-området kan søge om gratis befordring til fritidsformål. Ansøgningsskema kan fås hos sundhedsafdelingen, der også kan give yderligere information om ordningen.

Hegnssyn.

Nabostridigheder om hegn, plankeværk og byggeri i skellinjer afgøres af hegnssynet. Du kan få yderligere oplysninger om

hegnssyn ved henvendelse til kommunen.

Hjemmehjælp

Man kan få midlertidig hjemmehjælp til almindeligt husarbejde, i forbindelse med sygdom, fødsel eller rekreation. Betalingen afhænger af ens indtægt.

Varig hjemmehjælp kan man få, hvis man på grund af en vedvarende lidelse eller svækkelse, ikke selv kan klare det huslige arbejde. Hjemmehjælpen er gratis. Henvendelse rettes til Sundhedscentret Bauneparken, 42 28 80 10.

Hjemmepleje af pårørende.

Du kan få offentlig støtte til at passe et familiemedlem, der er alvorligt sygt. Yderligere information fås i sundhedscentret Bauneparken, 42 28 80 10.

Hjemmesygepleje

Alle borgere har ret til gratis hjemmesygepleje. Hjemmesygeplejerskerne kan hele døgnet yde råd og vejledning, hjælp til personlig pleje samt lægeordineret behandling. Anmodning om hjemmesygepleje kan ske enten via lægen eller ved direkte henvendelse til Sundhedscentret Bauneparken, 42 28 80 10.

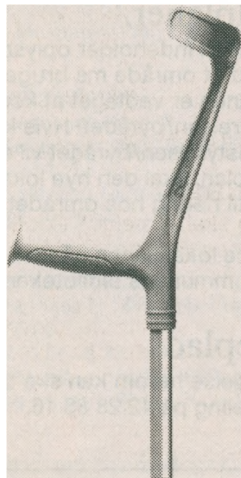

Hjælpemidler.

Kommunen kan hjælpe handicappede, ældre og andre med anskaffelse og betaling af forskellige hjælpemidler, der er nødvendige for, at man kan klare hverdagens praktiske gøremål. Det kræves dog at der er en varig nedsættelse af funktionsevnen.

Yderligere information fås hos sundhedsafdelingen.

Huslejenævn.

Huslejenævnet behandler klager over huslejens størrelse samt klager over lejlighedens stand.

Højskoleophold.

Alle der er fyldt 17 1/2 år kan søge om statsstøtte til højskoleophold. Endvidere giver de fleste kommuner tilskud til ophold på en højskole. Tilskud fra stat og kommune til højskoleophold reguleres i forhold til din indtægt. Du kan få yderligere oplysning om højskoleophold ved henvendelse til Højskolernes Sekretariat, Nytorv 7, 1450 København K, 33 13 98 22 eller hos kommunen.

J

Jagttegn.

Skov- og Naturstyrelsen udsteder jagttegn til jægere, der har bestået jagtprøven. Skov- og Naturstyrelsen, Jagttegn, Haraldsgade 53, 3., 2100 København Ø, 39 27 66 88, telefax 39 27 60 99. Telefontid: 9-12.

K

Kommunalbestyrelsesmøder

Ordinære kommunalbestyrelsesmøder afholdes den sidste onsdag i hver måned kl. 19.00 i mødesalen på kommunekontoret. Dagsorden er fremlagt på kommunekontoret og på kommunens 2 biblioteker. Abonnement kan tegnes for 150 kr. årligt. Spørgetid ved kommunalbestyrelsesmøderne påbegyndes kl. 19.00. (Ikke over 1/2 times spørgetid).

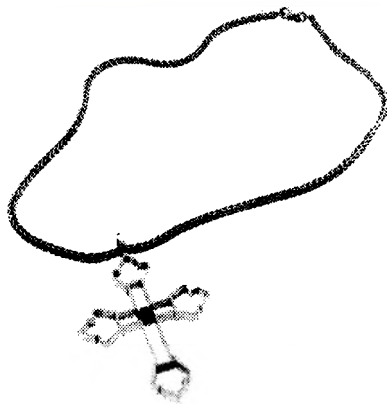

Konfirmation.

Tilmelding til konfirmation sker til præsten i bopæls sognet. Se tillige Kirkesogne under Folkekirken på Mostrups Gule Sider

Kontanthjælp.

Hvis du er i økonomiske vanskeligheder på grund af arbejdsløshed, aftjening af værnepligt, sygdom, skilsmisse, ægtefælles død m.m., kan kommunen yde kontanthjælp efter faste takster.

Kommunen har pligt til at rådgive om kontanthjælp efter bistandslovens regler.

Yderligere oplysninger fås i arbejdsmarked- og dagpengeafdelingen. Personlig henvendelse bedes fortrinsvis ske efter forudgående aftale på 42 28 83 16.

Krisehjælp

Tilbud om hjælp når livet er svært. Der tilbydes gratis samtaler med enten sygeplejerske, socialrådgiver eller sundhedsplejerske.

Vi er ikke professionelle terapeuter, men vi kan tilbyde at lytte og sammen finde frem til, hvordan den nuværende situation kan klares, og hvordan man kommer videre.

Kontakt en sygeplejerske på Sundhedscentret Bauneparken, 42 28 80 10 hele døgnet.

Kønssygdomme.

Hvis du tror dig smittet med en kønssygdom som f.eks. chlamydia, herpes, gonoré, kondylomer (kønsvorter) eller syfilis, skal du undersøges og behandles. Det kan enten ske hos din egen læge eller på en klinik for kønssygdomme.

Du kan endvidere få anonym information om kønssygdomme og prævention ved at ringe til Sex-linjen for unge, 39 62 22 66 mandag, onsdag og fredag 16-18.

Se tillige afsnittet om AIDS/HIV.



Kørselshjælp.

Alle i sygesikringens gruppe 1 har under visse forudsætninger ret til fribefordring i forbindelse med lægehjælp.

Yderligere information fås i kultur- og sundhedsforvaltningen.

L

Legetek/ legetøjsudlån

Jernbanegade 2 C,
3300 Frederiksværk, 42 12 10 29
eller 47 77 00 22.

Åbningstider: Tirsdag 16-19 og
torsdag 14-17.

Træffetid uden for åbningstiden for
evt. hjemmebesøg: Tirsdag og
torsdag 9.30-10 på 42 12 36 17.

Lokalplaner.

Lokalplanen indeholder oplysninger om, hvad et område må bruges til. Lokalplanen er vedtaget af kommunalbestyrelsen/byrådet. Hvis kommunalbestyrelsen/byrådet vil ændre en lokalplan, skal den nye lokalplan sendes til høring hos områdets beboere.

Du kan se lokalplanen på kommunen og på kommunens biblioteker.

Losseplads

Henvendelse herom kan ske til Teknisk afdeling på 42 28 83 16.

M

Medicintilskud.

Pensionister kan efter særlige regler få et medicinkort og tilskud til medicin.

Information om reglerne fås ved henvendelse i sundhedsafdelingen.



Miljøbeskyttelse.

Information om konkrete miljøproblemer kan fås hos kommunens og amtets tekniske forvaltninger.

Ministerier.

Se venligst næste side.

Mødrehjælpen.

København

Studiestræde 21,
1455 København K, 33 12 11 21.

N

Navneændring.

Du kan ændre fornavn og efternavn ved at henvende dig til præsten eller kordegnen i det sogn, hvor du er døbt/navngivet.

Hvis du er født i Sønderjylland kan du ændre navn ved henvendelse til personregisterføreren i den kommune, hvor fødslen er registreret.

Hvis du vil ændre et vielsesnavn, skal du henvende dig til vielsesmyndighederne i den kommune/kirke, hvor du blev gift.

O

Olie- og kemikalieaffald

Enhører under teknisk afdeling, og er omfattet af Skævinge Kommunes "Regulativ for indsamling af olie- og kemikalieaffald".

Affald kan enten afleveres på Materialegården i Skævinge eller bringes til samlestationen i Hillerød, hvorfra det viderebefordres til "KOMMUNE-KEMI" i Nyborg. Såfremt der konstateres olieforurenede jord bedes dette meddelt teknisk afdeling. Se tillige Materialgårde på Mostrups Gule Sider.

Ministerier

Arbejdsministeriet

Laksegade 19, 1063 København K,
33 92 59 00,
telefax 33 12 13 78.
Eksp.: Mandag - torsdag 8.30-16,
fredag 8.30-15.30.

Boligministeriet

Slotsholmsgade 12,
1216 København K, 33 92 61 00,
telefax 33 92 61 04.
Eksp.: Mandag-fredag 9-16.

Erhvervsministeriet

Slotsholmsgade 10-12,
1216 København K, 33 92 33 50,
telefax 33 12 37 78.
Eksp.: Mandag-torsdag 8.30-16,
fredag 8.30-15.30.

Finansministeriet

Christiansborg Slotsplads 1,
1218 København K, 33 92 33 33,
telefax 33 32 80 30
Eksp.: Mandag-torsdag 9-16.30,
fredag 9-16.

Forskningsministeriet

Bredgade 43,
1260 København K, 33 92 97 00,
telefax 33 32 35 01.
Eksp.: Mandag-fredag 8.30-16.

Forsvarsministeriet

Holmens Kanal 42,
1060 København K, 33 92 33 20,
telefax 33 32 06 55.
Eksp.: Mandag-fredag 8.30-16.

Indenrigsministeriet

Christiansborg Slotsplads 1,
1218 København K, 33 92 33 80,
telefax 33 11 12 39.
Eksp.: Mandag-fredag 8.30-16.

Justitsministeriet

Slotsholmsgade 10,
1216 København K, 33 92 33 40,
telefax 33 93 35 10.
Eksp.: Mandag-fredag 9-16.

Kirkeministeriet

Frederiksholms Kanal 21,
1220 København K, 33 92 33 90,
telefax 33 92 39 13.
Eksp.: Mandag-fredag 9-16.

Kulturministeriet

Nybrogade 2, 1203 København K,
33 92 33 70,
telefax 33 91 33 88.
Eksp.: Mandag-torsdag 9-16.30,
fredag 9-16.

Landbrugs- og Fiskeriministeriet

Slotsholmsgade 10,
1216 København K, 33 92 33 01,
telefax 33 14 50 42.
Eksp.: Mandag-torsdag 8.30-16,
fredag 8.30-15.

Miljø- og Energiministeriet

Højbro Plads 4, 1200 København K,
33 92 76 00,
telefax 33 32 22 27.
Eksp.: Mandag-fredag 8.30 - 16.

Skatteministeriet

Slotsholmsgade 12,
1216 København K, 33 92 33 92,
telefax 33 14 91 05.
Eksp.: Mandag-fredag 9 -16.30.

Socialministeriet

Holmens Kanal 22,
1060 København K, 33 92 93 00,
telefax 33 93 25 18.
Eksp.: Mandag-torsdag 8.30 -16,
fredag 8.30-15.30.

Statsministeriet

Christiansborg, Prins Jørgens Gård 11,
1218 København K, 33 92 33 00,
telefax 33 11 16 65.
Eksp.: Mandag-torsdag 8.30-17,
fredag 8.30-16.

Sundhedsministeriet

Herluf Trolles Gade 11,
1052 København K, 33 92 33 60,
telefax 33 93 15 63.
Eksp.: Mandag-fredag 8.30-16.

Trafikministeriet

Frederiksholms Kanal 27,
1220 København K, 33 92 33 55,
telefax 33 12 38 93.
Eksp.: Mandag-torsdag 9-16,
fredag 8.30-15.30.

Udenrigsministeriet

Asiatisk Plads 2, 1448 København K,
33 92 00 00,
telefax 31 54 05 33.
Eksp.: Mandag-onsdag 8.30 -16.30,
torsdag-fredag 8.30 -17.30.

Undervisningsministeriet

Frederiksholms Kanal 21 - 25,
1220 København K, 33 92 50 00,
telefax 33 92 55 47.
Eksp.: Mandag-fredag 9 - 16

Økonomiministeriet

Ved Stranden 8,
1061 København K, 33 92 33 22,
telefax 33 93 60 20.
Eksp.: Mandag-fredag 9-16.30.

Beskyt naturen.

Du kan aflevere

- brugte batterier hos forhandleren
- malingrester, fortynder, terpentin m.m. hos trælast- og farvehandleren
- medicinrester, kanyler og ødelagte kviksølvtermometre på apoteket
- kemikalierester på kommunens genbrugsstation eller materialgård.

Orlovsordninger.

Alle lønmodtagere har mulighed for at få orlov med støtte fra det offentlige.

Oplysninger om de forskellige orlovsordninger og støttemuligheder kan fås ved henvendelse til Arbejdsmarkedsstyrelsen.

Arbejdsmarkedsstyrelsen,
Blegdamsvej 56, 2100 København Ø,
35 28 81 00.

P



Pas.

Du kan få et pas ved personlig henvendelse på politistationen. Du skal medbringe pasfoto, personnummer, dåbs/navneattest og eventuel vielsesattest.

Hvis børn skal indskrives i passet, skal du samtidig medbringe en samtykkeerklæring fra den/de, der har forældremyndigheden.

Prisen for et pas er 400 kr., når du er mellem 18 og 67 år. For unge under 18 år og folk over 67 år er prisen 150 kr.

Børn over 15 år skal have deres eget pas.

Se tillige Politi på Mostrup's Gule Sider.

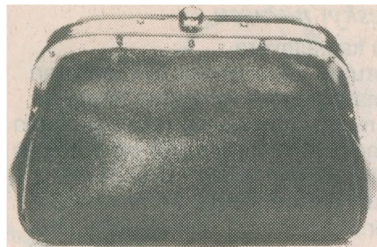

Pension.

ATP

Alle lønmodtagere betaler ATP. Arbejdsmarkedets Tillægspension trækkes fra lønnen inden udbetaling. ATP udbetales til alle arbejdstagere, der er medlem af ordningen og fyldt 67 år.

Yderligere oplysninger om ATP kan fås hos ATP, Kongens Vænge 8, 3400 Hillerød, 48 20 48 20.

Delpension

Du kan få delpension, hvis du er mellem 60 og 67 år og har nedsat arbejdstid.

Delpensionen fastsættes i forhold til arbejdstidsnedsættelsen med et fast beløb pr. time.

Reglerne for delpension er forskellige for lønmodtagere, selvstændige og medarbejdende ægtefæller.

Folkepension

Alle der er fyldt 67 år kan søge om folkepension. Hvis du har indtægter fra et arbejde, bliver folkepensionens grundbeløb nedsat.

Kommunen kan endvidere yde forskellige former for tillæg i form af pensionstillæg og personlige tillæg.

Førtidspension

Hvis du er mellem 18 og 67 år, og din erhvervssevne er varigt nedsat til halvdelen, kan du søge om førtidspension.

Alle mellem 50 og 67 år kan søge om førtidspension, når der foreligger særlige sociale eller kombinerede sociale og helbreds-mæssige grunde.

Efterløn

Alle, der har været medlem af en arbejdsløshedskasse i mindst 20 ud af de seneste 25 år, har ret til efterløn, når de fylder 60.

Arbejdsformidlingen og arbejdsløsheds-kassen kan hjælpe med yderligere information om efterløn.

Ansøgning om social pension skal indsendes til kultur- og sundhedsforvaltningen.

Personnummerbevis.

Alle indbyggere i Danmark har fået et personnummerbevis, cpr-nr.

Hvis du mister personnummerbeviset, kan du få et nyt hos kommunens folkeregister mod at betale et gebyr.

Se tillige folkeregistret under kommunens administration.

Prævention.

Du kan få vejledning om prævention og svangerskabsforebyggelse, samt sterilisation ved henvendelse til din praktiserende læge eller på et af sygehusenes gynækologiske ambulatorier.

Vejledning hos den praktiserende læge er gratis for gruppe 1-sikrede, mens vejledning på ambulatorierne er gratis for såvel gruppe 1 som gruppe 2-sikrede.

Du kan endvidere få anonym information om prævention, abort og kønssygdomme m.v. ved at ringe til Sex-linjen for unge, 39 62 22 66 mandag, onsdag og fredag 16-18.

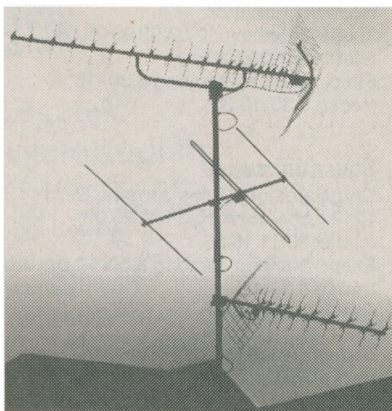

Radio- og TV-forstyrrelser m.m.

Problemer med elektrisk støj i radio, biltelefoner, edb-anlæg eller på TV kan skyldes elektromagnetisk udstråling fra elektriske apparater som el-boremaskiner, antenneforstærkere og radiosendere i nærheden. Hvis du har problemer med elektrisk betinget støj, skal du henvende dig til Telestyrelsens støjtjeneste.

Telestyrelsen

Støjtjenesten, 35 43 32 20, mandag-fredag 8-22.

Radio- og TV-licens.

Radio- og TV-licens skal indbetales til Danmarks Radios Licenskontor, Valdemarsgade 8, 1665 København V.

Du kan hente tilmeldingsblanket på posthuset og i radio- og TV-forretninger.

Registerindsigt.

Hvis du vil se, hvilke oplysninger kommunen har om dig i edb-registrene, skal du bede kommunen om registerindsigt.

Registreret partnerskab.

Indgåelse af registreret partnerskab sker på rådhuset, hvor du også kan hente blanketten til registreret partnerskab.

Renseanlæg

Skævinge centralrenseanlæg sorterer under kommunens tekniske afdeling, hvortil der kan rettes henvendelse på tlf. 42 28 83 16, lokal 271. Ligeledes kan der rettes henvendelse direkte til renseanlægget, 42 28 91 83. Se tillige Renseanlæg på Mostrups Gule Sider.

Renseanlægget vil behandle spildevand fra alle husstande i kommunen, som er tilsluttet offentlig kloaksystem.

Ligeledes behandler renseanlægget slam fra husstande i kommunen, som er tilmeldt tømningsordningen.

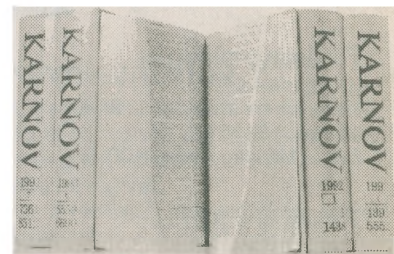

Retshjælp.

Advokaternes retshjælp omfatter én konsultation, hvor du kan få vejledning om dagligdagens juridiske problemer. Retshjælpen koster for tiden 610 kr. inkl. moms.

Det er muligt at få offentlig støtte til advokathjælp, så du kun skal betale en fjerdedel, hvilket for tiden svarer til 152,50 kr. inkl. moms. Det offentlige støtte til advokathjælp bliver givet efter særlige regler, som du kan få ved henvendelse til et dommerkontor.

På dommerkontoret kan du også få oplyst, hvilke advokater der yder retshjælp.

Andre hjælpemuligheder

Flere steder i landet er det muligt at få gratis mundtlig vejledning i de såkaldte "Advokatvagter".

Advokatvagten

Advokatforeningen for Hillerød tilbyder gratis rådgivning, hvor såvel de rådgivende som de rådsøgende er anonyme.

Retshjælpen ydes ved mundtlig juri-

disk rådgivning og vil finde sted i Hillerød Fritidshus, Hostrupvej 26, 3400 Hillerød, hver tirsdag fra 17.30-18.30.

Revalidering.

Revalidering er et tilbud til borgere, der på grund af invaliditet, alder, sygdom eller sociale årsager har svært ved at klare et arbejde. Revalideringshjælpen kan være omskoling eller støtte til uddannelse. Yderligere information fås i arbejdsmarked- og dagpengeafdelingen.

Rottebekæmpelse

Alle, der opdager rotter på egen eller naboers ejendom, har pligt til omgående at meddele dette til kommunekontoret. Gift vil herefter straks blive udlagt, 42 28 83 16, lokal 260.

Rådgivning i sociale spørgsmål.

Kommunen har pligt til at tilbyde rådgivning og vejledning til alle også til børn og unge.

Rådgivning og vejledning er frivillig, og kommunen skal i alle tilfælde yde den gratis.

S

Skilsmisse.

Statsamtet kan give dig vejledning om skilsmisse og separation.

Skolebuskørsel.

Kommunen har pligt til at sørge for transport til og fra skole, hvis afstanden mellem hjem og skole er lang. Der er faste regler for, hvornår kommunen skal sørge for transport.

Skolefridage

Ferieplan 1996/97:

Sommerferie 22. juni-4. aug.
Efterårsferie 12.-20. okt.
Juleferie 21. dec.-2. jan. 1997
Vinterferie 8.-16. feb.
Påskeferie 22.-31 mar.
Dr. Margrethes fødselsdag . 16. apr.
St. Bededag 25. apr.
Kristi Himmelfartsferie . . . 8.-11. maj
Pinseferie 17.-19. maj
Sommerferie 21. juni-3. aug. 1997
Alle dage incl.

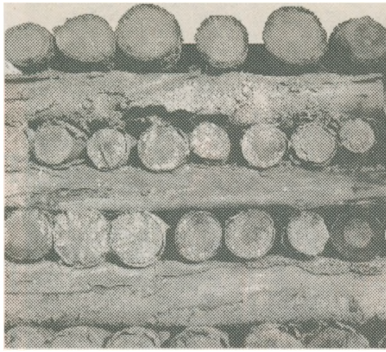

Skovvæsen.

Sankekort

Hvis du vil samle nedfaldne grene til brænde i skovene, skal du have et sankekort.

Du kan få et sankekort ved at henvende dig til statsskovdistriktet, hvis du vil sanke i en statsejet skov eller plantage.

Hvis du vil sanke brænde i en privat skov, skal du henvende dig til skovens ejer.

Se tillige Skovvæsen på Mostrups Gule Sider

Sommertid.

I 1996 ophører sommertiden søndag den 27. oktober kl. 03, hvor uret stilles 1 time tilbage.

I 1997 starter sommertiden søndag den 30 marts kl. 02, hvor uret stilles 1 time frem, og ophører igen søndag den 26. oktober kl. 03, hvor uret stilles 1 time tilbage.

Statens Information.

Nørre Farimagsgade 65, Postboks 1103, 1009 København K, 33 37 92 00.

Statens Oplysning

Telefonoplysningen henviser til offentlige myndigheder på 33 12 90 12 mandag-fredag 10-16.

Sterilisation.

Alle over 25 år, som ikke er umyndiggjort, kan blive steriliseret uden særlig tilladelse.

Henvend dig til den praktiserende læge eller amtskommunens socialcenter.

Sundhedscenter

Sundhedscentret Bauneparken er et center der skal betjene borgerne i Skævinge kommune.

Selve centret består af 52 beskyttede boliger samt 3 gæste/-optræningspladser, desuden varetages områderne: hjemmesygepleje, hjemmehjælp og dagcenter.

Centret tilbyder borgerne pleje og

omsorg samt råd og vejledning. I dagcentret tilbydes forskellige aktiviteter til optræning, aktivering samt foranstaltning, så ældre og handicappede kan blive længst muligt i eget hjem.

Der kan f.eks. tilbydes: ergoterapi, fysioterapi, madudbringning, nødkaldelanlæg, telefonkæde m.m.

Nærmere oplysninger kan fås ved henvendelse til:

Sundhedscentret Bauneparken, Harløsevej 24 A, 3320 Skævinge, 42 28 80 10.

Sundhedspleje

Alle familier med børn i alderen fra 0-16 år tilbydes besøg af sundhedsplejersken. Tilbuddet afpasses efter familiens behov og ønsker.

Sundhedsplejerskerne træffes daglig 12-13 på 42 28 83 16.

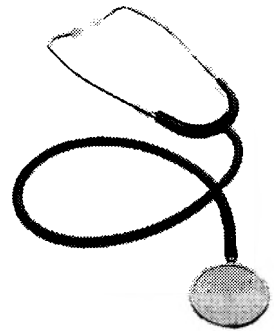

Sygehusvalg.

Der er frit sygehusvalg i Danmark. Det frie sygehusvalg omfatter behandling for alle almindeligt forekommende sygdomme på alle offentlige sygehuse og fødeklinikker, samt en række private behandlingssteder, der har aftale med amterne.

Hospitalsbehandling kræver henvisning fra den praktiserende læge, som også kan vejlede om reglerne for valg af sygehus.

Sygesikring.

Den offentlige sygesikringsordning dækker alle. Efter eget valg er du sikret enten i gruppe 1 eller i gruppe 2.

Hvis du mister sygesikringsbeviset eller ønsker det ændret, skal der betales et gebyr på 110,- kr. for det nye bevis.

T

Teknologisk service.

Teknologisk service er et tilbud om gratis vejledning til håndværk og industri. Vejledningen omfatter tek-

nologivalg, udvikling af teknologi, økonomi, ledelsesrådgivning, salg m.m.

**Teknologisk
Informationscenter
Frederiksborg Amt.**

Centervænget 19, Postboks 170,
3400 Hillerød, 42 26 44 55, telefax
48 24 07 04.

U

Underholdsbidrag.

Ved skilsmisse kan en ægtefælle blive pålagt at betale underholdsbidrag til den anden part.

Hvis underholdsbidrag ikke bliver betalt, kan bidraget inddrives gennem udpantning eller løntilbageholdelse.

Spørgsmål om underholdsbidrag rettes til statsamtet.

Ungdomsvejleder/ Beskæftigelseskonsulent

Kommunen tilbyder vejledning vedrørende uddannelses- og beskæftigelsesmuligheder til alle, der er bosat i kommunen.

Henvendelse til Beskæftigelsessekretariatet, 42 28 83 16.

V

Vielse.

Kirkevielse kan ske i folkekirken eller i andre trossamfund, hvor præsten er bemyndiget til at foretage vielse. Borgerlig vielse foregår på Rådhuset.

Uanset om man skal vies i kirke eller på rådhuset, skal begge parter først udfylde et oplysningsskema, som man kan få på rådhuset i bopælskommunen.

Vurderingssekretariat

**Skævinge-Slangerup-Stenløse
vurderingskreds**

Vurderingsfmd.: Poul Jensen,
"Dyremosegård", Harløsevej 40,
3320 Skævinge, 42 28 80 70.



Værnepligt.

Alle danske mænd er underkastet værnepligt. Som hovedregel skal man møde på session det år, da man fylder 18.

Nærmere oplysning om session og værnepligt fås ved henvendelse til Sessionsmyndighederne på et af følgende telefonnumre:

Birkerød: 45 82 05 82

Rønne: 56 95 27 01

Aabenraa: 74 31 31 42

Århus: 89 40 12 00

Aalborg: 98 13 45 11

Odense: 66 11 90 00

Særtjenester

Servicetelefonnumre

Alarm	
Ambulance - Brand - Politi	112
Fejlmelding	
Almindelig telefon	147
Folketingsdebat	158
Fonotjenesten	
Indtelefonering	122
Klokken	155
Mødetelefonen	160
Nummeroplysning	
Danmark	118
Udlandet samt Færøerne og Grønland	113
Telex	164
Radiosamtaler til skibe	
Blåvand Radio	132
Lyngby Radio, VHF og MF	133
Lyngby Radio, HF	134
Udenlandske, færøske og grønlandske kystradiostationer samt INMARSAT	115
Radiotelegrammer ...	126
Samtalebestilling	
Danmark	110
Udlandet samt Færøerne og Grønland	115
Skrivetelefon- tjenesten	123
Sportsnyt	152
Tales der på nummeret?	110
Telefonavisen	151
Telefonmøde	
Danmark	119
Udland	115

**Telefon-
selskaberne** 80 80 80 80

Telefonvagt 144

Telegrafen
Indtelefonering af telegrammer 122
Oplysningen 168

TeleService udland ... 141

Temalinien 157

Træfpunkt 159

**Vejledning i brug af
telefonen** 140

Vejrmelding
Lokalt 153
Hele landet 154
Vejret i de kommende dage ... 156

Vækning
Fyns Telefon 144
Jydsk Telefon, KTAS,
Tele Sønderjylland 80 20 00 49

Transport- og trafiknumre

Trafikoplysning

Tog
Storkøbenhavn/Sjælland/
Lolland Falster 33 14 17 01
Fyn 65 40 40 40
Jylland 86 18 17 78
Sønderjylland 74 42 28 10

Fly
Billund 75 33 28 44
Esbjerg 75 16 07 77
Karup 97 10 12 18
Odense 65 95 53 55
Rønne 56 95 11 11
Sønderborg 74 42 22 23
Thisted 97 96 51 66
Vojens 74 54 22 11
Aalborg 98 17 33 11
Aarhus 86 36 36 11
Færøerne 00 298 3 27 55
København 31 54 17 01

Pladsbestilling

Tog
DSB, Kbhvn. (indland) 33 14 88 00
DSB, Kbhvn. (udland) 33 14 30 88
DSB, Høje Taastrup . 42 99 85 11
DSB, Odense 65 40 40 40
DSB, Aalborg 98 16 16 66
DSB, Århus 86 18 17 78

Fly
Billund 75 33 22 44
Esbjerg 75 16 07 77
Karup 97 10 11 11
Odense 65 95 53 55
Rønne 56 95 11 11
Sønderborg 74 42 69 69
Thisted 97 96 51 66
Vojens 74 54 22 11
Aalborg 70 10 30 00
Aarhus 70 10 30 00
Færøerne 70 10 30 00
København indenrigs,
SAS 70 10 30 00
København, Maersk . 32 31 45 45

Biludlejning

Avis
Københavns Lufthavn,
indenrigs 31 51 20 99
Københavns Lufthavn,
udenrigs 31 51 22 99
Odense Lufthavn 65 95 55 00
Aalborg Lufthavn 98 17 72 77
Aarhus Lufthavn 86 36 36 99

Hertz
Københavns Lufthavn,
indenrigs 32 50 30 40
Københavns Lufthavn,
udenrigs 32 50 93 00
Odense Lufthavn 65 95 57 57
Aalborg Lufthavn 98 17 15 99
Aarhus Lufthavn 86 36 36 44

Europcar
Københavns Lufthavn,
indenrigs 32 50 66 66
Københavns Lufthavn,
udenrigs 32 50 30 90
Odense Lufthavn 66 14 15 44
Aalborg Lufthavn 86 13 21 33
Aarhus lufthavn 86 36 37 44

Telefonselvalg til udlandet

Fra fuldautomatiske telefoner drejer man selv frem til et fuldautomatisk nr. i et af nedenstående lande:

- 1) først den internationale kode 00
- 2) dernæst det enkelte lands retningsnr. (se nedenfor)
- 3) til sidst område- og tlf.nr.

Det første ciffer i områder. (som oftest 0 (nul), i visse lande dog 9) skal altid udelades ved opkald til udlandet.

En undtagelse er USA og Canada, hvor hele områder. vælges med.

A	
Alaska	1
Albanien	355
Algeriet	213
Andorra	376
Angola	244
Anguilla	1
Antigua og Barbuda	1
Argentina	54
Armenien	7
Aruba	297
Ascension	247
Aserbajdsjan	994
Australien	61
Australsk Antarktis	672

B	
Bahamas	1
Bahrain	973
Bangladesh	880
Barbados	1
Belgien	32
Belize	501
Benin	229
Bermuda	1
Bhutan	975
Bolivia	591
Bosnien-Hercegovina	387
Botswana	267
Brasilien	55
Brunei Darussalam	673
Bulgarien	359
Burkina Faso	226
Burma se Myanmar	
Burundi	257

C	
Cambodja	855
Cameroun	237
Canada	1
Caymanøerne	1
Centralafrikanske Republik	236
Chile	56
Colombia	57
Comorerne	269
Congo	242
Cookøerne	682
Costa Rica	506
Cote d'Ivoire	225
Cuba	53
Cypern	357

D	
Diego Garcia	246
Djibouti	253
Dominica	1
Dominikanske Republik	1

E	
Ecuador	593
Egypten	20
El Salvador	503
England, se Storbritannien	
Eritrea	291
Estland	372
Etiopien	251

F	
Falklandsøerne	500
Fiji	679
Filippinerne	63
Finland	358
Forenede Arab. Emirater	971
Forenede Stater, se USA	
Frankrig (m. Monaco)	33
Fransk Guayana	594
Fransk Polynesien	689
Færøerne	298

G	
Gabon	241
Gambia	220
Georgien	995
Ghana	233
Gibraltar	350
Grenada	1
Grækenland	30
Grønland	299
Guadeloupe	590
Guam	671
Guatemala	502
Guinea	224
Guinea Bissau	245
Guyana	592

H	
Haiti	509
Holland	31
Hollandske Antiller	599
Honduras	504
Hongkong	852
Hviderusland	7

I	
Indien	91
Indonesien	62
Irak	964
Iran	98
Irland (Eire)	353
Island	354
Israel	972
Italien (m. Vatikanstaten)	39

J	
Jamaica	1
Japan	81
Jomfruøerne	1
Jordan	962

K	
Kap Verde	238
Kasakhstan	7
Kenya	254
Kina	86
Kirgisistan	7
Kiribati	686
Kroatien	385
Kuwait	965

L	
Lesotho	266
Letland	371
Libanon	961
Liberia	231
Libyen	218
Litauen	370
Luxembourg	352

M	
Macau	853
Madagaskar	261
Makedonien	389
Malawi	265
Malaysia	60
Maldiverne	960
Mali	223
Malta	356
Marokko	212
Marshalløerne	692
Martinique	596
Mauretanien	222
Mauritius	230
Mexico	52
Mikronesien	691
Moldova	373
Mongoliet	976
Montenegro	381
Montserrat	1
Mozambique	258
Myanmar	95

N	
Namibia	264
Nauru	674
Nederlandene, se Holland	
Nepal	977
New Zealand	64
Nicaragua	505
Niger	227
Nigeria	234
Nordkorea	850
Norge	47
Ny Caledonien	687

O	
Oman	968

P	
Pakistan	92
Palauøerne	680
Panama	507
Papua Ny Guinea	675
Paraguay	595
Peru	51
Polen	48
Portugal (m. Azorene og Madeira)	351
Puerto Rico	1

Q	
Qatar	974

R	
Réunion	262
Rumænien	40
Rusland	7
Rwanda	250

S	
S. Helena	290
S. Kitts & Nevis	1

S. Lucia	1
S. Martin	590
S. Pierre & Miquelon	508
S. Vincent & Grenadinerne	1
Saipan	670
Salomonøerne	677
Samoa, Amerikansk	684
San Marino	378
Samoa, Vestsamoa	685
Sao Tomé & Príncipe	239
Saudi-Arabien	966
Schweiz (m. Liechtenstein)	41
Senegal	221
Serbien	381
Seychelleerne	248
Sierra Leone	232
Singapore	65
Slovakiet	42
Slovenien	386
SNG, se individuelle statsnavne	
Somalia	252
Spanien (m. Kananske Øer) .	34
Sri Lanka	94
Storbritannien og Nordirland	44
Sudan	249
Surinam	597
Sverige	46
Swaziland	268
Sydafrika	27
Sydkorea	82
Syrien	963

T	
Tadsjikistan	7
Taiwan	886
Tanzania	255
Tchad	235
Thailand	66
Tjekkiet	42
Togo	228
Tonga	676
Trinidad & Tobago	1
Tunesien	216
Turkmenistan	7
Turks- og Caicosøerne	1
Tuvalu	688
Tyrkiet	90
Tyskland	49

U	
Uganda	256
Ukraine	7
Ungarn	36
Uruguay	598
USA	1
Uzbekistan	7

V	
Vanuatu	678
Venezuela	58
Vietnam	84

Y	
Yemen	967
Yemen (sydligste del)	969

Z	
Zaire	243
Zambia	260
Zimbabwe	263

Æ	
Ækvatorial Guinea	240

Ø	
Østrig	43

Lokale telefonnummerændringer

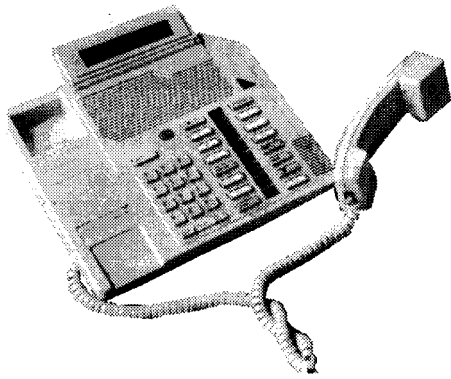

På grund af den løbende modernisering af telefoncentralerne skal flere abonnenter skifte telefonnummer.

Her kan du se hvilke numre inden for , KTAS det drejer sig om, samt hvornår det sker.

Ændringer i 1996

Central	Nuværende nr.serie	Fremtidige nr.serie	Ændringsdato
Roskilde	42 35 00 00 - 42 35 99 99	46 35 00 00 - 46 35 99 99	09.01.96
Brøndbyøster	36 47 00 00 - 36 47 49 99	36 47 00 00 - 36 47 49 99	16.01.96
Ejbybro	46 40 50 00 - 46 40 69 99	46 40 50 00 - 46 40 69 99	13.02.96
Ydre Nørrebro	35 83 00 00 - 35 83 99 99	35 83 00 00 - 35 83 99 99	26.03.96
Rødovre	36 41 00 00 - 36 41 69 99	36 41 00 00 - 36 41 69 99	16.04.96
Humblebæk	49 19 00 00 - 49 19 49 99	49 19 00 00 - 49 19 49 99	30.04.96
Odden	59 32 60 00 - 59 32 79 99	59 32 60 00 - 59 32 79 99	23.04.96
Hornbæk	49 70 00 00 - 49 70 39 99	49 70 00 00 - 49 70 39 99	07.05.96
Ålsgårde	49 70 70 00 - 49 70 99 99	49 70 70 00 - 49 70 99 99	18.06.96
Albertslund	43 64 00 00 - 43 64 99 99	43 64 00 00 - 43 64 99 99	25.06.96
Hulby	53 58 50 00 - 53 58 59 99	58 38 50 00 - 58 38 59 99	02.07.96
Brandelev	53 74 00 00 - 53 74 09 99	55 54 00 00 - 55 54 09 99	09.07.96
Fredensborg	42 28 00 00 - 42 28 59 99	48 48 00 00 - 48 48 59 99	06.08.96
Kastrup	31 51 00 00 - 31 51 99 99	32 51 00 00 - 32 51 99 99	13.08.96
Brønshøj	31 60 00 00 - 31 60 99 99	38 60 00 00 - 38 60 99 99	03.09.96
Brønshøj	31 80 00 00 - 31 80 29 99	38 80 00 00 - 38 80 29 99	03.09.96
Nivå	42 24 10 00 - 42 24 79 99	49 14 10 00 - 49 14 79 99	10.09.96
Nivå	42 24 90 00 - 42 24 99 99	49 14 90 00 - 49 14 99 99	10.09.96
Bavnehøj	42 13 70 00 - 42 13 79 99	46 43 70 00 - 46 43 79 99	01.10.96
Bavnehøj	42 40 00 00 - 42 40 09 99	46 40 00 00 - 46 40 09 99	01.10.96
Karlsunde	42 15 00 00 - 42 15 39 99	46 15 00 00 - 46 15 39 99	08.10.96
Valby	31 16 00 00 - 31 16 99 99	36 16 00 00 - 36 16 99 99	15.10.96
Frederiksberg	31 10 00 00 - 31 10 99 99	38 10 00 00 - 38 10 99 99	29.10.96
Tune	42 13 60 00 - 42 13 69 99	46 13 60 00 - 46 13 69 99	05.11.96
Tune	42 13 80 00 - 42 13 99 99	46 13 80 00 - 46 13 99 99	05.11.96
K. Hyllinge	42 40 30 00 - 42 40 49 99	46 40 30 00 - 46 40 49 99	12.11.96
Nærum	42 80 00 00 - 42 80 39 99	45 80 00 00 - 45 80 39 99	19.11.96
Gevninge	42 40 10 00 - 42 40 29 99	46 40 10 00 - 46 40 29 99	03.12.96
Agersø	53 59 80 00 - 53 59 89 99	58 19 80 00 - 58 19 89 99	10.12.96
Næstved	53 72 00 00 - 53 72 49 99	55 72 00 00 - 55 72 49 99	17.12.96

Det finder du i Mostrup's

Firmaer

Erhvervsdrivende optages med navn, adresse og telefon i navne- og adressefortegnelsen, hvor de fremhæves typografisk. Endvidere optages erhvervsdrivende på Mostrup's Gule Sider med annoncer og faggruppeoptagelser mod betaling.

Foreninger

Foreninger optages på Mostrup's Gule Sider efter redaktionens skøn. Der medtages foreningens navn, adresse og tlf.nr. Disse oplysninger gentages i navnefortegnelsen, hvor de fremhæves typografisk.

Institutioner, skoler m.v.

Alle kommunens offentlige institutioner, skoler m.v. optages på Mostrup's Gule Sider efter redaktionens skøn. Disse oplysninger gentages i navne- og adressefortegnelsen, hvor de fremhæves typografisk.

Privatpersoner

Alle beboere over 18 år medtages automatisk i navne- og adressefortegnelsen. Oplysninger om navn, adresse og stilling er stillet til rådighed af de kommunale myndigheder og gengivet uden rettelser. Rettelse af navn, adresse og stilling kan derfor kun ske til folkeregistret. Privatpersoner kan, hvis de ønsker det, helt udgå af vejviseren. Det skal meddeles til folkeregistret og ikke til forlaget. Folkeregistret sørger for, at beboere, som vil udelades af vejviseren, udelades så længe de ønsker det.

Telefonnumre

Telefonnumre er indsat i vejviseren på basis af henvendelser fra brugerne samt forlagets opkald på telefonselskabernes oplysningssystem. Er du flyttet eller blevet enke, bortfalder dit tlf.nr. automatisk i vejviseren. *Hvis dit tlf.nr. mangler, eller det skal rettes eller slettes, så indsend venligst kuponen på næste side. Slå op i navnefortegnelsen og se selv efter. Fortæl os, hvis det skal rettes, eller du har fået hemmeligt tlf.nr.*



Rettelser eller tilføjelser? Benyt kuponen på næste side. - Tak for hjælpen.

Servicekupon

Du kan altid ringe til os på telefon 33 97 03 33, hvis du ønsker at rette/tilføje/slette noget i vejviseren - men du kan også bruge kuponen herunder.

Afkryds venligst om oplysningerne drejer sig om et firma, en forening, et privat telefonnummer eller privatperson, og udfyld afsnittet med de ønskede oplysninger.

Firma	<input type="checkbox"/> Optagelse <input type="checkbox"/> Rettelse <input type="checkbox"/> Besøg af konsulent
▼ <input type="checkbox"/> Afkryds her	Faggruppe: _____ Firma/navn: _____ Adresse: _____ Tlf.: _____ Postnr.: _____ By: _____
	<small>Skævinge 1996/97</small>

Foreninger	Foreninger inden for vejviserens område optages gratis på Mostrup's Gule Sider. Der medtages foreningens navn, formandens navn, adresse og telefonnummer.
▼ <input type="checkbox"/> Afkryds her	<input type="checkbox"/> Optagelse <input type="checkbox"/> Rettelse Foreningens navn: _____ Formandens navn: _____ Adresse: _____ Tlf.: _____ Postnr.: _____ By: _____
	<small>Skævinge 1996/97</small>

Telefonnummer	Telefonnumre til private personer optages i vejviseren i navne- og adressefortegnelsen. Sommerhustlf.nr. optages ikke i vejviseren.
▼ <input type="checkbox"/> Afkryds her	Mit telefonnummer er: <input type="text"/> <input type="checkbox"/> Mit telefonnummer bedes optaget <input type="checkbox"/> Mit telefonnummer bedes rettet fra: <input type="text"/> <input type="checkbox"/> Mit telefonnummer bedes slettet Navn: _____ Adresse: _____ Postnr.: _____ By: _____
	<small>Skævinge 1996/97</small>

Benyttes denne kupon sendes den til FOLKEREJSTRET 

Privatperson	Sletning af navn, adresse og stilling kan kun ske til folkeregistret. Se adressen under Kommune i informationsafsnittet.
▼ <input type="checkbox"/> Afkryds her	<input type="checkbox"/> Undertegnede ønsker ikke optagelse i Mostrup's Vejviser. Navn: _____ Adresse: _____ Tlf.: _____ Postnr.: _____ By: _____
	<small>Skævinge 1996/97</small>



Dato: _____ Underskrift: _____

Priserne er incl. moms og excl. forsendelse.



Mostrup's Vejviser

udgives i 242 kommuner.
Priser fra kr. 117,50
til kr. 197,50

Ja tak!

Jeg bestiller hermed ____ stk.
for _____ Kommune



Mostrup Kortbogen

Udgives i alle amter, undtagen
Bornholms- og Københavns Amter.
Priser fra 187,50 til kr. 312,50

Ja tak!

Jeg bestiller hermed ____ stk.
for _____ Amt



Kommunal Håndbogen 1996

Pris kr. 813,75 (25% rabat
ved køb i abonnement)

Ja tak!

Jeg bestiller hermed ____ stk.
Kommunal Håndbogen 1996

Navn/Firma: _____ Postnr./by: _____

Branche: _____ Telefon: _____

Adresse: _____ Dato: _____ Underskrift: _____

Foldes her _____

Ufranket
svarforsendelse

Mostrup
betaler portoen

MOSTRUP

Farvergade 2

+++0267+++

1045 København K



Navne

A MØD DEM I MOSTRUP'S

A 1 Olie A/S, GI Klausdalsbrovej 476,
2730 Herlev 44 53 90 01

Abco ApS, Borupvej 42 A 42 28 88 60

Adoption og Samfund, Frederiksborg Amt,
Danstrupvej 11, 3480 Fredensborg 42 28 48 86

Afasiforeningen for Frederiksborg Amt,
Østre Alle 35 C, 3250 Gilleleje 48 30 24 89

Ager Sonja maler Byvej 5 42 11 00 01

Agvald Vibeke I. socialrådg. Åvej 3 42 11 06 51

AI Dental, Anemonevej 12 42 27 88 64

Aisen, Allan, Lægekonkultation,
Færgen 20, 3600 Frederikssund 42 31 03 47

Albrecht Allan P. akademiekn. Baunetofen 25 42 28 88 42

Albrechtsen Henrik Strøvej 102B 42 27 92 40

Albrechtsen Gerda sygepl. ske
Langelinievej 2 42 28 84 19

Lars J. vognmand Langelinievej 2 42 28 84 19

Mette Græsevej 4 42 28 91 40

Mogens J. mekaniker Græsevej 4 42 28 91 40

Alka forsikring, Engelholm Alle 1,
2630 Taastrup 43 58 58 58

Almaari Fathi A. Lindevej 10
Den almennyttige andelsboligforening
VIBO, Thoravej 26, 2400 København NV 31 19 77 88

Alabæk, Henrik, Lægekonkultation,
Møllestræde 12, 3400 Hillerød 42 26 01 77

Aising Anne M. C. kontorass
Kildelunden 13 42 11 00 98

Birthe H. Skævingevej 16 42 28 82 79

Frits gårdejer Skævingevej 16 42 28 82 79

Poul mekaniker Strøvej 57A 42 28 90 88

Søren studerende Møllevangen 4 42 28 90 88

Tina laborant Møllevangen 4 42 28 90 88

Ambrosen Charlotte L. Rosenvvej 6 42 27 88 85

Merethe K. dagplejer Rosenvvej 6 42 27 88 85

Thorkil G. cand. agro Rosenvvej 6 42 27 88 85

Ambrosiusen Ib B. Nyvej 31 42 11 06 86

Ambrosiusen Erik B. værkfører
Bolandsvej 18 42 11 02 48

Ida D. Bolandsvej 18 42 11 02 48

Amca ApS, Bådmøglergruppen,
Kildelunden 13 42 11 00 98

Amundsen Ellen M. fysioterap
Lille Lyngbyvej 14 42 11 04 30

Jan lærer Lille Lyngbyvej 14 42 11 04 30

Andelsboligforeningen Kildeparken I,
Kildetofen 9 42 11 04 84

Andelsboligforeningen Kildeparken II,
Kildelunden 29 42 11 04 84

Andersen A. C. afbygger Møllevej 23 42 28 80 26

Anders V. Hovedgaden 12¹ 42 28 82 34

Anna M. S. Langelinievej 9 42 28 84 69

Anna M. Nyvej 51 42 11 02 45

Anna M. Granstien 3 42 27 85 56

Anne Radkildetofen 10 42 27 90 62

Anne G. B. lærer Stjernevangen 11 42 28 89 48

Annelise S. Byvej 15A 42 27 85 35

Annette S. kontorass Violvej 5 42 27 85 35

Andersen Aps, Jens Birkegaard,
Borupvej 58 42 28 80 11

Arne S. professor Amalievej 25 42 27 81 19

Bent redn fører Violvej 8 42 27 84 82

Bent P. L. Stationsvej 9 42 27 84 53

Bente kassedame Hovedgaden 66 42 28 81 29

Andersen Bodil J. dagpl. moder Violvej 8 42 27 84 82

Bodil K. D. kontorass Strøvej 19 42 28 84 81

Børge edb. chef Gadegårdsparken 7 42 28 83 99

Carin hjemmehjælp Kildetofen 7 42 11 05 90

Carsten R. vævremester Harløsevej 21 42 27 81 43

Carsten T. Engvej 30 42 27 81 43

Charlotte husassistent Hovedvejen 1D 42 27 85 60

Charlotte R. Industrivej 19 42 27 85 60

Christina Månevænget 5 42 28 83 99

Christina B. Industrivej 8 42 27 89 23

Connie sygehjælper Gadegårdsparken 7 42 28 83 99

Connie M. dagplejer Rosenkildetofen 3 42 27 89 23

Connie P. kommis Engvej 30 42 27 89 23

Andersen, Dan Riise, Harløsevej 46 42 28 81 02

Dan R. Harløsevej 46B 42 28 80 80

Edel Kildelunden 17 42 11 00 71

Egon E. el. monter Store Lyngbyvej 11 42 11 00 94

Elsa Gadegårdsparken 12 42 28 82 46

Elith chauffør Store Lyngbyvej 53 42 11 00 12

Ellinor E. Bremerholmen 12 42 11 05 28

Elmer malermester Nygade 11 42 28 80 87

Eise Strøvej 92 42 27 81 21

Eise M. Birkevej 24 42 28 85 84

Erik H. N. gårdejer Hovedgaden 66 42 28 81 29

Erik J. forretningsfører Gørløseparken 24 42 27 82 48

Erik V. afbygger Skovbakkevej 5 42 28 87 31

Andersen, Erling, Birkevej 24 42 28 85 84

Erling vognmand Birkevej 24 42 28 85 84

Esther Døngårdsvej 9 42 27 83 94

Eva J. sygehjælper Holmegårdsparken 16 42 11 01 50

Evelyn I. Harløsevej 46B 42 28 90 80

Andersen, Evy, Kurreholmvej 23 42 27 85 12

Evy S. kontorass Kurreholmvej 23 42 27 85 12

Finn E. Krogtofen 16 42 28 91 99

Flemming lærer Store Lyngbyvej 35B 42 28 90 89

Flemming P. offsettryk Slangerupvej 6 42 28 90 89

Gitte skoleelev Store Lyngbyvej 35B 42 27 82 48

Grethe I. Gørløseparken 24 42 11 04 64

Grethe V. Lille Lyngbyvej 3 42 11 04 64

Gunner P. chauffør Skævingevej 11 42 28 87 57

Hanna sygehjælper Strøvej 87 42 27 85 56

Hans C. W. lægechef Granstien 3 42 28 81 06

Hans-Henrik Møllevangen 6 42 28 81 06

Hans W. mekaniker Industrivej 25 42 11 07 37

Hedvig Harløsevej 24A²⁰⁰ 42 27 84 53

Heidi Borupvej 16¹⁰ 42 11 10 17

Helga M. Stationsvej 9 42 11 02 55

Henning salgskons. Travegårdsvej 7 42 11 02 55

Henning fabrikant Store Lyngbyvej 56 42 28 84 59

Henny A. F. Tammevej 8 42 28 88 90

Henrik S. S. Langelinievej 9 42 11 02 05

Herluf V. bestyrer Dyrøulunden 5 42 27 87 64

Ib J. grosserer Dyrøulunden 5 42 28 80 97

Ib J. trafikant Døngårdsvej 11 42 28 80 97

Ib K. anl. gartner Torpegårdsvej 3 42 27 84 81

Ingeborg L. Nygade 11 42 27 84 81

Inger Dyrøulunden 5 42 27 85 12

Ingrid sygepl. ske Akærvej 4 42 27 81 21

Ingrid medhjælper Tvedåsvvej 18 42 27 85 12

J. C. afbygger Strøvej 92 42 28 81 02

Jan K. værkfører Kurreholmvej 23 42 28 81 02

Jane S. Krovej 22 42 28 82 30

Jannie W. kontorass Industrivej 25 42 28 81 02

Jens B. entreprenør Borupvej 58 42 27 85 36

Jens E. aut. elinstal Violvej 5 42 27 85 36

Jens K. S. mekaniker
Store Lyngbyvej 23 42 28 81 02

Jesper E. Store Lyngbyvej 11 42 28 81 02

Johannes N. gårdejer Hovedgaden 43 42 27 84 89

Jørgen maskinarb. Harløsevej 46A 42 28 82 90

K. H. monter Stationsvej 3 42 28 81 02

Kaja E. Krogtofen 25 42 27 88 57

Karen R. sekretær Harløsevej 46A 42 11 02 45

Karin L. Døngårdsvej 1 42 11 02 45

Karina M. Engvej 25 42 28 82 42

Karl K. specialarb. Nyvej 51 48 28 42 42

Karlo V. arbejdsmand Holmegårdsvej 1B 42 27 89 23

Karsten P. S. chauffør Hovedvejen 1D 48 27 79 07

Kenneth erg. elev Borupvej 1th 42 28 87 57

Kenneth H. Kildetofen 6 42 27 89 23

Kim M. falckræder Rosenkildetofen 3 48 27 79 07

Kirsten husholdn. lær. Lystrupvej 29 42 28 87 57

Kirsten B. fabrikarb. Skævingevej 11 42 11 10 32

Klaus E. serv. monter Lystrupvej 29 42 27 80 25

Knud vognmand Tvedåsvvej 18 42 27 80 25

Knud bilassistent GI Engvej 6 42 28 85 89

Andersen Kristian M. Rødkildetofen 12 42 28 91 24

Kristian O. landbr. elev Lindevej 6 42 28 82 13

Kristina Aa. Hovedgaden 46 42 11 02 05

Laila B. grosserer Møllevej 37 42 27 86 78

Lars mekaniker Hovedvejen 29A 42 27 85 60

Leif ingeniør Gørløseparken 34 42 11 00 94

Lis C. soc. pædagog Birkevej 19 42 11 00 12

Lisbeth skoleelev GI Engvej 19 42 27 85 60

Lisbeth E. Store Lyngbyvej 11 42 27 85 60

Lisbeth I. Kildelunden 10 42 11 00 94

Lone Store Lyngbyvej 11 42 11 00 12

Lone M. Store Lyngbyvej 53 42 27 86 32

Majbritt Violvej 5 42 28 90 89

Malene K. agronom Smedevej 9 42 28 87 47

Malene V. G. Slangerupvej 6 42 28 85 23

Marianne B. smørbr. jfr. Dyrøulunden 8 42 28 85 23

Marie-Louise sygehjælper Borupvej 70 42 28 84 37

Martin J. Møllevej 37 42 27 85 81

Martin S. Industrivej 19 42 27 85 81

Mary E. S. Strøvej 50 42 27 85 81

Merete D. børneh. pædag. Skolestrædet 4 42 27 91 36

Mette D. teknisk ass. Skolestrædet 8 42 27 88 57

Michael Skævingevej 11 42 28 80 97

Mogens bandagist Skåret 6 42 28 89 48

Mogens K. former Døngårdsvej 1 42 27 84 81

Morten T. E. Smedevej 1 42 27 80 25

Niels E. håndværter Nygade 11 42 28 87 45

Niels P. B. sneedker Stjernevangen 11 42 28 80 58

Niels R. gårdejer Akærvej 4 42 27 85 81

O. A. vognmand GI Engvej 6 42 27 80 25

Ole H. M. chauffør Møllevej 14 42 28 80 58

Olga A. Hovedgaden 43 42 11 01 50

Otto S. arbejdsmand Strøvej 18 42 28 87 47

P. S. L. gårdejer Kildemosevej 8 42 27 85 81

Palle L. H. muremester Dyrøulunden 8 42 27 80 96

Per ftd. lærer Skolestrædet 4 42 27 80 96

Peter L. arbejdsmand Anemonevej 3 42 27 82 52

Peter R. Akærvej 4 42 11 05 90

Poul murersvend Engvej 25 42 28 88 79

Poul B. statsamtstbet. Kildetofen 7 42 28 81 67

Poul E. medhjælper Harløsevej 22A 42 28 84 59

Rene vs. lærer Strøllillevej 2 42 11 01 50

Rikke M. Gadevangen 3 42 28 81 67

Rita L. Hovedgaden 24 42 28 84 59

Rune Kurreholmvej 23 42 11 01 50

S. E. afbygger Langelinievej 9 42 27 93 18

Sven H. orgelbygger
Holmegårdsparken 16 42 28 86 89

Svend A. specialarb. Gørløseparken 40 42 28 86 89

Svend E. S. vognmand Industrivej 8 42 28 86 89

Andersen, Svend Erik Slott, Industrivej 8 42 27 84 53

Svend L. arbejdsmand Stationsvej 9 42 11 00 51

Svend O. værkfører Store Lyngbyvej 35A 42 28 87 91

Søren L. Tammevej 8 42 11 07 74

Tina Amtsvejen 105 42 28 85 23

Tine M. Birkevej 11 42 11 00 51

Tommy automek. Store Lyngbyvej 52 42 27 80 96

Torben radiotekn. Borupvej 70 42 27 80 96

Tove A. Store Lyngbyvej 35A 42 11 02 05

Tove K. T. overass. Anemonevej 3 42 11 02 05

Uffe ingeniør Amtsvejen 82 42 27 80 96

Ulla Hovedvejen 4 42 28 81 67

Ul

Andreasen Holger S. arbejdsmand
 Store Lyngbyvej 28¹ 42 11 07 06
 - Inga Store Lyngbyvej 6 42 27 80 26
 - Inger K. H. Borupvej 94 42 27 85 57
 - Jane Kurholmvej 14 42 27 85 26
 - John F. radiotekn Kildelunden 19 42 27 83 18
 - John R. H. kaptajn Viovej 11 42 27 83 18
 - Jørgen Borupvej 94 42 11 07 06
 - Karl H. chauffør Store Lyngbyvej 6 42 27 83 64
 - Kirsten S. Lystrupvej 18 42 11 06 43
 - Lars V. Hvilégårdsparken 8 42 28 89 52
 - Lene Hovedvejen 2B 42 11 06 43
 - Lis driftsass Holmegårdsparken 56 42 28 89 52
 - Mary E. L. Markebækvej 9 42 27 85 57
 - Nina P. Kurholmvej 14 42 27 85 57
 - Susanne Tammoosevej 74 42 27 85 57
 - Tina Store Lyngbyvej 6 42 27 85 57
 - Vagn arbejdsmand Kurholmvej 14 42 28 89 01
 - Villy assistent Hvilégårdsparken 8 42 27 84 83
 - Vivi H. sekretær Egholm 2 42 11 01 89
Andreasen Annelise Kildetoften 24 42 11 09 04
 - Maja C. inspektrice Meløsevej 33 42 28 90 17

Ann-Mari, Butik, Hovedgaden 17 A 42 28 90 17

Antenne- og grundejerforeningen,
 Dyrulden 43 42 28 86 76

Antonisen Anne G. kontorass
 Store Lyngbyvej 32 42 11 06 71
 - Niels P. skotabst Store Lyngbyvej 32 42 11 06 71

Antonius Jørgen L. Byvej 7 42 27 84 55
Antonsen Erik P. slagtermst Strøvej 75 42 27 84 55
 - Lilli H. D. Strøvej 75 42 27 84 55

AP Olfarysæservice, Græse Bygade 33,
 3600 Frederikssund 42 31 32 18

Arbejdsformidlingen i Hillerød,
 Helsingørsgade 10, 3400 Hillerød 42 26 54 22
Arbejdstilsynet, Roskildevej 10 B, 1,
 3400 Hillerød 42 26 03 08
Arlø Inger Egestedvej 1 42 28 85 20

Arrese Begravelsesforretning,
 Amtsvejen 13 47 74 99 00

Arresøhus, Skolevej 2 42 11 03 67

Aksjær Christian F. kunsthändler
 Kildetoften 15 42 11 09 06
 - Inga M. Kildetoften 15 42 11 09 06

Aalgaen Lars P. Amtsvejen 105
 Baunehejen 7 42 28 91 20
 - Wioletta M. Baunehejen 7 42 28 91 20

Augustesen Inga E. sygehjælper
 Damgårdsvvej 15 42 27 84 04
 - Mogens driftsplanl Damgårdsvvej 15 42 27 84 04

Auto - Trans, Baunetoften 30 42 28 87 08

Axelsen Balduin K. adm direktør
 Holmegårdsparken 37 42 11 01 12
 - Lars S. Harløsevej 5 42 11 01 12
 - Aase konsulent Holmegårdsparken 37 42 11 01 12

B MØD DEM I MOSTRUP'S

Bach Berit H. damefrisør Poppelvej 18 42 28 87 09
 - Jan A. svejser Strøvej 24 42 28 89 76
 - Lars C. lærer Poppelvej 18 42 28 87 09

bach olie s-s, kai dige,
 GI Klausdalsbrovej 480, 2730 Herlev 44 53 53 44

Bæge Jeanne Hovedgaden 11B¹ 42 28 87 06
 - Johna inspektør Harløsevej 1 42 28 87 68
 - Kenneth Harløsevej 1 42 28 87 68
 - Ole E. chauffør Harløsevej 1 42 28 87 68

Bæhnen Lars F. forsorgspæd
 Lille Lyngbyvej 17 42 11 06 05

Balle Bjarne S. Langebjergvej 4B 42 27 83 23
Baltzer Anne B. Borupvej 77 42 27 81 96
 - Flemming B. Hovedvejen 10G 42 27 83 23
 - Knud E. medhjælper Borupvej 77 42 11 09 74
Baltzer Gitte Kildelunden 8 42 11 09 74
 - Morten N. Kildelunden 8 42 11 09 74

Barenholdt Kenneth L. Borupvej 45 42 12 03 25
Barfod, Dorte, Lægekonstulation,
 Kirkegade 10, 3300 Frederiksværk 42 12 03 25

Barfod, Sverre, Lægekonstulation,
 Kirkegade 10, 3300 Frederiksværk 42 12 03 25

Barkob Claus A. studerende
 Gadekærsvvej 6 42 27 88 19
Barreth Ib W. automek Lillevej 4 42 27 86 98
 - Inge adf leder Lillevej 4 42 27 86 98
 - Kenneth W. Lillevej 4 42 27 86 98

Barrett Jon K. Egholm 10
Barse-Jensen Maiken Baunetoften 1
 - Niels edb holdled Baunetoften 1 42 28 92 48
 - Susanne sygemedhj Baunetoften 1 42 28 92 48

Bartals Kirsten reng ass Torpegårdsvvej 2 42 28 86 45
 - Preben murersvend Torpegårdsvvej 2 42 28 86 45

Basse Ulla B. stud merc Lindebjergvej 4 42 28 80 10
Bauneparken sundhedscenter,
 Harløsevej 24 42 28 80 10

Baunegaard Henrik bager Amelievej 14 42 27 81 82
 - Pia S. Amelievej 14 42 27 81 82

Bay Anders M. Holmegårdsparken 38 42 28 84 99
 - Christian P. Hovedvejen 11 42 28 84 99
 - Grete adf sygepl Borupvej 52 42 28 84 99
 - Hans-Jørgen Hovedgaden 11B¹ 42 28 84 99
 - Janne køkkenleder Møllevænget 6 42 28 84 99
 - Jeanette P. Krogtøften 9 42 11 07 08
 - Karen S. Strøvej 30 42 11 07 08
 - Lene D. Holmegårdsparken 38 42 27 90 93
 - Martin Hovedvejen 11 42 27 90 93

Bay, Mogens, Industrivej 11 42 28 80 57

- Mogens P. vognmand Industrivej 11 42 28 80 57
Bay-Nielsen, Annemarie, Lægekonstulation, Nørregade 4,
 3300 Frederiksværk 42 12 21 00
Bebe Anna-Grete F. edb konstr Byvej 13 42 11 06 57
 - Dan kontorfuldm Byvej 13 42 11 06 57
 - Kenneth Byvej 13 42 12 00 22
Bech Niels P. fabrikant Baunetoften 16 42 12 00 22
Becken, Søren, Lægekonstulation,
 Strandvejen 1, 3300 Frederiksværk 42 28 88 09
Beebe Anneliese Byvej 30 42 28 88 09
Bek Eva Y. assistent Birkevej 26 42 27 90 99
Bekker Kai stud agro Strøvej 116 42 27 90 99

Bendix dekoration, Strøvej 16 42 28 88 96

Bendtsen Erik H. telefonmont
 Hovedvejen 31 42 27 84 11
 - Henrik Kurholmvej 3 42 27 81 69
 - Jane E. Kurholmvej 3 42 27 81 69
 - Jette M. A. studerende Baunehejen 41 42 27 84 11
 - Martin D. Strøvej 113 42 28 91 93
 - Ninna Hovedvejen 31 42 28 91 93
 - Sanne G. butiksass Baunehejen 17 42 27 92 01
Bengtsson Bente L. kontorass Strøvej 77 42 27 92 01
 - Louise N. Strøvej 77 42 11 04 84
Bennetzen Lars G. el ingeniør
 Kildelunden 29 42 11 04 84
 - Susan Kildelunden 29 42 11 04 84
Bentkjær Knud S. mekaniker Strøvej 109 42 27 80 88
Bentzen Grethe T. Garløseparken 44 42 27 80 16
 - Mona Y. elev Rødkildetoften 18 42 27 83 11
 - Tina M. Gadekærsvvej 10 42 11 08 12
 - Henrik skovtekniker Regnholmvej 4 42 28 92 96
 - Henrik maskinarbejder Baunehejen 3 42 27 85 45
 - Kai J. grosserer Kurholmvej 36A 42 28 92 96
 - Kirsten social- og s Baunehejen 3 42 27 85 45
 - Lillian R. sekretær Kurholmvej 36A 42 11 00 33
 - Hanne overlærer Solparken 8 42 11 00 33
 - Goran C. ingeniør Tvedsåsvej 13 42 11 03 78
Berglund Bente assistent Tvedsåsvej 13 42 11 03 78
Bergstrøm Lise K. skoleelev Birkehejvej 3 42 11 03 78
Bergmann Tine Baunehejen 22 42 26 80 20
Bergstrøm Lise K. skoleelev Birkehejvej 3 42 11 02 33
Bernskov Mogens O. regnsk chef
 Fruervadvej 3 42 11 02 33

Bertelsen Frede S. arbejdsmand
 Hovedgaden 11B⁹¹ 42 28 87 06
 - Linda M. medhjælper Baunetoften 48 42 11 04 48
Berthelsen Poul G. gårdejer
 Holmegårdsparken 2 42 26 80 20
Berthold, Steen, Lægekonstulation,
 Nordstensvej 2, 3400 Hillerød 42 11 02 33
Betak Anne-Grethe Nyvej 37 42 11 02 33
 - Christian delingsfører Nyvej 37 42 11 02 33

Beuse Peter Strøllevej 18 48 28 48 86
Beyer Jan Kildevej 3 48 28 48 86
Bichel Martin U. Strøvej 114 42 11 10 47
 - Mie Strøvej 11 42 11 10 47
Bidstrup Lone Baunetoften 3 42 11 10 47
Bigler Finn fotograf Baunehejen 21 42 11 10 47
 - Louise Baunehejen 21 42 11 10 47
Bjerg Arne res delisksp Tammoosevej 34 42 11 10 47
 - Sonja sygehjælper Tammoosevej 34 42 11 10 47
Birch Dorte kunderådsg Søvej 4 42 28 80 01
 - Preben Søvej 4 42 28 80 01

Birkeby, Tømrerfirmaet, Strøbjergvej 26 42 28 92 72

Birkelund, Gartneriet, Strøvej 54 C 42 28 80 01

Birkmand Karin kontorass Strøbjergvej 26 42 28 86 65
 - Niels J. arkitekt Strøbjergvej 26 42 28 86 65
Bisgaard Søren tømrer Sportsvej 2 42 27 75 36
Bjerg A/S, N.C. Industrivænget 10 42 11 02 11
Bjermose Birthe overass.
 Gadegårdsparken 9 42 28 82 11
 - Henning K. tekniker Gadegårdsparken 9 42 28 82 11
Bjerrum Anne kok Baunehejen 23 42 28 42 82
 - Jeppe A. marktkoord Baunehejen 23 42 11 03 00
Bjornes Jette L. korresp Regnholmvej 1 42 11 03 00
 - Tyge M. civilekonom Regnholmvej 1 42 28 87 29
Blichfeldt Kirsten V. Borupvej 14B 42 28 87 29
 - Lars V. ingeniør Borupvej 14B 42 28 87 29
Blomquist Michael teknisk ass
 Baunehejen 14 42 28 89 97
Blomsterberg Søren W. maskinarb
 Skovbrynet 2C 42 27 91 82
Blume Gitte M. kontorass
 Rødkildetoften 2 42 27 86 88
 - Linda K. lærer Strøvej 83 42 28 80 25
 - Olaf operatør Strøbjergvej 1 42 11 00 50
Blæksprutter daginstitution,
 Bremerholmen 5 42 11 00 50

BMP-Data Group Aps. Gasbetonvej 4,
 3310 Ølsted 42 28 86 99
Bodilsen Alis I. U. dameskrædder
 Nyvej 21 42 11 02 61
 - Carsten Nyvej 21 42 11 02 61
 - Mogens K. glørmester Nyvej 21 42 11 02 61
 - Rene Nyvej 21 42 11 02 61

Bogh Johannes J. arbejdsmand
 Lystrupvej 16 42 28 88 21
Bohn Aase ekspeditrice Krogtøften 3 42 28 88 21
Bolandsvejens Grundejerforening,
 Bolandsvej 34 42 11 09 58
Bomb Anna M. Birkevej 1 42 28 86 99
 - Leif L. V. tømrersvend Birkevej 1 42 28 86 99
 - Ronny B. tekn tegner Bellisvej 6 42 28 86 99
 - Ulle Bellisvej 6 42 28 86 99

Bonde Conni fængselsbetj Byvej 9B
 - Henrik chauffør Byvej 9B 42 27 83 79
 - Inger C. dagpl moder Stationsvej 15 42 27 90 99
Bonefeldt Dorte C. Strøvej 116 42 27 81 86
Bonnez Frida S. sekretær
 Hvilégårdsparken 28 42 31 31 41
Boolsen, Uffe, Lægekonstulation,
 Østergade 24, 3600 Frederikssund 42 31 31 41
Borgquist Alice S. markedschef
 Baunehejen 26 42 28 80 10
 - John O. maskintekn Baunehejen 26 42 28 80 10

Borup, Andelsmejeriet, Borupvej 80 - 84 42 27 80 08

Bramlev Søren postformand
 Amtsvejen 88 42 28 81 80
 - Vibeke M. Amtsvejen 88 42 28 81 80
Brammer Mark P. D. Strøbjergvej 22 42 28 86 62
 - Peter portar Strøbjergvej 22 42 11 05 26
Brandt Bente M. Tvedsåsvej 4 42 28 91 16
 - Christina Meløsevej 31 42 11 05 26
 - Jørgen P. finansrd Meløsevej 31 42 11 05 26
 - Kjeld O. vognmand Tvedsåsvej 4 42 28 91 16
 - Tanni E. bankass Meløsevej 31 42 28 91 16

Bregnhøj Lene Pilevej 4 42 11 02 67
Brogberg Eva I. væverske Kappelskovvej 10 42 11 02 67
Brochstedt Helle Kildelunden 41 42 11 04 25
Brodersen Dorte Tammoosevej 48 42 11 05 80
 - Erik S. kontorass Tammoosevej 58 42 11 05 80
 - Inge Tammoosevej 58 42 27 87 82
 - Lene B. Kurholmvej 37 42 28 81 80
Bromand Bent J. lic agro Borupvej 42B 42 28 81 80

Bromand, Inge Lise, Borupvej 42 B 42 28 81 80

- Inge-Lise F. damefrisør Borupvej 42B 42 28 81 80
Bruun Anna Harløsevej 24A²¹ 42 28 85 68
 - Benny snedker Borupvej 4 42 28 87 36
 - Ely G. dagpl moder Birkevej 14 42 28 89 19
 - Hardy slagter Birkevej 9 42 27 81 42
 - Ilse W. Kurholmvej 8 42 28 85 68
 - Jørgen C. vognmand Humlemosevej 1 42 28 87 36
 - Kamma K. Borupvej 4 42 28 89 19
 - Kern salgschauffør Birkevej 14 42 28 89 19
 - Kirsten M. Humlemosevej 1 42 28 89 19
 - Mona kontorass Birkevej 9 42 27 81 42
 - Ole kontorbetj Hovedgaden 18 42 28 88 14
 - Ole Kurholmvej 8 42 28 88 14
Brüner Knud A. repræsentant
 Langelinievej 14 42 28 88 14
 - Susanne dagpl moder Langelinievej 14 42 28 88 14
 - Thomas A. Langelinievej 14 42 11 04 34
Brøndsholm Finn kommis
 Store Lyngbyvej 44C 42 11 04 34
 - Jutta K. ekspeditrice Store Lyngbyvej 44C 42 11 04 34

BTR Totalentreprise Aps,
 Hvedemarken 25, 3550 Slangerup 42 33 50 23

Buch Mikael B. Strøvej 33A 42 28 89 25
Buhrkall Torben Østervej 8 42 28 80 08
Bundgaard Dorte R. Strøvej 43 42 28 89 06
 - Hanne Strøvej 25B 42 28 91 12
 - Susanne Markebækvej 7 42 28 80 06
 - Søren lagerarb Markebækvej 7 42 28 80 06
 - Tonny butiksslagter Strøvej 43 42 28 89 25

Bus Danmark A/S,
 Banegårdsplassen 3-5, 2, 2750 Ballerup 44 87 71 00
Buschke Andreas M. G. Nyvej 34 42 28 84 52
Bygland Anne V. Solparken 11
 - Thorbjørn kaross smed Solparken 11 42 28 84 52
 - Von Bülow Erna Strøvej 1A⁹¹ 42 28 84 52
 - Mette K. Lille Havelsevej 8 42 28 84 52
 - Rikke D. Borupvej 15A¹ 42 28 86 07
Bækgaard Jens B. skoleinsp
 Udsbjergvej 1 42 28 86 07

Bergesen Mogens elektriker
 Borupvej 42A⁹¹ 42 28 86 60

C MØD DEM I MOSTRUP'S

C - Trading, Lystrupvej 18 42 27 83 64
Calløe Kirsten F. M. besk vejled
 Lille Lyngbyvej 17 42 11 05 05

Calløe Kirsten F. M. besk vejled
 Lille Lyngbyvej 17 42 11 05 05

Calløe Kirsten F. M. besk vejled
 Lille Lyngbyvej 17 42 11 05 05

Calløe Kirsten F. M. besk vejled
 Lille Lyngbyvej 17 42 11 05 05

Calløe Kirsten F. M. besk vejled
 Lille Lyngbyvej 17 42 11 05 05

Calløe Kirsten F. M. besk vejled
 Lille Lyngbyvej 17 42 11 05 05

Camilla, Frisør, Hovedgaden 14. 42 28 80 88

HOVEDGADEN 14. 3320 SKÆVINGE



42 28 80 88

Canzella Claus vagtcentred
Hovedvejen 10D 42 27 84 56
- Mergit vagtmester Hovedvejen 10D. 42 27 84 56
Carlsen Birgitte kontorelev
Langelinievej 16
- Curt L. malersvend Engvej 34. 42 27 84 68
- Egon A. W. specialarb Lille Lyngbyvej 27. 42 11 00 30
- Elva J. E. Skolestrædet 1.

Gerner Carlsen

Byvej 25, Meløse, 3320 Skævinge

42 11 00 48

Se Mostrup's Gule Sider: Vognmand

- Gerner vognmand Byvej 25B. 42 11 00 48
- Heidi Hovedvejen 44. 42 27 93 20
- Kir Byvej 24A. 42 11 10 38
- Lis omst dame Harløsevej 22B 42 28 89 30
- Mona A. B. kontorass Engvej 34. 42 27 84 68
- Per S. Byvej 24A. 42 11 10 38
- Winnie M. Bolandsvej 28
Carlsen Grethe A. GI Engvej 18. 42 27 86 53
- Niels P. arbejdsmand GI Engvej 18 42 27 86 53
Casablanca Pizza House, Hovedgaden 12 42 28 89 76
CG Eloxaring ApS, Industrivæj 19. 42 11 09 25
Chabert Chris værktøjsmag Harløsevej 12.

Christensen A/S, John, Industriskellet 22,
3300 Frederiksværk. 47 77 18 00

Christensen Ann kontorass
Kildelunden 43. 42 11 07 78
- Ann E. optiker Dyrølund 3. 42 28 82 78
- Anne G. maskinarb Bolandsvej 42. 42 11 02 22
- Anni Z. overlærer Amtsvæjen 14.
- Annie K. assistent Dyrølund 2. 42 28 87 85
- Arne gårdejer Markebækvej 4. 42 28 81 99
- Birgit sygepl ske Toftevænget 1. 42 28 88 82
- Birgitte D. monitrice Baunetoften 49. 42 28 90 57
- Birthe I. P. dagpl moder Bellisvej 7. 42 27 85 89
- Bodil Strøvej 84. 42 27 83 68
- Britta I. Hovedgaden 4. 48 28 44 45
- Bruno E. lagereksp Meløsevej 2.
- Børge arbejdsmand Lystrupvej 19. 42 27 81 76
- Camilla T. Amalievej 30
- Ebbe F. T. kreaturist Kurreholmvej 25. 42 27 81 98
- Edith D. sygepl ske Holmegårdsparken 6. 42 11 02 27
- Egon B. glasslør Holmegårdsparken 6. 42 11 06 65
- Ellen M. I. Meløsevej 2. 42 28 87 33
- Erik E. gårdejer Skæv Overdrevsvej 5. 42 28 83 54
- Erna I. M. Brydetofte 1. 42 28 80 72
- Eva V. sekretær Avej 6. 42 11 06 03
- Finn værkfører Borupvej 76. 42 27 88 02
- Frank K. Store Lyngbyvej 8
- Gerda Nyvej 10. 42 11 10 49
- Gerda E. sygepl ske Lille Lyngbyvej 9. 42 11 09 88
- Gitte K. lagerchef Store Lyngbyvej 8. 42 11 04 26
- Hanne B. studerende Harløsevej 42. 42 28 87 70
- Helga M. J. Engvej 33 42 27 83 98
- Henning medhjælper Nyvej 10 42 11 10 49
- Henning H. kontorbet Bolandsvej 42. 42 11 02 22
- Henrik entreprenør Store Lyngbyvej 8. 42 11 01 86
- Henrik C. Regnholmvej 3C. 42 11 06 44

Christensen Henry A. gårdejer Strøvej 84. 42 27 83 68
- Ib W. elektriker Hovedgaden 4. 48 28 44 45
- Ina B. butikselev Store Lyngbyvej 50. 42 11 03 38
- Inga A. Lystrupvej 6A1 42 27 80 35
- Irma L. dagpl moder Lystrupvej 19. 42 27 81 76
- Jan S. Krogtoften 33
- Jane Krogtoften 33 42 28 81 19
- Jimmy Gadevænget 10
- John medhjælper Nyvej 10
- Johnni S. Strøvej 54B
- Jytte A. kontorass Borupvej 76. 42 27 88 02
- Jørgen slagtermest Lystrupvej 6A1 42 27 80 35
- Jørgen radiomøkt Ved Kirken 10 42 27 82 05
- Jørgen maler Tammoosevej 4. 42 11 02 24
- Jørgen H. traktorfører Jernvedvej 5.
- Jørgen H. chef kons Anemonevej 2. 42 27 86 38
- Karen M. Lille Lyngbyvej 33 42 11 00 63
- Karin inspektør Arresøvej 5
- Kenn B. maskinarb Baunetoften 49 42 28 90 57
- Kim T. Kurreholmvej 25 42 27 81 98
- Kirsten S. overkonstab Kildevænget 34. 42 11 09 00
- Kurt motormand Baunehøjen 32
- Lars tømrer Brogårdsvej 2. 42 11 05 40
- Lars B. K. Hulebækvej 2.
- Leif specialarb Meløsevej 2. 42 28 87 33
- Lene skoleelev Baunetoften 27. 42 28 82 65
- Lene M. klinikass Amalievej 30
- Lis kontorass Rødkildetoften 4. 42 27 85 09
- Lis K. kontorass Hovedvejen 13 42 27 82 47
- Lisbeth K. Dyrølund 2
- Lisbeth L. kontorass Krogtoften 5. 42 28 92 82
- Liselotte assistent Travegårdsvej 10. 42 11 08 17
- Lissy A. P. Skæv Overdrevsvej 5 42 28 83 54
- Luzzi I. monitrice Kurreholmvej 25. 42 27 81 98
- Marlene A. Y. Gadevænget 10 42 28 81 19
- Marathe L. E. Store Lyngbyvej 9
- Michael delingsfører Store Lyngbyvej 50. 42 11 03 36
- Michael Dyrølund 39 42 28 86 94
- Mogens B. Baunehøjen 4. 42 28 92 32
- Mogens F. maskinsmed Amalievej 30
- Mogens K. ingeniør Toftevænget 1 42 28 88 82
- Niels M. salgssass Kildelunden 43. 42 11 07 78
- Ole fabrikant Bellisvej 7
- Palle specialarb Store Lyngbyvej 9
- Palle L. sømand Nyvej 19. 42 11 02 41
- Palle M. elektrontekn Hovedvejen 6. 42 27 84 34
- Ruth Harløsevej 24A²¹²
- Ryan driftsass Lystrupvej 21¹ 42 27 87 85
- S. K. maskinarb Hovedvejen 13. 42 27 82 47
- Tommy skorst fejer Travegårdsvej 10. 42 11 08 17
- Torben H. uddeler Dyrølund 3. 42 28 82 78
- Tove kontorass Hovedgaden 33 42 28 83 90
- Tove Markebækvej 4 42 28 81 99
- Ulla M. B. kontorass Baunehøjen 4 42 28 92 32
- Viggo B. medhjælper Toftevængen 3
- Aage N. kølehusarb Hovedvejen 38C
- Aage R. arkitekt Avej 6 42 11 06 03
Christiansen A. T. grosserer Tværvej 2 42 11 02 00
- Anker B. tømrer Brydetofte 16 42 28 81 49
- Anna Nygade 15 42 28 80 63
- Annie T. Smedevej 1 42 28 84 12
- Bent fly meteorol Baunehøjen 39. 42 28 94 72
- Bente B. Baunehøjen 39. 42 28 94 72
- Charlotte M. S. Borupvej 16⁵¹
- Claus L. akademiing Solparken 12 42 11 06 84
- Eleunilij T. Holmegårdsparken 28 42 11 05 59
- Flemming murersvend
Lille Lyngbyvej 37B 42 11 00 55
- Grethe Tværvej 2 42 11 02 00
- Grith P. Baunetoften 25
- Gudrun Brydetofte 16. 42 28 81 49
- Hanne B. assistent Hvilégårdsparken 26 42 28 86 98
- Jens K. mekaniker Hulebækvej 4. 42 28 86 58
- Johnny S. overkonstab Solparken 20.
- Jytte Gadevænget 9 42 28 84 34
- Jørgen L. gårdmand Hovedvejen 43 42 28 80 96
- K. Nygade 9 42 28 80 63
- Kaj V. Nygade 15 42 11 10 19
- Lennart B. præst Præstehøjvej 1. 42 11 10 19
- Lissi U. fysioter st Præstehøjvej 1 42 28 86 58
- Marianne ekspeditrice Hulebækvej 4 42 28 86 58
- Niels C. S. kaptajn Hvilégårdsparken 26 42 28 86 88
- Ole K. mekaniker Smedevej 1 42 28 84 12
- Ole M. tømrer Uden Fast Bøml.
- Steen Holmegårdsparken 28. 42 11 05 59
- Steen M. maskinarb Gadevænget 9. 42 28 84 34
- Tina kontorass Tammoosevej 60.
- Torben pladesmed Erantisevej 12. 42 27 81 47
- Vibeke P. kontorass Erantisevej 12. 42 27 81 47
- Winnie Solparken 20
Christoffersen Aksel B. gartner
Smedevej 25. 42 28 84 60
- Bent gårdejer Store Lyngbyvej 64. 42 11 01 73
- Eva Store Lyngbyvej 64 42 11 01 73
- Ida K. Smedevej 25 42 28 84 60
Clasen Thordis B. Humlemosevej 1 42 11 02 44
Clausen Bente kontorass Skovbækvej 3. 42 28 81 05
- Bettina ring ass Krogtoften 8
- Curt C. distr chef Travegårdsvej 20 42 11 05 75
- Curt E. tømrer Skovbækvej 3 42 28 81 05
- Eily S. Travegårdsvej 20. 42 11 05 75
- Flemming H. Travegårdsvej 20. 42 11 05 75
- Frank E. Krogtoften 8
- Helle frisør Baunetoften 21 42 28 91 76
- Jørgen B. Baunehøjen 44.
- Ole chauffer Langebjergvej 4A. 42 11 10 35
- Peter M. Meløsevej 35 42 27 82 32
- Torben kleinsm Edrantisevej 2 42 28 91 76
- Aase E. boghld medhj Baunehøjen 44.
Clementsen Gunnar S. E. overlærer
Rosenalle 9 42 28 80 92
- Kristiane F. dagpl leder Rosenalle 9 42 28 80 92
Clemmensen Gerda Kildelunden 7 42 11 09 91
- Hanne L. Langebjergvej 9
Clemmensen Leopold J. pensionist
Kildelunden 7. 42 11 09 91
Colitis-Chrohn Foreningen, Sct. Nilsvej 3,
3550 Slangerup. 42 33 32 89
Connellan Amy J. Strøvej 52
Corfitzen Eda M. Kildetoften 11
Cryer Frederik H. teolog Langelinievej 10. 42 28 88 92
Cueto Niels M. biolog Tvedsvej 26.

D MØD DEM I MOSTRUP'S

Dahl Anette S. kontorass
Hvilégårdsparken 38
- Anne B. L. kommuneass Nyvej 41 42 11 02 19
- Arne E. værkfører Nyvej 41 42 11 02 19
- Astrid I. børneh pædag Nygade 3 42 28 85 40
- Eike M. tekn tegner Bolandsvej 4 42 11 08 62
- Eise H. Byvej 9A 42 11 00 24
Dahl, Jens, Læggekonsultation,
Langesvej 2 B, 3400 Hillerød. 42 26 01 79
- Kenneth Travegårdsvej 21
- Susanne skoleelev Travegårdsvej 21
Dahl Awatef J. E. Lindevej 10 42 11 06 08
Dahl John B. lagerchef Bolandsvej 1. 42 11 06 08
- Paula E. Bolandsvej 1 48 28 44 20
- Vikki E. Dyrølund 10 42 11 06 78
Damm Dorthe E. pædagog Byvej 8
Damsgaard Claes K. P. barnepl ske
Hulebækvej 2 42 28 85 48
- Gry C. P. Hulebækvej 2
- Jørgen K. bankbestyrer Hulebækvej 2. 42 28 85 48

DanBoliq, Slotsgade 46, 3400 Hillerød 48 24 21 11

DanCenter Gilleleje/Nordsjælland,
Tinkerup Strandvej 32, 3250 Gilleleje. 48 35 57 76

Danskilde Bo Harløsevej 34 70 11 23 23

Danica 70 11 23 23

Danielsen Bjarne elektrontekn Nyvej 47
- Mette Nyvej 47
Dansk Horse Video Sale, Skolevej 9 42 11 06 01
Danmarks Psoriasis Forening
Frederiksborg Amt, Mariehøj Alle 52,
2970 Hørsholm 42 57 18 17
Danref A/S, Industrivej 15 42 28 89 00
Dansk Apopleksiforening i Frederiksborg
Amt, Wadstedsvvej 18, 3220 Tisvildeleje. 42 30 76 10
Dansk Cyklist Forbund, Hillerød afdeling,
Skovledet 175, 3400 Hillerød. 42 25 35 34
Dansk Fibromyalgi Forening,
Roskildevej 42 B, 2000 Frederiksberg. 36 45 55 60
Dansk Gravhunde Klub, Skovhusevej 11,
4773 Stensved. 53 78 60 55

Dansk Landbrugs Realkreditfond,
Nyropsgade 21, 1780 København V 33 15 11 00

Dansk Metalarbejderforbund
Frederiksværk Afd. Jernbanegade 6,
3300 Frederiksværk. 42 12 01 53

Dansk Parkinonforening i Frederiksborg
Amt, Hornemansgade 36,
2100 København Ø 39 27 15 55
Dansk Politihøjskoleforening, Ligustervej 23,
3300 Frederiksværk. 47 77 15 67

Dansk Reklame Distribution I/S,
Allehelgensgade 1, 4000 Roskilde 46 36 88 99

Danske Døvblinde, Foreningen af,
Tecklavej 48, 2400 København NV 31 19 97 96

Danske Kækken Storcatering AS, Det,
Reskavej 13 - 15, 4220 Korsør. 53 57 18 19

Dargis Aimas B. Gadevænget 3
- Ellen M. kontorass Gadevænget 3
- Linus L. R. elektron med Gadevænget 3.
Davidsen Jette M. dagpl moder
Borupvej 14A. 42 28 85 99
- Torben el tekniker Borupvej 14A. 42 28 85 99

Degenkolw Karin J. H. overass
Kurreholmvej 16 42 27 81 90
Degn-Hansen Karen I. stud mag Violvej 7 42 27 87 41
- Louise Violvej 7
- Torben distr chef Violvej 7. 42 27 87 41

Dekorations-Lageret, Brogårdsvej 3 42 11 07 85
Delimo A/S, Industrivej 25 42 28 83 44

Demokratisk formylse Valgsamarbejde
mod Unionen, Askevej 16,
3630 Jægerspris 47 50 06 82
Deschler Pia E. Skævingevej 21 42 28 90 44

DICK's Flytteforretning * 31 24 94 00

Didriksen Asta J. Store Lyngbyvej 17 42 11 01 03
- Ell H. chauffer Store Lyngbyvej 17 42 11 01 03
Dietrich Joachim P. Store Lyngbyvej 55
- Jürgen redder Store Lyngbyvej 55. 42 11 00 91
- Margit P. sygepl ske Store Lyngbyvej 55. 42 11 00 91
- Mickey P. Store Lyngbyvej 55.

Dijnes, Olav, Læggekonsultation,
Jernbanegade 11, 3300 Frederiksværk. 42 12 34 00
Dinesen Susanna B. konsulent Byvej 10A.

Dinosen Thomas M. P. Iøjntant Byvej 10A .

DLG - Sjælland Nord, Skævingevej 23 47 28 01 01

Dommerkontor (civil), Kannikegade 5, 3400 Hillerød 42 26 98 00

Donkild Bente A. Iægesekreter
Kildetoften 9

- Steen servicetegn Kildetoften 9

Doukni Ahmed M. krojer Hovedgaden 5

- Liselotte S. smørremedhj Hovedgaden 5

Downes George L. Amtsvejen 81

Drejler Lars cand polit Lille Lyngbyvej 21 42 11 07 86

Drevesen Anna S. Kurreholmvej 47 42 27 81 80

- H. O. afbygger Kurreholmvej 47 42 27 81 80

Dworak Gurli E. ekspeditrice Lystrupvej 1 42 27 87 36

Dworak Total Entreprenør Service A/S, Smedevej 15 42 28 91 73

- Valdemar murermester Smedevej 31

Dybendal El-Teknik, Nørrgade 5, 3300 Frederiksværk 42 12 08 07

Dyrvang Hanne K. kontorass
Travegårdsvej 7 42 11 10 17

Dyrvad Lotte H. skoleass Hasejvej 6 42 11 07 10

Dæaling Charlotte revisorass
Store Lyngbyvej 47 42 11 10 31

- Lars B. Store Lyngbyvej 47 42 11 10 31

E MØD DEM I MOSTRUP'S

East-Tech Data, Anemonevej 2 42 27 85 38

E.B. Oliefyrservice, Nyvej 16 42 11 01 02

Ederstrøm Birgit M. V. Tammosevej 50 42 11 03 83

- Lennart S. Bremerholmen 20 42 11 02 74

- Søren fabrikant Tammosevej 50 42 11 03 83

Eg Glenn R. slagtermst Strøvej 2

- Susan B. dagplejer Strøvej 2

Ege Milly R. Baunetoften 43

Egede Rasmus Nyvej 13

Egelund Jørgen, Travegårdsvej 6 42 11 08 90

Eggers-Larsen Helge Ved Kirken 2

- Ole automek Ved Kirken 2

Egholm Vivi skoleelev Kildelunden 4 48 21 21 49

Einapor Mikael faglærer Hovedvejen 2ASt

Ejlertsen Børge arbejdsmand
Store Lyngbyvej 33 42 11 06 86

- S. M. A. Store Lyngbyvej 33 42 11 06 86

Ejning Peter maskinmester
Stjernevænget 5

Ejstrup Inger G. sygepl ske
Vinkelvænget 10 42 27 81 33

Ektstrand Britt H. Meløsevej 35

El-Entreprenøren, Førgøvej 99, 3600 Frederikssund 42 31 41 00

El-selskabet EFO, Undsøvej 3, 3300 Frederiksværk 47 76 76 76

El-Teknik A/S, Nyvej 5 42 11 03 33

Elholm A. A. A. smedsvend
Hovedgaden 11A

Eliassen Gitte J. berider Strøvej 81 42 27 84 40

Elkjær Edith ekspeditrice
Store Lyngbyvej 10 42 11 09 70

Ellegaard Claus B. mekanikersv
Hovedvejen 1A 48 27 77 79

Ellevang Bjarne kontorass Tvedåsvvej 5 42 11 03 99

Ely, Salon, Kurreholmvej 10 42 27 81 65

Elvius Svend værktøjer Skævingevej 21 42 28 90 44

Embedslægestationen, Kongens Vænge 4, 3400 Hillerød 42 26 67 00

Emerslund Hans studerende Egestedvej 1 42 28 89 82

- Mei A. Egestedvej 1 42 28 89 82

Emus, Hans Chr. Lægekonsultation, Hovedgaden 16 A 42 28 81 07

Enevoldsen Jytte A. hjemmehjælp
Hovedvejen 54

- Maibrith Holmegårdsparken 44 42 11 09 07

- Per B. konstabel Holmegårdsparken 44 42 11 09 07

Engelbrechtsen Margit L. kiropraktor
Strøvej 9

- Orla D. overass Holmegårdsparken 56

Enger Camilla Hovedvejen 25

Enggren Karen M. kontorass
Anemonevej 7 42 27 86 04

- Poul E. Ø. faglærer Anemonevej 7 42 27 86 04

Englund Hanne Borupvej 13

- Søren Borupvej 13

Erdmann Brian Baunehøjen 18

- Henning lagerforv Baunehøjen 18 42 28 81 14

- Inga M. kontorass Baunehøjen 18 42 28 81 14

- Rene Baunehøjen 18

Erichsen Anne-Lise sygepl ske
Tammosevej 82 42 11 04 82

- Jørgen F. prokurist Tammosevej 82 42 11 04 82

Erikaen Erik slagter Holmegårdsparken 18 42 11 08 15

- Gert R. fugemontør Baunehøjen 1

- Karina A. Hovedvejen 21ATh

- Maj-Britt servicete Meleosevej 5

- Olav L. G. arbejdsmand Toftevænget 7 42 28 86 38

- Ulla-Britt montrice Baunehøjen 1

Ertner, Susanne, Lægekonsultation, Kocksvvej 5 A, 3600 Frederikssund 42 31 01 17

Ervolder Elo tømrermester Lystrupvej 35 42 27 87 58

- Jette T. kogejomfru Amtsvejen 107A¹

- Ken Lystrupvej 33A

- Lena H. B. Lystrupvej 33A

Ethelberg Hans L. cand phil Meleosevej 3 42 28 86 64

- Ulla Meleosevej 3 42 28 86 64

F MØD DEM I MOSTRUP'S

Fabricius Anna L. hjemmehjælp
Kildetoften 19 42 11 00 98

Fabrikken Anco, Store Lyngbyvej 56 42 11 02 55

Falck Charlotte L. sygepl ske Skovbrynet 4 47 74 83 52

- Hans-Henrik stud merc Skovbrynet 4 47 74 83 52

Falcks Redningskorps, Heimdalsvej 1, 3400 Hillerød 48 24 22 22

Fals Ann-Britt G. Poppelvej 9

- Inger G. kok Poppelvej 9 42 28 87 58

- Michael R. murersvend Poppelvej 9 42 28 87 58

Faxe Ceres Depot, Industrivej 12 42 28 90 79

Fædders Ebba G. skolesekr
Holmegårdsparken 9 42 11 06 91

- Svend Aa. overlærer Holmegårdsparken 9 42 11 06 91

Felby Joan K. B. frisær
Store Lyngbyvej 44B 42 11 00 21

- Per H. klarer Store Lyngbyvej 44B 42 11 00 21

Feldt Annette sygehjælper Slangenupvej 1

- Jim D. overserent Slangenupvej 1

Fenger-Cederborg Allan pædagog
Skævingevej 15 48 28 48 18

- Rune Skævingevej 15

Fenlev, Niels, Lægekonsultation, Hillerødvej 44, 3540 Lyngø 42 18 70 05

Ferdinandson H O. mekaniker
Bremerholmen 14 42 11 02 58

Finish Production, Industrivej 21 42 28 90 84

Finn's Handicapørsel, Industrivej 23 A 42 28 83 77

Fischer Kent L. elev Toftevænget 17 42 28 87 90

Fischlein Anne M. kok Toftevænget 9

- Hans J. cementstøber Toftevænget 9

Fisker Anna V. Rosenkildelunden 5 42 27 90 88

- Lone sygehjælper Månevænget 2

- Maja Z. Amtsvejen 14 47 74 94 71

- Søren skovlæber Amtsvejen 14 47 74 94 71

Fleischer Anette Strøbjergvej 38 42 28 84 05

- Hans A. proprietær Strøbjergvej 38 42 28 84 05

Flemmings Læseservice 48 35 52 54

FN-Soldaterforeningen, lokalafd. Nordsjælland, Bolandsvej 1 42 11 06 08

Fobian Steen pladesmed Strøvej 81

FOF (Folkeligt Oplysnings Forbund) Østergade 11 D, 3400 Hillerød 48 24 40 02

Fogdal Jens direktør Bolandsvej 38 42 11 06 10

Foged Knud E. edb driftspl
Lille Havelsevej 6 42 28 90 69

- Lena L. edb driftsass Lille Havelsevej 6 42 28 90 69

Fogt Bente underafd ch Solparken 18 42 11 03 10

- Ivan G. oberst Solparken 18 42 11 03 10

Foldagers Planteskole, Plantevej 1 42 11 01 40

Foldal Bjarne modelsnedker Borupvej 74 42 28 89 45

- Hanne Borupvej 74 42 28 89 45

Fonnesbech Frederik V. B. Nyvej 39 42 11 08 66

- Katja I. Nyvej 39 42 11 08 66

Forbjerg-Larsen Helene M. kontorass
Markebækvej 2 42 28 88 15

- Jørgen F. maskinarb Markebækvej 2 42 28 88 15

Forsmann, Anni, Advokat, Hovedgaden 15 42 28 91 11

Forsmann Anni E. advokat Borupvej 58

- Ejner E. parcellist Harløsevej 24A¹⁰³ 42 28 90 32

- Nora A. Harløsevej 24A¹⁰³ 42 28 90 32

- Ulla kontorass Redkildetoften 26 48 27 73 03

Forsling Lars R. elektron mek
Solparken 10

Frandsen Martin GI Engvej 1 42 27 85 83

Frank Arne V. fotograf Kildevænget 15 42 11 02 01

- Hanne Kildevænget 15 42 11 02 01

Frausing Lars Baunetoften 44 42 28 88 57

Fredensborg Maskinstation A/S, Frederiksholmsvej 2, 3400 Hillerød 48 17 17 75

Frederiksborg Amt Børnerådsgivningen, Frederiksværksvej 2A, 3400 Hillerød 42 26 75 50

Frederiksborg Amts Alkoholambulatorium, Torvegade 10, 3300 Frederiksværk 47 77 03 11

Frederiksborg Amts jordmodercenter, Hørsholm, Usserød Kongevej 102, 2970 Hørsholm 48 29 29 29

Frederiksborg Amts Misbrugers center, Det Ambulante Team Skansegården, Skansevej 2C, 3400 Hillerød 48 20 02 20

Frederiksborg Brand A/S, Helsingersgade 41 A, 3400 Hillerød 48 24 07 77

Frederiksen Anja Strøvej 102A 42 27 83 14

- Carsten H. chauffør Nyvej 7 42 11 08 67

- Eli B. montrice Hovedvejen 1C 42 27 88 73

- Else U. reng ass Lille Lyngbyvej 22 42 11 04 31

- Finn H. taxavognmand Borupvej 48

- Gurli J. taxachauffør Borupvej 48 42 28 82 19

- Helge E. H. radiotekn Krogvej 16 42 11 08 67

- Jeanie Nyvej 7 42 11 08 70

- Karen Kildelunden 16 48 21 21 14

- Karsten V. Kildevænget 14 42 11 04 31

- Knud afbygger Lille Lyngbyvej 22 42 28 91 23

- Laila H. kontorass Strøvej 4¹ 42 28 91 23

- Leif J. gartner Strøvej 93

- Lize M. Arresøvej 7 42 28 93 18

- Lotte B. A. laborant Dyrelunden 21 42 27 81 72

- Mary M. Hovedvejen 1C 42 28 93 18

- Michael A. faglærer Dyrelunden 21 42 28 93 18

- Preben Strøvej 93

Frederikssund Redningsberedskab, Kocksvvej 36, 3600 Frederikssund 42 31 03 32

Frederikssund Sygehus, Frederikssundsvej 30, 3600 Frederikssund 48 29 58 59

Frederiksværk Dyreklinik, Allegade 29, 3300 Frederiksværk 42 12 32 23

Frederiksværk Dyreklinik, Allegade 29, 3300 Frederiksværk 42 12 32 23

Frederiksværk Låse Service, Dommerøngen 6, 3200 Helsingø 47 74 87 00

Frederiksværk & Omegns Ugebld v/Berlingske Lokaltaviser A/S, Industrihaven 3, 3300 Frederiksværk 42 12 02 86

Frederiksværk Privatskole, Torvegade 10, 3300 Frederiksværk 47 77 07 47

Frederiksværk Serviceudlejning, Industrihaven 4, 3300 Frederiksværk 42 12 41 68

Frellesvug Anna G. Markebækvej 1 42 28 86 66

Friis Birgitte H. kontorass
Hvillegårdsparken 50 42 28 85 53

- Carina Egestedvej 2A

- Gorm E. kontorchef Hvillegårdsparken 50 42 28 85 53

Fritids- og ungdomsklubben Syveren, Skolevej 7 42 11 07 25

Frohn-Christensen William formgiver
Hasejvej 12 42 11 01 21

From Birte inspektør Baunetoften 30 42 28 87 08

Fryd Delmar elektron mek Egholm 12 48 27 73 73

Fugl Regitze Hovedgaden 13 42 28 89 04

Funch-Rosenberg Grethe sygepl ske
Lindebjergvej 6 42 28 85 55

- Hans cand pharm Lindebjergvej 6 42 28 85 55

Funder Kirsten dagplejer Dyrelunden 7 42 28 89 79

Funder, Per, Dyrelunden 7 42 28 89 79

- Per B. el install Dyrelunden 7 42 28 89 79

Fyrkilde Manan L. Hulvejen 1 42 11 10 23

- Morten H. Hulvejen 1 42 11 10 23

G MØD DEM I MOSTRUP'S

Gabe, Helge, Lægekonsultation, Torvet 1, K, 3400 Hillerød 42 26 00 56

Gad Lars H. L. kemingenier
Holmegårdsparken 12 48 21 21 24

Garant Idehuset Hillerød, Carlsbergvej 32, 3400 Hillerød 48 24 18 88

Gærten Frede E. bagersvend Nyvej 14 42 11 06 56

- Irene L. ekspeditrice Nyvej 14 42 11 06 56

- Jørgen mekaniker Gørløseparken 18 42 27 89 04

- Lilje B. P. Gørløseparken 18 42 27 89 04

- Lone Kildevænget 32

- Rikke Kildelunden 18 42 11 10 30

Geisler Franz A. Byvej 36St

- Kurt gartner Nyvej 6 42 11 02 47

Gerdas Erik V. S. flimtekniker
Brydetofte 14 42 28 84 32

- Grethe V. Brydetofte 14 42 28 84 32

- Kaja E. sygehjælper Krogtoften 12

Gerlach Annie L. Tvedåsvvej 19 42 11 06 20

- Marianne L. L. Holmegårdsparken 34 42 11 06 32

- Niels S. lærer Holmegårdsparken 34 42 11 06 32

- Otto L. købmand Tvedåsvvej 19 42 11 06 20

- Per L. L. Bremerholmen 10 42 11 08 60

- Tina Q. Bremerholmen 10 42 11 08 60

Gert Storm Kristensen, Lægekonsultation, Hillerødvej 44, 3540 Lyngø 42 18 70 05

Gervad Jan arbejdsmand
Store Lyngbyvej 58

Gjerløff Anne-Grete H. økonomichef	
Rosenvej 2	42 27 85 11
- Jens C. E. controller Rosenvej 2	42 27 85 11
Gilæse Lars H. skomager Birkehøjvej 3	
Goddæns Bente læringsbogh	
Store Lyngbyvej 44E	42 11 06 83
Goings Benjamin Melesvej 17	
Gotfredsen Birgit Slangerupvej 9	42 28 80 21
- Helge L. entreprenør Slangerupvej 9	42 28 80 21
- Jesper chauffør Smedevvej 18	42 28 85 71

Gotfredsen Maskinstation

Slangerupvej 9, Sigerslevø, 3550 Slangerup

42 28 80 21

Se Mostrup's Gule Sider: Kloakrensning

Gothenborg Tim Amtsvejen 2	
Graff-Nielsen Hanne Bolandsvej 3	42 11 05 18
- Leif salgskons Bolandsvej 3	42 11 05 18
Gravensens Jens J. Toftvænget 2	42 28 89 74
- Ken Jernbanevej 2B	48 28 41 44
- Kirsten M. forpraktik Bræmholm 24	
- Lone K. Toftvænget 2	42 28 89 74
Gravgaard Bodil Kildetoften 21	
- Hans-Henrik Kildetoften 21	
Grøgersen Benny E. specialarb	
Arntsvejen 86A	42 11 02 56
- Karen E. barnepl ske Amtsvejen 86A	42 11 02 56
- Maria E. Amtsvejen 86A	
Graisen Rolf C. Krogvej 8	42 28 82 43

Grill-Hjernet, Hovedvejen 21	42 27 83 28
------------------------------	-------------

Grimstrup boring, Grimstrupvej 114	42 28 87 82
Groosa Lane S. Strøbergvej 23	48 28 44 70
- Ole C. studerende Strøbergvej 23	48 28 44 70
Grundeforretningen Gørløseparken, Gørløseparken 2	42 27 89 10
Grundeforretningen Møllevænget, Møllevænget 2	42 28 87 14
Grundæse Grete H. Østervej 11	42 28 89 95
- Jan E. elektron nek Østervej 11	42 28 89 95
Grønbech Hans-Jakob elektriker Amtsvejen 113	42 11 03 50
- Johan K. gårdejer Skævingevej 14	42 28 80 27
- John K. Skævingevej 14	
- Susanne A. bankass Skævingevej 14	42 28 80 27
- Thorkild kartoffelhd Amtsvejen 113	42 11 03 50
- Værså Amtsvejen 113	42 11 03 50
Grønkjær Jens E. H. skotøjshdl Kildevænget 21	42 11 04 46
Grønnegaard Else rang ass Strøvej 41	42 28 82 24
- Gunnar slagtermst Strøvej 41	42 28 82 24
- Kenneth H. Toftvænget 4	42 28 82 83
- Lone L. Sportsvej 7	
- Susanne assistent Dyrelunden 17	
- Vivi H. Toftvænget 4	42 28 82 83

Gudbergens Jensine K. Skolestrædet 10	
Gudemann-Larsen John bagersvend Østervej 10	
Guldager-Lund Jette fuldmægtig Hovedvejen 10B	42 27 85 55
Guldbrandsen Annette sekretær Strøllillevej 11	42 28 83 03
- Christian F. Strøllillevej 11	
- Henriette skoleelev Strøllillevej 11	
- Ole W. teknisk chef Strøllillevej 11	42 28 83 03
Gustafsen Anne-Gitte W. kontorass GI Engvej 21	42 27 87 61
- Stig R. overmontør GI Engvej 21	42 27 87 61
Gustavsen Helle H. soc pædagog Strøbergvej 10A	42 28 91 90
- Kim J. maskinfører Strøbergvej 10A	42 28 91 90
- Linda L. Fælledgårdsvej 5	42 28 91 27
- Tom C. j og d arb Fælledgårdsvej 5	42 28 91 27
Gyvelgården, Lille Lyngbyvej 35	42 11 07 14
Gørløse Andelsboligforening, Etape I, Gørløseparken 48	42 27 87 07

Gørløse Auto, Borupvej 90	42 27 81 37
---------------------------	-------------

Gørløse Autoimport, Engvej 41	42 27 85 06
-------------------------------	-------------

Gørløse bibliotek, Strøvej 107	42 27 82 12
Gørløse daginstitution, Strøvej 103	42 27 89 70

Gørløse El

Engvej 45, 3330 Gørløse

42 27 81 10

Se Mostrup's Gule Sider: El-installatør

Gørløse Finercentral, Bondestien 4	42 27 84 88
------------------------------------	-------------

Gørløse Forsamlingshus, Hovedvejen 28	42 27 82 22
---------------------------------------	-------------

Gørløse Kirke, Strøvej 110	
Gørløse kirke, sognestuen, Strøvej 108	42 27 89 49
Gørløse Motor Co. Hovedvejen 40	42 27 81 18
Gørløse skole, Strøvej 107	42 27 82 12
Gørløse Skytte- og Idrætsforening, Viovej 9	42 27 90 88

Gørløse sogn, Hyldevej 21, 3300 Frederiksværk	42 12 18 56
Gørløse Sogns Borgforening, Anemonevej 9	42 27 80 43
Gørløse sogns menighedsråd, Amalievej 10	42 27 84 61
Gørløse station, Strøvej 96	42 27 86 30

Gørløse Taxi, Kurreholmvej 28	42 27 80 93
-------------------------------	-------------

Gørløse vandværk I/S, Engvej 43	40 27 27 57
---------------------------------	-------------

Gørløse Vinduespolering, Ved Kirken 8	42 27 81 16
---------------------------------------	-------------

Gørløse VVS ApS, Lystrupvej 1	42 27 82 39
-------------------------------	-------------

Gørür Camilla B. Hovedvejen 31	
Gøtke Connie sygehjælper Vinkelvænget 4	42 27 80 21
Gøttache Iben G. Strøllillevej 17	
Gørdt Hans H. J. elektriker Dyrelunden 35	42 28 87 95
- Kirsten E. sygepl ske Dyrelunden 35	42 28 87 95

Gaards's Køreskole, Dyrelunden 35	42 28 87 95
-----------------------------------	-------------



Hæbroe Anne-Marie assistent Brogårdsvej 1A	42 11 05 58
- Keld P. ingeniør Brogårdsvej 1A	42 11 05 58
Hæcke Ruth D. Strøvej 93	
Hædberg Rene Strøvej 93	
Hægdem-Olsen Ole lærer Birkevej 33	42 28 85 82
Hahowitz-Christiansen Jane klinikass Tammoosevej 4	42 11 02 24
Halberg Anne D. T. lægesekretær Anemonevej 1	42 27 87 99
- Bjørne A. kontorass Store Lyngbyvej 66	42 11 06 02
- Britta L. assistent Store Lyngbyvej 66	42 11 06 02
- Per befalingmand Anemonevej 1	42 27 87 99
Hald Niels M. salgskonsule Plantagevej 6	
- Sonje D. assistent Travegårdsvej 9	
Halgreen Bjørne tekniker Strøbergvej 32	42 28 85 65
- Karen sygepl ass Strøbergvej 32	42 28 85 65
- Manja Strøbergvej 32	
- Rikke Strøbergvej 32	
Halgaard Johanne M. Bakkegårdsvej 1	42 27 89 02
- Karen H. pensionist Bakkegårdsvej 2	42 27 82 49
Hallberg Eva I. Strøvej 64	
Halleby Bente G. tegner Kildevænget 8	42 11 05 79
- Leif maskinarb Kildevænget 8	42 11 05 79
Hales Kristian konsulent Toftvænget 3	42 11 00 87
- Ruth P. B. hosp laborant Toftvænget 3	42 11 00 87
Hammer, Søren Lund, Lægekonsultation, Hillerødvej 44, 3540 Lyngby	42 18 70 05
Høngård Maria Regnholmvej 3A	48 28 46 26
- Susanne R. husassistent Krogtøften 19	48 28 46 26

Salon Hanne

Holmegårdsparken 35, St Lyngby, 3320 Skævinge

42 11 06 15

Se Mostrup's Gule Sider: Friserør

Hansen A E. H. Nygade 2B	
- Aksel gårdejer Nyvej 40	42 11 01 22
- Aksel gravemester Tammoosevej 36	42 11 01 01
- Alex J. Toftvænget 30	
- Allan montør Strøvej 91	42 27 82 03
- Allan H. delingsfører Lystrupvej 1	42 27 87 43
- Anders C. gårdejer Hørløsevej 24A ¹¹²	
- Andreas P. eksp chef Egholm 1	42 27 80 28
- Anette G. Store Lyngbyvej 15	
- Anita E. Kildetoften 13	
- Anna K. Hørløsevej 24A ¹¹⁴	
- Anna M. husholdn lærer Strøllillevej 34	42 28 86 84
- Anne-Grethe ekspedient Dyrelunden 27	
- Annette kakkelenld Kildevænget 3	
- Anni N. Bellisevej 4	42 27 80 89
- Arne gårdejer Lille Lyngbyvej 7	42 11 01 28
- Arne Rosenkildeparken 9	42 27 87 47
- B P. landpostbud Gørløseparken 5	42 27 86 46
Hansen-Bøgger Helle assistent Lindevej 5B	42 28 86 74
Hansen Bent E. salgsg Baunetofte 45	42 28 86 09
- Bent K. teknisk ass Bolandsvej 15	42 11 04 60
- Bent L. typograf Kurreholmvej 12	42 27 87 71
- Bent O. gårdejer Tammoosevej 14	42 11 01 08
- Bent R. postbud Strøvej 78	42 27 87 24
- Bent Aa. K. traktorfører Melesvej 7	
- Bente H. D. driftsleder Skovvangvej 2	
- Bente T. Kildetoften 12	
- Bente V. hjemmehjælper Strøvej 98	
- Bettina Hørløsevej 8	
- Betzy B. kontorass Amalievej 28	42 27 86 01
- Birger S. Hovedvejen 21A ¹⁰	
- Birgit H. Langelinvej 7	42 28 85 88
- Birgit M. Baunetofte 45	42 28 86 09
- Birgitte pædagogmedhj Kildevænget 28	42 11 08 68
- Birgitte A. Travegårdsvej 16	
- Birthe kontorass Amalievej 20	42 27 81 78

Hansen Birthe B. dagpl moder Tammoosevej 3	42 11 06 13
- Birthe H. F. Egholm 1	42 27 80 28
- Bjørne S. stud techn Dyrelunden 37	42 28 85 47
- Bjørn A. N. bygn konstr Tammoosevej 3	42 11 06 13
- Bo E. økonomass Jernvej 2	42 28 84 51
- Bodil Gadevænget 15	42 28 83 98
- Bodil Hovedgaden 36	
- Bodil B. N. kontorass Kildevænget 23	42 11 06 46
- Bodil L. Strøvej 90	42 27 89 75
- Brian D. Poppelvej 20	
- Britta E. Toftvænget 30	
- Berge H. vognmand Skolestrædet 1	
- Carl C. elektrikersv Toftvænget 5	42 28 88 51
- Carl Aa. mekaniker Tammoosevej 80	42 11 04 67
- Carsten B. arbejdsmand Borupvej 41	
- Catharina B. Amalievej 28	
- Charlotte F. Hovedvejen 40	42 27 81 18
- Chr J. D. handelsgartn Kildelunden 33	42 11 10 24
- Christian an gartner Birkevej 4	42 28 80 85
- Christian B. gårdejer Borupvej 68	42 28 86 48
- Christian G. Holmegårdsparken 28	
- Claus B. chauffør Borupvej 41	
- Claus F. Lille Lyngbyvej 7	42 11 01 28
- Claus H. K. chauffør Skovvangvej 2	
- Connie D. Rosenkildeparken 10	48 27 75 36
- Dagny M. Stationsvej 5	42 27 83 95
- Dagny M. Store Lyngbyvej 51 ¹	42 11 06 65
- Doris A. fotoass Strøllillevej 3	
- Dorte S. G. Strøvej 15	
- Ebbe O. K. Lindevej 11	42 28 83 70
- Edith O. Byvej 10B	42 11 00 99
- Egon H. bogbinder Byvej 10B	42 11 00 99
- Ellen G. Hovedvejen 37	42 27 83 26
- Else organist Brydetofte 6	42 28 85 22
- Else Borupvej 44	42 28 81 48
- Else Strøbergvej 13	42 28 81 63
- Else K. Birkevej 8	
- Else V. Toftvænget 13	42 28 87 42
- Ely M. Holmegårdsparken 4	42 11 01 26
- Emma M. Hørløsevej 24A ²¹⁵	42 28 84 47
- Erik G. A. arbejdsmand Hovedvejen 39	42 27 84 39
- Erik L. gårdejer Jernvej 2	42 28 84 51
- Erik R. Amtsvejen 19	47 74 99 78
- Erik T. C. mejerist Borupvej 80 ¹ Th	42 27 82 43
- Erik W. forpagter Præstehøjvej 12	42 11 06 98
- Erna M. Strøbergvej 15	42 28 84 40
- Erna V. Kildelunden 5	42 11 10 54
- Ernst P. blikkens Kildevænget 28	42 11 06 68
- Ester E. Holmegårdsparken 13	42 11 06 80
- Ester G. D. syerske Kildelunden 11	42 11 06 77
- Eva A. Kurreholmvej 42	42 27 82 31
- Evelyn E. Strøbergvej 35	42 28 88 23
- Finn malersvend Tammoosevej 33	42 11 05 73
- Finn chauffør Kildevænget 23	42 11 06 46
- Finn P. borgmester Langelinvej 7	42 28 85 88
- Finn R. indkøber Lindevej 5B	42 28 86 74
- Finn S. K. medhjælper Byvej 15B	
- Flemming I. taxovognmand Gørløseparken 26	42 27 86 25
- Fransiska A. Store Lyngbyvej 31	42 11 03 71
- Gerda demefriser Nyvej 18	42 11 01 81
- Gert T. E. radiotekn Kurreholmvej 43	42 27 82 09
- Gitte dagplejer Hovedvejen 10A	42 27 88 92
- Gitte Gadekørsvej 12	40 15 78 82
- Gitte H. L. Holmegårdsparken 42	
- Græthe Tammoosevej 14	42 11 01 08
- Græthe E. Borupvej 38	42 28 87 67
- Græthe G. laborant Holmegårdsparken 26	42 11 06 47
- Gudrun M. Jernvej 1	42 28 84 63
- Gunnar F. mekaniker Hovedvejen 40	42 27 81 18
- Gunnar B. medhjælper Borupvej 41	42 28 87 60
- Gunnar S. gårdejer Smedevvej 21A	42 28 81 27
- Gunnild K. benderske Brogårdsvej 3	
- Hans specialarb Birkevej 27	
- Hanne Gitte L. Byvej 15B	
- Hans E. S. forpagter Nyvej 18	42 11 01 81
- Hans E. elektriker Markbækvej 7	42 28 86 18
- Hans E. B. forpagter Nygade 2B	
- Hans-Henning automatk Kildevænget 3	
- Hans H. R. smed Jernbanevej 4	
- Hans-Jørgen Rugårdsvej 1	
- Hans J. stud scient Borupvej 7	42 28 82 06
- Hans N. maskinform Bellisevej 4	42 27 80 89
- Harry L. chauffør Amalievej 8	42 27 82 75
- Heidi Holmegårdsparken 1	42 11 03 35
- Heidi V. K. Baunetofte 52	42 28 87 04
- Heidi V. B. sygepl ske Baunehejen 10	42 28 86 91
- Helga Lille Lyngbyvej 7	42 11 01 28
- Helga I. Store Lyngbyvej 39	
- Helga K. M. Hørløsevej 24A ¹⁰¹	
- Helge F. H. Borupvej 19	42 28 83 39
- Helge T. arbejdsmand Tvedsåsvej 6	
- Helle V. sekretær Strøllillevej 32	

Hansen Hellegård I/S, Brd. Fruervejvej 1	42 28 86 48
--	-------------

- Hemming V. tømrersvend Stationsvej 5	42 27 83 95
- Henning E. Borupvej 36	42 28 84 02
- Henrik montør Hovedvejen 10A	42 27 88 92
- Henrik malerlærer Nyvej 29	
- Henrik Strøvej 102D	42 27 87 33
- Henrik Kildetoften 16	
- Henrik G. Store Lyngbyvej 13	42 11 07 60
- Henry I. H. entreprenør Strøvej 83	
- Herdis M. N. Hovedvejen 3	42 27 80 96
- Ib S. konduktør Amtsvejen 109	42 11 03 76
- Inga K. Borupvej 41	42 28 87 60
- Inge kontorass Amalievej 9	
- Inge Hovedvejen 40	42 27 81 18
- Inge Nyvej 40	42 11 01 22
- Inge D. dagplejer Poppelvej 20	42 28 85 62
- Inge G. medhjælper Gørløseparken 11	
- Inge K. pensionist Slangerupvej 11	42 33 41 38

Hansen Ingelise B. damefrisør	
- Strøbjergvej 10B	48 28 00 96
- Inger reng ang Irlisvej 4	42 27 89 65
- Inger Tammoesevej 36	42 11 01 01
- Inger K. direktør Bolandsvej 15	42 11 04 60
- Inger M. sygehjælper Strøvej 57C	42 28 82 41
- Inger M. Amtsvejen 109	42 11 03 76
- Jan B. Hovedvejen 21A ^{1st}	
- Jan B. tjener Tammoesevej 31	42 11 08 80
- Jan O. Regnholmvej 3A	
- Jane G. studerende Kildelunden 25	
- Jeanette N. Amalievej 26	
- Jenny L. lagerarb Harleseevej 12	42 28 92 97
- Jens V. Amtsvejen 83	42 11 07 43
- Jesper Holmegårdsparken 36	42 11 06 46
- Jesper I. Gørløseparken 6	42 27 90 58
- Jesper M. Strøvej 42 st	
- Jette cand adm pol Skovbrynet 2C	47 77 78 13
- Jim K. handelslev Tammoesevej 80	
- Jimmi E. Markebækvej 3	
- Joan T. bankass Meleseevej 34	42 11 09 96
- Johannes Harleseevej 24A ²⁰⁸	42 28 86 49
- John E. snedkermst Borupvej 75	42 27 89 31
- John P. Holmegårdsparken 1	42 11 03 35
- John S. revisor Krogevej 13	
- Johnny Kildelunden 18	42 11 10 30
- Johnny Strøvej 25A	
- Johnny J. orgelbygger	
- Holmegårdsparken 4	42 11 01 46
- Jutta S. Store Lyngbyvej 5	42 11 04 75
- Jytte Strøbjergvej 12	42 28 85 18
- Jytte B. ekspeditrice Tammoesevej 80	42 11 04 67
- Jytte G. kontorass Borupvej 75	42 27 89 31
- Jytte I. Nyvej 29	42 11 02 90
- Jytte D. kontofinist Kurreholmvej 1	
- Jørgen direktør Strøllevej 32	
- Jørgen automek mest Hovedgaden 36	
- Jørn E. A. Strøllevej 3	
- K. K. S. Toftevænget 24A	42 28 80 62
- Kaj firmemekaniker Amalievej 20	42 27 81 78
- Kaj C. R. medhjælper Harleseevej 24A ¹⁰⁶	
- Karen bamseh pådæg	
- Holmegårdsparken 52	42 11 02 21
- Karen E. lærer Birkevej 33	
- Karen K. Rosenvvej 8	42 27 81 92
- Karen M. D. lærer Borupvej 35	42 28 82 17
Hansen, Karin Nøddegaard,	
Hovedgaden 15	42 28 90 37
- Karl O. arbejdsmand Strøvej 90	42 27 89 75
- Karla J. Torpegårdsvej 1	42 28 82 73
- Karlo G. mejerling Borupvej 35	42 28 82 17
- Kath E. H. Kildelunden 33	42 11 10 24
- Kim bankfuldm Meleseevej 34	42 11 09 96
- Kim B. Mellevænget 9	42 28 84 86
- Kirsten assistent Holmegårdsparken 40	42 11 01 87
- Kirsten B. Byvej 11	42 11 06 70
- Kirsten E. Kurreholmvej 41	42 27 84 12
- Kirsten S. sygepl ske Kurreholmvej 43	42 27 82 09
- Kirsten V. H. reng ass Borupvej 80 th	42 27 82 43
- Kirstine Kildetoften 52	
- Kit J. O. Kronlundvej 1	42 11 01 35
- Kjeld A. kleinsmed Travegårdsvej 16	42 11 04 40
Hansen-Klingbe Eise M. Meleseevej 27	42 28 80 60
- Ib gårdejer Meleseevej 27	42 28 80 60
Hansen Knud H. arbejdsmand	
Strøbjergvej 35	42 28 88 23
- Knud H. afbygger Harleseevej 24A ¹¹⁰	42 28 91 95
- Knud O. chauffør Jernbanevej 4	42 28 81 33
- Kristine M. E. Hvilgårdsparken 48	42 28 90 13
- Kurt overmonter Store Lyngbyvej 5	42 11 04 75
- Kurt B. snedker Jernvedvej 3	42 28 82 28
- Kurt O. L. salgssass Baunehøjvej 24	42 28 81 60
- Kurt P. gårdejer Strøbjergvej 10B	48 28 40 96
- Laila K. dagpl moder Amalievej 8	42 27 82 75
- Laila V. salgsmedarb Store Lyngbyvej 16	
- Lars A. mekaniker Store Lyngbyvej 18	
- Lars E. Byvej 15B	
- Lars L. salgskons Kronlundvej 1	42 11 01 14
- Lars W. mekaniker Byvej 11	42 11 03 20
- Leif B. ejendomsmdl Krogtøften 1	42 28 87 87
Hansen, Leif E. Strøbjergvej 13	42 28 81 63
- Leif E. snedkermst Strøbjergvej 13	42 28 81 63
- Leif F. specialarb Holmegårdsparken 40	42 11 01 87
- Leif I. K. afbygger Skovbakkevej 9	42 28 83 59
- Lane merkonom Travegårdsvej 16	42 11 04 40
- Lane kontorass Føllegårdsvej 4A	
- Leo arbejdsmand Krogtøften 18	
- Lisa I. dagplejer Tammoesevej 33	42 11 05 73
- LITHA L. Gørløseparken 26	42 27 86 25
- Magnhild N. Harleseevej 24A ²⁰⁶	
- Maj B. Præstehøjvej 12	42 11 08 98
- Maja D. pædagogmedhj Østervej 14	42 28 83 11
- Maren S. Harleseevej 24A ¹⁰⁸	42 28 81 37
- Marie T. J. Borupvej 68	42 28 86 48
- Marianne H. Damgårdsvej 4	42 27 88 40
- Marianne L. kontorass Kurreholmvej 12	42 27 87 71
- Marianne L. Føllegårdsvej 3	
- Marianne P. S. Nyvej 18	
- Martin Holmegårdsparken 52	
- Mette-Vibeke vetr sygepl Strøvej 25A	42 28 88 01
- Michael Gadekærvej 12	40 15 78 82
- Michael Holmegårdsparken 42	
- Mogens pilot Kurreholmvej 41	42 27 84 12
- Mogens konsulent Kildevænget 20	42 11 06 29
- Mogens H. driftsleder Byvej 11	42 11 06 70
- Morten S. kriminalass Kildelunden 41	
- N. C. gårdejer Kurreholmvej 35	42 27 81 40
- N. K. V. Hovedvejen 27	42 27 89 15
- N. V. arbejdsmand Toftevænget 13	42 28 87 42
- Niels A. Poppelvej 2	
- Niels H. bestyrer Tammoesevej 21	42 11 08 96
- Ninna I. Stationsvej 5	42 27 83 95

Hansen Oda Strøvej 73	42 28 83 53
- Ole skolelev Strøvej 93	
- Ole melersvend Nyvej 29	42 11 02 90
- Olga E. Skolestrædet 3	
- Orle V. E. arbejdsmand Borupvej 38	42 28 87 67
- Palle M. bilkensil Strøvej 112	42 27 80 80
- Per revisor Holmegårdsparken 52	42 11 02 21
- Per B. kontorass Kildelunden 2	
- Peter M. Holmegårdsparken 52	
- Peter V. portør Poppelvej 20	42 28 85 62
- Poul gårdejer Strøvej 73	42 28 83 53
- Poul Lindevej 1	42 28 87 84
- Poul E. F. pedel Stjernevænget 1	42 28 87 62
- Preben G. mekaniker Kurreholmvej 42	42 27 82 31
- Preben V. snedkervend Dyrølden 27	
- Ragnhild M. Harleseevej 24A ²⁰⁸	
- Randi hjemmehjælper Strøbjergvej 34	

Hansen, Richard, Borupvej 44 42 28 81 48

- Richard vognmand Borupvej 44	42 28 81 48
- Richard tømrer Mellevænget 7	42 28 80 32
- Rigmor Smedevej 21A	42 28 81 27
- Rikke A. Hovedvejen 11	42 27 90 93
- Rose-Marie D. Amalievej 1	42 27 83 82
- Ruth R. Jernbanevej 4	
- Sheila B. Amalievej 28	
- Steen tømrer Borupvej 16 ¹	42 28 91 81
- Steen Baunehøjvej 22	42 28 90 11
- Steen C. Strøvej 93	
- Steen E. elev Kurreholmvej 37	42 27 87 82
- Steen K. kontorass Kildelunden 2	42 11 09 89
- Stefan V. Krogevej 15	42 28 89 01
- Steffen automek Strøvej 25A	42 27 87 58
- Susanne lærer Lystrupvej 35	42 28 88 01
- Susanne Kildetoften 10	48 21 23 28
- Susanne kontorass Tvedsvej 6	
- Susanne A. kakkensass Mellevænget 7	42 28 80 32
- Suzette K. ekspeditrice Borupvej 19	42 28 83 39
- Svend H. plantesk ejr Borupvej 20	42 28 81 92
- Svend J. Harleseevej 24A ¹⁰¹	
- Svend L. farvehandler Baunehøjvej 10	42 28 80 81
- Svend O. S. overportør Hovedvejen 37	42 27 83 26
- Svend A. gartner Kildelunden 11	42 11 08 77
- Svend Aa. gårdejer Strøllevej 34	42 28 86 84
- Svend Aa. arbejdsmand Torpegårdsvej 1	42 28 82 73
- Svend Aa. L. smedsvend	
Gadevænget 15	42 28 83 98
- Søren B. skorst fejer Amalievej 28	42 27 86 01
- Søren J. handelsk el Store Lyngbyvej 31	42 11 03 71
- Tage B. gårdejer Jernvedvej 1	42 28 84 63
- Taisto I. S. arbejdsmand Arresøvej 3	
- Teit K. Nyvej 63	42 11 04 02
- Thomas Store Lyngbyvej 39	
- Thomas V. K. Jernbanevej 16	48 28 41 41
- Tom Strøbjergvej 35	42 28 88 23
- Tommy premierløjtn Damgårdsvej 4	42 27 88 40
- Tommy H. S. landbr medhj Strøvej 57C	42 28 82 41
- Tommy J. M. maskinarb	
Gadegårdsparken 2	42 28 87 20
- Torben V. el monter Østervej 14	42 28 83 11
- Tove Aa. Krogtøften 4	
- Ulla B. dameskrædder Meleseevej 9	
- Ulla M. medhjælper Baunehøjvej 24	42 28 81 60
- Vibeke E. Byvej 16	
- Viola S. kakkensass medhj Jernbanevej 4	42 28 81 33
- Vivian Strøvej 91	42 27 92 03
- Willy L. entreprenør Kildevænget 4	42 11 06 95
- Winnie L. kontorass Tammoesevej 31	42 11 08 80
- Winnie L. Østervej 9	
- Yvonne L. S. lærer Solparken 1	42 11 04 18
- Aage J. rentier Toftevænget 24A	42 28 80 62

Hansen, Charlotte, Frederiksværksgade 110, 3400 Hillerød 42 25 11 66

Hansen Charlotte H. tøndlæge	
Kildelunden 9	42 11 07 90
- Joan Hovedgaden 41	
Hansen, Bjørn, Læggekonsultation,	
Strandvejen 1, 3300 Frederiksværk	42 12 00 22

Harlesee VVS ApS, Harleseevej 172, 3400 Hillerød 42 26 04 49

Harm Helle programmer Tvedsvej 10	42 11 05 60
- Thomas programmer Tvedsvej 10	42 11 05 50

Hartmann Charlotte teknisk ass Harleseevej 34

Hartvigsen Helmer kurist	
Hvilgårdsparken 40	42 28 83 33
- Henrik D. Hvilgårdsparken 40	
- Jette D. Hvilgårdsparken 40	42 28 83 33
- Ole el install Hvilgårdsparken 40	
- Per D. Hovedgaden 1 st	

Hartz Hanne H. telexoperat Jernvedvej 5 42 28 90 06

Hartz, Mogens/ Ane Davidsen/ J.R. Andersen & A.M. Svendsen, Advokat, Godthåbsvej 1, 3300 Frederiksværk 42 12 00 32

- Rene svejser Jernvedvej 5	42 28 90 06
- Hasselby Anne T. Baunehøjvej 34	
Hatholt Maj-Britt S. pædagog Krogevej 30	42 28 80 85

Hatholt, Steen, Krogevej 30 42 28 80 85

- Steen musiklærer Krogevej 30	42 28 80 85
- Haukskon Kristian H. Kildelunden 15	48 21 24 26
- Have Lone V. Damgårdsvej 3	42 27 90 85
- Hecksher Hugo grosserer Fruervejvej 3 ¹	
- Hede Line V. Kildetoften 16	48 21 26 26
- Hedegaard Alice bogholder Nyvej 27	42 11 01 71
- Annie Meleseevej 32	42 28 90 06

Hedegaard Bo F. fuldmægtig-Nyvej 27	42 11 01 71
- Gregers T. F. Nyvej 27	
- Inger fysioterapeut Meleseevej 32	42 28 90 05
Hedelselskabet, Herupvej 1,	
3550 Slangerup	47 38 02 14
Heegaard Ib elektriker Hovedgaden 39	42 28 92 93
- Karen C. Byvej 19B	
- Lis I. frisør Hovedgaden 39	42 28 92 93

Karen Heegaard's eftf. Ulla Jørgensen
Byvej 19, Meløse, 3320 Skævinge
42 11 00 60
Se Mostrup's Gule Sider: Købmænd

Heerfordt Emballage, Nygade 3	42 28 91 81
Heerfordt Ole pædagog Nygade 3	42 28 91 81
Helberg Annelise H. specialarb	
Strøbjergvej 1	42 28 80 25
Heining Grete S. Hulvejen 4	42 11 00 66

Hellebæk Friskole, Nordre Strandvej 95, 3150 Hellebæk 49 70 86 36

Helligesø Bettina advokat Tammoesevej 86	42 11 08 21
Hellman Sally kontorens Strøvej 34	42 28 87 58
- Søren S. chauffør Strøvej 34	42 28 87 58

Helsøldklinikken, Strøllevej 4 42 28 85 72

Akupunktør
Zoneterapeut
Massør
Charlotte Zachariassen
Strøllevej 4, Skævinge
Tidsbestilling: 42 28 85 72 ml. 8³⁰ - 9³⁰
Aut. af Dansk Akupunktør Råd



Helsing Kloakservice ApS, Fredgårdsvej 16, 3200 Helsingø 48 79 52 29

Helsing og Omegns Kaninavlforening,	
Kirkevej 6, 3230 Græsted	48 71 58 88
Helt-Hansen, Inger, Læggekonsultation,	
Kingovej 4, 3550 Slangerup	42 33 40 29
Helveg Henrik soc pædagog Byvej 32	42 11 07 82
Henckel John Strøbjergvej 19	42 28 80 50
- Pernille økonomiass Strøbjergvej 19	42 28 80 50
Hennig Peter murer Birkevej 19	42 28 87 10
Henriksen Anders T. Engvej 41	
- Anne M. Gl Kurreholmvej 8	42 27 85 06
- Bjørn I. oversergent Strøvej 87	
- Charlotte B. sekretær Smedevej 31	42 28 90 16
- Finn K. lærer Engvej 21	
- Flemming automek mest Engvej 41	
- Gerda K. E. Birkevej 16	42 28 83 83
- Henrik formand Nygade 5	42 28 91 94
- Ingelise damefrisør Krogevej 21	42 28 84 88
- Jørgen gårdejer Krogevej 21	42 28 84 68
- Marianne N. Nygade 5	42 28 91 94
- Martin L. postbud Gl Kurreholmvej 8	42 27 85 06
Herup Judy M. mæler Hovedgaden 2	
- Steen F. værkstedschef Hovedgaden 2	
Heeger Birgit M. dagpl moder	
Ved Kirken 3	42 27 84 05
- Ole H. tv inspektør Ved Kirken 3	42 27 84 05
Heakov Flemming Strøvej 93	
Hessallund Grethe M. kontorass	
Tvedsvej 22	42 11 02 85
- Rikke Tvedsvej 22	
- Tage bygn konstr Tvedsvej 22	42 11 02 85
Hestehave Henrik arbejdsmand	
Kildevænget 2	42 11 06 68
- Søren arbejdsmand Borupvej 8	

HF - Genbrugsflasker, Fruervejvej 2 A 42 28 87 81

Hilander Ole M. lev mid tekn
Markebækvej 1

Hillerød Gulvservice, Arresvej 9, st, 3400 Hillerød 48 24 05 07

Hillerød Jordmodercenter, Bakkedraget 8, 3400 Hillerød 42 26 31 60

Hillerød Låse Smeden 42 25 42 92

Hillerød og Omegns Kaninavlforening,
Harleseevej 6, 3400 Hillerød

Hillerød Serviceudlejning, Poppelvej 13 42 28 86 39

Hillerød Sygehus, Helsevej 2, 3400 Hillerød	48 29 48 29
Hinrichsen Lone H. Holmegårdsparken 48	
- Stig S. tekniker Holmegårdsparken 48	
Hjælmlev Baj G. tømrer Skovangvej 1	47 74 81 62
- Susanne B. indkøbssass Skovangvej 1	47 74 81 62

<i>Hjemmeværnskompagni 9106 Slangerup, Morøvej 42, 3550 Slangerup</i>	42 33 46 03
<i>Hjemmeværnskompagni 9301, Avej 6</i>	42 12 29 20
<i>Hjemmeskedeforeningen, Muldager 11, 3600 Frederikssund</i>	42 31 23 42
<i>HjerteForeningens Børneklub, Lille Druedalsvej 5, 3630 Jægerspris</i>	47 53 24 01
<i>HjerteForeningens Pacemaker-Klub, Frederiksborg Amt, Ponydalen 2, 1.th, 3000 Helsingør</i>	42 22 38 63
<i>Hjorth Steen driftsleder Nyvej 55</i>	42 11 01 30
<i>- Susan E. rejseb eksp Nyvej 55</i>	42 11 01 30
<i>Hjortskov Ella Kildevænget 36</i>	42 11 07 77
<i>- Lene bankass Bolandsvej 21</i>	42 11 08 45
<i>- Ole gårdejer Kildevænget 36</i>	42 11 07 77
<i>- Søren kontorass Bolandsvej 21</i>	42 11 08 45
<i>HNG Hovedstadsregionens Naturgas I/S, Gladsaxe Ringvej 11, 2860 Søborg</i>	39 69 53 11
<i>Hocke Joan kontorass Strøbjergvej 11</i>	42 11 07 16
<i>Hoff Birger C. lærer Byvej 17</i>	42 11 07 16
<i>Hoffmann Peter T. projektleder</i>	
<i>- Skovangvej 3</i>	47 74 87 29
<i>- Susanne sygehjælper Skovangvej 3</i>	47 74 87 29
<i>Holbæk Eve M. monitrice Granbækken 4</i>	42 27 90 78
<i>Holck Helga D. dagpl moder</i>	
<i>- Lystrupvej 21st</i>	42 27 80 76
<i>- Mette lægesekretær Anemonevej 2</i>	42 27 85 38
<i>- Mogens værkfører Lystrupvej 21st</i>	42 27 80 76
<i>Holdt Ann-Mari Z. Banetoften 51</i>	
<i>- John glarmestersv Banetoften 51</i>	
<i>Holland Inger laborant Skolevej 9</i>	42 11 06 01
<i>- Karsten N. lærer Skolevej 9</i>	42 11 06 01
<i>Hollnæst Alex B. Nygade 8</i>	
<i>- Hans prod tekn Nygade 8</i>	
<i>- Lars B. Nygade 8</i>	
<i>- Marianne J. B. Nygade 8</i>	
<i>Holm Henry postbud Bolandsvej 22</i>	42 11 02 99
<i>- Janni M. Amsvejen 16</i>	
<i>Holm-Larsen Ellen Tammosevej 19</i>	42 11 10 64
<i>Holm Mogens J. tjener Baunehøj 38</i>	42 28 91 17
<i>- Sonja S. sygehjælper Bolandsvej 22</i>	42 11 02 99
<i>- Steen sælger Baunehøj 38</i>	42 28 91 17
<i>- Susan P. blomsterdek Baunehøj 38</i>	42 28 91 17
<i>Holmegårdsparkens grundejer-forening, Holmegårdsparken 23</i>	42 11 05 16
<i>Holmgren Ib G. A. chauffør</i>	
<i>- Langelinievej 3</i>	42 28 83 92
<i>- Lisbeth M. malersvend Langelinievej 3</i>	42 28 83 92
<i>Holst Jan D. Plantevej 7</i>	42 11 10 03
<i>- Knud H. assistent Kurholmvej 16</i>	42 27 81 90
<i>- Torben S. murerarbmd Langelinievej 5</i>	42 28 89 50

Home, statsuat.ejd.mgl. Helge Nørgaard, Byvej 3, 3310 Ølsted. 47 77 71 11

Hoppe Henrik C. radiomok Gadekærvej 8	42 27 82 81
Hornung Inge L. stud theol	42 27 92 29
Gørløseparken 1	42 27 92 29
Hove Else K. Store Lyngbyvej 52	
Hovedstadsområdet Trafikskole, Gammel Køge Landevej 3, 2500 Valby	36 44 36 36
Hulend Knud Store Lyngbyvej 28¹	
Hult Erik regnsk kons Gørløseparken 48	42 27 87 07
Hult Lotte S. Damgårdvej 11	42 27 87 64
Hultmann Michael Strøvej 6	
Humble Claus Harløsevej 38	42 28 84 26
- Heidi L. Harløsevej 38	42 28 84 26
Hunneke Margit Markbækvej 15	42 28 91 32
Husen Claus T. produkt leder	
- Stjernevænget 9	42 28 84 01
- Maj-Britt Stjernevænget 9	42 28 84 01
- Winnie sygehjælper Stjernevænget 9	42 28 84 01
Husfeldt, Per, Læggekonsultation, Frederiksværsgade 6 A, 3400 Hillerød	42 26 79 99
Husfeldt, Vibeke, Læggekonsultation, Frederiksværsgade 6 A, 3400 Hillerød	42 26 79 99
H.V. Import Aps, Engvej 35 - 37	42 27 83 33
Hvaløse, Erik, Holmegårdsparken 24	42 11 00 39
Hvid, Grethe L. Læggekonsultation, Helsingørsgade 9, 3400 Hillerød	42 26 17 01
Hvilgørdsparkens Grundejerforening, Hvilgørdsparken 36	42 28 81 42
Hvilson Jeanett H. Bremerholmen 8	42 11 02 30
- Jørgen H. vognmand, Holmegårdsparken 17	42 11 00 32
- Kirsten B. dagpl moder, Holmegårdsparken 17	42 11 00 32
- Marlene H. Holmegårdsparken 17	
Hübbe Claus repræsentant Harløsevej 31	42 28 92 94
- Lise for leder Harløsevej 31	42 28 92 94
Hydrotex A/S, Industrivænget 2 - 6	42 11 00 90
Hyldig G/Es the cand lact	
- Rosenkildeparken 7	42 27 88 46
Hylleborg Birgitte B. advokatsek, Smedevæg 13	42 28 92 77
Hyrd-Hansen Ole M. Borupvej 9A	42 28 84 94
- Rannva H. M. Borupvej 9A	42 28 84 94
Hyst Marianne R. overlærer Strøbjergvej 16	42 28 88 32
Heeg, Klaus, Læggekonsultation, Kocksvej 5 A, 3600 Frederikssund	42 31 01 17
Hegh Jens U. Amsvejen 7	
- Jørgen civiling Amsvejen 7	47 74 86 48
- Lone kontorass Amsvejen 7	47 74 86 48
Heier Harry V. R. fabrikarb Strøbjergvej 4	42 28 84 91
- Kirsten F. kontorass Krogevej 26	42 28 82 81
- Sven konsulent Krogevej 26	42 28 82 81
Hejris Frede mekaniker Kildetoften 3	42 11 08 40
Hæstrup Michael S. falkredder, Hvilgørdsparken 20	42 28 90 62
Heybye Birgit A. Lille Lyngbyvej 37B	42 11 00 55
Haagenæs Bent arbejdsmand Avej 8	42 11 03 27
Haagh Vita S. pædagog Borupvej 7	42 28 82 06

Håkonsson Finn bryggeriarb, Gørløseparken 7	42 27 84 15
Håndkøbsudsalget i Skævinge, Hovedgaden 20	42 28 80 24
Haerbye Jan G. asfaltarb Baunehøj 49	42 28 91 63
- Susanne N. Baunehøj 49	42 28 91 63

I MØD DEM I MOSTRUP'S

Idrizovic Mile ungarbejder Damgårdsvvej 5	
- Svetolik Damgårdsvvej 5	
- Vilbert V. Damgårdsvvej 5	
Idrætsforening "Skjold", Skævinge, Hulebækvej 5	42 28 89 37
Ilse Alida A. dagpl moder Strøvej 3	42 28 87 76
- Anders J. Strøvej 3	
- Jan bankass Strøvej 3	42 28 87 76
Innervision, Byvej 3	48 21 22 02

IPS: dansk præsening a/s, Islevdalvej 150, 2610 Redovre 44 94 42 00

Isakson Lotte Mellosevej 37	
Israelsen Dorit Engvej 27	42 27 83 66
- Helle U. Kildevænget 38	42 11 00 41
- Ib kleinsmed Engvej 27	42 27 83 66
- Jesper L. pædagogmedhj Kildevænget 38	42 11 00 41
Iverson Lise Anemonevej 14	42 27 86 07
- Niels F. malersvend Anemonevej 14	42 27 86 07
- Viggo R. medhjælper Harløsevej 24A¹⁰	

J MØD DEM I MOSTRUP'S

J. A. Elektrik

Violvej 5, 3330 Gørløse

42 27 85 35

Se Mostrup's Gule Sider: El-installatør

Jacobsen Allan B. bager Amtsvengen 86B	
- Allan R. elkraftmek Piløvej 4	42 11 01 41
- Ane M. Præstehøjvej 2	42 27 90 88
- Anja I. V. økonomass Violvej 9	42 27 81 54
- Anne L. dagpl moder Engvej 36	42 11 05 61
- Anne-Rita H. assistent Bolandsvej 30	42 11 00 09
- Finn repræsentant Bolandsvej 13	42 27 84 76
- Flemming L. konstabel Amalievej 22	42 11 01 41
- Helge keramik Præstehøjvej 2	42 28 87 13
- Helle H. Bolandsvej 30	42 28 87 13
- Ib V. o trafikkr Gadegårdsparken 1	42 27 80 86
- Inge M. trafikkontr Gadegårdsparken 1	42 27 81 54
- Jan postbud Violvej 9	42 27 81 54
- Jesper M. elektriker Engvej 36	42 11 09 68
- Kai smed Kildetoften 40	42 27 81 23
- Kirsten F. Redkildetoften 8	42 28 87 13
- Lars V. Gadegårdsparken 1	42 11 09 68
- Lilian B. svejser Kildetoften 40	42 27 81 54
- Lis G. Holmegårdsvvej 1¹	42 27 81 54
- Mogens F. driftsleder Engvej 36	42 27 87 87
- Niels-Henrik gravremedhj Damgårdsvvej 3	42 27 87 87
- Ole N. telefonarb Hovedvejen 10E	42 11 05 61
- Ole S. K. overpostbud Bolandsvej 30	42 11 01 41
- Jacobsen, Rie & Helge, Præstehøjvej 2	42 11 01 41
- Sven res dalschef Holmegårdsvvej 1¹	42 11 02 88
Jacobsen Birgit L. Store Lyngbyvej 41	48 21 21 10
- Birthe M. assistent Toftvangen 1	42 28 91 55
- Kirsten F. mårkonom Baunetoften 34	42 11 02 88
- Ole L. kleinsmed Store Lyngbyvej 41	48 21 21 10
- Ole R. politibetj Toftvangen 1	42 28 91 55
- Tina H. Store Lyngbyvej 35B	
- Tina H. Store Lyngbyvej 35B	
Jaque Karina I. F. Travegårdsvvej 3	
- Marcell Travegårdsvvej 3	
Jarlov, Lise, Læggekonsultation, Nordstensvej 2, 3400 Hillerød	42 26 80 20
Jarlov, Steffen, Læggekonsultation, Nordstensvej 2, 3400 Hillerød	42 26 80 20
Jelsted Jan L. ingeniør Strøvej 77	42 27 85 22

JELU Køkken design ApS, Slangerupgade 36 C, 3400 Hillerød 48 24 50 40

Jensen A. M. G. Strøllillevej 38	42 28 84 92
- Agnete bankass Gørløseparken 50	42 11 00 62
- Aksel H. gårdejer Travegårdsvvej 8	42 28 87 78
- Alex J. B. arbejdsmand Strøvej 53	42 28 80 45
- Alfred elektrikersv Mellosevej 1	42 11 02 86
- Alice H. Bolandsvej 24	
- Anders V. Redkildetoften 14	
- Anita B. elev Baunehøj 45	42 11 05 95
- Ann G. fabrikarb Tammosevej 24	42 28 93 20
- Anna E. Brydetoften 3	42 11 01 63
- Anna K. sygepl ske Søvej 2	42 27 84 65
- Anna M. kioskejer Gørløseparken 14	42 28 84 76
- Anne D. Dyrælunden 6	

Jensen Anne M. pædagogmedhj Kildevænget 2	42 11 06 68
- Anne M. Tammosevej 11	
- Anne-Marie B. Gadevænget 16	
- Anne-Marie L. børneh lærer Tammosevej 17	42 11 04 66
- Anne M. O. Gadevænget 5	42 28 83 06
- Anne S. sygehjælper GI Engvej 11	42 27 84 86
- Anne S. Borupvej 24	
- Anni E. Birkevej 3	42 28 81 57
- Annie Strøvej 53	42 28 87 78
- Annie M. korresp Bolandsvej 9	42 11 06 10

Villy Jensen ApS

Kronlundvej 2, Meløse, 3320 Skævinge

42 11 02 50

Se Mostrup's Gule Sider: Kloakmestre Muremestre

- Arne konsulent Lille Lyngbyvej 9 42 11 09 88

Jensen, Arne J. Industrivænget 18 42 11 09 39

- Arnold postbud Stjernevænget 4 42 28 85 66

- Bent O. Industrivænget 3 42 11 04 13

- Bent S. Irisejv 3 42 27 86 75

- Bente L. assistent Vinkelvænget 12 42 27 86 81

Jensen, Birger, Engvej 24 42 27 87 08

- Birger P. T. smed Engvej 24 42 27 87 08

- Birgit H. Borupvej 13 42 28 82 91

- Birgit Ø. kontorass Sølvænget 8 42 28 83 61

- Birgitte sygepl ske Baunedelen 10 42 28 92 70

- Birgitte dagplejer Lille Lyngbyvej 6A 42 11 08 07

- Birthe U. kontroller Sølvænget 9 42 28 83 84

- Bjarne Baunetoften 48 42 28 90 71

- Bo elev Strøllillevej 7C 42 28 92 95

- Bo G. Baunetoften 9 42 11 02 06

- Bo H. Kildetoften 22 42 28 80 54

- Bodil M. sygepl ass Dyrælunden 49 42 28 82 29

- Britte Krogevej 28 42 28 91 74

- C. D. M. Mellosevej 2 42 28 91 74

- Carl C. forvalter Strøvej 1A¹ 42 28 91 74

Carsten Jensen

Toftvangen 7, Meløse, 3320 Skævinge

42 11 01 60

Se Mostrup's Gule Sider: Slamsugning

- Carsten gårdejer Toftvangen 7 42 11 01 60

- Charlotte D. Amsvejen 3 42 27 86 76

- Christa M. kontorass Stationsvej 1 42 27 90 53

- Christian Aa. frisør Gørløseparken 22 42 27 90 53

- Christina K. Bolandsvej 25 42 11 01 64

- Christina W. Tammosevej 29 42 11 01 64

- Claudia E. Solparken 23 42 28 84 46

- Dorte C. Stationsvej 1 42 27 82 03

- Dyuete R. Baunehøj 33 42 27 82 03

- Edith H. børneh lærer Kurholmvej 32 42 11 05 64

- Egon E. mæbelpolstr Nygade 12 42 28 93 20

- Ejer gårdejer Brydetoften 3 42 28 81 65

- Ejer K. gravemester Mellosevej 18 42 11 08 48

- Ellen E. Nyvej 13 42 27 80 24

- Ellen V. Damgårdsvvej 13 42 11 02 60

- Elinor T. assistent Tammosevej 64 42 27 81 37

- Else Borupvej 90 42 28 80 45

- Else D. P. Mellosevej 1 42 27 86 02

- Else M. f.k.bm Hvilgørdsparken 18 42 28 89 62

- Erik maskinarb Strøvej 9 42 28 86 85

- Erling E. programer Dyrælunden 51 42 28 87 17

- Erna sygehjælper Harløsevej 6 42 28 82 60

- Esther M. kækkenmedhj Vinkelvænget 16 42 28 82 60

Jensen, Finn, Østervej 9 42 28 82 60

- Finn C. tømrermester Østervej 9 42 28 82 60

- Flemming B. programer Skovbrynet 6 42 28 89 04

- Flemming P. Hovedgaden 13 42 11 03 62

- Folmer lab medhj Kildevænget 10 42 27 82 64

- Frank kundefch Månevænget 8 42 11 08 21

- Gerda E. Gørløseparken 36 42 28 90 94

- Gerda H. Lindevej 8 42 11 08 21

- Gert H. edb kons Tammosevej 86 42 11 08 21

- Gitte omsorgsmedhj Kildevænget 14 48 21 21 14

- Gitte Dyrælunden 51 42 28 88 17

- Gitte Stjernevænget 4 42 27 89 18

- Gitte S. GI Engvej 23 42 28 80 70

- Grethe Harløsevej 40 42 28 85 85

- Grethe K. dagplejer Baunetoften 50 42 28 86 85

- Grethe K. Poppelvej 16 42 11 07 67

- Gunna teknisk ass Tammosevej 29 42 11 08 21

- Gyttje I. D. dagplejer Tvædsvej 20 42 11 00 22

- H. I. husejer Skolevej 10 42 28 80 70

- H. P. gårdejer Harløsevej 40 42 11 05 64

- Hanna L. Nyvej 12 42 28 88 96

- Hanne L. B. Strøvej 16 42 28

Jensen Heidi G. Hovedvejen 21A St Th	42 11 08 02
- Heidi M. Kildelunden 14	42 11 08 02
- Heidi S. Store Lyngbyvej 44D	42 11 02 50
- Helene C. Kronlundvej 2	42 11 02 50
<i>Jensen, Helge, Læggekonsultation,</i>	
Helsingersgade 21, 3400 Hillerød	48 24 12 00
- Helge R. gårdejer Langelinievej 12	42 28 84 35
- Helle Toffevangen 7	42 11 01 60
- Helle R. Holmegårdsparken 19	
- Henning A. Store Lyngbyvej 29	
- Henning E. ingeniør Tvedsåvej 2	42 11 09 44
- Henning H. chauffør Sportsvej 1	42 28 88 12
- Henning K. telefonmont Møllevænget 11	42 28 89 11
- Henrik disponent Store Lyngbyvej 12	42 11 06 41
- Henrik B. Kappelskovvej 4	42 11 03 82
- Henrik M. D. salgskons Baunehejen 17	42 28 91 93
- Henrik P. Solvænget 8	42 28 83 61
- Hille Store Lyngbyvej 37	42 11 00 17
- Holger A. K. svejser Tamnosevej 64	42 11 02 60
- Ida I. V. montice Strøllevej 5	42 28 86 91
- Ida L. damefrisør Mellosevej 18	42 28 81 65
- Inge pædagogmedhj Østervangen 2	42 11 00 57
- Inge M. medhjælper Store Lyngbyvej 49	42 11 01 23
- Inge-Marie Kappelskovvej 4	42 11 03 82
- Inger M. Tvedsåvej 1	42 11 03 49
- Ingrid K. S. Travegårdsvej 8	42 11 00 62
- Iris H. Harløsevej 24A ¹⁵	42 28 90 33
- Irma M. M. reng ass	
- Holmegårdsparken 11	42 11 06 97
- J. A. V. ingeniør Solparken 23	42 11 01 64
- J. E. G. tømrersvend	
- Holmegårdsparken 25	42 11 06 68
- J. E. specialarbej Lystrupvej 3	42 27 82 17
- J. H. rentier Vinkelvænget 16	42 27 82 38
- J. I. arbejdsmand Strøllevej 5	42 28 86 91
- Jakob N. Hovedgaden 19	42 28 90 70
- Jan B. mekaniker Sportsvej 1	
- Jan E. kontorass Baunetoften 32	42 28 86 63
- Jan I. Borupvej 16 ⁵¹	
- Jan P. F. arbejdsmand Strøllevej 8	42 28 89 34
- Jan P. Strøvej 93	
- Jan T. H. Store Lyngbyvej 51 ¹	
- Jane K. Vinkelvænget 12	
- Janet N. kontorass Engvej 21	
- Jeannette K. Mellosevej 18	
- Jeannette V. Harløsevej 5	42 28 90 29
- Jens Tamnosevej 30	
- Jens A. Harløsevej 8	
- Jens C. Toftevangen 7	
- Jens J. A. repræsentant Borupvej 17	42 28 82 76
- Jens S. Hvildegårdsparken 44	42 28 89 05
- Jesper Store Lyngbyvej 28 ¹	
- Jette V. Tamnosevej 22	42 11 02 78
- John B. dekorator Strøvej 16	42 28 86 96
- John F. telefonmont Tamnosevej 29	42 11 07 67
- Johnny overlærer Dyrølund 49	42 28 80 54
- Jytte F. reng ass Bolandsvej 32	42 11 06 18
- Jytte M. R. sygehjælper Toftevænget 26	
- Jørgen arbejdsmand Borupvej 13	42 28 82 91
- Jørgen B. H. kaptajn Baunedaalen 10	42 28 92 70
- Jørgen E. elektronk Østervangen 2	42 11 00 57
- Jørgen E. arbejdsmand	
Store Lyngbyvej 34	42 11 00 75
- Jørgen F. gårdejer Harløsevej 24A ²¹⁶	42 28 89 12
- Jørgen G. Poppelvej 16	42 28 86 85
- Jørgen K. assistent Vinkelvænget 12	42 27 86 81
- Jørgen K. blikkensmst Hovedvejen 19	
- Jørgen S. snekker Baunetoften 17	42 28 83 42
- Jørgen S. direktør Baunetoften 50	42 28 86 86
- Jørgen V. parcellist Krogevej 28	42 28 82 29
- Jørgen V. Kildevej 3	48 21 22 23
- Jørgen A. redn fører Tvedsåvej 20	42 11 06 11
- Jørgen E. gartnervej Lille Haveløsevej 10	48 28 48 98
- Kaj E. maskinmester Lystrupvej 24	42 27 83 43
- Karen Mellosevej 25	42 28 81 84
- Karen A. assistent Granbakken 12	42 27 85 51
- Karen B. G. Kildemosevej 16	42 11 06 27
- Karen M. sygehjælper Stjernevænget 4	42 28 85 56
- Karen M. dagpl moder	
Store Lyngbyvej 34	42 11 00 75
- Karen R. N. Lystrupvej 24	
- Karin B. Strøvej 104	48 27 76 75
- Karin V. plejer Strøvej 80	42 27 80 50
- Karl E. L. assistent Lystrupvej 15	42 27 86 02
- Karla P. Langelinievej 12	42 28 84 36
- Karsten F. salgskorf Bolandsvej 17	42 11 01 68
- Keld L. bademester GI Engvej 11	42 27 84 86
- Kia C. Borupvej 67A	
- Kim finmekaniker Erantisevej 1	42 27 87 66
- Kim B. Borupvej 67A	42 28 81 70
- Kim S. M. elektriker Tamnosevej 10	42 11 06 27
- Kirsten kontorass Toftevangen 7	42 11 01 60
- Kirsten E. B. barnepl ske Hovedvejen 19	
- Kirsten H. kontorass Baunetoften 17	42 28 83 42
- Kirsten M. Lille Haveløsevej 3	42 28 82 30
- Kirsten S. kontorass Kildelunden 37	
- Knud D. brøndmester Granbakken 12	42 27 86 51
- Knud E. gårdejer Østervangen 2	42 11 00 57
- Knud O. købmand Store Lyngbyvej 37	42 11 00 17
- Knud V. gårdejer Brogårdsvej 6	42 11 01 13
<i>Jensen, Kristen, Læggekonsultation,</i>	
Helsingersgade 27 B, 1. 3400 Hillerød	48 24 33 80
- Kristine J. Lille Lyngbyvej 6B	42 11 00 38
- Kurt A. mekaniker Brogårdsvej 6	42 11 01 13
- Kurt J. vicej insp Bolandsvej 24	42 11 02 66
- Kurt R. mekaniker Avej 2	42 11 02 72
- L. G. Aa. sygeks kass Kildetoften 42	42 11 01 56
- Lars R. cand polyt Holmegårdsparken 19	42 11 03 03
- Lasse K. ekspedient Mellosevej 29	42 28 87 17
- Leif telefonarb Bolandsvej 9	42 11 06 10
- Leif Baunehejen 19	
- Leif B. bryggerarb Tamnosevej 24	42 11 06 95
- Leif M. tekniker GI Engvej 10 ⁵	
- Leif R. sygehj portør Borupvej 23	42 28 82 86

Jensen Lene skoleelev Lindevej 6	
- Lene apoteksass Dyrølund 19	42 28 89 99
- Lene B. fabrikarbej Hvildegårdsparken 34	42 28 85 66
- Lene E. Mellosevej 29	42 28 87 17
- Lene I. Strøvej 45	
- Lene M. damefrisør Kildevej 3	48 21 22 23
- Lilian J. Skovbakkevej 7	
- Lilly V. Føllegårdsvæg 2	42 28 80 86
- Lis overass Solparken 17	42 11 01 45
- Lisbet M. reng ass Borupvej 24	42 28 88 95
- Lisbeth tilskærer Holmegårdsparken 25	42 11 06 58
- Lise O. bankass Store Lyngbyvej 12	42 11 05 41
- Lissy Østervej 9	42 28 82 60
- Lone ekspeditrice Engvej 24	42 27 87 08
- Lone W. Nyvej 63	
- Louise M. Bolandsvej 17	
- Mady A. H. Borupvej 31	
- Malene Hovedgaden 19	
- Margit Erantisevej 1	42 27 87 66
- Margit A. Kappelskovvej 6A	42 11 03 97
- Margit A. barnepl ske Travegårdsvej 12B	42 11 05 23
- Marianne B. Hvildegårdsparken 34	
- Martin Q. Store Lyngbyvej 12	
- Mary Store Lyngbyvej 36	42 11 00 64
- Mary K. Gadegårdsparken 8	42 28 92 16

Max Jensen
 Borupvej 24, 3320 Skævinge
42 28 88 95

Se Mostrup's Gule Sider: Mølmestere

- Max T. mølmestere Borupvej 24	42 28 88 95
- Mette Hvildegårdsparken 12	48 28 44 01
- Mette K. piccoline Hovedvejen 2A St	
- Michael mekaniker Industrivænget 17	42 11 08 28
- Michael B. falckredder	
Rosenkildparken 1	
- Michael C. Bremerholmen 4	48 21 24 25
- Michael H. GI Engvej 23	42 27 89 18
- Michael J. Baunetoften 10	42 28 90 72
- Michael M. trykkeriarb Nyvej 13	42 11 08 48
- Michael S. Kildelunden 37	
- Mikael Fruerudvej 1 St	
- Mogens A. vognfordeler Borupvej 31	
- Mogens Ø. edb kons Travegårdsvej 12B	42 11 05 23
- Nancy E. Byvej 7	42 11 00 95
- Niels H. tekniker Tamnosevej 17	42 11 04 66
- Niels P. B. afbygger Kappelskovvej 4	42 11 03 82
- Niels T. gårdejer Præstehøjvej 7	42 11 03 42
- Niels Aa. gårdejer Søvej 2	42 11 01 63
- Nis B. afbygger Kildemosevej 16	42 11 06 27
- Ode G. K. økonomass Borupvej 23	42 28 82 86
- Ole ingeniør Travegårdsvej 5	42 11 03 86
- Ole F. mekanikerv Borupvej 90	42 27 81 37
- Ole F. R. murer Store Lyngbyvej 28 ^{1 2}	
- Ole K. murer Dyrølund 19	42 28 89 99
- Ole M. Store Lyngbyvej 38	42 11 03 86
- Ole O. B. murer Borupvej 50	
- Orta V. salgskons Bolandsvej 32	42 11 06 18
- Otto konsulent Solparken 17	42 11 01 45
- Ove I. bådmand Amalievej 4	42 27 84 42
- Ove V. gårdejer Kureholmvej 32	42 27 82 03
- P. D. automek Stationsvej 1	42 27 86 76
- Palle el monter Nyvej 65	42 11 01 06
- P. V. Strøllevej 5	42 28 86 91
- Per Dyrølund 6	42 28 86 76
- Peter F. smed Byvej 34	42 11 06 16
- Peter H. B. Strøvej 104	48 27 76 75
- Pia H. oversætter Arresøvej 6	47 77 74 58
- Poul A. arbejdsmand Amtsvæjen 5	
- Poul K. J. gårdejer Strøllevej 38	42 28 84 82
- Poul M. Hulebækvej 5	
- Poul P. B. smedemester	
Hvildegårdsparken 34	42 28 85 66
- Preben H. automek Mellosevej 16	42 28 88 05
- Randi N. sygehjælper Møllevænget 11	42 28 89 11
- Regitze E. laborant Skovbynet 2A	47 77 71 24
- Reinhardt K. tømrersvend Harløsevej 6	42 27 86 42
- Ricco Ø. Travegårdsvej 12B	
- Rosa C. Skovbakkevej 7	
- Ruth B. hjemmestygpl Borupvej 17	42 28 82 76
- Ruth I. overass Baunehejen 15	42 28 80 23
- Sebastian Borupvej 50	
- Steen Engvej 22	42 27 91 29
- Steen B. finmekaniker Baunehejen 45	
- Steffen montør Egholm 10	42 27 89 76
- Stig E. S. mekaniker Tamnosevej 22	42 11 02 78
- Stina S. teknisk ass Tvedsåvej 2	42 11 09 44
- Sune B. Tamnosevej 24	
- Susanne kantinær Strøllevej 8	42 28 89 34
- Susanne F. Slangarupvej 8	
- Susanne M. laborant Kildevænget 10	42 11 03 62
- Susette T. sygepl ske	
Holmegårdsparken 19	42 11 03 03
- Sven arbejdsmand Ved Kirken 6	42 27 82 69
- Svend E. V. benzinfordl	
Store Lyngbyvej 49	42 11 01 23
- Svend E. prokurist Amtsvæjen 16	47 74 95 12
- Svend Aa. telefonmont Maglekøvej 1	42 27 89 39
- Svend Aa. blomsterhdl Solparken 19	
- Svend Aa. Præstehøjvej 4	42 11 06 93
- Søren ekspedient Byvej 6	42 11 00 05
- Søren S. automek Lille Lyngbyvej 6A	42 11 08 07
- Søs N. Krogtøften 14	
- T. I. Brogårdsvej 6	42 11 01 13
- T. L. B. dagpl moder Sportsvej 1	42 28 88 12
- Tage H. handelslær Kildelunden 6	42 11 08 26
- Tage S. j og b arb Holmegårdsparken 11	42 11 06 97

Jensen Thomas J. Strøllevej 10	42 28 91 14
- Tina bankass Byvej 6	42 11 00 05
- Tina Hvildegårdsparken 44	42 28 89 06
- Tommy M. entreprenør Borupvej 67A	
- Ulle C. H. Fruerudvej 3 ¹	
- Ulle J. Maglekøvej 1	42 27 89 39
- Ulle R. Amalievej 4	42 27 84 42
- Ulrik H. maskinarb Amalievej 11	42 27 82 63

Jensen, Vagn, Strøvej 14 42 28 80 09

Vagn E. maskinarb Strøvej 14	42 28 80 09
Verner P. B. montør Birkevej 3	42 28 81 57
Vicki Baunehejen 14	
Viggo L. arbejdsmand Skolestrødet 6	42 27 81 73
Villy muremester Kronlundvej 2	42 11 02 50
Vini Møllevænget 8	
Vivian K. B. damefrisør Borupvej 67A	
Vyonna F. sygehjælper Baunetoften 20	42 28 93 23

Jensen's Auto, Industrivænget 3 42 11 04 13

Jeppesen Anna K. Toftevænget 18	42 28 83 10
- Bjarne maskinmek Solvænget 5	42 28 88 52
- Carina M. D. butiksass Solvænget 5	42 28 88 52
- Daisy E. R. Harløsevej 28	
- Ejner O. J. Toftevænget 18	42 28 83 10
- Erik V. assistent GI Engvej 13	42 27 83 52
- Gerda M. R. Bremerholmen 16	42 11 07 30
- Heron J. specialarb Strøvej 102C	
- Jette salgskass GI Engvej 13	42 27 83 92
- Jette R. Smedevej 18	
- Martha C. Store Lyngbyvej 2	42 11 06 52
- Ole C. J. arbejdsmand Strøvej 54B	
- Poul E. Store Lyngbyvej 2	42 11 06 52
- Svend Aa. arbejdsmand	
Bramerholmen 16	42 11 07 36
- Ulla assistent Hovedgaden 9	42 28 88 47
Jeppesen John assurandør	
Regnholmvej 5	42 28 87 22
- Judith M. Regnholmvej 5	42 28 87 22
Jeppesen Allis S. assistent Krogevej 11	42 28 90 10
- Anna M. Skæv Overdrevsvej 1	42 28 81 78
- Bjarne L. G. chauffør Birkevej 2	42 28 90 07
- Diana G. omsorgsmedhj Birkevej 2	42 28 90 07
- Elias E. afbygger Skæv Overdrevsvej 1	42 28 81 78
- Helge K. kriminalass Hovedgaden 44	42 28 83 60
- John E. teknisk ass Krogevej 11	42 28 90 10
- Winie soc pædagog Skævingevej 15	48 28 48 18
Jespersen Bjarne K. ungd sk insp	
Holmegårdsparken 33	42 11 06 82
- Bodil K. reng ass Strøbjergvej 17	42 28 86 37
- Brian S. Hovedvejen 2A ¹	
- Erik S. mekanikerv Langelinievej 16	42 28 84 42
- Holger S. gårdejer Strøbjergvej 17	42 28 86 37
- Jette Ø. lærer Holmegårdsparken 33	42 11 05 82
- Jørgen T. systemprog Mellosevej 31	
- Solveig S. kontorass	
Holmegårdsparken 18	
Jessen Kirsten G. sygehjælper Strøvej 52	42 28 86 13

Jessen, Louis C. Strøvej 52 42 28 86 13

- Louis C. murersvend Strøvej 52	42 28 86 13
- Marie L. Strøvej 52	
<i>Jessen, Michael, Læggekonsultation,</i>	
Søndre Jernbanvej 29, 3400 Hillerød	48 24 41 25
- Villy ridelærer Baunetoften 5	42 28 87 12
- Viola H. servicetech Baunetoften 5	42 28 87 12
Jimenez Ruiz Lida O. K. ekspedient	
Poppelvej 3	42 28 85 29
- Lilla Poppelvej 3	42 28 85 29
- Johanneessen Karen Grassevej 6	42 28 84 48
- Karen E. G. Kildelunden 27	42 11 00 28
- Marius skovfoged Kildelunden 27	42 11 00 28
- Poul styrmnd Amtsvæjen 2	42 11 00 28
Johannessen Solveig I. omsorgsass	
Amtsvæjen 2	
Johannesson Helle D. Baunetoften 18	
Johansen Aksel R. overpostbud	
Amalievej 10	42 27 84 61
- Anette E. Krogtøften 20	42 28 89 29
- Anne T. Lystrupvej 14	
- Asta M. O. syerske Redkildetoften 6	42 27 86 21
- B. S. B. Sportsvej 5	42 28 85 51
- Bjarne G. vognmand Regnholmvej 3B	
- Elna assistent Plantagevej 4	42 27 82 28
- Evy A. J. regn ass Sportsvej 5	
- Flemming P. værkemester Plantagevej 4	42 27 82 28
- Helge maskinarb Smedevej 17	42 28 92 76
- Helle H. stud insp Lystrupvej 31	48 27 70 20
- Henning H. værkfører Pilevej 6	42 28 87 73
- Henrik Byvej 16	
- Johnny systemchef Hvildegårdsparken 6	42 28 89 28
- Jørgen J. tømrermester Slangarupvej 5A	42 28 82 22
- Kann L. korresp Hvildegårdsparken 6	42 28 89 28
- Kate S. Søvej 6	42 11 02 63
- Kim P. edb ass Lystrupvej 31	48 27 70 20
- Kirsten E. T. sekretær Lystrupvej 14	42 27 85 41
- Liva Smedevej 17	42 28 82 76
- Meja E. A. hjemmehjælper Amalievej 10	42 27 84 61
- Niels E. maskinmester Lystrupvej 14	42 27 85 41
- Niels E. Strøvej 8	42 28 85 74
- Ole tømrer Solvænget 10	42 28 81 31
- Per salgskass Krogtøften 20	42 28 89 29
- Peter R. ejendomsrådgiv Amtsvæjen 105	42 11 08 42
- Ronni Strøvej 57B	
- Sisse M. cand mag Smedevej 17	42 28 83 64
- Solveig kontrolsass Pilevej 6	42 28 87 73
- Vivi K. dagpl moder Solvænget 10	42 28 81 31
Johannson Flemming gravemester	
Hulebækvej 3	42 28 80 89
- K. M. Hulebækvej 3	42 28 80 89
Johnsen Heidi T. Smedevej 23	

Johnsen John H. L. konsulent	
Meleseevej 5	
Jokumsen August B. fabrikant	
Strøbjergervej 27	42 28 85 02
- Pia B. Strøbjergervej 27	
Jonassen Lene H. sygeplejerske	42 11 07 92
Byvej 32	
Joost Anne-Mette Holmegårdsvænget 4	
- Lars Holmegårdsvænget 4	
Jorde Anja Holmegårdsparken 7	42 11 04 83
Jordemoderkonsultationen A6	
Frederikssund Sygehus	
Frederikssundvej 30, 3600 Frederikssund	48 29 59 59
Justesen Jette B. Dyrelunden 31	42 28 86 13
- Peer P. serviceleder Dyrelunden 31	42 28 86 13
Juul Christina Fruervadvej 1 st	42 28 92 91
- Niels W. handelsmand Tammosevej 70	42 11 02 68
- Pernille B. overassistent Tammosevej 5	
Jønson Kim K. revisor	
Gerløseparken 8	42 27 90 90
Jønsson Hanne-Dorthe B. køkkenmedhj	
Strøvej 35	42 28 88 45
Jørgensen Agda V. W. overass	
Gerløseparken 28	42 27 88 52
- Anne-Gitte pædagogmedhj	
Stationsvej 13	
- Annalise tandtekniker Anemonevej 12	42 27 88 64
- Annalise overass Nyvej 35	42 11 06 21
- Arne K. arbejdsmand Stationsvej 13	
- Bend A. købmand Østervej 1	42 28 81 82
- Benni K. kontorass Kildelunden 20	42 11 07 09
- Benny E. S. salgschauff Dyrelunden 13	42 28 88 36
- Bent P. mekanikersv Kildevænget 32	42 11 04 06
- Bente Nyvej 15	42 11 02 10
- Bettina K. Kildevænget 11	42 11 08 16
- Birgitte A. S. Krogtøften 10	
- Birgitte S. Grøsevej 10	
- Bjarne fælckred Holmegårdsparken 30	42 11 07 48
- Bo W. autolæger Kurreholmvej 38	42 27 82 10
- Bodil K. ekspeditrice Brømerholmen 18	
- Brian K. Kildetøften 1	42 11 09 15
- Carsten H. brandmand Krogevej 3	42 28 88 20
- Cla-Mette M. B. kontorass	
Store Lyngbyvej 27	
- Claus chauffør Kildemosevej 2	
- Claus F. installerer Kurreholmvej 27	42 27 81 61
- Dagny O. Hovedvejen 21A ¹ tv	42 27 81 89
- Dan Nyvej 35	
- Dan Kildevænget 11	42 11 08 16
- Dan U. boligmonter Kildelunden 3	48 21 22 30
- Dorte sygehjælper Harløsevej 30	
- Einar V. salgsass Birkevej 17	42 28 81 61
- Ellen V. Harløsevej 24A ²⁰⁸	
- Else G. vaskerimedhj Hovedvejen 44 ⁵¹	42 27 88 95
- Else M. R. kontorass	
Holmegårdsparken 30	42 11 07 48
- Erling M. chauffør Nyvej 35	42 11 06 21
- Finn fimmekaniker Amalievej 18	42 27 87 81
- Frank Strøllillevej 28	42 28 87 54
- Frede fyrbøder Harløsevej 24A ²⁰⁸	42 28 91 50
- Frida H. Harløsevej 24A ²¹⁴	
- Georg V. afbygger Strøllillevej 30	42 28 84 07
- Gerde R. Østervej 1	42 28 81 82
- Gitte F. Erantisvej 2	42 27 82 32
- Gitte H. GI Engvej 16	
- Grethe fabrikarbejder Humlemosevej 2	42 11 00 44
- Grethe B. bankfuldm. Birkevej 6	42 28 82 33
- Gunner direktør Søvej 8	48 21 23 24
- H. A. A. afbygger Amalievej 13	42 27 83 21
- Hanne elev Plantervej 7	42 11 10 03
- Hans-Jørgen overmonter Krogtøften 33	
- Hans O. gårdejer Humlemosevej 2	42 11 00 44
- Helga I. Meleseevej 30	42 28 81 40
- Henning lærer Anemonevej 4	42 27 80 54
- Ib lok fører GI Engvej 17	42 27 83 87
- Inge Birkevej 17	42 28 81 61
- Inge L. vikar Industrivej 6	42 28 85 44
- Inge P. dagpl mod Harløsevej 44	42 28 80 38
- Ingeborg M. Amalievej 13	42 27 83 21
- Inger E. chauffør Store Lyngbyvej 25	42 11 00 54
- Inger-Lise sygehjælper Stjernevænget 13	42 28 83 40
- Ingrid Tammosevej 62	42 11 08 52
- J. B. gartner Kurreholmvej 38	42 27 82 10
- Jan Strøvej 93	
- Jan B. chauffør Krogtøften 18	42 28 88 94
- Jan J. Dyrelunden 47	
- Jennie Baunedalen 8	42 28 91 03

Jørgensen, Jens Arne, Hovedvejen 2 A.	42 27 86 14
- Jens-Arne L. tømrer	
Holmegårdsvænget 1	42 11 06 61
- Jens L. Markbækvej 6	42 28 87 18
- Jens P. købmand Humlemosevej 2	42 11 00 29
- Jesper overass Fælckredvej 1	42 28 80 74
- Jess gartner Egestedvej 2A	42 28 84 03
- Jetta soc pædagog Plantagevej 3	42 27 88 65
- Johanna C. B. Harløsevej 27	48 28 48 28
- John H. chauffør Strøllillevej 40A	42 28 93 10
- Jørgen E. tomrømester Døngårdsvæg 2	42 27 84 64
- Jørgen H. Meleseevej 30	42 28 81 40
- Jørgen H. værktøjsmag Anemonevej 12	42 27 88 64
- Jørgen L. gårdejer Møllevænget 1	42 28 81 00
- Jørgen O. ingeniør Holmegårdsparken 32	42 11 03 17
- Jørn O. kontorbetj Nyvej 53	
- Karen B. smedevj 16A	42 28 85 11
- Kerin Kildelunden 20	42 11 07 09
- Karl B. afbygger Kildemosevej 12	42 11 00 69
- Karl I. skolepæd Møllevej 1	42 11 01 42
- Karl Aa. chauffør Store Lyngbyvej 25	42 11 00 54
- Kern Aa. arbejdsmand	
Holmegårdsvænget 2	42 11 00 54
- Kirsten A. ekspeditrice Møllevænget 2	42 28 87 13
- Kirsten L. lærer Anemonevej 4	42 27 80 54
- Kirsten L. Hovedvejen 12	42 27 81 44

Jørgensen Kurt telefonmont	
Stjernevænget 13	42 28 83 40
- Lars B. Harløsevej 27	48 28 48 26
- Lars E. kleinsmed Birkevej 10	42 28 85 32
- Lena E. K. sekretær Markbækvej 6	42 28 87 16
- Lene A. Kildetøften 1	42 11 09 15
- Lene M. natfittions Holmegårdsparken 32	42 11 03 17
- Lis H. sygemedhj Døngårdsvæg 2	42 27 84 64
- Lis R. dagplejer Amalievej 18	42 27 87 81
- Lisa L. medhjælper Baunetøften 41	
- Liselotte besk vejled Solparken 13	
- Lone Stjernevænget 13	
- Lone A. lægesekr Ø Krogevej 3	42 28 88 20
- Lærke H. Strødet 4	
- Maibritt K. reng ass Jernbanevej 6	42 28 86 93
- Margot L. kontorass Birkevej 10	42 28 85 32
- Manøne ingeniør Stjernevænget 5	42 28 90 56
- Marianne bankass Kildelunden 28	
- Martin K. Hovedvejen 29A	
- Mary T. J. Kurreholmvej 38	42 27 82 10
- Mette Strøvej 102B	42 27 92 40
- Mie Anemonevej 12	
- Mik S. Birkevej 22	
- Mikael entrepr form Solparken 13	
- Mogens E. sælger Dyrelunden 43	42 28 86 76
- Mogens P. isolerarb Byvej 42	
- Morten B. arbejdsmand Baunedalen 8	42 28 91 03
- Morten M. Egestedvej 2B ¹	
- Niels J. muremester Hovedvejen 12	42 27 81 44
- Nina omsorgsmedhj Kildemosevej 2	
- Ole J. pædøl Birkevej 22	42 28 81 58
- Parly R. Holmegårdsvænget 5	
- Peer T. værktøjs Store Lyngbyvej 27	
- Per S. civiling Skolestrædet 8	42 27 91 35
- Peter Hovedgaden 54	42 28 86 17
- Peter A. Møllevænget 2	
- Poul K. brandmand Birkevej 6	42 28 82 33
- Poul S. arbejdsmand Nyvej 15	42 11 02 10
- Poul Aa. lagerfor Møllevænget 2	42 28 87 14
- Povla J. F. Borupvej 40	42 28 83 19
- Stig H. gårdejer Harløsevej 44	42 28 80 38
- Susan O. Holmegårdsvænget 5	
- Susanne B. pædagogmedhj Engvej 41	
- Susanne V. frisør Dyrelunden 43	42 28 86 76
- Svend E. chauffør Hovedvejen 44 ⁵¹	42 27 88 95
- Svend Aa. medhjælper Rosenkildvej 3	42 11 01 44
- Tina E. hospilaborant Nyvej 53	
- Tommy J. mekaniker Industrivej 6	42 28 85 44
- Torben C. bygn snedker Tammosevej 30	42 11 01 94
- Tove Strøllillevej 40A	42 28 83 10
- Tove E. Krogtøften 18	42 28 88 94
- Troels mekanikersv Hovedvejen 21A ¹ tv	42 27 81 89
- Ulla sygepl ske Søvej 8	48 21 23 24
- Ulla L. købmand Møllevej 1	42 11 01 42
- Ulrik R. Tammosevej 62	42 11 08 52
- Aase M. lærer Egestedvej 2A	42 28 84 03
- Aase S. dagpl mod Birkevej 22	42 28 81 58

K MØD DEM I MOSTRUP'S

Kammann Jens B. Brydetøften 4	
- Kurt tilsynsfor Brydetøften 4	42 28 92 36
- Margit A. Brydetøften 4	42 28 92 36
- Peter B. chauffør Brydetøften 4	
Karas Marianne fysioterap Solparken 6	42 11 06 23
Karlsson Birgit K. dagpl moder Birkevej 31	42 28 83 48
- Heidi B. Dyrelunden 55	
- John Dyrelunden 55	
- Kurt arbejdsmand Birkevej 31	42 28 83 48
- Karstenberg A. M. I. Markbækvej 13	42 28 89 65
- Per snedkersvend Markbækvej 13	42 28 89 65
Karstensen Ib A. T. bastyrer Strøvej 66	42 28 86 41
- Kirsten ekspeditrice Strøvej 66	42 28 86 41

Kasøgården, Motionscenter, Amtsvejen 2.

	47 74 80 06
K.B.K. Tagentreprise A/S,	
Munkegårdsvej 21, 3490 Kvistgård	49 13 85 35

Keck Henrik K. Store Lyngbyvej 35B	42 11 07 99
- Lisbeth K. Amtsvejen 83	42 11 07 43
Keff Helle Store Lyngbyvej 28 ⁵¹	
Kempff-Andersen Birgit tekn tegner	
Strøvej 32	
Kepny-Rasmussen Jan akademimg	
Plantagevej 6	42 27 82 44
Ketelsen, Stig. Lægekonsultation,	
Langevej 2 B, 3400 Hillerød	42 26 01 79
Kerangs Bettina maler Nyvej 9	
KFLUM- & KFUK-spejdere, Garlose,	
Egholm 1	42 27 80 28
KFLUM-spejdere i Skævinge,	
Døngårdsvæg 7	42 27 84 63
Kholstinina Serguei Borupvej 16	
Kilde Carsten B. Krogevej 22	
Kildehuset daginstitution, Byvej 14 B	42 11 07 34
Kilsgaard Jette M. konsulent Nyvej 61	42 11 02 43
- Ole salgschef Nyvej 61	42 11 02 43
Kirkensgaard Erling ingeniør	
Anemonevej 6	42 27 81 32
- Gert Anemonevej 6	
- Keld Anemonevej 6	42 27 81 32
- Marianne kinesiolog Anemonevej 6	42 27 81 32

Kirkensgaard, Marianne, Anemonevej 6

	42 27 81 32
--	-------------

Kiropraktisk Klinik, Skansevej 37,	
3400 Hillerød	42 25 00 42

Kjelling Astrid Møllevænget 9	
Kjeldsen Alice B. Bellisvej 5	
- Birgitte smørbrø jfr Bellisvej 5	42 27 87 29
- Bjarne B. mekaniker Bellisvej 5	42 27 87 29
- Claus Gadevænget 12	
- Esther Gadevænget 12	42 28 90 22
- Jens J. maskinmester Gadevænget 12	42 28 90 22
Kjeldsen, Michel, Lægekonsultation,	
Kingøvej 4, 3550 Slangerup	42 33 40 29
Kjølgaard Jens tekniker Baunetøften 28	42 28 91 48
- Kjølgaard, Jens, Baunetøften 28	42 28 91 48
Kjellin Erik J. monter Kildevænget 22	42 11 02 94
- Nina lægesekretær Kildevænget 22	42 11 02 94
Kjer Carsten Amalievej 16	42 27 88 10
- Eva Dyrelunden 53	42 28 87 37
- Gitte V. Amalievej 16	42 27 88 10
- Tommy Dyrelunden 53	42 28 87 37
Kjærsgaard Mogens Y. tømrersvend	
Hovedgaden 60	
Kjærulf-Jørgensen Claus Anemonevej 9	
- Karsten el monter Anemonevej 9	42 27 80 43
- Lisbeth apoteksass Anemonevej 9	42 27 80 43
Klausen Else M. assistent	
Lille Lyngbyvej 18	42 11 10 46
- Jørgen redaktør Lille Lyngbyvej 18	42 11 10 46
- Per K. Borupvej 80 ¹	42 27 82 08
Van Kleef Carl J. urmager	
Gerløseparken 2	42 27 89 10
Klemmensen Rene Kildetøften 13	42 11 06 30
Klerk Joel gartner Lille Lyngbyvej 37A	42 11 07 71

Klerk Joel Planteskole,	
Lille Lyngbyvej 37A	42 11 07 71

Klilbo Agnes husholdn lær	
Redkildetøften 22	42 27 90 87

Klinik for fodterapi, Harløsevej 24	42 28 80 02
-------------------------------------	-------------

Klinik for Fysioterapi v/ Evi Niemann,	
Harløsevej 24 A	42 28 91 21

Knardrup Handelsgartneri, Egestedvej 2	42 28 84 84
--	-------------

Knudsen Andy D. pladesmed	
Kildetøften 8	42 11 10 82
- Birthe Solparken 14	42 11 01 52
- Emma N. Borupvej 6	42 28 80 83
- G. H. V. entreprenør Borupvej 6	42 28 80 83
- Grøte H. sygehjælper Dyrelunden 57	42 28 89 49
- Gurli D. T. kok Lindevej 1	42 28 87 84
- Hedvig E. K. Krogtøften 13	42 28 88 29
- Henrik S. Strøvej 93	
- Inger-Lise monitrice Strøvej 5	42 28 83 89
- Kaj A. V. elektriker Strøvej 5	42 28 83 89
- Lise-Lotte B. Skævingevej 9	42 28 87 18
- Mark A. Nyvej 17	
- Michael Borupvej 53A	42 28 89 77
- Nils T. elev Pilevej 25 ¹	
- Noomi Strøbjergervej 26	
- Ole G. trafikkontrol Solparken 14	42 11 01 52
- Peter J. automek Dyrelunden 57	42 28 89 49
- Preben A. politiass Nyvej 17	42 11 00 82
- Rigmor M. Løngangen 4	42 27 80 02
- Ulla E. klinikksek Nyvej 17	42 11 00 82
- Vibeke D. børnehavess Kildetøften 8	42 11 10 82
Kofod Jesper Baunetøften 18	

Kofod, Axel, Hovedgaden 68	42 28 83 09
----------------------------	-------------

Kofod Axel maskinforhan	
Lille Høvelsvej 14	42 28 80 22
Kofod-Jensen Annette bogholder	
Kappelskovvej 6B	42 11 06 50
- Johnny P. revisor Kappelskovvej 6B	42 11 06 50
Kokko Kirsti bogbinderass	
Store Lyngbyvej 3	42 11 09 48
- Ninna depotarb Store Lyngbyvej 48	42 11 06 15
Kongshøft Camilla R. Lystrupvej 23	
- Clark R. driftsleder Lystrupvej 23	42 27 84 89
- Solveig L. GI Engvej 4	42 27 89 28
- Winnie Lystrupvej 23	42 27 84 89
Konservativ Vælgerforening, Harløsevej 40	42 28 80 70
Kornellussen Bjarne E. dieselmek	
Dyrelunden 9	42 28 89 38
- Karin kontorass Dyrelunden 9	42 28 89 38
Kornum Birgit H. assistent Baunehøjen 25	
- Poul M. H. isenkammer Baunehøjen 25	42 27 85 71
Kragh Erik mekaniker Kurreholmvej 21	42 27 85 71
- J. T. barnepil ske Kurreholmvej 21	42 27 85 71
- Jeannette Kurreholmvej 21	
- Liselotte C. H. stud magt Langelinievej 10	42 28 88 82
- Tina Kurreholmvej 21	42 27 85 71
Krahmer Peter tømrer Krogtøften 12	
Kranker Marilee Byvej 10A	42 11 02 08
- Niels Aa. salgdir Byvej 10A	42 11 02 08
Krause Carsten entrepr tekn Engvej 38	42 27 87 49
Krebs & Co. A/S, J. Industrivej 1 - 3	42 28 85 00
Kristensen Anette kontorass Amalievej 19	
- Angela M. Lundegårdsvæg 2	42 27 80 62
- Anja T. Tvedåsvæg 11	42 11 02 23
- Birgit M. K. sygepl ske Amalievej 19	42 27 88 13
- Bodil sygepl ske Solparken 26	42 11 05 76
- Brian Kildelunden 30	
- Britt W. speditør Dyrelunden 23	42 28 89 90
- Chris K. tømrersvend Strøllillevej 7A	
- Erik E. lægerchef Kildelunden 30	42 11 01 05
- Erlind kaptein Amalievej 19	42 27 88 13
- Flemming F. landmand Lille Lyngbyvej 24	42 11 06 19
- Gurli M. Borupvej 15A ⁵¹	42 28 91 43

Kristensen Hanne kontorass

Strøllillevej 7A 42 28 87 93

- Hans F. typograf Hovedgaden 22 42 27 80 62

- Hans J. proprietær Lundegårdsvej 2 42 28 80 46

- Ingeborg K. Lindebjergvej 8 42 28 80 46

Kristensen, Jan, Læggekonsultation

Ny Østergade 7, 3600 Frederikssund 42 31 24 70

- Jørn driftsplani Dyrelunden 23 42 28 89 90

- Kristine S. lærer Græsevej 8B 42 11 02 23

- Lars bankass Tvædsvej 11 42 11 02 23

- Maria H. Strøllillevej 7A 42 11 01 06

- Marie S. monitrice Kildelunden 30 42 11 01 06

- Per gårdejer Lundegårdsvej 1 42 27 88 93

- Peter Amalievej 19 42 11 05 76

- Peter K. inspektør Solparken 26 42 11 05 76

- Preben K. bestyrer Kildemosevej 4A 48 21 21 60

Kristiansen A. A. Birkevej 21 42 28 88 04

- Anne-Grethe maler Kurreholmvej 20 42 27 88 46

- Bente kontorass Holmegårdsparke 39 42 11 00 27

- Bente Åvej 4 42 11 01 61

- Camille Torpegårdsvej 7 42 28 81 73

- Carl B. malersvend Kurreholmvej 20 42 27 88 46

- Carsten Ø. Strøvej 102A 42 11 06 36

- Charlotte A. Krogtøften 31 42 11 06 36

- Henning værktøjs leder Kildelunden 35 42 11 06 36

- Jan E. økonomichef Tammoosevej 26 42 11 03 13

- Jan F. tækker Toftvangen 4 42 11 03 13

Jan og Harald Kristiansen

Toftvangen 4, Meløse, 3320 Skævinge

42 11 03 13

Se Mostrup's Gule Sider: Tækkemænd

- Jens arbejdsmand Baunetofte 42 42 28 91 19

- Jette Baunetofte 42 42 28 91 19

Kristiansen, Jørgen, Åvej 4 42 11 01 61

- Jørgen K. tækker Åvej 4 42 11 01 61

- Kaj F. repræsentant Holmegårdsparke 39 42 11 00 27

- Kristian J. arbejdsmand Torpegårdsvej 7 42 28 81 73

- Lars snedker Holmegårdsparke 5 42 11 06 31

- Lars Strøvej 45 42 11 05 36

- Lis inspektør Kildelunden 35 42 11 05 36

- Lisbet H. Solvænget 6 42 11 06 31

- Marianne E. Holmegårdsparke 5 42 28 89 59

- Marina Lindevej 7A 42 28 88 04

- Ole V. arbejdsmand Birkevej 21 42 28 88 04

- Pia Holmegårdsvej 3 42 28 88 04

- R. E. B. Harløsevej 24A²⁰⁷ 42 28 90 36

- Rene V. Solvænget 6 42 28 90 36

- Susanne H. Strøvej 4⁵¹ 42 28 89 59

- Søren Åvej 4 42 28 89 59

- Torben K. overmonter Lindevej 7A 42 28 89 59

- Valborg Toftvangen 4 42 28 89 59

Kristiansdottir Steinporunn Kildelunden 15 48 21 24 26

Kristoffersen Anne-Lise hjemmehjælp Nyvej 25 42 11 06 21

Kristoffersen, Bent, Strøbjergvej 7 42 28 83 41

- Bent snedker Strøbjergvej 7 42 28 83 41

- Finn R. bogholder Nyvej 25 42 11 05 21

- Jan B. Strøllillevej 9 42 28 84 88

- Jens K. afbygger Strøllillevej 9 42 28 84 88

- Kirsten S. økonoma Strøbjergvej 7 42 28 83 41

- Klaus B. arbejdsmand Meløsevej 35 42 28 83 41

- Lene S. Strøbjergvej 7 42 28 83 41

- Peter K. Nyvej 25 42 28 83 41

- Krøgh Svend E. J. bager Borupvej 28 42 28 81 93

- Krohn Gitte N. Dyrelunden 4 42 28 81 93

- Henriette S. filmarb Borupvej 69 42 28 81 93

- Morten landbr medhj Borupvej 69 42 28 81 93

- Thomas arbejdsmand Dyrelunden 4 42 28 86 90

- Kruse Helene Borupvej 1⁵¹ 42 28 86 90

- Krüger Inge M. kontorass Baunehøj 20 45 93 51 51

Kræftens Bekæmpelses Rådgivningscenter, Nergårdsvej 10, 2800 Lyngby 33 99 14 15

KTAS Telebutik, Slotsarkademe 34, 3400 Hillerød 42 28 80 81

- Kvist-Hansen Finn L. slagter Borupvej 62B 42 28 80 81

- Majbrit økonomass Borupvej 62B 42 28 80 81

- Kvistgaard Anni J. hjemmehjælp Skolestrødet 6 42 27 81 73

- Ole V. Skolestrødet 6 42 11 00 72

- Kyhl Agnes J. husbest inde Kildelunden 31 42 28 93 03

- Susanne Smedevej 19 42 28 89 47

- Kæhler Jakob stud merc Langelinievej 1 42 28 89 47

- Kær Hasse Borupvej 66 42 28 89 47

- Jesper Borupvej 66 42 28 89 47

- Leif H. chauffør Borupvej 66 42 28 89 47

- Rita Borupvej 66 42 28 89 47

København Radio (DR) Landskronagade 68, 2100 København Ø 35 20 68 00

København Radio (DR), Hillerød Redaktionen, Løngangsgade 1 C, 3400 Hillerød 42 25 30 33

Købmanden i Strø I/S, Strøvej 63 42 28 81 77

Købmand Knud monter Travegårdsvej 14 42 11 06 22

- Kristian Travegårdsvej 14 42 11 06 22

- Mona E. pædagogmedhj Travegårdsvej 14 42 11 06 22

Køle Profil Optik, Slotsgade 24, 3400 Hillerød 42 26 49 43

Kørlund Ole B. Store Lyngbvej 29 42 11 04 04

- Susanne A. Store Lyngbvej 29 42 11 04 04

L MØD DEM I MOSTRUP'S

Labotek A/S, Strøbjergvej 29 42 28 84 11

Lambertsen Ellen Nygade 1 42 28 83 21

Landinspektørkontoret, Lundevej 44, 3600 Frederikssund 42 31 04 23

Landforeningen Autisme, Frederiksberg Amt, Mads Holms Vej 52 B, 3000 Helsingør 49 21 77 07

Landforeningen for Ufrivilligt barnløse - Kredts 12 Frederik, Søvang 4, 3460 Birkerød 42 81 55 74

Landforeningen LEV (Evnæsves Vei) Svend Tveskøjsvej 4, 3600 Frederikssund 42 31 13 93

Lange Edvard orlogskapt Borupvej 52 42 28 84 99

Langrind Trond Bakkedgårdsvej 1 42 11 01 09

Lapuchoff Annette F. spæreks ass Byvej 12 42 11 01 09

- Boris M. sergent Byvej 12 42 11 01 09

Larsen A. M. Bakkedgårdsvej 3 42 27 80 19

- Agnes B. A. Lystrupvej 12 42 28 91 09

- Ajo R. servitrice Baunetofte 22 42 28 88 44

- Aksel smedemester Rosenalle 5 42 11 10 91

- Aksel V. forpagter Strøbjergvej 18 42 11 02 17

- Anette A. Industrivænget 15 42 11 03 64

- Anne L. Kildetofte 58 42 28 90 18

- Anita L. Kildetofte 58 42 11 07 13

- Anna G. bogbinderske Tammoosevej 40 42 11 02 17

- Anne-Kathe Tammoosevej 68 42 11 00 96

- Anne L. gartner Krogtøften 21 42 11 00 96

- Anne N. Poppelvej 7 42 11 07 13

- Anni K. GI Engvej 14 42 11 00 43

- Arne afbygger Præstehejvej 8 42 11 07 13

- Asger E. Baunehøj 41 42 11 00 96

- Bengt O. konduktør Byvej 2 42 11 06 28

- Bent typograf Gadevænget 14 42 11 07 01

- Bent A. Krogtøften 31 42 28 83 31

- Bent E. reng ass Kappelskovvej 18 42 28 83 31

- Bente butiksass Jernvedvej 3 42 11 07 13

- Bertha A. Store Lyngbvej 45 42 11 07 13

- Bettina Borupvej 67A 42 11 00 96

- Birthe kontorass Månevænget 3 42 11 00 96

- Birthe H. K. Rosenvej 1 42 28 86 29

- Birthe S. hjemmehjælp Stjernevænget 7 42 27 84 57

- Bodil M. lærer Byvej 14A 42 28 81 94

- Brian D. Bolandsvej 5 42 11 06 28

- Brian H. Nyvej 15 42 11 07 01

- Britta F. sekretær Travegårdsvej 13 42 11 06 88

- Britta L. T. pædagogmedhj Nyvej 43 42 11 06 88

- Berge J. medhjælper Akævej 1 42 28 90 74

- Carl E. lagereks Holmegårdsparke 15 42 28 90 74

- Carsten T. Nyvej 43 42 28 90 74

- Celia M. Poppelvej 5 42 28 83 34

- Connie M. Amalievej 2 42 28 81 77

- Dennis M. H. Borupvej 32 42 28 83 34

- Ditte M. syerske Skåret 3 42 28 81 77

- E. P. købmand Strøvej 63¹ 42 28 81 77

- Ejner entreprenør Birkevej 8 48 28 49 29

- Elin W. Egestedvej 7 42 27 80 85

- Ellen D. A. reng ass Garloseparken 20 42 28 84 33

- Ellen J. Strøbjergvej 31 42 28 84 33

- Ellen M. Strøllillevej 24 42 28 84 06

- Elsa M. D. reng ass Tammoosevej 27 42 11 08 73

- Ena H. trafikass Dyrelunden 25 42 28 81 45

- Erik arbejdsmand Borupvej 25 42 28 89 09

- Erik B. gårdejer Amtsvejen 87 42 11 00 68

- Erik S. murermeister Skåret 3 42 28 83 34

- Erik T. Hovedvænget 28B 42 27 80 07

- Erna G. Rosenvej 4 42 27 83 85

- Ernst-August L. kasernem Tammoosevej 40 42 11 02 17

- Finn Østervej 6 42 28 88 89

- Finn Amtsvejen 111 42 11 08 72

- Finn T. Torpegårdsvej 3 42 28 82 06

- Flemming Poppelvej 5 42 28 90 74

- Flemming H. gårdejer Strøvej 88 42 27 87 11

- Folmer O. mejeritekn Månevænget 3 42 28 86 29

- Frank Bolandsvej 25 42 28 80 39

- Freddy sælger Strøvej 13 42 28 86 29

- Freddy V. værktøjsmag Poppelvej 13 42 28 81 53

- G. D. reng ass Strøvej 20 42 11 00 68

- G. S. M. rentier Amtsvejen 87 42 11 03 77

- Gerda E. køkkenleder Bolandsvej 11 42 28 80 42

- Gerda M. Hovedgaden 27 42 28 80 42

- Gerda S. kontorass Strøvej 82 42 11 06 28

- Gunnar F. afld leder Travegårdsvej 13 42 11 06 28

- Hanne A. Industrivænget 15 42 11 06 06

- Hanne S. kontorfuldm Hvildegårdsparke 16 42 27 83 85

- Hans-Erik R. projektleder Hvildegårdsparke 16 42 28 85 70

- Hans F. arbejdsmand Rosenvej 4 42 11 00 66

- Hans O. murermeister Markbækvej 11 42 27 80 97

- Hans P. afbygger Hasevej 1 42 27 83 08

- Helena E. Strøvej 113 42 28 89 09

- Henning edb chef Strøvej 61 42 28 83 08

- Henrik Rosenalle 6 42 28 89 09

- Inga J. reng ass Borupvej 25 42 28 89 09

Larsen Inga M. Skævingevej 13 42 28 83 74

- Inge S. lærer Holmegårdsparke 15 42 11 06 88

- Inger K. kontorass GI Engvej 14 42 28 86 86

- Inger M. bibliotekar Baunetofte 32 42 28 86 63

- Inger M. Aa. hjemmesygeple Gadevænget 14 42 28 83 31

- J. F. snedker Hvildegårdsparke 14 42 28 80 56

- J. H. specialarb Meløsevej 10 42 11 04 76

- J. H. overmonter Bolandsvej 5 42 11 09 65

- Jacob A. medhjælper Baunehøj 30 42 11 07 01

- Jakob S. Hvildegårdsparke 16 42 11 07 01

- Jennie kok Byvej 42 42 11 07 01

- Jenny G. Baunetofte 7 42 28 86 86

- John snedker Nyvej 43 42 11 05 00

- John J. mæler Baunetofte 15 42 28 83 34

- Jonas R. Tammoosevej 27 42 28 80 42

- Jytte H. Hvildegårdsparke 14 42 11 10 91

- Jørgen G. specialarb Nyvej 1 42 28 90 74

- Jørgen H. Skåret 3 42 27 83 20

- Jørgen K. B. slagtermst Hovedgaden 27 42 11 08 73

- Jørgen K. Kildetofte 58 42 27 81 06

- Jørgen O. chauffør Poppelvej 5 42 11 07 13

- Jørgen R. Strøvej 93 42 11 01 03

- Jørn K. Hovedvejen 44¹ 42 27 84 21

- Jørn R. studerende Tammoosevej 27 42 11 07 54

- K. M. dagplejer Hovedvejen 33 42 27 86 94

- K. M. Kappelskovvej 18 42 28 81 44

- Karen A. Hovedvejen 46 42 11 03 64

- Karen G. Kildelunden 22 42 11 03 64

- Karen J. E. Erantisevej 10 42 11 03 64

- Karina Kappelskovvej 18 42 28 81 44

- Karina G. Nyvej 1 42 11 03 64

- Karla markfakt hdl Hovedgaden 17B 42 11 03 64

- Kasper L. Strøbjergvej 24 42 11 03 64

- Kim funktionær Tammoosevej 68 42 11 03 64

- Kim G. arbejdsmand Jernbævej 6 42 11 03 64

- Kim H. Hvildegårdsparke 14 42 11 03 64

- Kirsten sygehjælper Baunetofte 26 42 11 04 76

- Kirsten D. regn ass Bolandsvej 5 42 11 04 76

- Kirstine Kurreholmvej 9 42 27 81 55

- Knud vognmænd Amalievej 12 42 27 80 78

- Lars H. T. specialarb Nyvej 43 42 11 06 06

- Lars O. S. entreprenør Strøvej 82 42 28 88 98

- Lars R. lærer Fruarvadvej 5 42 11 06 06

- Laura R. Fruarvadvej 5 42 28 88 76

- Leif G. disponent Industrivænget 15 42 11 06 06

- Lena L. faglærer Strøbjergvej 24 42 11 08 36

- Lene J. bogbinderske Nyvej 1 42 11 08 36

- Lene M. Toftvangen 20 42 27 84 09

- Lene S. Lystrupvej 5 42 11 01 88

- Lis I. Byvej 40 42 28 82 58

- Lisbeth C. reng ass Byvej 3 42 28 82 58

Larsen-Løve Kirsten M. sygeplej skole Gadegårdsparke 3 42 28 87 01

- Knud vognmænd Gadegårdsparke 3 42 28 86 39

Larsen M. E. Harløsevej 24A²⁰⁷ 42 28 86 39

- Mads Egestedvej 2B¹⁸ 42 27 87 11

- Maj-Britt K. kontorass Poppelvej 13 42 28 82 58

- Margit Tammoosevej 23 42 28 82 58

- Maria B. Poppelvej 13 42 28 87 01

- Marianne J. bankfuldm Strøvej 88 42 28 82 58

- Martin Tammoosevej 40 48 21 25 26

- Mette Travegårdsvej 6 42 11 03 80

- Mette D. Kildelunden 39 42 11 04 25

- Michael B. Tammoosevej 23 42 28 81 45

- Michael G. Tammoosevej 48 42 27 81 55

- Michael L. gartneritekn Slangerupvej 8 42 27 81 55

- Mikael V. B. Poppelvej 13 42 27 81 55

- Mogens Poppelvej 5 42 27 81 55

- Morten C. Kildelunden 39 42 27 81 55

- Morten K. elektr lærd Dyrelunden 25 42 27 81 55

- Nicki R. Byvej 2 42 27 81 55

- Niels T. mekaniker Kurreholmvej 9 42 27 81 55

- Ole P. rentier Hovedvejen 46 42 27 81 55

- Ole P. maskinfører Tammoosevej 56 42 27 81 55

- Ole P. trafikfører GI Engvej 14 42 27 81 55

- Ole P. smedemester Følgårdsvej 4A 42 27 81 55

- Ole S. lærling Borupvej 11B 42 27 81 55

- Oluf H. gårdejer Strøbjergvej 31 42 27 81 55

- Orle tappemester Engvej 26 42 27 81 55

- Paula A. Amtsvejen 111 42 27 81 55

- Peter T. køkkenchef Strøbjergvej 24 42 27 81 55

- Pia B. Industrivænget 23 42 27 81 55

- Pia C. assistent Krogtøften 11 42 27 81 55

- Pia E. S. kontorass Toftvangen 5 42 27 81 55

- Pia P. Rosenalle 6 42 27 81 55

- Pia S. B. Store Lyngbvej 23 42 27 81 55

- Poul E. j og b arb Stjernevænget 7 42 27 81 55

- Poul E. gårdejer Harløsevej 24A²⁰⁸ 42 27 81 55

- Poul E. Strøvej 51 42 27 81 55

- Poul S. landmand Lystrupvej 20 42 27 81 55

- Poul V. civilarb Rosenvej 1 42 27 81 55

- Preben E. Borupvej 51 42 27 81 55

- Preben S. maskinmester Byvej 40 42 27 81 55

- Rene¹ Strøvej 64 42 27 81 55

- Rene B. Poppelvej 7 42 27 81 55

- Rene C. Holmegårdsparke 15 42 27 81 55

- Rene D. Bolandsvej 5 42 27 81 55

- Rene P. Borupvej 82B⁵¹ tv 42 27 81 55

- Rosa F. C. køkkenass Engvej 26 42 27 81 55

- Sonja L. Strøvej 63¹ 42 27 81 55

- Steen K. chauffør Strøbjergvej 3 42 27 81 55

- Susanne sagsbehandl Birkevej 23 42 27 81 55

- Svend Aa. afbygger Slangerupvej 10 48 29 29 29

- Søren J. W. Egestedvej 7 42 27 81 55

- Søren O. salgschauff Strøvej 29 42 27 81 55

- Tage S. gårdejer Hovedvejen 33 42 27 81 55

- Thomas A. bankass Borupvej 53C 42 27 81 55

- Thora K. M. dagpl moder Slangerupvej 10 42 27 81 55

- Thorbjørn elektron mek Skævingevej 9 42 27 81 55

- Tina L. Meløsevej 35 42 27 81 55

- Tine M. Borupvej 32 42 27 81 55

Nielsen Jan C. studerende Solvænget 7	42 28 84 13	Nielsen Steen E. civiling Nyvej 4	42 28 90 47	Olesen Bente læderhandler Slangerupvej 3	
- Jane blomsterdek Hovedvejen 25		- Stefan Vinkelvænget 21		- Bente Birkevej 25B	
- Jane D. kontorass Holmegårdsparken 23	42 11 05 16	- Stig D. j og b arb Strøllillevej 22	42 28 90 47	- Bodil M. dagpi moder Arresøvej 1	47 74 94 67
- Jane E. S. medhjælper Store Lyngbyvej 24	42 11 01 95	- Susanne D. skoleelev Baunetofte 6		- Elinor Birkehøjvej 5	42 11 01 07
- Jane E. A. hjemmehjælp Baunehejen 40	42 28 84 10	- Susanne H. S. kontorass Amalievej 27	42 27 90 17	- Frede K. gårdejer Birkehøjvej 5	42 11 01 07
- Jeppe N. Solvænget 14		- Susanne H. J. sygehjælper Arresøvej 2	47 74 86 16	- Græthe H. Gørløseparken 16	42 27 82 23
- Jesper Kappelskovvej 2		- Svend E. konsulent Rosenkildeparken 12	42 27 89 07	- Gudrun A. Vinkelvænget 17	42 27 80 87
- Jesper H. Harløsevej 19		- Søren Tammoosevej 35	42 11 10 73	- Hanne K. eksporass Brogårdsvej 2	42 11 05 40
- Jesper L. Gadekærvej 3B	42 27 88 15	- Ses Baunehejen 13		- Henrik K. Birkehøjvej 5	
- Joan H. Skæv Overdrøvej 3	42 28 92 41	- Tage W. mekaniker Store Lyngbyvej 10	42 11 09 70	- Johanne N. hjemmestygepi Toftveanget 6	42 28 80 90
- Johannes Bolandsvej 36	42 11 02 76	- Thomas D. Strøllillevej 22		- Johannes T. gartner Slangerupvej 3	
- John B. Strøllillevej 20	42 28 88 65	- Tim U. Borupvej 29		- Jonna M. assistent Birkevej 25B	42 28 88 28
- John R. elektr lærl Nyvej 9		- Tim U. Borupvej 73	42 27 81 83	- Kristian M. tømrer Kildetoften 11	
- Jonna dagplejer Solvænget 7	42 28 84 13	- Tina R. Borupvej 82B ¹		- Lars K. monter Birkevej 25B	42 28 88 28
- Julie B. Engvej 39		- Tine L. Baunetofte 13	42 28 89 18	- Leif J. Arresøvej 1	47 74 94 67
- June Ø. kontorass Nyvej 4		- Tommy A. Store Lyngbyvej 44D	48 21 24 28	- Lis H. sygepi elev Lystrupvej 27	42 27 90 36
- Jytte M. konsulent Østervej 3	42 28 89 89	- Tony J. I. mejerist Hovedvejen 10C	42 27 81 86	- Marianne S. Gørløseparken 16	42 27 90 68
- Jytte V. disponent Travegårdsvej 11	42 11 02 38	- Torben L. blikkensl Vinkelvænget 4	42 27 80 21	- Svend K. Arresøvej 1	47 74 94 67
- Jytte V. Smedevej 2	42 28 88 56	- Torben S. elektron mek Egholm 2	42 27 84 83	- Søren finmekaniker Lystrupvej 4	
- Jørgen E. gravemester Travegårdsvej 6	42 11 08 90	- Tove E. hjemmehjælp Borupvej 29	42 28 88 70	- Tom overkonstab Lystrupvej 27	42 27 90 36
- Jørgen P. Strøvej 93		- Ulla Bolandsvej 36	42 11 02 75	- Oleen A. E. parcellist Amalievej 21	42 27 81 70
Nielsen, Kaj, Jernbanevej 12	42 28 82 88	Nielsen, Ulla Juul, Læggekonsultation, Markedsstræde 10, 1. 3400 Hillerød.	42 28 15 16	- A. M. B. medhjælper Damgårdsvej 8	
- Kaj vinduespolms Ved Kirken 8	42 27 81 16	- Verner chauffør Birkevej 20	42 28 87 39	- Ann C. sygehjælper Byvej 23 st	
- Kaj C. vognmænd Jernbanevej 12	42 28 82 88	- Vilhelm gårdejer Lille Lyngbyvej 20	42 11 00 07	- Bettina R. Store Lyngbyvej 26 st	
- Karen B. O. dagpi moder Industrivej 10	42 28 86 03	- Villy arbejdsmand Harløsevej 25	42 28 88 53	- Bettina L. ungarbejder Langebjergvej 10	
- Karen H. Lille Lyngbyvej 20	42 11 00 07	- Vita I. reng ass Meløsevej 7		- Birgit seniorprogr Holmegårdsparken 31	42 11 04 98
- Karin H. kontorass Solvænget 14	42 28 88 86	- Vivian Engvej 37	42 27 87 18	- Birgit filialbest Kildevænget 13	42 11 02 81
- Karl E. forpagter Smedevej 2	42 28 88 56	- Vise Borupvej 61	42 28 89 86	- Bjørn Ø. Kildemosevej 10	42 11 07 42
- Karl J. H. Ivedsøvej 28	42 11 02 86	- Vise J. Plantevej 5		- Bodil laborant Holmegårdsparken 20	42 11 07 87
- Karin H. købmand Engvej 37	42 27 87 18	Nikolaissen, Torben, Læggekonsultation, Nørregade 4, 3300 Frederiksværk	42 12 21 00	- Brian H. Fruerødvej 19	
- Karin R. Arnsvej 85 st	42 11 00 13	Nikolic Mornicio Hovedvejen 29A	42 28 88 80	- Brian H. Kildetoften 34	42 11 08 69
- Karsten T. assulent Dyrrelunden 61	42 28 91 46	Nilsen Tom bygn snedker Borupvej 62C	42 28 87 91	- Charlotte E. Krogtøft 29	42 28 88 56
- Kåte H. Strøvej 8		Nilsen Jan B. Birkevej 11	42 28 87 91	- Dennis Hæsevej 10 th	
- Kell G. lærer Nygade 7	42 28 91 18	Nim Gine B. Violvej 6	48 27 73 73	- Dorte kirkeg medhj Lille Lyngbyvej 15	42 11 00 81
- Kirsten fotogr medhj Holmegårdsparken 24	42 11 00 39	Nielsen Eva H. tegner Egholm 12	42 27 92 20	- Ebba H. Dyrrelunden 12	42 28 81 34
- Kirsten F. sygepi ska Kurreholmvej 41		Noer Erik blikkensl Hovedvejen 1B	42 27 92 20	- Edgar K. maskinarb Stationsvej 7	42 27 81 02
- Kirsten L. Birkevej 20	42 28 87 39	Mogens R. assistent Borupvej 1st tv	42 27 92 20	- Edith E. husassistent Plantevej 2	42 11 02 59
- Kjeld G. automek Baunetofte 30		Noppenau Jørgen specialarb Granbakken 8	42 27 88 97	- Ellen K. ekspeditrice Borupvej 2C	42 28 80 15
- Knud F. bestyrer Plantevej 5		Nordkysten A/S, Entreprenørfirmaet, Pårupvej 183, 3250 Gilleleje	48 30 00 65	- Else M. assistent Bolandsvej 23	42 11 04 41
- Knud H. afbygger Strøllillevej 15	42 28 84 30	Nordkysten Tægdekning, Mestervangens 12, 3230 Græsted	42 29 26 40	- Elisabeth pløjerse Rosenalle 7	42 28 88 07
- Kristian S. driftsass Vinkelvænget 3	42 27 88 14	Nordland, Ole, Læggekonsultation, Markedsstræde 10, 1. 3400 Hillerød	42 28 15 16	- Ena K. Meløsevej 21	42 28 81 81
- Kristyna M. Baunetofte 36	42 28 93 12	Nordsberg Birgit kolorist Strøvej 12	42 28 86 80	- Erna B. Birkevej 5	
- Kurt I. fuldmægtig Hviløgeparken 18		- Robert snedkermst Strøvej 12	42 28 86 80	- Finn viceinsp Strødet 8	42 28 86 47
- Kurt L. vognmænd Travegårdsvej 11	42 11 02 38	Nordsjællands Bilcenter ApS, Velundsvvej 2, 3400 Hillerød	42 25 22 20	- Hanne E. Aa. kontorass Gadevænget 18	42 28 83 30
- Kaere O. Tammoosevej 15	42 11 04 77	Nordsjællands Flyveklub, Kurreholmvej 39	42 27 85 00	- Hans E. slagtermst Kildelunden 12	42 11 06 73
- Lars Borupvej 39		Nordsjællands Metalstøberi A/S, Industrivej 5	42 28 86 11	- Heidi B. K. Solparken 16	
- Lars Industrivej 10	42 28 86 03	Nordsjællands Møbelopbevaring, Li Havelsevej 100, 3310 Ølsted	47 74 90 44	- Inge L. M. Gørløseparken 38	42 27 92 51
- Lars G. O. gårdejer Amtsvejen 85 st tv	42 11 00 13	Nordstrøm Helle Langelinievej 5¹	42 28 87 00	- Inge M. Baunetofte 31	42 28 87 88
- Lars M. Gørløseparken 12	42 27 85 50	Nyberg Anders Østervej 5	42 28 82 50	- J. H. tjener Damgårdsvej 8	
- Lasse B. fabrikant Engvej 39		- Inge Østervej 5	42 28 82 50	- Jan Amalievej 27	42 27 90 17
- Laurits gårdejer Lille Lyngbyvej 8	42 11 00 76	Nyberg, Preben, Borupvej 10	42 28 82 66	- Jens E. mekaniker Langebjergvej 10	
- Leif grønkeper Borupvej 39	42 28 86 46	- Preben læremester Østervej 5	42 28 82 50	- Jens E. direktør Gadevænget 18	42 28 83 30
- Lena klubass Harløsevej 19	42 28 86 90	Nybo Liselotte N. kontorass Skovbrynet 10	47 74 89 57	- Jens P. kontorleder Holmegårdsparken 20	42 11 07 87
- Lene hjemmehjælp Strøllillevej 22	42 28 90 47	- Rosa S. medhjælper Kildemosevej 8	42 11 00 58	- Jes J. Rosenalle 7	
- Lene A. Store Lyngbyvej 44A		Nygaard Bente K. ekspeditrice Hovedgaden 44	42 28 83 60	- John elektriker Baunetofte 14	
- Lilly J. Borupvej 71	42 27 81 53	- Bettina E. K. pædagogmedhj Brydetofte 10		- John Toftveanget 3	42 28 87 56
- Lisbet V. kontorass Engvej 39		Nykredit A/S, Ågade 1 B, 3600 Frederikssund	47 38 34 34	- John C. ingeniør Poppelvej 10	42 28 89 40
- Lise-Lotte fuldmægtig Borupvej 73	42 27 81 83	Nymann Erik F. Strøvej 62		- Jonas Kurreholmvej 28	
- Lone F. indræt ark Lille Lyngbyvej 12	42 27 81 51	- Malene V. B. Strøvej 62		- Jørgen P. afbygger Præstehøjvej 11	42 11 04 49
- Magda L. husassistent Hovedvejen 26		Nyquist-Hansen Anne F. sekretær Amalievej 28	42 27 91 07	- Jørn L. slagter Nyvej 2	42 11 01 85
- Margrethe M. Tammoosevej 54		- Mogens salgsdri Amalievej 26	42 27 91 07	- Karen uddan kons Strødet 8	42 28 86 47
- Marianne T. V. hjemmehjælp Strøllillevej 20	42 28 88 65	Nørgård Svend mekaniker Industrivænget 5	42 11 06 88	- Karen husassistent Lille Lyngbyvej 15	42 11 00 81
- Martin værktøjsmag Stjernevænget 9		Nørgaard, Jens Erik, Læggekonsultation, Søndre Jernbanevej 29, 3400 Hillerød	42 26 12 15	- Kit L. Strøllillevej 36	42 28 81 83
- Martin chauffør Violvej 1	42 27 83 70	Nørskov Inge A. Lindevej 5A	42 28 89 53	- Klaus B. projektleder Holmegårdsparken 31	42 11 04 98
- Merete E. Kildelunden 19		Nøstbø Finn prævemester Lystrupvej 13	42 27 85 34	- Knud snedkervend Rosenalle 7	42 28 88 07
- Mette kontorass Industrivænget 5	42 11 08 88	- Frank Gørløseparken 32	42 27 85 34	- Knud E. klænsmed Kildevænget 13	42 11 02 81
- Mette N. Strøvej 23	42 28 88 08	- Sonja A. Lystrupvej 13	42 27 85 34	- Laurits H. tagværksarb Gørløseparken 38	42 27 92 51
- Michael tekstilarb Kildevænget 40	42 11 03 25	Nystrøm Helle Langelinievej 5¹	42 28 87 00	- Lindy J. T. Strøvej 93	
- Mogens B. Amalievej 2	42 27 87 91	- Malene V. B. Strøvej 62		- Lis I. Nyvej 2	42 11 01 85
- Mogens I. specialarb Hviløgeparken 32	42 28 85 03	Nyquist-Hansen Anne F. sekretær Amalievej 28	42 27 91 07	- Lis I. Nyvej 3	42 11 02 16
- Morten B. ortogskaptaj GI Engvej 15	42 27 89 77	- Mogens salgsdri Amalievej 26	42 27 91 07	- Lisa studerende Nygade 7	42 28 91 18
- J. E. smedevend Holmegårdsparken 14	42 11 06 31	Nørgård, Jens Erik, Læggekonsultation, Søndre Jernbanevej 29, 3400 Hillerød	42 26 12 15	- Lisbeth M. Gadevænget 18	
- Næwarst Strøbjergvej 8	42 28 90 61	Nørskov Inge A. Lindevej 5A	42 28 89 53	- Lone Violvej 3	42 27 84 73
- Niels P. konsulent Holmegårdsparken 10	42 11 06 92	Nøstbø Finn prævemester Lystrupvej 13	42 27 85 34	- Margit M. Amalievej 21	42 27 81 70
- Nora M. Harløsevej 24A ^{2d}	42 28 81 69	- Frank Gørløseparken 32	42 27 85 34	- Marie K. Rosenkildevej 1	42 11 07 12
- O. O. arbejdsmand Tammoosevej 66	42 11 05 85	- Sonja A. Lystrupvej 13	42 27 85 34	- Pabba K. Engvej 43	42 27 81 10
- Olav K. gårdejer Amtsvejen 72	42 11 02 42	Oddershede Helle Lystrupvej 10	42 27 90 76		
- Ole J. Tammoosevej 74		- Kristian H. GI Engvej 15		- Per slagtermst Borupvej 2C	42 28 80 15
- Ole L. el monter Kurreholmvej 30		- Leon L. Lystrupvej 10	42 27 90 76	- Per forretnfører Solparken 15	42 11 01 57
- Otto C. typograf Poppelvej 4	42 28 83 27	Oksebjerg Karen B. timelærer Møllersvej 3	42 11 00 11	- Pernille G. Byvej 25A ¹	42 11 08 22
- Otto E. ingeniør Hovedvejen 26	42 27 81 51	- Knud K. gårdejer Møllersvej 3	42 11 00 11	- Peter maskinarb Lille Havelsevej 1	
- Otto H. J. afd leder Skåret 4	42 28 86 33	Oldrup Pernille Harløsevej 21	42 28 88 49	- Peter M. H. mekaniker Nyvej 30	42 11 02 16
- Otto R. arbejdsmand Nygade 6	42 28 86 97	Ole's Cykler, Hovedgaden 18	48 28 40 30	- Peter O. Dyrrelunden 17	42 28 92 10
- Ove B. kontorchef Gadevænget 13	42 28 83 51			- Pia Kildetoften 19	42 11 08 69
- Ove R. værktøjsmag Langelinievej 4	42 28 83 45			- Poul V. arbejdsmand Plantevej 2	42 11 02 59
- P. B. V. tømrersvend Righedsvej 2	42 11 02 08			- Rita Præstehøjvej 11	42 11 04 49
- Pernille T. D. Byvej 24B	42 11 08 10			- Rune Holmegårdsparken 31	
- Peter B. finmekaniker GI Engvej 5	42 27 81 94			- Ruth Solparken 15	42 11 01 57
- Peter B. gartner Vinkelvænget 14	42 27 85 82			- Steen U. Solparken 16	
- Peter L. Birkevej 7				- Sune N. Poppelvej 10	
- Peter V. pedel Harløsevej 42	42 28 87 70				
- Poul arbejdsmand Kurreholmvej 10	42 27 81 65				
- Poul E. rendefør Borupvej 64	42 28 89 08				
- Poul E. elektriker Kildevænget 5	42 11 06 39				
- Poul E. A. lagermedhj Kildevænget 44					
- Poul J. arbejdsmand Granbakken 10	42 27 87 04				
- Povl H. murersvend Harløsevej 19	42 28 85 90				
- Preben arbejdsmand Skolestrødet 14	42 27 84 19				
- Preben F. osthandler Amtsvejen 107A ^{6t}	42 11 02 18				
- Rene revisor Byvej 21					
- Rita A. Gadevænget 1	42 28 86 71				
- Rosa M. Violvej 1	42 27 83 70				
- Ruth G. kontormedhj Kildevænget 46	42 11 05 87				
- Ruth I. L. Vinkelvænget 21	42 27 86 42				
- S. M. Skovbakkevej 2	42 28 81 55				
- Sonja J. revisorass Tammoosevej 12	42 11 05 02				
- Steen B. løjtnant Tammoosevej 38	42 11 06 89				

O MØD DEM I MOSTRUP'S

Oddershede Helle Lystrupvej 10 42 27 90 76
 - Kristian H. GI Engvej 15
 - Leon L. Lystrupvej 10 42 27 90 76
Oksebjerg Karen B. timelærer Møllersvej 3 42 11 00 11
 - Knud K. gårdejer Møllersvej 3 42 11 00 11
Oldrup Pernille Harløsevej 21 42 28 88 49
Ole's Cykler, Hovedgaden 18 48 28 40 30

Per Olsen

Borupvej 2, 3320 Skævinge

42 28 80 77

Se Mostrup's Gule Sider: Slægter og viktualie

- Per slagtermst Borupvej 2C	42 28 80 15
- Per forretnfører Solparken 15	42 11 01 57
- Pernille G. Byvej 25A ¹	42 11 08 22
- Peter maskinarb Lille Havelsevej 1	
- Peter M. H. mekaniker Nyvej 30	42 11 02 16
- Peter O. Dyrrelunden 17	42 28 92 10
- Pia Kildetoften 19	42 11 08 69
- Poul V. arbejdsmand Plantevej 2	42 11 02 59
- Rita Præstehøjvej 11	42 11 04 49
- Rune Holmegårdsparken 31	
- Ruth Solparken 15	42 11 01 57
- Steen U. Solparken 16	
- Sune N. Poppelvej 10	

Olsen Susanne Solparken 15	
- Susie A. Baunetofen 14	
- Svend E. arbejdsmand Plantevæg 2	42 11 02 59
- Søren H. civilarb Bolandsvej 23	42 11 04 41
- Søren H. konstabel Violvej 3	42 27 84 73
- T. E. el monter Mellosevej 8	42 28 80 98
- Tenna Holmegårdsparken 31	
- Thomas Aa. Lindevej 8	42 28 90 94
- Thora S. Borupvej 2B	42 28 87 32
- Tina S. Holmegårdsparken 22	
- Torben direktør Strøvej 70	42 28 86 88
- Vibeke J. Harlosevej 8	
Olsen Edith Kildetoften 17	42 11 08 06
- Ernst H. smed Kildetoften 17	42 11 08 06
- Oreskov Nina H. Strøvej 54B	42 28 86 53
Orlik Viggo Store Lyngbyvej 26 ⁵¹	
Osholm Michael K. maskinmester	
- Markebakvej 1	42 28 90 87
Othel Henrik C. radiotekn	
- Travegårdsvej 18	42 11 10 09
- Valentina A. Travegårdsvej 18	42 11 10 09
Ottosen Liv hjemmehjælp Dyrelunden 47	
Ottosen Karen D. Harlosevej 24A ¹⁰⁸	42 28 92 60
Ottosen Lizette Egestedvej 11	42 28 89 88
- Ousted Bente Z. Strøllevej 18	42 28 89 88
- Jan C. pedel Strøllevej 18	42 28 89 88
Overgaard Aksel B. overtræf ass	
- Damgårdsvej 6	42 27 87 12
- Annalise S. Damgårdsvej 6	42 27 87 12
- Jette M. L. Erantisevej 11	42 27 87 53
- Lars S. Rosenvej 7	42 27 83 56
- Mogens værkfører Erantisevej 11	42 27 87 53
- Pia S. Baunetofen 37	
- Søren S. Erantisevej 11	
- Tina S. Rosenvej 7	
Oxlund Hanne B. Holmegårdsparken 54	42 11 00 10
- Keen elektriker Holmegårdsparken 54	42 11 00 10

P MØD DEM I MOSTRUP'S

Pabat Else H. sygepl ske Tvedsvej 14	42 11 06 04
- Knud E. lagerchef Tvedsvej 14	42 11 06 04
- Steffen D. adjunkt Lille Lyngbyvej 25	48 21 21 40
Palming Elisabeth N. Amalievej 5	42 27 83 74
- Niels B. forvakter Amalievej 5	42 27 83 74
Pamperlin Grethe E. dagpl moder	
- Toftvænget 22	42 28 82 51
- Ib arbejdsmand Toftvænget 22	42 28 82 51
Parnsgaard P S. R. ingeniør	
- Gl Kurreholmvej 10	48 27 70 10
Pavlovic Danika fabrikarb Damgårdsvej 5	
- Marjan støberarb Damgårdsvej 5	
Pedan Sol & Sko, Lystrupvej 23	42 27 84 89
Pedersen Agneth W. kontorass	
- Solvænget 12	42 28 83 93
- Ana M. D. Kildemosevej 4C	42 11 06 67
- Anna M. Strøbergvej 18	
- Annalise F. kontorass Gadevænget 7	42 28 85 36
- Annette P. overass Gadevænget 16	42 28 85 43
- Arnie L. forvalter Rolighedsvæg 4	42 11 02 83
- Asger J. maskinfører Kurreholmvej 6	
- Astrid K. Amtsvejen 2	47 74 80 06
- B. M. lærer Vinkelvænget 14	42 27 85 92
- Bente H. bankfuldm	
- Holmegårdsparken 41	42 11 01 32
- Berit T. Nyvej 32	42 11 01 88
- Berit V. kontorelev Baunetofen 10	42 28 90 72
- Birger Dyrelunden 11	
- Birgit medhjælper Stjernevænget 10	42 28 81 20
- Birgit K. Kildevej 3	
- Birte G. buschauffør Solparken 2	42 11 08 54
- Birthe Dyrelunden 11	
- Bjarne R. systemkons Borupvej 11B	
- Bjarne W. Solvænget 14	
- Berge E. specialarb Lille Havelsevej 4	42 28 90 86
- Carl E. urmager Granbakken 4	42 27 90 78
- Carl H. smed Solparken 21	42 11 10 72
- Carsten M. maskinarb Grøsevej 10	42 28 89 56
- Christian M. Gadevænget 6	42 28 93 14
- Christina H. Solvænget 12	
- Claus Uden Fast Bopæl	
- Claus Kildevænget 42	42 11 06 64
- Connie L. R. Smedevej 4	42 28 91 28
- Dagmar M. K. Tværvej 1	42 11 07 00
- Dan W. inspektør Amalievej 23	42 27 82 24
- Dorteia K. Harlosevej 24A ³⁰²	
- E. G. stål arb Torpegårdsvej 5	42 28 82 74
- Ebbe P. monter Kildemosevej 4C	42 11 06 67
- Egitl V. gartner Lille Havelsevej 12	42 28 82 14
- Einar B. blikkenslmst Nyvej 16	42 11 01 02
- Ellen M. Mellosevej 20	42 28 80 82
- Ely Borupvej 5	42 28 80 20

Pedersen Emmert, Hovedgaden 35	42 28 83 66
- Emmy A. hjemmehjælp Borupvej 54	42 11 08 54
- Erik I. værkfører Solparken 2	42 11 08 54
- Erika H. butiksass Rødkildetoften 24	42 27 88 11
- Esther Lille Lyngbyvej 29	42 11 03 54
- Flemming sen sergent	
- Holmegårdsparken 35	42 11 06 15
- Freddi H. eksp sek Solvænget 12	42 28 83 93

Pedersen, Freddy Oluf, Holmegårdsparken 8	42 11 02 40
- Frode H. smed Amtsvejen 2	47 74 80 06
- Gerth P. Kildemosevej 4C	
- Gitte Strøllevej 6	
- Gitte W. edb ass Grøsevej 10	42 28 89 56
- Grethe kontorass Krogevej 9B	42 28 80 48
- Hanne H. damefrisør	
- Holmegårdsparken 35	42 11 06 15
- Hanne K. Hovedgaden 35A	
- Hanne L. assistent Krogtoften 22	42 28 93 27
- Hanne S. Strøbergvej 3	
- Hans O. driftssted Stjernevænget 10	42 28 81 20
- Heidi E. Poppelvej 2	48 28 42 48
- Helga sygepl ske Lille Lyngbyvej 35A	42 11 02 71
- Helge skibstører Strøllevej 13	42 28 89 13
- Helge J. salgskons Lille Havelsevej 8	42 28 87 03
- Helge K. driftsass Gadevårdsparken 6	42 28 86 67
- Helle B. afd sygepl Amalievej 3	42 27 86 52
- Helle K. Strøllevej 13	42 28 89 13
- Henny sygepl ske Tammosevej 13	
- Henrik Krogevej 9B	
- Henrik K. Gadevænget 5	42 28 83 06
- Henrik L. arbejdsmand Kildetoften 4	
- Inga R. læge Præstehøjvej 10	48 21 26 66
- Inga V. G. Harlosevej 24A ²⁰⁴	42 27 85 51
- Inge A. S. kontorass Kildemosevej 6	42 11 00 40
- Inger Langebjergvej 8	
- Ingrid G. kækkeleder Byvej 20	42 11 02 35
- Irene Ø. dagplejer Tvedsvej 15	42 11 03 34
- J. V. tømrermester Harlosevej 22C	42 28 81 01
- Jan B. L. Rolighedsvæg 4	
- Jan D. maskinist Tammosevej 60	
- Jan E. arbejdsmand Store Lyngbyvej 48	42 11 05 15
- Jenny K. Harlosevej 24A ²¹⁷	
- Jens H. gartnerier Lille Lyngbyvej 35A	42 11 02 71
- Jens J. Kurreholmvej 33A	42 27 91 43
- Jens T. vogmand Tammosevej 18	42 11 01 69
- Jette A. F. afd sygepl Lindebjergvej 4	42 28 82 84
- Jette B. overass Kildevænget 44	
- Joan bankass Gadevårdsparken 6	42 28 86 67
- John L. driftschef Østervej 3	42 28 89 89
- Johanna lægesekretær Baunetofen 46	42 28 80 44
- Johnny M. redder Tvedsvej 16	42 11 08 23
- Jonas F. Brømerholmen 2	
- Jytte ekspedient Kildevænget 21	
- Jytte A. børnehavaess	
- Holmegårdsparken 8	42 11 02 40
- Jørgen murersvend Gadevænget 7	42 28 85 36
- Jørgen P. postbud Gadevænget 16	42 28 85 43
- Jørgen S. gårdejer Amtsvejen 84	42 11 03 32
- Jørn B. smed Vinkelvænget 19	42 27 88 12
- K. P. Toftvænget 12	42 28 80 29
- Kaj I. Kildetoften 14	42 11 07 15
- Karen G. Brydetofen 12	
- Karen S. husassistent Harlosevej 24A ³¹³	42 28 81 51
- Karin R. Borupvej 11B	42 28 80 12
- Karina Stjernevænget 10	
- Kim M. V. Møllerisvej 2	42 11 02 82
- Kim T. Tammosevej 18	42 11 01 69
- Kirsten Byvej 4	42 11 07 41
- Kirsten Nyvej 3	42 11 05 64
- Kirsten B. assistent Amtsvejen 84	42 11 03 32
- Kirsten L. Rolighedsvæg 4	42 11 02 83
- Kirsten R. kontorass Amalievej 23	42 27 82 24
- Knud E. monter Amalievej 3	42 27 86 52
- Knud S. gårdejer Kildemosevej 6	42 11 00 40
- Kurt salgsschauff Østervej 4	42 28 85 76
- Kurt F. reg revisor Lindebjergvej 4	42 28 82 84
- Lars L. Byvej 7	42 11 04 74
- Laust sygeh portar Byvej 4	42 11 07 41
- Leila S. Nyvej 16	42 11 01 02
- Leni hospilaborant Strøllevej 6	42 28 86 02
- Leo specialarb Egestedvej 2B ⁴	
- Linda Kildelunden 21	42 11 02 57
- Lis M. pædagog Granbakken 8	
- Lissi Strøllevej 7C	42 28 88 61
- Lizzie G. Kurreholmvej 6	
- Lone rang ass Tammosevej 18	42 11 01 69
- Lone Kurreholmvej 33A	42 27 91 43
- Lone B. sygehjælper Tvedsvej 16	42 11 08 23
- Louis flaglær Bolandsvej 40	42 11 05 45
- Louise S. Bolandsvej 16	
- Mads Tammosevej 33	
- Martha J. Brydetofen 2	42 28 84 23
- Martin Stjernevænget 10	
- May-Britt reklamekons Borupvej 53D	
- Mette E. Gadevænget 6	42 28 93 14
- Mette N. arkitekt Lille Lyngbyvej 37A	42 11 07 71
- Michael S. Præstehøjvej 10	42 11 01 36
- Mikkel Krogtoften 10	
- Mona E. direkt sek Skovbrynet 10	
- Morten Krogtoften 26	
- Morten J. O. Byvej 20	42 11 02 35
- Nicole W. Solvænget 14	
- Ove chauffør Tvedsvej 15	42 11 03 34
- Per E. chauffør Kildetoften 12	42 11 02 95
- Per H. monter Krogevej 9B	42 28 80 48
- Poul E. kriminalass Nyvej 32	42 11 01 88
- Poul S. renovat arb Bolandsvej 16	42 11 02 28
- Preben M. mekaniker Skøvingevej 12	42 28 86 06
- Rasmus Dyrelunden 11	
- Rigmor K. salgssass Hasevej 8	42 11 03 29
- Robert afbygger Hasevej 8	42 11 03 29
- Ronnie S. salgsmontør Krogtoften 24	42 28 90 76
- Rosa S. børneforspæd Bolandsvej 16	42 11 02 28
- Ruth I. laborant Dyrelunden 37	
- Sten B. Smedevej 4	42 28 91 28
- Susanne ekspedient Tammosevej 10	42 11 05 27
- Svend E. gårdejer Strøllevej 6	42 28 86 02
- Søren B. lagerfør Baunehøjen 13	42 28 91 96
- Thea B. monitrice Østervej 4	42 28 85 76

Pedersen Thomas Østervej 4	47 77 71 29
- Thomas M. Skovbrynet 4	42 11 06 46
- Tina A. L. Holmegårdsparken 36	42 11 06 46
- Tommy Krogevej 5	
- Tor H. B. Kurreholmvej 6	
- Verner K. murarb Baunetofen 46	42 28 80 44
- Villy arbejdsmand Nyvej 3	42 11 06 64
- Yvonne T. ekspedient Rugårdsvej 1	

Per's Rengering og Vinduespolering, Bolandsvej 10	42 11 04 32
---	-------------

Persson Anders Kappelskovvej 14	
- Peter Hovedgaden 14	
- Sanne B. korresp Slangervej 4	42 28 84 70
- Sonny politiass Slangervej 4	42 28 84 70
- Stig H. Arresøvej 6	47 77 73 78
- Ulf regnsk chef Krogtoften 23	
Peters Jan automt Stationsvej 13	42 27 81 27
- Rikke Stationsvej 13	
- Trine Stationsvej 13	42 27 81 27
Petersen Anna Harlosevej 24A ³¹¹	
- Anna S. S. Hovedvejen 14	42 27 81 09
- Anne L. S. kontorass Langelinievej 18	42 28 84 77
- Annalise Nyvej 26	42 11 05 17
- Annemarie Østervej 12	42 28 88 74
- Annette P. Tammosevej 72	
- Anni W. kontorass Krogevej 19	42 28 85 38
- Anny E. Harlosevej 24A ³¹⁵	42 28 81 39
- Arne E. bygn snekler Byvej 28	
- Benny maskinarb Lindevej 3A	42 28 86 54
- Bente K. damefrisør Hovedgaden 35A	42 28 83 66
- Berit D. kontorass Møllevænget 10	42 28 88 03
- Birgit I. M. husassistent Toftvænget 3	
- Bo Byvej 24B	
- Brian S. elektriker Nyvej 5	42 11 08 94
- Britha E. korresp Amalievej 7	42 27 82 37
- Cai O. teknisk ass Hulebækvej 1	42 28 87 48
- Camilla G. Borupvej 45	48 28 48 04
- Carl C. landpostbud Nyvej 26	42 11 05 17
- Carsten S. grafonom Møllevænget 10	42 28 88 03
- Emmert tømrermester Hovedgaden 35A	42 28 83 66
- Erik H. sek leder Dyrelunden 2	42 28 87 85
- Erik K. gårdejer Krogevej 19	42 28 85 38
- Flemming R. Fruervejvej 4	42 28 87 11
- Flemming R. stud scient Harlosevej 9	
- Freddy O. blikkens sv	
- Holmegårdsparken 8	42 11 02 40
- Gerhardt gårdejer Nyvej 49	42 11 01 37
- Grethe Gadevårdsparken 16	42 28 83 38
- Grethe H. B. Lindevej 3A	42 28 86 54
- Grethe K. assistent Hulebækvej 1	42 28 87 48
- Gudrun S. Langebjergvej 6	42 27 81 67
- Gunner M. afbygger Harlosevej 24A ³¹²	

Petersen, H. C. Ubbenupvej 29, 3310 Ølsted	47 74 90 66
--	-------------

- Hanne kok Gl Engvej 17	
- Heidi M. H. Langelinievej 1	
- Helle B. Nyvej 23	
- Henriette S. Toftvænget 16	
- Henrik Tvedsvej 8	42 11 10 29
- Inge L. E. Sportsvej 4	
- Irene Nyvej 49	42 11 01 37
- Jan Tammosevej 19	42 11 10 64
- Jan K. operatør Dyrelunden 15	
- Jan L. renovat arb Langelinievej 18	42 28 84 77
- Jan T. Strøllevej 17	42 28 87 28
- Jens A. pædagogmedhj Tvedsvej 8	42 11 10 29
- Jens A. afbygger Amtsvejen 90	42 11 03 55
- Joen V. S. sekretær Dyrelunden 15	
- Johanne Østervej 8	42 28 87 11
- John U. F. elektriker Østervej 12	42 28 88 74
- Jørgen T. overpkmst Nyvej 20	42 11 10 70
- Karen A. Lystrupvej 11	
- Kim Krogevej 12	42 28 86 61
- Kirsten kassereske Baunehøjen 42	42 28 91 77
- Lars B. Nyvej 20	
- Laurits C. Harlosevej 24A ¹⁰⁷	42 28 82 18
- Leif H. chauffør Baunehøjen 42	42 28 91 77
- Leo H. T. gårdejer Sportsvej 4	
- Linda A. Jernbanevej 16	48 28 41 41
- Lone J. overass Toftvænget 16	42 28 85 63
- Majken L. Lindevej 3A	
- Margrethe syerske Gadevænget 3	42 28 90 43
- Marianne B. Amtsvejen 86B	42 11 07 33
- Martha K. Hovedvejen 41A	
- Merete J. Nyvej 5	42 11 08 94
- Mia D. G. Strøllevej 10	
- Mona Krogevej 12	42 28 86 61
- Mona Fruervejvej 4	42 28 87 11
- Ninna G. Birkevej 15	42 28 83 26
- Nis Lystrupvej 35	42 27 90 86
- Ove afbygger Langebjergvej 6	42 27 81 67
- Poul H. S. Kurreholmvej 45	42 27 81 93
- Preben kontorass Krogevej 14	42 28 81 88
- Rita A. Industrivænget 17	
- Rolf E. skoleelev Møllevænget 10	
- Stine M. Møllevænget 10	
- Thomas H. Harlosevej 14	
- Toney ekspedient Nyvej 28	
- Torben S. maskinfører Toftvænget 16	42 28 85 63
- Tove J. Kurreholmvej 45	42 27 81 93
- Uffe S. Kildelunden 26	
- Verner E. købmand Gadevårdsparken 16	42 28 83 38
- Vibeke N. programrør Poppelvej 10	42 28 89 40
- Viggo M. lektor Amalievej 7	42 27 82 37
- Aage S. chauffør Birkevej 15	42 28 83 26
- Aase S. lærer Kildelunden 26	42 11 09 31
- Petrus Anne D. skoleelev Jernbanevej 8	42 28 82 54
- Michael B. V. Jernbanevej 8	42 28 82 54
- Pettersen Carl A. isenkræmmer	
- Baunetofen 54	42 28 84 25

nafoer, genboer, underboer... MØD DEM I MOSTRUP'S

Danskernes Historie Online

Pettersen Eva Baunetoften 54	42 28 84 25	Rasmussen Boye E. entreprenør Byvej 38	42 11 01 75	Reiff Dina systemplani	
- Jytte socialrådg. GI Kurreholmvej 3	42 27 88 76	- Britta Skovbrynet 2B ²	47 74 92 80	Hvilegårdsparcken 22	42 28 89 92
- Per I. F. socialrådg. GI Kurreholmvej 3	42 27 88 76	- Camilla D. G. skoleelev Tvedåsvvej 30	48 21 22 10	- Peter L. programmør	
Pettersen Erik J. møbelsnedker		- Casper H. Slangerupvej 8		Hvilegårdsparcken 22	42 28 89 92
Hovedvejen 54	42 27 80 38	- Christine F. Borupvej 80 ²		Reinholdtsen Michael Kildetoften 2	42 11 01 11
Philipsen Lis Hovedvejen 38A		- Dan V. tømrer Skovbrynet 2B ²	47 74 92 80	Reiter Kate E. laborant Kildevænget 26	42 11 00 36
Phister Mogens tandlæge Kildevænget 18	42 11 06 36	- Dorte L. S. Tammoosevej 7	42 11 01 18	Reitzel Henrik T. V. Baunetoften 40	42 28 90 08
Pihl Ellen M. kontorass Stationsvej 11	42 27 85 37	- Else M. Hovedgaden 32	42 28 80 37	Revsborggården, Lille Lyngbyvej 9	42 11 09 88
- Johannes M. bogholder Stationsvej 11	42 27 85 37	- Erik V. ingeniør Nyvej 28	42 11 02 84	Ribæk Mari A. medhjælper Strøvej 59	42 28 93 08
- Lars E. ekspedient Stationsvej 11	42 27 85 37	- Erik V. afd leder Travegårdsvej 9		Richards Bradley T. Smedevøj 13	42 28 92 77
Pinol Finmekanik A/S, Engvej 33	42 27 85 58	- Ester M. kontorass Store Lyngbyvej 18	42 11 02 14	Richards Agnes D. kontorass	
Plastic Processing Equipment A/S,		- Esther E. assistent Kurreholmvej 22	42 27 91 13	Lysturpevej 21 ¹	42 27 87 85
Strøbjergervej 29	42 28 86 20	- Eva B. R. Erantisevej 4	42 27 85 63	Ridder Hans C. medhjælper Meløsevej 19	48 28 41 85
Ploug Gert el install Dyrulunden 33	42 28 84 04	- Eva S. Store Lyngbyvej 44F	42 11 03 48	Ridecentret Lyngsholm, Lille Havelsevej 6	42 28 90 69
- Jacob T. Baunetoften 52		- Flemming K. renovat arb Baunedalen 8			
- Lisbeth T. afd bestyrer Dyrulunden 33	42 28 84 04	- Frank A. gårdejer Krogevej 75 ¹	42 28 87 40		
Polttigården i Hillerød, Østergade 1,		- Frantz V. V. maskinarb Nyvej 8			
3400 Hillerød	42 26 14 48	- Grethe Harløsevej 2	42 28 81 23		
Ponnel Lena postbud Engvej 22	42 27 91 29	- Hanne Nyvej 28	42 11 02 84		
- Lisbeth Kildevej 3		- Hanne Egestedvej 5			
Porttoppidan Kasper Baunetoften 38					
Porsgaard Helge lagerchef Østervej 2		Rasmussen, Helge, Harløsevej 2	42 28 81 23		
- Inger M. sygehjælper Strøvej 27	42 28 86 24	- Helge frisørmeester Harløsevej 2	42 28 81 23	Riise Mie S. soc pædagog Krogtoften 6	42 28 83 28
- J. E. chauffør Erantisevej 8	42 27 80 72	- Hele A. apoteksass Kildemosevej 10	42 11 07 42	Ringsing Carl-Otto stud techn	
- K.M. chauffør Strøvej 27	42 28 86 24	- Henrik B. Tvedåsvvej 30	48 21 22 10	Rosenkildeparken 7	42 27 88 46
- Kenneth konstabel Anemonevej 10	42 27 92 37	- Henrik E. landbr medhj Føllegårdsvej 3		Risør Dan konsulent Lille Lyngbyvej 11	48 21 22 66
- Klaus firmek lærer Månevangen 5	42 28 92 90	- Henrik R. B. værkstøjsmag Solvænget 11	42 28 83 65	- Kirsten R. Lille Lyngbyvej 11	48 21 22 66
- Lisbeth M. hjemmehjælper Erantisevej 8	42 27 80 72	- Ib afbygger Toftevangen 14	48 21 22 01	Rittig Hanne sygeplej ske Travegårdsvej 19	42 11 08 41
- Malene Anemonevej 10	42 27 92 37	- Inge B. syerske Holmegårdsparcken 50	48 21 22 01	- Kurt C. monter Travegårdsvej 19	42 11 08 41
- Torben vognmand Harløsevej 28	42 28 87 02	- Inger L. sekretær Store Lyngbyvej 62	42 28 85 87	Robertsen Kristine Lillevøj 2	
Poet Any bankfuldmr Løngbjergervej 4A	42 27 83 81	- Inger A. Harløsevej 24A ²	42 28 86 62	Rohde Ellen G. kontorass Gørløseparken 9	42 27 88 42
Pottergaardster, Hovedgaden 50	42 28 82 25	- Jakob R. Tammoosevej 25		Rohwer Inge K. figurstøber	
Poulsen Anita I. hjemmehjælper Strøvej 7	42 28 83 24	- Janne sygehjælper Lindevej 3B	42 28 86 62	Kildevænget 19	42 11 10 62
- Bent I. pladesmed Hovedvejen 85 ¹	42 27 81 99	- Jeanette H. R. Langelinievej 22		- Michael anl gartner Kildevænget 19	42 11 10 62
- Bjarne salgslrd Nyvej 34	42 11 08 70	- Jens D. T. lærling Strøllillevej 36	42 11 06 75	Romose Per Kildelunden 14	42 11 08 02
- Egon K. arbejdsmand Kildetoften 50	42 11 05 81	- Jensine B. Bolandsvej 12	42 11 06 75	Ronald Andersen Ejvind E. lagerass	
- Ida L. edb kons Kurreholmvej 24	42 27 87 21	- Jesper W. Amalievej 6	42 27 86 17	Lindvej 2	42 28 91 31
- Ilse L. D. Nyvej 34	42 11 08 70	- John M. S. brandmand Tammoosevej 7	42 11 01 18	- Gitte dyrbruger Strøvej 6	
- Jesper S. arbejdsmand Strøvej 7		- John N. Strøvej 46		- Hanne K. Lindevej 2	42 28 91 31
- Jytte A. sygehjælper Toftevangen 17		- Jytte I. hospilaborant Hvilegårdsparcken 46	42 28 86 04	Rosell Grethe E. L. Nyvej 38	42 11 02 79
- Jørn B. konstruktør Skæv Overdørsvej 3	42 28 92 43	- Jytte V. Solvænget 11	42 28 83 65	- Max J. civiling Nyvej 38	42 11 02 79
- Kirsten soc pædagog Baunehøjen 5	42 28 86 00	- Jørgen Tammoosevej 32	42 11 01 34	Rosenbeck Vibeke V. lægesekretær	
- M. C. L. ortopedtekn Skårat 6		- Jørn-Henrik formand Tammoosevej 20	42 11 02 80	Baunetoften 44	42 28 88 57
- Magna F. Smedevøj 14B		- K. B. sælger Tammoosevej 76	42 11 02 34	Rosenheld Bary mekaniker	
- Margrete H. Toftevangen 20	42 28 80 61	- Kaj H. lay-out tegn Tammoosevej 25	42 11 02 04	Tammoosevej 44	42 11 10 21
- Marianne P. Kildevænget 9		- Karen A. Meløsevej 8	42 28 81 93	- Dorte T. plejehjælper Tammoosevej 44	42 11 10 21
- Michael I. kok Hovedvejen 8 ¹		- Karen-Margrethe børneh pædag		Rosenholm Birgitte lærer Byvej 17	42 11 07 16
- Olaf K. afbygger Arresevej 8	47 74 95 21	Erantisevej 5	42 27 86 82	Rosenkilde Ann B. Travegårdsvej 4	
- Sonja M. dagplejer Kildetoften 50	42 11 05 81	- Karen M. Gadekærvej 3A	42 27 80 05	- Henrik bikkens sv Travegårdsvej 4	
- Svend K. bagerstvend Kildevænget 9		- Kaspar Erantisevej 5		Rosenkilde Stebeni ApS, Hovedvejen 7	42 27 80 40
- Thorvald A. arbejdsmand Toftevangen 20	42 28 80 61	- Kenn E. Langelinievej 22		Rosenkildeparken Grundejforening,	
- Ulla Hovedvejen 85 ¹	42 27 81 99	- Kirsten Harløsevej 24A ¹¹		Rosenkildeparken 8	42 27 84 26
Practoflex, Mørkebækvej 1	42 28 91 07	- Kirsten H. laborant Travegårdsvej 15	42 11 00 15	Rosenlyard Palle J. u brandmst	
		- L. P. F. chauffør Harløsevej 24A ¹¹		Østervej 13	42 28 83 14
Prima Tegdknning ApS, Kroghsvej 8,		- Lars L. afbygger Meløsevej 22	42 28 87 97	- Paw Østervej 13	
4891 Toreby L	53 86 98 73	- Lau G. værkfører Erantisevej 5	42 27 86 82	- Ulla dagplejer Østervej 13	42 28 83 14
		- Leif autoelektr Anemonevej 5	42 27 86 74	Rudkjøbing Cindy H. P. Strøvej 11	42 28 93 05
Procom A/S, Vinkelvænget 21 - 29	42 27 84 84	- Lena Solparken 10	48 21 20 13	- Mary-Ann dagplejer Harløsevej 7	42 28 84 58
		- Lene N. Strøvej 42 ⁵		- Niclas Harløsevej 7	
Projva Elena Birkevej 29	42 28 81 38	- Lennart J. Meløsevej 22		- Per rakl fotograf Harløsevej 7	42 28 84 58
Pryster Henrik konstabel Uden Fast Bopæl.		- Lennart S. faglærer Solparken 22	42 11 06 99	- Thomas Strøvej 11	42 28 93 05
Ptak Anette Toftevangen 11		- Lilly N. Strøvej 38		Russo Antonio Gadegårdsparcken 14	42 28 83 82
- Jens M. Toftevangen 11		- Lis H. børneh lærer Slangerupvej 8	42 28 81 47	- Jane A. damefrisør Gadegårdsparcken 14	42 28 83 82
PTU, Landsforeningen af polio- trafik- og		- Lissi Strøllillevej 14		- Martin M. Gadegårdsparcken 14	
ulykkeskadede, Tjørnevej 21,		- Lone O. N. kakkelenleder Strøvej 39	42 28 85 16	Ryberg Elna K. Store Lyngbyvej 19	42 11 01 92
3070 Snekersten	42 22 24 22	- Maria M. D. Amalievej 6	42 27 86 17	- Torben lagermedhj Store Lyngbyvej 19	42 11 01 92
Putawska Agnieszka Stjernevænget 8		- Martha E. M. Toftevangen 14	42 28 82 20	Rydahl Jenny L. husassistent Krogevej 24	42 28 86 56
Putawski Jozef stenhuger		- Merete B. sygeplej ske Amtsvejen 82	42 11 00 19	- Peter S. mekaniker Krogevej 24	42 28 86 56
Stjernevænget 8		- Michael K. chauffør Lindevej 3B	42 28 86 62	Rydstrøm Liselotte sygehj	
Paskeesen Frank T. E. civiling		- Michael S. Tammoosevej 33		Gadegårdsparcken 2	42 28 87 20
Kildevænget 26	42 11 00 36	- Mikkel Erantisevej 5		- Peter C. kontorbetj Industrivænget 23	42 11 10 13
		- Morten V. B. lærling Solvænget 11	42 28 83 65	- Vivian I. kontorass Industrivænget 23	42 11 10 13
		- N. E. Hovedgaden 32	42 28 80 37	Rye Ove B. forretn best Gørløseparken 42	
		- Ole I. H. gartner Store Lyngbyvej 18	42 11 02 14	Ryegård Jesper Borupvej 16 ¹	
		- Oly B. GI Engvej 12	42 27 83 05		
		- Peter major Kappelskovvej 8	42 11 08 85		
		- Peter Kurreholmvej 31A			
		- Poul chauffør Tammoosevej 32	42 11 01 34		
		- Poul M. gårdejer Gadekærvej 3A	42 27 80 05		
		- Povl Aa. tekniker Skovbrynet 2C	47 77 78 13		
		- Rens N. Kurreholmvej 22			
		- Steen I. Byvej 38	42 11 01 75		
		- Steen maskinmester Hvilegårdsparcken 46	42 28 86 04		
		- Steffen N. Strøvej 39	42 28 85 16		
		- Stig B. sen sergent			
		- Holmegårdsparcken 50	48 21 22 01		
		- Stig L. konstabel Kildemosevej 14			
		- Svend gårdejer Langelinievej 8	42 28 84 66		
		- Thomas F. Egestedvej 2B ¹			
		- Tove L. sygehjælper Tammoosevej 25	42 11 02 04		
		- Vibeke D. kontorchef Kappelskovvej 8	42 11 08 85		
		- Vivi assistent Kurreholmvej 31A			
		Rathje Dorte K. B. børnehkl led			
		Harløsevej 13B	42 28 88 27		
		- Jonas K. Harløsevej 13B			
		Ravn, Berge, Nygade 2	42 28 85 86		
		Ravn Berge salgskons Nyvej 11	42 11 00 65		
		- Charlotte H. Tammoosevej 21			
		- Harvy E. kontorass Nyvej 11	42 11 00 65		
		- Lars førstemand Baunetoften 6			
		- Marianne butiksass Tammoosevej 21	42 11 08 96		
		Realkredit Danmark, Slotsgade 20,			
		3400 Hillerød	33 12 53 00		
		Von Der Recke Anna K. montrice			
		Stationsvej 7	42 27 81 02		
		Recke Von Der Hanne montrice			
		Anemonevej 5	42 27 86 74		
		- Maiken B. Strøllillevej 2	42 28 88 79		
		Rosenberg Anders T. Strøbjergervej 25	48 28 48 29		
		- Birgitte T. stud soc Strøbjergervej 25	48 28 48 29		

S MØD DEM I MOSTRUP'S

Sackett Carsten T. redaktør	
Kildevænget 1	42 11 10 25
- Mette C. Kildevænget 1	
Salomon Dorte D. Strøvej 25C	
Salomon, Henrik, Strøvej 25-37	42 28 83 12
- Henrik dyrslæge Strøvej 25C	
- Sussi E. kontorass Strøvej 25C	
Satzwedell Bernt økonom	
Hvilegårdsparcken 38	42 28 82 21
Sams Pernille M. konsulent	
GI Kurreholmvej 10	48 27 70 10
Samvirkende Invalideorganisationer i	
Frederiksborg Amt (DSI)	
Holmegårdsparcken 3 st.tv. 2980 Kokkedal	42 24 77 47
Sandau Preben konstabel Plantagevej 3	42 27 88 65
Sannegård, Skovangvej 1	47 74 81 62
Santor Alma K. M. Harløsevej 35 ¹	42 28 82 00
Sartor Poul kok Strøbjergervej 11 ¹	
Satum Planteservice, Byvej 3	42 11 04 92
Scaniel-Nielsen Søren M. murersvend	
Birkevej 37	
Schack Michael P. revisor Toftevangen 6	42 11 01 00
- Susanne bogholderass Toftevangen 6	42 11 01 00
Schamberg Henrik R. rørsmed	
Toftevangen 8	
- Suzan Toftevangen 8	
Scheel-Lonsdale Inge assistent	
Baunetoften 29	42 28 84 38
- Preben Krogtoften 2	42 28 93 09
Scheel & Orloff, Københavnsvej 25,	
3400 Hillerød	42 25 19 00
Schelle Ovena Krogtoften 35	42 28 87 83
Schlüter Pia Baunetoften 19	

Schmidt Anja Rosenkildeparken 9	42 27 87 47
- Annette sygehjælper Borupvej 8	
- Jette F. assistent Engvej 25	42 27 82 52
- Kamilla M. vikar Mellosevej 17	42 28 88 41
- Maria Strøvej 57B	
Schouenborg Karen bibliotekar	
Artsvejen 10	47 74 83 72
- Ole Ø. cand psych Artsvejen 10	47 74 83 72
Schram Karina kasseass Baunetofen 38	42 28 87 38
Schrøder Else M. Møllevangen 3	42 28 90 60
- Gitte B. sygehjælper Industrivænet 3	
- Grethe laborant Dyrølden 13	42 28 88 35
- Harry F. prokurist Møllevangen 3	42 28 90 60
Schultz Kristian P. værkfører	
Hovedgaden 8	42 28 90 53
- Ruth C. Hovedgaden 8	42 28 90 53
Schultz Edith P. Harløsevej 24A ³⁰⁴	
Schwartz Lise kantineleder Lystrupvej 6B	42 27 93 04
Schæferhundeklubben for Danmark, kreds 39, Arresse, Tofthøjs-Åsen 42, 3230 Græsted	0
Schepzinsky Anne B. sygerplejers	
Baunehejen 27	42 28 92 08
- Preben Baunehejen 27	42 28 92 08
Seehusen Mai-Britt Artsvejen 21	47 74 85 22

Sega Gardiner, Agenavej 41, 2670 Greve . 43 95 00 95

Sega Markiseer, Agenavej 41, 2670 Greve . 43 95 00 95

Sega Tæpper, Agenavej 41, 2670 Greve . 43 95 00 95

Seldentøden Erik K. elev Tvedåsvvej 24 42 11 08 43 |

- Helle besk vejled Mellosevej 6 42 28 83 47 |

- Zita K. Krogtøften 27 42 28 87 41 |

Selpep Sonny L. arbejdsmand |

Holmegårdsparken 2 |

Sejer Meldgaard A/S, Hasejevej 4 42 11 05 01 |

Sewohl Anja Kildevangen 32 |

- Susanne klinikass Holmegårdsparken 3 42 11 06 53 |

- Torben snedkervend |

Holmegårdsparken 3 42 11 06 53 |

SID, Strøvej 26 42 28 84 62 |

Sigerslevester Forsamlingshus, |

Strøbjergvej 11 42 28 84 55 |

Sigerslevester Idrætsforening, |

Roskildevej 11, st. tv, 3600 Frederikssund 42 28 88 87 |

Sigerslevester Privatskole, Smedevej 27 42 28 88 87 |

Sigerslevester Skytte- og |

Gymnastikforening, Langelinievej 7 42 28 85 88 |

Sigerslevester stadion, Strøbjergvej 33 42 28 82 37 |

Sigerslevester vandværk, Strøbjergvej 9 42 28 90 95 |

Sigvardtæn Gunnar kroeger Rosenalle 4 42 28 85 42 |

- Karen V. Rosenalle 4 42 28 85 42 |

Sigvartsen Otto tømrersvend |

Harløsevej 18 42 28 90 26 |

Siljkjær E R. kontorass Poppelvej 6 42 28 81 71 |

- Sander V. civilekonom Poppelvej 6 42 28 81 71 |

Silvan, Industrivænet 16, 3400 Hillerød 48 24 30 12 |

Simonsen Anna M. kontorass |

Damgårdsvej 7 42 27 84 63 |

- Birgit A. ekspeditrice GI Kurreholmvej 4 42 27 81 60 |

- Eva fotograf Kildevangen 6 42 21 08 95 |

- Helmer S. el. monter GI Kurreholmvej 4 42 27 81 60 |

- Jan K. mekaniker Kildevangen 6 42 21 08 95 |

- Niels C. gartner Damgårdsvej 7 42 27 84 63 |

- Verner F. mekaniker Kurreholmvej 44 42 27 84 71 |

Sindberg, Chr. Strøvej 37 42 28 83 12 |

Sindberg Jens bankass Baunehejen 2 42 28 90 20 |

- Kirsten Borupvej 53A |

- Kresten R. dyrstæge Strøvej 37 42 28 83 12 |

- Marianne V. bankass Torpegårdsvej 6 42 28 90 14 |

- Nete H. bankildmægter Baunehejen 2 42 28 90 20 |

- Niels bankfuldm. Torpegårdsvej 6 42 28 90 14 |

Sivareh Nageswari Baunehejen 35 |

Sjælle Karen M. kontorass Tammosevej 20 42 11 02 80 |

- Simon S. Tammosevej 20 |

Skibnerud Vibeke S. Dyrølden 39 42 28 86 94 |

Skikkild Johannes M. O. salgschef |

Arressevej 9 47 77 76 09 |

Skive, Leif, Lægekonsultation, |

Markedsstræde 10, 1. 3400 Hillerød 42 26 15 16 |

Skjot-Pedersen Lise cand mag |

Gerløseparken 48 42 27 87 07 |

Skov Ee kontorass Dyrølden 45 42 28 83 46 |

- Poul E. W. chauffør Dyrølden 45 42 28 83 46 |

Skævinge Bibliotek, Hovedgaden 16 C 42 28 83 56 |

Skævinge Borgerforening, Markbækvej 3 42 28 86 18 |

Skævinge Centrale Renseanlæg, Adalen 1 42 28 91 83 |

Skævinge Entreprenørfirma, |

Føllegårdsvej 4 42 28 81 90 |

Skævinge fritids- og ungdomsklub, |

Harløsevej 26 B 42 28 81 64 |

Skævinge Installationsforretning, |

Borupvej 15 42 28 80 33 |

Skævinge Kirke, Harløsevej 9 B |

Skævinge kommunale dagplejeordning, |

Harløsevej 20 42 28 83 16 |

Skævinge Kommune, Harløsevej 18-20 42 28 83 16 |

Skævinge Kommune, Teknisk Afdeling, |

Harløsevej 20 42 28 83 16 |

Skævinge kommunes Erhvervsforening, |

Borupvej 10 42 28 82 56 |

Skævinge Kro, Jernbanevej 1 42 28 80 06 |

Skævinge landpolitistation, |

Harløsevej 18-20 42 28 83 16 |

Skævinge og Lille Lyngby sogne, |

Harløsevej 11 42 28 81 46 |

Skævinge Pensionistforening, |

Hovedvejen 26 42 27 81 51 |

Skævinge Postekspedition, Jernbanevej 14 42 28 80 14 |

Skævinge skole, Nygade 12 42 28 81 97 |

Skævinge skoles børnetandklinik, |

Nygade 12 42 28 84 61 |

Skævinge sogns menighedsråd, |

Toftøvangen 6 42 28 80 90 |

Skævinge sportshal, Harløsevej 15 A 42 28 81 04 |

Skævinge stadion ("Skjold") |

Harløsevej 17 F 42 28 81 13 |

Skævinge station H.F.H.J. Jernbanevej 14 42 28 80 14 |

Skævinge ungdomsskole, Skævinge skole, |

blok B, Nygade 12 42 11 05 82 |

Skævinge vandværk I/S, Østervej 1 42 28 81 82 |

Skævinge Vinduescenter & |

Maskinudlejet, Strøvej 38-40 42 28 80 99 |

Skævinge VVS ApS

Nygade 2, 3320 Skævinge

42 28 83 76

Se Mostrup's Gule Sider: VVS-installatører

Skaanning-Norris John E. civiling |

Holmegårdsparken 21 42 11 10 41 |

- Lotte Holmegårdsparken 21 42 11 10 41 |

S.L. Malerservice

Hasejevej 10, Meløse, 3320 Skævinge

42 11 08 30

Se Mostrup's Gule Sider: Malermestre

Slots-Optik, Slotsgade 69, 3400 Hillerød 42 26 09 61 |

Smedebøl Inge O. o kontorass |

Skoelvej 10 42 11 00 22 |

- Rikke C. Skoelvej 10 |

Smidt Kit L. Kildetoften 44 42 11 06 47 |

- Lilly A. Kildetoften 44 42 11 06 47 |

Socialdemokratisk Forening, |

Holmegårdsparken 2 42 11 04 48 |

Solparken Grundejerforening, Solparken 9 42 11 05 82 |

Sommer Gitte Kildevangen 17 |

- Jørgen assistent Kildevangen 17 |

Sonne Bent mekaniker Lindevej 4 |

- Bente afd chef Lindevej 4 |

Sonofon GSM, Vibevej 20, |

2400 København NV 38 18 75 00 |

Sophienborg, Nordjællandsk |

Folkemuseum, Sophienborg Alle 9, |

3400 Hillerød 48 24 34 48 |

Spangenberg Jette T. sygehjælper |

Dyrølden 59 42 28 87 21 |

- Preben bankfuldm Dyrølden 59 42 28 87 21 |

Spasiterforeningen, Herlufsholmvej 37, |

2720 Vanløse 38 71 03 33 |

Sæsonyngst Justine N. |

Holmegårdsparken 12 |

St. Lyngby Idrætsforening, Tammosevej 80 42 11 04 67 |

St. Lyngby Kran & Container

Store Lyngbyvej 53, Store Lyngby,
3320 Skævinge

42 11 00 12

Se Mostrup's Gule Sider: Vognmænd

St. Lyngby Planteskole, |

Store Lyngbyvej 18 42 11 02 14 |

St. Lyngby vandværk, Harløsevej 20 42 28 83 16 |

Stacey Trevor R. Lille Lyngbyvej 35B 42 11 04 70 |

Stampe Per D. maskintekn Harløsevej 22E 42 28 81 85 |

Stark Entrepriise I/S, Holmegårdsvvej 1 42 11 07 17 |

Stark Wilhelm entreprenør |

Holmegårdsvvej 1A 42 11 07 17 |

Stassen-Pedersen Gert studerende |

Tammosevej 28 42 11 03 06 |

Statens Bilinspektion, Falkevej 10, |

3400 Hillerød 48 24 23 31 |

Statoil Servicenter/Skævinge |

Autoværksted, Gadevangen 2 - 4 42 28 80 35 |

Stæuning Birgit D. bibliotekar |

Harløsevej 13A 42 28 86 59 |

- Erik gartner Udsbjergvej 2 42 28 85 06 |

- Ruth J. sygepl ske Udsbjergvej 2 42 28 85 06 |

- Søren journalist Harløsevej 13A 42 28 86 59 |

Stæuning Henning smed |

Kildevangen 48 42 11 05 32 |

- Karen Kildevangen 48 42 11 05 32 |

Steele Kirsten Isrør Gadegårdsparke 10 42 28 82 53 |

Stefanovskt Lane T. sekretær Granstien 5 |

Stefanøen Agnethe husbest inde |

Torpegårdsvej 10 |

Steffensen Asger J. mejerist Vioelvej 2 |

- Grethe N. dagpl moder Vioelvej 2 |

Steinmejer Carsten mekaniker |

Skovbrynet 2A 47 77 71 24 |

Stensballe Torben disponent |

Solparken 28 |

Stigaard Jørgen V. konsulent Strøvej 10 42 28 80 78 |

- Lis R. afd sygepl Strøvej 10 42 28 80 78 |

Stokrosen, Industrivænet 15 42 11 06 34 |

Stoltenberg Gert tømrer Borupvej 54 42 28 89 28 |

Store Lyngby Grundejerforening, |

Tammosevej 5 42 11 05 04 |

Storm Allan E. værkfører Smedevej 19 |

Stormgaard Jens J. ekspostass |

Kildevangen 16 42 11 05 30 |

- Jytte B. bankass Kildevangen 16 42 11 05 30 |

- Strøgel A. D. GI Engvej 16 |

Strø Borger- og Grundejerforening, |

Smedevej 29 42 28 85 60 |

Strø Kirke, Strøvej 55 A |

Strø Mølle Akustik A/S, Strøvej 43 42 28 83 07 |

Strø og Gerløse sogne, Strøvej 56 42 28 81 08 |

Strø sogn, Smedevej 2 42 28 88 56 |

Strø sogns menighedsråd, Smedevej 16 42 28 85 11 |

Strø Vang vandværk, Strøvej 80 42 27 80 50 |

Strøllille vandværk, Strøllillevej 6 42 28 86 02 |

Stybe Bent skorst fejer Slangerupvej 12 47 38 17 00 |

Sørensen Erik S. formand Hovedgaden 21	42 28 87 51
- Esther assistent Hovedgaden 23	42 28 80 04
- Hans K. ingeniør Græsevej 8A	42 28 87 75
- Helge B. rognskabss Kildevænget 24	42 11 06 26
- Helge H. hest forv Tvedåsvvej 9	42 11 06 42
- Helle L. kokelev Tvedåsvvej 12	42 11 07 82

Sørensen, Henning, Hovedvejen 21

- Henning frisermester Hovedvejen 21A ^{Stv}	42 27 85 97
- Henning W. oversergent Bolandsvej 28	42 11 04 69
- Henrik S. Dyrulunden 63	
- Ib H. Tvedåsvvej 12	42 11 07 82
- Inge saniter Månevænget 7	42 28 91 80
- Inge L. Hovedvejen 21A ^{Stv}	42 27 85 97
- Inger-Marie kontorass Kurreholmvej 11	42 27 86 71
- Jan O. tømrer Kurroholmvej 34	
- Jette J. N. kontorass Stjernevænget 2	42 28 80 52
- John I. værkfører Lystrupvej 7	42 27 87 27
- Jonni S. socialrådg Bolandsvej 34	42 11 09 58
- Jytte H. ekspeditrice Stjernevænget 1	42 28 87 82
- Jørgen maskinsmed Birkevej 35	42 28 82 85
- Jørgen E. civilarb Månevænget 7	42 28 91 80
- K. E. gårdejer Hovedgaden 23	42 28 80 04
- Kirsten L. økonomass Græsevej 8A	42 28 87 75
- Kjeld P. værkstjæg Kurreholmvej 11	42 27 86 71
- Knud T. torveinsp Hovedvejen 50	42 27 87 72
- Laila B. hjemmehjælp Stjernevænget 6	42 28 88 19
- Lars E. stjernde Hvildegårdsparken 10	42 28 82 17
- Lars H. Hvildegårdsparken 12	48 28 44 01
- Lena H. økonomass Tvedåsvvej 9	42 11 06 42
- Lisa butiksass Tammoesevej 56	42 11 02 96
- Lise K. sygehjælper Kildevænget 24	42 11 06 26
- Lone T. plejemedhj Smedevej 16B	
- Marianne kontorass Skolevej 4	42 11 01 39
- Marianne Vinkelvej 2	42 11 10 40
- Michael A. pilot Violvej 4	42 27 86 75
Sørensen, Montarøse Jan, Langangen 3	42 27 80 09
- Niels H. lic agro Dyrulunden 1	42 28 88 58
- Ole mekaniker Vinkelvej 2	42 11 10 40
Sørensen, Ole Flemming, Dyrulunden 63	42 28 87 77
- Oscar E. Amtsvejen 15	47 74 96 05
- Ove C. assistent Stjernevænget 6	42 28 88 19
- Ove G. j og b arb Birkevej 27	42 28 80 84
- Peder V. blikkenslms Stjernevænget 2	42 28 80 52
- Per F. Kildevænget 15	
- Peter M. Strøvej 36	
- Pia E. Kurreholmvej 34	
- Poul-Langebjergvej 9	
- Poul-Erik S. landbr mek Stjernevænget 3	
- Rikke N. Stjernevænget 2	
- Robert systeming Kildevænget 7	48 21 21 00
- Soon A. K. Lystrupvej 7	42 27 87 27
- Steen R. spærek ass Månevænget 2	42 28 92 50
- Susanne V. F. Kildevænget 15	
- Thomas H. Lille Lyngbyvej 17	
- Tommy automek Baunetoften 41	42 28 90 24
- Torben F. salgskons Smedevej 16B	
- Uffe Hovedvejen 21A Th	42 27 85 97
- Vera kontorass Brogårdsvej 3	
- Aase I. Langangen 3	

Thomsen Tordis M. Z. lærling Bolandsvej 7	42 11 00 97
- Thorbæk Anders W. adm. dir Fruervadvej 3	
Thomsberg Erik C. vognmnd Kildelunden 23	42 11 06 98
- Karen M. Kildelunden 23	42 11 06 98
Thorsen Judith S. butikselev Dyrulunden 41	42 28 82 89
- Søren Dyrulunden 41	42 28 82 89
Thorsgaard Pia dagl moder Hvildegårdsparken 20	42 28 90 62
Thrane Bent maler Strøbjergvej 9	42 28 91 30
- Heidi Strøbjergvej 9	
- Leni R. Strøbjergvej 9	42 28 91 30
Thryøe Jette K. centralass Holmegårdsparken 22	42 11 07 70
- Per vvs-install. Holmegårdsparken 22	42 11 07 70
Thuesen Dorthe W. Borupvej 18A	
Thunø Anni F. konsulent Meleesevej 36	48 21 21 19
- Lars S. studerende Meleesevej 36	48 21 21 19
Thøestense Birthe Strøvej 100	42 27 83 49
Timmermann Helge direktør Solparken 30	42 11 04 42
- Inge assistent Solparken 30	42 11 04 42
Tingleff Eric vicekontorch Tammoesevej 5	42 11 06 04
- Karin D. assistent Baunetoften 35	42 28 90 83
Tinning Flemming V. trafikfunkt Strøvej 21	42 28 87 27
- Ulla L. chauffør Strøvej 21	42 28 87 27
Tirsdal Helen B. B. Erantisevej 6	
- Henrik M. Erantisevej 6	42 27 82 86
TZ Grafisk Service, Engvej 10	

2B Management, Baunehejen 26

Toivakka Kirsi-Maarit Møllevænget 8	
Told- og Skatteregion Hillerød	
Gefionsvej 6 C, 3400 Hillerød	48 29 06 28
Tollefsen Jacqueline M. Markebakvej 1	42 28 91 07

Tommy's Autocenter, Industrivej 6

Topholm Ejnar bygn konstr Hovedgaden 48	42 28 85 76
- Kate S. Hovedgaden 48	42 28 85 76
Torsemann Hanne P. Borupvej 55	
Torp Susanne sygepl elev Rosenkildeparken 1	42 27 88 21

Torup Gartneri A/S, Industrivej 14

Tre Hens, De, Krogtoften 23	42 28 91 25
Tripax, John, Læggekonsultation, Færgeparken 20, 3600 Frederikssund	42 31 03 47
Trolle-Millbrath Victoria sangerinde Baunehejen 12	48 28 42 38
Trollebe Stig Holmegårdsparken 7	

Tryk - Baltica Foraltring, Helsingørgade 43, 3400 Hillerød

T.S. Autorenovering, Krogvej 18	42 28 90 02
Tækker Rene Nyvej 23	
Tømming Helle Skævingevej 6	42 11 01 83
- Søren As. lærling Skævingevej 6	42 11 01 83
Taarvang Grete L. Bolandsvej 38	42 11 05 10
- Grethe L. Harleesevej 4	42 28 82 52
- Johnny arbejdsmand Harleesevej 4	42 28 82 52
- Louisa Hovedgaden 54	42 28 86 17
- Maria Lundegårdsvej 1	42 27 83 56
- Peer C. arbejdsmand Gadevænget 15	42 28 91 92
- Ronny tømrer Borupvej 30	42 28 84 67

U MØD DEM I MOSTRUP'S

Uldbrandt Bjarne kommis Tammoesevej 46	42 11 00 67
Ulsø Hans A. dnylæge Strøvej 31	42 28 81 12
- Ingeborg Strøvej 31	42 28 81 12
Ullwamm-Larsø Anita K. kontorass Tammoesevej 42	42 11 04 62
Unger Gerda S. ekspeditrice Gørløseparken 10	
- Ungermand Carsten W. Smedevej 3	42 28 82 02
- Charlote Smedevej 3	42 28 82 02

Unibank A/S, Hovedgaden 25

Uysal Ayse GI Engvej 9	42 27 88 37
- Hættice fabrikarb GI Engvej 9	42 27 88 37
- Senol chauffør GI Engvej 9	42 27 88 37

V MØD DEM I MOSTRUP'S

Valentin Jørgen T. pædagog Borupvej 34	42 28 82 07
- Lone assistent Borupvej 34	42 28 82 07
Vallentin Pia B. direktionsse Tammoesevej 70	
Valvik Sten civilekonom Kurreholmvej 24	42 27 87 21
Vedel Astrid T. sekretær Brogårdsvej 1B	42 11 07 07
Veng Rudolf C. arkitekt Nyvej 57	42 11 02 12
Vestre Vælgerforening, Lille Havelsevej 14	42 28 80 22

Verdich Susanne sygepl ass Baunehejen 36

Vest Revision, Jordbævang 7, 3550 Slangerup	47 38 21 11
---	-------------

Vestergaard Berge fuldmægtig Strøvej 56

- Grete sogneprest Strøvej 56	42 28 81 08
-------------------------------	-------------

Vestforbrænding, I/S. Ejby Mosevej 219, 2600 Glostrup

Vesthoff Bjarne salgskons Dyrulunden 29	42 91 77 22
---	-------------

- Eva Z. Birkevej 12

- Helge undermester Birkevej 12	42 28 85 78
---------------------------------	-------------

- Keld A. skoleelev Baunetoften 11

- Sanne L. skoleelev Dyrulunden 29	42 28 81 16
------------------------------------	-------------

Vesturbu Pall H. Kildelunden 4

Vigh Ayve L. sygepl ske Hovedgaden 16A	48 21 21 49
--	-------------

- Jesper E. Hovedgaden 16A

- Kasper E. Hovedgaden 16A	42 28 81 07
----------------------------	-------------

Vigh, Kurt, Læggekonsultation, Hovedgaden 16 A

- Kurt E. læge Hovedgaden 16A	42 28 81 07
-------------------------------	-------------

Vilhelmssen Børge R. arbejdsmand Krogvej 17

- Christina R. Toftøvænget 15	42 28 80 76
-------------------------------	-------------

- Else Toftøvænget 15

- John R. arbejdsmand Toftøvænget 15	42 28 88 83
--------------------------------------	-------------

Villumøse Gerda E. Langelievej 7

Vinther Annelise K. sygemedhj Engvej 28	42 28 85 88
---	-------------

- John kok Dyrulunden 18

- Jørgen bagersvend Krogvej 18	42 27 81 45
--------------------------------	-------------

- Ole malersvend Engvej 28

- Susanne kontorass Dyrulunden 18	42 28 84 97
-----------------------------------	-------------

Vizal David Birkevej 29

- Jacob lok fører Birkevej 29	42 28 81 38
-------------------------------	-------------

Vogelius Asta I. hukortass Strøvej 48

- Benjamin C. Strøvej 48	42 28 85 77
--------------------------	-------------

- Rene S. S. Strøvej 48

- Shila I. Strøvej 57A	42 28 85 77
------------------------	-------------

- Stephan S. forpagter Strøvej 48

Vork Merethe lærer Tvedåsvvej 26	42 11 08 29
----------------------------------	-------------

VUC Nordvest, Heimdalsvej 1A, 3600 Frederiksund

	47 38 44 77
--	-------------

W MØD DEM I MOSTRUP'S

Wagner Richard teglbrænder Krogtoften 17

Wahlstrøm Janne B. Vinkelvænget 8	42 28 80 47
-----------------------------------	-------------

- Kenneth N. Vinkelvænget 8

Wandel Henrik H. S. butikschef Baunetoften 3	42 27 81 08
--	-------------

Warming Annette J. oldfrue Tammoesevej 56

- Camilla Tammoesevej 56	
--------------------------	--

Wass Lis B. fuldmægtig Nyvej 65

Wederkinch Margit C. Lindebjergvej 3	42 11 10 06
--------------------------------------	-------------

Wegmann, Louise, Læggekonsultation, Nordstensvej 2, 3400 Hillerød

Weldick Hans J. H. bankass Smedevej 8	42 28 80 20
---------------------------------------	-------------

- Marianne H. fængselsfunk Smedevej 8

Weilrum Rosa J. stud mag Store Lyngbyvej 30	42 11 10 45
---	-------------

Wendoff Mette L. assistent Baunehejen 31

Wenning Fanny M. H. Skævingevej 3	42 11 06 85
-----------------------------------	-------------

- Svend bagl Skævingevej 3

Weasberg Jan Sportsvej 6	42 11 06 85
--------------------------	-------------

- Kirstine sygehjælper Sportsvej 6

Westergaard Erik H. museumsinsp Kildelunden 1	42 11 09 12
---	-------------

- Jonna B. barnhæ leder Kildelunden 1

Wienberg Kirsten sygehjælper Gørløseparken 3	42 11 09 12
--	-------------

Wilken Casper M. Krogvej 10

- Lene sygepl ass Krogvej 10	42 27 81 15
------------------------------	-------------

- Michael civiling Krogvej 10

Williams Inge L. Hovedvejen 43	42 28 84 22
--------------------------------	-------------

Williams Bitten bemeh lærer Skovbakkevej 9

- Inge gårdejer Egholm 4	42 27 83 99
--------------------------	-------------

- Kim Skovbakkevej 9

- Stanley E. C. af leder Egholm 4	42 27 85 47
-----------------------------------	-------------

Willumsen Birgit K. Lille Havelsevej 14

- Niels Lille Havelsevej 14	
-----------------------------	--

Wilson Inge A. B. dagpl moder Borupvej 12

Winther Jeanette F. Kildetoften 36	42 28 88 84
------------------------------------	-------------

- Morten gymnasiast Kildetoften 36

Winther, Søren, Læggekonsultation, Torvegade 11, 3300 Frederiksøer	42 11 07 52
--	-------------

Witt Søren Slangerupvej 7

Wittenwiler Anders W. Langelievej 6	42 12 01 60
-------------------------------------	-------------

- Lise-Lotte ekspedient Langelievej 6

Wluff Jeannette Hovedvejen 36	42 28 89 68
-------------------------------	-------------

- Niels E. Hovedvejen 36

Wolsted Thomas B. Strøvej 54A	42 27 89 71
-------------------------------	-------------

Worm Jørgen salgslø Hvildegårdsparken 30

Wright Lise omsorgsass Poppelvej 8	42 28 85 93
------------------------------------	-------------

- Svend snedkervend Poppelvej 8

Wehler Richard elektriker Egestedvej 5	42 28 86 81
--	-------------

Wøhliche Frank Smedevej 15

- Aase Smedevej 15	42 28 80 17
--------------------	-------------

T MØD DEM I MOSTRUP'S

Tamer Frederik Aa. Strødet 4

- Per C. Strødet 1	42 28 85 81
--------------------	-------------

Tandklinikken Engthavsskolen, Skolevej 1, 3300 Frederiksøer

Tang-Holben Kirsten B. sekretær Amalievej 11	42 12 09 18
--	-------------

Tang-Holben Kirsten B. sekretær Amalievej 11

Tang-Holben Kirsten B. sekretær Amalievej 11	42 12 09 18
--	-------------

Tang-Holben Kirsten B. sekretær Amalievej 11

Tang-Holben Kirsten B. sekretær Amalievej 11	42 12 09 18
--	-------------

Tang-Holben Kirsten B. sekretær Amalievej 11

Tang-Holben Kirsten B. sekretær Amalievej 11	42 12 09 18
--	-------------

Tang-Holben Kirsten B. sekretær Amalievej 11

Tang-Holben Kirsten B. sekretær Amalievej 11	42 12 09 18
--	-------------

Tang-Holben Kirsten B. sekretær Amalievej 11

Tang-Holben Kirsten B. sekretær Amalievej 11	42 12 09 18
--	-------------

Tang-Holben Kirsten B. sekretær Amalievej 11

Tang-Holben Kirsten B. sekretær Amalievej 11	42 12 09 18
--	-------------

Tang-Holben Kirsten B. sekretær Amalievej 11

Tang-Holben Kirsten B. sekretær Amalievej 11	42 12 09 18
--	-------------

Tang-Holben Kirsten B. sekretær Amalievej 11

Tang-Holben Kirsten B. sekretær Amalievej 11	42 12 09 18
--	-------------

Tang-Holben Kirsten B. sekretær Amalievej 11

Tang-Holben Kirsten B. sekretær Amalievej 11	42 12 09 18
--	-------------

Tang-Holben Kirsten B. sekretær Amalievej 11

Y MØD DEM I MOSTRUP'S

Ynill Margit Bolandsvej 14 42 11 02 62
 - Max H. teknisk kons Bolandsvej 14 42 11 02 62

Z MØD DEM I MOSTRUP'S

Zachariassen Charlotte P. A. akupunkter
 Strøllevej 4 42 28 85 72
 Van Zaane Anne-Sofie stud psych
 Slangerupvej 7 42 28 81 09

Æ MØD DEM I MOSTRUP'S

Æbelholtvang/Kappelskov vandværk I/S,
 Æbelholt 2, 3400 Hillerød 42 11 04 14

Ø MØD DEM I MOSTRUP'S

Øberg Thomas O. elev Tamnosevej 72. ... 42 11 10 02
 Ørum Elna Rosenkildeparken 6 42 27 80 69
 Østergaard Anders T. smedemester
 Industrivænget 2'
 - Jørgen keramik Hovedgaden 50 42 28 82 25
 - Morten L. Strøvej 93
 - Nanna M. G. keramik Hovedgaden 50 42 28 82 25
 Østermand Hanne E. tjener Borupvej 3. ... 42 28 93 28
 - Lars tjener Borupvej 3 42 28 93 28

Østifterne Forsikring gs.
 Nørre Farimagsgade 64,
 1364 København K 33 12 20 40

Å MØD DEM I MOSTRUP'S

Aaberg Birgit kontorunkt 42 28 81 42
 - Hvillegårdsparken 36 42 28 81 42
 - Jan kontorpakmst Hvillegårdsparken 36 42 28 81 42
 Aabye Karsten shippingmand
 Dyrelunden 1 47 74 92 15
 Aagaard Hans J. tegner Skovbrynet 2C 47 77 73 13
 - Merete pædagog Skovbrynet 2C 47 77 73 13

Adresser

Amalievej

- 3330 Gørløse**
- Hansen R. 42 27 83 82
 - Larsen C. 42 27 87 91
 - Nielsen M. 42 27 86 52
 - Pedersen H./K. 42 27 84 42
 - Jensen O./U. 42 27 83 74
 - Palmgrens E./N. 42 27 83 74
 - Miquens Santos P. 42 27 86 17
 - Rasmussen J./M. 42 27 82 37
 - Petersen B./V. 42 27 82 75
 - Hansen H./L. 42 27 84 61
 - Hansen I. 42 27 82 53
 - Johansen A./M. 42 27 82 53
 - Jensen U. 42 27 81 82
 - Tang-Holbek K. 42 27 81 82
 - Larsen K./W. 42 27 81 82
 - Jørgensen H./L. 42 27 81 82
 - Baunsgaard H./P. 42 27 81 82
 - Kjer C./G. 42 27 81 82
 - Mathiesen H./J. 42 27 81 82
 - Jørgensen F./L. 42 27 81 82
 - Kristensen A. 42 27 81 82
 - Kristensen B./E. 42 27 81 82
 - Hansen B./K. 42 27 81 78
 - Olsen A./M. 42 27 81 70
 - Jacobsen F./J. 42 27 81 70
 - Pedersen D./K. 42 27 81 24
 - Mobro B./D. 42 27 81 19
 - Mobro J. 42 27 81 19
 - Andersen A. 42 27 81 19
 - Hansen J. 42 27 81 07
 - Nyquist-Hansen A./M. 42 27 81 07
 - Nielsen S. 42 27 80 17
 - Olsen J. 42 27 80 17
 - Hansen C./S. 42 27 80 17
 - Hansen S. 42 27 80 17
 - Christensen C. 42 27 80 17
 - Christensen L./M. 42 27 80 17

Amtsvejen

- 1-212 3310 Østød
2-182 3310 Østød
72-802 3320 Skarvinge
78-1112 3320 Skarvinge
113-1132 3400 Hillerød
- Kasogården, Motionscenter. 47 74 80 06
 - Gothenborg T. 47 74 80 06
 - Johannesen P. 47 74 80 06
 - Johannessen S. 47 74 80 06
 - Pedersen A./F. 47 74 80 06
 - Jensen C. 47 74 80 42
 - Larsen T. 47 74 80 42
 - Jensen P. 47 74 80 42
 - Hegh J. 47 74 86 48
 - Hegh J./L. 47 74 87 37
 - Morsing B./J. 47 74 87 37
 - Schouenborg K./O. 47 74 83 72
 - Arresø Begravnelsesforretning
Møller K./K. 47 74 99 00
Møller K./K. 47 74 99 60
 - Christensen A. 47 74 94 71
 - Fisker M. 47 74 94 71
 - Fisker S. 47 74 95 06
 - Sørensen E./O. 47 74 95 06
 - Holm J. 47 74 95 12
 - Jensen S. 47 74 95 12
 - Nielsen A./E. 47 74 95 03
 - Hansen E. 47 74 99 78
 - Seehusen M. 47 74 85 22
 - Thomsen S. 47 74 85 22
 - Nielsen E./O. 42 11 02 42
 - Mikkelsen A./K. 42 11 02 69
 - Dowries G. 42 11 00 19
 - Andersen U. 42 11 00 19
 - Rasmussen M. 42 11 00 19
 - Hansen J. 42 11 07 43
 - Keck L. 42 11 07 43
 - Andersen J./K. 42 11 03 32
 - Nielsen K./L. 42 11 00 13
 - Gregersen B./K. 42 11 02 56
 - Gregersen M. 42 11 02 56

- Jacobsen A. 42 11 07 33
- Petersen M. 42 11 00 68
- Bramlev S./V. 42 11 00 68
- Petersen J. 42 11 03 55
- Mouritzen H. 42 11 03 55
- Andersen T. 42 11 06 42
- Aslægsen L. 42 11 02 18
- Johansen P. 42 11 02 18
- Nielsen A. 42 11 02 18
- Nielsen H. 42 11 02 18
- Nielsen P. 42 11 02 18
- Ervolder J. 42 11 03 76
- Hansen I./I. 42 11 08 72
- Larsen F./P. 42 11 08 72
- Grønbech H./T./V. 42 11 03 50

Anemonevej

- 3330 Gørløse**
- Helberg A./P. 42 27 87 99
 - East-Tech Data. 42 27 85 38
 - Christensen J. 42 27 85 38
 - Holck M. 42 27 85 38
 - Andersen P./T. 42 27 80 96
 - Jørgensen H./K. 42 27 80 54
 - Rasmussen L. 42 27 86 74
 - Recke Von Der H. 42 27 86 74
 - Kirkensgaard, Marianne. 42 27 81 32
 - Kirkensgaard E. 42 27 81 32
 - Kirkensgaard G. 42 27 81 32
 - Kirkensgaard K./M. 42 27 81 32
 - Enggaard K./P. 42 27 86 04
 - Nielsen E./I. 42 27 85 52
 - Kjerulff-Jørgensen Kjerulff-Jørgensen. 42 27 80 43
 - Porsgaard K./M. 42 27 82 37
 - Al Dental. 42 27 88 64
 - Jørgensen A./J. 42 27 88 64
 - Jørgensen M. 42 27 88 64
 - Iverson L./N. 42 27 86 07

Arresøvej

- 3310 Østød**
- Olesen B./L./S. 47 74 94 67
 - Nielsen E./S. 47 74 86 16
 - Hansen T. 47 74 86 16
 - Christensen K. 47 74 86 16
 - Jensen P. 47 74 74 58
 - Persson S. 47 74 73 78
 - Frederiksen L. 47 74 95 21
 - Poulsen O. 47 74 95 21
 - Skikkild J. 47 74 76 09

Bakkegårdsvej

- 3330 Gørløse**
- Helgaard J. 42 27 89 02
 - Langrind T. 42 27 89 02
 - Helgaard K. 42 27 82 49
 - Larsen A. 42 27 80 19

Baunedalen

- 3320 Skarvinge**
- Jørgensen J./M. 42 28 91 03
 - Rasmussen F. 42 28 92 70
 - Jensen B./J. 42 28 92 70

Baunehøjen

- 3320 Skarvinge**
- Eriksen G./U. 42 28 90 20
 - Sindberg J./N. 42 28 92 96
 - Berg H./K. 42 28 92 32
 - Christensen M./U. 42 28 92 32
 - Poulsen K. 42 28 86 00
 - Lohmann P. 42 28 89 83
 - Assens J./W. 42 28 91 20
 - Bangtson K. 42 28 80 91
 - Mikkelsen S. 42 28 80 91
 - Hansen H./S. 42 28 80 91

- Nielsen B. 42 28 43 43
- Nielsen C. 42 28 43 43
- Trolle-Millbrath V. 42 28 42 38
- Nielsen S. 42 28 91 96
- Pedersen S. 42 28 89 97
- Blomquist M. 42 28 80 23
- Jensen V. 42 28 91 93
- Jensen R. 42 28 91 93
- Bendtsen S. 42 28 91 93
- Jensen H. 42 28 81 14
- Erdmann B. 42 28 81 14
- Erdmann H./I. 42 28 81 14
- Erdmann R. 42 28 49 19
- Jensen L. 42 28 49 19
- Thomsen T. 42 28 49 19
- Kruger I. 42 28 90 11
- Bigler F./L. 42 28 90 11
- Bergmann T. 42 28 90 11
- Hansen S. 42 28 90 11
- Bjerrum A./J. 42 28 81 60
- Hansen K./U. 42 28 81 60
- Korum B./P. 42 28 81 60
- Management. 42 28 81 60
- Borgquist A./J. 42 28 82 08
- Schepzinsky A./P. 42 28 82 08
- Malmgren H./M. 42 28 80 51
- Larsen J./U. 42 28 80 51
- Wendoff M. 42 28 80 51
- Christensen K. 42 28 84 46
- Jensen D. 42 28 84 46
- Hasselby A. 42 28 84 46
- Munegusu S. 42 28 84 46
- Sivarajah N. 42 28 84 46
- Verdich S. 42 28 84 46
- Holm M./S./S. 42 28 84 46
- Christiansen B./B. 42 28 84 72
- Nielsen J. 42 28 84 10
- Bendtsen J. 42 28 84 10
- Larsen A. 42 28 81 77
- Petersen K./L. 42 28 82 04
- Mungsefeldt A./P. 42 28 91 76
- Clausen J./A. 42 28 91 76
- Jensen A./S. 42 28 91 63
- Hoarbye J./S. 42 28 91 63

Baunetoften

- 3320 Skarvinge**
- Barsø-Jensen M. 42 28 92 48
 - Barsø-Jensen N./S. 42 28 92 48
 - Larsen A./B. 42 28 48 86
 - Bidstrup L. 42 28 48 86
 - Wandel H. 42 28 92 09
 - Magnussen B. 42 28 92 09
 - Jessen V./V. 42 28 87 12
 - Nielsen S. 42 28 92 95
 - Ravn L. 42 28 92 95
 - Larsen J. 42 28 92 95
 - Larsen H. 42 28 92 95
 - Jensen B. 42 28 92 95
 - Møller H. 42 28 90 72
 - Jensen M. 42 28 90 72
 - Pedersen B. 42 28 90 72
 - Vestphael K. 42 28 92 89
 - Lykkegaard-Andersen H. 42 28 89 18
 - Nielsen T. 42 28 89 18
 - Olsen J./S. 42 28 92 13
 - Larsen J. 42 28 92 13
 - Madsen D. 42 28 83 42
 - Boch N. 42 28 83 42
 - Jensen J./K. 42 28 83 42
 - Johannesson H. 42 28 82 71
 - Kofod J. 42 28 82 71
 - Markussen J. 42 28 83 23
 - Schlüter P. 42 28 83 23
 - Jensen Y. 42 28 91 09
 - Clausen H. 42 28 91 09
 - Lauridsen B. 42 28 92 89
 - Larsen A. 42 28 92 89
 - Svensson B. 42 28 90 97
 - Thomsen H./M. 42 28 88 42
 - Albrecht A. 42 28 88 42
 - Christiansen G. 42 28 83 94
 - Nielsen E. 42 28 83 94
 - Christensen L. 42 28 82 65
 - Kjølgaard, Jens. 42 28 91 48
 - Kjølgaard J. 42 28 91 48

- Scheel-Lonsdale I. 42 28 84 38
- Auto - Trans. 42 28 87 08
- From B. 42 28 87 08
- Nielsen K. 42 28 87 88
- Olsen I. 42 28 86 63
- Jensen J. 42 28 86 63
- Larsen L. 42 28 91 55
- Müller H./H. 42 28 90 93
- Jakobsen K. 42 28 93 12
- Tingleff K. 42 28 93 12
- Mozejewski J. 42 28 87 38
- Nielsen K. 42 28 90 08
- Louw K. 42 28 90 08
- Overgaard P. 42 28 90 24
- Portoppidan K. 42 28 90 24
- Schram K. 42 28 90 24
- Löffmann B./H. 42 28 88 57
- Rasmussen A. 42 28 88 57
- Reitzel H. 42 28 88 57
- Jørgensen L. 42 28 88 09
- Sørensen T. 42 28 88 09
- Kristiansen J./J. 42 28 88 09
- Ege M. 42 28 88 09
- Frausing L. 42 28 88 09
- Rosenbeck V. 42 28 88 09
- Hansen B./B. 42 28 88 09
- Pedersen J./V. 42 28 88 09
- Melby P./S. 42 28 90 71
- Bertelsen L. 42 28 90 71
- Jensen B. 42 28 90 71
- Christensen B./K. 42 28 85 85
- Hansen G./J. 42 28 85 85
- Hokdt A./J. 42 28 87 04
- Hansen H. 42 28 87 04
- Poung J. 42 28 84 25
- Pettersen C./E. 42 28 84 25

Bellisvej

- 3330 Gørløse**
- Hansen A./H. 42 27 80 89
 - Kjeldsen A. 42 27 87 29
 - Kjeldsen B./B. 42 27 87 29
 - Bomb R./U. 42 27 85 89
 - Christensen B./O. 42 27 85 89

Birkehøjvej

- 3320 Skarvinge**
- Lunde E./M. 42 11 08 29
 - Bergstrøm L. 42 11 01 07
 - Gliese L. 42 11 01 07
 - Olesen E./F. 42 11 01 07
 - Olesen H. 42 11 01 07

Birkevej

- 3320 Skarvinge**
- Bomb A./L. 42 28 86 99
 - Jepsen B./D. 42 28 90 07
 - Jensen A./V. 42 28 81 57
 - Hansen C. 42 28 90 85
 - Olsen E. 42 28 82 33
 - Jørgensen G./P. 42 28 82 33
 - Nielsen B./P. 42 28 89 19
 - Hansen E. 42 28 85 32
 - Bruun H./M. 42 28 85 32
 - Jørgensen L./M. 42 28 87 91
 - Andersen T. 42 28 87 91
 - Nielsen J. 42 28 85 78
 - Vestphael E./H. 42 28 90 15
 - Thomsen S. 42 28 83 26
 - Bruun E./K. 42 28 83 26
 - Petersen N./A. 42 28 83 83
 - Henniksen G. 42 28 81 61
 - Jørgensen E./I. 42 28 85 92
 - Lindholm P./S. 42 28 87 10
 - Andersen L. 42 28 87 10
 - Henning P. 42 28 87 39
 - Nielsen K./V. 42 28 88 04
 - Kristiansen A./O. 42 28 81 58
 - Jørgensen M. 42 28 87 25
 - Jørgensen O./A. 42 28 85 84
 - Larsen S. 42 28 85 84
 - Andersen, Erling. 42 28 85 84
 - Andersen E./E. 42 28 85 84

- Myrøtten daginstitution. 42 28 85 45
- Olesen B. 42 28 88 28
- Olesen J./L. 42 28 88 28
- Bek E./P. 42 28 88 09
- Hansen H. 42 28 80 84
- Sørensen O. 42 28 81 38
- Projva E. 42 28 81 38
- Vizel D. 42 28 81 38
- Vizel J. 42 28 81 38
- Karlson B./K. 42 28 83 48
- Hagedorn-Olsen O. 42 28 85 82
- Hansen K. 42 28 82 85
- Sørensen A./J. 42 28 82 85
- Meyer B. 42 28 82 85
- Scaniel-Nielsen S. 42 28 82 85

Bolandsvej

- 3320 Skarvinge**
- Dall J./P. 42 11 06 08
 - Mogensen J./P. 42 11 09 90
 - Graff-Nielsen H./L. 42 11 05 18
 - Dahl E. 42 11 08 62
 - Larsen B. 42 11 04 76
 - Larsen J./K. 42 11 04 76
 - Larsen R. 42 11 00 49
 - Lyngsie P. 42 11 00 97
 - Thomsen H./T. 42 11 00 97
 - Jensen A./L. 42 11 06 10
 - Meløse Sol. 42 11 04 32
 - Per's Rengering og Vinduespolering. 42 11 04 32
 - Svendsen, Per. 42 11 04 32
 - Svendsen K./P. 42 11 07 32
 - Larsen G. 42 11 03 77
 - Rasmussen J. 42 11 08 75
 - Jacobsen F. 42 11 00 09
 - Vinil M./M. 42 11 02 62
 - Hansen B./I. 42 11 04 60
 - Pedersen L. 42 11 02 28
 - Pedersen P./R. 42 11 02 28
 - Jensen K. 42 11 01 68
 - Jensen L. 42 11 01 68
 - Meister M. 42 11 01 68
 - Ambrosiussen E./I. 42 11 02 48
 - Marcher B./H. 42 11 06 89
 - Mogensen D./R. 42 11 04 94
 - Hjortskov L./S. 42 11 08 45
 - Holm H./S. 42 11 02 99
 - Gliese E./S. 42 11 04 41
 - Jensen A./K. 42 11 02 66
 - Jensen C. 42 11 02 66
 - Larsen F. 42 11 04 69
 - Michaelson A./C. 42 11 04 69
 - Meløse Taxi. 42 11 04 69
 - Carlsen W. 42 11 05 61
 - Sørensen H. 42 11 05 61
 - Jacobsen A. 42 11 05 61
 - Jacobsen O. 42 11 05 61
 - Jensen J./O. 42 11 06 18
 - Olsen J. 42 11 09 58
 - Sørensen J. 42 11 09 58
 - Nielsen E./J./U. 42 11 02 75
 - Fogdal J. 42 11 05 10
 - Taarvang G. 42 11 05 10
 - Pedersen L. 42 11 05 45
 - Christensen A./H. 42 11 02 22

Bondestien

- 3330 Gørløse**
- Gørløse Finercentral. 42 27 84 88

Borupvej

- 1-69B 3320 Skarvinge**
2-68Z 3320 Skarvinge
70-99B 3330 Gørløse
71-99B 3330 Gørløse
- Kruse H. 42 28 86 90
 - Noer M. 42 28 86 90
 - Andersen K. 42 28 84 42
 - Olsen, Per. 42 28 80 77

- 2B Olsen T. 42 28 87 32
- 2C Olsen E./P. 42 28 80 15
- 3 Østermand H./L. 42 28 93 28
- 4 Bruun B./K. 42 28 85 68
- 5 Pedersen E. 42 28 80 20
- 6 Knudsen E./G. 42 28 80 83
- 7 Hansen H. 42 28 82 06
- 8 Hestehave S. 42 28 82 06
- 8 Schmidt A. 42 28 82 06
- 9A Hyrd-Hansen O./R. 42 28 84 94
- 10 Nyberg, Proben. 42 28 82 56
- 11B Larsen O. 42 28 82 06
- 12 Pedersen B. 42 28 80 12
- 13 Pedersen K. 42 28 80 12
- 14 Wilson I. 42 28 88 84
- 15 Englund H./S. 42 28 82 91
- 16 Jensen B./J. 42 28 82 91
- 14A Davidsen J./T. 42 28 85 99
- 14B Blichfeldt K./L. 42 28 87 29
- 15 Skåvinge
Installationsforretning
42 28 80 33
- 15A Kristensen G. 42 28 91 43
- 16 Von Bülow R. 42 28 91 43
- 16B Lichtenberg N. 42 28 88 84
- 17 Andersen H. 42 28 88 84
- 18 Røygård J. 42 28 88 84
- 19 Christiansen C. 42 28 88 84
- 20 Jensen J. 42 28 91 61
- 21 Jensen J./R. 42 28 82 76
- 18A Thuesen 42 28 82 76
- 18B Nielsen E./J. 42 28 88 30
- 19 Nielsen H./S. 42 28 83 39
- 20 Hansen S. 42 28 81 92
- 21 Ludvigsen B. 42 28 81 92
- 22 Mogensen P. 42 28 82 45
- 23 Jensen L/O. 42 28 82 86
- 24 Jensen, Max 42 28 88 95
- 25 Jensen A. 42 28 88 95
- 26 Jensen L/M. 42 28 88 95
- 27 Larsen E./I. 42 28 89 09
- 28 Kholstinine S. 42 28 89 09
- 29 Madsen A./H. 42 28 90 25
- 30 Krogh S. 42 28 91 97
- 31 Thomsen C. 42 28 91 97
- 32 Nielsen H. 42 28 88 70
- 33 Nielsen T. 42 28 88 70
- 34 Taarnvang R. 42 28 84 67
- 35 Jensen M./M. 42 28 84 67
- 36 Larsen D./T. 42 28 84 67
- 37 Andersson B./H. 42 28 85 96
- 38 Andersson M. 42 28 85 96
- 39 Valentin J./L. 42 28 82 07
- 40 Hansen K./K. 42 28 82 17
- 41 Hansen H. 42 28 84 02
- 42 Hansen I. 42 28 82 32
- 43 Hansen G./O. 42 28 87 67
- 44 Nielsen C. 42 28 86 46
- 45 Nielsen F./L. 42 28 83 19
- 46 Jørgensen P. 42 28 83 19
- 47 Hansen C./C. 42 28 83 19
- 48 Hansen G./I. 42 28 87 60
- 49 Abco APS 42 28 88 60
- 50 Bergesen M. 42 28 88 60
- 51 Bromand, Inge
Lise 42 28 81 80
- 52 Bromand B./I. 42 28 81 80
- 53 Andersen E./H. 42 28 85 58
- 54 Hansen, Richard 42 28 81 48
- 55 Hansen E./R. 42 28 81 48
- 56 Børnholdt K. 42 28 48 04
- 57 Petersen C. 42 28 48 04
- 58 Frederiksen F./G. 42 28 48 04
- 59 Jensen O./S. 42 28 87 86
- 60 Larsen P. 42 28 87 86
- 61 Mortensen L. 42 28 84 99
- 62 Bay G. 42 28 84 99
- 63 Lange E. 42 28 84 99
- 53A Knudsen M. 42 28 89 77
- 64 Sindberg K. 42 28 89 77
- 63B Svanholt H. 42 28 89 77
- 63C Larsen T. 42 28 90 19
- 64 Nielsen B. 42 28 90 19
- 63D Pedersen M. 42 28 89 26
- 65 Pedersen E. 42 28 89 26
- 66 Stofteberg G. 42 28 89 26
- 67 Tommermand H. 42 28 81 36
- 68 Svendsen N. 42 28 81 36
- 69 Andersen Aps, Jens
Birkgaard 42 28 80 11
- 70 Andersen J. 42 28 80 11
- 71 Andersen A. 42 28 80 11
- 72 Thillemann J./L. 42 28 89 60
- 73 Nielsen H./A. 42 28 89 60
- 74 Kivist-Hansen F./M. 42 28 80 81
- 75 Nielsen T. 42 28 88 80
- 76 Nielsen A./P. 42 28 89 08
- 77 Kær L./R. 42 28 89 47
- 78 Kær H./J. 42 28 89 47
- 79 Jensen K. 42 28 81 70
- 80 Jensen K. 42 28 81 70
- 81 Jensen T./V. 42 28 81 70
- 82 Larsen B. 42 28 82 72
- 83 Lübbert E./J. 42 28 86 48
- 84 Hansen C./M. 42 28 86 48
- 85 Krohn H./M. 42 28 91 93
- 86 Makholst S. 42 28 85 23
- 87 Andersen M./T. 42 28 85 23

- 71 Nielsen E./L. 42 27 81 53
- 72 Madsen F./M. 42 28 82 81
- 73 Lille Kræmmeri, Det. 42 27 81 83
- 74 Nielsen L./T. 42 27 81 83
- 75 Foldal B./H. 42 28 89 45
- 76 Hansen J./J. 42 27 89 31
- 77 Christensen F./J. 42 27 88 02
- 78 Baltzer A./K. 42 27 83 23
- 79 Borup, Andelsmejeriet. 42 27 80 08
- 80 Hansen E./K. 42 27 82 43
- 81 Klausen P. 42 27 82 08
- 82 Rasmussen C. 42 27 89 95
- 83 Mikkelson K. 42 27 89 95
- 84B Larsen R. 42 27 89 95
- 85 Nielsen T. 42 27 89 95
- 86 Mortensen I./V. 42 27 81 36
- 87 Lidegaard E./N. 42 27 81 36
- 88 Gerlæse Auto. 42 27 81 37
- 89 Jensen E./O. 42 27 81 37
- 90 Andersen E./I. 42 27 80 26
- 91 Andersen J. 42 27 80 26

- Brømerholmen**
3320 Skåvinge
- 1 Pedersen J. 48 21 24 25
 - 2 Jensen M. 48 21 24 25
 - 3 Blækspurtten daginstitution 42 11 00 50
 - 4 Hvilson J. 42 11 02 30
 - 5 Gerlach P./T. 42 11 05 28
 - 6 Andersen E. 42 11 05 28
 - 7 Ferdinandsen H. 42 11 02 58
 - 8 Jørgensen G./S. 42 11 07 30
 - 9 Jørgensen B. 42 11 02 74
 - 10 Ederstrøm L. 42 11 02 74
 - 11 Nielsen A. 42 11 02 74
 - 12 Grønvold K. 42 11 02 74

- Brogårdsvej**
3320 Skåvinge
- 1A Habroe A./K. 42 11 05 58
 - 1B Vedel A. 42 11 07 07
 - 2 Christensen L. 42 11 05 40
 - 3 Olesen H. 42 11 05 40
 - 4 Dekorations-Lageret. 42 11 07 85
 - 5 Hansen G. 42 11 07 85
 - 6 Sørensen V. 42 11 07 85
 - 7 Madsen E./P. 42 11 00 56
 - 8 Jensen K./K./T. 42 11 01 13

- Brydetoft**
3320 Skåvinge
- 1 Christensen E. 42 28 80 72
 - 2 Pedersen M. 42 28 84 23
 - 3 Jensen A./E. 42 28 93 20
 - 4 Kammann J. 42 28 92 36
 - 5 Kammann K./M. 42 28 92 36
 - 6 Kammann P. 42 28 85 22
 - 7 Hansen E. 42 28 81 96
 - 8 Lavgesen K. 42 28 81 96
 - 9 Nygaard B. 42 28 84 32
 - 10 Pedersen K. 42 28 84 32
 - 11 Gerdes E./G. 42 28 81 49
 - 12 Christensen A./G. 42 28 81 49

- Byvej**
3320 Skåvinge
- 1 Larsen B./N. 48 21 22 02
 - 2 Invernision 48 21 22 02
 - 3 Stryzbech Plantesevice 42 11 04 92
 - 4 Larsen L. 48 21 22 02
 - 5 Madsen J. 42 11 07 41
 - 6 Pedersen K./L. 42 11 00 01
 - 7 Ager S. 42 11 00 01
 - 8 Jensen S./T. 42 11 00 05
 - 9 Antonius J. 42 11 00 95
 - 10 Jensen N. 42 11 04 78
 - 11 Pedersen L. 42 11 04 78
 - 12 Damm D. 42 11 00 24
 - 13 Dahl E. 42 11 00 24
 - 14B Bonde C./H. 42 11 02 08
 - 15A Dinesen S./T. 42 11 02 08
 - 16B Kranker M./N. 42 11 00 99
 - 17 Hansen E./E. 42 11 06 70
 - 18 Hansen L. 42 11 03 20
 - 19 Hansen M. 42 11 06 70
 - 20 Lapuchoff A./B. 42 11 01 09
 - 21 Bebe A./D. 42 11 05 57
 - 22 Bebe K. 42 11 05 57
 - 23 Larsen B. 42 11 05 57
 - 24 Kildehuset daginstitution 42 11 07 34
 - 25A Andersen A./B. 42 11 00 99
 - 26B Hansen F./H./L. 42 11 06 70
 - 27 Hansen V. 42 11 06 70
 - 28 Johansen H. 42 11 07 16
 - 29 Hoff B. 42 11 07 16
 - 30 Rosenholm B. 42 11 07 16
 - 31 Melisse Tårnerværksted 42 11 00 31
 - 32 Madsen E./H. 42 11 00 31

- 19 Heegård's eftf. Ulla Jørgensen, Kærn. 42 11 00 60
- 20 Heegård K. 42 11 02 35
- 21 Pedersen I./M. 42 11 02 35
- 22 Nielsen C. 42 11 03 41
- 23 Nielsen R. 42 11 03 41
- 24 Pedersen A. 42 11 05 24
- 25 Malmgren E. 42 11 05 24
- 26 Olsen A./B. 42 11 05 24
- 27 Melisse VVS Forretning 42 11 00 35
- 28 Olsen P. 42 11 10 38
- 29A Carlsen K./P. 42 11 08 10
- 30 Nielsen P. 42 11 08 10
- 31 Petersen B. 42 11 08 10
- 32 Carlsen, Gerner. 42 11 00 48
- 33 Olsen P. 42 11 08 22
- 34 Carlsen G. 42 11 00 48
- 35 Lauridsen H. 42 11 08 32
- 36 Lauridsen K. 42 11 08 32
- 37 Lauridsen S. 42 11 08 32
- 38 Petersen A./T. 42 11 07 92
- 39 Beese A. 42 11 07 92
- 40 Helweg H. 42 11 07 92
- 41 Jonassen L. 42 11 07 92
- 42 Jensen P. 42 11 06 16
- 43 Mathisen N. 42 11 06 16
- 44 Geisler F. 42 11 06 16
- 45 Melisse Entreprenørforetning 42 11 01 75
- 46 Rasmussen B./S. 42 11 01 75
- 47 Larsen L./P. 42 11 01 98
- 48 Jørgensen M. 42 11 09 65
- 49 Larsen J. 42 11 09 65

- Damgårdsvej**
3330 Gerlæse
- 1 Andersen K./M. 42 27 88 57
 - 2 Jørgensen J./L. 42 27 84 64
 - 3 Have L. 42 27 90 85
 - 4 Jacobsen N. 42 27 90 85
 - 5 Hansen M./T. 42 27 88 40
 - 6 Idrizovic M./S./V. Pavlovic D./M. 42 27 87 12
 - 7 Overgaard A./A. 42 27 87 12
 - 8 Simonsen A./N. 42 27 84 63
 - 9 Olsen A./J. 42 27 83 94
 - 10 Andersen E. 42 27 84 67
 - 11 Metorp P. 42 27 84 67
 - 12 Andersen I. 42 27 87 64
 - 13 Hult L. 42 27 87 64
 - 14 Jensen E. 42 27 80 24
 - 15 Augustesen I./M. 42 27 84 04

- Dyrølund**
3320 Skåvinge
- 1 Leth V. 42 28 88 58
 - 2 Sørensen N. 42 28 88 58
 - 3 Aabye K. 42 28 87 85
 - 4 Christensen A. 42 28 87 85
 - 5 Christensen L. 42 28 87 85
 - 6 Petersen E. 42 28 87 85
 - 7 Christensen A./T. 42 28 82 78
 - 8 Krohn G./T. 42 28 88 90
 - 9 Andersen H./I. 42 28 84 76
 - 10 Jensen A./P. 42 28 89 79
 - 11 Funder, Par. 42 28 89 79
 - 12 Funder K./P. 42 28 89 79
 - 13 Andersen M./P. 42 28 87 47
 - 14 Korneliusen 42 28 89 38
 - 15 B./K. 48 28 44 20
 - 16 Dall V. 48 28 44 20
 - 17 Nielsen G./H. 48 28 44 20
 - 18 Nielsen H. 48 28 44 20
 - 19 Pedersen B./B./R. 42 28 81 34
 - 20 Olsen J. 42 28 88 35
 - 21 Jørgensen B. 42 28 88 35
 - 22 Schrøder G. 42 28 88 35
 - 23 Petersen J./J. 42 28 89 18
 - 24 Kristensen B./J. 42 28 89 90
 - 25 Larsen E./M. 42 28 81 45
 - 26 Hansen A./P. 42 28 92 10
 - 27 Vestphal B./S. 42 28 84 97
 - 28 Justus J./P. 42 28 88 13
 - 29 Pioug G./L. 42 28 84 04
 - 30 Gaardskole Kærestole 42 28 87 95
 - 31 Gaard H./K. 42 28 87 95
 - 32 Hansen B. 42 28 85 47
 - 33 Pedersen R. 42 28 86 94
 - 34 Christensen M. 42 28 86 94
 - 35 Skibarud V. 42 28 86 94
 - 36 Thorsen J./S. 42 28 82 99
 - 37 Jørgensen M./S. 42 28 86 76
 - 38 Skov E./P. 42 28 83 46
 - 39 Jørgensen J. 42 28 87 37
 - 40 Ottsen L. 42 28 80 54
 - 41 Jensen B./J. 42 28 86 17
 - 42 Jensen E./J. 42 28 86 17
 - 43 Kjer E./T. 42 28 87 37
 - 44 Knudsen H./J. 42 28 89 49
 - 45 Knudsen G./P. 42 28 89 49

- Erantisvej**
3330 Gerlæse
- 1 Jensen K./M. 42 27 87 65
 - 2 Clausen T. 42 27 82 32
 - 3 Jørgensen G. 42 27 82 32
 - 4 Madsen H./O. 42 27 84 46
 - 5 Rasmussen A./E. 42 27 85 63
 - 6 Rasmussen K. 42 27 86 82
 - 7 Rasmussen K. 42 27 86 82
 - 8 Rasmussen M. 42 27 86 82
 - 9 Tirsdal H./H. 42 27 80 72
 - 10 Porsgaard J./L. 42 27 80 72
 - 11 Michaelsen E./K. 42 27 84 93
 - 12 Larsen K. 42 27 85 94
 - 13 Overgaard J./M. 42 27 87 53
 - 14 Overgaard S. 42 27 87 53
 - 15 Christiansen T./V. 42 27 81 47

- 59 Spangenberg J./P. 42 28 87 21
 - 60 Nielsen H./K. 42 28 91 46
 - 61 Sørensen, Ole Flemming. 42 28 87 77
 - 62 Sørensen B. 42 28 87 77
 - 63 Sørensen D. 42 28 87 77
 - 64 Sørensen H. 42 28 87 77
- Egestødvej**
3320 Skåvinge
- 1 Arle I. 42 28 85 20
 - 2 Ernerlund H./M. 42 28 89 82
 - 3 Knærdrup Handelsegartneri 42 28 84 84
 - 4 Friis C. 42 28 84 03
 - 5 Jørgensen J./A. 42 28 84 03
 - 6 Jørgensen M. 42 28 84 03
 - 7 Pedersen L. 42 28 84 03
 - 8 Larsen M. 42 28 84 03
 - 9 Rasmussen T. 42 28 92 23
 - 10 Mørch C./V. 42 28 92 23
 - 11 Rasmussen H. 42 28 80 17
 - 12 Wehler R. 42 28 80 17
 - 13 Larsen E./S. 48 28 49 29
 - 14 Ottsen L. 48 28 49 29

- Egholm**
3330 Gerlæse
- 1 Hansen A./B. 42 27 80 28
 - 2 Andersen V. 42 27 84 83
 - 3 Nielsen T. 42 27 84 83
 - 4 Williams I./S. 42 27 85 47
 - 5 Sørensen A. 42 27 83 84
 - 6 Magelvang B./H. 42 27 83 84
 - 7 Barrett J. 42 27 89 76
 - 8 Jensen S. 42 27 89 76
 - 9 Neumann J. 42 27 89 76
 - 10 Fryd D. 48 27 73 73
 - 11 Nissen E. 48 27 73 73

- Engvej**
3330 Gerlæse
- 10 TL Grafisk Service. 42 27 82 86
 - 11 Henriksen F. 42 27 82 86
 - 12 Jensen J. 42 27 91 29
 - 13 Ponsel L. 42 27 91 29
 - 14 Jensen, Birger 42 27 87 08
 - 15 Jensen B./L. 42 27 87 08
 - 16 Andersen K. 42 27 82 52
 - 17 Andersen P. 42 27 82 52
 - 18 Schmidt J. 42 27 82 52
 - 19 Larsen O./R. 42 27 86 33
 - 20 Israelsen D./I. 42 27 83 66
 - 21 Vinther A./O. 42 27 81 45
 - 22 Andersen C. 42 27 81 43
 - 23 Andersen C. 42 27 81 43
 - 24 Møller A. 42 27 80 67
 - 25 Møller B. 42 27 80 67
 - 26 Møller T. 42 27 80 67
 - 27 Møller V. 42 27 80 67
 - 28 Pinol Fimmekanik A/S 42 27 85 58
 - 29 Christensen H. 42 27 83 98
 - 30 Carlsen C./M. 42 27 84 68
 - 31 H.V. Import Aps. 42 27 83 33
 - 32 Jacobson A./J./M. 42 27 81 54
 - 33 Nielsen C. 42 27 87 18
 - 34 Nielsen K./V. 42 27 87 18
 - 35 Krause K. 42 27 87 49
 - 36 Træca G. 42 27 87 49
 - 37 N. B. Metal Nielsen J./L./L. 42 27 85 33
 - 38 Gerlæse Autoimport. 42 27 85 05
 - 39 Henriksen A./F. 42 27 85 05
 - 40 Jørgensen S. 42 27 85 05
 - 41 Gerlæse vandværk I/S 40 27 27 57
 - 42 Olsen P. 42 27 81 10
 - 43 Gerlæse El. 42 27 81 10
 - 44 Olsen J. 42 27 81 10

- Føllegårdsvej**
3320 Skåvinge
- 1 Jørgensen J. 42 28 80 74
 - 2 Jensen L. 42 28 80 86
 - 3 Hansen M. 42 28 80 86
 - 4 Rasmussen H. 42 28 80 86
 - 5 Skåvinge Entreprenørfirma. 42 28 81 90
 - 6 Hansen L. 42 28 87 49
 - 7 Larsen O. 42 28 87 49
 - 8 Gustavsen L./T. 42 28 91 27
- Gadegårdsparken**
3320 Skåvinge
- 1 Jacobsen I./I./L. 42 28 87 13
 - 2 Hansen T. 42 28 87 20
 - 3 Rydstrøm L. 42 28 87 20
 - 4 Larsen-Løve K./K. 42 28 82 58
 - 5 Larsen U. 42 28 84 95
 - 6 Lauritsen M. 42 28 84 95
 - 7 Mathiesen I./M. 42 28 84 21
 - 8 Mathiesen M. 42 28 84 21
 - 9 Pedersen H./J. 42 28 86 67
 - 10 Andersen B./C. 42 28 83 99
 - 11 Jensen M. 42 28 92 16
 - 12 Bjermose B./H. 42 28 82 53
 - 13 Steele K. 42 28 82 53
 - 14 Andersen E. 42 28 82 46
 - 15 Russo A./J. 42 28 83 82
 - 16 Russo M. 42 28 83 82
 - 17 Petersen G./V. 42 28 83 38
- Gadekærvej**
3330 Gerlæse
- 3A Rasmussen K./P. 42 27 80 05
 - 3B Levinson J. 42 27 88 15
 - 4 Nielsen J. 42 27 88 15
 - 5 Nielsen A. 42 27 88 15
 - 6 Mouboe B./S. 42 27 87 34
 - 7 Barnkob C. 42 27 88 19
 - 8 Hoppe H. 42 27 82 81
 - 9 Bentsen T. 42 27 83 11
 - 10 Hansen G./M. 40 15 78 82
 - 11 Merlung A./S. 42 27 81 00
- Gadevænget**
3320 Skåvinge
- 1 Nielsen H./R. 42 28 86 71
 - 2 Starvo Servicecenter/Skåvinge 42 28 80 35
 - 3 Andersen R. 42 28 80 35
 - 4 Dargis A./L. 42 28 90 43
 - 5 Petersen M. 42 28 83 06
 - 6 Jensen A. 42 28 83 06
 - 7 Pedersen H. 42 28 83 06
 - 8 Pedersen C./M. 42 28 93 14
 - 9 Pedersen A./J. 42 28 85 36
 - 10 Christiansen J./S. 42 28 84 34
 - 11 Christensen J./M. 42 28 81 19
 - 12 Mortensen B. 42 28 80 40
 - 13 Mortensen L./N. 42 28 80 40
 - 14 Kjeldsen E./J. 42 28 90 22
 - 15 Nielsen B./O. 42 28 83 51
 - 16 Larsen B./I. 42 28 83 31
 - 17 Hansen B./S. 42 28 83 98
 - 18 Taarnvang P. 42 28 91 92
 - 19 Jensen A. 42 28 85 43
 - 20 Pedersen A./J. 42 28 85 43
 - 21 Olsen H./J. 42 28 83 30
 - 22 Olsen L. 42 28 83 30
- Gl. Engvej**
3330 Gerlæse
- 1 Frandsen M. 42 27 85 83
 - 2 Kongshøft S. 42 27 89 26
 - 3 Nielsen E./P. 42 27 81 94
 - 4 Andersen K./O. 42 27 80 25
 - 5 Uysal A./H./S. 42 27 88 37
 - 6 Jensen L. 42 27 84 86
 - 7 Jensen A./K. 42 27 84 86
 - 8 Rasmussen A./O. 42 27 83 05
 - 9 Jeppesen E./J. 42 27 83 92

14 Larsen A./I/O..... 42 27 89 77
 15 Nielsen A./M. 42 27 89 77
 Oddersøde K.
 16 Jørgensen G. 48 27 70 17
 Rasmussen B.
 Striegel A.
 17 Jørgensen I. 42 27 83 87
 Petersen H.
 18 Carlsson G./N. 42 27 86 53
 19 Andersen L. 42 27 85 60
 Levinson J. 42 27 85 60
 20 Nielsen A./I. 42 27 80 51
 21 Gustafsen A./S. 42 27 87 61
 23 Jensen G./M. 42 27 89 18

Gl. Kurreholmvej**3330 Gørløse**

3 Petterson J./P. 42 27 88 78
 4 Simonson B./H. 42 27 81 60
 8 Henniksen A./M. 42 27 85 06
 10 Parnsgaard P. 48 27 70 10
 Sams P. 48 27 70 10

Granbakken**3330 Gørløse**

2 Madsen P. 42 27 90 41
 Münster S. 42 27 80 41
 4 Holbek E. 42 27 90 78
 Pedersen C. 42 27 90 78
 6 Sædring E./K. 42 27 89 08
 8 Noppenau J. 42 27 88 97
 Pedersen L.
 10 Nielsen E./P. 42 27 87 04
 12 Jensen K./K. 42 27 85 51

Granstien**3330 Gørløse**

3 Andersen A./H. 42 27 85 56
 5 Stefanovski L.
 Tastrup E./O. 42 27 81 06

Græsevej**3800 Frederikssund**

4 Albrektsen M./M. 42 28 91 40
 6 Johannesen K. 42 28 84 48
 8A Morsing O.
 Sørensen H./K. 42 28 87 75
 8B Kristensen K.
 10 Jørgensen B.
 Pedersen C./G. 42 28 89 58

Gørløseparken**3330 Gørløse**

1 Hornung I. 42 27 92 29
 2 Van Kleef C. 42 27 89 10
 Mikkelsen B.
 3 Wienberg K. 42 27 91 15
 4 Nielsen A. 42 27 86 46
 5 Hansen B. 42 27 90 58
 6 Hansen J. 42 27 90 58
 Olesen M. 42 27 90 58
 7 Håkonnson F. 42 27 84 15
 8 Jensen K. 42 27 90 90
 9 Røhde E. 42 27 88 42
 10 Unger G.
 11 Hansen I. 42 27 85 50
 12 Nielsen L. 42 27 84 65
 14 Olesen G. 42 27 82 23
 16 Geartson J./L. 42 27 89 04
 20 Larsen E. 42 27 80 85
 22 Jensen C. 42 27 90 53
 24 Andersen E./G. 42 27 82 48
 26 Hansen F./L. 42 27 86 25
 28 Jørgensen A. 42 27 88 52
 Nielsen B.
 32 Naaby F.
 34 Andersen L. 42 27 86 78
 36 Jensen G. 42 27 82 64
 38 Olsen I./L. 42 27 92 51
 40 Andersen S. 42 27 93 18
 42 Rye O.
 44 Bentsen G. 42 27 80 16
 48 Hultsrøj E. 42 27 87 07
 Skjot-Pedersen L. 42 27 87 07
 60 Jensen A. 42 27 84 90

Harløsevej**3320 Skavlinge**

1 Bagge J. 42 28 87 68
 Bagge K.
 Bagge O. 42 28 87 68
 2 Rasmussen, Helge. 42 28 81 23
 Rasmussen G./H. 42 28 81 23
 3 Samver A. 42 28 82 00
 4 Taarvang G./J. 42 28 82 52
 5 Axelsen L.
 Jensen J. 42 28 90 29
 6 Hansen B.
 Jensen E. 42 28 87 64
 Jensen R. 42 27 86 42

7 Rudsjobing M. 42 28 84 58
 Rudsjobing N.
 Rudsjobing P. 42 28 84 58
 8 Jensen J.
 Olsen V.
 9 Skavlinge Kirke.
 Petersen F.
 11 Thomsen E./M. 42 28 81 46
 12 Chabert C.
 Hansen J. 42 28 92 97
 13A Stauning B./S. 42 28 86 59
 13B Rathje D. 42 28 88 27
 14 Petersen T.
 15 Skavlinge sportsdal. 42 28 81 04
 17 Skavlinge stadion ("Skjold"). 42 28 81 13
 18 Skavlinge Kommune. 42 28 83 16
 Skavlinge landpolitistation. 42 28 83 16
 Sigvartsen O. 42 28 90 26
 19 Nielsen J.
 Nielsen L./P. 42 28 85 90
 20 Skavlinge kommunale dagplejeordning. 42 28 83 16
 Skavlinge Kommune, Teknisk Afdeling. 42 28 83 16
 21 Andersen C.
 Oldrup P. 42 28 88 49
 22A Andersen P.
 22B Carlsen L. 42 28 89 30
 22C Pedersen J. 42 28 81 01
 22E Stampe P. 42 28 81 85
 22F Sørensen L. 48 28 40 12
 23 Laursen E. 42 28 82 38
 24 Bøunparken sundhedscenter. 42 28 80 10
 Klinik for fodterapi. 42 28 80 02
 24A Hansen H./S.
 Mortensen G./P. 42 28 86 16
 Forsmann E./N. 42 28 90 32
 Nielsen C./E.
 Ottesen K. 42 28 92 60
 Petersen L. 42 28 82 18
 Hansen M. 42 28 81 37
 Hansen K.
 Rasmussen K./L.
 Hansen A.
 Jensen H./I. 42 28 90 33
 Gundersen A.
 Rasmussen I. 42 28 85 87
 Jørgensen E.
 Pedersen I. 42 27 86 51
 Nielsen A.
 Larsen P.
 Larsen M. 42 28 87 01
 Hansen R.
 Jørgensen F. 42 28 91 50
 Christensen R.
 Jørgensen F. 42 28 84 47
 Hansen E. 42 28 89 12
 Pedersen J.
 Nielsen N. 42 28 81 69
 Pedersen D.
 Schultz E.
 Andersen M.
 Andersen H.
 Kristiansen R.
 Hansen J. 42 28 86 49
 Nielsen A. 42 28 92 40
 Hansen K. 42 28 91 95
 Petersen A.
 Petersen G. 42 28 81 51
 Petersen K.
 Hansen A. 42 28 81 39
 Petersen A.
 Iversen V.
 26 Nielsen V. 42 28 88 53
 28 Skavlinge fritids- og ungdomsklub. 42 28 81 64
 27 Jørgensen J./L. 48 28 48 26
 28 Jeppesen D.
 Porsgaard T. 42 28 87 02
 30 Jørgensen D.
 31 Hübbe C./L. 42 28 92 94
 32 Thomsen G./N. 42 28 84 45
 Thomsen S.
 34 Danekilde B.
 Hartmann C.
 36 Makko Byg aps, Temrer - Snedkerfirmaet. 42 28 84 56
 Makhholm A.P. 42 28 84 56
 38 Humle C./H. 42 28 84 26
 40 Jensen G./H. 42 28 80 70
 42 Christensen H. 42 28 87 70
 Nielsen P. 42 28 87 70
 44 Jørgensen I./S. 42 28 80 38
 46 Andersen, Dan Riise. 42 28 81 02
 48A Andersen J./K. 42 28 81 02
 48B Andersen D./E. 42 28 90 80

Gl. Kurreholmvej**3330 Gørløse**

3 Petterson J./P. 42 27 88 78
 4 Simonson B./H. 42 27 81 60
 8 Henniksen A./M. 42 27 85 06
 10 Parnsgaard P. 48 27 70 10
 Sams P. 48 27 70 10

Granbakken**3330 Gørløse**

2 Madsen P. 42 27 90 41
 Münster S. 42 27 80 41
 4 Holbek E. 42 27 90 78
 Pedersen C. 42 27 90 78
 6 Sædring E./K. 42 27 89 08
 8 Noppenau J. 42 27 88 97
 Pedersen L.
 10 Nielsen E./P. 42 27 87 04
 12 Jensen K./K. 42 27 85 51

Granstien**3330 Gørløse**

3 Andersen A./H. 42 27 85 56
 5 Stefanovski L.
 Tastrup E./O. 42 27 81 06

Græsevej**3800 Frederikssund**

4 Albrektsen M./M. 42 28 91 40
 6 Johannesen K. 42 28 84 48
 8A Morsing O.
 Sørensen H./K. 42 28 87 75
 8B Kristensen K.
 10 Jørgensen B.
 Pedersen C./G. 42 28 89 58

Gørløseparken**3330 Gørløse**

1 Hornung I. 42 27 92 29
 2 Van Kleef C. 42 27 89 10
 Mikkelsen B.
 3 Wienberg K. 42 27 91 15
 4 Nielsen A. 42 27 86 46
 5 Hansen B. 42 27 90 58
 6 Hansen J. 42 27 90 58
 Olesen M. 42 27 90 58
 7 Håkonnson F. 42 27 84 15
 8 Jensen K. 42 27 90 90
 9 Røhde E. 42 27 88 42
 10 Unger G.
 11 Hansen I. 42 27 85 50
 12 Nielsen L. 42 27 84 65
 14 Olesen G. 42 27 82 23
 16 Geartson J./L. 42 27 89 04
 20 Larsen E. 42 27 80 85
 22 Jensen C. 42 27 90 53
 24 Andersen E./G. 42 27 82 48
 26 Hansen F./L. 42 27 86 25
 28 Jørgensen A. 42 27 88 52
 Nielsen B.
 32 Naaby F.
 34 Andersen L. 42 27 86 78
 36 Jensen G. 42 27 82 64
 38 Olsen I./L. 42 27 92 51
 40 Andersen S. 42 27 93 18
 42 Rye O.
 44 Bentsen G. 42 27 80 16
 48 Hultsrøj E. 42 27 87 07
 Skjot-Pedersen L. 42 27 87 07
 60 Jensen A. 42 27 84 90

Harløsevej**3320 Skavlinge**

1 Bagge J. 42 28 87 68
 Bagge K.
 Bagge O. 42 28 87 68
 2 Rasmussen, Helge. 42 28 81 23
 Rasmussen G./H. 42 28 81 23
 3 Samver A. 42 28 82 00
 4 Taarvang G./J. 42 28 82 52
 5 Axelsen L.
 Jensen J. 42 28 90 29
 6 Hansen B.
 Jensen E. 42 28 87 64
 Jensen R. 42 27 86 42

4 Sejer Meldgaard A/S. 42 11 05 01
 Meldgaard S./U. 42 11 05 01
 6 Dyvred L. 42 11 07 10
 Møller A./N.
 8 Pedersen R./R. 42 11 03 29

S.L. Malerservice

42 11 08 30

Se Mostrup's Gule Sider: Malermestre

Lundberg A./S. 42 11 08 30
 Olsen D.
 12 Frohn-Christensen W. 42 11 01 21

Holmegårdsparken**3320 Skavlinge**

1 Hansen H./J. 42 11 03 35
 2 Bertheisen P. 42 11 04 48
 Madsen A. 42 11 04 48
 Seipel S.
 3 Sewohl S./T. 42 11 06 53
 4 Hansen E. 42 11 01 26
 5 Hansen J. 42 11 01 46
 6 Kristiansen L./M. 42 11 08 31
 8 Christensen E. 42 11 02 27
 Christensen E. 42 11 06 85
 7 Jorde A. 42 11 04 83
 Trølløbe S.
 8 Pedersen, Freddy Ohuf. 42 11 02 40
 Pedersen J. 42 11 02 40
 Petersen F. 42 11 02 40
 9 Fedders E./S. 42 11 06 91
 10 Nielsen A.
 Nielsen B./N. 42 11 06 92
 11 Jensen I./T. 42 11 05 97
 12 Gad L. 48 21 21 24
 Ssenyonga J.
 13 Hansen E. 42 11 06 80
 14 Nielsen C.
 Nielsen C./N. 42 11 06 31
 15 Larsen C./I. 42 11 06 88
 Larsen R.
 16 Andersen E./S. 42 11 01 50
 17 Hvilsom J./K. 42 11 00 32
 Hvilsom M.
 18 Eriksen E. 42 11 08 15
 Jespersen S.
 19 Jensen H.
 Jensen L./S. 42 11 03 03
 20 Olsen B./J. 42 11 07 87
 21 Skaaning-Norris J./L. 42 11 10 41
 22 Mose J.
 Olsen T.
 Thysøe J./P. 42 11 07 70
 23 Nielsen E./J. 42 11 05 16
 24 Hvaløe, Erik. 42 11 00 39
 Nielsen E./K. 42 11 00 39
 25 Jensen J./L. 42 11 06 58
 26 Hansen C.
 Hansen G. 42 11 00 47
 27 Munk B./I. 42 11 07 27
 28 Christensen E./S. 42 11 05 59
 29 Andersen B. 42 11 01 31
 Lørmann C.
 30 Jørgensen B./E. 42 11 07 48
 31 Olsen R./K. 42 11 04 98
 32 Jørgensen J./L. 42 11 03 17
 33 Jespersen B./J. 42 11 05 82
 34 Gerlach M./N. 42 11 06 32

Salon Hanne

42 11 06 15

Se Mostrup's Gule Sider: Friserer

Pedersen F./H. 42 11 06 15
 36 Hansen J. 42 11 08 46
 Pedersen T. 42 11 06 46
 37 Axelsen B./A. 42 11 01 12
 38 Bay A.
 Bay L. 42 11 07 08
 39 Kristiansen B./K. 42 11 00 27
 40 Jensen K./L. 42 11 01 87
 41 Pedersen B. 42 11 01 32
 42 Hansen G./M.
 43 Enevoldsen M./P. 42 11 09 07
 44 Mitka K.
 Mitka P.
 48 Hinrichsen L./S.
 50 Rasmussen I./S. 48 21 22 01
 52 Hansen K. 42 11 02 21
 Hansen M.
 Hansen P. 42 11 02 21
 Hansen P.
 54 Oxlund H./K. 42 11 00 10
 56 Andreasen L. 42 11 05 43
 Engelbrechtsen O.

Holmegårdsvæj**3320 Skavlinge**

1 Stark Entreprise I/S. 42 11 07 17
 1 Jacobsen L./S.
 1A Nielsen E. 42 11 07 17
 Stark W.
 1B Andersen K.

Holmegårdsvænet**3320 Skavlinge**

1 Jørgensen J. 42 11 06 61
 2 Jørgensen K. 42 11 00 53
 3 Kristiansen P.
 Müller H.
 4 Joost A./L.
 5 Jørgensen P./S.

Hovedgaden**3320 Skavlinge**

1 Hartvigsen P.
 2 Herup J./S.
 4 Christensen B./I. 48 28 44 45
 5 Doukni A./L.
 6 Schultz K./R. 42 28 90 53
 9 Jespersen U. 42 28 88 47
 10 Madsen K./T. 42 28 90 07
 11A Elholm A.
 11B Bertelsen F. 42 28 87 06
 1 Bagge J. 42 28 87 06
 Bay H.
 12 Casablanca Pizza House. 42 28 89 76
 1 Andersen A. 42 28 82 34
 13 Fugl R. 42 28 89 04
 14 Jensen F. 42 28 89 04
 14 Camilla, Friser. 42 28 80 88
 Persson P.
 15 Forsmann, Anni. 42 28 91 11
 Hansen, Karin
 Nøddegård. 42 28 90 37
 16 Ernus, Hans Chr. 42 28 81 07
 Vigh, Kurt. 42 28 81 07
 16A Vigh A. 42 28 81 07
 Vigh J./K. 42 28 81 07
 Vigh K. 42 28 81 07
 16 Skavlinge Bibliotek. 42 28 83 56
 17 Ann-Mari, Burtik. 42 28 90 17
 17B Larsen K. 42 28 81 44
 18 Ole's Cykler. 48 28 40 30
 Bruun O.
 19 Jensen J. 42 28 90 70
 Jensen M.
 20 Håndkøbsudsalget i Skavlinge. 42 28 80 24
 Super Brugsen. 42 28 81 24
 21 Sørensen E. 42 28 87 51
 22 Kristensen H. 42 28 87 93
 23 Sørensen E./K. 42 28 80 04
 24 Andersen B.
 Andersen R./V. 42 28 81 67
 25 Unibank A/S. 42 28 81 72
 26 Nielsen E./E. 42 28 88 24
 27 Larsen G./J. 42 28 80 42
 28 Nielsen E.
 Thomsen O. 42 28 80 37
 32 Rasmussen E./N. 42 28 83 90
 33 Christensen T.
 35 Pedersen, Emmert. 42 28 83 66
 Tenne, Salon. 42 28 83 66
 36A Pedersen B./E. 42 28 83 66
 36 Hansen B./J.
 38 Heegaard I./L. 42 28 92 93
 41 Hansen J.
 43 Andersen J./O.
 44 Jepsen H. 42 28 83 60
 Nygaard B. 42 28 83 60
 46 Andersen K. 42 28 82 13
 48 Topholm E./K. 42 28 85 75
 50 Pottmagerstruen Østergaard J./N. 42 28 82 25
 54 Jørgensen P. 42 28 86 17
 Taarvang L. 42 28 86 17
 56 Mogensen G./S. 42 28 88 85
 60 Kjærgaard M.
 Nielsen G.
 66 Andersen B./E. 42 28 81 29
 68 Koføed, Axel. 42 28 83 09

Hovedgaden**3320 Skavlinge**

1 Hartvigsen P.
 2 Herup J./S.
 4 Christensen B./I. 48 28 44 45
 5 Doukni A./L.
 6 Schultz K./R. 42 28 90 53
 9 Jespersen U. 42 28 88 47
 10 Madsen K./T. 42 28 90 07
 11A Elholm A.
 11B Bertelsen F. 42 28 87 06
 1 Bagge J. 42 28 87 06
 Bay H.
 12 Casablanca Pizza House. 42 28 89 76
 1 Andersen A. 42 28 82 34
 13 Fugl R. 42 28 89 04
 14 Jensen F. 42 28 89 04
 14 Camilla, Friser. 42 28 80 88
 Persson P.
 15 Forsmann, Anni. 42 28 91 11
 Hansen, Karin
 Nøddegård. 42 28 90 37
 16 Ernus, Hans Chr. 42 28 81 07
 Vigh, Kurt. 42 28 81 07
 16A Vigh A. 42 28 81 07
 Vigh J./K. 42 28 81 07
 Vigh K. 42 28 81 07
 16 Skavlinge Bibliotek. 42 28 83 56
 17 Ann-Mari, Burtik. 42 28 90 17
 17B Larsen K. 42 28 81 44
 18 Ole's Cykler. 48 28 40 30
 Bruun O.
 19 Jensen J. 42 28 90 70
 Jensen M.
 20 Håndkøbsudsalget i Skavlinge. 42 28 80 24
 Super Brugsen. 42 28 81 24
 21 Sørensen E. 42 28 87 51
 22 Kristensen H. 42 28 87 93
 23 Sørensen E./K. 42 28 80 04
 24 Andersen B.
 Andersen R./V. 42 28 81 67
 25 Unibank A/S. 42 28 81 72
 26 Nielsen E./E. 42 28 88 24
 27 Larsen G./J. 42 28 80 42
 28 Nielsen E.
 Thomsen O. 42 28 80 37
 32 Rasmussen E./N. 42 28 83 90
 33 Christensen T.
 35 Pedersen, Emmert. 42 28 83 66
 Tenne, Salon. 42 28 83 66
 36A Pedersen B./E. 42 28 83 66
 36 Hansen B./J.
 38 Heegaard I./L. 42 28 92 93
 41 Hansen J.
 43 Andersen J./O.
 44 Jepsen H. 42 28 83 60
 Nygaard B. 42 28 83 60
 46 Andersen K. 42 28 82 13
 48 Topholm E./K. 42 28 85 75
 50 Pottmagerstruen Østergaard J./N. 42 28 82 25
 54 Jørgensen P. 42 28 86 17
 Taarvang L. 42 28 86 17
 56 Mogensen G./S. 42 28 88 85
 60 Kjærgaard M.
 Nielsen G.
 66 Andersen B./E. 42 28 81 29
 68 Koføed, Axel. 42 28 83 09

Hovedgaden**3320 Skavlinge**

1 Hartvigsen P.
 2 Herup J./S.
 4 Christensen B./I. 48 28 44 45
 5 Doukni A./L.
 6 Schultz K./R. 42 28 90 53
 9 Jespersen U. 42 28 88 47
 10 Madsen K./T. 42 28 90 07
 11A Elholm A.
 11B Bertelsen F. 42 28 87 06
 1 Bagge J. 42 28 87 06
 Bay H.
 12 Casablanca Pizza House. 42 28 89 76
 1 Andersen A. 42 28 82 34
 13 Fugl R. 42 28 89 04
 14 Jensen F. 42 28 89 04
 14 Camilla, Friser. 42 28 80 88
 Persson P.
 15 Forsmann, Anni. 42 28 91 11
 Hansen, Karin
 Nøddegård. 42 28 90 37
 16 Ernus, Hans Chr. 42 28 81 07
 Vigh, Kurt. 42 28 81 07
 16A Vigh A. 42 28 81 07
 Vigh J./K. 42 28 81 07
 Vigh K. 42 28 81 07
 16 Skavlinge Bibliotek. 42 28 83 56
 17 Ann-Mari, Burtik. 42 28 90 17
 17B Larsen K. 42 28 81 44
 18 Ole's Cykler. 48 28 40 30
 Bruun O.
 19 Jensen J. 42 28 90 70
 Jensen M.
 20 Håndkøbsudsalget i Skavlinge. 42 28 80 24
 Super Brugsen. 42 28 81 24
 21 Sørensen E. 42 28 87 51
 22 Kristensen H. 42 28 87 93
 23 Sørensen E./K. 42 28 80 04
 24 Andersen B.
 Andersen

6	Johansen J./K.	42 28 89 28
8	Andresen E.	42 28 89 01
	Andresen L.	
	Andresen V.	42 28 89 01
10	Sørensen A./L.	42 28 92 17
12	Jensen M.	48 28 44 01
	Sørensen L.	48 28 44 01
14	Larsen J./J.	42 28 86 86
	Larsen K.	
16	Larsen H./H./J.	42 28 86 32
	Jensen E.	42 28 86 32
	Nielsen K.	
20	Høstrup M.	42 28 90 62
	Thorsgaard P.	42 28 90 62
22	Reiff D./P.	42 28 89 92
24	Lundgren L./M.	42 28 83 85
	Lundgren S.	
26	Christiansen H./N.	42 28 86 98
28	Bonnez F.	42 28 81 86
30	Worm J.	42 28 85 93
32	Nielsen M.	42 28 85 03
34	Jensen L.	42 28 85 86
	Jensen P.	
	Jensen P.	42 28 85 86
36	Hvilegårdsparkens Grundejerforening	42 28 81 42
	Aaberg B./J.	42 28 81 42
38	Dahl A.	42 28 82 21
	Salzvedell B.	42 28 82 21
40	Hartvigsen H.	42 28 83 33
	Hartvigsen H.	42 28 83 33
	Hartvigsen J.	42 28 83 33
	Hartvigsen O.	42 28 83 33
44	Jensen J./T.	42 28 89 05
46	Rasmussen J./S.	42 28 86 04
48	Hansen K.	42 28 90 13
50	Frisk B./G.	42 28 85 53
52	Nederschieer L.	42 28 83 52
	Nederschieer K./L.	

Industrivej		
3320 Skåvinge		
1	Krebs & Co. A/S	
	Jensen J.	42 28 85 00
4	Materialgården	42 28 81 28
5	Nordjyllands Metalstøberi A/S	42 28 86 11
6	Tommy's Autocenter	42 28 85 44
	Jørgensen I./T.	42 28 85 44
8	Andersen, Svend Erik Slott	42 28 85 89
	Andersen B.	42 28 85 89
	Andersen C.	42 28 85 89
	Andersen S.	42 28 85 89
10	Nielsen Flemming	42 28 86 03
	Nielsen F./K./L.	42 28 86 03
11	Bay, Mogens	42 28 80 57
	Bay M.	42 28 80 57
12	Faxe Carea Depot	42 28 90 79
14	Torup Gartneri A/S	42 28 81 41
15	Danref A/S	42 28 89 00
19	Andersen C./M.	
21	Finish Production	42 28 90 84
23	Finn's Handicapkerseel	42 28 83 77
25	Delimo A/S	42 28 83 44

Industrivænget		
3320 Skåvinge		
2	Hydrotax A/S	42 11 00 90
	Østergaard A.	42 11 04 13
	Jensen B.	42 11 04 13
	Schrader G.	42 11 08 88
5	Nielsen M.	42 11 08 88
	Nergård S.	42 11 08 88
	Skurvognsbørsen	42 11 06 06
10	Byerg A/S, N.C.	42 11 02 11
15	Stokrosen	42 11 06 34
	Larsen A.	42 11 06 06
	Larsen H./L.	42 11 06 06
	Jensen M.	42 11 09 28
	Petersen R.	42 11 09 39
18	Jensen, Arne J.	42 11 09 39
	CGB Eloxering ApS	42 11 09 25
23	Larsen P.	48 21 21 04
	Rydstrøm P./V.	42 11 10 13
25	Andersen H./J.	42 11 07 37
33	Mortensen Engineering, J.T.	42 11 07 65
33A	Mortensen J./K.	42 11 07 65
37	Melesee Autolæk.	42 11 09 22

Irisvej		
3330 Gerløse		
3	Jensen K.	42 27 86 75
4	Hansen I.	42 27 89 65

Jernbanevej		
3320 Skåvinge		
1	Skåvinge Kro	42 28 80 06
2A	Nielsen F.	
2B	Gravensen K.	48 28 41 44
	Magnussen A.	48 28 41 44
4	Hansen H.	
	Hansen K.	42 28 81 33
	Hansen R.	
	Hansen V.	42 28 81 33
6	Jørgensen M.	42 28 86 93
	Larsen K.	
8	Petraus A./M.	42 28 82 54
12	Nielsen, Kaj	42 28 82 88
	Nielsen E./K.	42 28 82 88
14	Skåvinge Postekspedition	42 28 80 14
	Skåvinge station H.F.H.J.	42 28 80 14
16	Hansen T.	48 28 41 41
	Petersen L.	48 28 41 41

Jernvedvej		
3600 Frederikssund		
1	Hansen G./T.	42 28 84 63
2	Hansen B./E.	42 28 84 61
3	Hansen K.	42 28 82 28
	Larsen B.	
5	Christensen J.	42 28 90 06
	Hartz H./R.	42 28 90 06

Kappelskovvej		
3400 Hillerød		
2	Nielsen C./L.	42 11 08 03
	Nielsen J.	
4	Jensen H./L./N.	42 11 03 82
6A	Nielsen H./M.	42 11 03 97
6B	Kofoed-Jensen	42 11 06 50
	A./J.	
8	Rasmussen P./V.	42 11 08 85
10	Broberg E.	42 11 02 87
14	Matthison-Hansen	
	Persson A.	
18	Larsen B./K.	42 11 07 13
	Larsen K.	

Kildelunden		
3320 Skåvinge		
1	Westengaard	42 11 09 12
	E./J.	
2	Hansen P.	
	Hansen S.	42 11 09 99
3	Jørgensen D.	48 21 22 30
4	Egholm V.	48 21 21 49
	Vesturbu P.	48 21 21 49
5	Hansen E.	42 11 10 54
6	Jensen T.	42 11 08 26
7	Clemmensen	
	G./L.	42 11 09 91
8	Baltzer G./M.	42 11 09 74
9	Hanson C.	42 11 07 90
10	Andersen L.	
	Nielsen B.	
11	Hansen E./S.	42 11 08 77
12	Olsen H.	42 11 05 73
13	Arca ApS, Bødmæglergruppen	
	Aising A.	42 11 00 98
	Jensen H.	42 11 08 02
14	Romose P.	42 11 08 02
15	Halksson K.	48 21 24 26
	Kristiansdotir S.	48 21 24 26
16	Frederiksen E.	42 11 03 70
17	Andersen K.	42 11 00 71
18	Gaertsen R.	42 11 10 30
19	Hansen J.	42 11 10 30
19	Andreasen J.	
	Nielsen M.	
20	Jørgensen B./K.	42 11 07 09
21	Pedersen L.	42 11 02 57
22	Larsen K.	42 11 07 94
23	Thorberg E./K.	42 11 06 98
24	Larager B./K.	
25	Hansen J.	
	Svendsen E.	42 11 06 69
26	Petersen U.	
	Petersen A.	42 11 09 31
27	Johannesen	
	K./M.	42 11 00 28
28	Jørgensen M.	
29	L.B. Review	42 11 04 84
	Bennetted L./S.	42 11 04 84
30	Kristensen B.	
	Kristensen E./M.	42 11 01 05
31	Kyhl A.	42 11 00 72
33	Hansen C./K.	42 11 10 24
35	Kristiansen H./L.	42 11 05 36
37	Jensen K./M.	
39	Larsen M./M.	48 21 26 26
41	Brochstedt H.	
	Hansen M.	
43	Christensen A./N.	42 11 07 78

Kildemosevej		
3320 Skåvinge		
2	Jørgensen C./N.	
4A	Kristensen P.	48 21 21 60
4C	Pedersen A./E.	42 11 06 67
	Pedersen G.	
6	Pedersen I./K.	42 11 00 40
8	Andersen P.	42 11 00 58
	Nybo R.	42 11 00 58
10	Olsen B.	42 11 07 42
	Rasmussen H.	42 11 07 42
12	Jørgensen K.	42 11 00 69
14	Rasmussen A./S.	
16	Jensen K./N.	42 11 06 27

Kildetoften		
3320 Skåvinge		
1	Jørgensen B./L.	42 11 09 15
2	Reinholdtsen M.	42 11 01 11
3	Højris F.	42 11 08 40
4	Pedersen H.	
5	Nielsen B.	42 11 03 11
6	Andersen K.	
7	Andersen C./P.	42 11 05 90
8	Knudsen A./V.	42 11 10 82
9	Donkild B./S.	
10	Hansen S.	48 21 23 28
11	Corfitzen E.	
	Olesen K.	
12	Hansen P.	42 11 02 95
13	Hansen A.	
	Klemmensen R.	42 11 06 30
14	Pedersen K.	42 11 07 15
15	Askjær C./I.	42 11 09 05
16	Hansen H.	48 21 26 26
	Hede L.	48 21 26 26
17	Olsson E./E.	42 11 08 06
18	Nielsen G./H.	42 11 10 67
19	Fabricius A.	42 11 00 98
	Olsen B./P.	42 11 08 69
20	Munk N.	42 11 08 81
21	Gravgaard B./H.	
22	Jensen B.	42 11 02 06
24	Andersen A.	42 11 09 04
28	Tamer P.	
30	Thomsen L./N.	42 11 08 08
32	Leenders M.	42 11 05 19
34	Manley A.	42 11 01 96
36	Winther J./M.	42 11 07 52
38	Lessel A./J.	42 11 06 17
40	Jacobsen K./L.	42 11 09 68
42	Jensen L.	42 11 01 56
44	Smith K./L.	42 11 06 47
48	Laugesen E./U.	42 11 09 75
50	Poulsen E./S.	42 11 05 81
52	Hansen K.	
	Thomsen F.	42 11 10 06
54	Andersen B.	42 11 08 13
56	Nielsen C.	
	Nielsen E.	42 11 07 66
58	Larsen A./J.	42 11 10 91
60	Mortensen K.	42 11 09 02

Kildevej		
3320 Skåvinge		
3	Nannberg M.	
	Beyer J.	
	Jensen J./L.	48 21 22 23
	Pedersen B.	
	Ponsel L.	

Kildevænget		
3320 Skåvinge		
1	Sackett C.	42 11 10 25
	Sackett M.	
2	Hestehave H.	42 11 05 68
	Jønsen A.	42 11 05 68
3	Hansen A./H.	
4	Hansen W.	42 11 06 95
5	Nielsen B./P.	42 11 06 39
6	Simonsen E./J.	42 11 08 95
7	Sørensen B.	
	Sørensen R.	48 21 21 00
8	Halleby B./L.	42 11 05 79
9	Poulsen M./S.	
10	Jensen F./S.	42 11 03 62
11	Jørgensen B./D.	42 11 08 16
12	Nannberg L.	42 11 08 74
13	Olsen B./K.	42 11 02 81
14	Frederiksen K.	48 21 21 14
	Jensen G.	48 21 21 14
15	Frank A./H.	42 11 02 01
	Sørensen P./S.	
16	Stormgaard J./J.	42 11 05 30
17	Sommer G.	
18	Phister M.	42 11 06 36
19	Rohwer I./M.	42 11 10 52
20	Hansen M.	42 11 06 29
	Sørensen A.	42 11 06 29
	Grønkræj J.	42 11 04 46
	Pedersen J.	
22	Kjelin E./N.	42 11 02 94
23	Hansen B./F.	42 11 08 46
24	Sørensen H./L.	42 11 06 26
26	Paaskesen F.	42 11 00 38

26	Reiter K.	42 11 00 36
28	Hansen B./E.	42 11 08 68
30	Niclasen E./J.	42 11 02 61
32	Geertsen L.	
	Jørgensen B.	42 11 04 06
	Sewohl A.	
34	Christensen K.	42 11 09 00
36	Hjortskov E./O.	42 11 07 77
38	Israelsen H./J.	42 11 00 41
40	Nielsen I./M.	42 11 03 25
	Larsen B.	
	Pedersen C.	42 11 08 64
44	Nielsen P.	
	Pedersen J.	
46	Nielsen B./R.	42 11 05 87
48	Staustrup H./K.	42 11 05 32

Krogtoften		
3320 Skåvinge		
1	Hansen L.	42 28 87 87
	Scheel-Lonsdale	
	P.	42 28 93 09
3	Bohn A.	42 28 88 21
4	Hansen T.	
5	Christensen L.	42 28 92 82
6	Riise M.	42 28 83 28
7	Madsen F./I.	42 28 88 31
8	Clausen B./F.	
9	Bay J.	
	Jørgensen B.	
	Pedersen M.	42 28 89 32
11	Larsen P.	42 28 89 32
	Garden K.	
	Krahmer P.	
13	Knudsen H.	42 28 88 29
14	Jensen S.	
15	Nielsen H.	42 28 91 13
16	Andersen F.	42 28 91 99
17	Wagner R.	42 28 80 47
18	Hansen L.	42 28 88 94
	Jørgensen J./T.	42 28 88 94
19	Høgaard S.	48 28 46 26
20	Johansen A./P.	42 28 89 29
21	Larsen A.	42 28 90 18
22	Pedersen H.	42 28 93 27
23	Tre Høns, De	42 28 91 25
	Persson U.	
24	Pedersen R.	42 28 90 76
25	Andersen K.	42 28 82 90
26	Pedersen M.	
27	Seidenfaden Z.	42 28 87 41
29	Olsen C.	42 28 88 56
31	Kristiansen C.	
	Larsen B.	
33	Christensen J./J.	
	Jørgensen H.	
36	Schelle O.	42 28 87 83
37	Laurentiusen G.	42 28 91 10

Krogvej		
3320 Skåvinge		
2	Laursen H./L.	42 28 91 02
3	Jørgensen C./L.	42 28 88 20
5	Mathiesen F./M.	
	Pedersen T.	
6	Greisen R.	42 28 82 43
	Miedzianogora S.	42 28 82 43
7	Rasmussen F.	42 28 87 40
8	Madsen A./K.	42 28 90 09
9B	Pedersen G.	42 28 80 48
	Pedersen H.	
	Pedersen P.	42 28 80 48
10	Wilken L.	42 28 84 22
	Wilken L./M.	42 28 84 22
11	Jepsen A./J.	42 28 90 10
12	Petersen	

4 Pedersen B.	42 28 90 86
6 Ridecentret	
Lyngholm	42 28 90 69
Foged K./L.	42 28 90 69
8 Von Bülow M.	
Pedersen H.	42 28 87 03
10 Jensen J.	48 28 48 98
Møller B.	
12 Pedersen E.	42 28 82 14
14 Wofoed A.	42 28 80 22
Killumnsen B./N.	

Lille Lyngbyvej

3320 Skåvinge

3 Andersen G.	42 11 04 64
4 Sutton J./U.	42 11 05 52
5 Hansen B./S.	42 11 08 07
6B Jensen K.	42 11 00 38
7 Hansen A./C./H.	42 11 01 28
8 Nielsen B./L.	42 11 00 76
9 Revisorgården.	42 11 09 88
Christensen G.	42 11 09 88
Jensen A.	42 11 09 88
11 Riser D./K.	48 21 22 66
12 Nielsen L.	
13 Raffin E.	
14 Arnsdén E./J.	42 11 04 30
15 Olsen D./K.	42 11 00 81
17 Bahnsen L.	42 11 05 05
Callée K.	42 11 05 05
Sørensen T.	
18 Klausen E./J.	42 11 10 46
20 Nielsen K./V.	42 11 00 07
21 Drejer L.	42 11 07 88
Lindhardt B.	42 11 07 86
22 Frederiksen E./K.	42 11 04 31
23 Lj. Lyngby Kirke	
24 Kristensen F.	42 11 06 19
25 Pabst S.	48 21 21 40
26 Madsen H./K.	42 11 01 19
27 Carlsen E.	42 11 00 30
28 Rasch M.	
29 Pedersen E.	42 11 03 54
31 Lassel B.	
33 Christensen K.	42 11 00 63
36 Gyvelgården	42 11 07 14
35A Pedersen H./J.	42 11 02 71
35B Nielsen A.	42 11 04 70
Stacey T.	42 11 04 70
37 Klerk Joel	
Planteskole	42 11 07 71
37A Klerk J.	42 11 07 71
Møller L.	
Pedersen M.	42 11 07 71
37B Christiansen F.	42 11 00 55
Heybye B.	42 11 00 55

Lillevej

3330 Gerløse

2 Robertsen K.	42 27 85 28
3 Madsen E./J.	42 27 85 28
4 Barreth I./L.	42 27 86 98
Barreth K.	

Lindbjergvej

3320 Skåvinge

3 Nauta B.	
Wederfunch M.	
4 Basse U.	
Pedersen J./K.	42 28 92 84
6 Funch-Rosenberg	
G./H.	42 28 85 55
8 Kristensen I.	42 28 80 46

Lindevej

3320 Skåvinge

1 Hansen P.	42 28 87 84
Knudsen G.	42 28 87 84
2 Ronold-Andersen	
E./H.	42 28 91 31
3A Petersen B./G.	42 28 86 54
Petersen M.	
3B Rasmussen J./M.	42 28 86 62
4 Sonne B./J.	
5A Nørskov I./J.	42 28 89 53
5B Hansen-Begger H.	42 28 86 74
Hansen F.	42 28 86 74
6 Andersen K.	42 28 91 24
Jensen L.	
7A Kristiansen M./T.	42 28 89 59
7B Mortensen H./J.	42 28 80 41
8 Jensen G.	42 28 90 94
Olsen T.	42 28 90 94
9 Sylvest I./L.	42 28 82 05
Sylvest S.	
10 Almasri F.	
Dahy A.	
11 Hansen E.	42 28 83 70

Lundegårdsvej

3330 Gerløse

1 Kristensen P.	42 27 88 93
Taarvang M.	42 27 83 55
2 Kristensen A./H.	42 27 80 62

Lystrupvej

3330 Gerløse

1 Gerløse VVS	
ApS	42 27 82 39
Dworak G.	42 27 87 36
Hansen A.	42 27 87 43
3 Jensen J.	42 27 82 17
Madsen E.	
4 Lovinsen B.	
Olesen S.	
5 Andkjær A.	42 27 80 47
6A Christensen I./J.	42 27 80 35
6B Schwartz L.	42 27 93 04
7 Sørensen J./S.	42 27 87 27
8 Mortensen M./P.	42 27 82 20
10 Oddershede H./L.	42 27 90 76
11 Petersen K.	
12 Larsen A.	
Maack M.	42 27 80 44
13 Naaby F./S.	42 27 85 34
14 Johansen A.	
Johansen K./N.	42 27 85 41
15 Jensen E./K.	42 27 86 02
16 Bogh J.	42 27 82 26
18 C- Trading	42 27 83 64
Andreasen C./K.	42 27 83 64
19 Christensen B./I.	42 27 81 76
20 Larsen L./P.	42 27 80 78
21 Holck H./M.	42 27 84 09
Christensen R.	42 27 87 85
Richards A.	42 27 87 85
23 Pedan Sol &	
Sko	42 27 84 89
Kongshæft C.	
Kongshæft C./W.	42 27 84 89
24 Jensen K.	42 27 83 43
Jensen K.	
27 Olesen L./T.	42 27 90 36
28 Andersen K.	48 27 79 07
Andersen K.	
31 Johansen H./K.	48 27 70 20
33A Ervolder K./L.	
36 Ervolder E.	42 27 87 58
Hansen S.	42 27 87 58
Petersen N.	42 27 90 86

Løngangen

3330 Gerløse

1 Mortensen K.	42 27 81 62
3 Sørensen, Montereme	
Jan	42 27 80 09
Sørensen A.	
4 Knudsen R.	42 27 80 02

Maglekærvej

3330 Gerløse

1 Jensen S./U.	42 27 89 39
2 Laustsen G./V.	42 27 80 14

Markebakvej

3320 Skåvinge

1 Practoflex	42 28 91 07
Frellesvig A.	42 28 86 86
Hilander O.	
Osholm M.	42 28 90 87
Tollefsen J.	42 28 91 07
2 Forbjerg-Larsen	
H./J.	42 28 88 15
3 Hansen H.	42 28 86 18
4 Christensen A./T.	42 28 81 99
6 Jørgensen J./L.	42 28 87 16
7 Bundgaard S./S.	42 28 91 12
9 Andreasen B./M.	42 28 89 52
11 Larsen H.	42 28 85 70
13 Karstenberg A./P.	42 28 89 65
15 Hunneche M.	42 28 91 32

Meløsevej

3320 Skåvinge

1 Jensen A./E.	42 28 80 45
2 Christensen B.	
Christensen E./L.	42 28 87 33
Jensen C.	
3 Ethelberg H./U.	42 28 86 64
5 Eriksen M.	
Johnsson J.	
6 Seidenfaden H.	42 28 83 47
7 Hansen B.	
Nielsen V.	
8 Olsen T.	42 28 80 98
Rasmussen K.	42 28 81 93
Rasmussen L.	
9 Hansen U.	
10 Larsen J.	42 28 80 56
12 Nielsen B.	42 28 88 93
14 Andersen B./O.	42 28 87 45
Jensen P.	42 28 88 05
Malmer K.	42 28 88 05
Malmer M.	
17 Gøings B.	
Schmidt K.	42 28 88 41
18 Jensen E./J.	42 28 81 65
Jensen J.	
19 Ridder H.	48 28 41 85

20 Pedersen E.	42 28 80 82
21 Olsen E./K.	42 28 81 81
22 Rasmussen B./L.	42 28 87 97
Rasmussen L.	
23 Andersen A.	42 28 80 26
25 Jensen K.	42 28 81 84
27 Hansen-Kingsbo	
E./I.	42 28 80 60
28 Mikkelsen O.	42 28 81 32
29 Jensen L./L.	42 28 87 17
30 Jørgensen H./J.	42 28 81 40
31 Brandt C.	
Brandt J./T.	42 28 91 16
Jespersen J.	
32 Hedegaard A./I.	42 28 90 05
33 Andresen M.	
34 Hansen J./K.	42 11 09 96
35 Clausen P.	42 11 10 35
Erstrand B.	
Kristoffersen K.	
Larsen T.	
36 Thune A./L.	48 21 21 19
37 Dansk Tape Import	
ApS	42 11 02 05
Andersen I./L.	42 11 02 05
Andersen M.	
Isaksen L.	

Møllerisvej

3320 Skåvinge

1 Jørgensen K./U.	42 11 01 42
2 Pedersen K.	42 11 02 82
3 Oksbjerg K./K.	42 11 00 11
5 Tarstrup D./M.	42 11 09 36

Møllevangen

3320 Skåvinge

1 Jørgensen J.	42 28 81 00
2 Jørgensen K.	42 28 87 14
Jørgensen P.	
Jørgensen P.	42 28 87 14
3 Schrøder E./H.	42 28 90 60
4 Alsing S./T.	42 28 90 88
6 Andersen H.	42 28 81 06
Bay J.	
7 Hansen R./S.	42 28 80 32
8 Manninen H.	42 28 83 22
Toivakka K.	
9 Hansen K.	42 28 84 86
Kisling A.	
10 Petersen B./C.	42 28 88 03
Petersen R./S.	
11 Jensen H./R.	42 28 89 11

Månevænget

3320 Skåvinge

1 Nielsen H./I.	42 28 84 80
2 Fisker L.	
Sørensen A./S.	42 28 92 50
3 Larsen B./F.	42 28 86 29
5 Andersen C.	
Porsgaard K.	42 28 92 90
7 Sørensen I./J.	42 28 91 80
8 Jensen F./V.	

Nygade

3320 Skåvinge

1 Jensen E.	
Lambertsen E.	42 28 83 21
2 Ravn, Børge.	42 28 85 86

Skåvinge VVS ApS

42 28 83 76

Se Mostrup's Gule Sider:

VVS-installatører

2A Madsen A.	42 28 80 67
2B Hansen A./H.	
3 Heerfort	
Emballage	42 28 91 81
Dahl A.	42 28 85 40
Heerfort O.	42 28 91 81
Rasmussen A.	42 28 85 40
4 Mortensen E./S.	42 28 83 32
5 Henriksen H./M.	42 28 91 94
6 Nielsen A./O.	42 28 86 97
7 Nielsen K.	42 28 91 18
Olsen L.	42 28 91 18
8 Hollensted	
A./H./L./M.	42 28 80 96
9 Christiansen K.	42 28 88 37
10 Mortensen B.	42 28 80 97
11 Andersen E./I./N.	42 28 80 97
12 Skåvinge skole.	42 28 81 97
Skåvinge skoles	
barnetandklinik	42 28 84 61
Skåvinge ungdomsskole,	
Skåvinge skole, blok	
B.	42 11 05 82
13 Mariager B.	42 28 90 49
15 Christiansen A./K.	42 28 80 63

Nyvej

3320 Skåvinge

1 Larsen J.	42 11 05 00
Larsen L.	
Larsen L.	42 11 05 00
2 Olsen J./L.	42 11 01 85
3 Pedersen K./V.	42 11 06 64
4 Nielsen J./S.	
5 El-Teknik A/S	42 11 03 33
Petersen B./M.	42 11 08 94
6 Geisler K.	42 11 02 47
7 Frederiksen C./J.	42 11 09 67
8 Rasmussen F.	
9 Kevings B.	
Nielsen J.	
10 Christensen G./H.	42 11 10 49
Christensen J.	
11 Ravn B./H.	42 11 00 65
12 Jensen E./H.	42 11 05 54
13 Egede R.	
Jensen E./M.	42 11 08 48
14 Geurtsen F./I.	42 11 06 56
15 Jørgensen B./P.	42 11 02 10
Larsen B.	
16 E.B.	
Oliefyrservice	42 11 01 02
Pedersen E./L.	42 11 01 02
17 Knudsen M.	
Knudsen P./U.	42 11 00 92
18 Hansen G./H.	42 11 01 81
Hansen M.	
19 Christensen P.	42 11 02 41
Lauridsen M.	
20 Petersen J.	42 11 10 70
Petersen L.	
21 Bodilsen A.	42 11 02 61
Bodilsen C.	
Bodilsen M./R.	42 11 02 61
22 Mortensen M./P.	42 11 02 15
23 Petersen H.	
Tækker R.	
25 Kristoffersen A./F.	42 11 05 21
Kristoffersen P.	
26 Petersen A./C.	42 11 05 17
27 Hedegaard A./B.	42 11 01 71
Hedegaard G.	
Liljeqvist Z.	
28 Rasmussen E./H.	42 11 02 84
29 Hansen H.	
Hansen J./O.	42 11 02 90
30 Olsen L./P.	42 11 02 16
31 Ambrosiusen I.	42 11 08 86
Andreasen A.	42 11 08 86
32 Pedersen B./P.	42 11 01 88
33 Nielsen B./E.	42 11 01 83
34 Buschke A.	
Poulsen B./I.	42 11 08 70
35 Jørgensen A.	42 11 06 21
Jørgensen D.	
Jørgensen E.	42 11 06 21
37 Betak A./C.	42 11 02 33
38 Rosell G./M.	42 11 02 79
39 Fonnesbech F./K.	42 11 08 66
40 Hansen A./I.	42 11 01 22
41 Dahl A./A.	42 11 02 19
43 Danmas	42 11 04 04
Larsen B.	42 11 07 01
Larsen C.	
Larsen J.	42 11 07 01
Larsen L.	
45 Andkjær A./P.	
46 Danielsen B./M.	
49 Petersen G./I.	42 11 01 37
51 Andersen A./K.	42 11 02 45
53 Jørgensen J./T.	
55 Hjorth S./S.	42 11 01 30
57 Veng R.	42 11 02 12
59 Larsen V.	42 11 04 97
61 Kiltgaard J./O.	42 11 02 43
63 Hansen T.	42 11 04 02
Jensen L.	
65 Jensen P.	42 11 10 05
Wass L.	42 11 10 05

Pilevej

3320 Skåvinge

2 Knudsen N.	
3 Svane N.	
4 Bregnhøj L.	
Jacobsen A.	
6 Johansen H./S.	42 28 87 73

Plantagevej

3330 Gerløse

3 Jørgensen J.	42 27 88 65
Sandau P.	42 27 88 65
4 Johansen E./F.	42 27 82 28
6 Hald N.	
Keprny-Rasmussen	
Jepny	42 27 82 44
Melms M.	42 27 82 44

Plantøvej

3400 Hillerød

1 Følgegers	
Planteskole	42 11 01 40
2 Olsen E./P./S.	42 11 02 59

5 Nielsen K./A.	42 11 10 03
7 Holst J.	42 11 10 03
Jørgensen H.	42 11 10 03

Poppelvej

3320 Skåvinge

1 Madsen A.	
2 Hansen N.	
Pedersen H.	48 28 42 48
3 Jimenez Ruiz	</

Rosenkildevej
3320 Skævinge

- 1 Olsen M. 42 11 07 12
- 3 Jørgensen S. 42 11 01 44

Rosenvej
3330 Gørløse

- 1 Larsen B./P. 42 27 84 57
- 2 Gjerløff A./J. 42 27 85 11
- 3 Madsen S.
- 4 Larsen E./H. 42 27 83 85
- 5 Mørkenborg A./F. 42 27 87 79
- 6 Ambrosen
- C./M./T. 42 27 88 85
- 7 Overgaard T. 42 27 83 56
- 8 Overgaard T.
- 8 Hansens K. 42 27 81 92

Rugårdsvvej
3320 Skævinge

- 1 Hansen H.
- 2 Pedersen Y.
- 2 Nielsen B./G. 42 28 86 35
- Nielsens J.

Rødkildetoften
3330 Gørløse

- 2 Blume G. 42 27 91 82
- 4 Christensen L. 42 27 85 09
- 6 Johansen A. 42 27 85 21
- 8 Jacobsen K. 42 27 81 23
- 10 Andersen A. 42 27 90 62
- 12 Andersen K. 42 27 86 32
- 14 Jensen A.
- 18 Bentsen M.
- 20 Müller E. 42 27 80 52
- 22 Klibo A. 42 27 90 87
- 24 Pedersen E. 42 27 88 11
- 26 Forsmann U. 48 27 73 03

Skolestrædet
3330 Gørløse

- 1 Carlsen E.
- Hansen B.
- 3 Hansen O.
- 4 Andersen M./P. 42 27 85 81
- 6 Jensen V. 42 27 81 73
- Kvistgaard A. 42 27 81 73
- Kvistgaard O.
- 8 Andersen M. 42 27 91 35
- Jørgensen P. 42 27 91 35
- 10 Gudbergesen J.
- 14 Nielsen I./P. 42 27 84 19

Skolevej
3320 Skævinge

- 2 Arreosehus. 42 11 03 67
- 3 Lille Lyngby skole. 42 11 00 84
- 4 Sørensen A./M. 42 11 01 39
- 5 Melisse stadion (St. Lyngby I.F.). 42 11 06 55
- 6 Müller E./T. 42 11 01 74
- 7 Fritids- og ungdomsklubben Syveren. 42 11 07 25
- Lille Lyngby Træningshal. 42 11 06 48
- 9 Dansk Horse Video Sale. 42 11 06 01
- Holland I./K. 42 11 06 01
- Therkelsen M./N.
- 10 Jensen H. 42 11 00 22
- Smødebøl I. 42 11 00 22
- Smødebøl R.

Skovbakkevej
3320 Skævinge

- 2 Nielsen F./S. 42 28 81 55
- 3 Clausen B./C. 42 28 81 05
- 4 Mariager B./E. 42 28 88 48
- 5 Andersen E. 42 28 87 31
- 7 Jensen L./R.
- 9 Hansen L. 42 28 83 59
- Williams B. 42 28 83 59
- Williams K.

Skovbrynet
3310 Østved

- 2A Jensen R. 47 77 71 24
- Steinmejer C. 47 77 71 24
- 2B Rasmussen B./D. 47 74 92 80
- 2C Blomsterberg S. 47 77 73 13
- Hansen J. 47 77 78 13
- Rasmussen P. 47 77 78 13
- Aggaard H. 47 74 92 15
- Aggaard M. 47 77 73 13
- 4 Falck C./H. 47 74 83 52
- Pedersen T. 47 77 71 29
- 6 Jensen F.
- 10 Nybo L. 47 74 89 57

10 Pedersen M.

- 16 Møller H.

Skovangvej
3310 Østved

- 1 Sannegård. 47 74 81 62
- Hjemlev B./S. 47 74 81 62
- 2 Hansen B./C.
- 3 Hoffmann P./S. 47 74 87 29

Skæv Overdrevsvej
3320 Skævinge

- 1 Jepsen A./E. 42 28 81 78
- 3 Nielsen J. 42 28 92 41
- Poulsen J. 42 28 92 43
- 5 Christensen E./L. 42 28 83 54

Skævingevej
3320 Skævinge

- 3 Wenning F./S. 42 11 06 85
- 6 Temming H./S. 42 11 01 93
- 7 Nielsen E./H. 42 11 01 16
- 9 Knudsen L. 42 28 87 18
- Larsen T. 42 28 87 18
- 10 Andersen G. 42 28 85 28
- 11 Andersen G./K. 42 28 87 57
- Andersen M.
- Andersen P. 42 28 86 05
- 12 Svendsen A. 42 28 83 74
- 13 Larsen L. 42 28 83 74
- 14 Grønbech J. 42 28 80 27
- Grønbech J. 42 28 80 27
- 15 Grønbech S. 42 28 80 27
- 16 Fenger-Cederborg A. 48 28 48 18
- Fenger-Cederborg R.
- Jepsen W. 48 28 48 18
- 16 Alsing B./F. 42 28 82 79
- 21 Deschler P. 42 28 80 44
- Elvius S. 42 28 90 44
- 23 DLG - Sjælland Nord. 47 28 01 01

Skåret
3320 Skævinge

- 1 Mortensen A./K. 42 28 80 68
- 3 Larsen D./E./J. 42 28 83 34
- 4 Nielsen I./O. 42 28 86 33
- 6 Andersen M.
- Poulsen M.

Slangerupvej
3550 Slangerup

- 1 Feldt A./J. 42 28 89 84
- 3 Olesen B./J.
- 4 Persson S./S. 42 28 84 70
- 5A Johansen J. 42 28 82 22
- 6 Andersen F./M. 42 28 90 89
- 7 Witt S.
- Van Zaene A. 42 28 81 09
- 8 Jensen S.
- Larsen M.
- Rasmussen C.
- Rasmussen L. 42 28 81 47
- 9 Gottfredsen Maskinstation. 42 28 80 21
- Gottfredsen B./H. 42 28 80 21
- 10 Larsen S./T. 42 28 82 60
- 11 Hansen I. 42 33 41 38
- 12 Stybe B./B. 47 38 17 00

Smødevej

- 1-21B 3320 Skævinge
- 2-12 3320 Skævinge
- 14-18 3600 Frederikssund
- 20-22 3320 Skævinge
- 23-999 3600 Frederikssund
- 24-998 3600 Frederikssund

- 1 Andersen M.
- Christiansen A./O. 42 28 84 12
- 2 Nielsen J./K. 42 28 88 55
- 3 Ugermand C./C. 42 28 82 02
- 4 Pedersen C./S. 42 28 91 28
- 6 Mortensen E./H. 42 28 81 56
- Weidick H./M.
- 9 Andersen M.
- Nemning A.
- 13 Hylleborg B. 42 28 92 77
- Ricards B. 42 28 92 77
- 14B Poulsen M.
- 15 Dvorak Total Entrepreneur Service A/S. 42 28 91 73
- Wöhliche F./A.
- 16A Jørgensen K. 42 28 85 11
- 16B Sørensen L./T.
- 17 Johansen H./L. 42 28 92 76
- Johansen S. 42 28 83 64
- 18 Gottfredsen J. 42 28 85 71
- Jørgensen J.
- 19 Kyhl S.

19 Storm A.

- 21A Hansen G./R. 42 28 81 27
- 23 Andersen B.
- Johnsen H.
- 25 Christoffersen A./I. 42 28 84 60
- 27 Sigørløvstær Privatskole. 42 28 88 87
- 29 Svane B./P. 42 28 85 60
- 31 Dvorak V.
- Henriksen C. 42 28 90 16

Solparken
3320 Skævinge

- 1 Hansen Y. 42 11 04 18
- Müller N. 42 11 04 18
- Müller T.
- 2 Pedersen B./E. 42 11 08 54
- 3 Nielsen A./H. 42 11 00 34
- 4 Leanders P. 42 11 06 07
- 5 Sørensen B./E. 42 11 01 04
- 6 Karas M. 42 11 06 23
- 7 Møller E./J. 42 11 04 86
- 8 Berg-Sørensen A./H. 42 11 00 33
- 9 Andersson M./M. 42 11 05 92
- 10 Forsling L.
- Rasmussen L. 48 21 20 13
- 11 Bygård A./T.
- 12 Christiansen C. 42 11 06 84
- 13 Jensen L./M.
- 14 Knudsen B./O. 42 11 01 52
- 15 Olsen P./R. 42 11 01 57
- Olsen S.
- 16 Olsen H./S.
- 17 Jensen L./O. 42 11 01 45
- 18 Fogt B./L. 42 11 03 10
- 19 Jensen S.
- Lissau M./M. 42 11 09 79
- 20 Christiansen J./W.
- 21 Mikkelsen M.
- Pedersen C. 42 11 10 72
- 22 Rasmussen L. 42 11 05 99
- Tejnh C. 42 11 05 99
- 23 Jensen C./J. 42 11 01 64
- 24 Nielsen E./G. 42 11 01 67
- Nielsen H./H.
- 26 Kristensen B./P. 42 11 05 76
- Lindblad K.
- Stensballe T.
- 30 Timmermann H./I. 42 11 04 42

Solvænget
3320 Skævinge

- 2 Mortensen F./I. 42 28 83 96
- 5 Jeppesen B./C. 42 28 88 52
- 6 Christiansen L./R.
- 7 Nielsen B./J./J. 42 28 84 13
- 8 Jensen B./H. 42 28 83 61
- 9 Jensen B. 42 28 83 84
- 10 Johansen O./V. 42 28 81 31
- 11 Rasmussen H./J./M. 42 28 83 65
- 12 Pedersen A. 42 28 83 93
- Pedersen C.
- Pedersen F. 42 28 83 93
- 14 Nielsen F. 42 28 85 95
- Nielsen J. 42 28 85 95
- Nielsen K. 42 28 85 95
- Pedersen B./N.
- 16 Svendsen L./S. 42 28 86 87

Sportsvej
3320 Skævinge

- 1 Jensen H. 42 28 88 12
- Jensen J.
- Jensen T. 42 28 88 12
- 2 Bisgaard S. 42 28 86 65
- 4 Petersen I./L. 42 28 86 51
- 6 Johansen B. 42 28 85 51
- Johansen E.
- 6 Wessberg J. 42 28 90 92
- 7 Grønnegaard L.
- Lidsmoes S. 42 28 88 99

Stationsvej
3330 Gørløse

- 1 Jensen C. 42 27 86 76
- Jensen D.
- Jensen P. 42 27 86 76
- 3 Andersen B./K. 42 27 84 99
- 5 Hansen D./H./N. 42 27 83 95
- 7 Olsen E. 42 27 81 02
- Von Der Recke A. 42 27 81 02
- 9 Andersen B./H./S. 42 27 84 53
- 11 Pihl E./J./L. 42 27 85 37
- 12 Jørgensen A./A.
- Peters J. 42 27 81 27
- Peters R.
- Peters T. 42 27 81 27
- 15 Bonde I. 42 27 83 79
- 17 Laursen E./N. 42 27 85 31
- 19A Møgelin H. 42 27 87 89

Stjernevænget
3320 Skævinge

- 1 Hansen P. 42 28 87 62
- Sørensen J. 42 28 87 62
- 2 Sørensen J./P. 42 28 80 52
- Sørensen R.
- 3 Sørensen B./P.
- 4 Jensen A. 42 28 85 56
- Jensen G.
- Jensen K. 42 28 85 56
- 5 Ejlsing P.
- Jørgensen M. 42 28 90 56
- 6 Sørensen L./O. 42 28 88 19
- 7 Larsen B./P. 42 28 81 94
- 8 Pulewska A.
- Pulewski J.
- 9 Husen C. 42 28 84 01
- Husen M.
- Husen W. 42 28 84 01
- Nielsen M.
- 10 Pedersen B./H. 42 28 81 20
- Pedersen K./M.
- 11 Andersen A./N. 42 28 89 48
- 13 Jørgensen I./K. 42 28 83 40
- Jørgensen L.

Store Lyngbyvej
3320 Skævinge

- 2 Jeppesen M./P. 42 11 06 52
- 3 Kokko K. 42 11 09 48
- Mogensen D.
- 5 Hansen J./K. 42 11 04 75
- 6 Andressen I./K. 42 11 07 05
- Andrassen T.
- 8 Christensen F.
- Christensen G./H. 42 11 04 26
- 9 Christensen M./P.
- 10 Elkjær E. 42 11 09 70
- Nielsen T. 42 11 09 70
- 11 Andersen E. 42 11 00 94
- Andersen J./L.
- Andersen L. 42 11 00 94
- 12 Jensen H./L. 42 11 05 41
- Jensen M.
- 13 Hansen H. 42 11 07 60
- 15 Hansen A.
- Madsen B. 42 11 06 76
- 16 Hansen L./L.
- 17 Didriksen A./K. 42 11 01 03
- 18 St. Lyngby Planteskole. 42 11 02 14
- Rasmussen E./O. 42 11 02 14
- 19 Ryberg E./T. 42 11 01 92
- 20 Madsen D./E. 42 11 02 09
- 21 Lauridsen H./K. 42 11 07 19
- Lauridsen S.
- 22 Michaelson K./L.
- 23 Andersen J. 42 11 02 25
- Larsen P. 42 11 01 95
- 24 Nielsen J. 42 11 01 95
- 25 Jørgensen I./K. 42 11 00 54
- 26 Olsen B.
- Orlik V.
- Ranker K.
- 27 Jørgensen C./P.
- 28 Kaff H.
- Hulerød K.
- Jensen O.
- Andrassen H.
- Jensen J.
- 29 Jensen H. 42 11 04 04
- Kerlund O./S. 42 11 10 45
- 30 Weirum R. 42 11 10 45
- 31 Hansen F./S. 42 11 03 71
- 32 Antonisen A./N. 42 11 06 71
- 33 Ejlersten B./S. 42 11 06 86
- 34 Jensen J./K. 42 11 00 75
- 35A Andersen S./T. 42 11 00 51
- 35B Andersen F./G.
- Jakobsen T.
- Keck H. 42 11 07 99
- 36 Jensen M. 42 11 00 64
- 37 Jensen H./K. 42 11 00 17
- 38 Jensen O. 42 11 03 86
- 39 Hansen H./T.
- 40 Loll I./S. 42 11 07 56
- 41 Jakobsen B./O. 42 11 02 88
- 44A Nielsen C./L.
- 44B Felby J./P. 42 11 00 21
- 44C Brandsholm F./J. 42 11 04 34
- 44D Jensen H.
- Nielsen T. 48 21 24 28
- 44E Godiksen B. 42 11 08 83
- 44F Rasmussen A./E. 42 11 03 48
- 45 Larsen B. 42 11 00 96
- 47 Døssing C./L. 42 11 10 31
- 48 Kokko N. 42 11 05 15
- Pedersen J. 42 11 05 15
- 49 Jensen I./S. 42 11 01 23
- 80 Christensen I./M. 42 11 03 36
- 51 Hansen D. 42 11 05 65
- Jensen J.
- 52 Andersen T. 42 11 07 74
- Hove E.
- Nielsen A.
- 53 St. Lyngby Kran & Container. 42 11 00 12
- Andersen E./L. 42 11 00 12
- 55 Dietrich J. 42 11 00 91
- Dietrich J./M. 42 11 00 91
- Dietrich M.

- 56 Fabriken Anco. 42 11 02 55
- Andersen H./V. 42 11 02 55
- 58 Andersen B. 42 11 09 68
- Gervad J.
- 62 Rasmussen I.
- 64 Christoffersen B./E. 42 11 01 73
- 68 Halberg B./B. 42 11 06 02

Strædet
3320 Skævinge

- 1 Mortensen C.
- Tamer P. 42 28 85 81
- 4 Jørgensen L.
- Tamer F.
- 8 Olsen F./K. 42 28 86 47

Strøbjergvej

- 1-5 3550 Slangerup
- 2-998 3500 Frederikssund
- 7-999 3500 Frederikssund
- 1 Blume O. 42 28 80 25
- Halberg A. 42 28 80 25
- 3 Larsen S. 42 28 80 75
- Pedersen H.
- 4 Heier H. 42 28 84 91
- 7 Kristoffersen, Bent. 42 28 83 41
- Kristoffersen B./L. 42 28 83 41
- 8 Nielsen A./N. 42 28 90 61
- 9 Møllerfærmet Bent Thrane ApS. 42 28 90 95
- Thomsen M.
- Thrane B. 42 28 91 30
- Thrane H.
- Thrane L. 42 28 91 30
- 10A Gustavsen H./K. 42 28 91 30
- 10B Hansen I./K. 48 28 40 96
- 11 Sigørløvstær Forsamlingshus. 42 28 84 55
- Hocke J.
- Sartor P.
- 12 Hansen J. 42 28 85 18
- 13 Hansen, Leif E. 42 28 81 63
- Hansen E./L. 42 28 81 63
- 15 Hansen E. 42 28 84 40
- 16 Hyst M. 42 28 86 32
- 17 Jespersen B./H. 42 28 86 37
- 18 Larsen A. 42 28 88 44
- Pedersen A.
- 19 Henckel J./P. 42 28 80 50
- 22 Brammer M.
- Brammer P. 42 28 88 62
- 23 Grooss L./O. 48 28 44 70
- 24 Larsen K.
- Larsen L./P. 42 28 88 76
- 25 Reenberg A./B. 48 28 48 29
- 26 Birkeby Tømmerfærmet. 42 28 92 72
- Birkmand K./N.
- Knudsen N.
- 27 Jokumsen A. 42 28 85 02
- Jokumsen P.
- 28 Labotek A/S. 42 28 84 11
- Plastic Processing Equipment A/S. 42 28 86 20
- 31 Larsen E./O. 42 28 84 33
- 32 Halgreen B./K. 42 28 85 85
- 33 Sigørløvstær stadion. 42 28 82 37
- 34 Hansen R.
- 35 Hansen E./K./T. 42 28 88 23
- 36 Andressen B./C. 48 28 48 58
- Andrassen H.
- 38 Fleischer A./H. 42 28 84 05

Strølløvej

- 1-15 3320 Skævinge
- 2-36 3320 Skævinge
- 17-17 3600 Frederikssund
- 40-998 3600 Frederikssund
- 1 Mortensen R.
- Nielsen A.
- 2 Andersen R. 42 28 88 79
- Recke Von Der M. 42 28 88 79
- 3 Hansen D./J.
- 4 Helekliniikken. 42 28 85 72
- Zachariassen C. 42 28 85 72
- 5 Jensen I./J./P. 42 28 86 91
- 6 Pedersen G.
- Pedersen L./S. 42 28 86 02
- 7A Kristensen C./H./M.
- 7B Mossin J.
- Mossin K. 48 28 48 69
- 7C Jensen B.
- Pedersen L. 42 28 88 61
- 8 Jensen J./S. 42 28 89 34
- 9 Kristoffersen J./J. 42 28 84 88
- 10 Jensen T. 42 28 91 14
- Petersen M.
- 11 Gulbrandsen A. 42 28 83 03
- Gulbrandsen C./H.
- Gulbrandsen O. 42 28 83 03

13 Pedersen H./H.	42 28 89 13
14 Rasmussen L.	42 28 89 13
15 Nielsen A./K.	42 28 84 30
17 Gøtsche I.	42 28 87 28
18 Bouse P.	42 28 87 28
18 Ousted B./J.	42 28 89 88
20 Nielsen J./M.	42 28 88 65
22 Nielsen L./S.	42 28 80 47
Nielsen T.	42 28 84 06
24 Larsen E.	42 28 84 06
26 Lomonius I./P.	42 28 82 95
28 Jørgensen F.	42 28 87 54
30 Jørgensen G.	42 28 84 07
32 Hansen H./J.	42 28 86 84
34 Hansen A./S.	42 28 86 84
36 Olsen K.	42 28 81 83
Rasmussen J.	42 28 84 92
38 Jensen A./P.	42 28 84 92
40A Jørgensen J./T.	42 28 93 10

Strøvej

1A-872 3320 Skavinge
2-962 3320 Skavinge
68-996 3330 Garløse
69-999 3330 Garløse

1A Meiler D.	42 28 84 52
Von Bülow E.	42 28 81 74
1 Jensen C.	42 28 85 83
18 Madsen B./D.	42 28 85 83
2 Eg G./S.	42 28 87 76
3 Iisø A.	42 28 87 76
Iisø A.	42 28 87 76
Iisø J.	42 28 87 76
4 Kristiansen S.	42 28 80 36
1 Frederiksen L.	42 28 91 23
5 Knudsen I./K.	42 28 83 69
6 Hultmann M.	42 28 83 69
Ronald-Andersen G.	42 28 83 24
7 Lerche G.	42 28 83 24
Poulsen A.	42 28 85 74
8 Poulsen J.	42 28 85 74
8 Johansen N.	42 28 85 74
Nielsen K.	42 28 89 62
9 Engelbrechtsen M.	42 28 89 62
Jensen E.	42 28 89 62
10 Stigaard J./L.	42 28 80 78
11 Rudkjøbing C./T.	42 28 93 05
12 Nordberg B./R.	42 28 86 80
13 Larsen F.	42 28 80 39
Nielsen H.	42 28 80 09
14 Jensen, Vagn.	42 28 80 09
Jensen V.	42 28 80 09
15 Hansen D.	42 28 88 96
Mattsson H.	42 28 88 96
16 Bendix dekoration	42 28 88 96
Jensen H./J.	42 28 88 96
17 Tangaa S.	42 28 88 38
18 Andersen O.	42 28 80 58
19 Andersen B./B.	42 28 84 81
20 Larsen G.	42 28 81 53
21 Tinning F./U.	42 28 87 27
23 Nielsen, Claes	42 28 88 08
Nielsen C.	42 28 88 08
Nielsen M.	42 28 88 08
24 Bach J.	42 28 89 76
25 Salomon, Henrik	42 28 83 12
26A Hansen J.	42 28 88 01
Hansen M./S.	42 28 88 01
26B Bundgaard H.	42 28 88 06
Mortensen L.	42 28 88 06
26C Salomon D./H./S.	42 28 84 62
26 SID	42 28 84 62
27 Porsgaard I./K.	42 28 86 24
28 Larsen S./U.	42 28 81 12
30 Bay K.	42 28 81 12
31 Ulsø H./I.	42 28 81 12
32 Kempff-Andersen B.	42 28 89 25
33A Buch M.	42 28 89 25
Lansvold K.	42 28 89 25
34 Hellman S./S.	42 28 87 98
36 Jansson H.	42 28 88 45
Nielsen J.	42 28 88 45
36 Sørensen A.	42 28 82 98
Sørensen P.	42 28 82 98
37 Sindberg, Chr.	42 28 83 12
Sindberg K.	42 28 83 12
38 Skavinge Vinduescenter & Maskinsnedkøri	42 28 80 99
Rasmussen L.	42 28 85 16
39 Rasmussen L./S.	42 28 85 16
41 Grønnegaard E./G.	42 28 82 24
42 Hansen J.	42 28 85 77
Rasmussen A./L.	42 28 85 77
43 Strø Melle Akustik A/S	42 28 83 07
Bundgaard D./T.	42 28 80 08
44 Meiler C./M.	42 28 85 61
45 Jensen L.	42 28 85 77
Kristiansen L.	42 28 85 77
46 Michaelsen M.	42 28 85 77
Rasmussen J.	42 28 85 77
48 Vogelius A.	42 28 85 77
Vogelius B.	42 28 85 77
Vogelius R./S.	42 28 85 77
60 Andersen M.	42 28 84 37
51 Larsen P.	42 28 84 37

52 Jessen, Louis C.	42 28 86 13
Connellan A.	42 28 86 13
Jessen K./L.	42 28 86 13
Jessen M.	42 28 86 13
53 Jensen A./A.	42 28 87 78
64A Nielsen C.	42 28 90 77
Wolsted T.	42 28 80 01
64B Christensen J.	42 28 86 53
Jeppesen O.	42 28 86 53
Orekov N.	42 28 86 53
54 Birkelund, Gartneriet	42 28 80 01
56 Strø Kirke	42 28 80 01
56 Vestergaard B./G.	42 28 81 08
57A Aising P.	42 28 81 08
Vogelius S.	42 28 81 08
57B Johansen R.	42 28 81 08
Schmidt M.	42 28 81 08
67C Hansen I./T.	42 28 82 41
58 Lauridsen C.	42 28 81 74
59 Ribæk M.	42 28 83 08
Svendsen J.	42 28 83 08
61 Larsen H.	42 28 81 77
62 Nymann E./M.	42 28 81 77
63 Købmanden i Strø I/S	42 28 81 77
Larsen E./S.	42 28 81 77
Makholm P.	42 28 82 26
Rasmussen A.	42 28 82 26
64 Hallberg E.	42 28 86 28
Larsen R.	42 28 86 28
66 Karstensen I./K.	42 28 81 68
68 Mortensen H./I.	42 28 81 68
70 Olsen J./T.	42 28 86 88
73 Hansen O./P.	42 28 83 53
75 Antonsen E./L.	42 27 84 55
77 Bengtsson L.	42 27 92 01
Bengtsson L.	42 27 85 22
Helstad J.	42 27 87 24
78 Hansen B.	42 27 87 24
Møllerup J.	42 27 87 24
80 Jensen K.	42 27 90 50
Lauritsen P.	42 27 90 50
81 Andersen B.	42 27 84 40
Eliassen G.	42 27 84 40
Fobian S.	42 27 84 40
82 Larsen G./L.	42 27 88 99
83 Blume L.	42 27 86 88
Hansen H.	42 27 86 88
84 Christensen B./H.	42 27 83 68
86 Nielsen A.	42 27 82 67
87 Andersen H.	42 27 82 67
Henriksen B.	42 27 82 67
88 Larsen F./M.	42 27 87 11
90 Hansen B./K.	42 27 89 75
91 Hansen A./V.	42 27 92 03
92 Andersen E./J.	42 27 81 21
93 Frederiksen L./P.	42 27 81 21

94 Hecke R.	42 27 86 88
Hadberg R.	42 27 86 88
Hansen O./S.	42 27 86 88
Heskov F.	42 27 86 88
Jensen J.	42 27 86 88
Jørgensen J.	42 27 86 88
Knudsen H.	42 27 86 88
Larsen J.	42 27 86 88
Nielsen E./J.	42 27 86 88
Olsen L.	42 27 86 88
Østergaard M.	42 27 86 88
94 Madsen A./P.	42 27 86 30
96 Garløse stadion	42 27 88 51
97 Nielsen E.	42 27 88 51
98 Hansen B.	42 27 88 51
Søndergaard J.	42 27 80 83
98 Nielsen A./H./I.	42 27 80 83
100 Thøstesen B.	42 27 83 49
102A Frederiksen A.	42 27 83 14
Kristiansen C.	42 27 83 14
102B Albrechtsen H.	42 27 92 40
102C Jeppesen M.	42 27 92 40
102D Hansen H.	42 27 87 33
103 Garløse daginstitution	42 27 89 70
Jensen K./P.	42 27 89 70
104 Garløse bibliotek	42 27 82 12
Garløse skole	42 27 82 12
106 Garløse kirke, sognestue	42 27 89 49
109 Bentkjær K.	42 27 80 88
110 Garløse Kirke	42 27 80 88
112 Hansen P.	42 27 80 80
113 Bendtsen M.	42 27 80 80
Larsen H.	42 27 80 80
114 Bichel M./M.	42 27 80 80
116 Bekker K.	42 27 90 99
Bonefeldt D.	42 27 90 99

Søvej

3320 Skavinge

2 Jensen A./N.	42 11 01 63
4 Birch D./P.	42 11 01 63
6 Johansen K.	42 11 02 63
8 Jørgensen G./U.	48 21 23 24

Tammosevej

3320 Skavinge

1 Sørensen B./L.	42 11 02 96
3 Hansen B./B.	42 11 06 13

4 Christensen J.	42 11 02 24
Hahowitz-Christensen J.	42 11 02 24
5 Juul P.	42 11 05 04
Tingløf E.	42 11 05 04
7 Rasmussen A./D./J.	42 11 01 18
8 Andersen H./S.	42 11 08 28
9 Lindquist A./K.	42 11 05 27
10 Jensen K.	42 11 05 27
Pedersen S.	42 11 05 27
11 Jensen A./H.	42 11 05 02
12 Nielsen B./S.	42 11 05 02
13 Pedersen H.	42 11 01 08
14 Hansen B./G.	42 11 04 77
15 Nielsen A./E./K.	42 11 04 77
16 Lund-Jensen J./L.	42 11 08 99
17 Jensen A./N.	42 11 04 66
18 Pedersen J./K./L.	42 11 01 69
19 Holm-Larsen E.	42 11 10 64
Petersen J.	42 11 10 64
20 Rasmussen J.	42 11 02 80
Sjelle K.	42 11 02 80
Sjelle S.	42 11 02 80
21 Hansen N.	42 11 08 96
Ravn C.	42 11 08 96
Ravn M.	42 11 08 96
22 Jensen J./S.	42 11 02 78
23 Larsen M.	42 11 03 80
Larsen M.	42 11 03 80
24 Jensen A./L.	42 11 05 95
Jensen S.	42 11 05 95
Rasmussen J.	42 11 02 04
Rasmussen K./T.	42 11 02 04
26 Kristiansen J.	42 11 08 73
Søderberg A.	42 11 08 73
27 Larsen E.	42 11 08 73
Larsen J.	42 11 08 73
28 Stassen-Pedersen G.	42 11 03 06
29 Jensen C.	42 11 07 67
Jensen G./J.	42 11 07 67
30 Jensen J.	42 11 01 94
Jørgensen T.	42 11 08 80
31 Hansen J./W.	42 11 08 80
32 Rasmussen B./J./P.	42 11 01 34
Hansen F./L.	42 11 05 73
33 Pedersen M.	42 11 05 73
Rasmussen M.	42 11 05 73
34 Biner A./S.	42 11 10 47
36 Nielsen S.	42 11 10 73
Nielsen S.	42 11 10 73
36 Hansen A./I.	42 11 01 01
38 Nielsen S.	42 11 05 89
40 Larsen A./E.	42 11 02 17
Larsen M.	42 11 02 17
42 Larse C.	42 11 04 62
Larse F.	42 11 04 62
Larsen J./K.	42 11 04 62
Ulvermann-Larsen A.	42 11 04 62
44 Rosenheld B./D.	42 11 10 21
46 Uldbrandt B.	42 11 00 67
48 Brodersen D.	42 11 04 25
Larsen M.	42 11 04 25
50 Ederstrøm B./S.	42 11 03 83
52 Nelander A./N.	42 11 00 82
54 Nielsen M.	42 11 03 59
56 Larsen O.	42 11 03 59
Warming A./C.	42 11 03 59
58 Brodersen E./I.	42 11 05 80
60 Christiansen T.	42 11 05 80
Pedersen J.	42 11 05 80
62 Jørgensen I./U.	42 11 08 52
64 Jensen E./H.	42 11 02 60
66 Nielsen I./O.	42 11 05 85
68 Larsen A./K.	42 11 03 64
70 Juul N.	42 11 02 68
Vallentin P.	42 11 02 68
72 Petersen A.	42 11 01 02
Øberg T.	42 11 01 02
74 Andreasen S.	42 11 01 02
Nielsen O.	42 11 01 02
76 Rasmussen B./K.	42 11 02 34
78 Sørensen A./B.	42 11 04 67
80 Hansen C.	42 11 04 67
Hansen J.	42 11 04 67
Hansen J.	42 11 04 67
82 Erichsen A./J.	42 11 04 82
84 Magnussen A./C.	42 11 08 21
86 Helligsøe B.	42 11 08 21
Jensen G.	42 11 08 21

Toftøvænget

3320 Skavinge

1 Jakobsen B./O.	48 21 21 10
Christensen V.	42 11 00 87
Halsa K./R.	42 11 00 87
Petersen B.	42 11 00 87
4 Kristiansen, Jan og Harald	42 11 03 13
Kristiansen J.	42 11 03 13
Kristiansen V.	42 11 03 13
5 Larsen L.	42 11 08 36
6 Schack M./S.	42 11 01 00
7 Jensen, Carsten	42 11 01 60
Jensen C./H.	42 11 01 60
Jensen J.	42 11 01 60
Jensen K.	42 11 01 60

Toftøvænget

3320 Skavinge

1 Christensen B./M.	42 28 88 82
2 Graversen J./L.	42 28 89 74
3 Munkedal H.	42 28 87 56
Olsen J.	42 28 82 83
4 Grønnegaard K./V.	42 28 88 51
5 Hansen C.	42 28 80 90
Larsen P.	42 28 86 38
6 Olesen J.	42 28 80 90
7 Eriksen O.	42 28 86 38
8 Scharnberg H./S.	42 28 86 38
9 Fischlein A./H.	42 28 80 29
11 Ptek A./J.	42 28 80 29
12 Pedersen K.	42 28 87 42
13 Hansen E./N.	42 28 82 20
14 Rasmussen I./M.	42 28 82 20
15 Vilhelmsen C.	42 28 88 83
Vilhelmsen E./J.	42 28 88 83
16 Petersen H.	42 28 85 63
Petersen L./T.	42 28 87 90
17 Fischer K.	42 28 87 90
Poulsen J.	42 28 83 10
18 Jeppesen A./E.	42 28 80 81
20 Poulsen M./T.	42 28 82 51
22 Pamperin G./I.	42 28 82 51
24A Hansen K./A.	42 28 80 82
24B Madsen E.	42 28 89 41
26 Jensen J.	42 28 89 41
28 Madsen I.	42 28 89 41
30 Hansen A./B.	42 28 89 41

Torpegårdsvvej

3320 Skavinge

1 Hansen K./S.	42 28 82 73
2 Bartels K./P.	42 28 86 45
3 Andersen I.	42 28 82 08
Larsen F.	42 28 82 08
4 Lundshøj J./K.	48 28 40 72
5 Pedersen E.	42 28 82 74
6 Sindberg M./N.	42 28 90 14
7 Kristiansen C./K.	42 28 81 73
10 Stefansen A.	42 28 80 13
Sørensen C.	42 28 80 13

Travegårdsvvej

3320 Skavinge

1 Melan I.	42 11 03 61
3 Jacq K./M.	42 11 03 61
4 Rosenkilde A./H.	42 11 03 61
5 Jensen O.	42 11 03 61
6 Egeland, Jørgen	42 11 08 90
Larsen M.	42 11 08 90
Nielsen J.	42 11 08 90
7 The Raach	42 11 08 38
Andersen H.	42 11 10 17
Dyrvang H.	42 11 10 17
8 Hansen A./I.	42 11 00 62
9 Hald S.	42 11 00 62
Rasmussen E.	42 11 08 17
10 Christensen L./T.	42 11 02 38
11 Nielsen J./K.	42 11 02 38
12B Jensen M./M.	42 11 05 23
Jensen R.	42 11 06 28
13 Larsen B./G.	42 11 05 22
Købsted K.	42 11 05 22
Købsted K.	42 11 05 22
Købsted M.	42 11 05 22
15 Rasmussen A./K.	42 11 00 15
16 Hansen B.	42 11 04 40
17 Lunde L./P.	42 11 01 90
18 Othel H./V.	42 11 01 09
19 Rittig H./K	

5	Nyberg I./P.	42 28 82 50
6	Larsen F.	42 28 88 89
7	Laursen J./K.	42 28 92 62
8	Buhrkall T.	42 28 82 57
	Petersen J.	42 28 87 11
9	Jensen, Finn	42 28 82 60
	Hansen W.
	Jensen F./L.	42 28 82 60
10	Gudmann-Larsen J.
	Nielsen I.	42 28 85 64
11	Grundsøe G./J.	42 28 89 95
12	Petersen A./J.	42 28 88 74
13	Rosenvard P.	42 28 83 14
	Rosenvard P.
	Rosenvard U.	42 28 83 14
14	Hansen M./T.	42 28 83 11

Ådalen**3320 Skævinge**

1	Skævinge Centrale Renseanlæg	42 28 91 83
---	---------------------------------	-------------

Åkærvej**3330 Gørlese**

1	Larsen B.
	Svendsen G.
4	Andersen I./N.	42 27 84 81
	Andersen P.

Åvej**3320 Skævinge**

2	Jensen K.	42 11 02 72
3	Agvold V.	42 11 06 51
4	Kristiansen, Jørgen	42 11 01 61
	Kristiansen B./J.	42 11 01 61
	Kristiansen S.
6	Christensen E./A.	42 11 06 03
8	Haagensen B.	42 11 03 27
	Mortensen M.

Kort over kommunen

Forklaring til gadefortegnelsen: Efter navnet er anført beliggenhed på kortene. Første tal henviser til kortets nummer, bogstav og tal herefter til feltet på kortet.

*Kort 1 Skævinge Kommune
Kort 2 Skævinge
Kort 3 Gørløse
Kort 4 St. Lyngby
Kort 5 Meløse*

A
Amalievej 3 B3
Arntsvejen 1 B2, 4 A2-D1, 5 A-D2
Anemonevej 3 C3
Arresøhus 5 A2
Arresøvej 1 A2-3

B
Bakkegårdsvej 3 B2
Baunedalen 2 D1
Baunehøjen 2 D1
Baunetoften 2 D1
Bellisvej 3 C3
Birkehøjvej 5 C-D5
Birkevej 2 D1
Bolandsvej 5 B2
Bondestien 3 C2
Borupvej 1 C4-D5, 2 C-D2, 3 B1
Bremerholmen 4 B2
Brogårdsvej 1 C3, 5 C-D3
Brolandsvej (Hillerød) 1 C-D3
Brydetoftevej 1 B4-5
Byvej 5 C2

D
Damgårdsvej 3 C2
Dyrelunden 2 D1

E
Egestedvej 1 A-B3
Egholm 1 D4-5, 3 D1
Engvej 3 C2-3
Erantisvej 3 C2-3

F
Fruervadvej 1 C4
Føllegårdsvej 2 B-C1

G
Gadegårdsparken 2 B1-2
Gadekærvej 3 B2
Gadevænget 2 B1
Gl. Engvej 3 B-C2
Gl. Kurreholmvej 1 D5
Granbakken 1 C-D5
Granstien 3 B-C2
Grimstrupvej 1 B4
Græsevej 1 B5
Gørløse Forsamlingshus 3 B2
Gørløse Kirke 3 B2
Gørløse Skole 3 A-B2
Gørløse Station 3 C2
Gørløse Svøveflyveplads 1 D5
Gørløseparken 3 B2-3
Gørløsevej (Slangerup) 1 D6

H
Hartøsevej 1 C3-4, 2 C-D1

Hæsevej 1 C2
Hærødsvejen (Hillerød) 1 D2
Holmegårdsparken 4 B2
Holmegårdsvvej 1 A3, 4 B3
Holmegårdsvænget 4 B2-3
Hovedgaden 1 B4, 2 A-B1
Hovedvejen 1 C5-D4, 3 A3-C1
Hulebækvej 2 C2
Hulvejen 1 B2
Humlemosevej 1 C2
Hvilegårdsparken 2 B-C3

I
Industrivej 2 C-D2
Industrivænget Meløse 1 C2
Irisvej 3 C2
Isterødvej (Hillerød) 1 D2

J
Jernbanevej 2 B-C2
Jernvedvej 1 B5

K
Kappelskovvej 1 D2-3
Kildelunden 5 B-C2
Kildemosevej 1 B3, 5 B2-3
Kildetoften 5 B2-3
Kildevej 5 C3
Kildevænget 5 C2
Krogtoften 2 D2
Krogvej 1 C4, 2 D2-3
Kronlundvej 1 C3, 5 D3
Kurreholmvej 1 D5, 3 B2-D3

L
Labotek A/S 1 A-B5
Langebjergvej 1 D5
Langelinievej 1 B5
Lille Havelsevej 1 A-B4
Lille Lyngby Skole 5 A2
Lille Lyngby Stadion 5 A2
Lille Lyngbyvej 1 B-C2, 5 A-B1
Lillevej 3 B2
Lindebjergvej 1 C3
Lindevej 1 C3, 2 C2
Lundegårdsvej 1 C4
Lystrupvej 1 D5, 3 B-C3
Løngangen 3 B2

M
Maglekærvej 3 A-B2
Markebæksvej 1 B4
Meløsevej 1 B3-4-C3, 2 B1, 5 C2-3
Mosestien 1 C3
Møllerisvej 1 C2
Mølløvænget 1 B4
Månevænget 2 A-B1

N
Nejedevvej (Hillerød) 1 C2
Nygade 2 C2
Nyvej 5 C2

P
Pilevej 2 D2
Plantagevej 1 C5, 3 A3
Plantevvej 1 D2
Poppelvej 2 C-D2
Præsthøjvej 1 B-C2

R
Regnholmvej 1 B3
Rolighedsvej 4 C2
Rosental 2 B-C2
Rosenkildeparken 3 B-C2
Rosenkildevej 1 C-D2
Rosenvvej 3 C2
Rugådsvej 1 B4
Rødkildetoften 3 B3
Rådhus 2 C1

S
Sigerslevvestervej (Frederiks-
sund) 1 A5
Skolestrædet 3 B2
Skolevej 1 B3, 5 A2
Skovbakkevej 1 C3, 2 D1
Skovbrymet 1 A3
Skovvangvej 1 A3
Skævinge Kirke 2 C1
Skævinge Overdrevsvej 1 B3, 2
B1
Skævinge Skole 2 C1
Skævinge Sportshal 2 C1
Skævinge Stadion 2 C-D1
Skævinge Station 2 B2
Skævingevej 1 B3, 2 A1, 4 C2-3
Skåret 1 B5
Slangerupvej 1 B5
Smedevej 1 B5
Solparken 1 C2
Solvænget 2 B1
Sportsvej 2 B-C2
St. Lyngbyvej 4 B-C2
Stationsvej 3 C2
Stjernevænget 2 B1
Strædet 2 C1-2
Strøbjerg 1 B-C5
Strøbjergvej 1 B5
Strøllevej 1 A4-B5
Strøvej 1 B4-C5, 2 C2-3, 3 A-B2
Sundhedscentret Bauneparken 2
C-D1
Søvej 1 A2, 4 A1-B2

T
Tammosevej 4 C2
Toftvangen 1 C2-3
Toftvænget 2 B1
Torpegårdsvej 2 C2-3
Travegårdsvej 5 B2
Tvædsvej 4 C2
Tvævej 5 B2

U
Udsbjergvej 1 B3

V
Ved Kirken 3 B2
Vinkelvej 1 D2
Vinkelvænget 3 B3
Volvvej 3 C2-3

Ø
Ølstedvej 1 A3
Østervangen 2 C3 B2, 4 C1
Østervej 2 C2

Å
Ådalen 1 B4, 2 A1
Åkærvej 1 D4
Åvej 1 D2

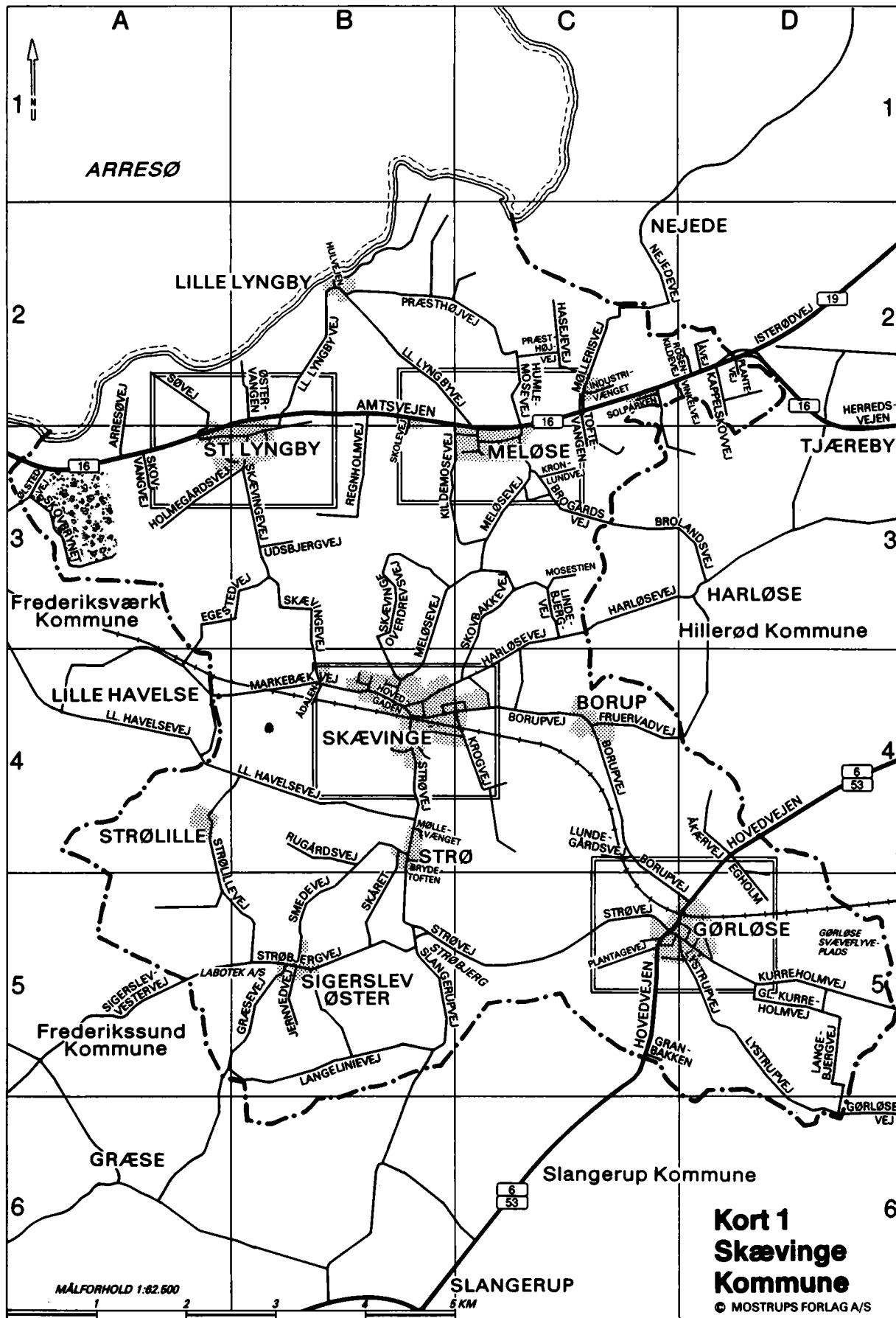

**Kort 1
Skævinge
Kommune**
© MOSTRUPS FORLAG A/S

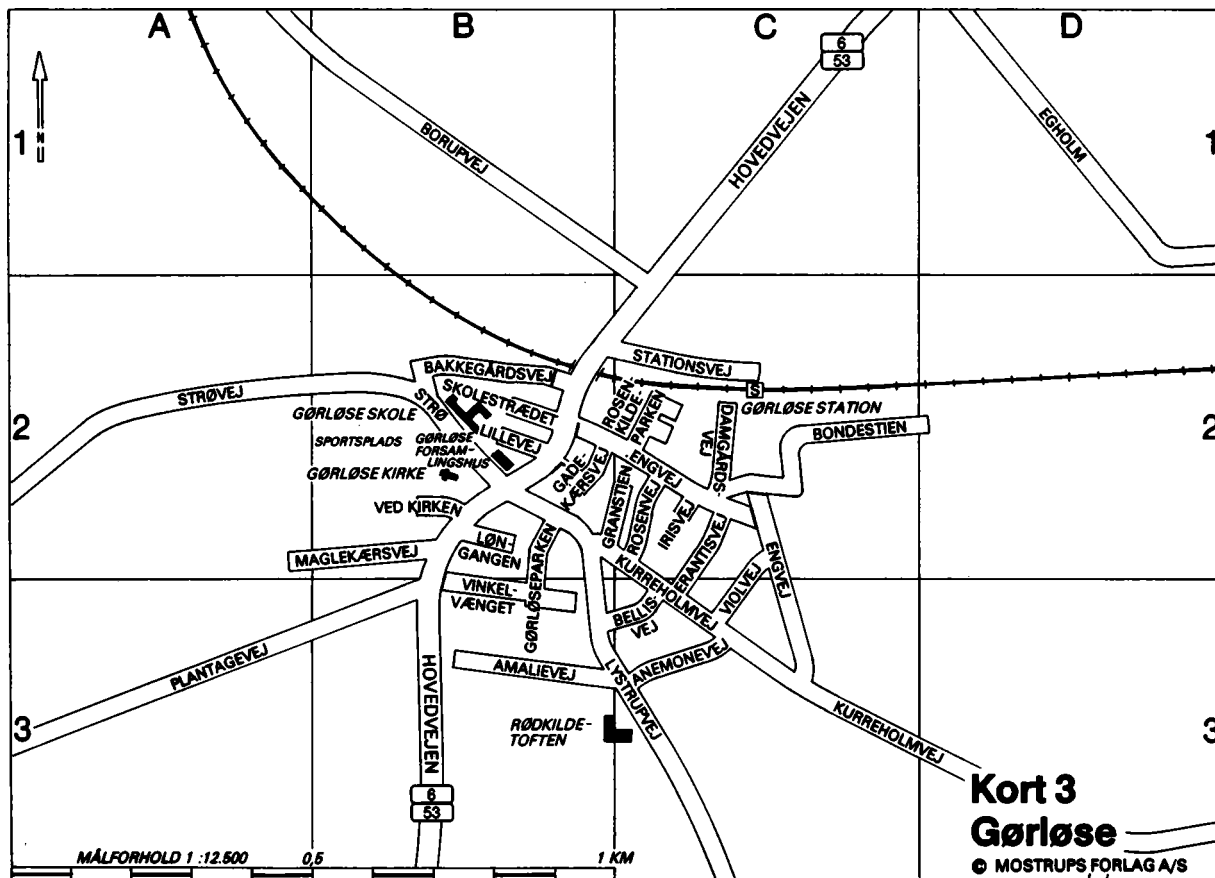
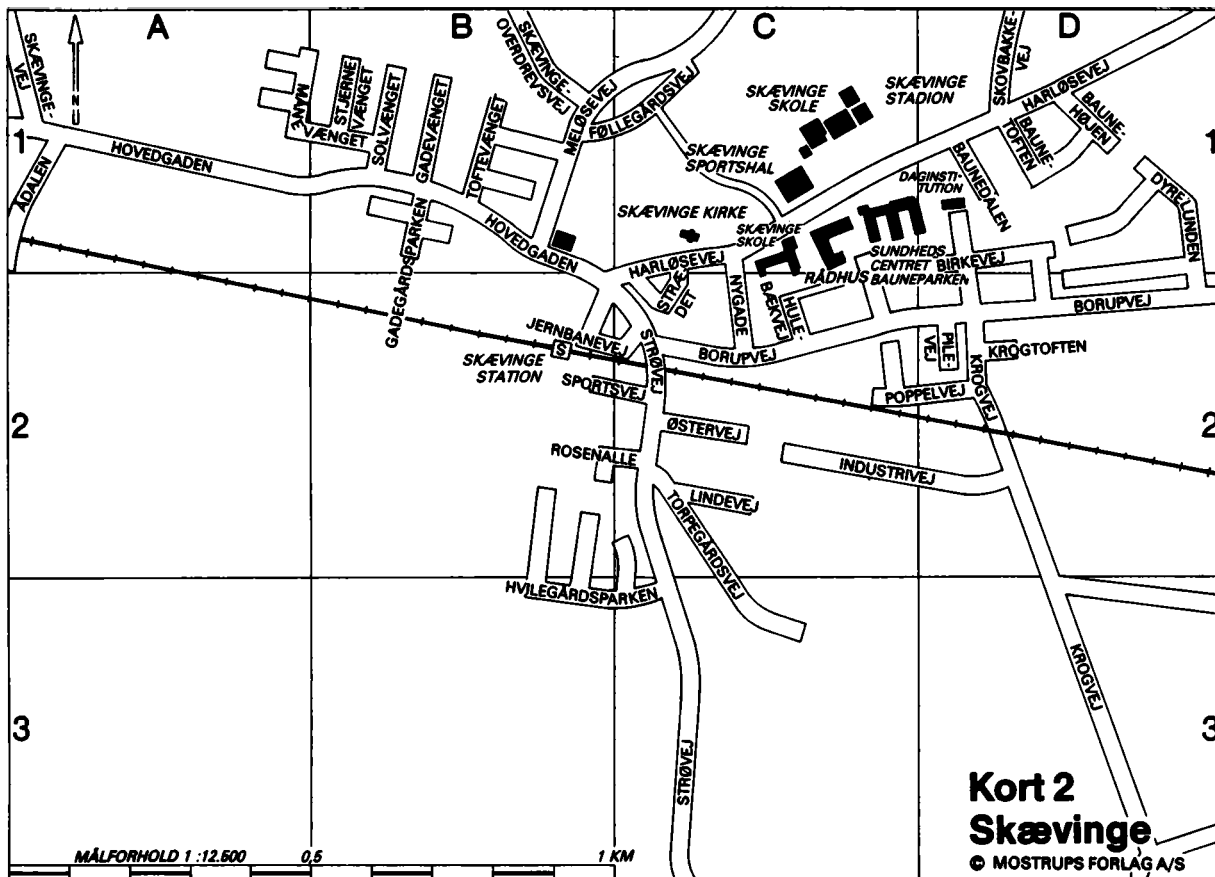

Mostrup's Gule Sider

FAGGRUPPEOVERSIGT

- Adressebøger
 Advokater
 Aftenskoler
 Se Fritidsundervisning
 Akupunktur
 Alko-ambulatorier
 Anlægsgartnere
 Apoteker og -udsalg
 Arbejdsformidling
 Arbejdstilsyn
 Autoforhandlere
 Autolæk
 Autoreklame
 Autoreparation og -service
 Autoreservedele
 Aviser
 Se Dag- og distriktsblade
 Banker
 Se tillige Sparekasser
 Begravelsesforretninger
 Benzinstationer
 Se Servicestationer
 Beskyttede boliger
 Se tillige Ældreinstitutioner
 Biblioteker
 Distriktsbiblioteker
 Bilinspektion
 Blomsterhandlere
 Boligforeninger og -selskaber
 Brandvæsen
 Se Rødningsberedskab
 Brillor
 Se Optikere
 Brugsforeninger
 Brugskunst
 Busdrift
 Se tillige Kollektiv trafik
 Byggemarkeder
 Catering
 Containere
 Cykler
 Dag- og distriktsblade
 Daginstitutioner
 Dagplejeformidling
 Integrerede institutioner
 Sammensatte institutioner
 Damefrisører
 Se Frisører
 Dametøj
 Dekoratorer
 Dentallaboratorier
 Diners transportables
 Distribution
 Dommerkontor
 Se Retsvæsen
 Dyreklinikker og -hospitaller
 Dyr læger
 EDB-Rådgivning
 Ejendomshandel
 El-forsyning
 El-installatører
 Embødsløge
 Entreprenører
 Erhvervsvejledning
 Se Arbejdsformidling
 Fabrikker
 Faglige organisationer
 Feriehusudlejning
 Se Sommerhusudlejning
 Fjernvarmeforsyning
 Se tillige Varmeforsyning
 Flaskecentraler
 Flytteforretninger
 Fodterapeuter
 Folkekirken
 Kirkesogne
 Kirketjenere/Gravere
 Menighedsråd
 Forbrændingsanlæg
 Foreninger
 Borger- og beboerforeninger
 Børne- og ungdomsforeninger
 Grundejerforeninger
 Hobbybetonede foreninger
 Humanitære foreninger
 Husholdn./husmoderforeninger
 Kulturelle foreninger
 Pensionistklubber
 Politiske foreninger
 Spejderkorps
 Sports- og idrætsforeninger
 Øvrige foreninger
 Forlag
 Forsamlingshuse
 Forsikringer
 Frisører
 Fritidsundervisning
 Se Undervisning
 Kommunale ungdomsskoler
 Oplysningsforbund
 Fysioterapeuter
 Gardiner
 Gartnerier
 Gas- og vandmestre
 Se VVS-installatører
 Gasforsyning
 Se Naturgas-forsyning
 Glarmestre og glarmagere
 Grillbarer
 Gulvafslibning
 Handicapkørsel
 Haveredskaber
 Herrefrisører
 Se Frisører
 Hjemmeværn
 Hospitaler
 Se Sygehuse
 Hundepensioner
 Husholdnings- apparater
 Se tillige Hårde hvidevarer, service
- Håndkøbsudsalg
 Se Apoteker og -udsalg
 Hårde hvidevarer
 Se Hårde hvidevarer, service
 Idrætsanlæg
 Se Sports- og idrætsanlæg
 Institutioner, sociale
 Ungdomscentre
 Jernbaner
 Se tillige Kollektiv trafik
 Jordmodercentre
 Kinesiologi
 Kirke- og trossamfund
 Se Folkekirken
 Kirkegårdskontorer
 Kirker
 Se tillige Kirke- og trossamfund
 Kiropraktorer
 Kloakmestre
 Kloakrensning
 Kollektiv trafik
 Busdrift
 Jernbaner
 Kommunen
 Kontaktlinser
 Se Optikere
 Korn og foderstoffer
 Kreditforeninger
 Se Realkreditinstitutter
 Købmænd
 Køkkener
 Køreskoler
 Landinspektører
 Levnedsmiddelkontrol
 Se Miljø- og levn.middelkontrol
 Lokalaviser
 Se Dag- og distriktsblade
 Lokalradio
 Se Radio- og TV-stationer
 Læger, praktiserende
 Låsesmede
 Malermestre
 Markiser
 Maskinstationer
 Materielgårde
 Mejerier
 Miljø- og levn.middelkontrol
 Modetøj
 Motionscentre
 Motorkontorer
 Muremestre
 Museer
 Naturgas-forsyning
 Se tillige Gasforsyning
 Nærradioer
 Se Radio- og TV-stationer
 Olie
 Oliefyrrer og service
 Oplysningsforbund
 Se tillige Fritidsundervisning

Optikere
 Overfladebehandling
 Pensionskasser
 Se Pensionselskaber
 Pensionselskaber
 Se tillige Pensionskasser
 Planteskoler
 Politi
 Posthuse
 Presenninger
 Radio- og TV-stationer
 Realkreditinstitutter
 Redningsberedskab
 Regionalradioer
 Se Radio- og TV-stationer
 Rengøringservice
 Renseanlæg
 Restauranter
 Retsvæsen
 Revisorer
 Rideskoler
 Rådgivning
 Offentlige rådgivningscentre
 Privat rådgivning
 Selskabslokaler
 Skilte
 Skoler
 Se Højere læreanstalter
 Kommunale folkeskoler
 Private skoler
 Voksenuddannelsescentre
 Skorstensfejere
 Skovvæsen
 Slagter og viktualie
 Slamsugning
 Smede- og maskinværksteder
 Snedkermestre
 Solcentre
 Sommerhusudlejning
 Se tillige Feriehusudlejning
 Sparekasser
 Se Banker
 Sports- og idrætsanlæg
 Se tillige Svømmehaller og -bade
 Stråtage
 Se Tækkemænd
 Sundhedspleje
 Sygehuse
 Amtssygehuse
 Tagdækning
 Tandklinikker, Kommunale
 Tandlæger
 Taxi
 Telefonbøger
 Telefonselskaber
 Tinglysning
 Se Retsvæsen
 Told- og skattevæsen
 TV-stationer
 Se Radio- og TV-stationer
 Tækkemænd
 Se tillige Stråtage
 Tæpper
 Tømrermestre
 Udlejning
 Udlejning, service
 Undervisning
 Se Skoler
 Vandforsyning
 Kommunale vandværker
 Private vandværker
 Vejvisere
 Vinduer
 Vinduespolering
 Virksomhedsrådgivning
 Vognmænd
 VVS-installatører
 Zoneterapeuter
 Ældreinstitutioner
 Beskyttede boliger

Øl- og mineralvandsdepoter

ADRESSEBØGER

Mostrups Forlag A/S
 Farvergade 2, Postboks 2190,
 1017 København K. 33 97 03 33

ADVOKATER

Forsmann, Anni
 Hovedgaden 15, 3320 Skævinge 42 28 91 11

Anni Forsmann
 Advokat (L)
 Hovedgaden 15 . 3320 Skævinge
 Telefon 42-28-91-11 96 76/10

Hartz, Mogens/ Ane Davidsen/ J.R. Andersen & A.M. Svendsen
 Godthåbsvej 1, 3300 Frederiksværk. 42 12 00 32

 **Advokaterne**

Mogens Hartz
 Møderet for højesteret

Ane Davidsen
 Møderet for landsret

Jens R. Andersen
 Møderet for højesteret

Anne Mette Svendsen

Frederiksværk
 Godthåbsvej 1 . Tlf. 42 12 00 32
 Kontortid: 8.00-16.00

Hundested
 Nørregade 29 . Tlf. 47 98 00 66
 Torsdag 16.00-17.00

Slangørup
 Kongensgade 24 . Tlf. 47 38 02 11
 Kontortid: 9.00-15.00

ÆLTRESKOLER

Se Fritidsundervisning

firmaer, forretninger, forhandlere... MØD DEM I MOSTRUP'S

AKUPUNKTUR

Helseklinikken
Strøllillevej 4, Strøllille, 3320 Skævinge . . . 42 28 85 72

Akupunktør
Zoneterapeut
Massør

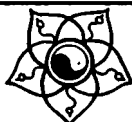

Charlotte Zachariassen
Strøllillevej 4, Skævinge

Tidsbestilling: 42 28 85 72 ml. 8³⁰ - 9³⁰
Aut. af Dansk Akupunktør Råd

ALKO-AMBULATORIER

Frederiksborg Amts Alkoholambulatorium.
Torvegade 10, 3300 Frederiksværk 47 77 03 11
Åbent: Mandag og torsdag 16-20, tirsdag og
fredag 10-13, onsdag efter aftale.

Lænkeambulatoriet.
Grønnegade 18, 3400 Hillerød 42 26 53 64
Kons.: Mandag og torsdag 9.30-13 og 16-21, lørdag
10-13.

ANLÆGSGARANTIER**Foldagers Planteskole**

Plantevej 1, Kappelskov, 3400 Hillerød . . 42 11 01 40
Fax 42 11 03 40

APOTEKER OG -UDSALG

Herunder optages også håndkøbsudsalg
og medicinudleveringssteder.

Håndkøbsudsalget i Skævinge
Hovedgaden 20, 3320 Skævinge 42 28 80 24

ARBEJDSFORMIDLING

Arbejdsformidlingen i Hillerød.
Helsingørgade 10, 3400 Hillerød 42 26 54 22
Eksp.: Mandag-fredag 9-14,
torsdag tillige 16-17.

ARBEJDSSTILSYN

Arbejdstilsynet.
Roskildevej 10 B, 1., 3400 Hillerød 42 26 03 08

AUTOFORHANDLERE

Mazda - Hillerød
Falkevej 2, 3400 Hillerød 42 26 76 66

SUZUKI mazda

J. Due Andersen A/S

Falkevej 2
3400 Hillerød

42 26 76 66

Nordsjællands Bilcenter ApS
Vølundsvej 2, 3400 Hillerød 42 25 22 20

TOYOTA

Nordsjællands Bilcenter ApS

Vølundsvej 2

42 25 22 20**AUTOLAK**

Meløse Autolak
Industrivænget 37, Meløse,
3320 Skævinge 42 11 09 22

AUTOREKLAME

Bendix dekoration
Strøvej 16, 3320 Skævinge 42 28 88 66

AUTOREPARATION OG -SERVICE

Gørlose Auto
Borupvej 90, 3330 Gørlose 42 27 81 37

Jensen's Auto
Industrivænget 3, Meløse,
3320 Skævinge 42 11 04 13

Statol Servicenter/Skævinge Autoværksted
Gadevænget 2-4, 3320 Skævinge 42 28 80 35

**Skævinge
Autoværksted**

v / Jørgen Hansen

Alt i autoreparation
og pladearbejde

Gadevænget 2 - 4

42 28 80 35

Tommy's Autocenter
Industrivej 6, 3320 Skævinge 42 28 85 44
Se annoncen på forsiden

AUTORESERVEDELE

Gørlose Autoimport
Engvej 41, 3330 Gørlose 42 27 85 05

**Alt i brugte
Mercedes-dele**

**GØRLØSE
//AUTOIMPORT**

42 27 85 05**AVISER**

Se Dag- og distriktsblade

BANKER

Se tillige Sparekasser

Unibank A/S
Hovedgaden 25, 3320 Skævinge 42 28 81 72

BEGRAVELSESFORRETNINGER

Arresø Begravelsesforretning
Amtsvejen 13, St. Lyngby, 3310 Ølsted... 47 74 99 00

**ARRESØ
BEGRAVELSES-
FORRETNING**

v/Karen Møller

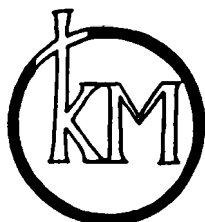

Amtsvejen 13, St. Lyngby
3310 Ølsted

47 74 99 00

BLOMSTERHANDLERE

Birkelund, Gartneriet
Strøvej 54 C, Strø, 3320 Skævinge... 42 28 80 01



GARTNERIET BIRKELUND

v/Gerda og Erik Madsen

*Bårebuketter
Kranse*

42 28 80 01

Strøvej 54, Skævinge

BUSDRIFT

Se tillige Kollektiv trafik

BYGGEMARKEDER

Silvan
Industrivænget 16, 3400 Hillerød... 48 24 30 12



SILVAN Hillerød
Industrivænget 16, 3400 Hillerød

48 24 30 12

CATERING

Danske Køkken Stor catering AS, Det
Reskavej 13 - 15, 4220 Korsør... 53 57 18 19

Det Danske Køkken Stor catering AS
Reskavej 13-15, 4220 Korsør... 53 57 18 19
Faks... 53 57 18 20



**Det Danske Køkken
Stor catering AS**

Køkken drift - Catering
Eldrebehandling
Diner Transportable
Arrangementer

BENZINSTATIONER

Se Servicestationer

Statoli Servicercenter/Skævinge Autoværksted
Gadevænget 2 - 4, 3320 Skævinge... 42 28 80 35

Se annoncen på forsiden

**BOLIGFORENINGER OG
SELSKABER**

Den almennyttige andelsboligforening VIBO
Thoravej 26, 2400 København NV... 31 19 77 88

Andelsboligforeningen Kildeparken I
Fmd.: Steen Donkild, Kildetoften 9, Meløse,
3320 Skævinge

Andelsboligforeningen Kildeparken II
c/o Lars Bennetzen, Kildelunden 29, Meløse,
3320 Skævinge... 42 11 04 84

BESKYTTEDE BOLIGER

Se tillige Ældreinstitutioner

BIBLIOTEKER

Distriktsbiblioteker

Skævinge Bibliotek
Hovedgaden 16 C, 3320 Skævinge... 42 28 83 56
Leder: Alice Kvindbjerg.
Åbent: Mandag og torsdag 14-19, onsdag, fredag og
lørdag 10-14.

DISTRIKTSBIBLIOTEKER

Gørlose bibliotek
Strøvej 107, 3330 Gørlose... 42 27 82 12
Åbent: Mandag 15-19.
Lukket i skolernes sommerferie.

BILINSPEKTION

Statens Bilinspektion.
Falkevej 10, 3400 Hillerød... 48 24 23 31
Tidsbest.: Mandag-torsdag 8.30-14.30, fredag
8.30-13.30.
Munkegårdsvej 32, 3490 Kvistgård,
49 13 93 30.
Tidsbest.: 8.30-12.

BRANDVÆSEN

Se Redningsberedskab

BRILLER

Se Optikere

BRUGSFØRENINGER

Super Brugsen
Hovedgaden 20, 3320 Skævinge... 42 28 81 24

BRUGSKUNST

The Resch Sisters
Travegårdsvej 7, Meløse,
3320 Skævinge... 42 11 08 38

CONTAINERE

Christensen A/S, John
Industriskellet 22, 3300 Frederiksværk... 47 77 18 00
Se annoncen under vognmænd

CYKLER

Ole's Cykler
Hovedgaden 18, 3320 Skævinge 48 28 40 30

OLE'S CYKLER

Hovedgaden 18

48 28 40 30

DAG- OG DISTRIKTSBLADE

Frederiksværk & Omegns Ugeblad v/Berlingske
Lokalavisler A/S
Industrihaven 3, 3300 Frederiksværk 42 12 02 85

Frederiksværk Ugeblad



- Annoncer
- Reklame
- Tegnestue
- Trykkeri
- Aviser
- Brochurer
- Tryksager

TELEFON 42 12 02 85
TELEFAX 47 77 00 50

DAGINSTITUTIONER

Dagplejeformidling
Integrerede institutioner
Sammensatte institutioner

DAGPLEJEFORMIDLING

Skævinge kommunale dagplejeordning
Harløsevej 20, 3320 Skævinge 42 28 83 16
lok. 261, 262 og 274.
Leder: Helle Lassen.
150 børn 0 år – incl. 3. skoleår.
Tlf. træffetid for pædagoger:
Daglig 9–10, torsdag tillige 15–18 på 42 28 83 16,
lok. 274 – Helle Lassen lok. 262 – Karen Hansen, Helle
Mitzi Christiansen og
Marianne Jørgensen, lok. 261.
Åbningstid for pædagoger: Torsdag 15–18.
Tlf. træffetid for administrationskontoret:
Mandag–onsdag 9–15, torsdag 9–18, fredag 9–13 på
42 28 83 16.
Åbningstid for administrationskontoret:
Mandag–onsdag 10–14, torsdag 10–18, fredag 10–13.

INTEGREREDE INSTITUTIONER

Blåskprutten daginstitution
Bræmerholmen 5, St Lyngby,
3320 Skævinge 42 11 00 50
Leder: Elly Christensen.
40 børn.

Kildehuset daginstitution
Byvej 14 B, Meløse, 3320 Skævinge 42 11 07 34
Leder: Elsebeth Christiansen.
48 børn.

SAMMENSATTE INSTITUTIONER

Fritids- og ungdomsklubben Syveren
Skolevej 7, Meløse, 3320 Skævinge 42 11 07 25
Leder: Gurli Mohr.
1 gruppe børnehaveklassebørn,
1 gruppe fritidsklubbørn,
1 gruppe ungdomsklubbørn.

Gørløse daginstitution
Strøvej 103, 3330 Gørløse 42 27 89 70
Leder: Karen Margrethe Rasmussen.
40 børnehavebørn, 1 gruppe børnehaveklassebørn,
1 gruppe fritidsklubbørn.

Myretuen daginstitution
Birkevej 25 A, 3320 Skævinge 42 28 85 45
Leder: Lillian Lundgren.
80 børn + 20 børn i natur-/skovbørnehave.

Skævinge fritids- og ungdomsklub
Harløsevej 26 B, 3320 Skævinge 42 28 81 64
Leder: Lillian Lundgren.
1 gruppe børnehaveklassebørn, 1 gruppe fritidsklub-
børn,
1 gruppe ungdomsklubbørn.

DAMEFRISØRER

Se Frisører

DAMETOJ

Ann-Mari, Butik
Hovedgaden 17 A, 3320 Skævinge 42 28 90 17

DEKORATØRER

Bendix dekoration
Strøvej 16, 3320 Skævinge 42 28 88 96

DENTAL LABORATORIER

AI Dental
Anemonevej 12, 3330 Gørløse 42 27 88 64

AI Dental

Anemonevej 12, 3330 Gørløse

42 27 88 64

DINERS TRANSPORTABLES

Gørløse Forsamlingshus
Hovedvejen 28, 3330 Gørløse 42 27 82 22

Gørløse Forsamlingshus

Selskabslokaler
Diner transportable

42 27 82 22

42 28 84 97

Skævinge Kro
Jernbanevej 1, 3320 Skævinge 42 28 80 06

Skævinge Kro

v/Liselotte & Ahmed Doukni
Åbent daglig

Restaurant-Selskabslokaler
10-250 pers.-Krostue-Værelser
Diner Transportable

42 28 80 06

DISTRIBUTION

Dansk Reklame Distribution I/S
Allehelgensgade 3, 4000 Roskilde 46 35 88 99



Dansk Reklame Distribution I/S
Allehelgensgade 3, Roskilde

Tlf. 46 35 88 99, Fax 46 35 85 63

DOMMERKONTOR

Se Retsvæsen

DYREKLINIKKER OG -HOSPITALER

Frederiksværk Dyreklinik
Allegade 29, 3300 Frederiksværk 42 12 32 23
Dyrlæge Helle Hansen og Poul Persson.
Tilsuttet dagvagt.

DYRLÆGER

Frederiksværk Dyreklinik
Allegade 29, 3300 Frederiksværk 42 12 32 23

Frederiksværk Dyreklinik
Allegade 29, 3300 Frederiksværk 42 12 32 23

Salomon, Henrik
Strøvej 25–37, 3320 Skævinge 42 28 83 12

Sindberg, Chr.
Strøvej 37, 3320 Skævinge 42 28 83 12

EDB-RÅDGIVNING**L.B. Review**

Kildelunden 29, Meløse, 3320 Skævinge . 42 11 04 84

EJENDOMSHANDEL**DanBollig**

Slotsgade 46, 3400 Hillerød 48 24 21 11

DanBollig
-Samarbejder med Unibank**Søren Nielsen**
Statsaut. ejendomsmgl. m.d.e.Slotsgade 46, 3400 Hillerød
Fax 48 24 21 69**Tlf. 48 24 21 11****Home, statsaut.ejd.mgl. Helge Nørgaard**

Byvej 3, 3310 Ølsted 47 77 71 11



TLF.

47 77 71 11STATSAUT. EJENDOMSMEGLER OG
VALUAR M.D.E.**HELGE NØRGAARD**

Fax: 47 77 71 41

home

Aktuel boligrådgivning

Petersen, H. C.

Ubberupvej 29, 3310 Ølsted 47 74 90 66

Scheel & Orloff

Københavnsvej 25, 3400 Hillerød 42 25 19 00

**Boligen solgt - ellers er det gratis
- og vi mener det****Scheel & Orloff**
...sammen med Nybælt

v/ Lars Busk og Christian M. Andersen

Statsaut. ejendomsmæglere og valuarer

"NORDSJÆLLANDS STØRSTE BOLIGBUTIK"

Københavnsvej 25 . 3400 Hillerød

Tlf. 42 25 19 00**EJ-FORSYNING**

Ej-forsyningen i Skævinge og Gørløse varetages af NESA.

I Lj. Lyngby, St. Lyngby, Meløse, Sigerslevøsterog Strø af EFFO.

Ej-selskabet EFFO

Undalsvej 3, 3300 Frederiksværk 47 76 76 76

Ved forstyrrelser i elforsyningen
rettes henvendelse til vagttelefon
47 76 76 47.**NESA A/S, Distrikt Vest**

Dam Holme 1, 3660 Stenløse 47 19 40 40

Hovedkontor: Nesa A/S, Strandvejen 102,
2900 Hellerup, 31 62 41 41.**NESA AS**
Distrikt VestDam Holme 1
3660 Stenløse
47 19 40 40Kontortid: 8-16, lørdag lukket.
Lukket 1. maj, fredag efter Kristi
himmelfartsdag, Grundlovsdag
samt mellem jul og nytår.**Ved forstyrrelser i
elforsyningen**Ring til:
Distrikt Vest 47 19 40 40
Døgnet rundt**Ved fejl i egen
installation**

Ring til Deres elinstallatør

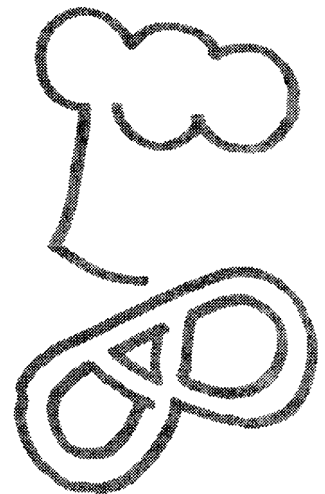
Hvor findes
den lokale
bager?

på

MOSTRUP'S
Gule Sider!firmaer, forretninger, forhandlere... **MØD DEM I MOSTRUP'S**

EL-INSTALLATØRER**Abco ApS**

Borupvej 42 A, 3320 Skævinge 42 28 88 60

Dybendal El-Teknik

Nørregade 5, 3300 Frederiksværk 42 12 08 07

**Deres el-fagmand i
Nordsjælland til hver en tid****EL MED SIKKERHED****Dybendal & Gert Ploug El-Service
Eiteknik**Nørregade 5
3300 Frederiksværk
Tlf. 42 12 08 07
Bil 30 45 88 07Dyrelunden 33
3320 Skævinge
Tlf. 42 28 84 04
Bil 30 45 08 04- Salg af hvidevarer samt El-tilbehør af enhver art
- Reparation af hvidevarer hos Dem eller på eget
specialværksted

- Udførelse af enhver El-opgave:

Edb-installation

Tele-installation

Om- & tilbygninger

Industriinstallationer

Antenneinstallationer

Parabol/satelit-TV

Tyverisikring

Alarmanlæg

**Tilkaldevagt aften/weekend
Kontakt os for et for
Dem uforbindende tilbud****El-Entreprisen**

Færgevej 99, 3600 Frederikssund 42 31 41 00

El-Installatør**H. HELBO HANSEN A/S
EL-SERVICE**

- Installation i om- og tilbygninger
- Hvidevareservice
- Telefoninstallationer
- Tyverialarmanlæg

Færgevej 99, 3600 Frederikssund

42 31 41 00**El-Teknik A/S**

Nyvej 5, Meløse, 3320 Skævinge 42 11 03 33

Funder, PerDyrelunden 7, 3320 Skævinge 42 28 89 79
Biltilf. 40 58 89 79**Gørlose El**

Engvej 45, 3330 Gørlose 42 27 81 10

GØRLØSE • EL**Aut. El-installatør
Paw Kim Olsen**Engvej 45,
3330 Gørlose .. 42 27 81 10
Telefax 42 27 85 17**J. A. Elektrik**

Violvej 5, 3330 Gørlose 42 27 85 35

**J. A. Elektrik**v/ Aut. El-installatør
Jens Andersen

Violvej 5, 3330 Gørlose

42 27 85 35**Skævinge Installationsforretning**

Borupvej 15, 3320 Skævinge 42 28 80 33



- Antenneanlæg
- Ventilationsanlæg
- Alt i el

**SKÆVINGE
INSTALLATIONS-
FORRETNING**Borupvej 15,
Skævinge**Tlf. 42 28 80 33**

Mobiltilf. 40 57 80 33

EMBEDSLØGE**Embedsløgeinstitutionen.**

Kongens Vænge 4, 3400 Hillerød 42 26 67 00

Telefontid: Mandag-torsdag 10-15, fredag 10-12.

stort og småt - lige flot

ASFALT-FRÆSNING
GNAGKE

REPARATIONSARBEJDE OG VEDLIGEHOLDELSE FOR GRUNDEJER- OG LEJERFORENINGER

BYGGEMODNING

NORD KYSTEN

KLOAK-TV

BRO- OG ASFALTBELÆGNING

RAKETSKYDNING

JORD- OG DRÆN-ARBEJDE

§ 40-VEJE

TELEFON 48 30 00 65

ASFALT-SKÆRING

FJERNVARME-, RØRLEDNINGS- OG KABELARBEJDE

AUT. KLOAKMESTER

HAVE- OG TERRASSEANLÆG

KYSTSIKRING

NORD KYSTEN

ENTREPRENØRFIRMA A/S

Pårupvej 179-185 • 3250 Gilleleje • Telefon 48 30 00 65 • Fax 48 30 01 22

firmaer, forretninger, forhandlere... **MØD DEM I MOSTRUP'S**

ENTREPRENØRER

Egeland, Jørgen
Travegårdsvej 6, Meløse.
3320 Skævinge..... 42 11 08 90

Entreprenør

**JØRGEN
EGELAND**

Kørsel med rønde-graver
Udmugning af løsdriftstalde

Travegårdsvej 6, Skævinge

42 11 08 90

Bil 30 45 05 23 . Fax 42 11 10 60

Kører lørdag & søndag til samme pris

Nielsen, Claus
Strøvej 23, 3320 Skævinge 42 28 88 08

Nordkysten A/S, Entreprenørfirmaet
Pårupvej 183, 3250 Gilleleje 48 30 00 65

Se vor annonce på modstående side

Sejer Meldgaard A/S
Hasejvej 4, Meløse, 3320 Skævinge..... 42 11 05 01

Sejer

42 11 05 01

- Belægningsarbejde
- Jord
- Kloak
- Vej
- Beton
- Udlejning

42 11 05 01

Biltlf.: 30 45 62 57

Telefax : 42 11 07 81

ERHVERVSVEJLEDNING

Se Arbejdsformidling

FABRIKKER

Procom A/S
Vinkelvænget 21 - 29, 3330 Gørlese 42 27 84 84

Procom A/S

Vinkelvænget 21 - 29
3330 Gørlese
42 27 84 84

FAGLIGE ORGANISATIONER

Dansk Metalarbejderforbund Frederiksværk Afd.
Jernbanegade 6, 3300 Frederiksværk ... 42 12 01 53

Dansk Metalarbejderforbund

Jernbanegade 6 (Gl. Teknisk Skole)
3300 Frederiksværk.....42 12 01 53
Telefax.....4777 1226



Kontortid:

Mandag10-11.45 og 14-16

Onsdag10-11.45

Torsdag10-11.45 og 14-17

Fredag10-11.45

Tirsdag kun åbent for registrering af
arbejdsledighed, mellem 10-11.45

**Aftaler derudover, på tlf.
42 12 01 53**

SID
Strøvej 26, 3320 Skævinge 42 28 84 62



**Specialarbejderforbundet
i Danmark**

Hillerød Afd. A.:

Ndr. Banevej 17 . 3400 Hillerød

42 26 03 12

Man., ons., fre. kl. 9.00-10.30
Tirs. lukket i adm. (åben i faglig afd.)
Tors. kl. 9.00-10.30 og kl. 15.30-17.30

Skævinge Afd:

Strøvej 26 . 3320 Skævinge

42 28 84 62

Torsdag kl. 14.30-17.30

Skævinge kommunes Erhvervsforening
Fmd.: Preben Nyberg, Borupvej 10,
3320 Skævinge..... 42 28 82 56

PERIHEMUDLEJNING

Se Sommerhusudlejning

FJERNVARMEFORSYNING

Se tillige Varmeforsyning

Skævinge Kommune, Teknisk Afdeling
Hørløsevej 20, 3320 Skævinge 42 28 83 16
Ved ny tilmelding til fjernvarmeforsyningen rettes
henvendelse til 42 28 83 16, lokal 267.

FLASKECENTRALER

HF - Genbrugsflasker
Fruervadvej 2 A, 3320 Skævinge 42 28 87 81

Krags Flaskegenbrug

- Aflevering af
vinflasker
- Afhentning ved
min. 1000 vinflasker



Åbningstider man.tors. 7-16, fre. 7-12.30

42 28 87 81

Fax 42 28 87 81

Fruervadvej 2 A . Skævinge

Ministre
Mødes i
MOSTRUP'S

FLYTTEFORRETNINGER

DICK's Flytteforretning * 31 24 94 00

GRATIS FLYTNINGER
foretages ikke - men ring og få
BYENS BEDSTE TILBUD
(Storkøbenhavn-ca. 25 km. fra centrum)
ØVRIGE SJÆLLAND
samt Lolland/Falster/Møn
Rabat på tilbud fratrækkes timelønnen

JYLLAND OG ØERNE
RETURFLYTNINGER ½ PRIS
spar færgen og turen over
(Afgang HVER uge)

MØBELOPBEVARING
i tørre opvarmede lokaler

DICK's
Flytteforretning
ca med de rare flyttekøkk

31 24 94 00

Nordejyllands Møbelopbevaring
LI Havelsevej 100, 3310 Ølsted 47 74 90 44

OPBEVARING
47 74 90 44



FOOTERAPEUTER

Klinik for fodterapi
Harløsevej 24, 3320 Skævinge 42 28 80 02



Klinik for fodterapi

Statsaut. fodterapeut
Lene U. Ipsen

Harløsevej 24
3320 Skævinge . Tlf. 42 28 80 02
Tidsbestilling: man., tors., fre. kl. 9.00-10.30

FOLKEKIRKEN

Kirkesogne
Kirketjenere/Gravere
Menighedsråd

KIRKESOGNE
(K/B) = Kirkebogsfører og
begravelsesmyndighed

Skævinge og Lille Lyngby sogne
Sognepræst: Michael Thomsen (K/B), Harløsevej 11,
3320 Skævinge 42 28 81 46
Træffes: Tirsdag, onsdag, fredag 11-12, torsdag
17-18.

Strø og Gørlese sogne
Sognepræst: Grete Vestergaard (K/B), Strøvej 56,
Strø, 3320 Skævinge 42 28 81 08
Træffes: Mandag, onsdag og fredag 11-12, torsdag
17-18, samt efter aftale.
i sognestuen i Gørlese, 42 27 89 49, onsdag 17-18.
Iøvrigt efter aftale.

KIRKETJENERE/GRAVERE

Gørlese sogn
v/ Poul R. Jensen, Hyldvej 21,
3300 Frederiksværk 42 12 18 56
Træffes i sognestuen tir, on, fre 9-10, tor 17-18,
iøvrigt efter aftale.

Lille Lyngby sogn
v/ Thage Sørensen, Vibevangen 12,
3310 Ølsted 47 74 95 92

Strø sogn
v/ K. Eggert Nielsen, Smødevej 2, Strø,
3320 Skævinge 42 28 88 55
Træffes bedst 12-13.

MENIGHEDSRÅD

Gørlese sogne menighedsråd
Fmd.: Aksel R. Johansen, Amalievej 10,
3330 Gørlese 42 27 84 61

Lille Lyngby sogne menighedsråd
Fmd.: Birthe Nielsen, Nyvej 33, Meløse,
3320 Skævinge 42 11 01 83

Skævinge sogne menighedsråd
Næstfmd.: Johanne Nyholm Olesen, Toftvænget 6,
3320 Skævinge 42 28 80 90

Strø sogne menighedsråd
Fmd.: Karen B. Jørgensen, Smødevej 16, Sigerslevå,
3600 Frederikssund 42 28 85 11

FORBRÆNDINGSANLÆG

Modtagestationen i Hillerød
Rønnevangsalle 5, 3400 Hillerød 42 26 81 21
Åbningstider: Mandag-fredag 7-15.30.

Privat aflæsning desuden lørdag og søndag 9-12 på
genbrugsstationen.
Ved akut forurening/spild m.v.- drej 112

Vestforbrænding, I/S
Ejby Mosevej 219, 2600 Glostrup 42 91 77 22
Telefax 42 91 75 22.

FORENINGER

Borger- og beboerforeninger
Børne- og ungdomsforeninger
Grundejerforeninger
Hobbybetonede foreninger
Humanitære foreninger
Husholdn./husmoderforeninger
Kulturelle foreninger
Pensionistklubber
Politiske foreninger
Spejderkorps
Sports- og idrætsforeninger
Øvrige foreninger

BORGER- OG BEBOERFORENINGER

Gørlese Andelsboligforening, Etape I
Fmd.: Erik Hulsrøj, Gørleseparken 48,
3330 Gørlese 42 27 87 07

Gørlese Sogne Borgerforening
Fmd.: Lisbeth Kjærulff-Jørgensen, Anemonevej 9,
3330 Gørlese 42 27 80 43

Skævinge Borgerforening
Fmd.: Hans Egebjerg Hansen, Markebækvej 3,
3320 Skævinge 42 28 86 18

Strø Borger- og Grundejerforening
Fmd.: Poul Svane, Smødevej 29, Sigerslevå,
3600 Frederikssund 42 28 85 60

BØRNE- OG UNGDOMSFORENINGER

Meløse 4H
Fmd.: Søren Hjortskov, Bolandsvej 21, Meløse,
3320 Skævinge 42 11 08 45

GRUNDEJERFORENINGER

Antenne- og grundejerforeningen
Fmd.: Mogens Jørgensen, Dyrelunden 43,
3320 Skævinge 42 28 86 76

Bolandsvejens Grundejerforening
Fmd.: Jette Olsen, Bolandsvej 34, Meløse,
3320 Skævinge 42 11 09 58

Grundejerforeningen Gørleseparken
Fmd.: Carl VanKleef, Gørleseparken 2,
3330 Gørlese 42 27 89 10

Grundejerforeningen Møllevænget
Fmd.: Poul Jørgensen, Møllevænget 2, Strø,
3320 Skævinge 42 28 87 14

Holmegårdsparkens grundejerforening
Fmd.: Egon Nielsen, Holmegårdsparken 23, St
Lyngby, 3320 Skævinge 42 11 05 16

Hvillegårdsparkens Grundejerforening
Hvillegårdsparken 36, 3320 Skævinge 42 28 81 42

Meløse Grundejerforening
Fmd.: Tina Jørgensen, Nyvej 53, Meløse,
3320 Skævinge 42 11 07 57

Rosengkildeparken Grundejerforening
Fmd.: Bjarne Nielsen, Rosengkildeparken 8,
3330 Gørlese 42 27 84 26

Solparken Grundejerforening
Fmd.: Mogens B. Andersen, Solparken 9, Meløse,
3320 Skævinge 42 11 05 92

Store Lyngby Grundejerforening
Fmd.: Eric Timbleff, Tammosvej 5, St Lyngby,
3320 Skævinge 42 11 05 04

Strø Borger- og Grundejerforening
Fmd.: Poul Svane, Smødevej 29, Sigerslevå,
3600 Frederikssund 42 28 85 60

HOBBYBETONED E FORENINGER

Dansk Grøvhunde Klub
Skovhusevej 11, 4773 Stensved 53 78 60 55
Lokal repræsentant: Helle Fischer, Skibby,
42 32 62 06.

Dansk Pollthundeforening
Fmd.: Jan Overgaard Pedersen, Ligustervej 23,
3300 Frederiksværk 47 77 15 67

Helsingø og Omegns Kaninavlforening
Fmd.: Tine Wederkinck-Larsen, Kirkevej 6, Blistrup,
3320 Græsted 48 71 58 88

Hillerød og Omegns Kaninavlforening
Fmd.: Tom Nislev, Harløsevej 6, 3400 Hillerød

Schæferhundeklubben for Danmark, kreds 39, Årresø
Fmd.: Stig Rasmussen, Toftøjs-Åsen 42,
Bakkebjerg, 3230 Græsted 0

HUMANITÆRE FORENINGER

Adoption og Samfund, Frederiksborg Amt
Kontaktperson: Charlotte Frydensberg, Danstrupvej 11, Danstrup, 3480 Fredensborg 42 28 48 86

Afsatforeningen for Frederiksborg Amt
Fmd.: Bente Steenberg, Østre Alle 35 C, 3250 Gilleleje 48 30 24 89

Coltite-Chrohn Foreningen
Kass.: Gunner Jensen, Sct. Nilsvej 3, 3550 Slangerup 42 33 32 89

Danmarks Psoriasis Forening Frederiksborg Amt
Fmd.: Kate Strunge, Mariehøj Alle 52, 2970 Hørsholm 42 57 18 17

Dansk Apoplektiforening i Frederiksborg Amt
v/ Pia Bruhn, Wadstedsvej 18, 3220 Tisvildeleje 42 30 76 10

Dansk Fibromyalgi Forening
Roskildevej 42 B, 2000 Frederiksberg 36 45 55 60

Dansk Parkinsonforening i Frederiksborg Amt
nerv. Landsforeningen, Hornemansgade 36, 2100 København Ø 39 27 15 55

Danske Døvblinde, Foreningen af
Theklavej 48, 2400 København NV 31 19 97 96
Fmd.: Ove Bejstnap.
Telefax 31 19 79 78, 9-15

Hjemmeskadeforeningen
Fmd.: Lisbeth Holmgaard, Muldager 11, 3600 Frederikssund 42 31 23 42

Hjerteforeningens Børnekub
Fmd.: Elisabeth Mason, Lille Druedalsvej 5, Over Draaby, 3630 Jægerspris 47 53 24 01

Hjerteforeningens Pacemaker-kub, Frederiksborg Amt
Fmd.: Anna Elise Hansen, Ponydalen 2, 1.th., 3000 Helsingør 42 22 38 63

Landsforeningen Autisme, Frederiksborg Amt
Fmd.: Ellen Menck, Mads Holms Vej 52 B, 3000 Helsingør 49 21 77 07

Landsforeningen for Ufrivilligt barnløse - Kreds 12 Frederik
v/ Lisa Tantholdt, Søvang 4, 3460 Birkerød 42 81 55 74

Kan træffes alle ugens dage 18-21 på tif. 33 93 84 84.

Landsforeningen LEV (Evnæsøvej Vej)
v/ Gerda Andersen, Svend Tveskægsvej 4, 3600 Frederikssund 42 31 13 93

MBD/DAMP-børn (Frederiksborg Amt)
Fmd. Jette Fibæk, Vallerød Banevej 20, 2960 Rungsted Kyst 42 86 53 63

PTU, Landsforeningen af polio- trafik- og ulykkeskadede
v/ Karin Brøndorf Nilsson, Tjørnevej 21, 3070 Snekersten 42 22 24 22

Samvirkende Invalideorganisationer i Frederiksborg Amt (DSI)
Fmd.: Jørgen Wissing, Holmegårdsparken 3 st.tv., Brønsholm, 2980 Kokkedal 42 24 77 47
Fax 42 24 17 61

Spastikerforeningen
Herlufsholmvej 37, 2720 Vanløse 38 71 03 33

HUSHOLDN./HUSMODERFORENINGER

Lille Lyngby sogns Husholdningsudvalg
Fmd.: Hille Jensen, Store Lyngbyvej 37, Store Lyngby, 3320 Skævinge 42 11 10 26

KULTURELLE FORENINGER

Lokalhistorisk Forening for Skævinge kommune
Fmd.: Grethe Bomb, Birkevej 1, 3320 Skævinge 42 28 86 99

Manuelle Fags Semråd
v/ Kirsten Sørensen, Industrivænget 10, 3300 Frederiksværk 42 12 14 11

PENSIONISTKLUBBER

Skævinge Pensionistforening
v/ Otto E. Nielsen, Hovedvejen 26, 3330 Gørlelse 42 27 81 51

POLITISKE FORENINGER

Demokratisk fornyelse Valgsamarbejde mod Unionen
v/ Laurids B. Ingversen, Askevej 16, 3630 Jægerspris 47 50 06 92

Konservativ Vælgerforening
Fmd.: Poul Jensen, Harløsevej 40, 3320 Skævinge 42 28 80 70

Socialdemokratisk Forening
Poul Berthelsen, Holmegårdsparken 2, St Lyngby, 3320 Skævinge 42 11 04 48

Venstre Vælgerforening
Fmd.: Axel Kofoed, Lille Havelsevej 14, Strøllille, 3320 Skævinge 42 28 80 22

SPEJDERKORPS

KFUM- & KFUK-apejdeme, Gørlelse
Fmd.: Birthe Hansen, Egholm 1, 3330 Gørlelse 42 27 80 28

KFUM-apejdeme i Skævinge
v/ Anna Simonsen, Damgårdsvej 7, 3330 Gørlelse 42 27 84 63

SPORTS- OG IDRÆTSFORENINGER

Gørlelse Skytte- og Idrætsforening
Fmd.: Jan Jacobsen, Violvej 9, 3330 Gørlelse 42 27 90 88

Idrætsforeningen "Skjold", Skævinge
Fmd.: Poul Møller Jensen, Hulebækvej 5, 3320 Skævinge 42 28 89 37

Folkedans:
Leif Bomb, 42 28 86 99.
Fodbold:
Ebbe Andersen, 47 74 89 71.

Håndbold:
Jens Jensen, 42 28 89 05.
Badminton:
Nina Andreasen, 42 27 85 57.

Gymnastik:
Tanni Brandt, 42 28 90 90.
Skydning:
Hans Chr. Nielsen, 42 28 88 34.

Atletik:
Tanni Brandt, 42 28 90 90.

L. Lyngby Sogns Jagtforening
Fmd.: Keld Habroe, Brogårdsvej 1, Meløse, 3320 Skævinge 48 21 23 23

Nordjællands Flyveklub
Kurreholmvej 39, 3330 Gørlelse 42 27 85 00

Fmd.: Lars Bentsen
Flynning: Onsdag, lørdag, søndag samt helligdage.
Sæson: April-oktober.

Ridecentret Lyngsøholm
Fmd.: Lene Foged, Lille Havelsevej 6, Strø, 3320 Skævinge 42 28 90 69

Sigerlevsøster Idrætsforening
Fmd.: Else Rasmussen, Roskildevej 11, st. tv, 3600 Frederikssund

Sigerlevsøster Skytte- og Gymnastikforening
Fmd.: Finn Hansen, Langelinievej 7, Sigerlevsø, 3600 Frederikssund 42 28 85 88

Gymnastikafd.:
Fmd.: Lene B. Jensen.
Skytteafd.:
Fmd.: Niels-Erik Sørensen, 42 31 05 05.

St. Lyngby Idrætsforening
Fmd.: Carl Hansen, Tammosevej 80, St Lyngby, 3320 Skævinge 42 11 04 67

Skydning:
Erling Nielsen, 42 11 06 31.
Gymnastik/atletik:
Helle Christensen, 42 25 52 78.

Fodbold:
Per Lyngsi, 42 11 00 49.
Håndbold:
Susanne Hansen, 42 11 01 43.

Badminton:
Marina Rasch, 42 11 08 38.

ØVRIGE FORENINGER

Dansk Cyklist Forbund, Hillerød afdeling
v/ Leni Blensø, Skovledet 175, 3400 Hillerød 42 25 35 34

FN-Soldaterforeningen, lokalafd. Nordjælland
Fmd.: John Dall, Bolandsvej 1, Meløse, 3320 Skævinge 42 11 06 08

Lions Club, Skævinge
v/ Tage Hessellund, Tvedåvej 22, St Lyngby, 3320 Skævinge 42 11 02 85

FORLAG

Mostrups Forlag A/S
Farvergade 2, Postboks 2190, 1017 København K 33 97 03 33

FORSAMLINGSHUSE

Arresøhus
Skolevej 2, Meløse, 3320 Skævinge 42 11 03 67



Skal De holde fest er Arresøhus bedst
Selskabslokaler fra 10 - 250 personer
Diners Transportables
42 11 03 67

Gørlelse Forsamlingshus
Hovedvejen 28, 3330 Gørlelse 42 27 82 22

Sigerlevsøster Forsamlingshus
Strøbjergvej 11, Sigerlevsøster, 3600 Frederikssund 42 28 84 55
Fmd.: Knud Larsen, 42 28 84 78.

FORSIKRINGER

Alka forsikring
Engelholm Alle 1, 2630 Taastrup 43 58 58 58

ALKA Forsikring
Hovedkontor: Engelholm Allé 1, 2630 Taastrup, 43 58 58 58



ALKA forsikring

Kundeservice. Nye forsikringer
Skadeanmeldelser og døgnservice
for akut-skader på boligen:

70 12 14 16

Kundecenter Sjælland
Engelholm Allé 1 • 2630 Taastrup
Fax: 43 58 58 57

Rubrikken fortsættes næste side

Danicas landsdækkende net af kundecentre



Vi forsikrer det meste

Personforsikringer:

- ◆ Kapitalpension
- ◆ Ratepension
- ◆ Livrente
- ◆ FlexInvest
- ◆ Gruppelivsforsikring
- ◆ Krydslivsforsikring
- ◆ Ulykkesforsikring
- ◆ Børneulykkesforsikring
- ◆ Seniorulykkesforsikring

- ◆ Sundhedssikring
- ◆ Tandskadeforsikring
- ◆ Tab af arbejdsevne
- ◆ Familiens Basisforsikring
- ◆ Villaforsikring
- ◆ Ejerskifteforsikring
- ◆ Bilforsikring
- ◆ Hundeforsikring
- ◆ Fritidshusforsikring
- ◆ Rejseforsikring

- ◆ Motorcykelforsikring
- ◆ Campingvognsforsikring
- ◆ Lystfartøjsforsikring

Erhvervsforsikringer:

- ◆ Erhvervsforsikring
- ◆ Bygningsforsikring
- ◆ Ejer/andelsforsikring
- ◆ Produktansvar
- ◆ Kritisk sygdom

Danica Pension

Danica Pension har otte decentrale kundecentre. Her kan din virksomhed få personlig rådgivning og oprette pensionsordninger til medarbejderne. Du finder telefonnummeret på det nærmeste Danica Pensioncenter i listen til højre. Ring og hør om fordelene med Danica pension.

firmaer, forretninger, forhandlere... MØD DEM I MOSTRUP'S

hele nark

Danica er der, når du har brug for det. Har du for eksempel en akut skade midt om natten, ringer du blot til Danica døgnservice på telefon 70 11 23 23. Så hjælper vi med skadesanmeldelsen og praktiske ting som håndværkere eller overnatning på hotel, hvis hjemmet for eksempel er blevet ubeboeligt efter en vand-, storm- eller brandskade. På servicetelefonen kan du mellem klokken 8.00 og 20.00 også få rådgivning om dine forsikringer eller oprette nye. Og med et landsdækkende net af 56 lokale kundecentre, fem skadescentre, to servicecentre og 220 assurandører er vi stærkt repræsenteret i hele Danmark. Så du kan altid komme i personlig kontakt med en lokal betjener og få kompetent rådgivning.

Når
De ringer
70 11 23 23,
far De automatisk
fat i det lokale
kunde-
center



Danica 

Her finder du Danica kundecentrene

Danica
Parallelvej 17
2800 Lyngby

Danica
Hovedgaden 49
3460 Birkerød

Danica
Algade 5
9700 Brønderslev

Danica
Stormgade 17
6700 Esbjerg

Danica
Købmagergade 23
7000 Fredericia

Danica
Ndr. Fasanvej 43
2000 Frederiksberg

Danica
Danmarksvej 12, st.
9900 Frederikshavn

Danica
Kocksvej 1
3600 Frederikssund

Danica
Hovedvejen 112
2600 Glostrup

Danica
Storegade 21
8500 Grenå

Danica
Borgergade 6
7200 Grindsted

Danica
Jomfrustien 6
6100 Haderslev

Danica
Strandvejen 141
2900 Hellerup

Danica
Torvegade 3
3000 Helsingør

Danica
Herlev Ringvej 2C
2730 Herlev

Danica
Nygade 8
7400 Herning

Danica
SlotsArkaderne 140
3400 Hillerød

Danica
Strømgade 16
9800 Hjørring

Danica
Adelgade 12
9500 Hobro

Danica
Jernbanevej 9
4300 Holbæk

Danica
Sønderlandsgade 38
7500 Holstebro

Danica
Jessensgade 3
8700 Horsens

Danica
Hovedgaden 45
2970 Hørsholm

Danica
Vænget 26
4400 Kalundborg

Danica
Låsbybanke 10
6000 Kolding

Danica
Amagerbrogade 226
2300 København S

Danica
Torvet 21-C
4600 Køge

Danica
Andrupsgade 4
7620 Lemvig

Danica
Lyngby Hovedgade 60
2800 Lyngby

Danica
Østergade 12
5500 Middelfart

Danica
Nybrogade 4
4900 Nakskov

Danica
Dronningensvej 9
5800 Nyborg

Danica
Torvet 2
4800 Nykøbing F

Danica
Axeltorv 5
4700 Næstved

Danica
Thomas B. Thriges Gade 42, 2.
5000 Odense C

Danica
Østervold 29
8900 Randers

Danica
Mellemdammen 17
6760 Ribe

Danica
Sjællandsgade 1
4100 Ringsted

Danica
Algade 52, 2.
4000 Roskilde

Danica
Snellemark 22
3700 Rønne

Danica
Vestergade 38
8600 Silkeborg

Danica
Nørregade 12
8660 Skanderborg

Danica
Slotsgade 3
7800 Skive

Danica
Bredgade 27
6900 Skjern

Danica
Jernbanegade 22, st.
4200 Slagelse

Danica
Fredriksgade 17
5700 Svendborg

Danica
Grundtvigs Alle 173, 1.
6400 Sønderborg

Danica
Vestergade 13
7700 Thisted

Danica
Vestergade 10
6270 Tønder

Danica
Vestergade 2
6800 Varde

Danica
Nørretorv 2A
7100 Vejle

Danica
Nytorv 3
8800 Viborg

Danica
Valdemarstorvet 1, 1.
4760 Vordingborg

Danica
Madevej 17, st.
6200 Aabenraa

Danica
Vesterbro 46
9000 Aalborg

Danica
Sofiendalsvej 90A, st.
9200 Alborg SV

Danica
Ryesgade 32
8000 Århus C

Danica
Himmerlandsgade 68, 1.
9600 Aars

JH Assurance
Nørre Voldgade 21
1358 København K
33 15 51 00

Schultz Assurance
Kronprinsessegade 26
1306 København K
33 11 63 44

Her finder du Danica Pensionscentrene

Danica Pension
Nygade 8
7400 Herning
99 28 69 20

Danica Pension
Slotsarkaderne 140
3400 Hillerød
48 29 84 84

Danica Pension
Røjelskær 11, 1.
2840 Holte
45 46 50 00

Danica Pension
Låsbybanke 10
6000 Kolding
76 34 34 20

Danica Pension
Thomas B. Thriges Gade 42, 1.
5000 Odense
65 45 88 33

Danica Pension
Jernbanegade 22, 2.
4200 Slagelse
58 55 89 55

Danica Pension
Sofiendalsvej 90A, st.
9200 Alborg SV
96 34 39 30

Danica Pension
Bredskifte Alle 15
8210 Århus V
87 45 01 40

Danica 70 11 23 23

Se vor annonce på forrige side

Se vor annonce på forrige side

Frederiksborg Brand A/S
Falkevej 12, 3400 Hillerød 48 22 09 99



FORSIKRINGSSKABET
**FREDERIKSBORG
BRAND A/S**
48 22 09 99
Fax 42 26 05 89

Tryg - Baltica Forsikring
Helsingørgade 43, 3400 Hillerød 48 24 37 38

Tryg Service Center:
3400 Hillerød
Trollesminde Kontorpark
Roskildevej 12 B 48 24 37 38
Telefax 42 26 81 63



Døgnvagt
Efter kontortid 45 87 80 10

Østifterne Forsikring gs.
Nørre Farimagsgade 64,
1364 København K. 33 12 20 40



ØSTIFTERNE FORSIKRING

Assurandør
Henrik Lind 48 19 20 21

Assurandør
Jørgen Holk 42 26 01 81

FRISØRER

Bromand, Inge Lise
Borupvej 42 B, 3320 Skævinge 42 28 81 80



Salon Anja
Dame og Herrefrisør
DEN FULDENDTE
HÅRPLEJE
42 28 81 80
Inge Lise Bromand
Borupvej 42 B, Skævinge
Lukket tirsdag - lørdag

Camilla, Frisør
Hovedgaden 14, 3320 Skævinge 42 28 80 88



HOVEDGADEN 14 . 3320 SKÆVINGE
42 28 80 88



Graviditets-undersøgelse?

MOSTRUP'S
informationsafsnit
leder dig
på vej!

firmaer, forretninger, forhandlere... MØD DEM I MOSTRUP'S

Elly, Salon
Kurreholmvej 10, 3330 Gørlose 42 27 81 65

SOLCENTER
H. B. H. Solarium



modefrisør

*Man taler om
Deres udseende*

VELKOMMEN I



Salon Elly

v/RIGMOR NIELSEN
KURREHOLMVEJ 10
GØRLØSE

42 27 81 65

Lukket tirsdag

Hanne, Salon
Holmegårdsparken 35, St Lyngby,
3320 Skævinge..... 42 11 06 15



Salon Hanne
herre- & damefrisør
Holmegårdsparken 35
St. Lyngby
telef. 42 11 06 15
Lukket mandag

Rasmussen, Helge
Hartløsevej 2, 3320 Skævinge 42 28 81 23

Sørensen, Henning
Hovedvejen 21, 3330 Gørlose 42 27 85 97

Tenna, Salon
Hovedgaden 35, 3320 Skævinge 42 28 83 66

**Lukket mandag
og onsdag**

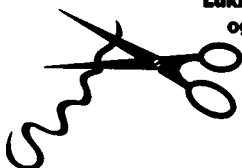

SALON TENNA

Bente Pedersen
Hovedgaden 35 . 3320 Skævinge
42 28 83 66

FRIIDSSUNDERVISNING

Se Undervisning

Kommunale ungdomsskoler
Oplysningsforbund

KOMMUNALE UNGDOMSSKOLER

Skævinge ungdomsskole, Skævinge skole, blok B
Nygade 12, 3320 Skævinge..... 42 11 05 82
og 42 28 88 69.

Ungdomsskoleinspektør:
Bjarne Kirckhoff Jespersen.

OPLYSNINGSFORBUND

FOF (Folkeligt Oplysnings Forbund)
Leder: Georg Brack, Østergade 11 D,
3400 Hillerød 48 24 40 02

Libertalt Oplysnings Forbund (LOF)
Leder: Max Ynill, Bolandsvej 14, Meløse,
3320 Skævinge

FYSIOTERAPEUTER

Klinik for Fysioterapi v/ Evi Niemann
Sunhedscentret Bauneparken, Hartløsevej 24 A,
3320 Skævinge..... 42 28 91 21

60.000 GARDINKUNDER KAN IKKE TAGE FEJL!

Det er en tillidssag når der skal investeres i nye tekstiler til boligen. Vi kan referere til tusindvis af tilfredse kunder, der har handlet hos SEGA GARDINER. De ringer blot til SEGA, så finder vi sammen et tidspunkt der passer. Vores gardinbusser er på farten hele tiden, og mindst en gang om ugen er vi forbi Deres dør. Sega Gardinbusser er fyldt med alle de sidste nye dessiner i gardiner, persienner, rullegardiner og lamelgardiner. Udvalget er meget stort. I ro og mag kan De vælge det design der passer lige nøjagtigt til Deres bolig. Vores faguddannede konsulenter hjælper selvfølgelig med gode råd og ideer. Vi foretager opmåling og giver et uforpligtende tilbud på stedet - helt gratis.

På vor systue bliver gardinerne færdiggjort til et perfekt resultat, lige til at montere af Dem selv eller af en af vores professionelle montører.

SEGA køber kvalitetsstofferne direkte fra fabrik, så omkostningerne for Dem bliver minimale.

De finder ikke den samme høje kvalitet billigere andre steder - det **GARANTERER SEGA**. Vi er Danmarks første og største gardinbusforretning!

DE RINGER - VI KOMMER



DE VÆLGER



VI MONTERER

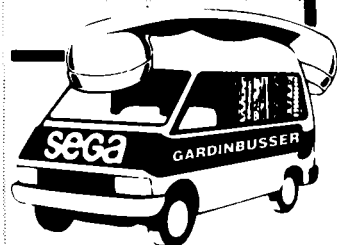

SKÆVINGE

49 20 12 00

KØBENHAVN

32 52 03 00

ØVRIGE SJÆLLAND

43 95 00 95

sega

GARDINER

SEGA er også
MARKISER • TÆPPER OG
ANDEN GULVBELÆGNING

firmaer, forretninger, forhandlere... **MØD DEM I MOSTRUP'S**

GÅRDINER

Sege Gardiner
Agenavej 41, 2670 Greve 43 95 00 95
Se vor annonce på modstående side

GARTNERIER

Knardrup Handlegartneri
Egestedvej 2, St Lyngby, 3320 Skævinge. 42 28 84 84
Torup Gartneri A/S
Industrivej 14, 3320 Skævinge 42 28 81 41

GAS- OG VANDMESTRE

Se VVS-installatører

GASFORSYNING

Se Naturgas-forsyning

GLARMESTRE OG GLARMAGERE

Svendsen, Per
Bolandsvej 10, Meløse, 3320 Skævinge. . . 42 11 04 32

**Glarimester
Per Svendsen
Bolandsvej 10, Meløse**

- Termoruder
- Spejle
- Forsikringsskader
- Bygningsarbejde
- Glas efter mål
- Indramning af billeder
- Blyndfattede ruder m.m.

5 års fabriksgaranti
Service: Vi pudser alle
nyindsatte ruder gratis

42 11 04 32

GRILLBÅRE

Grill-Hjernet
Hovedvejen 21, 3330 Gørlese 42 27 83 28

GULVAFSLIBNING

Hillerød Gulvservice
Arresvej 9, st., 3400 Hillerød 48 24 05 07



**Hillerød
Gulvservice**
v/ Flemming Rom Hansen
Arresvej 9 Hillerød
Tlf. 48 24 05 07
Biltlf. 30 45 62 52

HANDICAPKØRSEL

Finn's Handicapørsel
Industrivej 23 A, 3320 Skævinge. 42 28 83 77

Finn's Handicapørsel
Industrivej 23 A, 3320 Skævinge
42 28 83 77

HÅVEREDSKABER

Kofoed, Axel
Hovedgaden 68, 3320 Skævinge 42 28 83 09

HERREFRISØRER

Se Frisører

HJEMMEVÆRN

Hjemmeværnskompagni 9105 Slangerup
Kompagnichef Jan Raagård, Morænevej 42, Jordhøj,
3550 Slangerup 42 33 45 03

Hjemmeværnskompagni 9301
v/ Ole Andersen, Åvej 6, Kappelskov,
3320 Skævinge. 42 12 29 20

HOSPITALER

Se Sygehuse

HUNDEPENSIONER

Hatholt, Steen
Krogvej 30, 3320 Skævinge 42 28 80 85

HUSHOLDNINGS-APPARATER

Se tillige Hårde hvidevarer, service

Snehvide

Snehvide

Havnegade 19
3600 Frederikssund 42 31 43 42

Østergade 23
3300 Højsinge 48 79 56 15

Slotsarkademe
3400 Hillerød 42 25 26 15

Total - Service - Priser
Snehvide
Så sparer du også alt besværet

HÅNDKØBSUDSALG

Se Apoteker og -udsalg

HÅRDE HVIDEVARER

Se Hårde hvidevarer, service

Dybendal El-Teknik
Nørregade 5, 3300 Frederiksværk 42 12 08 07
Se annoncen på omslaget side 2

IDRÆTSANLÆG

Se Sports- og idrætsanlæg

INSTITUTIONER, SOCIALE

Specialinstitutioner.
For andre institutioner: Se pågældende
emne.

Ungdomscentre

UNGDOMSCENTRE

**Frederiksborg Amts Misbrugs center. Det
Ambulante Team**
Skansegården, Skansevej 2C,
3400 Hillerød 48 20 02 20
Konsultation efter forudgående aftale.

JERNBANER

Se tillige Kollektiv trafik

JORDEMODERCENTRE

Frederiksborg Amts Jordemodercenter, Hørsholm.
Usserød Kongevej 102, 2970 Hørsholm . . . 48 29 29 29
lokal 2606.

Konsultation aftales telefonisk onsdag og torsdag
9–11.

Vagthavende jordemoder kaldes på 48 29 26 03.

Hillerød Jordemodercenter
Bakkedraget 8, 3400 Hillerød 42 26 31 60

Kons.: Tirsdag, onsdag og torsdag.
Tlf.tid: Tirsdag, onsdag og torsdag 8–10.

**Jordemoderkonsultationen A6 Frederikssund
Sygehus.**

Frederikssundsvej 30,
3600 Frederikssund 48 29 59 59
Lok. 5328.

Tidsbest.: Tirsdag 8.30–9.00, torsdag 8.30–9.00.

KINESIOLOGI

Kirkensgaard, Marianne

Anemonevej 6, 3330 Gørøse 42 27 81 32

KIRKE- OG TROSSAMFUND

Se Folkekirken

KIRKEGÅRDSKONTORER

Gørøse Kirke, sognestuen

Strøvej 108, 3330 Gørøse 42 27 89 49

KIRKER

Se tillige Kirke- og trossamfund

Gørøse Kirke
Strøvej 110, 3330 Gørøse

L. Lyngby Kirke
Lille Lyngbyvej 23, Lille Lyngby, 3320 Skævinge

Skævinge Kirke
Hørøsevej 9 B, 3320 Skævinge

Strø Kirke
Strøvej 55 A, Strø, 3320 Skævinge

KIROPRAKTORER

Kiropraktisk Klinik

Skansevej 37, 3400 Hillerød 42 25 00 42

KIROPRAKTOR

Kurt Rasmussen (DC)

42 25 00 42

Refusionsberettiget behandling
ifølge sygesikringsoverenskomst

KLOAKMESTRE

Jensen ApS, Villy

Kronlundvej 2, Meløse, 3320 Skævinge . . . 42 11 02 50

Nordkysten A/S, Entreprenørfirmaet
Pårupvej 183, 3250 Gilleleje 48 30 00 65

Se vor annonce på modstående side

Hvor findes
den lokale
skorstensfejer?

på
MOSTRUP'S
Gule Sider!

stort og småt - lige flot

ASFALT-FRÆSNING
GNASKE

REPARATIONSARBEJDE OG VEDLIGEHOLDELSE FOR GRUNDEJER- OG LEJERFORENINGER

BYGGEMODNING

BRO- OG ASFALTBELÆGNING

RAKETSKYDNING

§ 40-VEJE

TELEFON 48 30 00 65

ASFALT-SKÆRING

JORD- OG DRÆN-ARBEJDE

FJERNVARME-, RØRLEDNINGS- OG KABELARBEJDE

KYSTSIKRING

AUT. KLOAKMESTER

HAVE- OG TERRASSEANLÆG

KLOAK-TV

NORD KYSTEN

NORD KYSTEN

ENTREPRENØRFIRMA A/S

Pårupvej 179-185 • 3250 Gilleleje • Telefon 48 30 00 65 • Fax 48 30 01 22

Helsinge Kloakservice ApS



Rensning af

- Septictanke
- Samletanke
- Rodskæring
- Højtryksspuling
- Drænsuling



H. Høst Andersen

Fredgårdsvej 16, 3200 Helsinge

48 79 52 29

Bil 30 45 12 29

firmaer, forretninger, forhandlere... MØD DEM I MOSTRUP'S

KLOAKRENSNING

Gottfredsen Maskinstation
Slangerupvej 9, Sigerslevø,
3550 Slangerup 42 28 80 21

SLAMSUGNING

- Højtryksspuling
- Kloakservice
- Omrøring af gylle-
tanke og udkørsel
- Udkørsel af
staldgødning
- Udlejning af
rendegraver

**GOTFREDSEN
MASKINSTATION**

**SLANGERUPVEJ 9
SIGERSLEVØSTER**

TLF. 42 28 80 21

Biltlf. 40 31 33 53

Fax 42 28 90 23

Helsingø Kloakservice ApS
Fredgårdsvej 16, Ammendrup,
3200 Helsingø 48 79 52 29

Se vor annonce på modstående side

KOLLEKTIV TRAFIK

Busdrift
Jernbaner

BUSDRIFT

Bus Danmark A/S
Banegårdspladsen 3-5, 2, 2750 Ballerup. 44 87 71 00
Hovedstadsområdets Trafikelskab
Gammel Køge Landevej 3, 2500 Valby... 36 44 36 36
HT's Kundeservice 36 45 45 45.
Alle dage 7-21.30.

JERNBANER

Skævinge station H.F.H.J.
Jernbanevej 14, 3320 Skævinge 42 28 80 14
Eksp.: Mandag-fredag 11-16.30, lørdag 10-12, søn-
og helligdage lukket.

KOMMUNEN

Skævinge Kommune
Harløsevej 18-20, 3320 Skævinge 42 28 83 16

**Hvem skal du tale med
i Administrationen?**

Find navne og
telefonnumre på
side 4

KONTAKTLINSEN

Se Optikere

KORN OG FODERSTOFFER

DLG - Sjælland Nord
Skævingevej 23, 3320 Skævinge 47 28 01 01

KREDITFORENINGER

Se Realkreditinstitutter

KØBMAND

Heegård's efft. Ulla Jørgensen, Karen
Byvej 19, Meløse, 3320 Skævinge 42 11 00 60

Købmanden i Strø I/S
Strøvej 63, Strø, 3320 Skævinge 42 28 81 77

Super**KØBMANDEN I
STRØ I/S**

Vareudbringning

**Preben Larsen og
Anne-Mette Rasmussen**

Strøvej 63

42 28 81 77

Telefax 42 28 89 86

**KØKKENER**

JELU Køkken design ApS
Slangerupgade 36 C, 3400 Hillerød 48 24 50 40



INVITA
KØKKENCENTER
JELU Køkken design ApS
Slangerupgade 36 C
48 24 50 40
Telefax 48 24 16 07

KØRESKOLER

Gaards's Køreskole
Dyrelunden 35, 3320 Skævinge 42 28 87 95

**GAARD'S KØRESKOLE
SKÆVINGE**

Tlf. Bil.
42 28 87 95 30 88 60 70

DEN DIREKTE LINJE TIL LÆGEVAGTEN 4225 0041

Alle borgere i Frederiksborg Amt skal ringe til det samme telefonnummer, når man ønsker at tale med en læge uden for normal konsultationstid. Du vil altid komme til at tale med en praktiserende læge, når du ringer.

**Hav ALTID patientens CPR-nummer parat
- OGSÅ når patienten er et barn**

**NB.
Læg ikke røret på før du har talt med lægen**

Det sker, at alle læger er optaget af telefonen samtidigt. Hvis du ringer på et sådant tidspunkt, kommer du i kø. Ventetiden føles lang, men er oftest kortere end den føles. Lægger du røret på og ringer op igen, kommer du bagest i køen. **Derfor: Vær tålmodig.** Det er bedre at vente i telefonen i 5 - 10 minutter, fremfor at ringe forgæves gentagne gange.

**Kortvarig ventetid er beklagelig
men uundgåelig**

Den vagthavende læge har brug for så præcise oplysninger som muligt. Læg mærke til symptomerne. Ved febersygdom måles temperaturen. Lægen vil derefter vurdere hvilken form for hjælp, den enkelte har brug for.

I nogle tilfælde vil det være nok med telefonkonsultation. Lægen giver dig besked

Sundhedsvæsenet
FREDERIKSBORG AMT

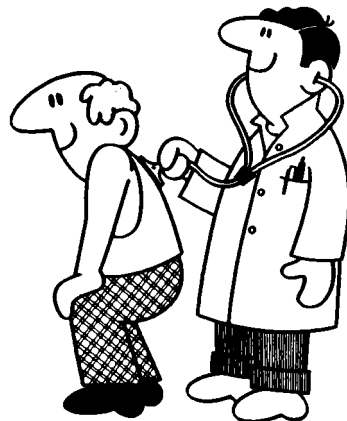

om, hvordan du skal forholde dig, og anbefaler måske, at du henvender dig til egen læge dagen efter. Vurderer lægen, at der er brug for en konsultation, henvises du eller dit barn til nærmeste konsultationssted.

Lægevagten har konsultationssteder i Hille-rød, Frederikssund, Helsingør og Hørsholm.

**Lægevagtens konsultationer modtager
kun patienter efter telefonisk aftale**

Du skal som hidtil selv sørge for transporten. I visse tilfælde, bl. a. for pensionister, vil der kunne ydes befordringsgodtgørelse. Det skal du tale med din kommune om.

En privat transportforsikring, f. eks. tegnet gennem Falck, dækker også ved transport til og fra konsultation hos Lægevagten.

Efter samtalen med dig kan lægen også vurdere, at der er behov for sygebesøg i hjemmet. Herefter vil du modtage besøg af en læge.

Lægevagten sidder klar alle hverdage fra kl. 16 til 8 næste morgen.

Lørdag, søndag og på helligdage er Lægevagten åben hele døgnet.

Juleaftensdag, nytårsaftensdag og Grundlovsdag er Lægevagten åben fra kl. 12 til 8 næste morgen.

firmaer, forretninger, forhandlere... MØD DEM I MOSTRUP'S

LANDINSPEKTØBER

Landinspektørkontoret
Lundevej 44, 3600 Frederikssund 42 31 04 23



Landinspektørene

**Børge Hansen &
Erik Jensen**

Lundevej 44
3600 Frederikssund

42 31 04 23

Fax 47 38 39 90

Lauridsen, Jens K.
Syrevej 7, 3300 Frederiksværk 42 12 00 51

LEVNEDSMIDDELKONTROL

Se Miljø- og levn.middelkontrol

LOKALAVISER

Se Dag- og distriktsblade

LOKALRADIO

Se Radio- og TV-stationer

LÆGER, PRAKTISERENDE

Lægevagten, Frederiksborg Amt

**Se Lægevagten
annonce på
modstående side**

Alsen, Allan
Færgeparken 20, 3600 Frederikssund ... 42 31 03 47

Alsboek, Henrik
Møllestræde 12, 3400 Hillerød 42 26 01 77
Tlf.tid daglig 8-9
Kons. ma.-ti.-to.-fr. 9-10
onsdag kun 17-18

Berfod, Dorte
Kirkegade 10, 3300 Frederiksværk 42 12 03 25

Berfod, Svære
Kirkegade 10, 3300 Frederiksværk 42 12 03 25

Bay-Nielsen, Annemarie
Nørregade 4, 3300 Frederiksværk 42 12 21 00

Beeken, Søren
Strandvejen 1, 3300 Frederiksværk 42 12 00 22

Bertholdt, Steen
Nordstensvej 2, 3400 Hillerød 42 26 80 20

Boolsen, Uffe
Østergade 24, 3600 Frederikssund 42 31 31 41

Dahl, Jens
Langesvej 2 B, 3400 Hillerød 42 26 01 79

Dijnee, Olav
Jernbanegade 11, 3300 Frederiksværk ... 42 12 34 00

Emus, Hans Chr.
Hovedgaden 16 A, 3320 Skævinge 42 28 81 07

Telefonkonsultation dgl. 8-9.
Konsultation kun efter aftale.

Tidsbestilling og receptfornyelse 9-15.

Ertner, Susanne
Kocksvej 5 A, 3600 Frederikssund 42 31 01 17

Fenlev, Niels
Hillerødvej 44, 3540 Lyngby 42 18 70 05

Gabe, Helga
Torvet 1, K, 3400 Hillerød 42 26 00 56

Gert Storm Kristensen
Hillerødvej 44, 3540 Lyngby 42 18 70 05

Hammer, Søren Lund
Hillerødvej 44, 3540 Lyngby 42 18 70 05

Hansson, Bjørn
Strandvejen 1, 3300 Frederiksværk 42 12 00 22

Helt-Hansen, Inger
Kingovej 4, 3550 Slangerup 42 33 40 29

Hustfeldt, Per
Frederiksværksgade 6 A, 3400 Hillerød . . 42 26 79 99

Hustfeldt, Vibeke
Frederiksværksgade 6 A, 3400 Hillerød . . 42 26 79 99

Hvild, Grethe L.
Helsingørgade 9, 3400 Hillerød 42 26 17 01

Heeg, Klaus
Kocksvej 5 A, 3600 Frederikssund 42 31 01 17

Jarlov, Lise
Nordstensvej 2, 3400 Hillerød 42 26 80 20

Jarlov, Steffen
Nordstensvej 2, 3400 Hillerød 42 26 80 20

Jensen, Helge
Helsingørgade 21, 3400 Hillerød 48 24 12 00

Jensen, Kristen
Helsingørgade 27 B, 1., 3400 Hillerød . . 48 24 33 80

Jessen, Michael
Søndre Jernbanevej 29, 3400 Hillerød . . . 48 24 41 25

Ketelsen, Stig
Langesvej 2 B, 3400 Hillerød 42 26 01 79

Kjeldsen, Michel
Kingovej 4, 3550 Slangerup 42 33 40 29

Kristensen, Jan
Ny Østergade 7, 3600 Frederikssund 42 31 24 70

Meyer, Hans
Kocksvej 5 A, 3600 Frederikssund 42 31 01 17

Muus, Peter
Langesvej 2 B, 3400 Hillerød 42 26 01 79

Møldrup, Lars
Torvegade 11, 3300 Frederiksværk 42 12 01 60

Møller, Flemming
Kingovej 4, 3550 Slangerup 42 33 40 29

Nørregaard, Bent
Kirkegade 10, 3300 Frederiksværk 42 12 03 25

Nielsen, Gudrun
Ny Østergade 7, 3600 Frederikssund 42 31 24 70

Nielsen, Ulla Juul
Markedsstræde 10, 1., 3400 Hillerød 42 26 15 16

Telefax 42 26 57 16.

Nikolaisen, Torben
Nørregade 4, 3300 Frederiksværk 42 12 21 00

Nordland, Ole
Markedsstræde 10, 1., 3400 Hillerød 42 26 15 16

Telefax 42 26 57 16.

Nørregaard, Jens Erik
Søndre Jernbanevej 29, 3400 Hillerød . . . 42 26 12 15

Olsen, Jesper Bjerregaard
Kocksvej 5 A, 3600 Frederikssund 42 31 01 17

Skive, Løff
Markedsstræde 10, 1., 3400 Hillerød 42 26 15 16

Telefax 42 26 57 16.

Svensmark, Anne-Marie
Hillerødvej 44, 3540 Lyngby 42 18 70 05

Søderberg, Jens Otto
Helsingørgade 54 C, 3400 Hillerød 42 26 80 51

Tripax, John
Færgeparken 20, 3600 Frederikssund ... 42 31 03 47

Telefax 47 38 31 47.

Vigh, Kurt
Hovedgaden 16 A, 3320 Skævinge 42 28 81 07

Telefonkonsultation dgl. 8-9.
Konsultation kun efter aftale.

Tidsbestilling og receptfornyelse 9-15.

Wegmann, Louise
Nordstensvej 2, 3400 Hillerød 42 26 80 20

Winther, Søren
Torvegade 11, 3300 Frederiksværk 42 12 01 60

LÅSESMEDE

Flemmings Låseservice 48 35 52 54

v/Flemming Friese

**FLEMMING'S
LÅSESERVICE**

**Omlægning
Oplukning
Reparation**

**Døgnvagt
48 24 52 54**

Biltlf. 40 58 82 54

Frederiksværk Låse Service
Dommerengen 6, Annisse,
3200 Helsingø 47 74 87 00

FREDERIKSVÆRK

LÅSE Service

v/ Helveg Kampmann

Ruko Service

47 74 87 00

Hillerød Låse Smeden 42 25 42 92

**Hillerød
Låse Smeden
42 25 42 92**

MALERMESTRE

Jensen, Max
Borupvej 24, 3320 Skævinge 42 28 88 95

**Malermester
MAX JENSEN**



Borupvej 24
3320 Skævinge
42 28 88 95

Malermester Bent Thrane ApS
Strøbjergvej 9, Sigerslevøster,
3600 Frederikssund 42 28 90 95

**MALERFIRMAET
BENT THRANE APS**

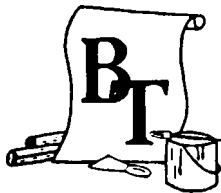

Strøbjergvej 9, 3600 Frederikssund
42 28 90 95
Fax 42 28 91 30
Biltelef. 30 53 74 76 . Mobiltelef. 40 53 74 76

Nyberg, Preben
Borupvej 10, 3320 Skævinge 42 28 82 56



Malararbejde
Malermester
**Preben
NYBERG**
Skævinge
42 28 82 56
Biltelef. 40 33 88 71 Telefax 42 28 82 67

S.L. Malerservice
Hasejevej 10, Meløse, 3320 Skævinge ... 42 11 08 30

MALER



Hasejevej 10 . Meløse
42 11 08 30
Bedst efter 17

MARKISER

Sega Markiser
Agenavej 41, 2670 Greve 43 95 00 95
Se vor annonce på modstående side



Sygehusvalg?

MOSTRUP'S
informationsafsnit
leder dig
på vej!

FORLÆNG SOMMEREN MED SEGA MARKISER

Hos SEGA Markiser finder De altid den rigtige markise i den rigtige kvalitet. Altid de sidste nye dessiner, som vil indgå i en smuk helhed med Deres bolig.

SEGA Markisebus er fyldt med over 100 forskellige dessiner, og vores professionelle konsulenter vejleder, foretager opmåling og giver tilbud på stedet - helt uforpligtende.

Vælg mellem manuelt betjente, eller motordrevne markiser, styret af sol/vind.

Garantien som følger enhver SEGA markise er på hele 5 år.

Vi sørger selvfølgelig også for en professionel montering.

De finder ikke den samme høje kvalitet billigere andre steder - det GARANTERER SEGA.

DE RINGER - VI KOMMER



DE VÆLGER



VI MONTERER



SKÆVINGE

49 20 12 00

KØBENHAVN

32 52 03 00

ØVRIGE SJÆLLAND

43 95 00 95

sega

MARKISEFABRIK

SEGA er også
GARDINER • TÆPPER OG
ANDEN GULVBELÆGNING

firmaer, forretninger, forhandlere... **MØD DEM I MOSTRUP'S**

MASKINSTATIONER

Andersen, Dan Risse

Hartøsevej 46, 3320 Skævinge 42 28 81 02

Fredensborg Maskinstation A/SFrederiksholmsvej 2, Hammersholt,
3400 Hillerød 48 17 17 75Administration og pasning
af landbrug på kontrakt.Udførsel af alt
landbrugsarbejdeUdlejning af
rendegraver - gummiged
flshugger - pælebor

Ukrudtssprøjtning

SPØRG ALTID:

**FREDENSBORG
MASKINSTATION**for uforbindende tilbud
VI KOMMER OVERALT
48 17 17 75**Hansen Hellegård I/S, Brd.**

Fruervadvej 1, 3320 Skævinge 42 28 86 48

MATERIELGÅRDE

Materielgården

Industrivej 4, 3320 Skævinge 42 28 81 28

Åbent onsdag 10-12 og den første lørdag i hver
måned 10-12.

MILJERIER

Borup, Andelamejeriet

Borupvej 80 - 84, Borup, 3330 Gørlese... 42 27 80 08

KØB



42 27 80 08

MILJØ- OG LEVN.-
MIDDELKONTROL**Miljø- og Levnedemiddelkontrol Hillerød.**Huginsvej 2 B, 3400 Hillerød 42 26 16 00
Stadsdyrlæge: H. H. Ulsø.

MODETØJ

StokrosenIndustrivænget 15, Meløse,
3320 Skævinge 42 11 06 34

MOTIONSCENTRE

Kasøgården, Motionscenter

Amtsvejen 2, St Lyngby, 3310 Ølsted... 47 74 80 06

**MOTIONSCENTER
KASOGÅRDEN**

v/ Line Pedersen

- ★ Gymnastik
- ★ Ball-stick
- ★ Motionsredskaber
- ★ Svømning
- ★ Sauna
- ★ Sol

Ring for nærmere oplysning

47 74 80 06

MOTORKONTORER

Motorkontoret.

Østergade 1, 3400 Hillerød 42 26 14 48

Åbent: Mandag-torsdag 9-14,
torsdag tillige 16-17.30, fredag 9-13.

MURERMESTRE

Jensen ApS, Villy

Kronlundvej 2, Meløse, 3320 Skævinge... 42 11 02 50

*Villy Jensen***MURERMESTER ApS**

42 11 02 50

**NYBYGNING - OMBYGNING
RENOVERING - MURERARBEJDE
FLISEARBEJDE - BETONARBEJDE
AUT. KLOAKMESTER**

Medlem af

BYG

og garantforordningen

Kronlundvej 2 - Meløse
3320 Skævinge
Biltlf. 30 45 27 50**Jessen, Louis C.**

Strøvej 52, Strø, 3320 Skævinge 42 28 86 13

Murermester*Louis C. Jessen*Ny-, ombygning og
renoveringStrøvej 52, 3320 Skævinge
42 28 86 13**M.R. Fals**

Poppelvej 9, 3320 Skævinge 42 28 87 58

Murer- & Renoveringsfirmaet**Michael Reiche Fals**

Murermester

medlem af
BYG
og garantforordningenPoppelvej 9
3320 Skævinge

Tlf. 42 28 87 58

Bil 30 46 27 58

MUSEER

Sophienborg, Nordsjællandsk Folkemuseum

Sophienborg Alle 9, 3400 Hillerød 48 24 34 48

Åbent

25/5-20/10: På Jægerbakken, Helsingergade 65, alle
dage fra kl. 11-16, undt. mandag.

Husmandstedet:

Åbent hver weekend 16/6-11/8 kl. 11-16 samt i
efterårsferien.

Museumsleder: Finn Erik Kramer.

NATURGAS-FORSYNING

Se tillige Gasforsyning

HNG Hovedstadsregionens Naturgas I/S
 Gladsaxe Ringvej 11, 2860 Søborg 39 69 53 11
 Vagtcentral: 39 69 53 11.

NÆRRADIOER

Se Radio- og TV-stationer

OLIE

A 1 Olie A/S
 GI Klausdalsbrovej 476, 2730 Herlev 44 53 90 01



bach olie a-s, kai dige
 GI Klausdalsbrovej 480, 2730 Herlev 44 53 53 44

**Ren dansk
Nordsøolie**

- * Døgnvagt året rundt
- * Gratis tørløberservice
24 timer i døgnet i
fyringssæsonen
- * Oliefyrsservice
- * Automatisk påfyldning
- * Rentefri varmekonto

kai dige bach
*en dansker med energi
 gennem 30 år*

44 53 53 44

Hansen, Richard
 Borupvej 44, 3320 Skævinge 42 28 81 48

Q8 - Kuwait Petroleum (Danmark) A/S
 Hummeltoftevej 49, 2830 Virum 80 20 88 88

**Landsdækkende
oliefyrsservice****Døgnåbent***Se annoncen under olie***OLIEFYR OG SERVICE**

AP Oliefyrsservice
 Græse Bygade 33, 3600 Frederikssund .. 42 31 32 18

**AP OLIEFYR
SERVICE**

Alt i salg og service af:

- ★ OLIEFYR ★ KEDLER
- ★ VARMTVANDSBEHOLDER

42 31 32 18

E.B. Oliefyrsservice
 Nyvej 16, Meløse, 3320 Skævinge 42 11 01 02

**E.B. OLIEFYRSSERVICE
Blikkenslager & VVS**Radiodirigerede servicevogne
med døgnvagt fra 6⁰⁰ - 22⁰⁰

Nyvej 16, 3320 Skævinge
42 11 01 02

**OPLYSNINGSFORBUND**

Se tillige Fritidsundervisning

OPTIKERE

Kele Profil Optik
 Slotsgade 24, 3400 Hillerød 42 26 49 33



**BRILLER
 KONTAKTLINSER
 KØIE**

PROFIL OPTIK

Slotsgade 24 . Hillerød . 42 26 49 33

Slots-Optik
 Slotsgade 69, 3400 Hillerød 42 26 09 61

**slots-
 optik**

Slotsgade 69 . Hillerød
42 26 09 61

OVERFLADEBEHANDLING

Finish Production
 Industrivej 21, 3320 Skævinge 42 28 90 84

Malermestre
Mødes i
MOSTRUP'S

PENSIONSKASSER

Se Pensionsselskaber

PENSIONSSÆLSKABER

Se tillige Pensionskasser

Danica 70 11 23 23
 Se vores annoncer under Forsikringer.

PLANTESKOLER

Foldagers Planteskole
 Plantevej 1, Kappelskov, 3400 Hillerød .. 42 11 01 40

Klerk Joel Planteskole
 Lille Lyngbyvej 37A, Meløse,
 3320 Skævinge 42 11 07 71

St. Lyngby Planteskole
 Store Lyngbyvej 18, Store Lyngby,
 3320 Skævinge 42 11 02 14

POLITI

Politigården i Hillerød.
 Østergade 1, 3400 Hillerød 42 26 14 48
 Politimester: J. Skat-Rørdam.
 Eksp.: Mandag og onsdag 9-14, tirsdag og torsdag
 9-17.30,
 fredag 9-13, lørdag lukket.
 Ordenspolitiet:
 Østergade 1, 3400 Hillerød, 42 26 14 48.
 Døgnvagt.
 Kriminalpolitiet:
 Østergade 1, 3400 Hillerød, 42 26 14 48.
 Fremmedpolitiet: Mandag-fredag 9-12,
 lørdag lukket.

Skævinge landpolitistation
 Harløsevej 18-20, 3320 Skævinge 42 28 83 16
 Eksp.: Torsdag 15-18.

POSTHUSE

Telegrammer kan indtelefoneres hele
 døgnet, tryk 122.

Skævinge Postekspedition
 Jernbanevej 14, 3320 Skævinge 42 28 80 14
 Eksp.: Mandag-fredag 11-16.30, lørdag 10-12, søn-
 og helligdage lukket.

PRÆSENNINGER

IPS: dansk præsenning a/s
 Islevdalvej 150, 2610 Rødovre 44 94 42 00

IPS
dansk præsenning

Hillerød
 Asminderød Savv. & Trælasthan
 1982 A/S 42 28 00 13
 Kramo 42 26 34 11

Se vor annonce på modstående side

dansk presenning

Akut hjælp!

dansk presenning løser Deres midlertidige lagerproblemer.
Køb eller leje. Opstilles overalt og flyttes igen efter behov.
Alle modeller leveres med galvaniseret stativ og brandhæmmende PVC.

Vi kan også tilbyde
presenninger
til ethvert formål!

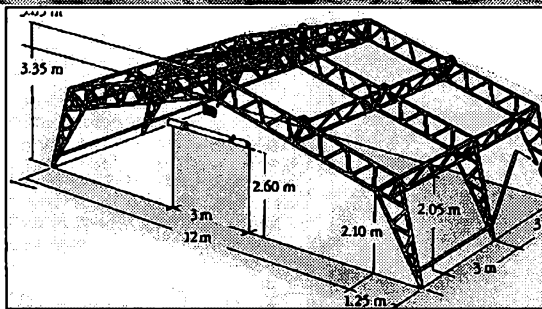

WeatherShelter 12



Masterhall

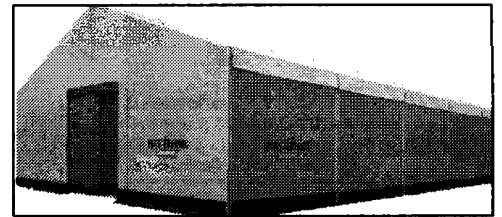

Adele Hal 2

TIR/FRAGTMANDSPRESENNINGER
LAGERHALLER
PRESENNINGER
ALDEKHALLER
SIKKERHEDSNET
OVERDÆKNING AF SLAMBASSINER
LEJE/KØB

Ring og få oplyst om nærmeste depot:

Hovedkontor:
Islevdalvej 150
2610 Rødovre
☎ 44 94 42 00
Fax: 42 84 77 15

Vordingborgvej 35
4600 Køge
☎ 53 65 21 10
Fax: 53 65 99 07

Essen 26
6000 Kolding
☎ 75 56 79 79
Fax: 75 56 70 55

DS
DS/EN ISO 9001

MASTERHALL
by **Jonsereds**
AN ELECTROLUX COMPANY



dansk presenning
-din lokale
kontakt...!

Se under fagrubrikken PRESENNINGER

Hvor findes
den lokale
blikkenslager?

på

MOSTRUP'S
Gule Sider!

firmaer, forretninger, forhandlere... **MØD DEM I MOSTRUP'S**

RADIO- OG TV-STATIONER**Københavns Radio**

Landskronagade 68, Postboks 2711,
2100 København Ø 35 20 68 00
96,5 MHz.

Københavns Radio (DR)

Landskronagade 68, 2100 København Ø . 35 20 68 00

REALKREDITINSTITUTTER**Dansk Landbrugs Realkreditfond**

Nyropsgade 21, 1780 København V 33 15 11 00

**DANSK LANDBRUGS
REALKREDITFOND**

Nyropsgade 21
1780 København V
Tlf. 33 15 11 00
fax. 33 93 95 00

**Vurderingsinspektører - landbrug:**

Parcellist
Bent Furbo
Rørmosvej 35
3200 Helsingø 42 28 62 19

Gårdejer
Poul Jensen
Harløsevej 40
3320 Skævinge 42 28 80 70

Vurderingsinspektør - godser:

Godsejer
Gerner Wolff-Sneedorff
Engelholm, Engelholmsvej 3
4733 Tappernøje 53 79 01 30

Vurderingsinspektør - gartnerier:

Gartneriejer
Remy Christiansen
Kildebrøndevej 36
2670 Greve 42 61 16 75

Nykredit A/S

Ågade 1 B, 3600 Frederikssund 47 38 34 34

Nykredit A/S
Ågade 1 B
3600 Frederikssund
Tlf. 47 38 34 34
Fax 42 31 25 34

Den direkte
vej til
boliglan

Nykredit

Realkredit Danmark

Slotsgade 20, 3400 Hillerød 33 12 53 00

Ring og hør om
Danmarks bedste realkreditlån



Realkredit Danmark
Slotsgade 20 . 3400 Hillerød
efter 1-11-96

Torvet 4 . 3400 Hillerød

Telefon 33 12 53 00
Telefax 36 88 70 59

REALKREDIT

Danmark

REDNINGSBEREDSKAB**Fælles Redningskorps**

Heimdalsvej 1, 3400 Hillerød 48 24 22 22
Områdeleder: Flemming H. Ohm.

Frederikssund Rednings-beredskab

Kocksvej 36, 3600 Frederikssund 42 31 03 32
Beredskabschef: Henrik Helt.
Omfatter Strø.

REGIONAL RADIOER

Se Radio- og TV-stationer

RENGØRINGSSERVICE**Per's Rengøring og Vinduespolering**

Bolandsvej 10, Meløse, 3320 Skævinge . . 42 11 04 32

**PER'S RENGØRING
& VINDUESPOLERING**

v/Per Svendsen

Vi pudser ALT:
Virksomheder, kontorer,
butikker, private m.m.

ALLE former for rengøring,
tæpperens, hovedrengø-
ring, daglig rengøring m.m.

Kvalitet så det ses.

Ring for uforpligt. tilbud.

42 11 04 32

Bolandsvej 10, Meløse, 3320 Skævinge

RENSEANLÆG**Skævinge Centrale Renseanlæg**

Ådalen 1, Skævinge, 3320 Skævinge . . . 42 28 91 83

RESTAURANTER**Arresøhus**

Skolevej 2, Meløse, 3320 Skævinge 42 11 03 67

Skævinge Kro

Jernbanevej 1, 3320 Skævinge 42 28 80 06

Skævinge Kro

v/Liselotte & Ahmed Doukni
Åbent daglig

Restaurant-Selskabslokaler
10-250 pers.-Krostue-Værelser
Diner Transportable

42 28 80 06

Marmor
Mode
Mosteri
MOSTRUP'S

RETSVÆSEN**Dommerkontor (civil).**

Kannikegade 5, 3400 Hillerød 42 26 98 00

Eksp.: Mandag-fredag 8.30-14.30.

Tinglysningsskontoret:

Eksp.: Mandag-fredag 8.30-12.

Tingbogsoplysninger pr. tlf. 9-12 på 42 26 36 66.

Kriminalretten:

Torvet 3-5, 3400 Hillerød, 42 26 75 66.

Eksp.: Mandag-fredag 8-15.

REVISORER**Vest Revision**

Jordbærvang 7, 3550 Slangerup 47 38 21 11

Vest Revision v/ Tenna Egeberg Vest
Jordbærvang 7 3550 Slangerup

Telefon 47 38 21 11

Telefax 47 38 21 11

VEST Revision

Registreret revisor FRR



Tlf/Fax 47 38 21 11

RIDESKOLER**Ridecentret Lyngholm**

Lille Havelsevej 6, Strø, 3320 Skævinge .. 42 28 90 69

RÅDGIVNINGRådgivning i personlige og sociale
spørgsmål

Offentlige rådgivningscentre

Privat rådgivning

OFFENTLIGE RÅDGIVNINGSCENTRE**Frederiksborg Amt Børnerådgivningen**

Frederiksværksgade 2A, 3400 Hillerød .. 42 26 75 50

Børnerådgivningen modtager henvisninger vedr.

børn og unge

fra 0-18 år via kommunens bistandsafdeling.

PRIVAT RÅDGIVNING**Kræftens Bekæmpelse Rådgivningscenter**

Nørgaardsvej 10, 2800 Lyngby 45 93 51 51

SELSKABSLOKALER**Arresøhus**

Skolevej 2, Meløse, 3320 Skævinge 42 11 03 67



Skal De holde fest er Arresøhus bedst

Selskabslokaler fra 10 - 250 personer
Diners Transportables**42 11 03 67****SKILTE****Bendix dekoration**

Strøvej 16, 3320 Skævinge 42 28 88 96

SKOLER

Se Højere læreanstalter

Se tillige Fritidsundervisning

Kommunale folkeskoler

Private skoler

Voksenuddannelsescentre

KOMMUNALE FOLKESKOLER**Gørøse skole**

Strøvej 107, 3330 Gørøse 42 27 82 12

(B.-6. trin, 6 klasser).

Førstelærer: Torben V. Møller.

Pedel: John Larsen.

Bestyrelsesfmd.: Andreas Hansen

Lille Lyngby skole

Skolevej 3, Meløse, 3320 Skævinge 42 11 00 84

(B.-6. trin, 9 klasser).

Insp.: Erik Duelund Jensen, 42 66 02 13.

Pedel: Torben Ryberg, 42 11 01 92.

Bestyrelsesfmd.: Annelise Strøjer

Skævinge skole

Nygade 12, 3320 Skævinge 42 28 81 97

(B.-10. trin + sp.kl., 31 klasser).

Insp.: Kaj Flyger.

Pedel: Peter Nielsen, 42 28 87 70.

Bestyrelsesfmd.: Henning Andersen.

PRIVATE SKOLER**Frederiksværk Privatskole**

Torvegade 10, 3300 Frederiksværk 47 77 07 47

Leder: Sonja Worch.

Hellebæk Friskole

Nordre Strandvej 95, 3150 Hellebæk 49 70 86 36

Hellebæk Friskole**Dagskole - Kostskole****Børnehaveklasse til 8. klasse**

Hver elev får egen computer stillet til rådighed.

Grundig undervisning i alle skolefagene.

Teater, Sport, Musik

Søjlands - egen strand

Praktiske fag. Små klasser. Godt kammeratskab.

Nordre Strandvej 95 - 3150 Hellebæk

49 70 86 36**Sigerslevester Privatskole**

Smedevej 27, Sigerslev.

3600 Frederikssund 42 28 88 87

(B.-10. trin).

Skoleleder: Marianne Nielsen.

VOKSENUDDANNELSESCENTRE**VUC Nordvest**

Heimdalsvej 1A, 3600 Frederikssund 47 38 44 77

Forstander: Søren Marcher.

SKORSTENSEJERE**Nielsen, Børge Salling**

Veksø Stationsvej 5,

3670 Veksø Sjælland 42 17 00 08

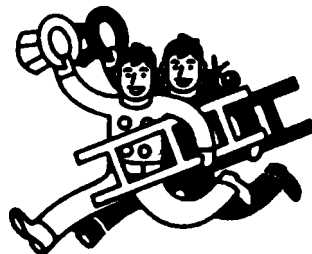

v/ Skorstensfejermester

Børge Salling Nielsen

Veksø Stationsvej 5, 3670 Veksø

Telefon 42 17 00 08

Bedst mellem 7.00-10.00

SKOVÆSEN**Hedeselskabet**

Skovfoged: Henrik Mainz, Hørupvej 1, Hørup,

3550 Slangerup 47 38 02 14

Biltilf.: 30 86 11 02

SLAGTER OG VIKTUALIE**Olsen, Per**

Borupvej 2, 3320 Skævinge 42 28 80 77

**Per Olsen****Slagtermester**

Borupvej 2, Skævinge

Tlf. 42 28 80 77

privat 42 28 80 15

Hvor findes
den lokale
skorstensfejer?

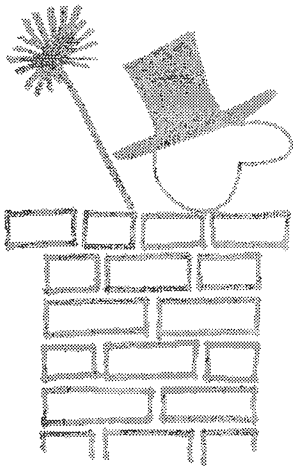

på
MOSTRUP'S
Gule Sider!

SLAMSUGNING

Jensen, Carsten
Toftevangen 7, Meløse, 3320 Skævinge . 42 11 01 60

SMED- OG MASKINVÆRKSTEDER

Jensen, Vagn
Strøvej 14, 3320 Skævinge 42 28 80 09

SNEDKERMESTRE

Hansen, Løff E.
Strøbjergvej 13, Sigerslevøster,
3600 Frederikssund 42 28 81 63

Sommerhuse, helårshuse,
tilbygninger, ombygninger, køkkener.
Alt i vinduer og døre med termoruder
Specielt træarbejde og inventar
udføres efter mål.

BYG Medlem af Byggeriets
Arbejdsgivere og
Garantifordningen

Leif E. Hansen

Bygnings- og maskinsnedkeri
Sigerslevøster, 3600 Frederikssund
TLF. 42 28 81 63

Efter 16-4-97 ændres nr. til 48 28 81 63

Jensen, Birger
Engvej 24, 3330 Gørlose 42 27 87 08

FÅ ET GODT
TILBUD PÅ
**Tætte
Vinduer**

I spec. mål
eller over
100
standard-
mål på
lager.

SNEDKER- OG
TØMRERMESTER

BIRGER JENSEN

Engvej 24
3330 Gørlose

42 27 87 08



medlem af
BYG
og garantifordningen

Kristoffersen, Bent
Strøbjergvej 7, Sigerslevøster,
3600 Frederikssund 42 28 83 41

**Makco Byg aps, Tømrer -
Snedkerfirmaet**
Harløsevej 36, 3320 Skævinge 42 28 84 56

Skævinge Vinduescenter & Maskinsnedkeri
Strøvej 38-40, 3320 Skævinge 42 28 80 99

frovin  dansk vindues kontrol
vinduer og døre 



**Skævinge Vinduescenter
og Maskinsnedkeri ApS**

Se vor udstilling

STRØVEJ 38-40 Tlf. 42 28 80 99
3320 Skævinge Fax 42 28 90 45

SOLCENTRE

Elly, Salon
Kurreholmvej 10, 3330 Gørlose 42 27 81 65

Salon Elly
Consul Solarium
Efter aftale udenfor
normal åbningstid
42 27 81 65

Meløse Sol
Bolandsvej 10, Meløse, 3320 Skævinge . . 42 11 04 32

Meløse Sol

Silver Satellit

med 32 rør samt ansigtsfelt

Man.-tors. 10-19

Fredag 10-20

Lørdag 10-17

Henv. 42 11 04 32

Bolandsvej 10, Meløse

Pedan Sol & Sko
Lystrupvej 23, 3330 Gørlose 42 27 84 89

Hvor findes
den lokale
tømremester?

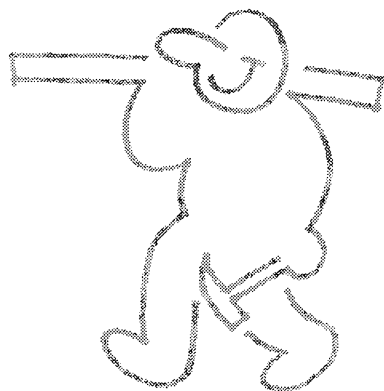

på
MOSTRUP'S
Gule Sider!

SOMMERHUSUDLEJNING

Se tillige Feriehusudlejning

DanCenter Gilleleje/Nordsjælland
Tinkerup Strandvej 32, 3250 Gilleleje 48 35 57 76

Se vor annonce på modstående side

SPAREKASSEN

Se Banker

SPORTS- OG IDRÆTTSANLÆG

Se tillige Svømmehaller og -bade

Gørlese stadion
Strøvej 96, 3330 Gørlese 42 27 86 30

Lille Lyngby Træningshal
Skolevej 7, Meløse, 3320 Skævinge 42 11 06 48

Meløse stadion (St. Lyngby I.F.)
Skolevej 5 B, Meløse, 3320 Skævinge 42 11 06 55

Sigerslevsøster stadion
Strøbjergvej 33, Sigerslevsøster,
3600 Frederikssund 42 28 82 37

Skævinge sportshal
Hårøsevej 15 A, 3320 Skævinge 42 28 81 04

Skævinge stadion ("Skjold")
Hårøsevej 17 F, 3320 Skævinge 42 28 81 13

STRÅTAGE

Se Tækkemænd

SUNDHEDSPLEJE

Al henvendelse vedrørende sundhedsplejernet til
Kommunekontoret,
Børne- og Kulturforvaltningen, Hårøsevej 20,
3320 Skævinge, 42 28 83 16.

SYGEHUSE

Amtssygehuse

AMTSSYGEHUSE

Frederikssund Sygehus
Frederikssundsvej 30,
3600 Frederikssund 48 29 59 59

Hillerød Sygehus.
Helsevej 2, 3400 Hillerød 48 29 48 29
Direkte gennemvalg: 48 29 + lokalnummer.

Sygehuset Øresund
Usserød Kongevej 102, 2970 Hørsholm . . 48 29 29 29
Direkte gennemvalg: 48 29 + lokalnummer.

Sygehuset Øresund, Helsingør.
Esrumvej 145, 3000 Helsingør 48 29 29 29
Direkte gennemvalg: 48 29 + lokalnr. Sengeantal
(Helsingør + Hørsholm) 355.

TAGDÆKNING

K.B.K. Tagentreprise A/S
Munkegårdsvej 21, 3490 Kvistgård 49 13 85 35

Se vor annonce på næste side

Nordkystens Tagdækning
Mestervangen 12, 3230 Græsted 42 29 26 40

Se vor annonce på næste opslag

Rubrikken fortsættes næste side

K.B.K Tagentreprise A/S

Entreprenører og ingeniører
Udførelse af tagdækning med
forsikringsdækket garanti



Tilsluttet Garantiselskabet Dansk Tagdækning
Autoriseret alkor folie Entreprenør

- kommer overalt på Sjælland -

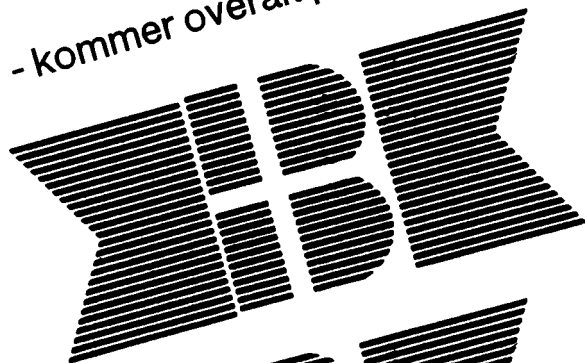

Tagpap
Tagfolie
Isolering
Skifertage
Zink- og aluminiumtage
Fugtisolering

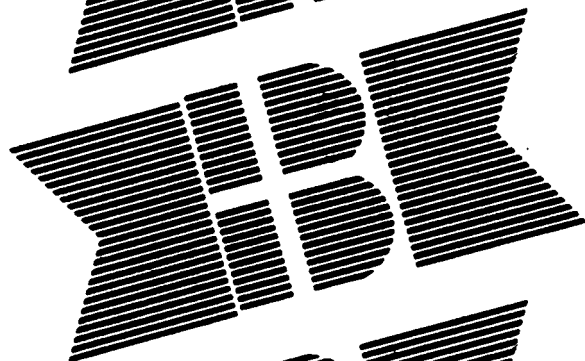

Alle følgearbejder
kan tages med, så
De kun behøver at
henvende
Dem et sted

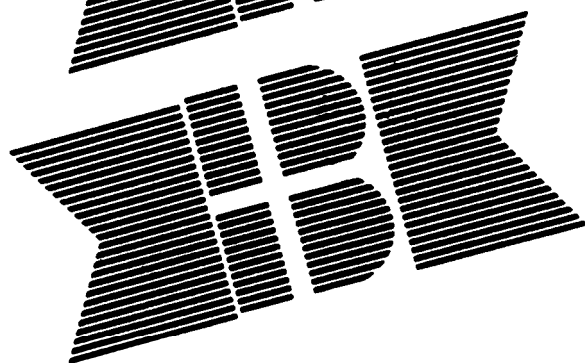

Munkegårdsvej 21
3490 Kvistgård
49 13 85 35

firmaer, forretninger, forhandlere... **MØD DEM I MOSTRUP'S**

- DIN TAGSPECIALIST...

**Det er bare om at dække sig,
også når det gælder husets tag**

PROTAN

Tag- og membransystemer

KVALITET PÅ TOPPEN

10 og 15 års garanti



**Tagpap, tagfolier, tagisolering, ståltage.
- Alt til taget**

Vi ser en sport i »en tilfreds kunde«

N

**NORDKYSTENS
TAGDÆKNING A/S**

Tlf. 42 29 26 40

Telefax 42 29 26 80

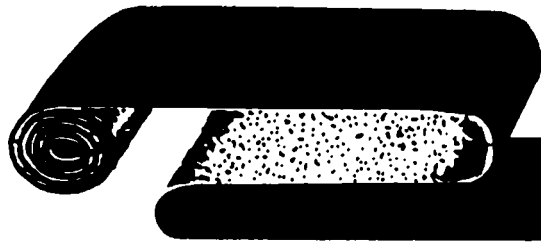

PRIMA TAGDÆKNING ApS

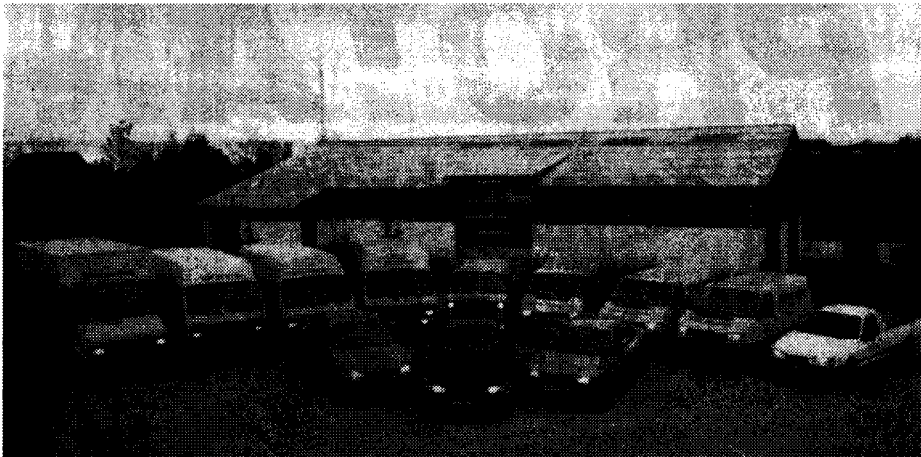

***Vi udfører
alle former for tagdækning og
blikkenslagerarbejde***

- ★ **Sarnafil** Tagfolie
- ★ Alkorplan Tagfolie
- ★ Alkorflex Tagfolie
- ★ Sikaplan Tagfolie
- ★ EPDM Tagdug
- ★ Altan- og terrassebelægning
- ★ Parkeringsdæk
- ★ Tagpaptag
- ★ Derbigumtag
- ★ Ståltag
- ★ Skiffertag
- ★ Mer-isolering

PRIMA TAGDÆKNING ApS

Kroghsvej 8, 4891 Toreby L . Biltlf. 40 13 98 73 . Faxnr. 53 86 93 73

53 86 98 73

Hillersøafdeling
Carl Åge Hansen
Tlf. 48 24 10 68
Biltlf. 40 37 89 53

Københavnsafdeling
Mogens Rasmussen
Tlf. 31 87 83 12
Biltlf. 40 14 98 73

firmaer, forretninger, forhandlere... MØD DEM I MOSTRUP'S

Prima Tagdækning ApS
Kroghsvej 8, Toreby, 4891 Toreby L 53 86 98 73

Se vor annonce på modstående side

TANDKLINIKKER, KOMMUNALE

Skævinge skoles børnetandklinik
Nygade 12, 3320 Skævinge 42 28 84 61

Tandklinikken Enghaveskolen
Skolevej 1, 3300 Frederiksværk 42 12 09 18
Leder: Overtandlæge Karen Egebjerg.

TANDLÆGER

Hansen, Karin Nøddegaard
Hovedgaden 15, 3320 Skævinge 42 28 90 37

Hanson, Charlotte
Frederiksværksgade 110, 3400 Hillerød . . 42 25 11 66
Konsultation efter aftale.

TAXI

Gørløse Taxi
Kurreholmvej 28, 3330 Gørløse 42 27 80 93

Gørløse Taxi

v/Jonas Olsen

4-8 pers. vogne

42 27 80 93

30 45 64 93

Svarer døgnnet rundt

Meløse Taxi
Bolandsvej 28, Meløse, 3320 Skævinge . . 42 11 04 69

MELØSE TAXI 48 21 24 69



MOBIL 30 54 89 44

4 og 8 personers TAXI

Institutionskørsel og
sygetransport udføres

TELEFONBØGER

Mostrups Forlag A/S
Farvergade 2, Postboks 2190,
1017 København K 33 97 03 33

TELEFONSELSKABER

Henvendelse om oprettelse af telefon rettes
til:

KTAS Telebutikken
Slotsarkaderne 34, 3400 Hillerød 33 99 14 15
Åben i lokal butikstid.
KTAS Kundeservice: 33 99 33 99.

Sonofon GSM
Vibevej 20, 2400 København NV 38 18 75 00

TINGLYSNING

Se Retsvæsen

TOLD- OG SKATTEVÆSEN

Told- og Skatteregion Hillerød.
Gefionsvej 6 C, 3400 Hillerød 48 29 06 28

TV-STATIONER

Se Radio- og TV-stationer

TÆKKEMÆND

Se tillige Stråtage

BTR Totalentreprise ApS
Hvedemarken 25, 3550 Slangerup 42 33 50 23

BENYT DIN LOKALE TÆKKER VI UDFØRER:

- ★ Projektering
- ★ Reparation og mønning af
stråttækte bygninger
- ★ Udnyttelse af tagetagen
- ★ Tække/Tømrerentreprise
- ★ Totalentreprise



BTR totalentreprise ApS

v/ BO TOFT RASMUSSEN

42 33 50 23

Kristiansen, Jan og Harald
Toftvangen 4, Meløse, 3320 Skævinge . 42 11 03 13

Kristiansen, Jørgen
Åvej 4, Kappelskov, 3320 Skævinge 42 11 01 61

TÆPPER

Garant Idehuset Hillerød
Carlsbergvej 32, 3400 Hillerød 48 24 18 88



Carlsbergvej 32
3400 Hillerød

48 24 18 88

Rubrikken fortsættes næste side

1000 VIS AF KVALITETSTÆPPER

Vi har det rigtige tæppe til enhver m²

Få SEGA's store udvalg af kvalitetstæpper direkte hjem til boligen.

Vi har altid Tæppebussen fyldt med de sidste nye dessiner i bl.a. væg til væg tæpper. Vores faguddannede konsulenter hjælper selvfølgelig med gode råd og ideer. Vi foretager opmåling og giver et uforpligtende tilbud på stedet - helt gratis. Vi sørger selvfølgelig også for en professionel pålægning.

De finder ikke den samme høje kvalitet billigere andre steder

-det **GARANTERER SEGA.**

Ring efter en SEGA Tæppebus, og vi er ved døren på det aftalte tidspunkt!

DE RINGER - VI KOMMER

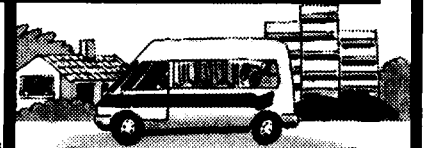

DE VÆLGER



VI MONTERER

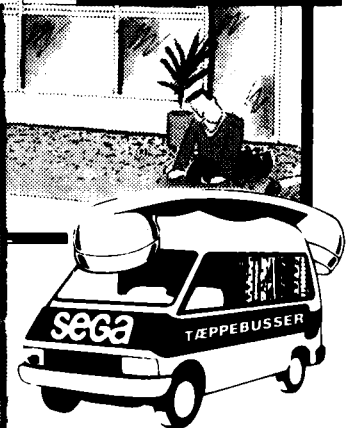

- TÆPPER
- LINOLEUM
- VINYL • KORK
- TRÆGULVE
- LAK, LUD, OLIE
- AFSLIBNING

sega

TÆPPER

SEGA er også
MARKISER • GARDINER

SKÆVINGE

49 20 12 00

KØBENHAVN

32 52 03 00

ØVRIGE SJÆLLAND

43 95 00 95

firmaer, forretninger, forhandlere... **MØD DEM I MOSTRUP'S**

Sege Tøpper
Agenavej 41, 2670 Greve 43 95 00 95

Se vor annonce på modstående side

TØMRERMESTRE

Birkebyg, Tømrerfirmaet
Strøbjergvej 26, Sigerslevøster,
3600 Frederikssund 42 28 92 72

TØMRERFIRMAET BIRKEBYG

Udfører alle byggearbejder
i hoved- eller totalentreprise

Strøbjergvej 26 - 3600 Frederikssund

42 28 92 72

Telefax 42 28 92 73 Biltlf. 30 45 08 01

Jensen, Arne J.
Industrivænget 18, Meløse,
3320 Skævinge 42 11 09 39

ARNE J. JENSEN

Tømrer- og snedkerfirma

42 11 09 39

Jensen, Birger
Engvej 24, 3330 Gørlose 42 27 87 08

FÅ ET GODT
TILBUD PÅ

Tætte Vinduer

I spec. mål
eller over
100
standard-
mål på
lager.

SNEDKER- OG
TØMRERMESTER

BIRGER JENSEN

Engvej 24
3330 Gørlose

42 27 87 08



medlem af

BYG
og garantiordningen

Jørgensen, Jens Arne
Hovedvejen 2 A, 3330 Gørlose 42 27 86 14



Jens-Arne Jørgensen
Tømrermester
Hovedvejen 2 A
3330 Gørlose
42 27 86 14

Privat:
Holmegårdsvænget 1
3320 Skævinge
42 11 06 61

Makco Byg aps, Tømrer - Snedkerfirmaet
Harløsevej 36, 3320 Skævinge 42 28 84 56



- Tømrer- og snedkerarbejde
- Totalentreprise
- Ny-, til- og ombygning
- Opsætning af fliser
- Opsætning af køkken og udestuer
- Isætning af døre og vinduer



Tømrer - Snedkerfirmaet

Makco Byg aps

Harløsevej 36
3320 Skævinge

42 28 84 56

Mobiltlf. 40 11 94 56

Biltlf. 30 22 64 56

Fax 42 28 84 56

Pedersen, Emmert
Hovedgaden 35, 3320 Skævinge 42 28 83 66



GÆLDER DET TØMRER- ELLER
SNEDKERARBEJDE SÅ ...

**Emmert
Pedersen**

Tømrer- og Snedkermester
3320 Skævinge, Hovedgaden 35

42 28 83 66

Mobiltlf. 40 13 61 66



Strø Mølle Akustik A/S
Strøvej 43, Strø, 3320 Skævinge 42 28 83 07

STRØ  AKUSTIK A/S
MØLLE

42 28 83 07

TØMRER- og SNEDKERARBEJDE
samt SKILLEVÆGGE og LOFTER

MERE END 25 ÅRS ERFARING
I KVALITETSBYGGERI
MEDLEM AF BYGGERIETS ARBEJDSGIVERE

UDLEJNING

Léasy 80 60 90 80

80 60 90 80
LEASY[®]
Lej dig glad

UDLEJNING, SERVICE

Frederiksværk Serviceudlejning
 Industrihaven 4, 3300 Frederiksværk 42 12 41 68

Frederiksværk Serviceudlejning
 Industrihaven 4
 3300 Frederiksværk
42 12 41 68

Hillerød Serviceudlejning
 Poppelvej 13, 3320 Skævinge 42 28 86 39

Hillerød Service Udlejning
 borde, stole, service og telte
42 28 86 39
 Biltlf. 40 11 67 81

UNDERVISNING

Se Skoler

VANDFORSYNING

Vandets hårdhedsgrad kan oplyses ved kontakt til de enkelte vandværker.

Kommunale vandværker
 Private vandværker

KOMMUNALE VANDVÆRKER

St. Lyngby vandværk
 Henv.: Teknisk afdeling, Harløsevej 20,
 3320 Skævinge 42 28 83 16
 I perioden 1/4-1/10 er havevanding kun tilladt i tidsrummet mellem 20-22 som følger:
 Ulige husnumre: Mandag og onsdag
 Lige husnumre: Tirsdag og torsdag.

PRIVATE VANDVÆRKER

Grimstrup boring
 Fmd.: Bruno Christensen, Grimstrupvej 114,
 3310 Ølsted 42 28 87 92

Gørløse vandværk I/S
 Engvej 43, 3330 Gørløse 40 27 27 57
 Kasserer: Paw Olsen, 42 27 81 10.

Meløse vandværk I/S
 Fmd.: Kurt Jensen, Bolandsvej 24, Meløse,
 3320 Skævinge 42 11 02 66

Sigerlevester vandværk
 Fmd.: Bent Thrane, Strøbjergvej 9, Sigerlevester,
 3600 Frederikssund 42 28 90 95

Skævinge vandværk I/S
 Fmd.: Bend Jørgensen, Østervej 1,
 3320 Skævinge 42 28 81 82
 I tidsrummet 1/5-1/10 er havevanding kun tilladt mellem 19-22, som følger:
 ulige husnumre må vande på ulige datoer, lige husnumre må vande på lige datoer, vanding med spreder er ikke tilladt.

Strø Vang vandværk
 Fmd.: Poul Erik Lauritzen, Strøvej 80, Strø,
 3320 Skævinge 42 27 90 50

Strøllille vandværk
 v/ Svend Erik Pedersen, Strøllillevej 6, Strøllille,
 3320 Skævinge 42 28 86 02

Ebelholtvang/Kappelekov vandværk I/S
 Fmd.: Knud Jørgensen, Ebelholt 2,
 3400 Hillerød 42 11 04 14

VEJVISERE

Mostrups Forlag A/S
 Farvergade 2, Postboks 2190,
 1017 København K. 33 97 03 33

VINDUER

Skævinge Vinduescenter & Maskinudkøber
 Strøvej 38-40, 3320 Skævinge 42 28 80 99
 Se annoncen på forsiden

VINDUESPOLERING

Gørløse Vinduespolering
 Ved Kirken 8, 3330 Gørløse 42 27 81 16

Etabl. 1967
 Rimeligt
 prisniveau



Træffes bedst efter kl. 15.00
GØRLØSE VINDUESPOLERING
42 27 81 16

Per's Rengøring og Vinduespolering
 Bolandsvej 10, Meløse, 3320 Skævinge. . 42 11 04 32

PER'S RENGØRING & VINDUESPOLERING
 v/Per Svendsen

Vi pudser ALT:
 Virksomheder, kontorer,
 butikker, private m.m.

ALLE former for rengøring,
 tæpperens, hovedrengøring,
 daglig rengøring m.m.

Kvalitet så det ses.
 Ring for uforpligt. tilbud.
42 11 04 32
 Bolandsvej 10, Meløse, 3320 Skævinge

VIKSSOMHEDSRÅDGIVNING

2B Management
 Baunehøjen 26, 3320 Skævinge 48 28 40 18

VOGTMÆND

Andersen, Erling
 Birkevej 24, 3320 Skævinge 42 28 85 84

Erling Andersen
 MASKINTRANSPORT



Blokvognstransport
 Tlf. 42 28 85 84
 Biltlf. 30 45 57 84
 og 30 45 04 84

Andersen, Svend Erik Slott
 Industrivej 8, 3320 Skævinge 42 28 85 89
 Biltlf. 30 22 75 89

Auto - Trans
 Baunetoften 30, 3320 Skævinge 42 28 87 08

Bay, Mogens
 Industrivej 11, 3320 Skævinge 42 28 80 57

MOGENS BAY
 Fra 7-25 tons . Kran og grab
Tlf. 42 28 80 57 . Bil 30 46 01 57

Carlsen, Gerner
 Byvej 25, Meløse, 3320 Skævinge 42 11 00 48

Gerner Carlsen
 Al vognmandskørsel
 fra 7-23 tons + kran
Tlf. 42 11 00 48
 biltlf. 30 45 06 48
 og 30 45 14 48

Christensen A/S, John
Industriskellet 22, 3300 Frederiksværk... 47 77 18 00



Leje af containere
affaldsbehandling

JOHN CHRISTENSEN
Industriskellet 22-26, 3300 Frederiksværk
47 77 18 00
- et dansk selskab i RenoFlex gruppen

Nielsen, Flemming
Industrivej 10, 3320 Skævinge 42 28 86 03

Nielsen, Kaj
Jernbanevej 12, 3320 Skævinge 42 28 82 88

AL VOGNMANDS
KØRSEL UDFØRES
GRUS STEN MØRTEL
LEVERES
VOGNE FRA 7-24 TONS
KRANVOGN M-GRAB
VOGNMAND

KAJ NIELSEN
JERNBANEVEJ 12
SKÆVINGE
42 28 82 88

St. Lyngby Kran & Container
Store Lyngbyvej 53, Store Lyngby,
3320 Skævinge 42 11 00 12

Affaldsproblemer?

Kørsel m. kran
m/u grab og pallegaffel
Åbne og lukkede containere
i alle størrelser
Kørsel for alle erhverv
og private. Al vognmandskørsel
udføres. Grus og sten leveres

St. Lyngby
Kran & Container
v/Elith Andersen

42 11 00 12
Bittlf. 30 45 73 12

VVS-INSTALLATØRER

E.B. Oliefyrservice
Nyvej 16, Meløse, 3320 Skævinge 42 11 01 02
Se annoncen på bagsiden

Gørlose VVS ApS
Lystrupvej 1, 3330 Gørlose 42 27 82 39

Harløse VVS ApS
Hartøsevej 172, 3400 Hillerød 42 25 04 49

HARLØSE VVS

Aut. Gas, Vand, Sanitet
og Fjernvarme

Solvarme/Blikkenslager



42 25 04 49

Biltlf. 30 50 50 49 - 30 88 66 55

Naturgasekspert

Meløse VVS Forretning
Byvej 24, Meløse, 3320 Skævinge 42 11 00 35
Se annoncen på forsiden

Pedersen, Freddy Oluf
Holmegårdsparken 8, St Lyngby,
3320 Skævinge 42 11 02 40

Skævinge VVS ApS
Nygade 2, 3320 Skævinge 42 28 83 76

BLIKKENSLAGERARBEJDE
CENTRALVARME
SANITET-BADEVÆRELSE
FJERNVARME
SOLVARME



Skævinge
VVS ApS

V/Aut. Gas- og vandmester
Peder Sørensen, Nygade 2
Skævinge. Tlf. 42 28 83 76

42 28 83 76

ZONETERAPEUTER

Andersen, Evy
Kurreholmvej 23, 3330 Gørlose 42 27 85 12

ZONETERAPI
NEURO-MUSKULÆR MASSAGE
SPORTSSKADER

Examineret zoneterapeut

Evy Andersen

Kurreholmvej 23, Gørlose Tidsbestilling: 42 27 85 12

Helseklinikken

Strøllillevej 4, Strøllille, 3320 Skævinge ... 42 28 85 72

ÆLDREINSTITUTIONER

Beskyttede boliger

BESKYTTEDE BOLIGER

Bauneparken sundhedscenter
Hartøsevej 24, 3320 Skævinge 42 28 80 10

Leder: Karin Martinussen.
52 beskyttede boliger.
Aflastningsplads, dagcenter, fysio- og ergoterapi,
hjemmepleje og hjemmehjælp.

ØL- OG MINERALVANDSDEPOTER

Faxe Ceres Depot

Industrivej 12, 3320 Skævinge 42 28 90 79

Telefontavle

NORDKYSTENS TAGDÆKNING A/S,**42 29 26 40**

MALERFIRMAET
BENT THRANE APS

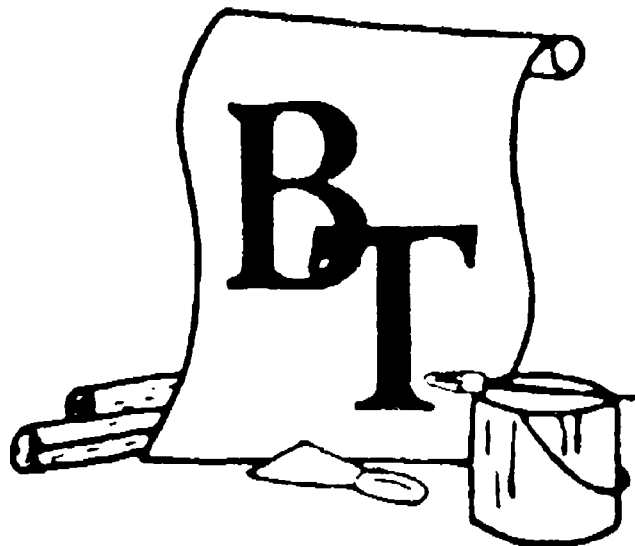

Strøbjergvej 9, 3600 Frederikssund

42 28 90 95

Fax 42 28 91 30

Biltlf. 30 53 74 76 . Mobiltlf. 40 53 74 76

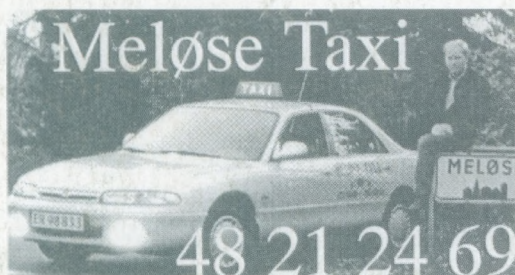

v/Henning Sørensen

Bolandsvej 28, Meløse
3320 Skævinge

48 21 24 69

4 og 8 personers taxi



**BRILLER
KONTAKTLINSER**

KØIE
PROFIL OPTIK

Slotsgade 24 . Hillerød . 42 26 49 43

**Boligen solgt - ellers er det gratis
- og vi mener det**

Scheel + Orloff
...sammen med Nykredit

v/ Lars Busk og Christian M. Andersen

Statsaut. ejendomsmæglere og valuar

**NORDSJÆLLANDS
STØRSTE BOLIGBUTIK**

Københavnsvej 25 . 3400 Hillerød

Tlf. 42 25 19 00

**E.B. V.V.S. og
Oliefyrservice**

v/Einar B. Pedersen

**Blikkenslagermester
og VVS-installatør**

Fjern-

varme

Central-

varme



GAS

VAND

SANITET

Nyvej 16 - 3320 Skævinge

42 11 01 02