



# Danskernes Historie Online

Danske Slægtsforskeres Bibliotek

## Dette værk er downloadet fra Danskernes Historie Online

**Danskernes Historie Online** er Danmarks største digitaliseringsprojekt af litteratur inden for emner som personalhistorie, lokalhistorie og slægtsforskning. Biblioteket hører under den almennyttige forening Danske Slægtsforskere. Vi bevarer vores fælles kulturarv, digitaliserer den og stiller den til rådighed for alle interesserede.

### Støt vores arbejde – Bliv sponsor

Som sponsor i biblioteket opnår du en række fordele. Læs mere om fordele og sponsorat her: <https://slaegtsbibliotek.dk/sponsorat>

### Ophavsret

Biblioteket indeholder værker både med og uden ophavsret. For værker, som er omfattet af ophavsret, må PDF-filen kun benyttes til personligt brug.

### Links

Slægtsforskernes Bibliotek: <https://slaegtsbibliotek.dk>

Danske Slægtsforskere: <https://slaegt.dk>

Læs om  
din nye Kommune

# MOSTRUP

## Skævinge Kommune

### Den Grønne Vejviser 2005 - 2006



**Tommy's Autocenter** ApS

**DIN BILPARTNER**

Industrivej 6 - 3320 Skævinge

TOYOTA 30 års erfaring

**48 28 85 44**

skaevinge@dinbilpartner.dk



**Når du skal have varmen...**

- Fyringsolie
- Automatisk Olielevering
- OliefyrService
- Maxpris Garanti®
- VarmeKonto
- Brænde & briketter

**70 135 135**

...Døgnet rundt

**STATOIL**

**Grønbech EL**

v/Hans Jakob Grønbech  
**HILLERØD • MELØSE**

Fax 48 21 26 54

**40 14 96 54**

www.groenbech-el.dk

**Installationsfirmaet**  
Svend Nøddegård Hansen

v/aut. El-installatør  
Svend Nøddegård Hansen  
Hovedgaden 15 A  
3320 Skævinge

• Alt i EL-installationer

**48 28 42 01**

**DØGNVAGT**



## Arresø Begravelsesforretning



Annette og Michael Jensen

Amtsvejen 13 · St. Lyngby · 3310 Ølsted

**47 74 99 00**

*Døgnvagt*



*Deres lokale bedemand gennem 20 år*

Fax 48 21 06 01 • Bil 20 29 86 14



**Trappe Manden**

Jens-Arne Jørgensen

Holmegårdsvænget 1  
3320 Skævinge

**Tlf. 48 21 06 61**

**Stjerne Huset**

-kvalitet helt fra bunden...

Alt indenfor  
**TØMRER-  
SNEDKER-  
MURER-  
ENTREPRISER**



Vi bygger efter dine  
inderste ønsker...

www.stjerne-huset.dk

Højvang Byg

Tlf. 24 25 31 45 - 75 73 58 11



**Tag et barn i hånden!**

Klik [www.bornefonden.dk](http://www.bornefonden.dk)  
eller ring 7022 1211



**BØRNEfonden**

# 1 krone om dagen gør en forskel

## Hjælp børnene

For dig lyder det måske ikke af meget.

En krone om dagen. Men for én af verdens 250 millioner børnearbejdere kan 1 krone om dagen fra dig få stor betydning.

Den kan være med til at sikre skolegang

– og fjerne barnet fra det skadelige arbejde. For én af verdens alt for mange børnesoldater eller børneprostituerede kan din krone om dagen hjælpe med til at genvinde den tabte barndom.

Og for et af Danmarks mindre velstillede børn kan din krone om dagen betyde weekend- og ferieophold hos familier, der kan give overskud og varme.

Det lyder af så lidt – men meld dig ind i Red Barnet. Sammen kan vi gøre en forskel for nogle af verdens mest udsatte børn. Og det koster dig altså kun – 1 krone om dagen.

Ring **35365555** eller klik **[www.redbarnet.dk](http://www.redbarnet.dk)**



**Red Barnet**

Save the Children Denmark

### Kommunen informerer på siderne med grønne fingermærker

Alarm .....	2
Kommunens administration .....	5
Oplysninger til borgerne .....	8
Din nye kommune .....	36
Rettelseskupon .....	45

## Navne

### Navnefortegnelse

Alfabetisk oversigt over navne på borgere, firmaer, foreninger, institutioner, skoler m.m.

## Adresser

### Adressefortegnelse

Alfabetisk oversigt over gader og veje med borgere, firmaer, institutioner, skoler m.m.

## Kort

### Kort over kommunen

Kort over kommunen med gadefortegnelse

## Fag

### Mostrup Gule Sider

Oversigt over virksomheder, firmaer, forretninger, foreninger, institutioner, m.m. optaget i brancheorden



# ALARM

1-1-2

## ALARM RING

**Du skal give besked om:**

- Hvor ulykken er sket
- Hvad der er sket
- Hvor mange der er kommet til skade
- Hvorfra der ringes

# 1-1-2

**- og bliv ved telefonen indtil melding er givet**

### Politi

Politigården i Hillerød,  
Døgnvagt . . . . . 48 26 14 48

### Strømsvigt og fejl ved vejbelysning

NESA, Døgnvagt . . . . . 72 10 20 30

### Vandforsyning

De private vandværker  
Se Mostrup Gule Sider

### Naturgas

HNG I/S,  
Døgnvagt/Kontrolcenter . . . . 39 54 70 10

### Varmeforsyning

Se Mostrup Gule Sider

Lægevagt . . . . . 48 25 00 41

### Særtjeneste for døde

Nødkaldsnummer . . . . . 80 80 33 11

# Mostrup - Den Grønne Vejviser 2005/2006

## Mostrup i Skævinge Kommune

Officiel vejviser redigeret i samarbejde med Skævinge Kommune.

28. årgang.

Udgivet i august 2005. Oplag: 3.400.

Vejviserens oplysninger er indhentet i perioden 18. februar - 23. juni 2005.

Personoplysningerne er ajourført 2. juni 2005.

Lokalfotos i Information venligst udlånt af Skævinge Kommune.

Mostrup er uden ansvar for tab, ulemper eller skader, som er forårsaget af fejl eller mangler ved indholdet eller skyldes forsinkelser af vejviseren, uanset om årsagen skyldes uagtsomme handlinger eller udeladelser begået af Mostrup.

Pris kr. 175 incl. moms.

Vejviseren sælges gennem boghandlen eller på [www.eniroshop.dk](http://www.eniroshop.dk)

## Tryk m.v.

Tryk: Vestjysk Rotation I/S

Bogbind: Chr. Hendriksen & Søn A/S

## © Mostrup

Eniro Danmark A/S 1978.

Tekst, udformning og systematik er beskyttet i h.t. lov om ophavsret og må derfor ikke gengives uden tilladelse fra udgiveren.

## Mostrup

Eniro Danmark A/S

Amager Boulevard 115

Postboks 1921, 2300 København S.

Telefon 88 38 36 00

Fax 88 38 36 10

e-mail: [eniro@eniro.dk](mailto:eniro@eniro.dk)

[www.eniro.dk](http://www.eniro.dk)

Bank 2149-3484466784

CVR-nr. DK 18 93 69 84



## Mostrup - Den Grønne Vejviser i Skævinge

Vejviseren redigeres i et samarbejde med de kommunale forvaltninger, det lokale erhvervsliv og kommunens borgere.

Vejviseren indeholder kommunale informationer og offentlige serviceydelser, navne, adresser og telefonnumre på borgere, institutioner, foreninger og erhvervsdrivende i kommunen, samt detaljerede kort med gadefortegnelse.

Dette indhold gør vejviseren til et effektivt informationsmedie om kommunen til borgerne.

## Internet

De lokale kommunale informationer ajourføres løbende på [www.eniro.dk](http://www.eniro.dk) - og her kan du samtidig søge informationer om alle Danmarks 271 kommuner. Du kan også se telefonnumre på borgere og erhvervsdrivende samt kort over hele Danmark.

Brug et par minutter på [www.eniro.dk](http://www.eniro.dk) - og se de mange nyttige søgemuligheder.

## Gode ideer

Vi ønsker selvfølgelig at gøre en god vej viser endnu bedre.

Derfor vil vi gerne høre fra dig. Har du en god ide eller en rettelse til vejviseren, så fortæl os det venligst.

Du kan ringe til os på telefon 88 38 36 00, sende os en e-mail: [eniro@eniro.dk](mailto:eniro@eniro.dk) eller bruge rettelseskuponen bagest i afsnittet Information.

## Omdeling

Vejviseren omdeles gratis til alle husstande, butikker, kontorer og institutioner i kommunen. Har du brug for flere eksemplarer, kan de købes hos din lokale boghandler eller på [www.eniroshop.dk](http://www.eniroshop.dk)



Denne bog kan genbruges, da den er svanemærket, hvilket betyder, at en række skrappemiljøkrav er opfyldt.

# Borgmesteren har ordet



Borgmester Ole Roed Jakobsen.

## Kære borgere i Skævinge Kommune

Skævinge Kommune er en dejlig landkommune centralt beliggende i det skønne Nordsjælland. Vi har stor fokus på den fortsatte udvikling og udbygning af kommunen, men lægger stor vægt på bevarelse af vores særlige kvaliteter, nemlig nærhed, trivsel og vækst i et harmonisk samspil.

I forbindelse med kommunalreformen sammenlægges Skævinge og Hillerød kommuner. Målet er etablering af en perspektivrig og nytænkende kommune, hvor det fælles potentiale bl.a. skal udmøntes i en visionær og ekspansiv by- og erhvervsudvikling, baseret på aktiv dialog og et bredt forankret lokaldemokrati.

I Skævinge Kommune er borgerne altid i centrum, hvilket du vil mærke ved henvendelser på rådhuset, hvor vi lægger stor vægt på at yde borgerne en professionel og kvalificeret hjælp.

Borgerne skal kunne komme i kontakt med kommunen, når det passer dem. I 2004 kunne vi præsentere kommunens nye hjemmeside: [www.skaevinge.dk](http://www.skaevinge.dk), med adgang til en hel række nye on-line serviceydelser, og det er mit klare mål, at hjemmesiden i løbet af en overskuelig fremtid skal danne rammen om det »døgnåbne« rådhushus.

Den nye hjemmeside giver tillige adgang til den digitale kommuneplan, med mulighed for at borgerne kan hente informationer om, hvad der gælder for netop deres

ejendom og herunder oplysninger om hvilke lokalplaner der er knyttet til matriklen samt informationer om kloakforhold og ledningsførelse mv.

At yde service og kvalitet overfor borgerne er en selvfølge i Skævinge Kommune. Derfor lægger vi meget vægt på, at kommunens basisydelser er i top.

Vi har i 2004 gennemført en om- og tilbygning af Ll. Lyngby Skole, og har netop igangsat et tilsvarende udviklingsprojekt på Skævinge Skole. Endelig er der i 2005 taget første spadestik til en total om- og tilbygning af vores sundhedscenter Bauneparken i Skævinge, med henblik på at kunne tilbyde vores ældre borgere tidssvarende boliger og optimale aktivitets- og genoptræningsfaciliteter.

Vi har en tæt kontakt til borgerne i Skævinge Kommune, med plads til en åben dialog og meningsudvekslinger på tværs. Såvel forvaltningen, som kommunalbestyrelsen og jeg modtager meget gerne gode ideer og forslag til forbedring og udvikling.

Med venlig hilsen

**Ole Roed Jakobsen**  
Borgmester



# Skævinge Kommune



## Rådhuset

Harløsevej 20, 3320 Skævinge

Tlf. 48 27 20 00

Fax 48 27 20 10

E-mail: [kommunen@skaevinge.dk](mailto:kommunen@skaevinge.dk)

Hjemmeside: [www.skaevinge.dk](http://www.skaevinge.dk)

Postgiro 6 40 95 63

CVR: 25 76 33 19

Ekspedition- og telefontid: Mandag-  
tirsdag-onsdag 9-15, torsdag 9-18 og  
fredag 9-12.

(Hvor intet andet er anført, er adresse,  
tlf. og eksp. som ovenfor).

Rådhuset holder lukket mellem jul og  
nytår samt 1. maj, fredag efter Kr. Him-  
melfartsdag og Grundlovsdag.

Areal i ha .....5.834  
Folketal 18/4 2005 .....6.106

## Beskatning 2005

Komm. udskr.procent .....20,60  
Amtskomm. udskr.procent .....11,60  
Kirkeskatteprocent .....0,88  
Beskatning ialt .....33,08  
Komm. gr.skyldspromille .....11,0  
Amtskomm. gr.skyldspromille .....10,0  
Grundskyldspromille ialt .....21,0

## Personfradrag 2005

Unge ugifte under 18 år .....27.900 kr.  
Andre .....37.600 kr.

## Beløbsgrænser 2005

Topskat .....311.500 kr.  
Mellemskat .....259.500 kr.

## Kommunalvalget den 20. nov. 2001

Vælgere .....4.119  
Gyldige stemmer .....3.646  
Blanke og ugyldige .....67  
Ialt afgivne stemmer .....3.713  
Stemmeprocent .....90,1  
Stemmefordeling (mandater):  
A 598 (2), C 1624 (5), V 1181 (4), T  
(Borgerlisten) 243 (0)

## Kommunal- bestyrelse

### Borgmester:

Vicepolitikommisær

Ole Roed Jakobsen .....(V)

Toftvangen 1, Meløse,

3320 Skævinge

Tlf. 48 21 21 10

E-mail: [orj@skaevinge.dk](mailto:orj@skaevinge.dk)



Skævinge Rådhus. Fotograf: Fotomageren.

### Viceborgmester:

Gårdejer

Finn Palle Hansen .....(C)

Mankegård, Langelinievej 7,

Sigerslevøster, 3600 Frederikssund

Tlf. 48 28 85 88

E-mail: [fha@skaevinge.dk](mailto:fha@skaevinge.dk)

### Øvrige medlemmer:

Konduktør

Lars Ole Skovgaard Larsen .....(C)

Solvej 24, 3330 Gørkløse

Tlf. 48 27 88 99

E-mail: [los@skaevinge.dk](mailto:los@skaevinge.dk)

Overlærer

Mads Lundgren .....(A)

Rosenallé 43, 3320 Skævinge

Tlf. 48 28 83 85

E-mail: [mal@skaevinge.dk](mailto:mal@skaevinge.dk)

Gårdejer

Dan Riise Andersen .....(V)

Harløsevej 46 B, 3320 Skævinge

Tlf. 48 28 90 80

E-mail: [dri@skaevinge.dk](mailto:dri@skaevinge.dk)

Entreprenør

Sejer Meldgaard .....(C)

Holmegårdsvænget 7, St. Lyngby,

3320 Skævinge

Tlf. 48 21 05 01

E-mail: [sme@skaevinge.dk](mailto:sme@skaevinge.dk)

Overassistent

Allis Skovbjerg Jepsen .....(C)

Krogvej 11, 3320 Skævinge

Tlf. 48 28 90 10

E-mail: [asj@skaevinge.dk](mailto:asj@skaevinge.dk)

### Murermester

Louis Christian Jessen .....(V)

Strøvej 52, 3320 Skævinge

Tlf. 48 28 86 13

E-mail: [loj@skaevinge.dk](mailto:loj@skaevinge.dk)

Uddannelseskonsulent

Jette Fog .....(C)

Lindebjergvej 4, 3320 Skævinge

Tlf. 48 28 92 84

E-mail: [jfo@skaevinge.dk](mailto:jfo@skaevinge.dk)

Sygehjælper

Lene Lunde .....(A)

Travegårdsvej 17, Meløse,

3320 Skævinge

Tlf. 48 21 01 90

E-mail: [lel@skaevinge.dk](mailto:lel@skaevinge.dk)

Personalechef

Hanne Kirkegaard .....(V)

Kildemosevej 14, Meløse,

3320 Skævinge

Tlf. 48 21 05 40

E-mail: [hko@skaevinge.dk](mailto:hko@skaevinge.dk)

## Udvalg, nævn og kommissioner

### Økonomiudvalg

Fmd.: Ole Roed Jakobsen, Sejer Meldgaard,  
Dan Riise Andersen, Mads Lundgren,  
Finn Palle Hansen



# Kommunens administration

## Stående udvalg

### Plan- og forsyningsudvalget

Fmd.: Dan Riise Andersen, Allis Skovbjerg Jepsen, Jette Fog, Louis Jessen, Mads Lundgren

### Kultur- og Sundhedsudvalget

Fmd.: Sejer Meldgaard, Lars Ole Skovgaard Larsen, Lene Lunde, Hanne Kirkegaard, Louis Christian Jessen

## Andre udvalg

### Skatteankenævnet

Fmd.: Lars Ole Skovgaard Larsen, Axel Kofod, Jette Fog, Torben Degn-Hansen, Niels Gerlach

### Hegnssyn

Fmd.: Robert Nordsberg, Poul Skovgaard, Niels Markussen

### Folkeoplysningsudvalg

Lars Ole Skovgaard Larsen, Hanne Kirkegaard, Allis Skovbjerg Jepsen

### Ældreråd

Fmd.: Bent Christoffersen, Lis R. Stigaard, Niels Lidegaard, Benthe Knak Nygaard, Ib Karstensen

### Klageråd vedr. hjemmehjælpsområdet

Fmd.: Lis R. Stigaard, Bent Christoffersen, Benthe Knak Nygaard, Hanne Kirkegaard, Sejer Meldgaard

### Udvalgsmøder

Udvalgene afholder møde hver måned undtagen i juli og december.

### Økonomiudvalget

3. mandag i hver måned kl. 8.00.

### Kultur- og sundhedsudvalget

1. torsdag i hver måned kl. 8.00.

### Plan- og Forsyningsudvalget

1. tirsdag i hver måned kl. 13.15

### Beredskabskommissionen

Ole Roed Jakobsen, Allis Skovbjerg Jepsen, Sven Høier, Søren Buus Hansen, Jørgen Skat-Rørdom Hvis der er spørgsmål kan man skrive en e-mail til Beredskabskommissionen på: kommunen@skaevinge.dk

### Børn- og Ungeudvalget

Fmd.: Allis Skovbjerg Jepsen, Dan Riise Andersen, Mads Lundgren Hvis der er spørgsmål kan man skrive til udvalget på e-mail: kommunen@skaevinge.dk

## Administration

### Målsætning

Vi vil yde borgerne en hurtig individuel faglig kompetent og venlig behandling. Skriftlige henvendelser vil således blive besvaret inden for 10 dage, eventuelt i form af en kvittering for den modtagne henvendelse, hvori det oplyses, hvem der behandler denne, samt hvornår den forventes færdigbehandlet. Tidsbestilling: De har altid mulighed for, forud for en personlig henvendelse til Borgerservice, at aftale tid.

Derved opnår De, at den person, De skal tale med, er til stede og samtidig er forberedt på at tage sig af netop Deres henvendelse.

Ved tidsbestilling vil De i særlige tilfælde kunne træffe aftaler udenfor Rådhusets normale åbningstid.

Ved ønske om tidsbestilling retter De blot henvendelse til Borgerservice eller den medarbejder, der skal behandle henvendelsen.

Personlig henvendelse til socialrådgivere/socialformidler forudsætter, at der forinden er foretaget tidsbestilling.

Kommaldirektør  
Bjarke Steen Johansen

## Direktionen

Kommaldirektør  
Bjarke Steen Johansen  
Forvaltningschef  
Per Poulsen  
Forvaltningschef for Teknisk afdeling og Borgerservice  
Simon Rasmussen

## Ledelsessekretariatet

Kommaldirektør  
Bjarke Steen Johansen

## Borgerservice

Leder  
Hanne Holst Jacobsen

## Økonomiafdelingen

Økonomichef  
Tage Westergaard

## Personale- og Skatteafdelingen

Personale- og Skattechef  
Bjarne Henriksen

## Teknisk Afdeling

Teknisk chef  
Simon Rasmussen

### Brandinspektør

E. Simonsen  
Tlf. 48 26 70 42

### Materielgården

Industrivej 4, 3320 Skævinge  
Tlf. 48 27 21 41  
Vejformand  
Jens Erik Jørgensen



Informationen på Rådhuset. Fotograf: Fotomageren.

*Centralrensningsanlæg*  
Ådalen 1, 3320 Skævinge  
Tlf. 48 27 21 51  
Driftsleder  
Allan Pedersen  
Tlf. 48 25 38 16

## **Børne- og Kulturafdelingen**

Børne- og Kulturchef  
Søren Staack

*Familieafsnit og  
Pædagogisk-Psykologisk Rådgivning*  
Ledende psykolog  
Jens Sandvad Pedersen

*Socialfagligt område (Børn, unge,  
familier)*  
Socialfaglig leder  
Malthe Schultz-Petersen

*Sundhedsplejen*  
Faglig leder  
Marianne Bille

## **Erhvervs- og Pensionsafdelingen**

Forvaltningschef  
Per Poulsen

## **Sundhedsafdelingen**

Sundhedschef  
Karin Martinussen

*Sundhedscentret Bauneparken*  
Sundhedschef  
Karin Martinussen

# Oplysninger til borgerne

Afsnittet Oplysninger til borgerne er en oversigt over de tilbud, som kommunen, amtet og staten giver borgerne.

I forbindelse med beskrivelsen af de enkelte serviceydelser er der en henvisning til, hvor du kan få flere informationer.

## A

Abort .....	10
Adoption .....	10
Adressebeskyttelse .....	10
Advokatvagt .....	10
Affald .....	10
Aids/Hiv .....	10
Aktindsigt .....	10
Aktivering .....	11
Alkoholproblemer .....	11
Amtet .....	11
Ankesager, sociale .....	11
Arbejdsformidlingen .....	11
Arbejdsgiverkontrol .....	11
Arbejdsskader .....	12
Arveafgift .....	12
Asbestaffald .....	12
ATP .....	12

## B

Barselsdagpenge .....	12
BBR-Ejermeddelelser .....	12
Beboerindskud .....	12
Bedriftssundhedstjeneste .....	12
Befolkningsprognose .....	12
Begravelse .....	12
Begravelseshjælp .....	12
Beskyttet bolig/Plejebolig .....	12
Beskæftigelse .....	12
Biblioteker .....	12
Bier og hvepse .....	13
Boligstøtte .....	13
Boligændringer .....	13
Bopælsattest .....	14
Brandslukning .....	14
Budget .....	14
Byggesager .....	14
Børne- og ungdomstandpleje .....	14
Børnebidrag .....	14
Børnefamilieydelse .....	14
Børnepasning .....	15
Børnetilskud .....	16
Børneundersøgelser .....	16

## C

Civilforsvar .....	16
--------------------	----

## D

Dagcenter .....	16
Dagcenter for demente borgere .....	16
Daginstitutioner .....	16
Daginstitutionskontor og pladsanvisning .....	17
Dagpenge .....	17
Dagpleje .....	17
Dagrenovation .....	17
Delpension .....	17
Dødsfald .....	17
Dåb/Navngivelse .....	18

## E

Efterlevelshjælp .....	18
Efterløn .....	18
Efterskoler .....	18
Ejendomsoplysningsskema .....	18
Ejendomsskat .....	18
Ejendomsvurdering .....	18
El-varme .....	18
Erhvervsaffald .....	18
Erhvervsinformation .....	18
Erhvervsservice .....	18
EU .....	19

## F

Faderskabssager .....	19
Farligt affald .....	19
Feriekort, attestation .....	19
Fisketegn .....	19
Fjernvarme .....	19
Flytning .....	19
Fodpleje .....	19
Folkeoplysningsloven .....	19
Folkedag .....	19
Folkedag .....	20
Folketing .....	20
Forbrugervejledning .....	20
Foreninger .....	20
Forsamlingshuse .....	20
Forskudsregistrering .....	20
Fredningsnævn .....	20
Fri proces .....	20
Fribefordring .....	20
Fødevarekontrol .....	20
Førtidspension .....	21

## G

Gaveafgift .....	21
Genbrugsstationer .....	21
Graviditetsundersøgelse .....	21
Gæstpladser .....	21

## H

Handicap .....	21
Handicapørsel med HT .....	21
Haveaffald .....	21
Havevanding .....	21

Hegnssyn .....	21
Hjemmehjælp .....	21
Hjemmeservice .....	21
Hjemmesygepleje .....	22
Hjælpe midler .....	22
HT-kort .....	22
Huslejenævn .....	22
Højskoleophold .....	22

## I

Idrætsanlæg .....	22
Informationstavler .....	22
Integration .....	22
Isskøjtebane .....	22
IT- og Telestyrelsen .....	23

## J

Jagttegn .....	23
----------------	----

## K

Kommunalbestyrelsesmøder .....	23
Kommunekontor .....	23
Konfirmation .....	23
Konkurrencerådet .....	23
Kontanthjælp .....	23
Krisehjælp .....	23
Kønssygdomme .....	23
Kørselshjælp .....	23

## L

Legetek/legetøjsudlån .....	23
Lokalhistorie .....	23
Lokalplaner .....	24
Losseplads .....	24
Læger, praktiserende .....	24
Lægskift .....	24
Lægevagt .....	24
Lønmodtagernes Dyrtdsfond .....	24

## M

Madudbringning .....	24
Medicintilskud .....	24
Ministerier .....	24
Mødrehjælpen .....	25

## N

Navneændring .....	25
--------------------	----

## O

Offerrådgivning .....	25
Olie- og kemikalieaffald .....	25
Områdegrupperne .....	25
Omsorgstandpleje .....	25
Orlovsordninger .....	25

## P

Pas .....	26
-----------	----

# Oplysninger til borgerne

Pension .....	26	Ungdomsskole, Den kommunale .....	32
Personlige tillæg .....	26	Ungdomsvejleder .....	32
Personnummer .....	27		
Pladsanvisning .....	27	<b>V</b>	
Pleje af døende og alvorligt syge .....	27	Valg .....	32
Politi .....	27	Vand .....	32
Prævention .....	27	Vandløb .....	33
Pædagogisk-Psykologisk Rådgivning ..	28	Varmeforsyning .....	33
		Vejbelysning .....	33
<b>R</b>		Vejvæsen .....	33
Radio- og tv-forstyrrelser m.m .....	28	Vielse .....	33
Radio- og tv-licens .....	28	Vilde katte .....	33
Redningsberedskab .....	28	Vælgererklæring .....	34
Registerindsigt .....	28	Værnepligt .....	34
Registreret partnerskab .....	28		
Rejsesygesikring .....	28	<b>Æ</b>	
Renseanlæg .....	28	Ældreboliger .....	34
Restancer .....	28	Ældreområdet .....	34
Retshjælp .....	29		
Revalidering .....	29	<b>Å</b>	
Rottebekæmpelse .....	29	Årsberetning .....	35
Rådgivning i sociale spørgsmål .....	29	Årsopgørelse .....	35
<b>S</b>			
Sankekort .....	29		
Servicetelefon .....	29		
Skadedyr .....	29		
Skatteankenævn .....	29		
Skattevejledning .....	29		
Skattevæsen .....	29		
Skilsmisse .....	29		
Skolebuskørsel .....	30		
Skoler .....	30		
Skolevæsen .....	30		
Skovvæsen .....	31		
Skødepåtegning .....	31		
Slam .....	31		
Snerydning .....	31		
Sommertid .....	31		
Spildevand .....	31		
Sports- og idrætsanlæg .....	31		
Statsamtet .....	31		
Sterilisation .....	31		
Storskrald .....	31		
Sundhedscentret .....	31		
Sundhedspleje .....	31		
Sygedagpenge .....	31		
Sygehusvalg .....	31		
Sygesikring .....	31		
<b>T</b>			
Telestyrelsen .....	32		
Transport .....	32		
Træffetid, borgmester og udvalgsfor- mænd .....	32		
<b>U</b>			
Udlån af kommunens lokaler .....	32		
Underholdsbidrag .....	32		



# Oplysninger til borgerne

## A

### Abort

Alle kvinder har ret til fri abort, hvis det sker inden udgangen af 12. svangerskabsuge.

Henvendelse om abort skal ske til din egen læge, anden praktiserende læge eller amtet.

### Adoption

Henvendelse om adoption rettes til amtets socialcenter, når barnet er dansk statsborger eller statsborger i et af de øvrige nordiske lande.

Gælder adoptionen et barn fra andre lande, rettes henvendelse til en adoptionsorganisation, der er godkendt af Justitsministeriet.



### Adressebeskyttelse

Folkeregistret kan beskytte din adresse, så private ikke kan få oplyst adressen. Adressebeskyttelse gælder for et år ad gangen, og beskyttelsen opretholdes automatisk ved flytning til en anden kommune.

Se tillige Folkeregistret under Kommunens Administration.

### Advokatvagt

Se Retshjælp

### Affald

Skævinge Kommune udarbejder planer for fjernelse af alle typer affald.

#### Dagrenovation

Man har pligt til at være tilmeldt den kommunale dagrenovation vedrørende husholdningsaffald.

Tilmelding sker ved henvendelse til Teknisk Afdeling.

Dagrenovationen udbydes i licitation.

Hver husstand får en plastiksæk.

Man kan tilmelde sig ugentlig eller 14. dags afhentning.

Brugeren skal selv sørge for affaldsstativ.

Betalingen opkræves 2 gange årligt sammen med forbrugsafgifterne.

#### Andet affald

Haveaffald, glas, papir, pap, bilbatterier, olie, kemikalier og storskrald må ikke kommes i plastiksækken til husholdningsaffald, men kan afleveres på:

Genbrugsstationen, Rønnevangsallé 5 i Hillerød, åbent mandag-søndag 9-17, dog ikke visse helligdage, 48 24 60 62.

Her findes containere, hvor man selv kan fordele sit affald.

Endvidere har Skævinge Kommune indsamling af storskrald 4 gange årligt samt haveaffald 3 gange årligt, som gratis kan benyttes af den enkelte husstand.

Der udsendes hvert år liste over afhentningsdatoer, hvorefter man skal tilmelde sig hos Borgerservice, hvis man vil have afhentet storskrald eller haveaffald (max 200 kg).

Aviser og flasker kan afleveres i de opstillede genbrugsbeholdere eller ved indsamling af storskrald.

### Aids/Hiv

Den praktiserende læge og amtets klinikker for kønssygdomme kan rådgive om hiv-smitte og aids.

Du kan få foretaget en hiv-test anonymt ved henvendelse til en anden læge end din egen eller på amtets klinikker for kønssygdomme.

Endvidere gives der telefonisk rådgivning og information følgende steder:

Aids-linien, 33 91 11 19, mandag-fredag 9-23, lør-, søn- og helligdage 11-18.

Center for Sex og Sundhed, 63 14 28 14, mandag-fredag 9-22, lør-, søn- og helligdage 16-22.



### Aktindsigt

#### Offentlighedsloven

Alle har ret til at få indsigt i dokumenter og oplysninger, der findes i den administrative sagsbehandling i kommunen.

Borgeren behøver ikke at være part i sagen, men skal blot vide at den sag, han ønsker aktindsigt i findes. Man må se alt, hvad der ikke er tavshedspligt om.

Man skal henvende sig til rådhuset eller direkte til den afdeling, der har med sagen at gøre. Man får svar på sin anmodning om aktindsigt inden 10 dage.

Det er gratis at se sagerne igennem.

Ønsker man fotokopier, er den første af hvert dokument gratis. Ønsker man flere, koster den første side 10 kr. og de følgende 1 kr. pr. side.

#### Forvaltningsloven

Man skal være part i en sag for at få aktindsigt efter forvaltningsloven. Man kan få aktindsigt i sager, hvor der er truffet eller skal træffes afgørelse, dog med forbehold for de undtagelser, som følger af forvaltningslovens bestemmelser.

Anmodning om aktindsigt efter forvaltningsloven og priser som efter offentlighedsloven.

#### Partshøring

Kommunen skal af sig selv forelægge oplysninger om faktiske forhold for en part:

- hvis kommunen ikke er sikker på, at parten ved, at kommunen har oplysningerne, og oplysningerne er til ugunst for parten.

- hvis oplysningerne har væsentlig betydning, når afgørelsen skal træffes.

Hvis parten ikke får fuldt ud medhold i sin sag, skal en skriftlig afgørelse altid

begrundes. Også mundtlige afgørelser kan kræves skriftligt begrundet inden 14 dage.

Hvis der kan klages over en skriftlig afgørelse, skal der i afgørelsen stå:

- hvem der kan klages til
- fremgangsmåden, når man vil klage
- eventuelle klagefrister

## Aktivering

### ▣ Målsætning

at:

-foretage tidlig, forebyggende og helhedsorienteret vurdering af den enkelte situation

- kvalificere og motivere ledige til arbejdsmarkedet

- se på muligheder fremfor begrænsninger

- arbejde tværfagligt med henblik på individuelle tilbud

- at så mange som muligt - så hurtigt som muligt kommer i beskæftigelse fremfor at modtage passiv forsørgelse

- at problemer ikke løses af personalet men, når det er nødvendigt, ved hjælp af personalet.

Skævinge Kommune tilbyder rådgivning og vejledning til ledige samt praktisk hjælp til at komme i arbejde eller uddannelse.

Alle som søger om kontanthjælp bliver tilbudt aktivering på en privat virksomhed eller offentlig institution.

Yderligere information fås i Erhvervs- og Pensionsafdelingen.

## Alkoholproblemer

Alkoholambulatorierne yder gratis vejledning om alkoholproblemer til mennesker med et alkoholproblem og til pårørende.

Det er ikke nødvendigt med en lægehenvisning - og henvendelse kan være anonym.

Se tillige Misbrugscentre på Mostrup Gule Sider.

## Amtet

### Frederiksborg Amt

Amtsgården, Kongens Vænge 2, 3400 Hillerød, tlf. 48 20 50 00, fax 48 20 51 49.

E-mail: fa@fa.dk

Hjemmeside: www.frederiksborgamt.dk

Frederiksborg Amt omfatter flg. 19 kommuner:

Allerød, Birkerød, Farum, Fredensborg-Humlebæk, Frederikssund, Frederiksværk, Græsted-Gilleleje, Helsingør, Hillerød, Hundested, Hørsholm, Jægerspris, Karlebo, Skibby, Skævinge, Slangerup, Stenløse, Ølstykke.

### Amtsrådet

Amtsborgmester

Jørgen Christensen .....(V)

1. Viceamtsborgmester

Eva Nejtgaard .....(C)

2. Viceamtsborgmester

Conny Dideriksen .....(A)

Økonomicontroller

Hans Andersen .....(V)

Butiksindehaver

Lis Olsen .....(V)

Amtsrådsmedlem

Sophie Løhde .....(V)

Borgmester

Claus Lange .....(V)

Amtrådsmedlem

Arne Blom .....(V)

Salgskonsulent

Karin Falkencrone .....(V)

Amtsrådsmedlem

Palle Westergaard .....(V)

Amtsrådsmedlem

Lise Nielsen .....(V)

Faglig sekretær

Per Seerup Knudsen .....(A)

Organisationsleder

Peter Kay Mortensen .....(A)

Sektionsformand

Vibeke Schmidt .....(A)

Redningsfører

Harald Kortland .....(A)

Scient. adm.

Bo Jørgensen .....(A)

Ingeniør

Philip Heimbürger .....(O)

Borgmester

Per Tærsebøl .....(C)

Borgmester

Uffe Thorndahl .....(C)

Lærer

Tonny Husted Nielsen .....(F)

Mejeriingeniør

Poul Sloth Hansen .....(B)

### Direktionsafdeling

Amtsdirktør: Jeannette Birkelund

### Sundhedsvæsenet

Amtssundhedsdirktør: Martin Gregersen

### Social- og Psykiatrirforvaltning

Dirktør: Jette Pio Trampe

### Teknik & Miljø

Kst. Dirktør: Lene Ptak

### Uddannelse, Erhverv & Kultur

Dirktør: Jan Magnussen

### Statsamtet Frederiksborg

Trollesminde Kontorpark, Roskildevej 10 A, 3400 Hillerød, tlf. 48 22 73 00, fax 48 24 04 66.

E-mail: frederiksborg@

frederiksborg.statsamt.dk

Tlf.tid: Mandag og tirsdag 9-14, torsdag

og fredag 9-13, torsdag tillige 15-17.

Stiftamtmand: Christian Trønning

## Ankesager, sociale

Du kan klage over de sociale myndigheders afgørelse ved at rette henvendelse til kommunen. Kommunen sender klagen og sagens akter til Det Sociale Nævn.

Hvis du vil klage over afgørelsen i en social sag, skal det normalt ske inden 4 uger efter, at du har fået afgørelsen.

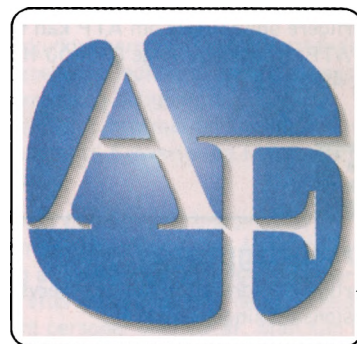

## Arbejdsformidlingen

Arbejdsformidlingen hjælper arbejdssøgere og arbejdsgivere fra alle erhverv. Al bistand er gratis.

Se tillige Arbejdsformidling på Mostrup Gule Sider.

## Arbejdsgiverkontrol

Spørgsmål om Arbejdsgiverkontrol henvises til Told- og Skatteregion Hillerød, Gefionsvej 6 C, 3400 Hillerød, 48 29 06 66.

# Oplysninger til borgerne

## Arbejdsskader

Arbejdsgiveren har pligt til at indberette alle arbejdsulykker til Arbejdstilsynet og til den lovpligtige arbejdsskadeforsikring. Praktiserende læger og læger på skadestuer kan også indberette arbejdsbetingede skader og ulykker til Arbejdstilsynet.

Yderligere information fås i Erhvervs- og Pensionsafdelingen.

## Arveafgift

Spørgsmål om arveafgift henvises til Skifteretten i Hillerød, Kannikegade 1, 3400 Hillerød, 48 20 04 00.

## Asbestaffald

Se Farligt affald

## ATP

Alle lønmodtagere betaler ATP. Arbejdsmarkedets Tillægspension trækkes fra lønnen inden udbetaling.

ATP udbetales til alle arbejdstagere, der er medlem af ordningen og fyldt 67 år. Yderligere oplysninger om ATP kan fås hos ATP, Kongens Vænge 8, 3400 Hillerød, 48 20 48 20.

## B

### Barselsdagpenge

Yderligere information fås i Erhvervs- og Pensionsafdelingen.

### BBR-Ejermeddelelser

BBR-registret (Bygnings- og Boligregistret) indeholder oplysning om bebyggelse og boligforhold på en ejendom. Indholdet i BBR-registret ligger til grund for ejendomsvurderingerne.

BBR-registret kan til enhver tid tilrettes efter de lovlige faktiske forhold. BBR-ejermeddelelse udsendes første gang i 1980 til samtlige ejere af bebyggede ejendomme. Ajourførte BBR-ejermeddelelser udsendes kun i forbindelse med afslutning af ansøgte byggerier, ved salg af ejendomme og ved eventuelle rettelser af fejl eller mangler ved de faktiske forhold.

Yderligere information fås ved henvendelse til Teknisk afdeling.

## Beboerindskud

Se Boligstøtte

## Bedriftssundhedstjeneste

Alle virksomheder, hvor der kan være risiko for de ansattes sikkerhed og sundhed, skal oprette bedriftssundhedstjeneste, BST.

BST skal blandt andet forebygge arbejdsmiljøskader og -ulykker, erhvervs sygdomme og nedslidning.

Udgifter til BST betales af virksomhederne.

## Befolkningsprognose

Befolkningsprognosen, som ajourføres årligt, er kommunens forventninger til udviklingen i befolkningen i hele kommunen og på distrikter.

Yderligere information fås i Økonomiafdelingen.

## Begravelse

Se Dødsfald

## Begravelseshjælp

Se Dødsfald

## Beskyttet bolig/Plejebolig

### Målsætning

Alle ældre og handicappede borgere skal så vidt muligt tilbydes bolig i Sundhedscentret Bauneparken, når der opstår behov herfor. Der afsættes ressourcer til at undgå anbringelse på specialplejehjem for senildemente.

Visitation til plejebolig sker efter en helhedsvurdering af de fysiske, psykiske og sociale behov. Der er ingen venteliste.

Borgere med det største behov vil blive prioriteret højest.

Der er ingen eller kun kort ventetid på boliger.

## Beskæftigelse

Se Aktivering.

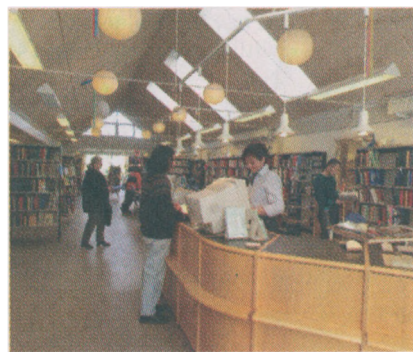

## Biblioteker

### Målsætning

Folkebibliotekernes formål er at fremme oplysning, uddannelse og kulturel aktivitet ved at stille bøger, tidsskrifter, lyd-bøger og andre egnede materialer til rådighed, så som musikbærende materialer og elektroniske informationsressourcer, herunder Internet og multimedier. Folkebibliotekerne formidler kommunal og statslig information og information om samfundsforhold i øvrigt (Lov om folkebiblioteker §1, stk.1 og 3).

### Praktiske oplysninger

Skævinge Bibliotek  
Hovedgaden 16 C  
3320 Skævinge  
Tlf. 48 27 21 27  
Fax 48 27 21 35  
Email: biblioteket@skaevinge.dk  
Hjemmeside: www.skaevingebibliotek.dk  
Åbningstider: Mandag, tirsdag og torsdag 13-19, onsdag og fredag 10-17, lørdag 10-14.  
Biblioteket er udover de almindelige helledage også lukket påskelørdag, 1. maj, grundlovsdag, juleaftensdag og nytårsaftensdag.

### Hvem kan benytte biblioteket

Alle kan gratis benytte bibliotekets tilbud.

For at låne materialer skal du indmeldes som låner. Voksne benytter sygesikringskortet som lånerkort, børn får et særskilt lånerkort. Samtidig udleveres bibliotekets reglement.

### Serviceydelser

Biblioteket tilbyder udlån af bøger, tidsskrifter, lyd-bøger, cd-rom, musik, dvd-film, ps2-spil, noder, musikskoler, sprog-



kurser og romaner på engelsk, fransk og tysk. Vi har desuden en samling af materialer på arabisk.

På biblioteket er der aviser og diverse håndbøger, som ikke kan lånes med hjem. Aviserne opbevares ca. 14 dage. I rimeligt omfang kan du få gratis fotokopier af enkelte sider fra de materialer, som du ikke kan låne med hjem. Biblioteket har lokal information fra de politiske udvalg, dagsordener, lokalplaner samt pjecer med offentlig information.

#### Lån og reservation

Lånetiden er normalt 30 dage, visse materialer har kun 14-dages lån. Materialerne kan genlånes, evt. pr. telefon, hvis de ikke er reserverede.

Materialer, som er udlånt, kan reserveres. Materialer, som biblioteket ikke selv har, skaffes gerne fra andre biblioteker i Danmark.

Du får automatisk besked, når reserveret materiale kan afhentes.

Du kan selv bestille og reservere materialer, som biblioteket har, via vores søgebase på adressen:

[www.skaevingebibliotek.dk](http://www.skaevingebibliotek.dk)

Materialer, som biblioteket ikke selv har kan bestilles via [www.bibliotek.dk](http://www.bibliotek.dk).

#### Internet, pc, kopi etc

Biblioteket har internetadgang, som gratis kan benyttes. Der skal bestilles tid og du kan booke en pc via hjemmesiden [www.skaevingebibliotek.dk](http://www.skaevingebibliotek.dk). Desuden en pc'er med tekstbehandling (Word) og Paint Shop Pro. Der er tilsluttet en farveprinter/scanner. Der skal betales for print fra internet og tekstbehandling. Biblioteket har en kopimaskine og fax, som kan benyttes mod betaling.

I børneafdelingen er der en playstation med diverse spil samt andet lejetøj.

#### Andre serviceydelser

Kommunens børneinstitutioner og dagplejere tilbydes specielle lånemuligheder, bl.a. længere lånetid. Spørg på biblioteket.

Sundhedscentret Bauneparkens beboere betjenes 1 gang om måneden ved besøg på Bauneparken. Der er også et depot af bøger i samlingsalen, som alle benyttetere af Bauneparken kan låne fra.

#### Arrangementer

Biblioteket afholder arrangementer for børn og voksne. Det er bl.a. teater, foredrag, musik og udstillinger.

Arrangementerne for børn er gratis, entré kan forekomme til arrangementerne for voksne.

Biblioteket udgiver en arrangementskalender, som kan fås på biblioteket.

#### Bøder

Betaling for børn under 18 år ved for sent afleveret materiale:

Dagen efter afleveringsdatoen 5 kr.

7 dage efter afleveringsdatoen 10 kr.

14 dage efter afleveringsdatoen 20 kr.

28 dage efter afleveringsdatoen 50 kr.

Betaling for voksne ved for sent afleveret materiale:

Dagen efter afleveringsdatoen 10 kr.

7 dage efter afleveringsdatoen 20 kr.

14 dage efter afleveringsdatoen 50 kr.

28 dage efter afleveringsdatoen 100 kr.

Bortkommet eller ødelagt materiale skal erstattes.

#### Betaling

Fotokopier:

A4: 1,50 kr. pr. stk.

A3: 3,00 kr. pr. stk.

Farvekopi A4: 5,00 kr. pr. stk.

Fax: 10 kr. pr. opkald

Udskrivning af:

Farveprint, farvekopi og scannede billeder: 5,00 kr. pr. stk.

Sort/hvid: 1,50 kr. pr. stk.

Print fra Internettet: 1,50 kr. pr. side

## Bier og hvepse

Se Skadedyr

## Boligstøtte

### ► Målsætning

at:

- yde korrekt tilskud til særligt vanskeligt stillede indkomstgrupper

### Beboerindskud

Kommunen kan yde støtte til boligindskud til lejer i almennyttigt byggeri og ældreboliger.

Ansøgning om lån til boligindskud skal sendes til kommunen, Borgerservice, der også kan fortælle yderligere om reglerne for at få lån.

### Boligstøtte

Boligstøtte er en samlet betegnelse for de former for støtte, der kaldes boligsikring og boligydelse.

### Boligsikring

Boligsikring kan søges af lejere. Førtpensionister, som har fået tilkendt pension efter 1. januar 2003, har endvidere mulighed for at ansøge om boligsikring til lejebolig, andels- samt ejerbolig. Tilskuddet beregnes ud fra husstandens størrelse og indkomst, samt huslejens og boligens størrelse.

### Boligyldelse

Folkepensionister samt førtpensionister, der er tilkendt pension inden 31. december 2002, kan søge om boligydelse, hvad enten man bor til leje, i privat andelsboligforening eller i ejerbolig. Lejere modtager ydelsen som et skattefrit tilskud, andelshavere kan få boligydelse både som lån og tilskud, og ejere kan få lån.

Tilskuddet beregnes ud fra husstandens størrelse og indkomst, samt boligens størrelse og boligudgift.

Yderligere information kan fås ved henvendelse til Erhvervs- og Pensionsafdelingen.

### Lån til betaling af ejendomsskat

Som pensionist kan man få lån til betaling af ejendomsskat. Reglen gælder også for efterlønsmodtagere, delpensionister samt personer over 65 år. Man kan ikke få boligydelse, hvis der er optaget lån til betaling af ejendomsskat. Der kan modtages boligydelse til helårsbolig, hvis lån til betaling af ejendomsskat eksempelvis er optaget til et sommerhus.

## Boligændringer

Efter Lov om social service § 102, stk. 1. kan der ydes nødvendig hjælp til indretning af boligen for at gøre den bedre egnet som opholdssted for personer med invaliditet eller varig sygdoms- eller aldersbetinget svagelighed. Hjælpen kan ydes uanset økonomiske forhold, uanset om modtageren bor i lejlighed, eget hus eller anden boligform.



## Oplysninger til borgerne

Eventuel hjælp til ejerbolig kan ydes som et rente- og afdragsfrit lån, der forfalder ved ejerskifte.

Ved henvendelse til ergoterapeuterne på Sundhedscentret Bauneparken, vil du kunne få yderligere oplysninger.

### Bopælsattest

En bopælsattest viser aktuel adresse i kommunen og eventuel tidligere adresse. Bopælsattesten kan bruges ved ansøgning om dansk statsborgerskab, køb af ejendom i udlandet eller ved ansøgning om kollegieværelse.

Der anmodes om bopælsattest enten ved at rette skriftlig henvendelse eller ved personlig henvendelse, hvor der vises legitimation. Der opkræves kr. 52,- i gebyr.

Yderligere oplysning fås ved henvendelse til Borgerservice.

### Brandslukning

Se Redningsberedskab

### Budget

Kommunens budget viser detaljeret alle forventede udgifter og indtægter for hele kommunens aktivitetsområde.

Kommunens budget kan gratis afhentes i Økonomiafdelingen så længe lager haves. Desuden findes budgettet på kommunens hjemmeside.

Yderligere information fås i Økonomiafdelingen.

### Byggesager

Næsten alt byggeri kræver tilladelse/ anmeldelse, før det påbegyndes. Henvendelse om byggesager rettes til Teknisk Afdeling, 48 27 20 00.

Kommunen opkræver gebyr for dispensationer, byggetilladelser og behandling af anmeldelsessager.



### Børne- og ungdomstandpleje

Alle børn og unge under 18 år, som er tilmeldt folkeregistret i kommunen, skal sikres adgang til gratis forebyggende og behandlende tandpleje.

For de 0-15 årige tilbydes tandbehandling i de kommunale børnetandklinikker. Fra 1.1.2004 er der mulighed for at også 0-15 årige kan vælge en privatpraktiserende tandlæge. Hvis man vælger denne behandling, skal man selv betale 35 % af udgiften.

Alle 16-17 årige kan vælge mellem at modtage det kommunale tandplejetilskud hos praktiserende tandlæge eller fortsætte i den kommunale børnetandklinik. Der er etableret en skoletandklinik på Skævinge skole samt LI. Lyngby skole. Eleverne fra skolerne i Gørkløse og Sigerslevøster bliver betjent ved Skævinge skole. Akutte tilfælde i løbet af skoleåret henvises til skoletandklinikken på Skævinge skole, 48 27 21 92. I skoleferien må henvendelse ske til privat praktiserende tandlæge.

Yderligere oplysninger gives gerne ved henvendelse til Børne- og Kulturafdelingen eller børnetandklinikken.

Se tillige Tandklinikker, kommunale på Mostrup Gule Sider.

### Børnebidrag

Amtet fastsætter bidragets størrelse. Normalbidraget er et minimum, men kan afhængig af de økonomiske forhold fastsættes til et højere beløb. Ansøgning om fastsættelse af bidrag sendes til Amtet. Amtet udsteder en såkaldt bidragsresolution.

Der kan også af Amtet fastsættes særligt børnebidrag i forbindelse med fødsel, dåb, konfirmation og sygdom.

Børnebidragets størrelse fastsættes i et bidragsdokument. Hvis den forældre, der

skal betale bidraget, ikke betaler, kan kommunen efter anmodning udbetale bidraget forskudsvis til den forældre, der skal have bidraget. Kommunen opkræver efterfølgende beløbet hos den forældre, der er pålagt at betale bidrag. Bidrag ud over normalbidrag kan ikke udbetales forskudsvis, men først når beløbet er indbetalt af den, der skal betale det.

Yderligere information fås i Børne- og Kulturafdelingen på tlf. 48 27 20 63.



### Børnefamilieydelse

▀ **Målsætning:**

- at hjælpe de berettigede borgere med ansøgning og at udbetale de forskellige ydelser hurtigst muligt.

Børnefamilieydelse udbetales automatisk til alle børn under 18 år, uden hensyn til forældrenes indtægt.

Som hovedregel udbetales børnefamilieydelsen til barnets moder.

Hvis faderen har forældremyndigheden og skal have ydelsen udbetalt, kræver det en ansøgning.

Yderligere information kan fås i Børne- og Kulturafdelingen på tlf. 48 27 20 63.



## Børnepasning

### 27 Målsætning

At tilbyde børn ophold i de kommunale dagtilbud er at sikre børnene en tryk og meningsfyldt hverdag.

Børnene skal have mulighed for at gøre erfaringer og tilegne sig færdigheder via leg, aktiviteter og oplevelser i hverdagen sammen med andre børn og voksne, så de har mulighed for at udvikle sig til aktive, selvstændige og medbestemmende mennesker.

At daginstitutionerne/dagplejen skal indgå i det forebyggende arbejde omkring det enkelte barn og dets familie.

Dette forebyggende arbejde skal altid ske i tæt samarbejde med forældrene. Derudover skal der ske samarbejde med andre faggrupper, således at udviklingsmæssige problemer hos det enkelte barn søges løst så tidligt som muligt.

At daginstitutionerne/dagplejen skal være en del af det lokale samfund.

Daginstitutionerne/dagplejen skal derfor samarbejde med de øvrige institutioner, skoler, idrætsforeninger m.m. for at åbne for nye samværs- og samarbejdsformer i det lokale fællesskab.

At der skal være plads til alle børn, der har et pasningsbehov.

### Pladsanvisning

Skævinge Kommunes centrale pladsanvisning anviser pladser til kommunens daginstitutioner/dagplejeordning.

### Optagelse på venteliste

Ansøgning om optagelse på ventelisten til en af kommunens daginstitutioner/dagpleje kan tidligst finde sted som følger:

Dagplejeordningen: Når barnet er født.  
Daginstitutioner: Når barnet fylder 2 år.  
SFO'er: Når barnet er skrevet op til børnehaveklasse.

Kommunens pasningstilbud betragtes som en sammenhæng, hvorfor der kun skal udfyldes ansøgningskema én gang. Det vil sige, at når barnet er optaget i dagpleje eller institution, vil det automatisk blive optaget på venteliste til det videre forløb i pasningssystemet til den institution, der hører til, hvor barnet er bosiddende.

Børn der automatisk optages på venteliste til det videre forløb, vil få anciennitet som nævnt ovenfor. Det vil sige, at børn indmeldt i dagpleje, eller som står på venteliste til dagpleje, automatisk skrives op til børnehave i det distrikt, hvor de er bosiddende med anciennitetsdato fra deres 2 års fødselsdag med en behovsdato fra den første i måneden de fylder 3 år.

Børn optaget i en institutions småbørnsafdeling, vil automatisk være skrevet op til samme institutions børnehaveafdeling. Anciennitetsdatoen kan dog tidligst være datoen for første ansøgning og for tilflyttere datoen for tilmelding i kommunens folkeregister. Institutionerne Myretuen og Stjernen sidestilles, således at en plads ét af stederne må accepteres, hvis der er behov for pasning fra en bestemt dato eller hvis barnet tilbydes plads i forbindelse med, at det bliver 3 år. Der vil i så høj grad som muligt blive taget hensyn til at søskende optages i samme institution.

For at kunne få barnet skrevet på venteliste kræves enten bopæl i kommunen eller der skal kunne henvises til en kommende adresse dokumenteret ved lejekontrakt, slutseddel eller lign.

Spædbørn optages på ventelisten fra fødselsdatoen, hvis ansøgningen er pladsanvisningen i hænde senest 4 uger efter fødselsdagen. I andre tilfælde optages barnet på venteliste fra datoen for ansøgningens modtagelse.

Ved tilbud om plads i daginstitution eller dagplejeordningen skal denne plads accepteres, såfremt pladsen svarer til det primære ønske, det vil sige for dagplejens vedkommende i det ansøgte distrikt og med en brugbar åbningstid. For daginstitutionernes vedkommende hvis der er tale om den højest prioriterede daginstitution. Hvis pladsen ikke accepteres, slettes barnet af ventelisten, og der skal søges på ny med ny anciennitetsdato til følge.

For børn indmeldt i dagplejen gælder det, at plads i børnehave må accepteres

fra den 1. i den måned barnet fylder 3 år, også selvom det ikke er den ønskede institution, der tilbydes plads i. Dagplejepladsen kan ikke beholdes, såfremt der af hensyn til børn på venteliste til dagpleje tilbydes plads i børnehave.

### Flytning

Flytter en familie inden for kommunen og ønskes børnene flyttet til det nye distrikt, skal optagelse på venteliste ske efter almindelige regler.

Flytning til anden kommune bedes meddelt i god tid, idet Skævinge Kommunes daginstitutioner/dagplejeordning kun omfatter borgere bosiddende i Skævinge Kommune. Dog kan barnet blive i sin sædvanlige daginstitution/dagpleje i indtil et halvt år efter fraflytningen, såfremt tilflytningskommunen betaler brutto-driftsudgifterne, der er forbundet med barnets ophold i institutionen.

Ved flytning til kommunen betaler Skævinge Kommune bruttodriftsudgifterne til fraflytningskommunen indtil barnet kan tilbydes plads her i kommunen, dog længst i et halvt år fra tilflytningsdagen. Forældrebetalingen opkræves efter de i Skævinge Kommune gældende takster.

### Udmeldelse

Udmeldelse af daginstitution/dagplejeordningen skal ske skriftligt med 1 måneds varsel til den 1. i en måned eller en 16. i en måned.

Ved udmeldelse bortfalder eventuel ventelisteanciennitet til kommunens øvrige institutioner. Det vil sige, hvis barnet udmeldes i en periode, f.eks. i forbindelse med overflytning til anden institutions-type, vil barnet ikke kunne være garanteret plads det nye sted, men skal optages på ventelisten på ny.

### Pladsgaranti

Skævinge Kommune har pladsgaranti. Denne er i store træk defineret således: For spædbørn, der skal passes i direkte forlængelse af barselsperioden, og som er skrevet op til plads inden 4 uger efter fødslen, skal der tilbydes én eller anden plads senest når barnet er 30 uger. Ved for sen opskrivning kan fristen forlænges op til 38 uger. I alle situationer skal barnet tilbydes én eller anden plads efter 3 måneder.

### Garantiplads

Ved udmeldelse, der er begrundet i forældrenes arbejdsledighed, orlov eller lignende, kan der bevilges garantiplads for

## Oplysninger til borgerne

mindst 3 hele kalendermåneder, hvor juni, juli og august kun kan indgå sammenhængende med anden måned. For pladsgaranti til dagplejen gælder, at der ikke gives garanti om plads hos samme dagplejer, og at barnet forbliver på venteliste til børnehave. For pladsgaranti til institution gives denne til samme institution. Retningslinien kan fås i den dagforanstaltning, hvor barnet er optaget.

*Takster pr. måned i 2005:*

Dagpleje 2.350 kr.

Daginstitutioner:

- Børnehave småbørn 0-2 1/2 år 3.147 kr.

- Børnehave 2 år og 7 mdr til 3 år 2.360 kr. \*

- Børnehave fra 3 år 1.636 kr.

- SFO - Førskolebørn 1.636 kr.

- SFO - Fra bh.kl. 687 kr.

- Ungdomsklub 40 kr.

\* også takst for børn mellem 1½ og 2½ år i Kildehuset og Blæksprutten.

### Søskenderabat

Der skal altid betales fuld pris for den dyreste plads. Søskenderabat gives med 50% til de resterende pladser i dagpleje, børnehave og børnehaveklassegruppe.

### Friplads

Der er mulighed for at søge økonomisk friplads. Ansøgningsskema kan rekvireres på pladsanvisningen. Skemaet returneres i udfyldt stand sammen med en kopi af de sidste 2 måneders lønsedler samt forskudsopgørelsen for det år ansøgningen vedrører.

## Børnetilskud

Der kan søges om forskellige tilskud til børn under 18 år.

Reelt enlige forsørgere kan efter ansøgning få ordinært børnetilskud til deres børn. Er børnene hjemmeboende, ydes der yderligere ét ekstra børnetilskud uanset antallet af børn.

Der ydes særligt børnetilskud til børn, hvis kun én af forældrene lever. Til tvillinger, trillinger m.f. ydes flerbørnstilskud indtil udgangen af det kvartal, hvor børnene fylder 7 år.

Til forældre under uddannelse ydes efter ansøgning et særligt uddannelsestilskud. Yderligere information kan fås i Børne- og Kulturafdelingen på tlf. 48 27 20 63.

### Målsætning

At sørge for, at de forskellige børnetilskud udbetales hurtigst muligt.

## Børneundersøgelser

Børn, der ikke går i skole, har ret til syv gratis undersøgelser hos en læge. De tre af undersøgelserne skal foregå, inden barnet er fyldt ét år.

## C

### Civilforsvar

Se Redningsberedskab

## D



## Dagcenter

### Målsætning

Dagcentret kan tilbyde alle borgere med behov for samvær, aktivering, omsorg og social støtteophold i dagcentret, én til flere gange ugentlig.

Der er ingen ventetid på optagelse til dagcentret.

Der kan ved behov ydes gratis kørsel til dagcentret.

Opholdet i dagcentret er gratis.

Henvendelse rettes til Sundhedscentret Bauneparken, 48 27 22 22.

## Dagcenter for demente borgere

Der kan tilbydes ophold i dagcentret "Havestuen" én til flere gange ugentlig for borgere med specielle behov.

Åbent hverdage 8.30-16.30.

Der er 6 pladser.

Opholdet er gratis.

Henvendelse rettes til Sundhedscentret Bauneparken, 48 27 22 22.



## Daginstitutioner

Se tillige under Børnepasning

### Dagplejeordningen

Dagplejeordningen er decentraliseret og er henlagt under:

Stjernen - Skævinge

Kildehuset - Meløse

Blæksprutten - St. Lyngby

Spiloppen - Gørløse

### Kildehuset

Byvej 14 B, Meløse, 3320 Skævinge, 48 27 22 92.

Leder: Vibeke Hay

45 heldagspladser, aldersgruppe fra 3 år til børnehaveklasse.

### Blæksprutten

Bremerholmen 21, St. Lyngby, 3320 Skævinge, 48 27 22 20.

Leder: Ulla Jørgensen.

47 heldagspladser, aldersgruppe fra 3 år til børnehaveklasse.

### Firkløverens Børnehus

Maglekærvej 6, 3330 Gørløse, 48 27 21 71.

Leder: Carina Holler.

Integreret institution.

100 pladser, aldersgruppe 0 år til børnehaveklasse.



Myretuen  
Birkevej 25 A, 3320 Skævinge,  
48 27 20 90.  
Leder: Lillian Lundgren.

Integreret institution  
156 pladser, aldersgruppe 0 år til børnehaveklasse.

Stjernen  
Harløsevej 17K, 3320 Skævinge,  
48 27 20 80.  
Leder: Helle Lassen.  
80 pladser, aldersgruppe 0 år til børnehaveklasse.

SFO 7'eren  
Skolevej 7, 3320 Skævinge,  
48 27 22 10.  
Leder: Lone Midjord.

SFO 12'eren  
Nygade 12, 3320 Skævinge,  
48 27 21 21.  
Leder: Claudia Lehmann.

SFO Firkløveren  
Strøvej 103, 3330 Gørlelse,  
48 27 22 81.  
Leder: Hanne Augsborg.

#### Åbningstider

Dagplejerne:  
Individuel åbningstid dog max. 48 timer ugentlig.

Børnehaver:  
mandag-torsdag 6.30-17.00  
fredag 6.30-16.30

SFO 12'eren:  
På skoledage  
kl. 06.30-08.20 & 11.50-17.30  
fredag dog til kl. 16.30  
På skolefridage og i ferier  
kl. 06.30-17.30  
fredag dog til kl. 16.30

SFO 7'eren:  
På skoledage  
kl. 06.30-08.00 & 11.35-17.00  
fredag dog til kl. 16.30  
På skolefridage og ferier  
kl. 06.30-17.00  
fredag dog til kl. 16.30

SFO Firkløveren:  
På skoledage  
kl. 06.30-08.15 & 12.55-17.00  
én dag ugtl. dog  
kl.06.30-08.15 & 12.00-16.30  
På skolefridage og ferier  
kl. 06.30-17.00  
fredag dog til kl. 16.30

## Daginstitutionskontor og pladsanvisning

Rådhuset, Harløsevej 20, 3320 Skævinge, 48 27 20 62.  
Åbningstid: Mandag-onsdag 9-15, torsdag 9-18, fredag 9-12.

## Dagpenge

➤ *Målsætning ved sygdom*  
at:

- forebygge udstødning fra arbejdsmarkedet for de personer, der er i arbejde
- foretage en tidlig og helhedsorienteret vurdering af den sygemeldtes situation
- gøre den sygemeldte til en aktiv og ansvarlig part i sygedagpengeforløbet
- synliggøre og styrke relevante samarbejdspartners rolle i forløbet

Dagpenge som erstatning for tab af indtægt i forbindelse med sygdom, ulykke, barsel og adoption, ydes efter hvor meget man tjener, dog max. kr. 88,30 pr. time. Sygedagpenge udbetales af private og offentlige arbejdsgivere i de første 2 uger af sygeperioden. Derefter udbetaler kommunen enten til den sygemeldte eller til arbejdsgiveren. Yderligere oplysninger fås på kommunens hjemmeside eller i Erhvervs- og Pensionsafdelingen.



## Dagpleje

Se Daginstitutioner

## Dagrenovation

Renovationen sorterer under borgerservice, hvortil alle henvendelser bedes rettet, 48 27 20 00.  
Renovationen omfatter samtlige husholdninger i Skævinge Kommune. Ligeledes omfatter renovationen samtlige selvstændige erhvervsdrivende og industrivirksomheder i Skævinge Kommune - dog kun for så vidt angår husholdningsaffald. Ved alle nybygninger skal ejeren inden indflytning anskaffe et renovationsstativ. Affaldsposerne samles 1 gang ugentlig eller hver 14. dag og køres til forbrænding på Vestforbrænding i Glostrup. For bortskaffelse af erhvervsaffald gælder særlige regler, som man kan få oplysning om ved henvendelse til Teknisk Afdeling, 48 27 20 00.  
Se endvidere under Affald.

## Delpension

Se Pension

## Dødsfald

### Dødsanmeldelse

Dødsfald skal anmeldes senest 2 hverdage efter dødsfaldet til præsten/kordegn i det sogn, hvor afdøde havde bopæl.

### Begravelse

Henvendelse om begravelse skal rettes til præsten/kordegnen i afdødes bopælsogn, uanset om begravelsen skal foregå uden præst. Bedemanden hjælper med at ordne alle papirer til skifteret, begravelseshjælp m.m.

### Begravelseshjælp

Kommunen kan yde tilskud til begravelse. Begravelseshjælpen er afhængig af, hvor stor afdødes formue er. Du kan hente mere information om begravelseshjælp i Borgerservice.

### Efterlevseshjælp

Efterlevseshjælp sikrer gifte og samlevede mulighed for hjælp i tilfælde af at ægtefællen eller samleveren afdør ved døden. Hjælpen er betinget af, at efterlevende levede sammen med afdøde på fælles bopæl her i landet i de seneste 3 år forud for dødsfaldet.



# Oplysninger til borgerne

Efterlevelseshjælpen er afhængig af såvel formue før dødsfald, som formue-rettigheder der opnås som følge af dødsfaldet.

## Efterlevelsespension

Dør den ene af to samlevende ægtefæller eller samlevende, der begge modtager social pension, fortsætter udbetalingen af pensionisternes sammenlagte pensioner (efterlevelsespension) i en periode svarende til 3 måneder fra dagen efter dødsfaldet. Udbetalingen af efterlevelsespension, sker til den længstlevende pensionist.

Der skal ikke søges om efterlevelsespension.

Nærmere oplysninger kan fås ved henvendelse til Erhvervs- og Pensionsafdelingen.



## Dåb/Navngivelse

Alle børn skal navngives senest seks måneder efter fødslen. Det kan ske ved enten dåb eller navngivelse.

Dåb kan ske indenfor folkekirken eller andet trossamfund, hvor præsten er bemyndiget til at foretage dåb. Henvendelse rettes til præsten/kordegnen i bopælssognet.

Se tillige Kirkesogne under Folkekirken på Mostrup Gule Sider.

# E

## Efterlevelseshjælp

Se dødsfald.

## Efterløn

Alle, der har været medlem af en arbejdsløshedskasse i mindst 25 ud af de seneste 30 år, har ret til efterløn, når de fylder 60.

Arbejdsformidlingen og arbejdsløshedskassen kan hjælpe med yderligere information om efterløn.



## Efterskoler

Du kan få yderligere oplysning om efterskoler ved henvendelse til Efterskolernes Sekretariat, Vartov, Farvergade 27, opg.H, 2.sal, 1463 København K, 33 12 86 80 eller til Børne- og Kulturafdelingen i Skævinge Kommune.

## Ejendomsoplysningskema

Ved handel med fast ejendom er det muligt at få oplysninger om ejendommens evt. lån og restancer vedrørende ejendomsskat, oplysning om zonestatus og evt. lokalplaner og byplanvedtægter. Der oplyses om igangværende bygge- og miljøsager, samt om ejendommens vand-, kloak- og olietankforhold.

Desuden er der mod betaling mulighed for at bestille Vurderingsattest, Ejendomsskatteattest samt BBR-ejermeddelelse.

Yderligere information fås ved henvendelse til Dommerkontoret i Hillerød. Ejendommen kan være underkastet andre begrænsninger og forpligtelser end de, der fremgår af ovennævnte skema. Der henvises i øvrigt til ejendommens blad i Tingbogen.

## Ejendomsskat

Ejendomsskatten opkræves af Skævinge Kommune. Ejendomsskatten opkræves i 2 rater.

1. rate forfalder 1. januar med sidste rettidige indbetaling 20. januar.

2. rate forfalder 1. juli med sidste rettidige indbetaling 20. juli.

Der ydes ikke henstand eller afdragsordning ved betaling af ejendomsskat.

Betales skatten ikke rettidigt beregnes et rykkergebyr på kr. 250 for hver rykker samt morarenter på 1,0 pct pr. påbegyndt måned fra forfaldsdagen.

Klage over udlæg for ejendomsskat rettes til Fogedretten i Hillerød.

Yderligere information fås ved henvendelse til Teknisk Afdeling, ejendomsskatkontoret, 48 27 20 00.

## Ejendomsvurdering

Alm. vurdering af fast ejendom bliver foretaget hvert år fra 1.1.1998.

Yderligere oplysninger kan fås hos Told og Skat.

## El-varme

Etablering af el-varme i ny bebyggelse i Meløse, St. Lyngby, Gørsløse og Skævinge by er forbudt i henhold til kommunalbestyrelsens beslutning.

Forbudet gælder ikke i den øvrige del af kommunen, men der foreligger dispensationsmuligheder.

Yderligere information fås ved henvendelse til Teknisk Afdeling.

## Erhvervsaffald

For bortskaffelse af erhvervsaffald gælder særlige regler.

Yderligere information kan fås ved henvendelse til Teknisk Afdeling, 48 27 20 00.

## Erhvervsinformation

Regionalt har Frederiksborg Amtskommune oprettet en erhvervsafdeling, der kan besvare spørgsmål af mere overordnet karakter, 48 26 66 00. Amtskommunen har tillige ansat en særlig EU-konsulent, der bl.a. kan hjælpe med ansøgninger om EU-tilskud. Se yderligere under EU

## Erhvervsservice

Den 1. januar 2004 trådte den nye erhvervsserviceordning i kraft med 15 nye erhvervsservicecentre over hele landet. Erhvervsservicecentre har til opgave at yde vejledning om start og

drift af virksomhed til iværksættere og mindre virksomheder med op til 50 ansatte. I følge reglerne er op til 4 timer af vejledningen gratis, og herefter henvises til kompetent privat rådgivning. Se tillige Erhvervsservicecentre på Mostrup Gule Sider.

## EU

*Europa-Kommissionens Kontor i Danmark*

Østergade 61, Postboks 144,  
1004 København K, 33 14 41 40.

Dokumentarafdelingen giver oplysninger om EU-forhold på 33 93 77 93 mandag-fredag 10-13.

*Folketingets EU-Oplysning*

Christiansborg, 1240 København K,  
33 37 33 37 mandag-fredag 10-16.

Folketingets EU-Oplysning informerer om EU-spørgsmål, med særlig vægt på den danske beslutningsproces.

## F

### Faderskabssager

Statsamtet behandler sager om faderskab. Du kan få information og hjælp hos kommunen ved gennemførelse af faderskabssager.

### Farligt affald

MOFA - Modtagestationen i Hillerød,  
Rønnevangs Allé 5, 3400 Hillerød,  
48 26 81 21

Åbningstider: Mandag-torsdag 7-15,  
fredag 7-13 undtagen helligdage.

Private (med max 10 kg) henvises til genbrugsstationen.

### Feriekort, attestation

Hvis du er i arbejde, er det altid din nuværende arbejdsgiver, der skal attestere feriekortet.

Får du udbetalt arbejdsløshedsdagpenge, er det A-kassen, der skal attestere feriekortet.

Når du ikke har nogen arbejdsgiver, er selvstændig, er pensionist, modtager kontanthjælp eller får sygedagpenge, er det kommunen, der skal attestere feriekortet. Henvendelse rettes til Borgerservice.



### Fisketegn

Alle lystfiskere skal have et fisketegn. Fisketegn får du ved at udfylde et særligt girokort, der sammen med en folder om fisketegn fås på postkontoret.

Børn under 18 år og personer, der er fyldt 67 år, skal ikke have fisketegn. Fritidsfiskere med gyldigt fiskekort skal heller ikke have fisketegn.

Taksten er 125 kr. for et år, 90 kr. for en uge og 30 kr. for en dag. Indtægterne fra salg af fisketegn går til fiskepleje.



### Fjernvarme

Skævinge Fjernvarmeforsyning, v/ NESA, tlf. 72 10 20 30  
Harløsevej 17 A, 3320 Skævinge.  
Gørlose Fjernvarmeverk, v/NESA, tlf. 72 10 20 30  
Bondestien 8 B, 3330 Gørlose.  
Meløse-St. Lyngby Energiselskab A.m.b.a., tlf. 48 21 00 95  
Skolevej 7 B, 3320 Skævinge.

### Flytning

Flytning skal anmeldes til folkeregistret senest 5 dage efter flytningen.

Hvis du flytter mellem to kommuner, skal du anmelde flytningen til folkeregistret i den kommune, du flytter til.

Ved flytning til udlandet skal flytning anmeldes til folkeregistret i den kommune, du flytter fra.

Flytning kan anmeldes via kommunens hjemmeside [www.skævinge.dk](http://www.skævinge.dk).

### Fodpleje

Se Fodterapeuter på Mostrup Gule Sider.

### Folkeoplysningsloven

#### ▣ Målsætning

Målet er at sikre rammerne for, at børn, unge og voksne kan etablere og tage del i den frie folkeoplysende virksomhed.

Der ydes offentlige tilskud m.v. til frie folkeoplysende virksomhed, der bygger på fællesskab og de enkelte initiativtageres idégrundlag.

Tilskud ydes til den folkeoplysende voksenundervisning der med udgangspunkt i undervisningen har til formål at øge den enkeltes almene og faglige indsigt og færdigheder for at styrke evne og lyst til at tage ansvar for eget liv og til at deltage aktivt og engageret i samfundslivet. Der ydes tilskud til det frivillige folkeoplysende foreningsarbejde der med udgangspunkt i aktiviteten og i det forpligtende fællesskab har til formål at styrke folkeoplysningen og dermed medlemmernes evne og lyst til at tage ansvar for eget liv og til at deltage aktivt og engageret i samfundslivet.

Kommunalbestyrelsen yder tilskud til:  
- undervisning, studiekredse, foredragsvirksomhed og debatskabende aktiviteter for voksne og for børn og voksne sammen,

- aktiviteter for børn og unge, herunder fritids- og ungdomsklubber, og eventuelt til aktiviteter for voksne.

Kommunalbestyrelsen stiller offentlige lokaler til rådighed, og yder tilskud til private lokaler m.v. til foreninger, der opfylder Folkeoplysningslovens tilskudsbestigelser.

Folkeoplysningsudvalget har udarbejdet regelsæt for lovens områder, som kan fås ved henvendelse til Børne- og Kulturafdelingen på tlf. 48 27 20 64.

### Folkepension

Se Pension



# Oplysninger til borgerne

## Folkeskoler

Se Skoler

## Folketing

Christiansborg, 1240 København K.  
Se endvidere liste over ministerier.



## Forbrugervejledning

### Forbrugestyrelsen

Forbrugestyrelsen, Amagerfælledvej 56,  
2300 København S, 32 66 90 00,  
[www.fs.dk](http://www.fs.dk)

Forbrugerrådgivningen: Mandag-  
fredag 9-12 på 70 13 13 30.

Forbrugestyrelsen behandler klager i  
sager, hvor private forbrugere føler sig  
dårligt behandlet.

Prisen for varen eller ydelsen skal være  
mindst 500 kr. og må ikke overstige  
24.000 kr. Hvis klagen drejer sig om et  
motorkøretøj, må købesummen ikke  
være højere end 82.000 kr.

Pris for klagesager er 80 kr., dog  
480 kr. for klager vedrørende biler.

### Konkurrencestyrelsen

Konkurrencestyrelsen, Nørregade 49,  
1165 København K, 72 26 80 00.  
Konkurrencestyrelsen fører tilsyn med  
monopoler og konkurrencebegrænsning.

### Forbrugerrådet

Forbrugerrådet, Fiolstræde 17, Post-  
boks 2188, 1017 København K,  
77 41 77 41, [www.fbr.dk](http://www.fbr.dk)  
Forbrugerrådet er en selvstændig og  
tværpolitisk interesseorganisation, der  
varetager den generelle forbrugerbeskyt-  
telse i Danmark.

Forbrugerrådet er uafhængig af myndig-  
heder og erhvervsliv.

## Foreninger

Se Foreninger på Mostrup Gule Sider.



## Forsamlingshuse

Arresøhus, Skolevej 2, 3320 Skævinge,  
48 21 03 67.

Gørløse Forsamlingshus, Hovedvejen 28,  
3330 Gørløse, 48 27 82 22.

Sigerslevøster Forsamlingshus, Strø-  
bjergvej 11, Sigerslevøster, 3600 Freder-  
iksund, 48 28 84 55.

Se tillige Forsamlingshuse på Mostrup  
Gule Sider.

## Forskudsregistrering

Se Skat



## Fredningsnævn

Fredningsnævnet for Frederiksborg Amt  
Fmd.: Thorkild Bendsen, Civilretten i  
Helsingør, Sct. Annagade 5 A,  
3000 Helsingør, 49 25 81 00.

Kommunens medlem i Frederiksborg  
Amts naturfredningsnævn er konsulent  
Hanne B. Christensen, Harløsevej 42,  
3320 Skævinge.

## Fri proces

Henvendelse rettes til:

### Civilretsdirektoratet

Æbeløgade 1, 5., 2100 København Ø,  
33 92 33 02.

## Fribefordring

I henhold til lov om offentlig sygesikring  
ydes der befordringsgodtgørelse til  
gruppe 1-sikrede, som modtager folke-  
og førtidspension og som af helbreds-  
mæssige grunde ikke kan benytte offent-  
lige transportmidler:

- Til og fra behandling/undersøgelse hos  
almen praktiserende læge, såfremt udgif-  
ten overstiger kr. 25 for billigst forsvar-  
lige transportmiddel.

- Til og fra behandling/undersøgelse hos  
speciallæge, hvis egen læge har henvist.  
Hjælpen ydes til den speciallæge inden  
for vedkommende speciale, der har kon-  
sultationssted nærmest ved patientens  
bopæl.

Gruppe 1-sikrede, som ikke modtager  
folke- og førtidspension og som af hel-  
breds-mæssige grunde ikke kan benytte  
offentlige transportmidler:

- Til og fra behandling/undersøgelse hos  
speciallæge hvis egen læge har henvist.

Hjælpen ydes til den speciallæge inden  
for vedkommende speciale, der har kon-  
sultationssted nærmest ved patientens  
bopæl. Afstanden mellem bopælen og  
speciallægen skal overstige 50 km og  
udgiften til befordringen kr. 60,- for bil-  
ligst forsvarlige transportmiddel.

Henvendelse rettes til Borgerservice.

- Hvis der skal benyttes taxa til trans-  
port, skal Borgerservice kontaktes inden  
kørslen finder sted.

Henvendelse om befordring til Frederiks-  
borg Amts sygehuse samt sygehuse uden-  
for amtet skal rettes til:

VIFA, Kørselskontoret, 43 66 06 05.

Regninger for kørsel til amtets sygehuse  
refunderes af de behandlende sygehuse.

Regning for kørsel til sygehuse  
uden for Amtet refunderes af kørselskon-  
toret.

## Fødevarerkontrol

Fødevaredirektoratet, Mørkhøj Bygade  
19, 2860 Søborg, 33 95 60 00, fax  
33 95 60 01.

## Førtidspension

Se Pension

## G

### Gaveafgift

Spørgsmål om gaveafgift henvises til ToldSkat Nordsjælland-Bornholm, Hillerød, Gefionsvej 6 C, 3400 Hillerød, 48 29 06 66.

### Genbrugsstationer

Se Affald

### Graviditetsundersøgelse

Alle gravide kan få 3 gratis undersøgelser hos den praktiserende læge i forbindelse med svangerskabet. Endvidere kan gravide blive undersøgt af en jordemoder. Undersøgelsen er gratis.

### Gæstepladser

#### ▣ Målsætning

Der bør være et tilstrækkeligt antal gæste/aflastningspladser i Sundhedscentret Bauneparken, så borgerne undgår mere omfattende foranstaltninger, såsom sygehusindlæggelse. Der bør også være mulighed for aflastning af familie, der passer en syg ægtefælle.

Der kan tilbydes ophold på gæsteplads til borgere med akut behov for pleje, omsorg samt genoptræning. Opholdet på gæsteplads har normalt en varighed af max. 3 måneder. Henvendelserettes til Sundhedscentret Bauneparken.

## H



### Handicap

Kommunen har pligt til at hjælpe mennesker med fysisk eller psykisk handicap. Hjælpen kan omfatte alle former for bistand.

Yderligere information rettes til Sundhedscentret Bauneparken, 48 27 22 22.

### Handicapkørsel med HT

Hovedstadsområdets Trafikselskab (HT) har indført en transportordning for meget svært handicappede.

Personer der opfylder følgende betingelser er berettiget til at deltage i handicapkørsel:

- Hvis helbredstilstanden gør det umuligt at benytte offentlige trafikmidler og almindelige personkøretøjer, herunder taxi, så befordring med specialkøretøj er nødvendig. Denne tilstand skal have været mindst 1 år eller forventes at skulle strække sig over 1 år.

- Man skal have fast bopæl i Hovedstadsområdet.

- Man skal modtage pension i henhold til de sociale pensionslove.

- Man skal have egen bopæl.

Ansøgningskema kan rekvireres på Sundhedscentret Bauneparken, 48 27 22 22.

### Haveaffald

Haveaffald i mindre mængder (max 200 kg) kan bortskaffes via storskraldsordningen, hvor du gratis efter tilmelding kan få afhentet haveaffald 3 gange årligt.

Se tillige under Affald.

Du kan også selv aflevere haveaffaldet på Genbrugsstationen, Rønnevangsallé 5, 3400 Hillerød, mandag-søndag 9-17.

### Havevandning

Se under Vand

#### Private vandværker

Se under Vandforsyning på Mostrup Gule Sider.

### Hegnssyn

Nabostridigheder om hegn i skel, afgøres af hegnssynet.

Ved hegnssynssek.: Poul Kleiminger, Skævinge Kommune, 48 27 20 00.

### Hjemmehjælp

#### ▣ Målsætning

Der ydes hjemmehjælp af et sådant omfang, at borgerne kan føle tryk og sikkerhed for at kunne opretholde deres bolig, med praktisk bistand fra hjemmehjælpen, uden unødigt ventetid.

Hjemmehjælp ydes efter egenomsorgsprincippet. Det vil sige, at der kan ydes bistand i forhold til de ressourcer, borgeren og familien selv har.

Midlertidig hjemmehjælp betales med et beløb afhængig af indtægten.

Varig hjemmehjælp er uden udgift for borgeren. Der kan ydes hjælp til praktisk bistand og personlig pleje og omsorg. Der er ingen ventetid på hjemmehjælp. Henvendelse rettes til Sundhedscentret Bauneparken.

### Hjemmeservice

▣ Målsætning udarbejdet af Erhvervs- og Selskabsstyrelsen

- skabe beskæftigelsesmuligheder indenfor serviceerhvervet
- at lette hverdagen for børnefamilierne og ældre

Hjemmeservice er et tilbud til forbrugere og servicevirksomheder. Ordningen giver et offentligt tilskud til køb af rengøring. Yderligere information samt liste over firmaer, der udfører hjemmeservice kan fås i Borgerservice på Rådhuset.

# Oplysninger til borgerne



## Hjemmesygepleje

### ▣ Målsætning

Hjemmesygepleje ydes efter en helhedsvurdering af klienternes behov og med en kapacitet til at yde behandling og pleje til borgerne uanset boligform.

Der skal afsættes ressourcer til omsorgsbesøg og opsøgende arbejde for at forebygge, at der ellers skal iværksættes mere omfattende foranstaltninger for borgerne.

Alle borgere har ret til gratis hjemmesygepleje. Hjemmesygeplejerskerne kan hele døgnet yde råd og vejledning, hjælp til personlig pleje samt lægeordineret behandling.

Anmodning om hjemmesygepleje kan ske via egen læge eller ved henvendelse til Sundhedscentret Bauneparken, 48 27 22 22.

## Hjælpe midler

Kommunen kan hjælpe handicappede, ældre og andre med anskaffelse og betaling af forskellige hjælpemidler, der er nødvendige for, at man kan klare hverdagens praktiske gøremål.

Det kræves dog, at der er en varig nedsettelse af funktionsevnen.

Er der tale om et midlertidigt behov for hjælpemidler f.eks. som led i en sygdomsbehandling, henvises der til sundhedsvæsenet.

Yderligere information fås på Sundhedscentret Bauneparken, 48 27 22 22.

## HT-kort

For modtagere af førtids- og folkepension kan der ved henvendelse til HT/DSB udstedes et HT-kort, der giver adgang til et ubegrænset antal rejser i hele Hovedstadsområdet med både DSB, privatbåner og busser.

Ved første udstedelse af HT-kort er det nødvendigt at medbringe foto og pensionsmeddelelse.

## Huslejenævn

Huslejenævnet er en administrativ myndighed, som på en række nærmere afgrænsede områder træffer afgørelse i tvister imellem lejere og udlejere på det private boligudlejningsområde.

Reglerne om huslejenævn fremgår af boligreguleringslovens kapitel VI, hvorefter flere kommuner kan gå sammen om at oprette et fælleskommunalt huslejenævn.

Dette er sket mellem kommunerne Hillerød og Skævinge.

Sekretariatet for det fælleskommunale huslejenævn er beliggende i Hillerød Kommune og spørgsmål i relation til huslejenævnet kan stiles til adressen: Huslejenævnet, c/o Hillerød Kommune, Frederiksværksgade 39, 3400 Hillerød, 48 20 20 20.

## Højskoleophold

Alle der er fyldt 17 1/2 år kan søge om optagelse på en højskole. På ungdomshøjskolen er man dog mellem 16 1/2 og 19.

Nogle kommuner giver tilskud til et højskoleophold.

Du kan få yderligere oplysning om højskoleophold ved henvendelse til Folkehøjskolernes Forening i Danmark, Nytorvet 7, 1450 København K, tlf. 33 36 40 40, fax 33 13 98 70, e-mail kontor@ffd.dk, www.hojskolerne.dk

## I

### Idrætsanlæg

Se under Sports- og idrætsanlæg på Mostrup Gule Sider.

## Informationstavler

Der er opsat Informationstavler over Skævinge Kommune 7 steder: P-plads ved Meløse købmandsforretning, Rastepladsen ved St. Lyngby skov, Rasteplads på Hovedvejen mod Hillerød ved Åkærvej, Rasteplads på Hovedvejen mod Slangerup ved Kvinderupvej, Rasteplads på Strø Bjerg, Stationerne i Gørløse og Skævinge.

## Integration

### ▣ Målsætning at:

- bidrage til, at nyankomne udlændinge sikres mulighed for deltagelse på lige fod med andre borgere i samfundets politiske, økonomiske, arbejdsmæssige, sociale, religiøse og kulturelle liv
- bidrage til, at nyankomne udlændinge hurtigt bliver selvforsørgende gennem beskæftigelse
- bibringe den enkelte udlænding en forståelse for det danske samfunds grundlæggende værdier og normer
- gøre udlændingen til en aktiv og ansvarlig part i forløbet

Lov om integration administreres af Erhvervs- og Pensionsafdelingen, hvor yderligere oplysninger kan fås.

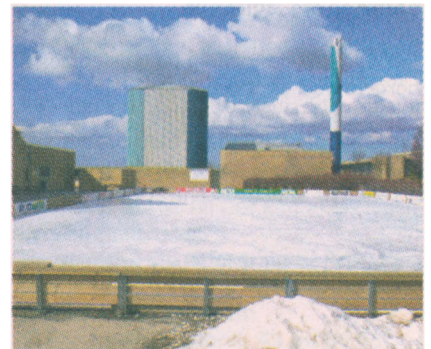

## Isskøjtebane

Skævinge Kommunes mobile isskøjtebane forventes at kunne benyttes i perioden medio november til primo marts. Der er mulighed for at leje skøjter. Yderligere information kan fås på kommunens hjemmeside [www.skaevinge.dk](http://www.skaevinge.dk) eller på Børne- og Kulturafdelingen, 48 27 20 64.



## IT- og Telestyrelsen

Holsteinsgade 63, 2100 København Ø,  
35 45 00 00.

E-mail: itst@itst.dk  
www.itst.dk

### Statens oplysning

Du kan ringe til Statens oplysning på  
1881 mandag-fredag 9-16 eller sende en  
e-post til 1881@itst.dk  
1881 svarer på konkrete spørgsmål om  
offentlige forhold og henviser til rele-  
vante myndighed.

Se også: www.danmark.dk og  
www.detoffentlige.dk

## J

### Jagttegn

Skov- og Naturstyrelsen udsteder jagt-  
tegn til jægere, der har bestået jagtprø-  
ven.

Skov- og Naturstyrelsen, Jagttegn,  
Haraldsgade 53, 3., 2100 København Ø,  
39 47 20 00, e-mail: sns@sns.dk, fax  
39 27 60 99.

Telefontid: Mandag-fredag 9-12.

## K

### Kommunalbestyrelsesmøder

Ordinære kommunalbestyrelsesmøder  
afholdes den sidste onsdag i hver måned  
kl. 19 i mødesalen på rådhuset.

Dagsordenen for det åbne møde er frem-  
lagt på Rådhuset, Biblioteket og Skæ-  
vinge Kommunes hjemmeside  
www.skaevingekommune.dk.

Abonnement kan tegnes for 150 kr.  
årligt.

Spørgetid ved kommunalbestyrelsesmø-  
derne påbegyndes kl. 19 i mødesalen på  
Rådhuset.

### Kommunekontor

Se under Administration

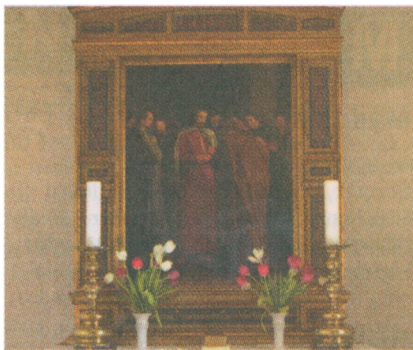

### Konfirmation

Tilmelding til konfirmation sker til præ-  
sten i bopælssognet.

Se tillige Kirkesogne under Folkekirken  
på Mostrup Gule Sider.

### Konkurrencerådet

Se Forbrugervejledning

### Kontanthjælp

☛ *Målsætning*  
at:

- foretage tidlig, forebyggende og hel-  
hedsorienteret vurdering af den enkeltes  
situation
- gøre modtageren til en aktiv og ansvar-  
lig part i forløbet
- så mange som muligt - så hurtigt som  
muligt kommer i beskæftigelse fremfor  
at modtage passiv forsørgelse
- problemer ikke løses af personalet men,  
når det er nødvendigt, ved hjælp af per-  
sonalet.

Hvis du er i økonomiske vanskeligheder  
på grund af arbejdsløshed, aftjening af  
værnepligt, sygdom, skilsmisse, ægtefæl-  
les død m.m., kan kommunen yde kon-  
tanthjælp efter faste takster.

Kommunen har pligt til at rådgive om  
kontanthjælp efter aktivlovens regler.  
Yderligere information fås i Erhvervs- og  
Pensionsafdelingen.

Personlig henvendelse bedes fortrinnsvis  
ske efter forudgående aftale på tlf.  
48 27 20 00.

### Krisehjælp

Tilbud om hjælp når livet er svært. Der  
tilbydes gratis samtaler med enten syge-  
plejerske eller sundhedsplejerske.

Vi er ikke professionelle terapeuter, men  
vi kan tilbyde at lytte og sammen finde  
frem til, hvordan den nuværende situa-  
tion kan klares, og hvordan man kommer  
videre.

Kontakt en sygeplejerske på Sundheds-  
centret Bauneparken, 48 27 22 22 hele  
døgnet.

### Kønssygdomme

Hvis du tror, du er smittet med en køns-  
sygdom som f.eks. klamydia, herpes,  
gonoré, kondylomer (kønsvorter) eller  
syfilis, skal du undersøges og behandles.  
Det kan enten ske hos din egen læge eller  
på en klinik for kønssygdomme.

Du kan endvidere få anonym information  
om kønssygdomme og prævention ved at  
ringe til Sex-linjen, 70 20 22 66,  
mandag-fredag 15-17.

Se tillige afsnittet om Aids/Hiv.

### Kørselshjælp

Se Fribefordring

## L

### Legetek/legetøjsudlån

Hermannsgade 3, 1., 3300 Frederiks-  
værk, 47 78 41 33.

Åbningstider: Tirsdag 13-18 og torsdag  
12-17.

Træffetid uden for åbningstiden for evt.  
hjemmebesøg: Tirsdag og torsdag 9.30-  
10, 47 72 36 17.



### Lokalhistorie

Skævinges lokalhistoriske arkiv ligger på  
1. sal over Skævinge Bibliotek,  
Hovedgaden 16 C, 3320 Skævinge.

# Oplysninger til borgerne

Åbningstid: 1. torsdag i hver måned kl. 16-18 + 1. lørdag hver måned fra kl. 10-12, undtagen juli og december måneder.

## Lokalplaner

Lokalplaner indeholder oplysninger om, hvad et område må bruges til. Lokalplaner er vedtaget af kommunalbestyrelsen. Forinden en lokalplan kan vedtages, skal planen sendes til høring hos kommunens borgere. Der er mulighed for at dispensere fra en lokalplan, når der er tale om mindre væsentlige forhold. Du kan se lokalplaner i Teknisk Afdeling, på kommunens biblioteker samt kommunens hjemmeside.

## Losseplads

Henvendelse herom kan ske til Teknisk Afdeling, 48 27 20 00.

## Læger, praktiserende

Se Mostrup Gule Sider under Læger, praktiserende

## Lægeskift

Hvis du ønsker at skifte læge, kan dette ske ved henvendelse til Borgerservice på Rådhuset.

## Lægevagt

48 25 00 41  
Se lægevagten annoncer på Mostrup Gule Sider under Læger, praktiserende.

## Lønmodtagernes Dyrtidsfond

Såfremt du har haft indefrosne dyrtidsportioner på baggrund af de penge staten indbetalte til ATP i tiden 1. september 1977 til 31. august 1979, kan du rekvirere ansøgningsskema i Erhvervs- og pensionsafdelingen. De skal være fyldt 65 år eller modtage førtidspension for at få udbetalt de indefrosne dyrtidsportioner.



## Madudbringning

### ► Målsætning

Borgere, der på grund af svagelighed eller handicap, ikke selv er i stand til at tilberede den daglige kost, kan tilbydes kostforplejning via daglig madudbringning fra Sundhedscentret Bauneparken.

### Betaling efter gældende takst.

Henvendelse rettes til Sundhedscentret Bauneparken, 48 27 22 22.



## Medicintilskud

Pensionister kan efter særlige regler få tilskud til medicin.  
Se personlige tillæg.

## Ministerier

### Beskæftigelsesministeriet

Ved Stranden 8, 1061 København K, tlf. 33 92 59 00, fax 33 12 13 78, e-mail: bm@bm.dk, www.bm.dk  
Tlf.tid: Mandag - torsdag 8.30-16, fredag 8.30-15.30.

### Finansministeriet

Christiansborg Slotsplads 1, 1218 København K, tlf. 33 92 33 33, fax 33 32 80 30, e-mail: fm@fm.dk, www.fm.dk  
Tlf.tid: Mandag-torsdag 9-16.30, fredag 9-16.

### Forsvarsministeriet

Holmens Kanal 42, 1060 København K, tlf. 33 92 33 20, fax 33 32 06 55, e-mail: fmn@fmn.dk, www.fmn.dk  
Tlf.tid: Mandag-fredag 8.30-16.

### Indenrigs- og Sundhedsministeriet

Slotsholmsgade 10-12, 1216 København K, tlf. 33 92 33 60, fax 33 93 15 63, e-mail: im@im.dk, www.im.dk  
Tlf.tid: Mandag-torsdag 8.30-16, fredag 8.30-15.30

### Justitsministeriet

Slotsholmsgade 10, 1216 København K, tlf. 33 92 33 40, fax 33 93 35 10, e-mail: fm@fm.dk, www.fm.dk  
Tlf.tid: Mandag-fredag 9-16.

### Kirkeministeriet

Frederiksholms Kanal 21, Postboks 2123, 1015 København K, tlf. 33 92 33 90, fax 33 92 39 13, e-mail: km@km.dk, www.km.dk  
Tlf.tid: Mandag-fredag 9-16.

### Kulturministeriet

Nybrogade 2, Postboks 2140, 1015 København K, tlf. 33 92 33 70, fax 33 91 33 88, e-mail: kum@kum.dk, www.kum.dk  
Tlf.tid: Mandag-fredag 9-16.

### Miljøministeriet

Højbro Plads 4, 1200 København K, tlf. 33 92 76 00, fax 33 32 22 27, e-mail: mim@mim.dk, www.mim.dk  
Tlf.tid: Mandag-fredag 8.30-16.

### Ministeriet for Familie- og Forbrugeranliggender

Stormgade 2-6, 1470 København K, tlf. 33 95 13 10, fax 33 95 13 11, e-mail: minff@minff, www.minff.dk  
Tlf.tid: Mandag-torsdag 9-16, fredag 9-15.30.

### Ministeriet for Flygtninge, Indvandrere, Integration

Holbergsgade 6, 1057 København K, tlf. 33 92 33 80, fax 33 11 12 39, e-mail: inm@inm.dk, www.inm.dk  
Tlf.tid: Mandag-fredag 8.30-16.

### Ministeriet for Fødevarer, Landbrug og Fiskeri

Holbergsgade 2, 1057 København K, tlf. 33 92 33 01, fax 33 14 50 42, e-mail: fvm@fvm.dk, www.fvm.dk  
Tlf.tid: Mandag-torsdag 8.30-16, fredag 8.30-15.

### Ministeriet for Videnskab, Teknologi og Udvikling

Bredgade 43, 1260 København K, tlf. 33 92 97 00, fax 33 32 35 01, e-mail: vtu@vtu.dk, www.vtu.dk  
Tlf.tid: Mandag-fredag 8.30-16.

## Skatteministeriet

Nicolai Eigtveds Gade 28, 1402 København K, tlf. 33 92 33 92, fax 33 14 91 05, e-mail: skm@skm.dk, www.skat.dk

Tlf.tid: Mandag-torsdag 8.30-16, fredag 8.30-15.30.

## Socialministeriet

Holmens Kanal 22, 1060 København K, tlf. 33 92 93 00, fax 33 93 25 18, e-mail: sm@sm.dk, www.social.dk  
Tlf.tid: Mandag-fredag 8.30-16.

## Statsministeriet

Christiansborg, Prins Jørgens Gård 11, 1218 København K, tlf. 33 92 33 00, fax 33 11 16 65, e-mail: stm@stm.dk, www.stm.dk  
Tlf.tid: Mandag-torsdag 8.30-17, fredag 8.30-16.

## Transport- og Energiministeriet

Frederiksholms Kanal 27, 1220 København K, tlf. 33 92 33 55, fax 33 12 38 93, e-mail: trm@trm.dk, www.trm.dk  
Tlf.tid: Mandag-torsdag 8.30-16, fredag 8.30-15.30.

## Udenrigsministeriet

Asiatisk Plads 2, 1448 København K, tlf. 33 92 00 00, fax 32 54 05 33, e-mail: um@um.dk, www.um.dk  
Tlf.tid: Mandag-fredag 9-16.

## Undervisningsministeriet

Frederiksholms Kanal 21-25, 1220 København K, tlf. 33 92 50 00, fax 33 92 55 47, e-mail: uvm@uvm.dk, www.uvm.dk  
Tlf.tid: Mandag-torsdag 9-16, fredag 9-15.30

## Økonomi- og Erhvervsministeriet

Slotsholmsgade 10-12, 1216 København K, tlf. 33 92 33 50, fax 33 12 37 78, e-mail: oem@oem.dk, www.oem.dk  
Tlf.tid: Mandag-fredag 8.30-16.

## Mødrehjælpen

### København

Studiestræde 21, 1455 København K, 33 12 11 21, fax 33 12 57 40, e-mail: mhj@mhj1983.dk.

## N

### Navneændring

Du kan ændre fornavn og efternavn ved at henvende dig til præsten eller kordegnen i dit bopælsogn.

Hvis du er født i Sønderjylland, kan du ændre navn ved henvendelse til personregisterføreren i den kommune, hvor fødslen er registreret.

Hvis du vil ændre et vielsesnavn, skal du henvende dig til vielsemyndighederne i den kommune/kirke, hvor du blev gift.

## O

### Offerrådgivning

Har du været udsat for en forbrydelse eller vidne til en ulykke, så kan Offerrådgivningen hjælpe dig. Ring anonymt døgnet rundt og få støtte og vejledning til at komme videre i livet, 72 21 72 21.

Offerrådgivningen kan tilbyde en personlig samtale og støtte til den, der henvender sig.

Dernæst er offerrådgivningens opgave at hjælpe ofret med at få styr på den hændelse, vedkommende har været ude for og sammen finde ud af, hvad der skal ske. Derved undgår ofret at bruge energi på at løbe fra den ene instans til den anden for at få hjælp.

Offerrådgivningen kan tillige være behjælpelig med at udfylde skemaer, skadesanmeldelser og lignende.

Offerrådgivningen kan eventuelt være bisidder i retten, hos socialforvaltningen og advokater m.m.

Se tillige Offentlig rådgivning under Rådgivning på Mostrup Gule Sider.

### Olje- og kemikalieaffald

Farligt affald omfatter bl.a.

- olie og benzin
- kemikalier
- malingrester og opløsningsmidler
- spraydåser
- vaske- og rengøringsmidler, herunder afløbsrens, afkalkningsmidler, ovnrens og lign.
- medicin
- lysstofrør og lavenergipærer
- kviksølvtermometre
- batterier

- imprægneret træ og mineraluld.

Farligt affald fra private husstande skal afleveres på Genbrugsstationen i Hillerød (se Affald). Større mængder afleveres til MoFA (Modtagestation for Farligt Affald), Rønnevangsallé 5, 3400 Hillerød, 48 22 80 60. Åbningstider: mandag-torsdag 7-15, fredag 7-13 undtagen helligdage.

Du kan desuden aflevere:

- brugte batterier hos forhandleren
- malingrester, fortynder, terpentin m.m. hos trælast- og farvehandler
- medicinrester, kanyler og ødelagte kviksølvtermometre på apoteket.

Farligt affald fra erhvervsvirksomheder er omfattet af Skævinge Kommunes Regulativ for håndtering af erhvervsaffald og skal anmeldes til Teknisk Afdeling.

### Områdegrupperne

#### ► Målsætning

Målet er, at medvirke til at sikre Skævinge Kommunes børn og deres familier optimale betingelser for vækst og udvikling, ved iværksættelse af relevante undersøgelser og hjælpetilbud til børn og familier med sociale-, psykiske-, fysiske- og/eller indlæringsmæssige vanskeligheder.

### Omsorgstandpleje

Omsorgstandpleje er et tilbud om forebyggende og behandlende tandpleje til personer, der på grund af nedsat førlighed eller vidtgående fysisk eller psykisk handicap kun vanskeligt kan udnytte de almindelige tandplejetilbud. Der kan ydes omsorgstandpleje i hjemmet eller i Sundhedscentret Bauneparken. Henvendelse rettes til Sundhedscentret Bauneparken.

### Orlovsordninger

Oplysninger om de forskellige orlovsordninger og støttemuligheder kan fås ved henvendelse til Arbejdsformidlingen, Helsingørsgade 10, 3400 Hillerød, 48 22 85 00.



# Oplysninger til borgerne

## P



## Pas

Du kan få et pas ved personlig henvendelse på Skævinge landpolitistation eller politistationen i Hillerød. Du skal medbringe pasfoto, personnummer, dåb-/navneattest og evt. vielsesattest. Børn skal have eget pas. Det koster 600 kr. at få et pas, hvis man er mellem 18 og 65 år, for folkepensionister 350 kr., og for personer under 18 år koster det 115 kr. Et pas er gyldigt i ti år fra udstedelsesdatoen. Pas til børn mellem 5 og 18 år er dog kun gyldigt i fem år, og pas til børn under 5 år er gyldigt i to år. Se tillige Politi på Mostrup Gule Sider.

## Pension

### Delpension

Du kan få delpension, hvis du er mellem 60 og 65 år. Delpensionen fastsættes i forhold til arbejdstidsnedsættelsen med et fast beløb pr. time. Reglerne for delpension er forskellige for lønmodtagere, selvstændige og medarbejdende ægtefæller.

### Folkepension

Alle der er fyldt 65 år kan søge om folkepension. Hvis du har indtægter fra et arbejde, bliver folkepensionens grundbeløb nedsat. Kommunen kan endvidere yde forskellige former for tillæg i form af pensionstillæg og personlige tillæg.

Førtidspension - tilkendt før 1. januar 2003

### Målsætning for førtidspension

at:

- ansøgning om førtidspension skal behandles i forhold til alle de muligheder, der findes for at yde hjælp efter den sociale lovgivning
- en sag om pension kan først påbegyndes på det tidspunkt, hvor det konstateres, at alle aktiverings-, revaliderings- og behandlingsmæssige samt andre foranstaltninger har været afprøvet.

Hvis du er mellem 18 og 65 år og din erhvervsevne er varigt nedsat til halvdelen, er der mulighed for at få bevilget førtidspension.

### Typer af førtidspensioner

Der er 4 hovedtyper af førtidspensioner:

- Almindelig førtidspension
- forhøjet almindelig førtidspension
- mellemste førtidspension
- højeste førtidspension

Formen for førtidspension afhænger bl.a. af alder, sociale forhold og graden af nedsat arbejdsevne.

### Pensionens bestanddele

Almindelig førtidspension består af grundbeløb og pensionstillæg.

Førtidspension - tilkendt efter 1. januar 2003

1. januar 2003 trådte en ny førtidspensionsreform i kraft som er gældende for nye førtidspensionister.

### Formålet med reformen er at:

- styrke den aktivrettede indsats
- give en forsørgelsesydelse til personer uden arbejdsevne
- styrke retssikkerheden i sagsbehandlingen
- opnå et mere enkelt og gennemskueligt pensionssystem
- opnå større sammenhæng i regelsættet.

Reformen bygger på:

### Tilkendelse efter arbejdsevnekriterie

Definition: Evnen til at kunne opfylde de krav der stilles på arbejdsmarkedet for at kunne udføre forskellige konkret specificerede arbejdsopgaver med henblik på at opnå indtægt til selvforsørgelse. Arbejdsevnekriteriet fokuserer på evner og muligheder.

### Reduktion i antallet af ydelsesniveauer

Der vil fremover være et ydelsesniveau, som vil svare til dagpengeniveauet for enlige. Pr. 1. januar 2004 kr. 166.740 brutto. For gifte og samlevende 85 pct. af dagpengemax. Pr. 1. januar 2004 kr. 141.720 brutto.

### Styrkelse af retssikkerhedsloven ved indførelse af sagsbehandlermetode

For at styrke retssikkerheden og sikre dokumentation i afgørelser i sager om førtidspension skal der udfærdiges et fyldigt og gennemskueligt dokumentationsmateriale baseret på tydelige præmisser, der sikrer kvaliteten af afgørelsen og gør denne forståelig og sammenlignelig. Dette for at opnå en processuel ligebehandling af sager og derved opnå en objektivitet der gør, at forskellige sagsbehandlere når samme resultat i sammenlignelige sager.

Dokumentationsmaterialet kaldes en resourceprofil. Ud fra alle relevante oplysninger i sagen beskrives og vurderes pågældendes ressourcer og barrierer på grundlag af 12 elementer. For hver enkelt element beskrives og vurderes betydningen for arbejdsevnen. Som navnet siger fokuseres der på evner og ressourcer. Altså muligheder frem for begrænsninger. De 12 elementer er:

- Uddannelse
- Arbejdsmarkedserfaring
- Interesser
- Sociale kompetencer
- Omstillingsevne
- Indlæringsevne
- Arbejdsrelevante ønsker
- Præstationsforventninger
- Arbejdsidentitet
- Bolig og økonomi
- Sociale netværk
- Helbred.

Yderligere informationer kan fås i Erhvervs- og Pensionsafdelingen.

## Personlige tillæg

- til førtidspensionister tilkendt pension før 1. januar 2003 og folkepensionister

### Målsætning at:

- sikre, at pensionister, hvis økonomiske forhold er særlig vanskelige, kan få hel



eller delvis hjælp til dækning af visse rimelige og nødvendige udgifter

Til pensionister, hvis forhold er særlig vanskelige, kan Kultur- og Sundhedsudvalget yde personlige tillæg.

Kultur- og Sundhedsudvalget har vedtaget vejledende retningslinier, hvorefter kommunens pensionister er berettiget til hel eller delvis betaling af udgifter, der skønnes rimelige og nødvendige.

Ved ansøgning om personlige tillæg skal der ske en konkret individuel vurdering af pensionistens samlede økonomiske forhold.

### Helbredstillæg

Der er lovmæssigt sket ændringer. Således er der indført "helbredstillæg"

Det betyder, at der nu er faste regler for dækning af visse typer medicin, tandbehandling, fysioterapi, kiropraktor, fodpleje og psykologhjælp. Der ydes endvidere tilskud til briller, tandproteser og fodpleje efter prisaftale.

Forudsætningen for at der kan ydes helbredstillæg er, at lægemidlet/behandlingen er tilskudsberettiget efter lov om offentlig sygesikring.

Helbredstillægget beregnes som 85 pct. af pensionistens egen andel af den helbredsrelaterede udgift og afhænger af den personlige tillægsprocent. Helbredstillægget kan dog ikke udbetales til pensionister, hvis likvide formue er større end et vist beløb. For 2005 er beløbet 55.700 kr.

Helbredstillægget ydes således målrettet til de pensionister, der har helbredsrelaterede udgifter men begrænsede indtægter og begrænset likvid formue ved siden af pensionen.

Helbredstillæg ydes efter ansøgning. Skema kan rekvireres fra Erhvervs- og Pensionsafdelingen.

Tilskud til energibesparende foranstaltninger.

Folkepensionister/førtidspensionister, der modtager varmetillæg, kan få dækket op til 50pct. af udgifterne til energibesparende foranstaltninger i deres bolig. Der kan dog maksimalt udbetales 25.000 kr. pr. bolig, og det mindste tilskud, der

udbetales er 500 kr. Såvel pensionister i ejerbolig, som pensionister der bor til leje, kan komme i betragtning til tilskud.

De energibesparende foranstaltninger kan f.eks. være montering af radiatorer-mostater, tætning af døre og vinduer samt isolering af tag, gulve, lofter og hulmur samt i særlige tilfælde udskiftning af varmekilde eller udskiftning af vinduer m.v.

Yderligere information kan fås i Erhvervs- og Pensionsafdelingen.

### TV-licens

Såfremt du har personlig tillægsprocent på 100 pct, kan du opnå nedsættelse af radio- og TV-licens.

Ansøgningskema kan rekvireres fra Erhvervs- og Pensionsafdelingen.

### Varmehjælp

Der ydes delvis tilskud til dækning af varmeudgifter afhængig af den personlige tillægsprocent.

Varmehjælp bliver beregnet på grundlag af gennemsnittet af de seneste 3 års udgifter til varme. Det fastsatte beregningsgrundlag ændres herefter kun, hvis der sker en væsentlig ændring i den årlige varmeudgift.

Yderligere information kan fås i Erhvervs- og Pensionsafdelingen.

### Ansøgning i øvrigt.

Du er altid velkommen til at rette henvendelse til Erhvervs- og Pensionsafdelingen, der vil være dig behjælpelig med ansøgning m.v.

Personlig henvendelse bedes fortrinsvis ske efter forudgående aftale på tlf. 48 27 20 00.

## Personnummer

Alle indbyggere i Danmark har et personnummer, CPR-nr.

## Pladsanvisning

Se Daginstitutioner

## Pleje af døende og alvorligt syge

Der gives mulighed for at få plejevederlag for tabt arbejdsfortjeneste, hvis man får orlov fra sin arbejdsplads for at pleje en alvorligt syg eller døende nærtstående person. Det er en forudsætning, at den syge er bosiddende i kommunen. Henvendelse rettes til Sundhedscentret Bauneparken.



## Politi

Skævinge landpolitistation, Harløvej 20, 3320 Skævinge, 48 27 20 48. Eksp.: Torsdag 15-17.30

Se endvidere Politi på Mostrup Gule Sider.

## Prævention

Du kan få vejledning om svangerskabsforebyggelse og sterilisation ved henvendelse til din praktiserende læge eller på Gynækologisk Ambulatorium på henholdsvis Hillerød Sygehus og Helsingør Sygehus.

Alle kan desuden få vejledning om prævention hos enhver praktiserende læge. Vejledning kan også gives til personer under 18 år uden forældremyndighedens samtykke.

Du kan endvidere få anonym telefonisk rådgivning på Sex-linien, 70 20 22 66, mandag-fredag 15-17, samt på [www.sex.linien.dk](http://www.sex.linien.dk)

Se tillige Offentlige sygehuse under Sygehuse på Mostrup Gule Sider.

## Oplysninger til borgerne

### Pædagogisk-Psykologisk Rådgivning

#### ☛ Målsætning

Målet er at barnets, den unges, familiens og fagpersonernes ressourcer bringes i fokus m.h.p. at optimere barnets mulighed for: udvikling af selvværd, evne til at danne forpligtende relationer til medmennesker samt skabelse af et meningsfyldt liv.

Pædagogisk-Psykologisk Rådgivning varetager undersøgelser, rådgivning og behandling for børn i alderen 0-17 år og deres forældre. Målgruppen er børn og deres familier, med særlige behov i form af psykiske, sociale og/eller indlæringsmæssige vanskeligheder.

Visitationen sker gennem områdegrupperne, hvor et tværfagligt team drøfter problematikken sammen med forældrene. Kontakten til områdegrupperne etableres ved henvendelse til lederen i barnets dagpleje/institution/skole.

# R



### Radio- og tv-forstyrrelser m.m.

Problemer med elektrisk støj i radio, biltelefoner, edb-anlæg eller på tv kan skyldes elektromagnetisk udstråling fra elektriske apparater som elboremaskiner, antenneforstærkere og radiosendere i nærheden.

Hvis du har problemer med elektrisk betinget støj, skal du henvende dig til Telestyrelsens Støjtjeneste.

#### IT- og Telestyrelsen

Støjtjenesten, 35 45 00 00, mandag-torsdag 8.30-16, fredag 8.30-15.30.

### Radio- og tv-licens

Du skal altid betale licens, når du har radio eller tv - du betaler licens for at have apparatet, uanset hvor lidt eller hvor meget du ser og uanset om du selv ejer det.

Du kan tilmelde dig på servicetelefon 35 20 52 99, på mail [Licens@dr.dk](mailto:Licens@dr.dk), på nettet [www.dr.dk/licens](http://www.dr.dk/licens) - eller ved at sende et brev til DR Licens, Postboks 888, 2860 Søborg.

### Redningsberedskab

Redningsberedskabet er det nye ord, som dækker sammenlægningen af brandvæsen og civilforsvar.

Brandslukning i området Strø Sogn varetages af Frederiksunds Brandvæsen.

Brandslukning i resten af kommunen varetages af Falck, Hillerød.

Ved brand rekvireres redningsberedskabet via alarmcentralen 112.

Beredskabschef: Forvaltningschef Simon Rasmussen, Skævinge Rådhus.

### Registerindsigt

Hvis du vil se, hvilke oplysninger kommunen har om dig i edb-registrene, skal du bede kommunen om registerindsigt.

### Registreret partnerskab

Indgåelse af registreret partnerskab sker på rådhuset, hvor du også kan hente blanketten til registreret partnerskab.

Se tillige Vielse

### Rejsesygesikring

Det almindelige sygesikringsbevis dækker ved ferieophold og studierejser for egen regning i hele Europa samt i de lande, der grænser ud til Middelhavet, når rejsen varer i 1 måned eller derunder.

Holder du ferie uden for Rejsesygesikringens dækningsområde, har du mulighed for at tegne en forsikring ved at henvende dig til Europæiske Rejseforsikring A/S, Frederiksberg Allé 3, 1621 København V., 33 25 25 25.

Yderligere information fås i Borgerservice.



### Renseanlæg

Skævinge Centralrenseanlæg sorterer under kommunens tekniske afdeling, hvortil der kan rettes henvendelse, 48 27 20 00.

Ligeledes kan der rettes henvendelse direkte til renseanlægget til driftsleder Allan Pedersen, 48 27 21 51.

Se tillige under Renseanlæg på Mostrup Gule Sider.

Renseanlægget behandler spildevand fra alle husstande i kommunen, som er tilsluttet offentlig kloaksystem.

Ligeledes behandler renseanlægget slam fra husstande i kommunen, som er tilmeldt tømningssordningen.

Oplysning om slam fra kommunens renseanlæg, herunder landbrugsanvendelsen, analyseresultater m.m. kan fås i Teknisk Afdeling.

### Restancer

Opgørelse over restancer m.v., der opkræves af kommunen, kan fås på inkassokontoret, hvor også afdragsordning i særlige tilfælde kan indgås. Klageadgang/ankemulighed afhænger af, hvilken lov krævet opkræves/tvangsinddrives efter. Klagevejledning oplyses ved alle skriftlige afgørelser. Ved tvangsinddrivelse udgør rykkergebyret 250 kr.

Tilsigelse til udlægsforretning koster 250 kr. i gebyr samt min. 300 kr. i retsafgift. Foretages udlægsforretning uden for pantefogdens kontor beregnes en tillægsafgift på 400 kr.

Lønindeholdelse kan fremsendes til en arbejdsgiver med en procentsats af lønnen og koster 250 kr.

Ved visse restancer beregnes morarenter. Yderligere information fås på Inkassokontoret.

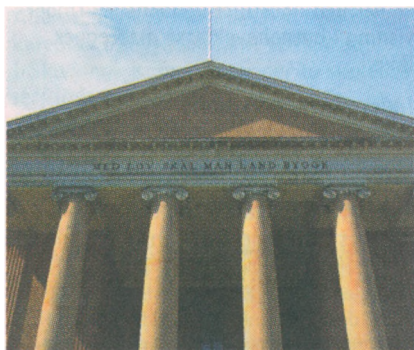

## Retshjælp

Advokaternes retshjælp omfatter én konsultation, hvor du kan få vejledning om dagligdagens juridiske problemer. Det offentlige betaler en del af, hvad retshjælp koster.

Det offentlige støtte til advokathjælp bliver givet efter særlige regler, som du kan få ved henvendelse til et dommerkontor.

På dommerkontoret kan du også få oplyst, hvilke advokater der yder retshjælp.

### Andre hjælpemuligheder

Flere steder i landet er det muligt at få gratis mundtlig vejledning i de såkaldte "Advokatvagter".

### Advokatvagten

Hillerød Tinghus, Torvet 1, 3400 Hillerød.

## Revalidering

☛ **Målsætning**  
at:

- sikre, at borgere, der har begrænsninger i arbejdsevnen af fx fysiske, psykiske eller sociale årsager via revalidering kan opnå en sådan tilknytning til arbejdsmarkedet, at de bliver i stand til at forsørge sig selv og deres familie.
- gennemføre revalidering på så kort tid som muligt
- gøre borgeren til en aktiv og ansvarlig part i forløbet

Yderligere information fås i Erhvervs- og Pensionsafdelingen.

## Rottebekæmpelse

Alle, der opdager rotter på egen eller naboers ejendom, har pligt til omgående at meddele dette til rådhuset, 48 27 20 00.

Gift vil herefter straks blive udlagt. Se endvidere under Skadedyr

## Rådgivning i sociale spørgsmål

Kommunen har pligt til at tilbyde rådgivning og vejledning til alle også til børn og unge.

Rådgivning og vejledning er frivillig, og kommunen skal i alle tilfælde yde den gratis.

## S

## Sankekort

Se Skovvæsen

## Servicetelefon

Kommunen har en servicetelefon, der giver oplysninger om skat og folkeregister.

Ligeledes kan der foretages blanketbestilling. Se også kommunens hjemmeside. Servicetelefonen kan benyttes hele døgnet alle ugens 7 dage, 44 83 93 93, lokal 231.



## Skadedyr

Skævinge Kommune foretager kun bekæmpelse af rotter.

Se under Rottebekæmpelse.

Hvis du er generet af bier eller hvepse, kan du få råd og vejledning ved at ringe til Statens Skadedyrslaboratorium, 45 87 80 55.

Hvis problemet er bisværme så ring til Danmarks Biavlerforening, 46 32 22 77. Falck kan altid kontaktes, 70 10 20 30, hvis det drejer sig om hvepse, bier og tilskadekomne eller bortløbne dyr. Kommunen har ingen ordning med indfangning/aflivning af vilde katte. Henvendelse kan evt. ske til Kattens Værn, 38 88 12 00.

Ved skadevoldende vildt (f.eks. skader og råger) kan nærmeste information fås ved henvendelse til Teknisk Afdeling, 48 27 20 00.

## Skatteankenævn

Se Skattevæsen

## Skattevejledning

Se Skattevæsen

## Skattevæsen

### Skatteankenævn

Skatteankenævnet behandler klager over den kommunale skattemyndigheds ændring af personers og selskabers selvangivelse.

Klagen skal være indsendt senest 4 uger fra den kommunale skattemyndigheds ansættelsesdato.

Skatteankenævnets afgørelse kan påklages inden for en 3 måneders frist til Landsskatteretten, Vester Farimagsgade 7, 1606 København V.

I november måned fremsender skattevæsenet forslag til forskudsregistrering samt nyt skattekort/frikort. Der er herefter mulighed for at ændre på oplysningerne via telefon, ved henvendelse til skattekontoret eller via Internettet.. Selvangivelser med eller uden årsopgørelser udsendes marts-april.

Årsopgørelsen viser den skattepligtige indkomst og formue samt skatteberegning og skatteopgørelse.

Årsopgørelser udsendes løbende efter indsendelse af selvangivelsen. Endvidere udsendes ny årsopgørelse normalt inden for 4 uger efter ændring af skatteansættelsen.

Yderligere oplysning fås i Borgerservice.

## Skilsmisse

Statsamtet kan give dig vejledning om skilsmisse og separation.

Se tillige Statsamtet på Mostrup Gule Sider.



# Oplysninger til borgerne



## Skolebuskørsel

Ansøgning om skolekørsel afleveres eller udfyldes på skolen.

Se under Skolevæsen.

## Skoler

Se tillige under Skolevæsen

### Skævinge Skole

Harløsevej 17, 3320 Skævinge,  
48 27 21 00.

Skoleinspektør Bjarne Lorentsen.

Pedel: Flemming Billmand, 48 27 21 61 / 30 84 21 63.

Bestyrelsesformand Lene Hjortskov.

Ca. 441 elever fordelt på 23 klasser.

Børnehaveklasse - 10. klasse.

Endvidere 1 fælleskommunal specialklasse samt heldagsskole.

### Lille Lyngby Skole

Skolevej 3, Meløse, 3320 Skævinge,  
48 27 22 00.

Skoleinspektør Jon Jensen.

Pedel: Torben Ryberg.

Bestyrelsesformand Jacob Andersen.

198 elever fordelt på 11 klasser.

Børnehaveklasse - 6. klasse.

### Gørløse Skole

Strøvej 107, 3330 Gørløse,  
48 27 22 72.

Skoleleder: Birgitte Jensen.

Pedel: Henrik Tirsdal.

Bestyrelsesformand Verena Petersen.

104 elever fordelt på 7 klasser.

Børnehaveklasse - 6. klasse.

### Skævinge Ungdomsskole

Føllegårdsvej 4, 3320 Skævinge

Leder: Bjarne Jespersen, 48 27 21 50.



## Skolevæsen

### ► Målsætning

Skævinge Kommunes skolevæsen har som mål at skabe en skole, hvor der er størst mulig sammenhæng mellem skole og fritid for det enkelte barn. Der skal skabes en fælles kultur mellem lærere og pædagoger, så leg og læring indgår som en helhed. Der skal skabes et miljø, som giver mulighed for, at eleverne lærer at tage ansvar for egen læring og medansvar for skolen.

Fagligheden skal styrkes gennem undervisningsmål for den enkelte elev.

Der skal sikres en uproblematisk overgang fra fødeskolerne til overbygnings-skolen. Skolesamarbejdet på tværs af de 3 skoler skal udbygges således, at der foregår en aktiv læring mellem skolerne. Der skal udarbejdes målbare mål for fagenes kvalitet.

Skolerne skal, under hensyntagen til den overordnede personalepolitik, udarbejde en personalepolitik, hvor jobrotation og mulighederne for efter- og videreuddannelse, for både lærere og ledere, er indeholdt. Teamdannelsen omkring de enkelte klasser skal udbygges og understøttes.

Målsætningen danner grundlag for skolernes årlige virksomhedsplaner og årsberetninger.

### Undervisningspligt

I Danmark har vi undervisningspligt - ikke skolepligt, dvs. at undervisning kan finde sted i folkeskolen men også i fri-skole eller ved hjemmeundervisning. Undervisningspligten starter ved skoleårets begyndelse det kalenderår, hvor barnet fylder 7 år og slutter med udgangen af skoleåret efter 9 års regelmæssig undervisning, eller når den unge fylder 17 år og har afsluttet grundskolen eller

en hermed ligestillet uddannelse. Undervisning i børnehaveklasse medregnes ikke.

### Indskrivning/optagelse

I børnehaveklasse optages børn i det kalenderår de fylder 6 år. Hvis barnet antages at kunne følge undervisningen året efter i 1. klasse, kan det allerede optages i det kalenderår, hvor det inden 1. oktober fylder 5 år.

I 1. klasse optages børn i det kalenderår de fylder 7 år, men kan, hvis det antages at kunne følge undervisningen, optages i det kalenderår, hvor de fylder 6 år inden 1. oktober.

Anmodning om optagelse i en anden af kommuneskolerne end distriktskolen skal rettes til den ønskede skole.



### Skolestart

Det er frivilligt, om man vil lade sit barn begynde i børnehaveklasse, men næsten alle forældre vælger denne mulighed, da det kan være en god måde at starte sit skoleforløb på.

Undervisningen, der foregår gennem leg og andre aktiviteter, støtter barnets fortsatte og sociale udvikling. Barnet lærer bl.a. at udtrykke sine følelser og fantasier, at udtrykke sig musisk og kreativt, at samarbejde med jævnaldrende, at følge medansvar for andre, at blive så tryk og tillidsfuldt som muligt og at blive fortrolig med skolens hverdag.

### Skolebus

Berettiget til gratis skoletransport er: Børn, der har længere skolevej end 2,5 km. i børnehaveklasse, 1., 2. og 3. klasse, længere end 6 km. i 4., 5. og 6. klasse og længere end 7 km. i 7., 8., 9. og 10. klasse.

Desuden skal der ydes transport, hvis skolevejen er karakteriseret som trafikfarlig.



Alle skoleelever får udleveret buskort og køreplan i begyndelsen af skoleåret. I Skævinge Kommune er der to skolebusser; linje 324 og linje 827. Skolebusserne kan også benyttes af andre borgere mod betaling. Oplysninger om skolebussen fås i HUR Kundecenter på tlf. 36 13 14 15.



## Skovvæsen

### Sankekort

Hvis du vil samle nedfaldne grene til brænde i skovene, skal du have et sankekort.

Du kan få et sankekort ved at henvende dig til statsskovdistriktet, hvis du vil sanke i en statsejet skov eller plantage. Hvis du vil sanke brænde i en privat skov, skal du henvende dig til skovens ejer.

## Skødepåtegning

Værdipåtegning af skøde i forbindelse med overdragelse af fast ejendom. Til påtegning medbringes underskrevet skøde og udfyldt salgindberetnings-skema. Ved landbrugsejendomme medbringes tillige udfyldt erklæringsskema. Yderligere oplysning fås i Teknisk Afdeling.

## Slam

Se Renseanlæg

## Snerydning

Se Vejvæsen

## Sommertid

Sommertiden begynder den sidste søndag i marts, hvor uret stilles 1 time frem fra kl. 2 til 3.

Sommertiden ophører igen den sidste søndag i oktober, hvor uret stilles 1 time tilbage fra kl. 3 til 2.

## Spildevand

Se Renseanlæg

## Sports- og idrætsanlæg

Se under Sports- og idrætsanlæg på Mostrup Gule Sider.

## Statsamtet

Se Amtet

## Sterilisation

Alle over 25 år, som ikke er umyndiggjort, kan blive steriliseret uden særlig tilladelse.

Henvend dig til den praktiserende læge eller amtskommunens socialcenter.

## Storskrald

Se Affald

## Sundhedscentret

Se Ældreområdet



## Sundhedspleje

### Målsætning

Formålet med sundhedsplejen er, at alle familier med børn fra 0 til 16 år i Skævinge Kommune tilbydes individuel sundhedsvejledning om børnenes fysiske, psykiske og sociale udvikling.

-Sundhedsvejledningen skal indeholde oplysninger om sygdomsforebyggende og sundhedsfremmende foranstaltninger.

-Den forebyggende indsats prioriteres med henblik på at støtte den enkelte

families muligheder for at bevare/styrke egenomsorg og livskvalitet.

Rådhuset, Harløsevej 20, 3320 Skævinge, 48 27 20 00.  
Træffetid dagligt 12-13.

### Sundhedsplejerskerne:

Ledende sundhedsplejerske: Marianne Bille, 48 27 20 77, mobil 30 84 20 77  
Anne Blinkilde, 48 27 20 78, mobil 30 84 20 78

Danielle Axelsen, 48 27 20 79, mobil 30 84 20 79

Sidrid Bendsen, 48 27 20 76, mobil 30 84 20 76

Kommunens sundhedspleje er en kombineret ordning d.v.s. sundhedsplejerskerne udover hjemmebesøg til småbørn, også er tilknyttet skolerne og tilbyder hjemmebesøg til familier med større børn.

Tilbuddet om hjemmebesøg afpasses efter familiens behov og ønsker.

Skolebørnene tilbydes undersøgelse og samtale hos sundhedsplejersken på skolen i børnehaveklassen, 1. klasse, 3. klasse, 5. klasse, 7. klasse og 9. klasse.

## Sygedagpenge

Se Dagpenge

## Sygehusvalg

Der er frit sygehusvalg i Danmark. Det frie sygehusvalg omfatter behandling for alle almindeligt forekommende sygdomme på alle offentlige sygehuse og fødeklinikker, samt en række private behandlingssteder, der har aftale med amterne.

Hospitalsbehandling kræver henvisning fra den praktiserende læge, som også kan vejlede om reglerne for valg af sygehus.

## Sygesikring

Den offentlige sygesikringsordning dækker alle. Efter eget valg er du sikret enten i gruppe 1 eller i gruppe 2.

Hvis du mister sygesikringsbeviset eller ønsker det ændret, skal der i 2005 betales et gebyr på 150,- kr. for det nye bevis. Dette gælder dog ikke ved flytning og i enkelte andre tilfælde.

Yderligere oplysninger fås ved henvendelse til Borgerservice.

# Oplysninger til borgerne

## T

### Telestyrelsen

Se Radio- og tv-forstyrrelser m.m.



### Transport

Se Kollektiv trafik på Mostrup Gule Sider.

### Træffetid, borgmester og udvalgsformænd

Borgmesteren kan træffes dagligt i rådhusets åbningstid efter forudgående aftale, 48 27 20 00.

Formanden for Plan- og Forsyningsudvalget træffes hver torsdag, 16-18 efter forudgående aftale, 48 27 20 00, lokal 242.

Formanden for Kultur- og Sundhedsudvalget træffes hver torsdag, 15-18 efter forudgående aftale, 48 27 20 00, lokal 255.

## U

### Udlån af kommunens lokaler

Kommunale lokaler udlånes i henhold til Folkeoplysningsloven. Ansøgningskema kan rekvireres i Børne- og Kulturafdelingen, 48 27 20 64.

### Underholdsbidrag

Ved skilsmisse kan en ægtefælle blive pålagt at betale underholdsbidrag til den anden part.

Hvis underholdsbidrag ikke bliver betalt, kan bidraget inddrives gennem udpantning eller løntilbageholdelse.

Spørgsmål om underholdsbidrag rettes til statsamtet.

### Ungdomsskole, Den kommunale

Se Skoler

### Ungdomsvejleder

☛ *Målsætning, at:*

- sikre vejledningsindsats og opfølgning af unge for derved at sikre dem en uddannelse.

UU-Center Midt Nordsjælland tilbyder rådgivning og vejledning om uddannelse og beskæftigelse til kommunens unge under 19 år.

Information fås hos:

UU-Center  
Midt Nordsjælland  
Nordre Jernbanevej 6  
3400 Hillerød  
Tlf.: 48 20 74 43  
Fax: 48 20 74 48  
E-mail: kata@hillerod.dk  
Hjemmeside: www.uu-center.dk

## V

### Valg

Valgkort udstedes umiddelbart før valget til borgere, der er optaget på valglisten i Skævinge Kommune.

Valgsteder  
Skævinge Kro  
Arresøhus  
Gørlose Forsamlingshus  
Sigerslevøster Forsamlingshus.

Man skal stemme på det valgsted, der står på valgkortet og valgkort eller legitimisation skal medbringes.

Brevstemmer  
Hvis man er forhindret i at møde op på valgstedet, kan man brevstemme. Det kan foregå på alle landets folkeregistre inden for de tidspunkter, der annonceres med og tidligst tre uger før valgdagen.  
Hvis man ikke kan møde op på valgstedet på grund af institutionsophold (sygehus, plejehjem eller fængsel), kan man stemme på institutionen.

Hvis man er længerevarende syg eller handicappet og bor i eget hjem, kan man stemme derhjemme.

Klager over valgkort skal rettes til kommunalbestyrelsen. Klager over kommunalvalg rettes til kommunalbestyrelsen. Klager over øvrige valg og afstemninger stiles til Folketinget og sendes til Indenrigsministeriet - spørg eventuelt i Borger-service.

Yderligere oplysninger fås ved henvendelse til rådhuset, 48 27 20 00.

### Vand

☛ *Målsætning*

På vandforsyningsområdet vil Skævinge Kommune medvirke til:

- at vandforsyningen fra det kommunale vandværk, St. Lyngby Vandværk, er sikker og stabil og overholder kvalitetskravene i Vandforsyningsloven
- at der ved samarbejde med de private vandværker og ejere af brønde og boringer, opnås sikkerhed for at vandet overholder kvalitetskravene i Vandforsyningsloven
- at bidrage til at vandspild forebygges såvel i vandforsyningen som hos forbrugere.

*Vandforsyning*

I Skævinge Kommune findes 3 former for vandforsyning:

1. Almen vandforsyning (anlæg der forsyner mindst 10 ejendomme)
  2. Ejendomme med egen brønd eller boring
  3. Flere ejendomme der er tilsluttet samme brønd/boring
- Tilladelse til indvinding af grundvand meddeles efter Vandforsyningsloven nr. 130 af 26. februar 1999 §§ 19 og 20. Kommunen meddeler med visse begrænsninger tilladelse til 2 og 3, mens Amtet meddeler tilladelse til 1 samt til anlæg til vanding af markafgrøder.

I Skævinge Kommune findes et offentligt vandværk, syv private vandværker samt ca. 100 ejendomme med egne brønde og boringer.

Skævinge Kommune er tilsynsmyndighed.

Der foretages teknisk gennemgang af de almene vandværker hvert andet år. Kontrol af vandet fra brønde og boringer foretages som forenklet kontrol hvert femte år.

Vandværkerne ejer hovedledningsnettet. Vandværkets ejerforhold går til ejendomsskel.

**Havevanding**

I perioden 1. april-1. oktober er havevanding kun tilladt i tidsrummet 20-22, som følger:

Ulige husnumre: Mandag og onsdag

Lige husnumre: Tirsdag og torsdag

**Takster og regulativer**

Ang. takster og regulativer henvises til det enkelte vandværk

**Vandets hårdhed:**

Der henvises til det enkelte vandværk.

2

Det henstilles, at der ikke sprøjtes nær brønde og boringer.

Kommunalbestyrelsen har vedtaget, at ikke ibrugværende brønde og boringer skal sløjfes.

**Vandværkernes adresser**

Sævinge Vandværk I/S

Fmd. Hans Hansen, Markebækvej 3,  
3320 Skævinge, 48 28 80 33.

**Meløse Vandværk I/S**

Fmd. Marina Rasch, Ll. Lyngbyvej 28,  
3320 Skævinge, 48 21 08 38.

**Gørløse Vandværk I/S**

Kass. Paw Olsen, Engvej 43, 3330 Gør-løse, 48 27 81 10

**Sigerslevøster Vandværk**

Fmd. Magnus Albrektsen, Græsevej 4,  
Sigerslevøster, 3600 Frederikssund,  
48 28 91 40

**Strø Vandværk**

Fmd. Anders Nemming, Smedevej 9,  
3320 Skævinge, 48 28 82 35.

**Strøllille Vandværk**

Fmd. Svend Erik Pedersen, Strøllillevej  
6, 3320 Skævinge, 48 28 86 02

**Strøvang Vandværk**

Fmd. Steen Fobian, Strøvej 81, 3320  
Skævinge, 48 27 73 35

**St. Lyngby Vandværk**

Henv. Teknisk Afdeling, Driftleder Jens  
Erik Jørgensen, 30 80 21 41.

**Vandløb**

Teknisk Afdeling administrerer brugen og udformningen af de kommunale vandløb gennem vandløbsregulativer. Vandløbene skal have et løb, der er så naturligt som muligt. Yderligere oplysninger fås i Teknisk Afdeling.

**Varmeforsyning**

Se Fjernvarme

**Vejbelysning**

Drift og vedligeholdelse af vejbelysning på kommuneveje, offentlige stier og private fællesveje er overdraget til NESA. Ved manglende lys eller driftsforstyrrelser skal henvendelse ske til:  
- NESA A/S, 72 10 20 30 døgnet rundt. Yderligere oplysninger fås i Teknisk Afdeling

**Vejvæsen****Materielpladsen**

Industrivej 4, 3320 Skævinge.

Henvendelse kan rettes til vejformand

Jens Erik Jørgensen, 48 27 21 41.

Vejvæsenet sørger for drift- og vedligeholdelse samt mindre nyanlæg inden for stier, offentlige veje, pladser og grønne områder.

**Borgerens pligter**

Levende hegn langs veje og stier skal holdes studsede, så beplantningen ikke er til ulempe for færdslen eller hindrer udsynet for trafikken - jf. hegnsloven, privatvejsloven og lov om offentlige veje. Ejeren har pligt til renholdelse, grusning og snerydning af det stykke fortov, der går langs hans ejendom.

**Vielse**

Kirkevielse kan ske i folkekirken eller i andre trossamfund, hvor præsten er bemyndiget til at foretage vielse. Borgerlig vielse foregår på rådhuset. Borgerlig vielse skal aftales med folkeregistret senest 14 dage før, man ønsker vielsen foretaget.

Uanset om man skal vies i kirke eller på rådhuset, skal begge parter først udfylde og underskrive en ægteskaberklæring. Sammen med originale fødsels-, døbs- eller navneattester samt eventuel skilsmissebevilling eller -dom fremsendes ægteskaberklæringen til folkeregistret. Herefter udstedes en prøvelsesattest for såvel kirkelig som borgerlig vielse. De samme regler gælder for registreret partnerskab. Yderligere information fås i Borgerservice.

**Vilde katte**

Se Skadedyr



## Oplysninger til borgerne

### Vælgererklæring

Når et nyt parti skal stille op til valg, skal der indsamles vælgererklæringer. Folkeregistret attesterer erklæringen og returnerer den til borgeren, der selv skal yderesende den til den politiske forening. Yderligere oplysning fås i Borgerservice.



### Værnepligt

Alle danske mænd er underkastet værnepligt. Som hovedregel skal man møde på session det år, hvor man fylder 18.

Nærmere oplysning om session og værnepligt fås ved henvendelse til sessionsmyndighederne på et af følgende telefonnumre:

København: 33 12 23 33.

Odense: 36 96 11 11

Rønne: 56 93 02 60

Aabenraa: 74 31 31 42

Aalborg: 96 31 93 00

Århus: 89 40 12 00



### Ældreboliger

Skævinge Kommune har visitationsret til 41 ældreboliger beliggende i henholdsvis Gørløse, Skævinge og St.Lyngby by. Ansøgning om ældrebolig kan rettes til sundhedscentret Bauneparken.



### Ældreområdet

Ældre/sundhedsområdet er organiseret som en integreret ordning, hvor alle de pleje- og omsorgsmæssige foranstaltninger for borgerne er samlet i en afdeling - sundhedsafdelingen.

Alle ydelser udgår fra Sundhedscentret Bauneparken, Harløsevej 24, 3320 Skævinge, 48 27 22 22

Der er mulighed for henvendelse hele døgnet.

#### Området omfatter:

Hjemmesygepleje, hjemmehjælp, plejeboliger, gæste-/aflastningspladser, ergoterapi, fysioterapi, dagcenter, hjælpemidler, madudbringning, telefonkæde, nødkald og krisehjælp.

#### Lydavisen for blinde og svagtseende.

Lydavisen, der har eksisteret i godt 10 år, består af en lille flok mennesker, der skiftes til hver uge at indtale aktuelle, lokale nyheder på bånd. Båndene distribueres ved hjælp af hjemmehjælpere eller andre til de abonnenter, der måtte ønske dem.

Lånene af båndene er gratis, og man kan - også gratis - låne en båndoptager til afspilningen.

Vi får årligt et tilskud af kommunen til nyanskaffelser og reparationer, og hver mandag stillet et lokale til rådighed i et par timer på Sundhedscentret Bauneparken.

Yderligere oplysninger kan fås ved henvendelse til kontaktperson Jytte Pettersen, Gl. Kurreholmvej 3, 3330 Gørløse, 48 27 88 76 eller til Bauneparken, 48 27 22 22.

#### ➤ Målsætninger

- Længst muligt i eget hjem med den nødvendige pleje og omsorg
- lige adgang for borgerne til sundhedsydelser uanset boligform

- at den forebyggende indsats prioriteres højt
- at omsorgen ydes efter egenomsorgsprincippet.

#### Idégundlag

Ydelserne tilbydes efter egenomsorgsprincippet, og borgerne medinddrages i størst muligt omfang.

#### Kapacitet

- Hjemmepleje ca. 200 klienter. Der kan ydes bistand hele døgnet. Ingen ventetid
- Plejeboliger 39 1-værelses og 6 2-værelses lejligheder i sundhedscentret. Der kan forekomme ventetid. De 2-værelses lejligheder er forbeholdt ægtepar og yngre handicappede borgere
- Gæste-/aflastningspladser, akut- og rehabiliteringspladser, 6 pladser
- Dagcenter ca. 100 pladser. Ingen ventetid
- Fysio- og ergoterapi ingen øvre grænser. Ventetid kan forekomme. Tilbydes kun efter visitation
- Madudbringning. Ingen ventetid
- Nødkald ubegrænset. Tilbydes efter behov
- Telefonkæde og krisehjælp ubegrænset

#### Priser

Plejeboliger: Husleje efter indtægtsforhold, hertil el og varme afhængig af lejlighedsstørrelsen.

Madudbringning: Årlig regulering

Midlertidig hjemmehjælp: Betaling efter indtægtsforhold

Resten af ydelserne er uden udgift for brugerne.

#### Målgruppe for service

Alle borgere uanset alder der opfylder kriterierne for de enkelte ydelser og som er bosat i Skævinge Kommune. De enkelte ydelser og omfanget af ydelserne er nærmere beskrevet i pjecer og vejledninger og kan fås ved henvendelse til Sundhedscentret Bauneparken, 48 27 22 22.

#### Ankemulighed

På hjemmehjælpsområdet kan klager rettes til Klagerådet for hjemmehjælpsområdet ved formand Lis Stiggaard, Rosenalle 41, 3320 Skævinge tlf. 48 28 80 78.

Klage over afgørelse om beskyttede boliger til Det Sociale Ankenævn sendes til Skævinge Kommune.



På alle andre ydelser eller forhold der vedrører sundhedsafdelingen til kommunalbestyrelsen.

### *Praktiske oplysninger*

Sundhedscentret Bauneparken, Harløsevej 24, 3320 Skævinge, 48 27 22 22, fax 48 27 22 42, e-mail: Bauneparken@skaevinge.dk

Der er mulighed for personlig og telefonisk henvendelse hele døgnet.



## **Årsberetning**

Årsberetningen er en beskrivelse af aktiviteterne i kommunen i det afsluttede regnskabsår. I årsberetningen vises regnskabets hovedtal sammen med analyser på udvalgte områder.

Årsberetningen kan afhentes i økonomiafdelingen så længe lager haves. Desuden findes årsberetningen på kommunens hjemmeside.

Yderligere oplysning fås ved henvendelse til økonomiafdelingen.

## **Årsopgørelse**

Se Skattevæsen

# Din nye kommune

---

---

## Fakta omkring strukturreform

- Din nye kommune
- Tidsplan for strukturreformen
- Hovedlinier i strukturreformen
- De fem regioner
- Dit nye regionsområde
- Opgavefordeling mellem stat, region og kommune
- Det nye kommunekort

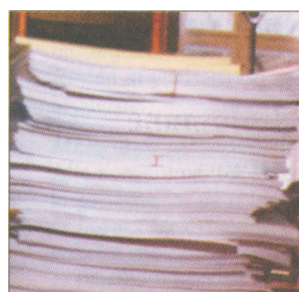
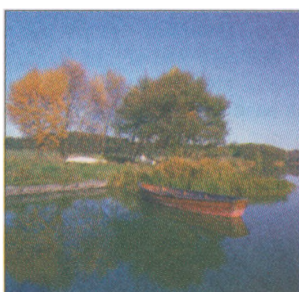

# Din nye kommune

17



## Din nye kommune er sammensat af

- Hillerød Kommune
- Skævinge Kommune
- Slangstrup Kommune\*

og hedder **Hillerød Kommune**

Den nye kommune bliver en del af Region Hovedstaden.

## Areal og indbyggertal

Kommune	Areal i km <sup>2</sup>	Indbyggertal
Hillerød	132,75	37.291 personer
Skævinge	58,34	6.139 personer
Slangstrup*	11,89	1.212 personer
<b>Din nye Kommune</b>	<b>202,98</b>	<b>44.642 personer</b>

\*Lystrup by, Uvelse og Uvelse by, Uvelse

## Links til dig som vil vide mere

Hillerød Kommune - [www.nyhillerod.dk](http://www.nyhillerod.dk) • [www.eniro.dk](http://www.eniro.dk)

# Din nye kommune

## Tidsplan for strukturreformen

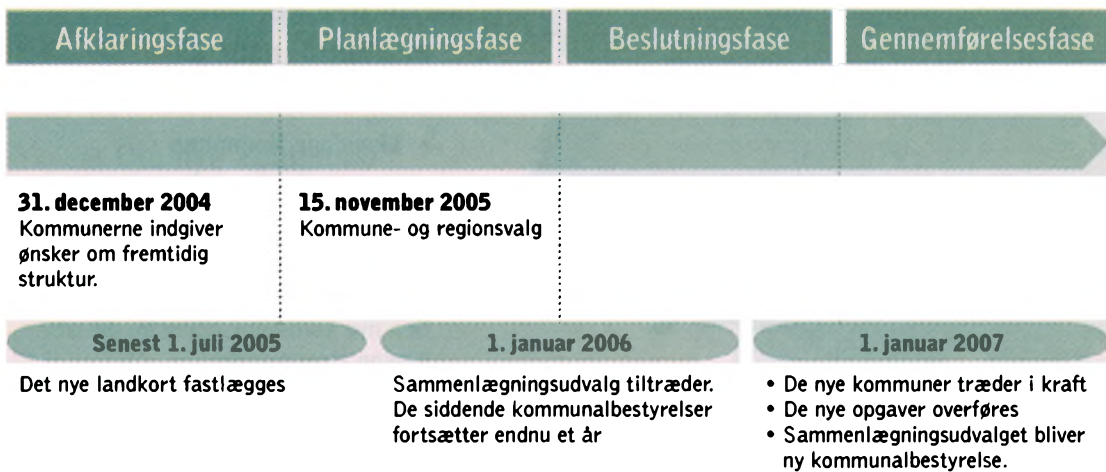

### Valg af kommunalbestyrelse og regionsråd

Valget vil finde sted 15. november 2005 og vil gælde for både sammenlagte og ikke sammenlagte kommuner.

De kommunalbestyrelser og amtsråd som fungerer i dag vil blive forlænget med et ekstra år, og vil fungere som styreorgan for de eksisterende amter og kommuner.

De nyvalgte kommunalbestyrelser og regionsråd vil fungere som forberedelsesudvalg for de nye enheder.

### Links til dig som vil vide mere

Amtsrådsforeningen - [www.arf.dk](http://www.arf.dk)

Danske Kommuner - [www.dk.kl.dk](http://www.dk.kl.dk)

Indenrigs- og Sundhedsministeriet – [www.im.dk](http://www.im.dk)

Kommunernes Landsforening – [www.kl.dk](http://www.kl.dk)

[www.eniro.dk](http://www.eniro.dk)





# Din nye kommune

## Hovedlinier i strukturreformen

- > Amterne nedlægges.
- > Fem sundhedsregioner overtager ansvaret for sygehuse og sundhed. Sundhedsregionerne styres af politikere, som vælges direkte. Sundhedsregionerne udskriver ikke skat. Sundhedsvæsenet sikres lige vilkår i hele landet og finansieres primært af staten, der opkræver et ensartet sundhedsbidrag. Amtsskatten afskaffes.
- > Større kommuner på mindst 30.000 indbyggere bliver borgernes primære indgang til den offentlige service.
- > Beskæftigelsesindsatsen samles til gavn for de ledige i et enstrengt system. Kommunerne etablerer jobcentre, som servicere alle ledige, uanset om de er forsikrede eller ej. Staten overvåger og lægger rammerne for indsatsen.
- > Sammenhængende ungdomsuddannelser. Selvejende gymnasier forankres i staten, der får det samlede ansvar for alle ungdomsuddannelser.
- > Kommunerne overtager ansvaret for at hjælpe de svage grupper og grupper med særlige behov for fx specialundervisning i deres nærområde. Staten sikrer udbudet af de mest specialiserede tilbud til fx handicappede.
- > Kommunerne får det samlede ansvar for den lokale erhvervsindsats i samspil med det lokale erhvervsliv.
- > Plan-, natur- og miljøopgaver, herunder den direkte kontakt til borgere og virksomheder, samles som udgangspunkt i kommunerne. Staten varetager de overordnede hensyn til natur, planlægning og miljø af bredere samfundsmæssig betydning.
- > Kommunerne får større ansvar for kulturområdet. Samtidig øger staten sit engagement i hele landets kulturliv ved udpegning og finansiering af særlige kulturelle fyrtårne.
- > Kun to skatteudskrivende led. Ansvar for opkrævning og ligning af skat samles i staten, mens den direkte borgerbetjening varetages i kommunerne.



# Din nye kommune

---

---

## De fem Regioner

### Region Nordjylland

Nordjyllands Amt og den nordlige del af Viborg Amt.

Hovedsæde: Aalborg

572.617 indbyggere

7.818 km<sup>2</sup>

### Region Midtjylland

Den sydlige del af Viborg Amt, Ringkøbing Amt, Århus Amt og den nordlige del af Vejle Amt.

Hovedsæde: Viborg

1.223.442 indbyggere

13.658 km<sup>2</sup>

### Region Syddanmark

Sønderjyllands Amt, Ribe Amt, Fyns Amt og den sydlige del af Vejle Amt.

Hovedsæde: Vejle

1.162.308 indbyggere

11.788 km<sup>2</sup>

### Region Sjælland

Vestsjællands Amt, Storstrøms Amt og Roskilde Amt.

Hovedsæde: Sorø

798.068 indbyggere

7.273 km<sup>2</sup>

### Region Hovedstaden

Københavns Amt, Frederiksborg Amt, Københavns Kommune, Frederiksberg Kommune og Bornholms Regionskommune.

Hovedsæde: Hillerød

1.627.072 indbyggere

2.562 km<sup>2</sup>

### Links til dig som vil vide mere

Region Nordjylland - [www.regionnordjylland.dk](http://www.regionnordjylland.dk)

Region Midtjylland - [www.regionmidtjylland.dk](http://www.regionmidtjylland.dk)

Region Syddanmark - [www.regionsyddanmark.dk](http://www.regionsyddanmark.dk)

Region Sjælland - [www.region-sjaelland.dk](http://www.region-sjaelland.dk)

Region Hovedstaden - [www.regionhovedstaden.dk](http://www.regionhovedstaden.dk)

[www.eniro.dk](http://www.eniro.dk)

# Din nye kommune

---

---

## Dit nye regionsområde - Region Hovedstaden





# Din nye kommune

---

## Opgavefordeling mellem stat, region og kommune

Strukturreformen medfører grundlæggende ændringer af opgaver i den offentlige sektor. Amternes opgaver fordeles mellem stat, region og kommune.

I det følgende kan du læse om den nye opgavefordeling i den offentlige sektor mellem staten, regionerne og kommunerne.

### Regionernes opgaver

- > Ansvar for sundhedsvæsenet, herunder sygehusene, psykiatrien, sygesikringen, praktiserende læger og speciallæger.
- > Ansvar for udarbejdelse af udviklingsplaner, der skal indeholde en samlet overordnet vision for regionens udvikling på områderne natur og miljø, erhverv, turisme, beskæftigelse, uddannelse og kultur samt udvikling i regionens udkantsområder og landdistrikter. Mulighed for koordination af nye regionale vækstfora.
- > Ansvar for en række institutioner for udsatte grupper og grupper med særlige behov.
- > Oprettelse af trafikelskaber i hele Danmark. Trafikelskaberne får ansvaret for den kollektive bustrafik i regionen samt de amtsbaner, der ikke overgår til staten.

(Regionerne har desuden mulighed for at indgå aftaler med kommunerne om at gå ind på områder, hvor regionerne har særlige kompetencer.)

### Kommunernes nye opgaver

- > Styrket indsats i forhold til sundhedsvæsenet, herunder forebyggelses-, trænings- og plejeindsats.
- > Jobcentre, der etableres i samarbejde mellem kommunerne og AF.
- > Myndigheds- og finansieringsansvaret for den vidtgående specialundervisning.

- > Tilbud om erhvervsservice.
- > Større ansvar for den kollektive trafik.
- > Ansvar for nogle af de hidtidige amtsveje.
- > De fleste nuværende amtslige natur- og miljøopgaver samt fysisk planlægning.
- > Større ansvar for de lokale kulturtilbud.

### Statens nye opgaver

- > Gymnasier, HF og øvrige ungdomsuddannelser.
- > Det overordnede vejnet, der ikke overdrages til kommunerne.
- > Skatte- og inddrivelsesopgaverne bortset fra den forekommende borgerbetjening på skattemrådet, der varetages af kommunerne.
- > Generel administration og udbetaling af EU's strukturfondsmidler.
- > Miljø- og planlægningsopgaver.
- > Viden- og formidlingscentre og hjælpemiddel-instituttet samt den mest specialiserede lands- og landsdelsdækkende specialrådgivning.







# Det finder du i Mostrup

## Firmaer

Erhvervsdrivende optages med navn, adresse og tlf.nr. i navne- og adressefortegnelsen, hvor de fremhæves typografisk. Endvidere optages erhvervsdrivende også på Mostrup Gule Sider med mindst navn adresse og tlf.nr.

## Foreninger

Foreninger optages på Mostrup Gule Sider efter redaktionens skøn. Der medtages foreningens navn, adresse og tlf.nr. Disse oplysninger gentages i navnefortegnelsen, hvor de fremhæves typografisk.

## Institutioner, skoler m.v.

Alle kommunens offentlige institutioner, skoler m.v. optages på Mostrup Gule Sider efter redaktionens skøn. Disse oplysninger gentages i navne- og adressefortegnelsen, hvor de fremhæves typografisk.

## Privatpersoner

Alle beboere over 18 år medtages automatisk i navne- og adressefortegnelsen. Oplysninger om navn, adresse og stilling er stillet til rådighed af de kommunale myndigheder og gengivet uden rettelser.

Rettelse af navn, adresse og stilling kan derfor kun ske til folkeregistret.

Mostrup forbeholder sig retten til at forkorte personnavne på privatpersoner. Privatpersoner kan, hvis de ønsker det, helt udgå af vejviseren. Det skal meddeles til folkeregistret og ikke til Mostrup.

## Telefonnumre

Telefonnumre er indsat i vejviseren på basis af henvendelser fra brugerne samt Mostrups opslag på [www.eniro.dk](http://www.eniro.dk) under Person. Flytter du, bortfalder dit tlf.nr. automatisk i vejviseren.

**Hvis dit tlf.nr. mangler, eller det skal rettes, slettes eller er blevet hemmeligt, så indsend venligst kuponen på næste side.**





**Rettelser eller tilføjelser? Benyt kuponen på næste side. - Tak for hjælpen.**



# Rettelseskupon / Telefon

Benyt kuponen herunder. Afkryds venligst om oplysningerne drejer sig om et firma, en forening eller et privat telefonnummer, og udfyld afsnittet med de ønskede oplysninger. Du kan også ringe til os på telefon 88 38 36 00 eller sende en e-mail: eniro@eniro.dk. Oplysninger om sletning af navn eller ændring af stillingsbetegnelse kan kun ske til folkeregistret. Brug venligst kuponen nederst på siden.

<b>Firma</b>    Afkryds her	<input type="radio"/> Optagelse <input type="radio"/> Rettelse <input type="radio"/> Besøg af konsulent
	Faggruppe: _____
	Firma/navn: _____
	Adresse: _____ Tlf.: _____
	Postnr.: _____ By: _____ <span style="float: right;"><i>Skævinge 2005/2006</i></span>

<b>Foreninger</b>    Afkryds her	Foreninger inden for vejviserens område optages gratis på Mostrup Gule Sider. Der medtages foreningens navn, formandens navn, adresse og telefonnummer.
	<input type="radio"/> Optagelse <input type="radio"/> Rettelse
	Foreningens navn: _____
	Formandens navn: _____
	Adresse: _____ Tlf.: _____
	Postnr.: _____ By: _____ <span style="float: right;"><i>Skævinge 2005/2006</i></span>

<b>Telefonnummer</b>    Afkryds her	Telefonnumre til <b>private</b> personer optages i vejviseren i navne- og adressefortegnelsen. Sommerhustlf.nr. optages ikke i vejviseren.
	<input type="radio"/> Mit telefonnummer er: <input type="radio"/> Mit telefonnummer bedes optaget <input type="radio"/> Mit telefonnummer bedes rettet fra: <input type="radio"/> Mit telefonnummer bedes slettet
	Navn: _____
	Adresse: _____
	Postnr.: _____ By: _____ <span style="float: right;"><i>Skævinge 2005/2006</i></span>

Denne kupon sendes til **FOLKEREGISTRET**



<b>Privatperson</b>    Afkryds her	Sletning af navn og adresse samt ændring af stilling kan kun ske til folkeregistret. Se adressen under Kommune i informationsafsnittet.
	<input type="radio"/> Undertegnede ønsker ikke optagelse i Mostrup <input type="radio"/> Ændring af stillingsbetegnelse
	Navn: _____
	Stilling: _____
	Adresse: _____ Tlf.: _____
	Postnr.: _____ By: _____ <span style="float: right;"><i>Skævinge 2005/2006</i></span>

Dato: \_\_\_\_\_

Underskrift: \_\_\_\_\_

**POST**

Sendes ufrankeret  
Modtageren  
betaler porto'en

# moSTRUP<sup>®</sup>

**Amager Boulevard 115**

**+++1400+++**

**2300 København S**

Foldes her

## Mostrup Gule Sider

Mostrup Gule Sider er den lokale markedsplads og en væsentlig del af alle Mostrups publikationer og internettjenester.

På Mostrup Gule Sider kan man finde samtlige lokale erhvervsdrivende, hvilket er en værdifuld hjælp, når man for eksempel har brug for en blikkenslager, frisør, taxa, låsesmed eller restaurant.

Mostrup Gule Sider er desuden en multimedie markedsplads. Uanset hvilket medie man foretrækker, både nu og i fremtiden, vil man på Mostrup Gule Sider kunne finde den virksomhed, man søger: via den trykte bog, internettet eller mobiltelefonen.



# Navne

Alfabetisk oversigt over navne på borgere, firmaer, foreninger, institutioner, skoler m.m.

Find navne på borgere i Danmark på [www.eniro.dk](http://www.eniro.dk)

A

[www.eniro.dk](http://www.eniro.dk)

AA Anonyme Alkoholikere, Thorsgade 59, 3. tv, 2200 København N	70 10 12 24	Andersen Anne A. M., teknisk ass, Langebjergvej 4	43 42 42 18	Andersen Kim W., Industrivænget 25	
A & J Malerservice, Hulebækvej 5	21 64 35 15	Anne B., Strøvej 102C	48 21 91 48	Kirsten, husholdn lær, Lystrupvej 29	48 27 79 07
Abco ApS, Borupvej 42 A	48 28 88 60	Anne G. B., lærer, Stjernevænget 11	48 28 89 48	Kirsten B., fabrikarbejde, Skævingevej 11	48 28 87 57
Abdullah Nada M., Strøvej 54A		Annette, medhjælper, Store Lyngbyvej 52	48 21 07 74	Klaus E., serv montør, Lystrupvej 29	48 27 79 07
Abildtrup Marianne, Baunehøjvej 26	48 28 41 02	Annette P., Smedevej 23		Knud, bilassistent, Hovedvejen 21A H <sup>14</sup>	48 27 86 32
Søren L., sergent, Baunehøjvej 26	48 28 41 02	Annette S., kontorass, Violvej 5	48 27 85 35	Kristian M., Gammel Engvej 6A	48 28 82 13
Acilon Sonja R. S., studerende, Thomasmindevej 2		Arne S., professor, Amalievej 25	48 27 81 19	Kristine Aa., Fælledgårds Allé 23	48 21 02 05
Acorn Termoruder, Præstemoesvej 11, Asminderød, 3480 Fredensborg	48 48 01 98	Bent, redn lærer, Violvej 8	48 27 84 82	Kurt S., Store Lyngbyvej 27A	48 23 55 51
Adastra Danmark, Industrivænget 2, Meløse	48 21 00 60	Bente, kassedame, Rosenalle 33		Laila B., grosserer, Meløsevej 37	48 23 55 51
Adoption og Samfund, Frederiksberg Amt, Strandlystvej 23, 3600 Frederikssund	47 38 69 70	Bente G., kontorass, Meløsevej 14	48 28 87 45	Lars M. G., Jagtvej 1	48 23 55 51
Adsblø Karsten, elektromek, Bremertofte 17	48 28 40 70	Birgit A., kontorass, Kildetoften 54	48 21 08 13	Lasse S., Gersøhaven 29	48 27 86 78
Lise-Lotte K., Bremertofte 17	48 28 40 70	Birgit B., apoteksass, Harløsevej 23	48 28 85 89	Leif, ingeniør, Gørløseparken 34	35 38 03 92
Advice Com, Birkevej 1	48 28 42 34	Birthe C., Rosenalle 46	47 31 54 09	Line E. V., Skolestrædet 6	48 21 24 42
AGAPE Foreningen, Bredhøjsvinget 1, 8600 Silkeborg	86 80 60 22	Björn H., salgskons, Strøvej 55D		Linea, påfyldnings, Krogevej 5	48 14 58 68
Agvald Vibeke I., socialrådg, Åvej 3	48 21 06 51	Bo G., Smedevej 23	48 27 84 99	Lis A., kontorass, Bremertofte 1A	48 21 00 94
Ahmad Ghanem M. A., Hovedvejen 21 H <sup>14</sup>		Bodil J., dagpl moder, Violvej 8	48 27 84 82	Lis C., soc pædagog, Birkevej 19	48 21 00 94
Ahn Claus, driftsplani, Søvej 31	51 88 45 37	Børge, edb chef, Gadegårdsparcken 7	48 28 83 99	Lisbeth E., Store Lyngbyvej 11	48 21 00 12
Aisen, Allan, Lægekonsultation, Færgenparken 20, 3600 Frederikssund	47 31 03 47	Carin, Kildetoften 7	48 21 05 90	Lone M., Store Lyngbyvej 53	48 27 88 57
Akupunktur & Zonerapi, Slettebjerg 136, Ny Hammersholt, 3400 Hillerød	48 26 33 36	Carsten R., vævemester, Harløsevej 21	48 27 81 43	Lone M., Store Lyngbyvej 53	48 28 82 35
Al-Khafaji Ahmad J. F., Skolevej 8		Carsten T., Engvej 30	48 27 81 43	Lærke L., Damgårdsvej 1	48 28 96 48
Al-Mahdy Ensam H. A., Kildetoften 22		Carsten T., Engvej 30	48 27 81 43	Malene K., agronom, Smedevej 9	48 28 25 35
Namam H. A., Kildetoften 22		Andersen Carsten W., Lægekonsultation, Helsingørsgade 21, 3400 Hillerød	48 24 12 00	Marchella C. C., Baunedalen 7	48 28 96 48
Al-Masri Fadi A. S., Slangerupvej 10		Andersen Conni, sygehjælper, Gadegårdsparcken 7	48 28 83 99	Marie-Louise, Baunetoften 25	48 28 85 23
Al-Shamri Huda O., Krogtoften 8		Connie M., dagplejer, Poppevej 20	48 27 81 43	Marie-Louise, sygehjælper, Borupvej 70	48 28 85 23
Alanin Kristian S., sælger, Baunedalen 1	48 28 88 22	Connie P., kommiss, Engvej 30	48 28 87 57	Martin H., Dyrølund 8	48 27 85 81
Marianne, Baunedalen 1	48 28 88 22	Conny, Skævingevej 11	48 28 90 80	Martin J., Meløsevej 37	48 27 85 81
Albrektsen Gerda, sygepl ske, Langelinievej 2	48 28 84 19	Dan R., Harløsevej 46B	48 28 90 80	Merete D., børneh pædag, Skolestrædet 4	48 27 91 35
Lars J., vogmand, Langelinievej 2	48 28 84 19	Andersen Dan Riise, Harløsevej 46	48 28 90 80	Mette D., teknisk ass, Skolestrædet 8	23 74 68 18
Mette, laborant, Grøsevej 4	48 28 91 40	Egon E., el montør, Store Lyngbyvej 11	48 21 00 71	Michael, Amtsvejen 15	48 28 87 57
Mogens J., chauffør, Grøsevej 4	48 28 91 40	Elith, chauffør, Store Lyngbyvej 53	48 21 00 12	Michael C. S., Store Lyngbyvej 23	48 24 60 01
Ali Abdulrahman M., Bremerholmen 22	48 21 11 29	Ellinor E., Bremerholmen 15	48 21 05 28	Michael H., Bolandsvej 22	48 28 45 25
Alan I., Travegårdsvej 20	48 21 02 04	Elmer, malermester, Rosenalle 31	48 28 80 97	Michael N., Borupvej 5	48 28 93 07
Anne B. K., Travegårdsvej 20	48 21 02 04	Eise, Rosenkildedeparken 3		Michael S., Krohaven 8	48 27 88 57
Radhia A. L., Hovedvejen 21 H <sup>14</sup>		Eise M., kontorass, Kurreholmvej 33B	48 28 87 31	Michael S., Tammosevej 58	48 27 88 57
Alkhafaji Ali K. H., Hovedvejen 38A	48 21 27 31	Erik V., alybygger, Skovbakkevej 5		Michelle C. S., Store Lyngbyvej 23	48 27 88 57
Alkoholambulatoriet i Frederiksvarv, Gjethusparken 3, 3300 Frederiksvarv	47 77 03 11	Eva, kontor dame, Hovedvejen 4		Mogens K., former, Damgårdsvej 1	48 28 84 59
Almasri Adil F., Slangerupvej 10		Eva J., sygehjælper, Holmegårdsparcken 16	48 21 01 50	Morten S., Langelinievej 9	48 28 89 48
Fathi A., Slangerupvej 10		Evelyn I., Harløsevej 46B	48 27 85 12	Niels P., snedker, Stjernevænget 11	48 27 84 81
Aisbæk, Henrik, Lægekonsultation, Møllestræde 12, 3400 Hillerød	48 26 01 77	Evy S., kontorass, Kurreholmvej 23	48 27 85 12	Niels R., gårdejer, Åkærvej 4	48 27 84 81
Aising Birthe H., Gadegårdsparcken 9	48 28 82 79	Finn A. F., slagterisvend, Bremerholmen 28	48 28 91 99	Andersen & Thøregaard, Advokat, Torvet 4 B, 3300 Frederiksvarv	47 76 00 90
Frits, gårdejer, Gadegårdsparcken 9	48 28 82 79	Finn E., mænevænget 13	48 28 91 99	Andersen Ole H. M., chauffør, Meløsevej 14	48 28 87 45
Poul, mekaniker, Fælledgårdsvej 1	48 28 40 81	Flemming, Strøvej 93		Ole M., akademilm, Langebjergvej 4	43 42 42 18
Søren, studerende, Møllevænget 4	48 28 90 88	Frank, Damgårdsvej 39	48 26 13 98	Olto S., arbejdsmand, Strøvej 18	48 28 80 58
Tina, laborant, Møllevænget 4	48 28 90 88	Gitte, Bolandsvej 14		Pallo L. H., murermester, Dyrølund 8	48 28 87 47
Alsted Lise, sygepl ske, Toftvænget 30	48 28 87 00	Grethe V., Lille Lyngbyvej 3	48 21 04 64	Peder E., Store Lyngbyvej 24	48 27 85 81
Ambrosen Christina M., Rosenvej 6	48 27 88 85	Gunner P., chauffør, Skævingevej 11	48 28 87 57	Per, afd leder, Skolestrædet 4	48 28 40 78
Merethe K., dagplejer, Rosenvej 6	48 27 88 85	Hanne, studerende, Kildetoften 13	48 21 22 35	Peter L., arbejdsmand, Anemonevej 3	48 27 80 96
Thorikil G., cand agrø, Rosenevej 6	48 27 88 85	Hanne, studerende, Kildetoften 13	48 21 22 35	Poul, murersvend, Gadekærvej 1	48 27 82 52
Ambrosiusen Anette H., Nyvej 31	48 21 08 86	Hans E., vævemester, Bremertofte 1A	54 93 95 52	Poul B., Kildetoften 7	48 21 05 90
Ib B., Nyvej 31	48 21 08 86	Hans T. H., lærerstud, Lindevej 58	44 95 52 46	Præben H., Jagtvej 8	48 21 07 74
Ambrosiusen Erik B., værkfører, Bolandsvej 18	48 21 02 48	Hans W., mekaniker, Industrivænget 25	48 21 01 50	René, Store Lyngbyvej 52	48 21 07 74
Ida D., Bolandsvej 18	48 21 02 48	Helene H., Holmegårdsparcken 16	48 21 01 50	René H., Baunetoften 44	48 28 81 67
Amtsældredet i Frederiksberg Amt, Frejssvej 147, 3600 Frederikssund	47 31 31 10	Helle B., picoline, Baunetoften 44	48 28 48 14	Rita L., Hovedgaden 24	48 28 84 59
Amundsen Ellen M., fysioterap, Lille Lyngbyvej 14	48 21 04 30	Henning, udvinkingsch, Fælledgårdsvej 5		S. E., alybygger, Langelinievej 9	48 21 01 50
Jan, lærer, Lille Lyngbyvej 14	48 21 04 30	Henny A. F., Tammosevej 8	48 28 88 90	Sigurd H., Holmegårdsparcken 16	38 33 52 82
Andersen A. C., alybygger, Harløsevej 24A H <sup>14</sup>		Herluf V., bestyrer, Dyrølund 5	48 28 88 90	Stig K. K., sok, Strøvej 32	48 28 85 35
Anders B., Nyvej 33		Ib J., grosserer, Meløsevej 37	48 21 02 05	Susanne, Strøvej 2	48 21 01 50
Anja A. S., Strøvej 112		Ingeborg L., Rosenalle 31	48 28 80 97	Sven H., orgelbygger, Holmegårdsparcken 16	48 21 01 50
Anna M. S., Langelinievej 9	48 28 84 59	Inger, Dyrølund 5	48 28 88 90	Svend E. S., vogmand, Harløsevej 23	48 28 85 89
		Ingrid, medhjælper, Kildelunden 5	48 21 10 32	Andersen Svend L., arbejdsmand, Fælledgårds Allé 19	48 27 84 53
		Ingrid, sygepl ske, Åkærvej 4	48 27 84 81	Svend O., værkfører, Store Lyngbyvej 35A	48 21 00 51
		Jacob W. G., Bremerholmen 32	48 14 58 68	Søren L., Tammosevej 8	48 21 00 51
		Jan K., værkfører, Kurreholmvej 23	48 27 85 12	Tania M. M., Strøvej 102 B	48 21 07 74
		Jane, Krogtoften 33		Tommy, automek, Store Lyngbyvej 52	48 28 40 55
		Jannie W., kontorass, Industrivænget 25	24 81 87 25	Tommy R., salgskons, Baunetoften 5	48 28 85 23
		Jeanette T., Krohaven 8	48 28 93 07	Torben, radiotekn, Borupvej 70	48 21 99 99
		Jens E., aut elinstal, Violvej 5	48 27 85 35	Torben, Hovedvejen 3	48 21 00 51
		Jens K. S., mekaniker, Store Lyngbyvej 23	48 28 96 48	Tove A., Store Lyngbyvej 35A	48 28 95 97
		John, bankassistent, Baunedalen 7	48 21 21 44	Tove K. T., Dyrølund 15	48 27 80 96
		Judith A. F., Kildelunden 3	48 21 21 44	Tove K. T., overass, Anemonevej 3	48 27 80 96
		Jørn P., aut elinstal, Kildevej 3	48 27 84 99		
		K. H., montør, Stationsvej 3	48 28 82 90		
		Kaja E., Krogtoften 25	48 28 90 48		
		Karen R., sekretær, Harløsevej 46A	48 27 88 57		
		Karin L., Damgårdsvej 1	48 28 84 59		
		Karsten P. S., chauffør, Langelinievej 9	48 28 89 48		
		Katrine B., Stjernevænget 11	48 28 89 48		
		Kim, Kildevej 3			

Begravelse Danmark A/S Tlf. 4824 0100

[www.begravelsed danmark.dk](http://www.begravelsed danmark.dk)



Andersen Trine H., Bremerloften 8	38 33 52 82
- Uffe, ingeniør, Toftevangen 2	48 21 00 19
- Ulrich B., Gadegårdsparcken 8	
- Ulrik, Solvej 27	48 27 78 74
- Vagn, arbejdsmand, Hovedgaden 24	48 28 81 67
- Vibeke H., Jagtvej 8	
- Villy, forretninger, Dyrøklunden 15	48 28 95 97
Andersson Margit E., kontorass, Solparken 9	48 21 05 92
- Maria, Holmegårdsvangen 8	47 77 17 19
- Mogens B., datalog, Solparken 9	48 21 05 92
- Morten, Holmegårdsvangen 8	47 77 17 19
Andkjær Ann M., assistent, Lystrupvej 5	48 27 80 47
- Flemming, Præstehøjvej 9	48 21 00 88
Andresen Bent S., arbejdsmand, Markebækvej 9	48 28 89 52
- Bodi B., sekretær, Strøbrjervej 36	48 28 48 58
- Carl, chauffør, Strøbrjervej 36	48 28 48 58
- Claus H., Lystrupvej 18	48 27 83 64
- Ellis G. V., kontorass, Hvilægårdsparken 8	48 28 89 01
- Erik, kommunaltarb, Borupvej 94	48 27 80 26
- Eva, Violvej 11	48 27 83 18
- Gunner, arbejdsmand, Skævningevej 10	48 28 28 28
- Hans Aa., maskinarb, Borupvej 43	48 28 85 58
- Inga, Store Lyngbyvej 6	48 21 07 05
- Inger K. H., Borupvej 94	48 27 80 26
- Jane, Kurreholmvej 14	48 27 85 57
- John R. H., kaptajn, Violvej 11	48 27 83 18
- Karl H., chauffør, Store Lyngbyvej 6	48 21 07 05
- Lis, driftsass, Holmegårdsparken 56	48 21 05 43
- Mary E. L., Markebækvej 9	48 28 89 52
- Mikkel S., Rosenkildeparken 11	
- Nina P., Hovedvejen 100	48 21 10 37
- Susanne, Tamnosevej 74	
- Susanne W., Gårdeleseparken 46	48 21 99 91
- Vagn, arbejdsmand, Kurreholmvej 14	48 27 85 57
- Villy, assistent, Hvilægårdsparken 8	48 28 89 01
- Vivi H., sekretær, Egholm 2	48 27 84 83
Andersen Maja C., inspektor, Harløsevej 24A 205	48 28 81 35
Anlægsgartner Bojer, Nejedevvej 21, Nejede, 3400 Hillerød	61 68 46 16
Ann-Mari Butik, Hovedgaden 17 A	48 28 90 17
Antonisen Peter S., Kildelunden 2	36 17 60 98
- Aase M., Kildelunden 2	36 17 60 98
Antonissen Anne G., kontorass, Store Lyngbyvej 32	48 21 06 71
- Niels P., konstabel, Store Lyngbyvej 32	48 21 06 71
- Pernille, Store Lyngbyvej 32	48 21 06 71
Arbejdernes Radio- og Fjernsynsklub for Hillerød og Omegn, Hans Andersensvej 1, Uvelse, 3550 Slangerup	48 27 90 80
Arbejdsformidlingen i Hillerød, Helsingørgade 10, 3400 Hillerød	48 22 85 00
Arbejdstilsynet i Frederiksborg Amt, Roskildevej 10 B, 3400 Hillerød	70 12 12 88
Ardachessian Arne E., Nyvej 59	
Arendt Janne, sygehjælper, Dyrøklunden 3	
Arent Jette, Bremerholmen 28	48 21 03 37
Arentoft Thomas, Byvej 7	
Arenkjaer Bent P., chauffør, Tværvej 3	48 21 02 91
- Ellen M., ekspeditrice, Tværvej 3	48 21 02 91
Arresø Begravelsesforretning, Amtsvejen 13, St. Lyngby	47 74 99 00

Bach Christian, Borupvej 80 2 14	48 27 89 95
- Lars C., lærer, Poppelvej 18	48 28 87 09
Bache Lisbeth, lærer, Baunehøjvej 35	48 28 44 08
Baf Allan, Baunehøjvej 38	48 21 82 18
Bagge Johanna, inspektør, Harløsevej 1	48 28 87 68
- Kenneth, Baunetoftevej 25	
- Ole E., chauffør, Harløsevej 1	48 28 87 68
Bahnsen Lars F., forsorgsværk, Lille Lyngbyvej 15	
Baltzer Arne M., chauffør, Hovedgaden 15B	47 33 38 63
- Gitte, Nyvej 53	48 21 09 74
- Maj-Britt D., reng. ass., Hovedgaden 15B	47 33 38 63
- Morten N., Nyvej 53	48 21 09 74
Banke Knud E., distr. chef, Strøvej 100	
Barfod, Dorte, Lægekonsultation, Kirkegade 10, 3300 Frederiksværk	47 72 03 25
Barfod, Sverre, Lægekonsultation, Kirkegade 10, 3300 Frederiksværk	47 72 03 25
Barth Inge, adf. leder, Lillevvej 4	48 27 86 98
Bartels Jytte, klinikkass, Bakkegårdsvej 3	48 27 71 09
- Kirsten, reng. ass., Torpegårdsvej 2	48 28 86 45
- Kjeld, fagl. sekr., Bakkegårdsvej 3	48 27 71 09
- Preben, murersvend, Torpegårdsvej 2	48 28 86 45
Battota Adel B. A., Strøbrjervej 27A 1	
Baunehøj Transport & Service, Harløsevej 28	40 30 92 50
Bauneparken Sundhedscenter, Harløsevej 24	48 27 22 22
Baunsgaard Henrik, bager, Amalievej 14	48 27 81 82
- Pia S., Amalievej 14	48 27 81 82
Bay Anders M., Hovedgaden 56	
- Christian P., Industrivej 8	48 28 88 20
- Hans-Henrik, Møllevangen 6	48 28 81 06
- Hans-Jørgen, Hovedgaden 66	48 28 88 83
- Janne, kakkedejer, Møllevangen 6	48 28 81 06
- Jeanne, Hovedgaden 66	48 28 88 83
Bay, Martin, Industrivej 8	48 28 88 20
Bay Martin, Industrivej 8	48 28 88 20
Bay, Mogens og Anders, Industrivej 11-13	48 28 80 57
Bay Mogens P., vogmmand, Industrivej 11	48 28 80 57
Bay-Nielsen, Annemarie, Lægekonsultation, Torvet 33, 3300 Frederiksværk	47 72 21 00
Bebe Anna-Grete F., edb konstr., Byvej 13	48 21 05 57
- Dan, kontorfuldm., Byvej 13	48 21 05 57
Bech Gitte, assistent, Jægerbakken 2	48 28 46 50
- Kim, flyverlæjnt, Jægerbakken 2	48 28 46 50
- Niels P., fabrikant, Baunetoftevej 16	
Becher Claus H. G., advokat, Strøvej 84	33 11 06 11
- Dorthe B., designer, Strøvej 84	33 11 06 11
- Sophie, Strøvej 84	48 27 88 84
Becken, Søren, Lægekonsultation, Strandvejen 1, 3300 Frederiksværk	47 72 00 22
Begravelse Danmark, Søndre Jernbanvej 22, 3400 Hillerød	48 24 01 00
Begravelsesforretningen for Frederiksværk & Omegn, Nørregade 41, 3300 Frederiksværk	47 72 55 41
Bek Katrine P., Strøvej 24	
- Mariene L., Baunetoftevej 52	48 21 00 52
- Michael L., Strøvej 24	
- Palle L., salgschef, Lindevej 38	48 28 88 77
- Tommy K., Baunetoftevej 52	48 21 00 52
- Yvonne, assistent, Lindevej 38	48 28 88 77
Bekalo Oleksandr, Skævningevej 14	
Bekker Gitte, Irisvej 4	48 21 00 23
- Kai, stud. agrø, Borupvej 50	
Belling Betina, Bolandsvej 40	48 21 70 40
- Per, Bolandsvej 40	48 21 70 40
Bendix Reklame og Skilte, Industrivej 2	48 28 88 96
Bendisen Claus K., Kildetoftevej 20	
Bendtsen Erik H., telefonmont., Hovedvejen 31	48 27 84 11
- Henrik, Granstien 2	
- Jane E., Granstien 2	
- Jette M. A., studerende, Baunehøjvej 41	48 28 90 91
- Ninna, Hovedvejen 31	48 27 84 11
- Sanne G., butiksass., Toftevangen 10	48 28 91 93
Bennett Peter K., elev, Strøbrjervej 16	39 18 63 93
Bentsen Græthe T., Garløseparken 44	48 27 80 16
- Mona Y., elev, Garløseparken 44	48 27 80 16
von Benzon Hans-Henrik, civilingeniør, Baunehøjvej 7	48 28 41 22
Berensen Tove, Mellosevej 20	
Berg Birgitte, advokatskr., Kildetoftevej 50	48 21 08 12
- Henrik, maskinarb., Baunehøjvej 3	48 28 92 96
- Julie, Kildetoftevej 50	48 21 08 12
- Kirsten, social- og s., Baunehøjvej 3	48 28 92 96
Berg-Sørensen Anker, overlærer, Solparken 8	48 21 00 33
- Hanne, overlærer, Solparken 8	48 21 00 33
Bergholt Kathe P., Rosenalle 42	48 26 65 00
- Niels-Henrik, Rosenalle 42	48 26 65 00
Berglund Bent, assistent, Tvedsåsvej 13	48 21 03 78
- Goran C., ingeniør, Tvedsåsvej 13	48 21 03 78
Bern Aps, Ejendomsæglertfirmaet Lars, Skævningevej 12, St. Lyngby	22 73 37 38
Bern Lars G., Skævningevej 12	48 21 81 21
- Susanne, Skævningevej 12	48 21 81 21
Bertelsen Frede S., arbejdsmand, Hovedgaden 11B 8	48 28 87 06
Berthold, Steen, Lægekonsultation, Nordstønsvej 2, 3400 Hillerød	48 26 80 20
Berzulis Lene, overlær., Tamnosevej 15	48 21 19 06
Beuse Peter, Strøllillevvej 18	
Beyer Jørgen K. P., Strøbrjervej 22	48 28 48 27
- Lis P., Strøbrjervej 22	48 28 48 27
BG/Marketing, Baunetoftevej 8	48 28 83 22
Bichel Martin U., teknisk ass., Strøvej 114	48 27 81 41
- Mia, kontorass., Strøvej 114	48 27 81 41
- Birger Finn, fotograf, Baunehøjvej 21	
Bilhage Jan, montør, Hovedgaden 33	48 28 44 54
- Pernille E., Hovedgaden 33	48 28 44 54
Bindsbøll Begravelse, Skansevej 24, 3400 Hillerød	48 26 06 76

Birch Dorte, kunderåd, Sovej 4	48 21 21 04
- Mona V., fodterapeut, Østervej 4	
- Preben, Sovej 4	48 21 21 04
Birkeby, Tammerfirmaet, Bakkegårdsvej 4	48 27 92 42
Birkedal Gardbutik, Brogårdsvej 4, Mellose	48 21 00 56
Birkfeldt Kristine B., Solvænget 5	48 28 88 38
- Palle, laboratorieass., Solvænget 5	48 28 88 38
Birkmand Karin, kontorass, Bakkegårdsvej 4	48 27 92 32
- Niels J., arkitekt, Bakkegårdsvej 4	48 27 92 32
Bisgaard Søren, Sportsvej 7	40 20 38 98
Bisgaard Søren, tamrer, Sportsvej 7	48 28 75 50
Bjarkmann Connie D., Rosenkildeparken 10	48 27 52 36
- Lars, teknisk ass., Rosenkildeparken 10	48 27 52 36
Bjørnhoj Rikke, studerende, Hovedgaden 17B	
Bjergthave Karin A. M., studerende, Lille Lyngbyvej 33	35 43 88 77
- Peter, stud. scient., Lille Lyngbyvej 33	35 43 88 77
Bjerrum Interprise, Langelinievej 14, Sigerslevester	48 28 97 30
Bjørllie Christine B., Hvilægårdsparken 28	
- Lars, chauffør, Kildemosevej 4A	48 27 86 49
Bjørn Esther H. O., Løngangen 3	48 21 05 95
Bjørnholt Ann G. S., fabrikarb., Tamnosevej 24	48 21 05 95
- Sune S., Tamnosevej 24	48 21 05 95
Blichfeldt Kirsten V., Borupvej 14B	48 28 87 29
- Lars V., ingeniør, Borupvej 14B	48 28 87 29
Bloch Jens, sen. sergent, Strøllillevvej 1	48 28 44 03
Blok Christina, Rosenalle 18	
Bloemster Galleriet, Kongensgade 34 C, 3550 Slangerup	44 66 33 99
Bloemsterberg Søren, Skovbrynet 2 C, St. Lyngby	47 77 73 13
Bloemsterberg Søren W., maskinarb., Skovbrynet 2C	47 77 73 13
Bloemstergården, Frederikssundsvej 92, 3310 Ølsted	47 77 02 03
Blume Gitte M., kontorass, Rødkildetoftevej 2	48 27 91 82
- Jakob B. P., Rødkildetoftevej 10	
- Linda K., lærer, Strøvej 83	
- Olaf, operatør, Strøbrjervej 3	48 28 80 25
Blaekspruten, Daginstitutionen, Bremerholmen 21, St. Lyngby	48 27 22 20
Blå Bæretter Nordsjælland, De, Øvej 11, 3550 Slangerup	47 33 47 98
Bodilsen Ali S. U., dameskrædder, Nyvej 21	48 21 02 61
- Mogens K., glarmester, Nyvej 21	48 21 02 61
Bohn Aase, ekspeditrice, Krogtøften 3	48 28 88 21
Bolandsvejens Grundejerforening, Bolandsvej 20, Mellose	48 21 04 94
Boljanac Christian, Poppelvej 1	48 28 98 10
Boljytte Gitte, kontorass, Lindevej 2	
Bomb Ronny B., tekn. tegner, Bellisvej 6	
- Ulla, Bellisvej 6	48 27 83 79
Bonde Inger C., dagpl. moder, Føllegårds Allé 13	45 81 20 63
- Jørgen, assistent, Søvej 2	45 81 20 63
- Tove, Søvej 2	45 81 20 63
Bonefeldt Dorthe C., Borupvej 50	
Borup Andersmejeri, Borupvej 80 - 84, Borup	48 27 80 08
Bramley Søren, postformand, Amtsvejen 88	48 21 00 70
- Vibeke M., Amtsvejen 88	48 21 00 70
Brandt Bente M., Borupvej 46B	48 28 45 46
- Jørgen P., finansdr., Mellosevej 31	
- Kjeld O., vogmmand, Borupvej 46B	48 28 45 46
- Lars N., Gadekørsvej 5	
- Lina, Langelinievej 4	
- Suzan N., Gadekørsvej 5	
Branden Britt, Gammel Kurreholmvej 2	48 21 97 87
Braun Brian H., Strøllillevvej 40	48 28 40 09
- Rikke J., Strøllillevvej 40	48 28 40 09
Bregenholt Ole, Hovedgaden 32	48 28 86 66
- Pia, Hovedgaden 32	48 28 86 66
Bregnhoved Berit H. P., Brydetoftevej 3	35 36 40 90
- Ghita, studerende, Brydetoftevej 3	35 36 40 90
Bremerholm Frugt- grønt og Planter, Store Lyngbyvej 2, Store Lyngby	48 21 06 52
Bressan Antonio B. F., Baunehøjvej 27	
- Gitte, Baunehøjvej 27	
Brett Birgit E., cand. agrø, Langebjergvej 9	47 33 08 97
- Julian J. E., Langebjergvej 9	47 33 08 97
Brodersen Dorthe, Tamnosevej 48	48 21 04 25
- Erik S., kontorass, Søvej 9	48 21 05 80
- Inge, Søvej 9	48 21 05 80
- Lene B., edb-medarbej., Kurreholmvej 37	48 27 87 82
Bromand Inge-Lise, Borupvej 42 B	48 28 81 80
Bromand Inge-Lise F., damefrisør, Borupvej 42B	48 28 81 80
Bruh Helle, Baunehøjvej 29	
Bruun Anders G., Strøvej 84	48 27 88 84
Bruun Benny, sneedker, Borupvej 4	
- Ely G., dagpl. moder, Birkevej 14	48 28 87 36
- Hardy, slagter, Birkevej 9A	48 28 89 19
- Ilse W., Kurreholmvej 8	48 27 81 42
Bruun, Jens, Smedevej 14, Sigerslevester	28 88 49 54
Bruun Jens C., Smedevej 14	48 21 00 29
Bruun, Jørgen, Humlemosevej 1, Mellose	48 21 00 08
Bruun Jørgen C., vogmmand, Humlemosevej 1	48 21 00 08
- Kamma K., Borupvej 4	
- Kern, salgschauff., Birkevej 14	48 28 87 36
- Kirsten M., Humlemosevej 1	48 21 00 08
- Lars E., flyverspecia, Tamnosevej 17	
- Lene, Tamnosevej 17	
- Michael, Birkevej 16	
- Mona, kontorass, Birkevej 9A	48 28 89 19
- Sanne, Birkevej 16	
Bruun, Sneckerfirmaet Michael, Birkevej 16	40 19 95 28
Bruun Stine, Smedevej 14	48 21 00 29
Bruun Knud A., repræs. intant, Langelinievej 14	48 28 42 85
- Maria H., Langelinievej 14	
- Susanne, dagpl. moder, Langelinievej 14	48 28 42 85
Brændstrup Annette, Søvej 54	48 21 15 15

**Arreso**  
**Begravelsesforretning**  
 Annette og Michael Jensen  
 Amtsvejen 13 · St. Lyngby · 3310 Ølsted  
**47 74 99 00**  
**Døgnvagt**

Arreso Consulting, Føllegårdsvej 5	51 33 14 70
Arresøens VVS, Gas og Oliefyrrservice, Uberupvej 21, 3310 Ølsted	20 25 84 01
Arresøforeningen, Skovfogedvej 4, Annisse, 3200 Helsingø	48 79 32 32
Arresøhus, Forsamlingshuset, Skolevej 2, Mellose	48 21 03 67
Arvelig Bryst- og Eggestokkræft (HBOC), Foreningen for, Egevang 7, Brejning, 7080 Berkop	28 11 90 90
Asmussen Hans E. E., tamrermester, Rosenalle 27	47 31 55 14
- Tove E. V., Rosenalle 27	47 31 55 14
ASVJ - Gulviservice, Byvej 32, Mellose	48 35 55 45

ATN Massage, Vinkelvænget 3	48 27 90 70
Augustsen Inga E., sygehjælper, Damgårdsvej 15	48 27 84 04
- Mogens, driftsplant, Damgårdsvej 15	48 27 84 04
- Stefan, Damgårdsvej 15	48 27 84 04
AutoGasmanden, Torupvej 1, 8350 Hundslund	87 80 08 10
Axel Profil Optik Aps, Slotsgade 24, 3400 Hillerød	48 26 49 43
Axelssen Marie S., Store Lyngbyvej 37	

**B** [www.eniro.dk](http://www.eniro.dk)

Bach Berit H., damefrisør, Poppelvej 18 48 28 87 09

Din vejviser på nettet - [www.eniro.dk](http://www.eniro.dk)

Table with 2 columns: Name and contact information (phone number). Includes entries like Brønd Anne G.V., Søren H., Brundsholm Finn, etc.

Table with 2 columns: Name and contact information (phone number). Includes entries like Christensen Irma L., Jens K., Jesper, Jimmy, Jimmy S., John, etc.



Table with 2 columns: Name and contact information (phone number). Includes entries like Dahl Anne B.L., Arne E., Astrid I., Elke M., Dahl, Jens, Dahl Kenneth, etc.



Table with 2 columns: Name and contact information (phone number). Includes entries like Calløe Kirsten F.M., Camilla, Frisør, Canzella Conny V.K., Carlsberg Coca-Cola Salgskontor, etc.

Table with 2 columns: Name and contact information (phone number). Includes entries like Christoffersen Aksel B., Bent, Bjarne H.H., Eva, Ida K., Jesper, Susanne S., Chtioui Ahmed A.K., etc.

Table with 2 columns: Name and contact information (phone number). Includes entries like Dansk Olie Kompagni A/S, Dansk Parkinsonforening, Dansk Selskab for Klassisk Hømadsgodt, etc.

Begravelse Danmark A/S Tlf. 4824 0100 www.begravelsedanmark.dk



**DLG Sjælland Nord**, Skævingevej 23 ..... 57 68 01 01  
**Dokkedal Lola K.**, klubbass, Meløsevej 28 ..... 48 28 48 19  
 - Tage H. K., Meløsevej 28 ..... 48 28 48 19  
*Dommerkontor (civil) i Hillerød*, Kannekigade 1,  
 3400 Hillerød ..... 48 20 04 00

**Donslund Jette N.**, Bremertoftens 6  
 - Lars, Bremertoftens 6 ..... 48 21 21 45  
**Doukni Ahmed M.**, krojer, Hovedgaden 5  
 - Liselotte S., smørrebrød, Hovedgaden 5  
 - Dragsted Jacob H., Strøbjergvej 19 ..... 48 21 21 45  
**Drejer Lars**, cand.polit., Lille Lyngbyvej 21 ..... 48 21 21 45  
 - Nis C.L., Lille Lyngbyvej 21 ..... 48 21 21 45  
**Dreyer Christine G.**, Holmegårdsparken 39 ..... 48 70 17 56  
 - Jacob, Holmegårdsparken 39 ..... 48 70 17 56  
**Dröschler Birthe L.**, sygepl. ske, Gørsehaven 45 ..... 49 71 73 05

**DTS LÅSE & ALARM A/S**, Vasevej 119 B,  
 3460 Birkerød ..... 45 81 81 81  
**Dworak Gurli E.**, ekspeditrice, Smedevej 31 ..... 48 28 91 73

**Dworak Totalentreprenør ApS**, Smedevej 31,  
 Sigerslevstov ..... 48 28 91 73  
**Dworak Valdemar**, murermester, Smedevej 31 ..... 48 28 91 73  
**Dylmann Brian**, ingeniør, Gørsehaven 11 ..... 48 28 14 78  
 - Jane, Gørsehaven 11 ..... 48 28 14 78  
**Dyrelunden, Grundejerforeningen**, Dyrelunden 61  
 - Dyrenes Beskyttelse, Hillerød og Skævinge,  
 Rosenbergsalle 7, Nadebo, 3480 Fredensborg ..... 48 48 07 30  
**Dürr Jørn E.**, gartner, Lille Havelsevej 10 ..... 48 28 48 98  
 - Lise, Lille Havelsevej 10 ..... 48 28 48 98  
**Dyrvang Hanne K.**, kontorass, Føllegårdsvej 5 ..... 48 21 82 10

**Dzambas Dragoljub**, Poppevej 3  
 - Vesna, Poppevej 3 ..... 48 21 10 31  
**Dæssing Casper**, Bolandsvej 24  
 - Charlotte, Store Lyngbyvej 47 ..... 48 21 10 31  
 - Lars B., Store Lyngbyvej 47 ..... 48 21 10 31  
*Devlebeafdelingen i Frederiksborg Amt*,  
 Teglgårdsvej 849, 1.th., 3050 Humlebæk ..... 49 19 39 76

**E** [www.eniro.dk](http://www.eniro.dk)

**E-Mægleren**, Lerbjergvej 10,  
 3390 Hundested ..... 47 96 11 00  
*East-Tech Data*, Anemonevej 2 ..... 48 27 89 98  
**Edvardsen Cecilie**, Strøvej 90 ..... 48 76 13 14

**Egeholm Maskinstation**, Nørrekeærvej 5,  
 Stenlille, 3660 Stentåse ..... 22 41 58 86  
*Egeland, Jørgen*, Amtsv. 17, St. Lyngby ..... 47 79 08 90  
**Egholm Dentallaboratorie**, Amtsv. 82,  
 Meløse ..... 60 15 08 51

**Egvang Lars B.**, Kildelunden 28  
 - Stina H., Kildelunden 28 ..... 48 70 54 11

**Ehler Henrik**, elev, Gammel Engvej 15 ..... 48 70 54 11  
 - Vibeke G., skoleelev, Gammel Engvej 15 ..... 35 81 91 45  
**Ehrenstråhle Nina**, Smedevej 18 ..... 40 62 50 13  
*Ejendomsinspektøren*, Tammoesvej 33, St. Lyngby ..... 48 21 06 86  
**Ejertsen Berge**, arbejdsmand, Store Lyngbyvej 33 ..... 48 21 06 86  
**Ejlsborg Charlotte**, Nyvej 47 ..... 48 21 02 01  
 - Peter, maskinmester, Gørsehaven 13 ..... 48 27 81 33  
**Ejstrup Inger G.**, sygepl. ske, Vinkelvænget 10 ..... 48 21 22 16  
**Ekstrøm Anja M.**, Kildetofte 1 ..... 48 21 22 16  
 - Jacob, Kildetofte 1 ..... 48 21 22 16  
**Ekwall Susanne**, teknisk ass, Strøbjergvej 32 ..... 48 28 42 42

**El-Teknik A/S**, Slangerupvej 11, Sigerslev ..... 47 38 12 42  
**Elgstram Henriette B.**, Amalievej 26  
 - Mads B., Amalievej 26 ..... 48 25 50 00

**Eliasson Shne**, Egestedvej 11 ..... 48 25 50 00  
**Eliessen Gitte J.**, berider, Strøvej 81 ..... 48 27 84 40  
 - Johanna B., Strøvej 81 ..... 48 27 84 40  
**Elkjær Brian J.**, Hovedvejen 21A<sup>H</sup>  
 - Edith, sygejælp, Store Lyngbyvej 10 ..... 48 21 09 70  
*Elkorn Renøring*, Nyvej 5, Meløse ..... 20 28 87 61  
**Elioraard Charlotte H.**, tandek elev, Granbakken 6 ..... 48 18 85 05  
 - Claus B., mekanikerv, Hovedvejen 1A ..... 48 27 77 79  
 - Mogens, Granbakken 6 ..... 48 18 85 05  
**Elieloft Dennis**, Holmegårdsparken 2 ..... 48 21 03 99  
**Eilevang Bjarne**, kontorass, Tvedådsvej 5 ..... 48 21 03 99

**Eily, Salon**, Kurreholmvej 10 ..... 48 27 81 65  
**Elsnab Birgitte**, Smedevej 13 ..... 48 28 90 44  
**Elvius Pia E.D.**, Skævingevej 21 ..... 48 28 90 44  
 - Svend, værkfører, Skævingevej 21 ..... 48 28 90 44

*Embedsægeinstitutionen for Frederiksborg Amt*,  
 Kongens Vænge 4, 3400 Hillerød ..... 48 26 67 00  
**Emborg Vibeke**, Østervej 13 ..... 48 25 54 71  
**Enderleit Carina**, Gørsehaven 15 ..... 49 71 75 70  
 - Jan B., elektriker, Gørsehaven 15 ..... 49 71 75 70

*Endometriose Foreningen*, Kvorupvej 1, Kvang,  
 6800 Varde ..... 21 72 43 00  
**Enevoldsen Jan**, Tværvej 2 ..... 48 21 04 97

**Ejttle A.**, hjemmehjælp, Hovedvejen 54  
 - Klaus, Hovedvejen 52 ..... 48 28 91 73  
 - Per B. E., konstabel, Gadevænget 8 ..... 48 21 04 97  
 - Vini, Tværvej 2 ..... 48 21 04 97

**Engelbrechtsen Margit L.**, kiropraktor, Strøvej 9  
 - Marie, besk. vejled, Strøvej 9 ..... 48 28 91 73  
 - Orla D., overass, Holmegårdsparken 56 ..... 48 28 92 92

**Engelund E.G.**, korresp, Dyrulunden 3 ..... 48 28 92 92  
**Enggren Karen M.**, kontorass, Anemonevej 7 ..... 48 27 86 04  
 - Poul E. Ø., faglærer, Anemonevej 7 ..... 48 27 86 04

**Enggaard Andersen, Finn**, Månevænget 13 ..... 48 28 91 99  
**Engholm Entreprise ApS**, Strøvej 81, Stra ..... 48 27 73 35  
**Engmann Christina S.S.**, Solvej 58 ..... 48 21 14 45

**Eniro Danmark A/S**, Mønten,  
 Amager Boulevard 115, Postboks 1920,  
 2300 København S ..... 88 38 38 00

**Enquist Joy C.T.**, Møglekærvej 1  
 - Epe Christian E., Gørsehaven 61 ..... 48 28 91 99

**ERA BILER A/S - Toyota**, Gefionsvej 10,  
 3400 Hillerød ..... 48 29 95 00  
**Erdmann Henning**, lagerforv, Baunehøj 18 ..... 48 28 81 14  
 - Inga M., kontorass, Baunehøj 18 ..... 48 28 81 14  
 - René, Baunehøj 22 ..... 48 21 20 87

*Erhvervs Service Nordsjælland*, Møllestræde 9,  
 3400 Hillerød ..... 70 10 02 34  
*Erhvervsaktive Hørehæmmede i Frederiksborg Amt*,  
 Teglgårdsvej 849, 1. th., 3050 Humlebæk ..... 49 19 39 76

**Erichsen Anne-Lise**, sygepl. ske, Tammoesvej 82 ..... 48 21 04 82  
 - Jørgen F., prokurist, Tammoesvej 82 ..... 48 21 04 82  
**Eriksen Erik**, slagter, Holmegårdsparken 18 ..... 48 21 08 15

- Maj-Britt, servitricer, Kildetofte 24 ..... 45 41 00 34  
 - Maria L. B., toftvej, 48 28 86 38  
 - Olav L. G., arbejdsmand, Harløsevej 24A<sup>20</sup> ..... 45 41 00 34  
 - Rasmus B., Toftvænget 20 ..... 48 28 44 81

- Tina M., Krovej 19 ..... 48 28 44 81  
**Erlingsson Johann**, Markbækvej 15 ..... 48 28 44 81  
**Ernst Henrik**, Bremertoftens 14  
 - Tine B., sygejælp, Bremertoftens 14 ..... 48 27 87 58

**Ervolder Elo**, tømrermester, Lystrupvej 35 ..... 48 21 82 84  
 - Jette T., kogejomfru, Krogtolten 22 ..... 48 27 86 66  
 - Ken, Lystrupvej 33A ..... 48 27 86 66  
 - Lena H. B., Lystrupvej 33A ..... 48 29 48 29

**Esbønderup Sygehus**, Sygehusvej 4, Esbønderup,  
 3230 Græsted ..... 48 29 48 29  
*Esbønderup Sygehus, Genoptræningscenter*,  
 Sygehusvej 4, Esbønderup, 3230 Græsted ..... 48 29 48 29

*Eskestråle 221*, Jordbærhaven 18,  
 2680 Solrød Strand ..... 56 14 57 84  
 - Knud, 48 24 28 91  
**Espø Johanne**, Solvænget 9 ..... 48 24 28 91  
 - Torben P., Solvænget 9 ..... 48 24 28 91

**Estate - Lars Busk**, Frederiksværksgade 11 b,  
 3400 Hillerød ..... 48 25 19 00  
**Ethelberg Hans L.**, cand. mag, Meløsevej 3 ..... 48 28 86 64  
 - Ulla, adjunkt, Meløsevej 3 ..... 48 28 86 64

**Etzetera**, Strøvej 94 ..... 48 21 91 50  
**Europlast**, Industrivænget 8-10, Meløse ..... 48 79 09 09  
**Evangelist**, Lystrupvej 1 ..... 48 21 82 00  
**EWJ Teknik A/S**, Industrivænget 1, Meløse ..... 45 81 45 45  
**Expert Gulve**, Møglekærvej 2 ..... 40 57 08 17

**F** [www.eniro.dk](http://www.eniro.dk)

**Fabrieus Anette**, skolelærer, Bremertoftens 21 ..... 47 74 83 52  
**Falck Charlotte L.**, sygepl. ske, Skovbrynet 4 ..... 47 74 83 52  
 - Danielle L. B., Markbækvej 1 ..... 70 10 20 30  
 - Hans Henrik, stud. merc., Skovbrynet 4 ..... 48 28 90 06  
**Falks Redningskorps**, Heimdalsvej 1, 3400 Hillerød ..... 48 25 01 24  
**Falken Rikkejub**, Jernvedvej 5, Sigerslevstov ..... 48 28 87 58  
**Falnov Annetilde**, Bremertoftens 15 ..... 48 28 87 58  
**Fals Inger G.**, kok, Strøvej 50 ..... 48 28 87 58  
 - Michael R., murer, Strøvej 50 ..... 48 28 87 58

**Familiehens Hundeskole**, Borgmarken 12,  
 3550 Slangerup ..... 40 50 98 18  
**Fardrup René**, Solvej 38 ..... 48 27 77 70  
 - Tina, Solvej 38 ..... 48 27 77 70

**Farsinsen Brian K.**, førsteass, Hvilegårdsparken 24 ..... 48 28 48 41  
 - Lene N., Hvilegårdsparken 24 ..... 48 28 48 41  
**Faurschow Henrik T.**, landmålt. tekn., Hovedgaden 22 ..... 48 28 42 30  
**Fazio Antonio**, musiker, Harløsevej 12 ..... 48 21 82 10  
*FDK Skævinge*, Føllegårdsvej 5 ..... 48 21 06 91

**Fedders Ebba G.**, skolelærk, Holmegårdsparken 9 ..... 48 21 06 91  
 - Svend Aa., overlærer, Holmegårdsparken 9 ..... 48 21 06 91  
**Felby Joan K. B.**, frisør, Store Lyngbyvej 448 ..... 48 21 00 21  
 - Michelle B., Bremerholmen 2 ..... 48 21 00 21  
 - Per H., klarer, Store Lyngbyvej 448 ..... 48 28 48 67  
**Feldt Anette**, sygejælp, Slangerupvej 1 ..... 48 28 48 67  
 - Christina D., Slangerupvej 1 ..... 48 28 48 67  
 - Jim D., oversergent, Slangerupvej 1 ..... 48 28 48 67

**Ferguson Amores Mariene G.**, Strøllillevej 2 ..... 48 28 90 84  
*Finish Production ApS*, Industrivej 21 ..... 48 28 90 84  
**Finns Handicapørsl ApS**, Borupvej 48 ..... 48 28 83 77

**Finsen Jacob R.**, Store Lyngbyvej 34 ..... 48 24 32 44  
**4Fitness ApS**, Carlsbergvej 32 A, 3400 Hillerød ..... 48 21 08 45  
**4H Meløse**, Kildevænget 24, Meløse ..... 48 27 22 72  
**Firkloversen SFO**, Strøvej 103 ..... 48 27 21 71  
**Firkloversen Børnehøjskole**, Møglekærvej 6 ..... 48 28 87 90  
**Fischer Kent L.**, elev, Toftvænget 17 ..... 48 28 93 02  
**Fischlein Anne M.**, kok, Toftvænget 9 ..... 48 28 93 02  
 - Hans J., cementstøber, Toftvænget 9 ..... 47 74 94 71  
**Fisker Søren**, skovlæber, Amtsv. 14 ..... 48 27 87 11  
**Ficco Trading ApS**, Strøvej 88 ..... 48 28 99 20  
**Fleron Gry M.W.**, Borupvej 22 ..... 48 28 99 20

**Flex Klip**, Dyrulunden 7 ..... 48 28 88 79  
**Floor Flemming Z.**, systemspec, Langelinievej 22 ..... 48 28 99 91  
 - Kirsten, Langelinievej 22 ..... 48 28 99 91

*Flyveåbnets Soldatforening Aldeling 52*,  
 Nordsjælland, Løven 19, 3650 Ølstykke ..... 47 17 53 07

*Flyveåbnets Soldatforening Flyvestation Værløse*  
 Aldeling, Kontorvej 59, 2860 Søborg ..... 39 69 36 19

**FOA, Fag og Arbejde**, Ådalsparken 2,  
 3600 Frederikssund ..... 46 97 12 00

**Fobian Per**, Markbækvej 4 ..... 48 28 85 05  
 - Steen, pladesmed, Strøvej 81 ..... 48 27 73 35  
 - Susanne V., Markbækvej 4 ..... 48 28 85 05

**Fogdal Jens**, salgssassite, Bolandsvej 38 ..... 48 21 05 10  
**Fogt Bente**, Solparken 18 ..... 48 21 03 10  
 - Ivan G., Solparken 18 ..... 48 21 03 10

**Folbirk Søren L.**, Store Lyngbyvej 9 ..... 48 21 08 66  
**Fonnesbech Frederik V. B.**, Nyvej 39 ..... 48 21 08 66  
 - Katja I., Nyvej 39 ..... 48 21 08 66

**Forbjerg-Larsen Helene M.**, kontorass,  
 Markbækvej 2 ..... 48 28 88 15  
 - Jørgen F., maskinarb., Markbækvej 2 ..... 48 28 88 15  
 - Kennet, Langelinievej 4 ..... 48 28 87 00

*Forebyggelses- og Patientrådet, FPR*,  
 Toftvænget 30 ..... 48 28 87 00  
*Forsamlingshusforeningen for Frederiksborg Amt*,  
 Holmevej 44, Annisse, 3200 Helsingø ..... 48 79 32 36

**Forsmann, Anni**, advokat, Borupvej 58 ..... 48 28 91 11  
**Forsmann Anni E.**, advokat, Borupvej 58 ..... 48 28 91 11  
**Forslund Lars R.**, elektron. mek., Solparken 10 ..... 48 21 20 13  
**Forup Ebbe**, fotograf, Fruervejvej 4 ..... 48 28 43 28  
 - Kasper R., Fruervejvej 4 ..... 48 28 43 28  
 - Ulla R., kontorelev, Fruervejvej 4 ..... 48 28 43 28

*Førældre og Fødsel - Ammerådgivning*,  
 Langbjerg Park 35, 3400 Hillerød ..... 48 26 25 07  
**Foss Data**, Vandmanden 23, 3650 Ølstykke ..... 40 15 17 91  
**Frandsen Bonnie**, bankass, Holmegårdsparken 2 ..... 48 25 23 90

**Fredensborg Fragt A/S**, Letland Alle 3,  
 Høje Taastrup, 2630 Taastrup ..... 48 40 05 00  
 - Høje Taastrup, 2630 Taastrup ..... 48 20 50 00

*Fredensborg Amts Historiske Samfund*,  
 Kontor: Den Gamle Smedje, Kongensgade 23,  
 3550 Slangerup ..... 47 33 07 87  
*Fredensborg Amts Misbrugcenter*, Skansevej 2 C,  
 3400 Hillerød ..... 48 20 02 20

**Fredriksen Carsten H.**, chauffør, Nyvej 7 ..... 48 21 09 67  
 - Christina, Torpegårdsvej 1 ..... 48 28 92 42  
 - Eli B., monitrice, Hovedvejen 1C ..... 48 21 04 31  
 - Else U., reng. ass, Lille Lyngbyvej 2 ..... 48 21 21 14  
 - Gitte V., omsorgsmidhj, Kildevænget 14 ..... 48 28 83 77  
 - Gurli U., taxachauffør, Borupvej 48 ..... 48 28 92 42  
 - Jan L., Torpegårdsvej 1 ..... 46 73 30 03  
 - Jeanie, Nyvej 7 ..... 48 21 09 67  
 - Karsten V., Kildevænget 14 ..... 48 21 21 14  
 - Knud, afbygger, Lille Lyngbyvej 22 ..... 48 21 04 31  
 - Laila H., kontorass, Birkevej 17 ..... 48 28 91 23  
 - Leif J., gartner, Strøvej 93 ..... 48 28 93 18  
 - Lotte B. A., laborant, Dyrulunden 21 ..... 48 28 93 18  
 - Mary M., Hovedvejen 1C ..... 46 73 30 03  
 - Michael A., faglærer, Dyrulunden 21 ..... 38 34 38 24  
 - Morten C. G., Strøbjergvej 10A ..... 36 78 63 79  
 - Rikke E., Langebjergvej 6 ..... 48 28 47 88  
 - Søren, Solvej 60 ..... 48 28 47 88  
 - Tina H., Rosenalle 10 ..... 48 28 47 88

*Fredrikslund Brand- og Redningsvæsen*, Logismose 3,  
 3600 Frederikssund ..... 47 31 03 32  
**Fredrikslund Olefry-Service**,  
 Græse Skolevej 7, 3600 Frederikssund ..... 47 31 09 29

*Fredrikslund Sygehus*, Frederikssundvej 30,  
 3600 Frederikssund ..... 48 29 50 00  
*Fredrikslund Sygehus, Skadestue*,  
 Frederikssundvej 30, 3600 Frederikssund ..... 48 29 55 46

**Fredriksværk Dyrøspital**,  
 Hermannsgade 16, 3300 Frederiksværk ..... 47 77 00 77  
**Fredriksværk Vulkaniserings ApS**,  
 Industriv. 2, 3300 Frederiksværk ..... 47 72 05 17

**Friberg Vibeke**, sygepl. ske, Strøvej 100 ..... 48 21 90 21  
**Friis, Kristian**, Frederikssundvej 92,  
 3310 Ølsted ..... 22 43 25 56  
*Frisar Hjernet*, Hovedvejen 21 ..... 48 27 78 80  
*Frisarbilten*, Dyrulunden 43 ..... 21 46 70 26  
*Frohn-Christensen William*, skanspiller,  
 Hasevej 12 ..... 48 21 20 65  
*Frugt og Grant ApS*, Byvej 21, Meløse ..... 48 21 03 41  
**Fryd Delmar**, elektron. mek., Egholm 12 ..... 48 27 73 73

**Frydkjær Eva**, regnsk. leder, Hvilegårdsparken 32 ..... 48 27 73 73  
**Fuldby-Olsen Brian**, Baunetofte 7  
 - Line, Baunetofte 7 ..... 48 28 91 73  
**Funch-Rosenberg Grethe**, sygepl. ske,  
 Lindbjergvej 6 ..... 48 28 89 79  
**Funde-Kirsten**, frisør, Dyrulunden 7 ..... 48 28 89 79  
 - Lasse, Dyrulunden 7 ..... 48 28 89 79  
 - Per B., el install, Dyrulunden 7 ..... 48 28 89 79

**G** [www.eniro.dk](http://www.eniro.dk)

**Gabe, Helga**, Lægekonsultation, Torvet 1, K,  
 3400 Hillerød ..... 48 26 00 56  
**Gabrielsen Lars**, Bremertoftens 7 ..... 48 24 21 22

**Garant Hillerød**, Carlsbergvej 32, 3400 Hillerød ..... 48 24 21 22  
**Garde Julie**, Gørsehaven 43 ..... 48 28 91 91  
**Garfeldt Anita A. M.**, Bremertoftens 27 ..... 48 28 91 91  
 - Torben L., studietekn., Bremertoftens 27 ..... 48 27 89 04  
**Geertsen Jørgen**, mekaniker, Garløseparken 18 ..... 48 27 89 04



<b>Geurtsen Lijbe B. P.</b> , Harløsevej 24A 110	
- Lone, Kildevænget 32	48 21 04 06
<b>Geisler Franz A.</b> , Amtsvæjen 97 1	
- Kurt, gartner, Nyevej 6	48 21 02 47
<b>Geislers Haveservice</b> , Nyevej 6, Meløse	48 21 02 47
<b>Gerbøll Lis</b> , assistent, Granbakken 10	47 33 59 12
<b>Gerdes Erik V. S.</b> , filmtekniker, Brydetoften 14	48 28 84 32
- Grethe V., Brydetoften 14	48 28 84 32
- Kaja E., sygehjælper, Krogtoften 12	
<b>Gerlach Annie L.</b> , Kildelunden 24	48 21 05 20
- Marianne L. L., Holmegårdsparken 34	48 21 06 32
- Mie L. L., Holmegårdsparken 34	48 21 06 32
- Niels S., lærling, Holmegårdsparken 34	48 21 06 32
- Per L. L., Kildevænget 17	48 21 08 60
- Tina Q., Kildevænget 17	48 21 08 60
<b>de Gier Birger E.</b> , civiløkonom, Møllevænget 8	48 28 98 28
- Henry, korresp., Møllevænget 8	48 28 98 28
<b>Gigtflorens</b> , Frederiksborg, Fasanvænget 214, Ullerød, 2960 Kokkedal	49 14 43 03
<b>Ginger-Mortensen Tina</b> , Gammel Engvej 6A	48 27 86 32
<b>Giljese Lars H.</b> , skomager, Birkehøjvej 3	
<b>Giljesegaard - Nordsjællands ortopædiske håndskomageri</b> , Birkehøjvej 3, Meløse	48 21 19 10
<b>Godtfredsen Sussi</b> , assistent, Baunehøjvej 31	48 28 48 31
<b>Gorczyca-Nielsen Iwona A.</b> , Gammel Engvej 5	
<b>Gordon Bettina</b> , Jægerbakken 8	
<b>Godtfredsen Birgit</b> , Slangerupvej 9	48 28 80 21
- Helge L., entreprenør, Slangerupvej 9	48 28 80 21
- Kristina W., Strøbergvej 27A	
<b>Godfredsen's Maskinstation</b> , Slangerupvej 9, Sigerslev	48 28 80 21
<b>Graf-Nielsen Hanne</b> , Bolandsvej 3	48 21 05 18
- Leif, salgskons., Bolandsvej 3	48 21 05 18
<b>Gravemint "Henry"</b> , Stråvej 83, Strå	23 31 01 24
<b>Gravensens Jens J.</b> , Toftvænget 28	48 28 89 74
<b>Gravensens Jens-Otto</b> , Harløsevej 38	48 28 45 10
<b>Gravensens Jens-Otto</b> , murermester, Harløsevej 38	48 28 45 10
<b>Gravensens Ken</b> , Tværvej 1, Meløse	48 21 16 26
<b>Gravensens Ken</b> , Tværvej 1	48 21 16 26
- Lone K., Toftvænget 28	48 28 89 74
<b>Gravgaard Bodil</b> , Byvej 9A	
- Hans-Henrik, Byvej 9A	
<b>Green Sophia</b> , Solvej 45	
<b>Greibe Mia D.</b> , Strållillevej 10A	
<b>Greissen Rolf C.</b> , Borupvej 46A	48 28 82 43
<b>Grøff Anette</b> , kontorass., Hovedgaden 13	
<b>Grøndex Pumper ApS</b> , Amtsvæjen 5, St. Lyngby	38 79 30 68
<b>Grønstedt Søren S.</b> , elektriker, Kildemosevej 14	48 21 05 40
- Oloos Lene S., Strøbergvej 23	48 28 44 70
- Grete C., studerende, Strøbergvej 23	48 28 44 70
<b>Grøteatret, Den Selvejende Institution</b> , Hasevej 12, Meløse	48 21 01 21
<b>Grumstrup Michael</b> , tømrer, Rosenalle 14	
<b>Grøtt Ryszard C.</b> , Harløsevej 27	
<b>Grøn Ulrich</b> , Gerseshaven 17	48 26 83 42
<b>Grønbech El.</b> , Amtsvæjen 113,	
Kappelstov	40 14 96 54
<b>Grønbech Johan K.</b> , gårdejer, Skævingevej 14	48 28 80 27
- John K., Skævingevej 14	48 28 80 27
- Susanne A., bankass., Skævingevej 14	48 28 80 27
- Thorikild, kartoffelh., Amtsvæjen 113	48 21 03 50
- Verena, Amtsvæjen 113	48 21 03 50
<b>Gunnegaard Else</b> , reng. ass., Stråvej 41	48 28 82 24
- Gunnar, slagtermst., Stråvej 41	48 28 82 24
- Jeanette P., Toftvænget 4	48 28 82 83
- Kennet, Toftvænget 4	48 28 82 83
- Susanne, assistent, Dyrrelunden 17	48 28 92 10
<b>Gubi's Krambø &amp; Hobby</b> , Østergade 6, 3200 Helsingø	48 79 34 56
<b>Gudbergensen Jensine K.</b> , Skolestrædet 10	
<b>Guldager-Lund Jette</b> , fuldmægtig, Rosenkildparken 2	48 27 75 00
<b>Guldbæk Julie</b> , Præstehøjvej 10	44 47 17 89
- Teo, maskinarb., Præstehøjvej 10	
<b>Gusak Aleksandra</b> , Hovedvejen 10A	
<b>Gusatovic Draginja</b> , Bremertofte 4	48 25 38 70
- Dragisa, Bremertofte 4	48 25 38 70
- Luisijan, Bremertofte 4	48 25 38 70
- Luisijana, Bremertofte 4	48 25 38 70
- Vesilinka, fabriksarbejder, Bremertofte 4	48 25 38 70
<b>Gustafsen Anne-Gitte W.</b> , kontorass., Gammel Engvej 21	48 27 87 61
- Stig R., overmontør, Gammel Engvej 21	48 27 87 61
<b>Gustafsen Bente</b> , Brydetoften 8	48 17 63 14
- Christine C., Føllegårdsvej 9	
- Tom C., i jog b. arb., Føllegårdsvej 7	48 28 91 27
<b>Gutierrez Bonet Pablo E.</b> , Store Lyngbyvej 44F	
<b>Guzman Taimi A. A.</b> , Rosenalle 44	48 28 45 52
<b>Gyoni Marie T.</b> , Bremertofte 25	
<b>Garløse Andelsboligforening, Etape I</b> , Garløseparken 48	48 27 87 07
<b>Garløse Auto</b> , Borupvej 90	48 27 81 37
<b>Garløse Autoimport ApS - Værkstæd</b> , Hovedvejen 7	48 21 78 78
<b>Garløse Biler</b> , Hovedvejen 29	48 21 99 00
<b>Garløse El.</b> , Engvej 45	48 27 81 10
<b>Garløse Finercentral ApS</b> , Engvej 23	48 27 84 88
<b>Garløse Fjernvarmeværk</b> , Nesa Varne, Nesa Allé 1, 2820 Gentofte	
<b>Garløse Jagtforening</b> , Kessogvej 15, 3550 Slangerup	47 33 54 78
<b>Garløse KFUM- &amp; KFUK-Spejderne</b> , Lystrupvej 4	48 27 80 11
<b>Garløse Kirke</b> , Stråvej 110	
<b>Garløse Kirke Kirkegårdsrådgiver</b> , Sognestuen, Stråvej 108	48 27 89 49
<b>Garløse Motor Co.</b> , Hovedvejen 40	48 27 81 18
<b>Garløse Skole</b> , Stråvej 107	48 27 22 72
<b>Garløse Skytte- og Idrætsforening</b> , Viovej 9	48 27 90 88
<b>Garløse Sogns Menighedsråd</b> , Garløseparken 48	48 27 87 07
<b>Garløse Stadion</b> , Stråvej 9	48 27 86 30

<b>Garløse station</b> , Stationsvej	
<b>Garløse Svæveflyveplads</b> , Kurreholmvej 39	
<b>Garløse Tag og Vinduer</b> , Engvej 23	48 27 87 08
<b>Garløse Vandværk I/S</b> , Engvej 45	48 27 81 10
<b>Garløse Vinduespolering</b> , Ved Kirken 8	48 27 81 16
<b>Garløseparken Grundejerforening</b> , Garløseparken 2	48 27 89 10
<b>Garlur Camilla B.</b> , Garløseparken 24	48 27 98 40
- Mayreddin, Garløseparken 24	48 27 98 40
<b>Gartue Connie</b> , sygehjælper, Vinkelvænget 4	48 27 80 21
<b>Geritsche Iben G.</b> , Strållillevej 17	
<b>Gågagens Ure</b> , Helsingørsgade 25, 3400 Hillerød	48 26 10 90
<b>gaard Hans H. J.</b> , elektriker, Dyrrelunden 35	48 28 87 95
- Kirsten E., sygeplej. sk, Dyrrelunden 35	48 28 87 95
- Stine, Dyrrelunden 35	48 28 87 95



<b>H. H. Nedvriing &amp; Entreprenør</b> , Rugårdsvej 1, Strø	48 28 92 18
<b>Hacke Ruth D.</b> , Stråvej 93	
<b>Hadberg Rene</b> , Stråvej 93	
<b>Hag Maria P.</b> , Byvej 34	
<b>Hagensen Kevin Ø.</b> , Kildetoften 15	
<b>Hahnowitz-Christensen Jane</b> , klinikass., Tammoesevej 4	48 21 02 24
- Jeanett, Hovedvejen 1A	
<b>Halberg Anne D. T.</b> , lægesekretær, Anemonevej 1	48 27 87 99
- Bjarne A., kontorass., Kildetoften 52	48 21 06 02
- Britta L., assistent, Kildetoften 52	48 21 06 02
- Per, befalingmand, Anemonevej 1	48 27 87 99
<b>Hald Niels M.</b> , salgskonsult, Plantagevej 6	
- Sonja D., assistent, Trævej 9	48 27 89 02
<b>Halgaard Johanne M.</b> , Bakkegårdsvej 1	48 27 82 49
- Karen H., pensionist, Bakkegårdsvej 2	48 27 82 49
<b>Hallberg Eva I.</b> , Harløsevej 5	
<b>Halleby Bente G.</b> , tegner, Kildevænget 8	48 21 05 79
- Leif, maskinarb., Kildevænget 8	48 21 05 79
<b>Halsø Kristian</b> , konsulent, Toftvænget 3	48 21 00 87
- Ruth P. B., hospilaborant, Toftvænget 3	48 21 00 87
- Teresa B., Toftvænget 3	48 21 00 87
<b>Hammer, Søren Lund</b> , Lægekonsultation, Lyngby Bytorv 11, 3540 Lyngby	48 18 70 05
<b>Hangaard Susanne R.</b> , husassistent, Rødkildetoften 8	48 28 46 26
<b>Hanne, Salon</b> , Holmegårdsparken 35, St. Lyngby	48 21 06 15
<b>Hansen Allan</b> , montør, Stråvej 91	48 27 92 03
- Andreas P., eksp. chef, Egholm 1	48 27 80 28
- Anette, Nygade 28	
- Anita E., Tvedsøvej 17	
- Anja, Rosenkildparken 9	48 27 87 47
- Anja M., Tammoesevej 58	
- Ann L. K., Borupvej 5	
- Anne, Strållillevej 26	
- Anne-Grethe, ekspedient, Dyrrelunden 27	
- Annette, kænkediel, Kildevænget 3	48 21 09 71
- Annette F., sekretær, Solvej 52	
- Anni N., Bellisvej 4	48 27 80 89
- Arne, gårdejer, Holmegårdsparken 29	48 21 01 28
- Arne, Rosenkildparken 9	48 27 87 47
- B. P., landpostbud, Garløseparken 5	48 27 86 46
- Bent E., salgsm., Månevangen 19	48 28 86 09
- Bent H. E., formand, Bremerholm 19	48 28 42 11
- Bent J., slottsbejant, Tammoesevej 66	48 21 28 40
- Bent O., gårdejer, Tammoesevej 14	48 21 01 08
- Bente, butiksass., Jernvej 3	48 28 82 28
- Bente M., dagplejer, Tammoesevej 66	48 21 28 40
- Bente M. R., kontorass., Lindervej 3A	48 28 41 05
- Bente T., Kildevænget 34	48 21 02 95
- Bente V., hjemmehjælper, Stråvej 98	
- Betsy B., kontorass., Amalievej 28	48 27 86 01
- Birgit B., Byvej 5	48 21 16 21
- Birgit H., Langelinievej 7	48 28 85 88
- Birgit M., Månevangen 19	48 28 86 09
- Birgitte, Damgårdsvej 9	
- Birgitte, pædagogmedhj., Kildevænget 28	48 21 08 68
- Birgitte S., laborant, Kildetoften 19	
- Birthe, kontorass., Amalievej 20	48 27 81 78
- Birthe, Jægerbakken 9	45 86 02 26
- Birthe B., dagpl. moder, Tammoesevej 3	48 21 06 13
- Birthe G., elev, Stråvej 86	48 27 91 99
- Birthe H. F., Egholm 1	48 27 80 28
- Birten L., hjemmehjælper, Hovedvejen 23	48 27 92 18
<b>Hansen, Bjarne</b> , Næstvedvej 23, 4250 Fuglebjerg	55 45 32 18
<b>Hansen Bjarne L. T.</b> , cand.merc. da, Baunetoften 4	48 28 81 89
- Bjarne S., stud. techn., Dyrrelunden 37	48 28 85 47
- Bjarne A. N., bygn. konstr., Tammoesevej 3	48 21 06 13
- Bjørn S., Skovbyrnet 2A	
- Bo G., Lindervej 1	48 28 47 02
- Bodil, Hovedgaden 36	
- Bodil B. N., kontorass., Kildevænget 23	48 21 08 46
- Bodil L., Møllevænget 1	48 27 89 75
- Brian K., Kildevænget 20	48 21 06 29
- Brian S., Krogtoften 14	
- Britt F., Egholm 1	48 27 80 28
<b>Hansen, Brørdrene</b> , Jernbanegade 12 - 14, 3600 Frederikssund	47 31 00 60
<b>Hansen Berge H.</b> , vognmand, Skolestrædet 1	48 27 80 56
- Carina W., Præstehøjvej 12	48 21 08 98
- Carl C., elektrikersv., Toftvænget 5	48 28 88 51
- Carsten B., vognmand, Borupvej 41	48 28 87 60
- Casper K., Harløsevej 10A	

<b>Hansen Charlotte</b> , Nyevej 45	
- Charlotte G., Holmegårdsparken 14	
- Christian, Solvej 41	
- Christian B., gårdejer, Borupvej 68	48 28 86 48
- Claus B., chauffør, Borupvej 41	48 28 87 60
- Claus F., Lille Lyngbyvej 7	48 21 09 42
- Claus M., Nyevej 18	
- Dagny M., Stationsvej 5	48 27 83 95
- Ebba O. K., Nygade 2A	48 28 83 70
- Else, Krogvej 1A	48 28 81 48
- Else, Stråbergvej 13	48 28 81 63
- Erik S., Rosenalle 8	48 28 81 54
- Erik V., Toftvænget 13	48 28 87 42
- Else B., Stråbergvej 108	48 28 40 96
- Erik E., elektriker, Harløsevej 14	48 28 94 70
- Erik G. A., arbejdsmand, Hovedvejen 39	48 27 84 39
- Erik K., overtjener, Bolandsvej 32D	
- Erik T. C., mejerist, Borupvej 80 11A	48 27 82 43
- Erik W., forpagter, Præstehøjvej 12	48 21 08 98
- Erna M., Harløsevej 24A 201	
- Ernst P., blikkens., Kildevænget 28	48 21 08 68
- Ester E., Holmegårdsparken 13	48 21 06 80
- Eva A., Kurreholmvej 42	48 27 82 31
- Evelyn E., Stråbergvej 35	48 28 88 23
- Finn, malersvend, Græsevej 6A	
- Finn, chauffør, Kildevænget 23	48 21 08 46
- Finn P., borgmester, Langevej 7	48 28 85 88
- Finn R., indkøber, Lindervej 3A	48 28 41 05
- Finn S. K., medhjælper, Byvej 15B	48 21 08 53
- Flemming I., taxavognmand, Garløseparken 26	48 27 86 25
- Frankissa A., Store Lyngbyvej 31	48 21 03 71
- Gert T. E., radiotekn., Kurreholmvej 43	48 27 82 09
- Gitte, Amtsvejen 81	
- Gitte, dagplejer, Krogtoften 16	
- Grethe, Tammoesevej 14	48 21 01 08
- Grethe G., laborant, Holmegårdsparken 26	48 21 00 47
- Gudrun M., Toftvænget 11	48 28 84 63
- Gunnar F., mekaniker, Hovedvejen 40	48 27 81 18
- Gunnild K., binderske, Brogårdsvej 3	
<b>Hansen, H.</b> , Byvej 15 B, Meløse	48 21 08 53

<b>Hansen Hanne</b> , specialarb., Birkevej 27	
- Hanne, Skævr Overdrædervej	48 28 46 02
- Hanne-Gitte L., Byvej 15B	48 21 08 53
- Hans E., elektriker, Markbakvej 3	48 28 86 18
- Hans M., maskinfirm., Bellisvej 4	48 27 80 89
- Hans W., fuldsmæg., Langebergvej 8	47 31 35 44
- Hans-Henning, automek., Kildevænget 3	48 21 09 71
- Heidi E., Baunehøjvej 32	
- Heidi V. B., sygeplej. sk, Baunehøj 10	48 28 80 91
- Heinrich J., Kildevænget 23	48 21 08 46
- Hejga, Holmegårdsparken 29	48 21 01 28
- Hejga A., ekspeditrice, Byvej 105	
- Hejga K. M., Harløsevej 24A 105	48 28 82 70
- Hejga F. H., Borupvej 19	48 28 83 39
- Henning E., Borupvej 36	48 28 84 02
- Henning S., sneedkerlær., Baunehøjvej 45	48 23 48 38
- Henriette E. S., Rosenalle 34	38 67 95 81
- Henriette K., gymnasielærer, Strållillevej 24	
- Henrik, malersvend, Borupvej 7	48 28 44 30
- Henrik, elektr. lærer, Jægerbakken 1	48 28 82 48
- Henrik E., Krogvej 8	
- Henrik G., Store Lyngbyvej 13	48 21 07 60
- Henrik H., elektr. lærer, Strållillevej 26	
- Henrik R., bankass., Viovej 7	48 27 70 50
- Henry I. H., entreprenør, Strøvej 83	
- Ib S., konduktør, Amtsvæjen 109	48 21 03 76
- Inge, Hovedvejen 40	48 27 81 18
- Inge, Nyevej 13	48 21 01 22
- Inge D., dagplejer, Poppelvej 11	48 28 85 82
- Inge G., medhjælper, Garløseparken 11	48 21 27 17
- Inge H., Tammoesevej 76	48 28 94 70
- Inge K., laborant, Harløsevej 14	48 28 96 70
- Inge L. B., domerissv., Stråbergvej 108	48 27 89 46
- Inger, reng. ass., Rosenkildparken 5	48 27 89 65
- Inger K., direktrice, Bolandsvej 15	48 21 04 60
- Inger M., Amtsvæjen 109	48 21 03 76

**Hansen, Installationsfirmaet Svend Nøddegård**, Hovedgaden 15 A 48 28 42 01

## Installationsfirmaet Svend Nøddegård Hansen

v/aut. El-installatør Svend Nøddegård Hansen Hovedgaden 15 A 3320 Skævinge

● Alt i EL-installationer

# 48 28 42 01

**DØGNVAGT**

<b>Hansen Jacob O.</b> , Solvej 43	
- Jan, tømrer, Langelinievej 12	48 28 45 40
- Jan K., stilladsmst., Baunehøjvej 34	48 28 88 81
- Jan M., Borupvej 9A	38 28 08 89
- Jan S. E., Stationsvej 11	47 77 26 00
- Janni T., Baunehøjvej 33	48 21 27 05

**Hansen Jeanne W, Store Lyngbyvej 56C**

- Jeff E., salgssalg, Kildetoften 19 . . . . . 39 67 35 77
- Jens G., orgelbygger, Rosensalle 28 . . . . . 48 21 07 43
- Jens W., Amtsvejen 83 . . . . .
- Jesper, Solvej 44 . . . . . 48 27 90 58
- Jesper I., Gørløseparken 6 . . . . .
- Jette M., Strøvej 85 . . . . . 47 77 78 13
- Jette, cand adm poi, Skovbrynet 2C . . . . . 48 27 70 50
- Jim, Arresgårdsvej 3 . . . . .
- Jim, maskinmester, Baunetøften 30 . . . . .
- Jim B., Gammel Engvej 9 . . . . . 48 27 91 84
- Jimmi E., Markbækvej 3 . . . . . 48 28 86 18
- Joan T., barselsk, Mellosevej 34 . . . . . 48 21 09 96
- Johannes, Harlosevej 24A 20<sup>th</sup> . . . . . 48 28 86 49
- John, Hovedvejen 23 . . . . . 48 27 92 18
- John, værkstøjsmag, Solvej 37 . . . . . 48 25 14 67
- John P., Store Lyngbyvej 22 . . . . .
- John S., revisor, Krogevej 13 . . . . .
- Johnny, Nyvej 29 . . . . . 48 21 10 30
- Johnny J., orgelbygger, Holmegårdsparken 4 . . . . . 48 21 01 46
- Jon M. T., Hovedvejen 8 . . . . . 48 27 77 84
- Joy B., specialarb, Gammel Engvej 9 . . . . . 48 27 91 84
- Jytte S., kontorass, Langebjergvej 8 . . . . . 47 31 35 44
- Jørgen, automek mst, Hovedgaden 36 . . . . .
- Jørgen S., serv montør, Lillevej 2 . . . . . 47 77 76 48
- Jørn, bogbinder, Amtsvejen 19 . . . . . 48 27 81 78
- Kaj, finmekaniker, Amalievej 20 . . . . . 48 21 02 21
- Karen, børneh pædagog, Holmegårdsparken 52 . . . . . 48 27 83 10
- Karen K., Solvej 3 . . . . . 48 28 82 17
- Karen M. D., lærer, Borupvej 35 . . . . . 48 28 82 17
- Hansen, Karin Næddegaard, Hovedgaden 15 . . . . . 48 28 82 17
- Hansen Karlo G., mejeri, Borupvej 35**
- Kenneth R., Solvej 52 . . . . . 45 57 07 67
- Kim, bankfuldm., Mellosevej 34 . . . . . 48 21 09 96
- Kirsten, fabrikarb, Solvej 37 . . . . . 48 25 14 67
- Kirsten S., sygeple ssk, Kurreholmvej 43 . . . . . 48 27 82 09
- Kirsten V. H., reng ass, Borupvej 80 1<sup>th</sup> . . . . . 48 27 82 43
- Kit J. O., Kronlundvej 1 . . . . . 48 21 01 35
- Knud H., arbejdsmand, Strøbjergvej 35 . . . . . 48 28 88 23
- Kristian S. O., Lystrupvej 6A 1 . . . . .
- Kurt, overmontør, Store Lyngbyvej 5 . . . . . 48 21 04 75
- Kurt B., sneedker, Jernvedvej 3 . . . . . 48 28 82 88
- Kurt O. L., salgssalg, Baunehøj 24 . . . . . 48 28 81 20
- Kurt P., gårdejer, Strøbjergvej 10B . . . . . 48 28 40 96
- Laila Y., salgsmedarb, Skovbrynet 12 . . . . . 47 79 03 06
- Lars A., mekaniker, Skovbrynet 12 . . . . . 47 79 03 06
- Lars E., Byvej 15B . . . . . 48 21 08 53
- Lars L., salgskons, Kronlundvej 1 . . . . . 48 21 01 35
- Lars W., mekaniker, Lille Lyngbyvej 31 . . . . . 36 77 04 36
- Lea L., Store Lyngbyvej 25B . . . . . 48 28 87 87
- Leif B., ejendomsdhl, Krogtøften 1 . . . . . 48 28 81 63
- Hansen, Leif E.,** Strøbjergvej 13, Sigerslevøster . . . . . 48 28 81 63
- Hansen Leif E.,** sneedkermst, Strøbjergvej 13 . . . . . 48 28 81 63
- Leif I. K., afbrygger, Skovbakkevej 9 . . . . . 48 28 83 59
- Lene, kontorass, Borupvej 15 1 . . . . . 47 74 91 90
- Lilian J., pædagog, Amtsvejen 19 . . . . . 47 77 76 48
- Lise L., Gammel Engvej 13 . . . . .
- Lisa I., dagplejer, Grøsevej 6A . . . . . 38 87 95 81
- Lise-Lotte, assistent, Rosensalle 34 . . . . . 48 21 09 42
- Lissi, Lille Lyngbyvej 7 . . . . . 48 27 86 25
- Luth, Gørløseparken 26 . . . . . 48 21 04 02
- Lone W., Nyvej 63 . . . . .
- Louise J., Borupvej 77 . . . . .
- Louise C., Strøvej 62 . . . . .
- Mads L., Baunehøj 10 . . . . . 48 28 80 91
- Maj B., Præstehøjvej 12 . . . . . 48 21 08 98
- Malene S. E., Kurreholmvej 43 . . . . . 48 27 82 09
- Maria T. J., kontorass, Borupvej 68 . . . . . 48 28 86 48
- Marianne H., Damgårdvej 4 . . . . . 48 27 88 40
- Marianne M., Rosenvej 2 . . . . .
- Martin H., Hulvejen 1 . . . . . 98 19 44 44
- Max L., Store Lyngbyvej 25B . . . . . 36 77 04 36
- Mette E., Borupvej 9A . . . . . 48 28 08 89
- Mette-Vibeke, vetr sygepl, Strøvej 25A . . . . . 48 28 88 01
- Michael H., Rosensalle 34 . . . . . 38 87 95 81
- Michaela C., Krogevej 16 . . . . . 48 28 86 11
- Mikkel L., Baunehøj 10 . . . . . 48 27 82 90
- Millie S. E., Stationsvej 11 . . . . . 47 77 26 00
- Minna M., hjemmehjæl, Byvej 24B . . . . .
- Mogens, konsulent, Kildevænget 20 . . . . . 48 21 06 29
- Mogens, mekaniker, Skæv Overdrevsvej 3 . . . . . 48 28 46 02
- N. V., arbejdsmand, Toftevænget 13 . . . . . 48 28 87 42
- Nellie M., Kildelunden 9 . . . . . 48 21 15 01
- Niels A., Poppelvej 2 . . . . . 48 28 42 48
- Niels H., urmaker, Tamnosevej 21 . . . . .
- Niels J., Store Lyngbyvej 56A . . . . . 48 21 95 50
- Niels K., tømrer, Strøvej 54 1 . . . . . 36 17 03 12
- Niels-Jørn, bogholder, Jægerbakken 9 . . . . . 45 86 02 26
- Oda, Strøvej 73 . . . . . 48 28 83 53
- Hansen & Nielsen I/S,** Grøsevej 6, Sigerslevøster . . . . . 48 28 44 04
- Hansen Ole, Strøvej 93**
- Oria V. E., arbejdsmand, Borupvej 38 . . . . . 48 28 87 67
- Per, revisor, Holmegårdsparken 52 . . . . . 48 21 02 21
- Per C. G., kontorche, Hvilægårdsparken 48 . . . . . 48 28 90 13
- Per H., maskinarb, Kildetoften 48 . . . . .
- Pernille I. F., Lindevej 1 . . . . . 48 28 47 02
- Peter V., portar, Poppelvej 11 . . . . . 48 28 85 62
- Philp, Strøvej 112 . . . . .
- Pia, Industrivænget 23 . . . . .
- Poul, Hovedvejen 8 . . . . . 48 27 77 84
- Poul, gårdejer, Strøvej 73 . . . . . 48 28 83 53
- Poul E. F., maskinarbejd, Stjernevænget 1 . . . . . 48 28 87 62
- Powl F., politibeti, Regnholmvej 1 . . . . .
- Preben G., mekaniker, Kurreholmvej 42 . . . . . 48 27 82 31
- Preben V., sneedkervend, Dyrelunden 27 . . . . .
- Puk H., Føllegårdsvej 3 . . . . .
- Randi, hjemmehjæl, Solvej 17 . . . . . 48 27 84 21
- René C., Travegårdsvej 7 . . . . . 48 21 03 33
- Richard, tømrer, Møllevænget 7 . . . . . 48 28 80 32
- Rikke A., Industrivej 8 . . . . . 48 28 48 20

- Hansen Ruth R., Strøvej 42 1<sup>th</sup>** . . . . . 48 23 42 93
- Hansen, Sneedker, Borupvej 36 . . . . . 48 28 84 02
- Hansen Steen C., Strøvej 93**
- Steen E., specialarbej, Kurreholmvej 37 . . . . . 48 27 87 82
- Stefan V., Krogevej 15 . . . . . 48 28 90 55
- Steffen, automek, Strøvej 25A . . . . . 48 28 88 01
- Susanne, Krogtøften 18 . . . . . 48 21 23 28
- Susanne, lærer, Lystrupvej 35 . . . . .
- Susanne A., køkkenass, Møllevænget 7 . . . . . 48 28 80 32
- Suzette K., ekspeditrice, Borupvej 19 . . . . . 48 28 83 39
- Svend L., larvehandler, Baunehøj 10 . . . . . 48 28 80 91
- Svend O. S., overportør, Hovedvejen 37 . . . . . 48 27 83 26
- Søren B., skorst fejer, Amalievej 28 . . . . . 48 27 86 01
- Søren J., handelsk, Store Lyngbyvej 31 . . . . . 48 21 03 71
- Tage B., gårdejer, Toftevænget 11 . . . . . 48 28 84 63
- Teit K., Nyvej 63 . . . . . 48 21 04 02
- Thomas B. N., Borupvej 16 1<sup>st</sup> . . . . .
- Thomas T., Rosenvej 2 . . . . .
- Tina S., Rosensalle 28 . . . . .
- Tine B., Borupvej 2C . . . . .
- Tom, Strøbjergvej 35 . . . . . 48 28 88 23
- Tommy, premieriegt, Damgårdvej 4 . . . . . 48 27 88 40
- Tommy B. G., lagerarb, Byvej 20 . . . . . 48 28 44 24
- Tove Aa., Krogtøften 4 . . . . .
- Ulla B., dameskrædder, Toftevænget 24A . . . . . 48 28 80 62
- Ulla M., medhjælper, Baunehøj 24 . . . . . 48 28 81 60
- Ulrik R., Bolandsvej 16 . . . . .
- Vibeke E., Byvej 16 . . . . . 48 28 92 18
- Viggo, Rugårdsvej 1 . . . . . 48 27 92 03
- Vivian, Strøvej 91 . . . . . 30 72 03 83
- Willy L., entreprenør, Kildevænget 4 . . . . . 48 21 04 18
- Yvonne L. S., lærer, Solparken 1 . . . . . 48 21 10 30
- Zophie Z. S., kontorassit, Nyvej 29 . . . . .
- Hansen-Jacobsen Annette,** bibliotekar, Arresøvej 6 . . . . . 49 14 19 96
- Claus, direktør, Arresøvej 6 . . . . . 49 14 19 96
- Hansen-Klingsbo Eise M., Mellosevej 27** . . . . . 48 28 80 60
- Id, gårdejer, Mellosevej 27 . . . . . 48 28 80 60
- Hanson Joan,** Hovedgaden 41 . . . . .
- Hansson, Bjørn, Lægekonsultation, Strandvejen 1, 3300 Frederiksøer . . . . . 47 72 00 22
- Harlose VVS ApS,** Harlosevej 172, 3400 Hillerød . . . . . 48 25 04 49
- Harm Helle, programør, Tvedåsvvej 10 . . . . . 48 21 05 50
- Thomas, programør, Tvedåsvvej 10 . . . . . 48 28 05 50
- Hartvigsen Helmer,** prokurist, Hvilægårdsparken 40 . . . . . 48 28 83 33
- Jette D., Hvilægårdsparken 40 . . . . . 48 28 83 33
- Per D., hovedingeniør 38B . . . . .
- Sanna D., piccoline, Dyrelunden 10 . . . . . 48 25 02 03
- Hartz Hanne H., teleoperatør, Jernvedvej 5 . . . . . 48 28 90 06
- Nadja H., Jernvedvej 5 . . . . . 48 28 90 06
- Rene, svejser, Jernvedvej 5 . . . . . 48 28 90 06
- Hatic Damir, Tamnosevej 9 . . . . .
- Haukskon Kristijan H., Kildelunden 15 . . . . . 48 21 24 26
- Haure Tina,** Strøvej 63C . . . . .
- Hauschildt Anette,** bogholder, Fruerødvej 6 . . . . . 48 28 93 98
- Erik H., ald cheff, Fruerødvej 6 . . . . . 48 28 93 98
- Haupt Jesper,** asse elev, Baunehøj 16 . . . . . 48 28 94 28
- Pia, assistent, Baunehøj 16 . . . . . 48 28 94 28
- Have Lone V., Damgårdvej 3** . . . . . 48 27 92 30
- Have & Anlæg,** Strølløllevej 22, Strøllølle . . . . . 28 90 07 59
- Havelse Mølle Fiskecenter ApS,** Havelse Mølle 26 B, 3600 Frederikssund . . . . . 47 31 78 79
- Hay Paw,** Strøvej 63B . . . . .
- Hazem Hassan** Laili, Strøvej 54A . . . . . 48 21 11 18
- Zayed, Kildetoften 8 . . . . .
- Hecht Jakob L.,** Gørshaven 7 . . . . .
- Lone, Gørshaven 7 . . . . .
- Hede Henrik,** Borupvej 24 1<sup>st</sup> . . . . . 48 28 46 46
- Line D., Baunehøj 1 . . . . .
- Hedegaard Alice,** bogholder, Nyvej 27 . . . . . 48 21 01 71
- Annie, Mellosevej 32 . . . . . 48 28 90 05
- Bo F., fuldmægtig, Nyvej 27 . . . . . 48 21 01 71
- Inger, fysioterap, Mellosevej 32 . . . . . 48 28 90 05
- Karen, Kildetoften 56 . . . . .
- Niels, servicetekn, Kildetoften 56 . . . . .
- Hedelain Carl J.,** kaptajn, Lille Lyngbyvej 25 . . . . . 48 21 95 94
- Heegaard Ib,** elektriker, Hovedgaden 39 . . . . . 48 28 92 93
- Lis I., frisør, Hovedgaden 39 . . . . . 48 28 92 93
- Hegstrup Esben L., Strøvej 102B** . . . . .
- Heiberg Annelise H.,** specialarb, Strøbjergvej 1 . . . . . 48 28 80 25
- Heimann Tim,** skoleelev, Jægerbakken 4 . . . . .
- Hein Mette,** Kappelkøvej 14 . . . . . 48 21 11 31
- Heinrichsen Jan T.,** Arresøvej 9 . . . . . 47 79 07 11
- Rikke, Arresøvej 9 . . . . . 47 79 07 11
- Heller Camilla L.,** Bolandsvej 10 . . . . .
- Helsing Maskincenter,** Holmegårdsparken 14, St. Lyngby . . . . . 48 21 21 15
- Helsing Square Dancers,** Dommerengen 6, Annisse, 3200 Helsingør . . . . . 48 28 79 40
- Helsingør Sygehus,** Esumvej 145, 3000 Helsingør . . . . . 48 29 49 49
- Helsingør Sygehus, Skadecenter,** Esumvej 145, 3000 Helsingør . . . . . 48 29 49 49
- Hemmingsen Anette B.,** kontorass, Amalievej 4 . . . . . 48 21 26 01
- Kristina B., Hovedvejen 2A . . . . .
- Henckel John,** Lystrupvej 4 . . . . . 48 27 80 11
- Pernille, økonomass, Lystrupvej 4 . . . . . 48 27 80 11
- Henning Peter,** murer, Birkevej 19 . . . . . 48 28 87 10
- Henriksen Anna M.,** Kurreholmvej 1 . . . . . 48 27 85 06
- Finn K., lærer, Engvej 21 . . . . . 48 27 83 22
- Ingelise, damelfrisør, Krogevej 21 . . . . . 48 28 84 68
- Janet N., kontorass, Engvej 21 . . . . . 48 27 83 22
- Jørgen, gårdejer, Krogevej 21 . . . . . 48 28 84 68
- Martin L., postbud, Kurreholmvej 1 . . . . . 48 27 85 06
- Mette, Birkevej 9B . . . . .
- Michael T., Strøvej 59 . . . . . 48 27 85 03
- Mie S., Langelinievej 1 . . . . .
- Ole, glarmester, Brogårdsvej 1 . . . . . 48 21 22 60
- Rikke K., Tamnosevej 25 . . . . . 49 14 01 47
- Stephan W., Brogårdsvej 2 . . . . . 48 21 22 60

- Henriksen Ulrik K.,** Tamnosevej 25 . . . . . 49 14 01 47
- Herrnansen Karl,** kranfører, Kildetoften 12 . . . . .
- Kenneth, edb operatør, Strøvej 109 . . . . .
- Herrmann Steffen,** Strøvej 81 . . . . .
- Herup Judy M.,** maler, Hovedgaden 2 . . . . .
- Mikkel, Hovedgaden 2 . . . . .
- Steen R., værkstøjsmag, Hovedgaden 2 . . . . .
- Hesager Birgit M.,** dagpl mod, Ved Kirken 3 . . . . . 48 27 84 05
- Ole H., tv inspektør, Ved Kirken 3 . . . . . 48 27 84 05
- Heslöv Flemming, Strøvej 93 . . . . .
- Hessellund Grethe M.,** kontorass, Tvedåsvvej 22 . . . . . 48 21 02 85
- Tage, bygn konst, Tvedåsvvej 22 . . . . . 48 21 02 85
- Hestehave Anne M.,** pædagogmedhj, Kildevænget 2 . . . . . 48 21 05 68
- Annette, sygehjælper, Borupvej 8 . . . . .
- Henrik, arbejdsmand, Kildevænget 2 . . . . . 48 21 05 68
- Søren, arbejdsmand, Borupvej 8 . . . . .
- Hestevang Rideskole,** Jernvedvej 5, Sigerslevøster . . . . . 48 28 90 06
- Hestkjær Lone I. Aa.,** økonoma, Borupvej 80 2<sup>th</sup> . . . . . 48 21 90 41
- Pelle R., Borupvej 80 2<sup>th</sup> . . . . . 48 21 90 41
- HG Revision 2004 ApS,** Stengade 48, 3000 Helsingør . . . . . 49 20 20 23
- Hilco Ingeniør- & Konsulentfirma,** Engvej 38 . . . . . 48 21 94 88
- Hilde Johnni A., Maglekærvej 1 . . . . .
- Lisbeth, Bremertøften 7 . . . . .
- Morten, Baunetøften 13 . . . . .
- Hillerød Filse Center,** Slingerupgade 77, 3400 Hillerød . . . . . 48 24 83 88
- Hillerød Genbrugsstation,** Rønnevangsalle 5, 3400 Hillerød . . . . . 48 24 60 62
- Hillerød Gravstøvsforretning,** Industrivænget 2 A, 3400 Hillerød . . . . . 48 26 42 20
- Hillerød Jordemodercenter,** Afd. G0112, Svangre-amb., Dyrehavevej 1, afd. G0112, 3400 Hillerød . . . . . 48 29 31 60
- Hillerød Lokalkomite for Diabetiker,** Fredskovhølet 6, 2. tv., 3400 Hillerød . . . . . 48 24 07 25
- Hillerød Låse Smeden** . . . . . 20 44 33 33
- Hillerød og Omegns Kanalarverforening,** Huslodden 5, Ramløse, 3200 Helsingør . . . . . 48 70 18 20
- Hillerrød Pejse- & Skorstøvscenter,** Slingerupgade 2, 3400 Hillerød . . . . . 48 24 31 31
- Hillerrød Pladecenter ApS,** Industrivænget 4, Mellosevej 2, 3400 Hillerød . . . . . 48 28 48 02
- Hillerrød Sygehus,** Helsevej 2, 3400 Hillerød . . . . . 48 29 48 29
- Hillerrød Sygehus, Skadestue, Helsevej 2,** 3400 Hillerød . . . . . 48 29 48 29
- Hillerrød Zoneterapi,** Industrivænget 22, Mellosevej 2, 3400 Hillerød . . . . . 48 24 26 77
- HIV-klubbene,** Helsingør Sygehus, Esumvej 145, 3000 Helsingør . . . . . 48 29 67 62
- Hjermlev Børg G.,** tømrer, Skovangvej 1 . . . . . 47 74 81 62
- Hjortskov Eila,** indkøbsass, Skovangvej 1 . . . . . 47 74 81 62
- Hjerneskadeforeningen,** Brøndby Møllevej 8, 2605 Brøndby . . . . . 43 43 24 33
- Hjerneskadeforeningen Frederiksborg Amt,** Sydkaajen 99, 3600 Frederikssund . . . . . 20 44 65 78
- Hjorth Sneedkerværk,** Holmegårdsparken 16, St. Lyngby . . . . . 48 21 01 50
- Hjorth Tycho W.,** Præstehøjvej 6 . . . . . 48 28 82 80
- Hjortskov Eila,** Kildevænget 36 . . . . . 48 21 07 77
- Henrik, Kildevænget 24 . . . . . 48 21 08 45
- Lene, bankass, Kildevænget 24 . . . . . 48 21 08 45
- Ole, gårdejer, Kildevænget 36 . . . . . 48 21 07 77
- Søren, kontorass, Kildevænget 24 . . . . . 48 21 08 45
- HK Total ApS,** Borupvej 60, Borup . . . . . 47 77 75 57
- HKV Byg,** Bolandsvej 13, Mellosevej . . . . . 48 21 08 24
- H.M.C. Maskinstation,** Kildehøjvej 25, 3310 Østved . . . . . 47 74 86 20
- HNG Hovedstadsregionens Naturgas I/S,** Gladsaxe Ringvej 11, Postboks 83, 2660 Søborg . . . . . 39 54 70 00
- Hoe John S.,** Strøvej 86 . . . . .
- Hoejlmans Maria H. J.,** Kurreholmvej 12 . . . . .
- Hoff Birger C., lærer, Byvej 17 . . . . . 48 21 07 16
- Hoffmann Peter T.,** projektleder, Skovangvej 3 . . . . . 47 74 87 29
- Susanne, sygehjælper, Skovangvej 3 . . . . . 47 74 87 29
- Holck Agnes D.,** kontorass, Lystrupvej 21 1<sup>st</sup> . . . . . 48 27 87 85
- Helga D., dagpl mod, Lystrupvej 21 1<sup>st</sup> . . . . . 48 27 86 76
- Jørgen, cheff kons, Anemonevej 2 . . . . . 48 27 85 38
- Mette, lægesekretær, Anemonevej 2 . . . . . 48 27 85 38
- Mogens, værkfører, Lystrupvej 21 1<sup>st</sup> . . . . . 48 27 86 76
- Ryan, driftsass, Lystrupvej 21 1<sup>st</sup> . . . . . 48 27 87 85
- Holdt Ann-Mari Z.,** Baunetøften 51 . . . . . 48 28 86 27
- John, glarmestersv, Baunetøften 51 . . . . . 48 28 86 27
- Hollenstedt Alex B.,** Nygade 8 . . . . .
- Hans, prod tekn, Nygade 8 . . . . .
- Marianne J. B., Nygade 8 . . . . .
- Sten B., Nygade 8 . . . . .
- Holm Anna D. A.,** Baunehøj 28 . . . . . 48 21 98 51
- Elin, Hvilægårdsparken 30 . . . . .
- Janni M., Amtsvejen 16 . . . . .
- Peter, fabrikant, Skavangvej 16 . . . . . 48 28 99 49
- Holm-Larsen Ellen,** Tamnosevej 19 . . . . . 48 21 10 64
- Holmberg Frank K.,** Skovbrynet 10 . . . . . 47 77 75 40
- Heidi L., stud.farm, Skovbrynet 10 . . . . . 47 77 75 40
- Holmegårdsparkens Grundejerforening,** Holmegårdsparken 54, St. Lyngby . . . . . 48 21 00 10
- Holmer Dorte F.,** Jægerbakken 6 . . . . . 48 28 44 41
- Steen, Jægerbakken 6 . . . . . 48 28 44 41
- Holmgren Ib G. A.,** chauffør, Langelinievej 3 . . . . . 48 28 83 92
- Lisbeth M., malersvend, Langelinievej 3 . . . . . 48 28 83 92
- Holst Hanne,** pædagog, Baunedal 2 . . . . . 48 21 80 03
- Jan D., el-montør, Baunedal 2 . . . . . 48 21 80 03
- Knud H., assistent, Kurreholmvej 16 . . . . . 48 27 81 90
- Linda S., Poppelvej 1 . . . . .
- Tony P. A., lærer, Kurreholmvej 35 . . . . .
- Torben S., murerarbhd, Langelinievej 5 1<sup>st</sup> . . . . . 48 28 89 50
- Holstebro Christina H.,** Kildetoften 11 . . . . .

 **Din vejviser på nettet - www.eniro.dk**

 Danmarks Historie Online  
Danmarks Historie Online



Holstein-Ledreborg Camilla J. M., Gadekærvej 9	48 27 96 95
Honoré, Iben Bornemann, Lægekonsultation, Færgegade 20, 3600 Frederikssund	47 31 03 47
Hoppe Anders C., Gadekærvej 8	48 27 82 81
Henrik C., radiotek, Gadekærvej 8	48 27 82 81
Horak Ebbe, servicekons, Byvej 11	48 21 15 16
Hornbo Anja, Kildetoften 20	48 21 29 92
Hornung Inge L., Gørløseparken 1	48 27 92 29
Horsbøl Anne S., Borupvej 24	48 24 87 22
HP Møtli Service og VVS Engros Salg, Tvedsøvej 8, St. Lyngby	26 17 41 43
Hrynchlyshyn Serhij, Skåvingevej 14	
Huck John, Gørløsevej 19	
Hulerød Knud, Store Lyngbyvej 28	
Hultsrøj Erik, regnsk kons, Gørløseparken 48	48 27 87 07
Hull Lotte S., Damgårdsvej 11	48 27 87 64
Husfeldt, Per, Lægekonsultation, Frederiksbergsgade 6 A, 3400 Hillerød	48 26 79 99
Husfeldt, Vibeke, Lægekonsultation, Frederiksbergsgade 6 A, 3400 Hillerød	48 26 79 99
Hushar Carsten, speedfar, Kildetoften 3 - Githa, Kildetoften 3	48 21 21 19
Hvithøj Gitte, Sølsparken 16	48 21 12 21
Niels H., Sølsparken 16	48 21 12 21
Hvid Rasmus B., Lustrupvej 35	
Hvidtund, Strøvej 104	
Hvid, Grethe L., Lægekonsultation, Helsingørgade 9, 3400 Hillerød	48 26 17 01
Hvilsgårdsparkens Grundejertforening, Hvilsgårdsparken 10	48 28 44 01
Hvilssønn Camilla M. H., Bremerholmen 24	
Jeannett H., Bremerholmen 24	
Jørgen H., vognmand, Holmegårdsparken 17	48 21 00 32
Kirsten B., dagpl moder, Holmegårdsparken 17	48 21 00 32
Peter S., Bremerholmen 24	
Hübbe Camilla, Kurholmvej 41	48 21 92 19
Claus, repræsntant, Hørlosevej 31	48 28 92 94
Lise B., forr leder, Hørlosevej 31	48 28 92 94
Morten M., Kurholmvej 41	48 21 92 19
Hyltid Græthe, cand lact, Amalievej 9	48 27 75 05
Hjørn-Hansen Ole M., Borupvej 9B	48 28 84 94
Rannva H. M., Borupvej 9B	48 28 84 94
Høeg, Klaus, Lægekonsultation, Lundevej 12, Postboks 70, 3600 Frederikssund	47 31 01 17
Høffer-Simonsen Helle M., ekspeditrice, Kildevænget 1	
Michael P., produktchef, Kildevænget 1	
Moholt Bent, kontorbet, Store Lyngbyvej 56H	
Tove, ekspeditrice, Store Lyngbyvej 56H	
Høhrmann Pia B., sygehjælper, Travegårdsvej 6	48 21 14 85
Kirsten F., kontorass, Krogvej 26	48 28 82 81
Sven, konsulent, Krogvej 26	48 28 82 81
Højager Susanne, hospilaborant, Store Lyngbyvej 25A	
Højjer Tæppefabrik A/S, Borupvej 60, Borup	48 28 45 00
Højris Frøde, mekaniker, Kildetoften 32	
Højstrøm John E., Rosenalle 60	48 24 25 60
Kirsten, Rosenalle 60	48 24 25 60
Høll Andreas K. L., Præstehøjvej 4	48 27 70 14
Hørby Lisette, Strøbergvej 3	
Hørring Vivi, Baunehøj 37	
Hørsholm Sørensen, Frisyrhus, Usserød Kongevej 102, 2970 Hørsholm	48 29 29 29
Høskuldsson Cristina, Store Lyngbyvej 14	45 88 17 87
Jan G., Store Lyngbyvej 14	45 88 17 87
Høstrup Michael S., falkredder, Hvilsgårdsparken 20	48 28 88 92
Haagensen Alex, Kappelskovej 6	
Bent, arbejdsmand, Åvej B	48 21 03 27
Haakonsson Else S., osk pædagog, Strållillevej 12	
Håkønsen Finn, bryggeriarb, Gørløseparken 7	48 27 84 15
Håndkædselsalget, Skåvingevej, Hovedgaden 20	48 28 80 24
Haaning Louise, Lindevej 6	



www.eniro.dk

J. A. Elektrik, Violvej 5	48 27 85 35
J. B. Markedsgrillen Hillerød ApS, Tvedsøvej 19, St. Lyngby	48 21 27 15
Jacobsen Allan R., elkraftmek, Pilevej 4	48 28 84 47
Anja I. V., økonomass, Violvej 9	48 27 90 88
Anne L., dagpl moder, Engvej 36	48 27 81 54
Anne-Rita H., assistent, Bolandsvej 30	48 21 05 61
Dorthe B., sygepl ass, Krogvej 2	48 28 92 98
Flemming L., konstabel, Amalievej 22	48 27 84 76
Ib V., o trafiklign, Gadegårdsparke 1	48 28 47 13
Inge M., trafikkontr, Gadegårdsparke 1	48 28 47 13
Jan, postbud, Violvej 9	48 27 90 88
Jesper M., elektriker, Amalievej 12	48 27 79 10
Jette H., frisør, Amalievej 22	48 27 84 76
Lene B., Pilevej 4	48 28 84 47
Lis G., Strøvej 44	48 28 43 02
Mogens F., driftsleder, Engvej 36	48 27 81 54
Nete G., Bolandsvej 2	48 21 71 01
Niels-Christian, Damgårdsvej 3	48 27 92 30
Niels-Henrik, gravemester, Damgårdsvej 3	48 27 92 30
Ole N., telefonarb, Skolevej 10	36 40 00 30
Ole S. K., overpostbud, Bolandsvej 30	48 21 05 61
Stine H., Bolandsvej 30	48 21 05 61
Sven, res delschef, Strøvej 44	48 28 43 02
Jakobsen Birgit L., Store Lyngbyvej 41	48 21 02 88
Birthe M., assistent, Toftvangen 1	48 21 21 10
Camilla G. M., Pilevej 6	48 24 23 36
Edith, produktchef, Gammel Engvej 8A	48 21 95 10
Jeannette H., Hovedgaden 19	
Kirsten, Gadevænget 18	48 28 82 92
Ole L., kleinsmed, Store Lyngbyvej 41	48 21 02 88
Ole R., politibet, Toftvangen 1	48 21 21 10
Tina H., Store Lyngbyvej 13	
Jala Nordic, Birkevej 26	48 21 04 39
Jaques Karina I. F., Travegårdsvej 3	
Jaqué Marcell, Travegårdsvej 3	
Jarlov, Lise, Lægekonsultation, Nordstønsvej 2, 3400 Hillerød	48 26 80 20
Jarlov, Steffen, Lægekonsultation, Nordstønsvej 2, 3400 Hillerød	48 26 80 20
J.D.T. Hævepøje- og Anlæg, Mellosevej 33	48 28 48 00
Jelsted Bente L., kontorass, Strøvej 77	48 27 92 01
Jan L., ingeniør, Strøvej 77	48 27 92 01
Jensen A. M. G., Strållillevej 38	48 28 84 92
Agnete, bankass, Gørløseparken 50	48 27 84 90
Alfred, elektrikersv, Mellosevej 1	48 28 80 45
Alice H., Rosenalle 61	48 21 81 84
Allan K., Mellosevej 23	47 90 00 89
Anders B., Dyrølund 51	48 28 88 17
Anders J., Baunetoften 50	
Anders M., Store Lyngbyvej 37	48 21 10 26
Anja B., Strållillevej 16	44 95 93 17
Anna E., Hørlosevej 24A <sup>101</sup>	48 28 93 20
Anna K., sygepl ske, Tvedsøvej 11	48 21 01 63
Anna M., kioskejer, Gørløseparken 14	48 27 84 65
Anne D., Baunehøj 2	48 28 84 76
Anne M., Tammosevej 11	48 21 09 95
Annette M., postbud, Store Lyngbyvej 39A	48 21 26 21
Anne M., korresp, Bolandsvej 9	48 21 06 10
Arne, konsulent, Lille Lyngbyvej 9	48 21 09 88
Jensen, Arne J., Industrivænget 18, Mellose	48 21 09 39
Jensen Arnold, postbud, Stjernevænget 4	48 28 85 56
Benjamin R. L., Sportsvej 7	48 28 47 50
Bent O., Brogårdsvej 6	48 21 04 33
Bent S., Irisvej 3	48 27 86 75
Bent V., gruppeform, Travegårdsvej 4	48 21 04 89
Bente A., Bremerholmen 14	48 21 05 81
Bente L., assistent, Vinkelvænget 12	48 27 86 81
Berit H. B., sygehjælper, Sportsvej 7	48 28 47 50
Bettina, Borupvej 67B	48 28 81 70
Birger P.T., smed, Engvej 24	48 27 87 08
Birgit H., Borupvej 13	48 28 82 91
Birgitte, sygepl ske, Baunedalen 10	48 28 92 70
Birgitte, dagplejer, Lille Lyngbyvej 6A	48 21 08 07
Birgitte, gartner, Skåvingevej 13	
Bo, elev, Strållillevej 7B	48 28 80 54
Bodil M., sygepl ass, Dyrølund 49	48 28 41 10
Brian A., Baunetoften 45	48 28 82 99
Brian W., mekaniker, Strøvej 29	48 28 82 29
Britta, Krogvej 28	48 28 82 29
Jensen, Carsten, Toftvangen 7, Mellose	48 21 01 60
Jensen Carsten, gårdejer, Toftvangen 7	48 21 01 60
Carsten K., Løngangen 1	48 21 93 50
Charlotte, Dyrølund 49	48 28 80 54
Charlotte M. S., Gørløseparken 53	
Christa M., kontorass, Stationsvej 1	48 27 86 76
Christian M., Gørløseparken 50	48 27 84 90
Christina K., Strøbergvej 27B <sup>101</sup>	
Claus B., skoleelev, Rosenalle 9	48 16 15 99
Ditte S., Sportsvej 7	48 28 47 50
Dorte M., Strøvej 33A	
Edith H., bærneh lærer, Kurholmvej 32	48 27 82 03
Egon E., møbelpostr, Nygade 1	
Egon H., teknisk kons, Nyvej 12	48 21 05 54
Ejner, gårdejer, Hørlosevej 24A <sup>101</sup>	48 28 93 20
Ejner K., gravemester, Mellosevej 18	48 28 81 65
Ellen V., Damgårdsvej 13	48 27 80 24
Elinor T., assistent, Tammosevej 64	48 21 02 60
Eise, Borupvej 90	48 27 81 37
Eise D. P., Mellosevej 1	48 28 80 45
Erik, maskinarb, Strøvej 9	48 28 89 62

Jensen Erik E., Åkærvej 2	
Ering E., programmar, Dyrølund 51	48 28 88 17
Ester A., Strøvej 102B	48 27 86 41
Esther M., køkkenmedhj, Rosenalle 23	48 28 82 38
Jensen, Finn, Østervej 9	48 28 82 60
Jensen Finn C., sneakerst, Østervej 9	48 28 82 60
Flemming B., programmar, Skovbrønet 6	47 77 72 99
Folmer, lab medhj, Kildevænget 10	48 21 03 62
Frank, kundechef, Østervej 11	
Gerda E., Gørløseparken 36	48 27 82 64
Gerda H., Lindevej 8	48 28 90 94
Gitte, Dyrølund 51	48 28 88 17
Gitte M., Hørlosevej 40	
Gitte S., Gammel Engvej 23	48 27 89 18
Gitte, teknisk ass, Tammosevej 29	48 21 07 67
Gymta I. D., dagplejer, Tvedsøvej 20	48 21 08 11
H. P., gårdejer, Tammosevej 86	48 21 71 70
Hanna L., Nyvej 12	48 21 05 54
Hanne, fabrikkarske, Tammosevej 56	
Hanne L. B., Industrivæg 2	48 28 88 96
Hans P., arbejdsmand, Strøvej 22	
Harry M., specialarb, Tammosevej 11	48 21 09 95
Heino W., Strøvej 53	
Helen L., Arresøvej 8	47 74 94 00
Helene C., Kronlundvej 2	48 21 02 50
Helle S., assistent, Gadekærvej 10	48 24 74 03
Helle Ø. L., Gammel Engvej 10	48 27 82 86
Henning E., ingeniør, Tvedsøvej 2	48 21 09 44
Henning K., telefonmont, Møllevænget 11	48 28 89 11
Henriette, Strøvej 92	48 27 90 05
Henrik, disponert, Store Lyngbyvej 12	48 21 05 41
Henrik B., Møllersvej 3	
Henrik M. D., salgskons, Toftvangen 10	48 28 91 93
Henrik P., Solvænget 8	48 28 83 61
Hille, Store Lyngbyvej 37	48 21 10 26
Holger A. K., svejser, Tammosevej 64	48 21 02 60
Ida I. V., monitrice, Strållillevej 5	48 28 94 61
Ina L., damefrisør, Mellosevej 18	48 28 81 65
Inga L., Store Lyngbyvej 56B	
Inge, pædagogmedhj, Store Lyngbyvej 43	48 21 00 57
Inge-Marie, Kappelskovej 4	48 21 03 82
Inger M., Tvedsøvej 1	48 21 03 49
Irma M. M., reng ass, Bremerholmen 26	48 21 05 27
J. E. G., tømrersvend, Holmegårdsparken 25	48 21 06 58
Jan, mekaniker, Gadekærvej 10	48 24 74 03
Jan E., kontorass, Berkevej 35	48 28 86 63
Jan I., Gørløsevej 53	
Jan P., Strøvej 93	48 28 49 34
Jan P.F., arbejdsmand, Strøllillevej 8	48 25 02 03
Jens H., Dyrølund 10	48 28 82 76
Jens J. A., repræsntant, Borupvej 17	98 39 10 10
Jens J. K., portar, Byvej 24B	48 28 81 05
Jens S., Hvilsgårdsparken 44	48 28 93 28
Jeppé D., Baunehøj 19	48 25 52 12
Jeppé Aa., Borupvej 32	48 28 94 34
Jesper K., Strøvej 7	48 21 02 78
Jette W., Tammosevej 22	48 28 88 96
John B., dekoratør, Industrivæg 2	48 21 07 67
John F., telefonmont, Tammosevej 29	48 28 80 54
Johnny, overlærer, Dyrølund 49	
Johny M., kontorfunk, Hovedgaden 17B	
Jonas T., Rosenalle 26	35 34 05 07
Jørgen B. H., major, Baunedalen 10	48 28 92 70
Jørgen E., arbejdsmand, Bremerholmen 15	48 21 00 75
Jørgen K., blikkensl, Gadekærvej 7	48 27 82 39
Jørgen K., assistent, Vinkelvænget 12	48 27 86 81
Jørgen S., snecker, Baunetoften 17	48 28 83 42
Jørgen V., parcellist, Krogvej 28	48 28 82 29
Jørgen V., Månevænget 8	48 21 22 23
Jørgen A., redn fører, Tvedsøvej 20	48 21 08 11
Kaj E., maskinmester, Lustrupvej 24	48 27 83 43
Karen, Mellosevej 25	48 28 81 84
Karen M., dagpl moder, Bremerholmen 10	48 21 00 75
Karen M., sygehjælper, Stjernevænget 4	48 28 85 56
Karen R. M., Lustrupvej 28	48 27 83 43
Karin V., plejer, Strøvej 80	48 27 90 50
Karsten, Damgårdsvej 6	48 21 02 41
Karsten F., salgschef, Bolandsvej 17	48 21 01 68
Karsten F., maskinfarer, Hasevej 2	48 21 10 71
Katja S., Hvilsgårdsparken 44	48 28 89 05
Kim B., Borupvej 67B	48 28 81 70
Kim F., Toftvangen 12	48 21 71 19
Kim S. M., elektriker, Tammosevej 10	48 21 05 27
Kim T., tømrersvend, Strållillevej 16	44 95 93 17
Kirsten, kontorass, Toftvangen 7	48 21 01 60
Kirsten E. B., bærneh pl, Gadekærvej 7	48 27 82 39
Kirsten H., kontorass, Baunetoften 17	48 28 83 42
Kirsten M., Lille Hørlosevej 3	48 28 82 30
Kirsten S., kontorass, Kildetoften 40	48 28 43 53
Klaus D., Borupvej 67A	48 28 49 61
Knud E., gårdejer, Store Lyngbyvej 43	48 21 00 57
Knud E., vognmand, Store Lyngbyvej 56	
Knud O., kæbmand, Store Lyngbyvej 37	48 21 10 26
Jensen, Kristen, Lægekonsultation, Helsingørgade 27 B, 3400 Hillerød	48 24 33 80
Jensen Kristine J., Lille Lyngbyvej 6B	48 21 00 38
Kurt J., viceass, Rosenalle 61	48 21 81 84
Kurt R., mekaniker, Åvej 2	48 21 02 72
Lars J., Stjernevænget 9	48 28 46 08
Lars P., Kildelunden 14	48 24 28 68
Lars R., cand polyt, Holmegårdsparken 19	48 21 03 03
Lasse K., ekspedit, Mellosevej 29	48 28 87 17
Lise, Hovedgaden 60	47 74 84 01
Leif, telefonarb, Bolandsvej 9	48 21 06 10
Leif, Langelillevej 14	
Leif M., tekniker, Gammel Engvej 10	48 27 82 86
Leif R., sygeh portar, Borupvej 23	48 28 82 86
Leif U., Jernvedvej 1	47 38 37 62
Lene, apotekass, Dyrølund 19	
Lene, Gørløsevej 11	
Lene, køkkenass, Rosenalle 38	44 44 17 19
Lene B., fabrikkarske, Hvilsgårdsparken 34	48 28 85 66



Jensen Lene M., damefrisør, Månevænget 8	48 21 22 23	Jepsen Martha C., Store Lyngbyvej 2	48 21 06 52	Jørgensen Dagny O., Solvej 13	48 27 81 89
Line W., Nyvej 33		Ole C. J., arbejdsmand, Harleseevej 24A <sup>300</sup>	48 21 06 52	Daniel B., Strøvej 31	
Lis B. R., fuldmægtig, Nyvej 65	48 21 10 05	Poul E., Store Lyngbyvej 2	48 21 06 52	Dorte, sygehjælper, Harleseevej 30	
Lisbet M., reng. ass., Mellosevej 5	48 28 98 01	Svend Aa., arbejdsmand, Bremerholmen 16	48 21 07 30	Eise M. R., kontorass., Holmegårdsparken 30	48 21 07 48
Lisbeth, tilskærer, Holmegårdsparken 25	48 21 06 58	Tommy G., tømrer, Østervej 4		Erling M., chauffør, Nyvej 35	48 21 06 21
Lise B., Mellosevej 37		Jepsen Allis S., assistent, Kroegvej 11	48 28 90 10	Finn, fimmekaniker, Gørløseparken 20	48 27 87 81
Lise Q., bankass., Store Lyngbyvej 12	48 21 05 41	Bjarne L. G., chauffør, Kildevænget 15	48 21 21 29	Flemming G., assistent, Amalievej 1	
Lissy, Østervej 9	48 28 82 60	Diana G., omsorgsmedhj., Kildevænget 15	48 21 21 29	Frank, Strållevej 28	48 28 87 54
Lone, ekspeidtrice, Engvej 24	48 27 87 08	Helge K., kriminalass., Harleseevej 13A	48 28 83 60	Freja, Krogtøften 13	
Lonnie, Hovedgaden 60	47 74 84 01	John E., teknisk ass., Kroegvej 11	48 28 90 10	Geert, radiomek., Gørsehaven 45	
Lotte B., Møgløkkevej 2	48 19 55 19	Kenneth, automek., Solvej 68	44 94 20 32	Gerda R., Østervej 1	
Louise, Baunehøjen 2	48 28 84 76	Jepsen, Line, Læggekonsultation, Lyngve Bytorv 11, 3540 Lyngve		Gitte, Jægerbakken 4	
Mady A. H., Borupvej 31		Jepsen Mads, Strøvej 78	48 18 70 05	Gitte F., Erantisevej 2	48 27 82 32
Maja P., Baunetoften 43	48 28 81 18	Jepsen Bjarne K., ungd sk insp., Holmegårdsparken 33	48 21 96 66	Gitte H., Gammel Engvej 16	
Maja S., Hvildegårdsparken 44		Jepsen Bjarne K., reng. ass., Strøbergvej 17	48 21 05 82	Gitte K. F., Amalievej 13	48 27 77 65
Malene K., Rosenalle 9	48 16 15 99	Brian S., Hovedvejen 2A <sup>1</sup>	48 28 86 37	Grethe, fabrikarbejde, Humlosevej 2	48 21 00 44
Margit, Hovedvejen 10F	48 27 87 65	Carsten, Gadekærvej 9		Grethe B., bankfuldm., Birkevej 6	48 28 82 33
Margit A., barnepi ske, Travegårdsvej 12B	48 21 05 23	Erik S., mekanikersv., Langelinievej 16	48 28 84 42	Gunnar, direktør, Søvej 8	48 21 23 25
Maria, Holmegårdsparken 44	48 26 96 14	Holger S., gårdejer, Strøbergvej 17	48 28 86 37	Hans O., gårdejer, Humlosevej 2	48 21 00 44
Maria, Østervej 11		Jette Ø., lærer, Holmegårdsparken 33	48 21 05 82	Heidi M., Gørsehaven 17	48 26 83 41
Maria L., Store Lyngbyvej 56E		Ruth L., Gadekærvej 9		Helga I., Mellosevej 10	48 28 81 40
Marie-Louise, Store Lyngbyvej 15		Solveig S., kontorass., Holmegårdsparken 18	48 28 86 13	Helle S., Lille Lyngbyvej 12	48 21 17 76
Mark M., Strøvej 33A		Jessen Kirsten G., sygehjælper, Strøvej 52	48 28 86 13	Henning, lærer, Anemonevej 12	48 27 80 54
Mary K., Fællegårds Allé 11		Jessen Louis C., Strøvej 52, Strøvej	48 28 86 13	Henning H., ingeniør, Strøvej 31	
Max T., malermester, Borupvej 24 <sup>1</sup>		Jessen Louis C., murersvend, Strøvej 52	48 28 86 13	Henrik M., Mellosevej 17	38 87 29 08
Mette H., Egestedvej 2A		Jessen, Michael, Læggekonsultation, Søndre Jernbanevej 29, 3400 Hillerød	48 24 41 25	Ib, lok fører, Gammel Engvej 17	48 27 83 87
Mette K. R., Torpedgårdsvej 6		Jessen Villy, ridelærer, Harleseevej 22D	48 24 41 25	Inge, Rosenalle 51	48 28 81 51
Michael, beslagsmed, Amlisvej 13	48 24 44 32	Jessing Jesper, fuldmægtig, Kroegvej 1F	47 10 72 99	Inge P., dagbl. moder, Harleseevej 44	48 28 80 38
Michael, Østervej 7	48 27 89 18	Margit, kontorass., Kroegvej 1F	47 10 72 99	Inger-Lise, sygehjælper, Fællegård Allé 3	
Michael S., Gammel Engvej 23		JM-Anlæg, Stationsvej 11	47 77 26 00	Irma, soc.pæd. stud., Kurreholmvej 2	45 57 27 53
Michael S., Bremerholmen 6		Joel Klerk Planteskole, Lille Lyngbyvej 37 A, Mellose	48 21 07 71	Jan, Strøvej 93	
Mogens A., vognfordeler, Borupvej 31		Johannessen Karen, Græsevej 6A	48 28 46 40	Jan E., modelbygger, Gammel Kurreholmvej 2	48 21 97 87
Mogens Ø., edb kons., Travegårdsvej 12B	48 21 05 23	Johannessen Anne, Krogtøften 7		Jan J., Dyrølundens 47	
Morten B., Vinkelvænget 8		Johannesson Helle D. K., Baunetoften 18		Jane L., Gørsehaven 35	48 28 40 63
Morten K., Industrivænget 23		Trine D., Nygade 5		Janne, Gadegårdsparke 8	48 28 44 48
Morten S. M., Tammosevej 10	48 21 05 27	Johansen Aksel R., overpostbud, Amalievej 10	48 27 84 61	Jannie, Baunedaten 8	48 28 91 03
Nicklas R., Åvej 2	48 21 02 72	Anette E., Borupvej 20	48 28 89 29	Jørgensen Jens E. L., Markebakvej 6	48 28 87 16
Niels E. J., ar.d chef, Solvej 33	48 17 13 51	Asta M. O., syster, Radkildetoften 6	48 27 85 21	Jens P. S., Strållevej 36	
Niels G. O., Strøvej 113		B. S. B., Harleseevej 24A <sup>305</sup>	48 28 85 51	Jens-Årne L., tømrer, Holmegårdsvænget 1	48 21 06 61
Niels P. B., afbygger, Kappelkøvej 4	48 21 03 82	Bjarne G., vognmand, Baunetoften 8	48 28 83 22	Jesper, overrass., Gadegårdsparke 2	48 28 80 74
Niels S., Harleseevej 40	48 21 03 42	Christian L., Hvildegårdsparken 6	48 28 89 28	Jette, soc.pædagog, Plantagevej 3	48 27 88 65
Niels T., gårdejer, Præstehøjvej 7	48 21 01 63	Helge, maskinarb., Smedevej 17	48 28 92 76	Jimmy J., Månevænget 13	
Niels Aa., gårdejer, Tvedåsvvej 11	48 28 82 86	Helle H., stud. ing., Lystrupvej 31	48 27 70 20	Johny M., Rosenkildeparken 6	48 27 73 93
Oda G. K., økonomaass., Borupvej 23	48 21 03 88	Jens M., Harleseevej 27	48 28 82 00	Johnny, systemchef, Hvildegårdsparken 6	48 28 89 28
Ole, ingeniør, Travegårdsvej 5	48 27 81 37	Johny, systemchef, Hvildegårdsparken 6	48 28 89 28	Karin L., korresp., Hvildegårdsparken 6	48 28 89 28
Ole F., mekanikersv., Borupvej 90		Karin L., korresp., Hvildegårdsparken 6	48 28 89 28	Karla, Rosenkildeparken 12	48 25 20 96
Ole K., murer, Dyrølundens 19		Kate H., Strøvej 8	48 28 85 74	Kate S., Bremerholmen 34B	48 21 02 63
Ole M., Store Lyngbyvej 38	48 21 03 86	Kim P., edb. ass., Lystrupvej 31	48 27 70 20	Kim P., edb. ass., Lystrupvej 31	48 27 70 20
Ove V., gårdejer, Kurreholmvej 32	48 27 82 03	Kirsten E. T., sekretær, Lystrupvej 14	48 27 85 41	Lars S., Hvildegårdsparken 12	48 25 05 04
P. D., automek., Stationsvej 1	48 27 86 76	Lars S., Hvildegårdsparken 12	48 25 05 04	Lene M., sygeplejersk., Kildemosevej 8	48 21 18 21
Palle, el. montør, Nyvej 65	48 21 10 05	Lene M., sygeplejersk., Kildemosevej 8	48 21 18 21	Liva, Smedevej 17	48 28 92 76
Paw B., Strållevej 5	48 28 94 61	Maja E. A., hjemmehjælper, Amalievej 10	48 27 84 61	Martin O., Solvænget 10	48 28 81 31
Pernille L., Strøvej 113		Martin O., Solvænget 10	48 28 81 31	Niels E., maskinmester, Lystrupvej 14	48 27 85 41
Peter B., Strøvej 42	48 21 01 89	Niels E., maskinmester, Lystrupvej 14	48 27 85 41	Niels E., Strøvej 8	48 28 85 74
Peter F., smed, Skolevej 9		Nils B., Gørsehaven 39	45 76 17 15	Nils B., Gørsehaven 39	45 76 17 15
Pia, Baunetoften 45	48 28 41 10	Ole, tømrer, Solvænget 10	48 28 81 31	Ole, tømrer, Solvænget 10	48 28 81 31
Pia D., produkt ass., Toftvænget 12	48 21 71 19	Per, salgskons., Borupvej 20	48 28 89 29	Ole, tømrer, Solvænget 10	48 28 81 31
Poul K. J., gårdejer, Strållevej 38	48 28 84 92	Sisse M., cand. mag., Smedevej 17	48 28 83 64	Sissie M. P., Byvej 20	48 21 18 21
Poul M., Baunehøjen 14	48 28 89 37	Sussie M. P., Byvej 20	48 21 18 21	Thomas F., maskinmester, Kildemosevej 8	48 28 81 31
Poul P. B., smedemester, Hvildegårdsparken 34	48 28 85 66	Thomas F., maskinmester, Kildemosevej 8	48 28 81 31	Vivi K., kontorassistent, Solvænget 10	48 28 81 31
Preben, Strøvej 61		Vivi K., kontorassistent, Solvænget 10	48 28 81 31	Johansson Flemming, gravemester, Nygade 15A	
Preben H., automek., Mellosevej 16	48 28 88 05	Johansson John H. L., konsulent, Krogtøften 10		Johansson John H. L., konsulent, Krogtøften 10	
Preben R., Strøvej 92	48 27 90 05	Johansson John H. L., konsulent, Krogtøften 10		Jonasson John H. L., konsulent, Krogtøften 10	
Randi N., sygehjælper, Mølløvænget 11		Johansson John H. L., konsulent, Krogtøften 10		Jonasson John H. L., konsulent, Krogtøften 10	
Regitze E., laborant, Skovbyrnet 2A	47 77 71 24	Jonasson John H. L., konsulent, Krogtøften 10		Jonasson John H. L., konsulent, Krogtøften 10	
Rikke L., Sjørnervænget 9	48 28 46 08	Jonasson John H. L., konsulent, Krogtøften 10		Jonasson John H. L., konsulent, Krogtøften 10	
Rikke M., Damgårdsvej 6	48 21 02 41	Jonasson John H. L., konsulent, Krogtøften 10		Jonasson John H. L., konsulent, Krogtøften 10	
Rosa C., Skovbakkevej 7		Jonasson John H. L., konsulent, Krogtøften 10		Jonasson John H. L., konsulent, Krogtøften 10	
Rosa M., konsulent, Bremertøften 9	48 28 90 08	Jonasson John H. L., konsulent, Krogtøften 10		Jonasson John H. L., konsulent, Krogtøften 10	
Ruth, reng. ass., Travegårdsvej 4	48 21 04 89	Jonasson John H. L., konsulent, Krogtøften 10		Jonasson John H. L., konsulent, Krogtøften 10	
Ruth B., hjemmesygeplej., Borupvej 17	48 28 82 76	Jonasson John H. L., konsulent, Krogtøften 10		Jonasson John H. L., konsulent, Krogtøften 10	
Steen, Engvej 22	48 27 91 29	Jonasson John H. L., konsulent, Krogtøften 10		Jonasson John H. L., konsulent, Krogtøften 10	
Steffen, montør, Egholm 10	48 27 89 76	Jonasson John H. L., konsulent, Krogtøften 10		Jonasson John H. L., konsulent, Krogtøften 10	
Stig E. S., mekaniker, Tammosevej 22	48 21 02 78	Jonasson John H. L., konsulent, Krogtøften 10		Jonasson John H. L., konsulent, Krogtøften 10	
Stina S., teknisk ass., Tvedåsvvej 2	48 21 09 44	Jonasson John H. L., konsulent, Krogtøften 10		Jonasson John H. L., konsulent, Krogtøften 10	
Stine B., Bremertøften 11	48 27 18 11	Jonasson John H. L., konsulent, Krogtøften 10		Jonasson John H. L., konsulent, Krogtøften 10	
Stinna G., Østervej 7	48 24 44 32	Jonasson John H. L., konsulent, Krogtøften 10		Jonasson John H. L., konsulent, Krogtøften 10	
Susanne, ekspedient, Tammosevej 10	48 21 05 27	Jonasson John H. L., konsulent, Krogtøften 10		Jonasson John H. L., konsulent, Krogtøften 10	
Susanne J., kontorass., Hasevej 2	48 21 10 71	Jonasson John H. L., konsulent, Krogtøften 10		Jonasson John H. L., konsulent, Krogtøften 10	
Susanne M., laborant, Kildevænget 10	48 21 03 62	Jonasson John H. L., konsulent, Krogtøften 10		Jonasson John H. L., konsulent, Krogtøften 10	
Susanne N., Mellosevej 23	47 79 00 89	Jonasson John H. L., konsulent, Krogtøften 10		Jonasson John H. L., konsulent, Krogtøften 10	
Susette T., sygeplej. ske, Holmegårdsparken 19	48 21 03 03	Jonasson John H. L., konsulent, Krogtøften 10		Jonasson John H. L., konsulent, Krogtøften 10	
Svend E., prokurist, Amlisvej 16	47 74 95 12	Jonasson John H. L., konsulent, Krogtøften 10		Jonasson John H. L., konsulent, Krogtøften 10	
Søren L., Store Lyngbyvej 16	48 21 22 07	Jonasson John H. L., konsulent, Krogtøften 10		Jonasson John H. L., konsulent, Krogtøften 10	
Søren S., automek., Lille Lyngbyvej 6A	48 21 08 07	Jonasson John H. L., konsulent, Krogtøften 10		Jonasson John H. L., konsulent, Krogtøften 10	
Søren S., kadet, Rosenalle 38	44 44 17 19	Jonasson John H. L., konsulent, Krogtøften 10		Jonasson John H. L., konsulent, Krogtøften 10	
Søren Ø., Hovedgaden 60	47 74 84 01	Jonasson John H. L., konsulent, Krogtøften 10		Jonasson John H. L., konsulent, Krogtøften 10	
Søs N., Strøvej 1A <sup>1</sup>		Jonasson John H. L., konsulent, Krogtøften 10		Jonasson John H. L., konsulent, Krogtøften 10	
T. I., Birkevej 12		Jonasson John H. L., konsulent, Krogtøften 10		Jonasson John H. L., konsulent, Krogtøften 10	
T. L. B., dagbl. moder, Sportsvej 1	48 28 88 12	Jonasson John H. L., konsulent, Krogtøften 10		Jonasson John H. L., konsulent, Krogtøften 10	
Tage H., handelslær., Kildevænget 6	48 21 08 26	Jonasson John H. L., konsulent, Krogtøften 10		Jonasson John H. L., konsulent, Krogtøften 10	
Tage S., jøg b arb., Bremerholmen 26	48 21 05 97	Jonasson John H. L., konsulent, Krogtøften 10		Jonasson John H. L., konsulent, Krogtøften 10	
Thomas J., Strållevej 10A	48 28 91 14	Jonasson John H. L., konsulent, Krogtøften 10		Jonasson John H. L., konsulent, Krogtøften 10	
Tina, Hvildegårdsparken 44	48 28 89 05	Jonasson John H. L., konsulent, Krogtøften 10		Jonasson John H. L., konsulent, Krogtøften 10	
Tina B., fritidspædag., Krogtøften 19	48 21 01 06	Jonasson John H. L., konsulent, Krogtøften 10		Jonasson John H. L., konsulent, Krogtøften 10	
Tony, Tammosevej 76	48 21 27 17	Jonasson John H. L., konsulent, Krogtøften 10		Jonasson John H. L., konsulent, Krogtøften 10	
Torben, lokomotivfar., Bremertøften 9	48 28 90 08	Jonasson John H. L., konsulent, Krogtøften 10		Jonasson John H. L., konsulent, Krogtøften 10	
Ulrik H., maskinarb., Amalievej 11	48 27 82 53	Jonasson John H. L., konsulent, Krogtøften 10		Jonasson John H. L., konsulent, Krogtøften 10	
Vibeke J. M., skoleelev, Store Lyngbyvej 16	48 21 22 07	Jonasson John H. L., konsulent, Krogtøften 10		Jonasson John H. L., konsulent, Krogtøften 10	
Viggo L., arbejdsmand, Solvej 7	48 27 81 73	Jonasson John H. L., konsulent, Krogtøften 10		Jonasson John H. L., konsulent, Krogtøften 10	
Villy, murermester, Kronlundvej 2	48 21 02 50	Jonasson John H. L., konsulent, Krogtøften 10		Jonasson John H. L., konsulent, Krogtøften 10	
Vini, Østervej 11		Jonasson John H. L., konsulent, Krogtøften 10		Jonasson John H. L., konsulent, Krogtøften 10	
Vinni M., butiksass., Hovedgaden 60	47 74 84 01	Jonasson John H. L., konsulent, Krogtøften 10		Jonasson John H. L., konsulent, Krogtøften 10	
Walther, organist, Sportsvej 4	48 28 45 50	Jonasson John H. L., konsulent, Krogtøften 10		Jonasson John H. L., konsulent, Krogtøften 10	
Jensen's Auto, Industrivænget 3, Mellose	48 21 04 13	Jørgensen Dagny O., Solvej 13	48 27 81 89	Daniel B., Strøvej 31	
Jepsen Anna K., Toftvænget 18	48 28 83 10	Dorte, sygehjælper, Harleseevej 30		Eise M. R., kontorass., Holmegårdsparken 30	48 21 07 48
Einer O. J., Toftvænget 18	48 28 83 10	Erling M., chauffør, Nyvej 35	48 21 06 21	Finn, fimmekaniker, Gørløseparken 20	48 27 87 81
Gerda M. R., Bremerholmen 16	48 21 07 30	Frank, Strållevej 28	48 28 87 54	Flemming G., assistent, Amalievej 1	
Heron J., specialarb., Hovedvejen 28B	48 27 93 25	Freja, Krogtøften 13		Frank, Strållevej 28	48 28 87 54
Jette, salgssass., Gørløseparken 30	48 27 83 92	Geert, radiomek., Gørsehaven 45		Freja, Krogtøften 13	
Kirsten, Travegårdsvej 7	48 21 03 33	Gerda R., Østervej 1		Geert, radiomek., Gørsehaven 45	
		Gitte, Jægerbakken 4		Gerda R., Østervej 1	
		Gitte F., Erantisevej 2	48 27 82 32	Gitte, Jægerbakken 4	
		Gitte H., Gammel Engvej 16		Gitte F., Erantisevej 2	48 27 82 32
		Gitte K. F., Amalievej 13	48 27 77 65	Gitte H., Gammel Engvej 16	
		Grethe, fabrikarbejde, Humlosevej 2	48 21 00 44	Gitte K. F., Amalievej 13	48 27 77 65
		Grethe B., bankfuldm., Birkevej 6	48 28 82 33	Grethe, fabrikarbejde, Humlosevej 2	48 21 00 44
		Gunnar, direktør, Søvej 8	48 21 23 25	Grethe B., bankfuldm., Birkevej 6	48 28 82 33
		Hans O., gårdejer, Humlosevej 2	48 21 00 44	Gunnar, direktør, Søvej 8	48 21 23 25
		Heidi M., Gørsehaven 17	48 26 83 41	Hans O., gårdejer, Humlosevej 2	48 21 00 44
		Helga I., Mellosevej 10	48 28 81 40	Heidi M., Gørsehaven 17	48 26 83 41
		Helle S., Lille Lyngbyvej 12	48 21 17 76	Helga I., Mellosevej 10	48

Jørgensen Susanne V., frisør, Dyrølund 43	48 28 86 76
- Susanne W., børnehjælp, Lystrupvej 11	48 27 80 81
- Svend, gartner, Strøllillevej 30	48 28 84 07
- Gørdal A., medhjælper, Rosenkidevej 3	48 21 01 44
- Thomas, Gørdalvej 35	48 28 40 63
- Thomas, Holmegårdsparken 14	
- Thomas, Kurreholmvej 2	
- Tine W., Hårsevej 12	
- Tom K., assistent, Lindebjergvej 2	48 28 85 14
- Tommy J., mekaniker, Industrivej 68	
- Tone W., Arresgårdsvej 3	48 21 15 74
- Torben C., bygn snedker, Tammosevej 30	48 21 01 94
- Ulla L., købmænd, Møllersvej 1	48 21 01 42
- Aase S., dagli moder, Birkevej 22	48 28 01 58

Klintskov Malene, Langelinievej 16	48 28 48 73
Klitgaard Kirsten, cand agro, Arresgårdsvej 6	48 21 19 98
Klostermann Michael K., smed, Irisvej 4	48 21 00 23
Knudsen G. H. V., entreprenør, Borupvej 6	48 28 80 83
- Grete H., sygehjælper, Dyrølund 57	48 28 89 49
- Gurli D. T., kok, Hovedvejen 8	48 27 77 84
- Henrik S., Strøvej 93	
- Inger-Lise, motrice, Strøvej 5	48 28 83 69
- Jens J., assistent, Solvej 70	44 99 77 90
- Jette J., Solvej 70	44 99 77 90
- Kaj A. V., elektriker, Strøvej 5	48 28 83 69
- Morten H., Dyrølund 57	48 28 89 49
- Nils T., elev, Pilervej 2	48 28 88 64
- Ole G., trafikkontrol, Solparken 14	48 21 01 52
- Peter J., automek, Dyrølund 57	48 28 89 49
- Pia P., Engvej 41	
- Preben A., politass, Nyvej 17	48 21 00 92
- Rigmor M., Langanen 4	48 27 80 02
- Susanne R., Nyvej 30	39 20 39 66
- Sven W., skoleelev, Strøvej 93	
- Ulla E., klinikksek, Nyvej 17	48 21 00 92
- Vibeke D., børnehjælp, Kildetoften 12	
Koch Annette R., børnehjælper, Rosenalle 52	48 28 97 07

Koch, Simon, Strøllillevej 2, Strøllillevej 2	26 16 80 81
- Thomas, grosserer, Rosenalle 52	48 21 80 81
Koefoed Søren A., kriminalass, Strøvej 94	48 28 97 07
Kofoed Anita, kontorass, Gørdalvej 2	48 21 91 51
- Axel, maskinforh, Lille Havelsevej 14	44 65 55 09
- Berge, automek, Gørdalvej 2	48 28 80 22
Kofoed Maskinføretning A/S, Alex, Hovedgaden 68	44 65 55 09
Kokko Dan, Tammosevej 68	48 28 83 09
- Kirsti, bogbinderass, Tammosevej 68	48 21 09 48
- Line, Holmegårdsparken 38	48 21 09 48
- Ninna, depotarb, Store Lyngbyvej 48	48 21 11 17
- Thomas A., Holmegårdsparken 38	48 21 05 15
Kongshøj Clark R., driftsleder, Lystrupvej 23	48 21 11 17
- Selveig L., Gammel Engvej 4	48 27 84 89
- Selveig L., Gammel Engvej 4	48 27 89 26

Kristoffersen Finn R., bogholder, Nyvej 25	48 21 05 21
- Inga-Lise, Gørdalvej 12	48 28 45 81
- Jan B., Strøllillevej 9	48 28 84 88
- Kirsten S., økonoma, Strøbjergvej 7	48 28 83 41
- Lene S., Strøvej 20	
Krogh Niels N., Hovedgaden 19	
- Svend E. J., bager, Borupvej 28	
Krohn Gitte N., Dyrølund 4	48 28 41 61
- Henriette S., filmarb, Borupvej 69	
- Mette N., Dyrølund 4	48 28 41 61
- Morten, landbr medhj, Borupvej 69	48 21 99 88
- Orma B. L., Gørdalvej 8	48 21 99 88
- Thomas, arbejdsmand, Dyrølund 4	
- Tina N., Borupvej 20	48 26 90 95
- Troels W., orgelbygger, Gørdalvej 8	48 21 99 88
Kræftrådgivningen i Frederiksberg Amt, Baghuset, Møllestræde 6, 3400 Hillerød	48 22 02 82
Krøll Benedikte L., sygepl, Rosenalle 40	48 21 15 06
Kudsk Mette, Gørdalvej 5	48 21 24 11
Kudsk Gundine P. P., Baunehøjen 5	
Kurtus Anka, Hovedvejen 10A	
- Dragana, Hovedvejen 10A	
- Predrag, Hovedvejen 10A	48 28 80 66
Kvelland Birgitte, Strøvej 53	48 28 88 42
Kvist Inge-Lise H., teknisk ass, Regnholmvej 5	48 28 88 42
- Torben J., cheftek, Regnholmvej 5	48 28 80 81
Kvist-Hansen Finn L., slagter, Borupvej 62B	48 28 80 81
- Majbrit, økonoma, Borupvej 62B	48 28 80 81
Kvistgaard Anni J., hjemmehjælper, Solvej 7	
- Liselotte G., Amalievej 18	48 21 99 55
- Ole V., Amalievej 18	48 21 99 55
Kyhl Agnes J., husbest inde, Kildelunden 31	48 21 00 72
Kær Jesper, Borupvej 66	48 28 89 47
- Leif H., chauffør, Borupvej 66	48 28 89 47
- Maria S., Borupvej 66	48 28 89 47
- Rita, Borupvej 66	48 28 89 47
Købsted Brian, Hovedgaden 1	
- Carsten, Travegårdsvej 14	48 21 05 22
- Knud, montør, Travegårdsvej 14	48 21 05 22
- Kristin, Krogvej 4	48 28 40 77
- Mona E., pædagogmedhj, Travegårdsvej 14	48 21 05 22
Kodeper i Danmark, KID, Kollekollevej 16, Rode, 4560 Vig	59 32 45 32
Kørlund Anna E., Tvedsøvej 9	48 71 66 65
- Ole B., Store Lyngbyvej 29	48 21 04 04
- Susanne A., Store Lyngbyvej 29	48 21 04 04
- Vagn B., benzinforh, Tvedsøvej 9	48 71 66 65

Køster Entrepriser A/S, Ydunsvej 3, 3400 Hillerød	48 22 02 20
---	-------------

**K** [www.eniro.dk](http://www.eniro.dk)

K. A. Marketing, Lystrupvej 29	48 27 79 07
kai dige bach energi a.s., Gammel Klausdalsbrovej 480, 2730 Herlev	44 53 53 44
Kaldaras Elena, Industrivænget 17	
Kammann Jens B., Brydetofte 4	48 28 92 36
- Kurt, tilsynsr, Brydetofte 4	48 28 92 36
- Margit A., Brydetofte 4	48 28 92 36
Karas Jesper L., Travegårdsvej 18	
- Marianne, fysioterap, Solparken 6	48 21 06 23
- Trine, Travegårdsvej 18	48 21 23 73
Kardorf, Ulla, Lægekonsultation, Lundevej 12, 3600 Frederikssund	47 31 01 17
Karlskov-Mortensen Karina, Solparken 23	48 26 69 94
- Peter, Solparken 23	48 26 69 94
Karlson Birgit K., dagli moder, Birkevej 31	48 28 83 48
- Heidi B., Dyrølund 55	
- John, Dyrølund 55	
- Kurt, arbejdsmand, Birkevej 31	48 28 83 48
Karstenberg A. M. I., Markbækvej 13	48 28 89 65
- Ditte M., Bolandsvej 24	48 21 16 08
- Per, snedkersvend, Markbækvej 13	48 28 89 65
Karstensen Ib A. T., bestyrer, Strøvej 66	48 28 86 41
- Kirsten, ekspeditrice, Strøvej 66	48 28 86 41
Kasgården, Motionscentret, Amsvejen 2, St. Lyngby	47 74 80 06
KC Dekoration, Ørnevej 6, 3390 Hundested	47 98 40 07
Keck Henrik K., Store Lyngbyvej 358	48 21 07 99
- Lena M., Store Lyngbyvej 358	48 21 07 99
- Lisbeth K., Amsvejen 83	48 21 07 43
Keff Helle, Store Lyngbyvej 28	48 27 80 05
Keller Ditte N., Store Lyngbyvej 49	48 25 51 33
- Theresa, Store Lyngbyvej 49	48 25 51 33
Kepny-Rasmussen Jan, akademiing, Plantagevej 6	48 27 82 44
Kessler Uffe S., Sportsvej 2	48 28 46 47
Ketelsen, Stig, Lægekonsultation, Langesvej 2 B, 3400 Hillerød	48 26 01 79
KFUM-Spejderne, Skævinge Gruppe, Borupvej 57	48 28 85 67
Khalil Fadwa H., Hovedvejen 44	
Khan Tommy E., Melisevej 10	33 32 82 04
Kiel Elin M. O., kontorass, Stjernevænget 8	48 21 82 02
- Jørgen O., systemtekn, Stjernevænget 8	48 21 82 02
Kilki Christina L. E., Hårsevej 19	
Kilde Carsten B., Krogvej 22	48 28 90 51
- Jane S., Krogvej 22	48 28 90 51
Kildehuset, Daginstillationen, Byvej 14 B, Melise	48 27 22 99
Kilsgaard Jette M., konsulent, Nyvej 61	48 21 02 43
- Ole, salgshed, Nyvej 61	48 21 02 43
Kirkegaard Helle S., Bolandsvej 36	48 21 10 12
- Mikael, chauffør, Bolandsvej 36	48 21 10 12
- K.T.S., Bolandsvej 36, Melise	48 21 10 12
Kisling Astrid, Møllevænget 9	48 28 84 86
- Kim B., Møllevænget 9	48 28 84 86
Kjeldsen Birgitte, smarrber jfr, Bellisvej 5	48 27 87 29
- Bjarne B., mekaniker, Bellisvej 5	48 27 87 29
- Esther, Gadevænget 12	48 28 90 22
- Jens J., maskinmester, Gadevænget 12	48 28 90 22
Kjelin Erik J., montør, Kildevænget 22	48 21 02 94
- Nina S., lægesekretær, Kildevænget 22	48 21 02 94
Kjær Carsten, Amalievej 16	48 27 88 10
- Eva, Hårsevej 25	48 28 87 37
- Gitte V., Amalievej 16	48 27 88 10
- Tommy, Hårsevej 25	48 28 87 37
Kjær Christian, Baunehøjen 11	35 26 34 36
- Peter J. S., Amalievej 8	45 82 24 14
- Rikke I., Baunehøjen 11	35 26 34 36
Kjærgaard Klara, Hårsevej 24A	86 28 16 35
Kjær Grusgrav, Kaj, Græsevej 1, Sigerslevstøer	21 61 51 71
Kjærulf Jens S., Krohaven 9	48 21 09 21
- Lene K. S., Krohaven 9	48 21 09 21
Kjærulf-Jørgensen Karsten, el montør, Anemonevej 9	48 27 80 43
- Lisbeth, apoteksass, Anemonevej 9	48 27 80 43
Kjøller Lars M., sælger, Strøllillevej 24	45 86 60 38
Kjøller & Krogh, Strøllillevej 24, Strøllille	70 22 24 10
Kjarlund Jacques, Erantzisvej 1	48 17 00 80
- Mette, Erantzisvej 1	48 17 00 80
Klausen Else M., assistent, Lille Lyngbyvej 18	48 21 10 46
- Heidi H., Gørdalvej 61	36 44 38 14
- Jørgen, redaktør, Lille Lyngbyvej 18	48 21 10 46
van Kleef Carl J., urmager, Gørdalvej 8	48 27 89 10
Klemmensen René, Tvedsøvej 17	
Klerk Bo N., Lille Lyngbyvej 37A	48 21 07 71
- Joel, gartner, Lille Lyngbyvej 37A	48 21 07 71
Klibo Agnes, husholdn lærer, Rødkildetoften 22	48 27 90 87

Kofoed Maskinføretning A/S, Alex, Hovedgaden 68	48 28 83 09
Kokko Dan, Tammosevej 68	48 21 09 48
- Kirsti, bogbinderass, Tammosevej 68	48 21 09 48
- Line, Holmegårdsparken 38	48 21 11 17
- Ninna, depotarb, Store Lyngbyvej 48	48 21 05 15
- Thomas A., Holmegårdsparken 38	48 21 11 17
Kongshøj Clark R., driftsleder, Lystrupvej 23	48 27 84 89
- Selveig L., Gammel Engvej 4	48 27 89 26
Konservative Folkeparti i Frederiksberg Amt, Det, Kastaniebakken 8, 3460 Birkerød	45 82 95 00
Konservative Folkeparti i Skævinge, Det, Tammosevej 86, St. Lyngby	48 21 27 70
Konstantin Jose, Industrivænget 17	
- Larica, Industrivænget 17	
Kopperud Anne-Lene, Hovedvejen 19	
- Trygve, Lystrupvej 6A	
Kornbeck Erik, chef kons, Tammosevej 34	
- Rikke D. O., bestyrer, Tammosevej 34	48 28 89 38
Korneliusen Bjarne E., dieselmek, Dyrølund 9	48 28 89 38
- Karin, kontorass, Dyrølund 9	
Kornum Birgit H., assistent, Baunehøjen 25	
Kosseson Indrek, Skævingevej 14	
Kovalenko Yuri, Skævingevej 14	48 27 85 71
Kragh Erik, mekaniker, Kurreholmvej 21	48 27 85 71
- J. T., barnep, Kurreholmvej 21	48 27 85 71
- Niels H., Amsvejen 81	
Krahmer Peter, lærer, Krogtoften 12	48 21 02 08
Kranke Marilee, Byvej 10B	48 21 02 08
- Niels Aa., salgsl, Byvej 10B	48 21 02 08
Krarp Malene v. B., Birkevej 2	
Kreativ Skole, Føllegården, Føllegårdsvej 4, Kriminal- og Skifteretten i Hillerød, Kannekegade 1, 3400 Hillerød	48 27 21 50
- 48 20 04 00	
- 48 21 01 16	
- 47 59 21 21	
- 48 27 88 13	
- 48 21 05 76	
- 48 28 85 15	
- 48 21 01 05	
- 48 27 88 13	
- 48 19 22 29	
- 48 28 85 15	
- 48 28 86 70	
- 48 21 01 16	
- 47 59 21 21	
- 48 28 88 04	
- 48 21 01 61	
- 48 27 88 45	
- 48 21 08 31	
- 48 21 05 36	
- 48 21 03 13	
- 48 21 01 61	
- 48 28 81 73	
- 48 21 08 31	
- 48 21 05 36	
- 48 21 08 31	
- 48 28 88 04	
- 48 28 89 59	
- 48 21 03 13	
- 48 21 01 61	
- 48 28 81 73	
- 48 21 08 31	
- 48 21 05 36	
- 48 21 08 31	
- 48 28 88 04	
- 48 28 89 59	
- 48 21 03 13	
- 48 21 01 61	
- 48 21 08 31	
- 48 21 05 36	
- 48 21 08 31	
- 48 28 88 04	
- 48 28 89 59	
- 48 21 03 13	
- 48 21 01 61	
- 48 21 08 31	
- 48 21 05 36	
- 48 21 08 31	
- 48 28 88 04	
- 48 28 89 59	
- 48 21 03 13	
- 48 21 01 61	
- 48 21 08 31	
- 48 21 05 36	
- 48 21 08 31	
- 48 28 88 04	
- 48 28 89 59	
- 48 21 03 13	
- 48 21 01 61	
- 48 21 08 31	
- 48 21 05 36	
- 48 21 08 31	
- 48 28 88 04	
- 48 28 89 59	
- 48 21 03 13	
- 48 21 01 61	
- 48 21 08 31	
- 48 21 05 36	
- 48 21 08 31	
- 48 28 88 04	
- 48 28 89 59	
- 48 21 03 13	
- 48 21 01 61	
- 48 21 08 31	
- 48 21 05 36	
- 48 21 08 31	
- 48 28 88 04	
- 48 28 89 59	
- 48 21 03 13	
- 48 21 01 61	
- 48 21 08 31	
- 48 21 05 36	
- 48 21 08 31	
- 48 28 88 04	
- 48 28 89 59	
- 48 21 03 13	
- 48 21 01 61	
- 48 21 08 31	
- 48 21 05 36	
- 48 21 08 31	
- 48 28 88 04	
- 48 28 89 59	
- 48 21 03 13	
- 48 21 01 61	
- 48 21 08 31	
- 48 21 05 36	
- 48 21 08 31	
- 48 28 88 04	
- 48 28 89 59	
- 48 21 03 13	
- 48 21 01 61	
- 48 21 08 31	
- 48 21 05 36	
- 48 21 08 31	
- 48 28 88 04	
- 48 28 89 59	
- 48 21 03 13	
- 48 21 01 61	
- 48 21 08 31	
- 48 21 05 36	
- 48 21 08 31	
- 48 28 88 04	
- 48 28 89 59	
- 48 21 03 13	
- 48 21 01 61	
- 48 21 08 31	
- 48 21 05 36	
- 48 21 08 31	
- 48 28 88 04	
- 48 28 89 59	
- 48 21 03 13	
- 48 21 01 61	
- 48 21 08 31	
- 48 21 05 36	
- 48 21 08 31	
- 48 28 88 04	
- 48 28 89 59	
- 48 21 03 13	
- 48 21 01 61	
- 48 21 08 31	
- 48 21 05 36	
- 48 21 08 31	
- 48 28 88 04	
- 48 28 89 59	
- 48 21 03 13	
- 48 21 01 61	
- 48 21 08 31	
- 48 21 05 36	
- 48 21 08 31	
- 48 28 88 04	
- 48 28 89 59	
- 48 21 03 13	
- 48 21 01 61	
- 48 21 08 31	
- 48 21 05 36	
- 48 21 08 31	
- 48 28 88 04	
- 48 28 89 59	
- 48 21 03 13	
- 48 21 01 61	
- 48 21 08 31	
- 48 21 05 36	
- 48 21 08 31	
- 48 28 88 04	
- 48 28 89 59	
- 48 21 03 13	
- 48 21 01 61	
- 48 21 08 31	
- 48 21 05 36	
- 48 21 08 31	
- 48 28 88 04	
- 48 28 89 59	
- 48 21	



## Larsen, Claus, Brunebjerg 36,

Tulstrup, 3400 Hillerød	48 28 65 00
<b>Larsen Claus H., Strøvej 104</b>	<b>48 16 03 08</b>
- Conni U., plejerske, Skolevej 9	48 21 00 54
- Connie M., Amalievej 2	48 27 87 91
- David B., Borupvej 7	48 22 43 86
- Dennis D., Dyrølund 31	48 24 25 28
- Dennis M. H., Følgård Alle 1	
- Ditte L., Krogtoften 21	48 28 90 18
- Ditte M., syerske, Skåret 3	48 28 34 34
- Dorte B., Strøbjergvej 16	
- Edith H. M., Møllersvej 3	
- Ellen J., Strøbjergvej 31	48 28 84 33
- Elsa M. D., reng. ass., Tamnosevej 27	48 21 08 73
- Erik, arbejdsmand, Strøvej 1A <sup>14</sup>	48 28 89 09
- Erik H., regnsk. medhj., Kildelunden 41	48 21 13 05
- Erik S., murermester, Skåret 3	48 28 83 34
- Erik T., Krogtoften 37	48 21 80 06
- Erna G., Rosenvej 4	48 27 83 85
- Ernst-August L., kaserne, Tamnosevej 40	48 21 02 17
- Finn, Østervej 6	48 28 88 89
- Finn T., Torpegårdsvej 3	48 28 82 08
- Flemming, Bremerholmen 20	48 27 94 27
<b>Larsen, Flemming H., Strøvej 88</b>	<b>48 27 87 11</b>
<b>Larsen Flemming H., gårdejer, Strøvej 88</b>	<b>48 27 87 11</b>
- Folmer O., mejerikert, Månevangen 3	48 28 86 29
- Frank, Bolandsvej 25	48 21 21 84
- Freddy, sælger, Gøsehaven 23	48 28 80 39
<b>Larsen, Freddy V., Poppelvej 13</b>	<b>48 28 86 39</b>
<b>Larsen Freddy V., værkstjæsmag, Poppelvej 13</b>	<b>48 28 86 39</b>
- Gerda E., køkkenleder, Bolandsvej 11	48 21 03 77
- Gerda M., Hovedgaden 27	48 28 80 42
- Grith S., kontorass., Solvej 24	48 27 88 99
- Gunnar F., afd. leder, Travegårdsvej 13	48 21 26 28
- Hans S., kontorfuldm., Hvildegårdsparke 16	
- Hanne F., arbejdsmand, Rosenvej 4	48 27 83 85
- Hans P., afbygger, Hasevej 1	48 21 00 06
- Hans-Erik R., projektleder, Hvildegårdsparke 16	
- Heidi K., Månevangen 29	48 28 93 21
- Helle, Gøsehaven 23	48 28 80 39
- Henrik, Torpegårdsvej 10	48 28 83 08
- Ib, specialarb., Borupvej 42A <sup>1</sup>	
- Inge S., lærer, Holmegårdsparke 15	48 21 06 88
- Inger K., kontorass., Gammel Engvej 14	
- Inger M., bibliotekar, Birkevej 35	
- Inger M. Aa., hjemmestyrelse, Gadevangen 14	48 28 83 31
- J. F., sneedkermst., Hvildegårdsparke 14	48 28 86 86
- J. H., servicetekn., Bolandsvej 5	48 21 04 76
- Jakob, Hovedvejen 27	
- Jane E., Kildelunden 21	48 21 17 08
- Jannik, Skolevej 9	48 21 00 54
- Jens J., sneedkermst., Baunehøj 12	48 26 70 36
- Jesper, Holmegårdsvangen 2	
- Jesper R., Bremertofte 25	48 28 81 11
- John J., maler, Baunehøj 15	
- Jytte H., Hvildegårdsparke 14	48 28 86 86
- Jørgen G., specialarb., Nyvej 1	48 21 05 00
- Jørgen H., Skåret 3	48 28 83 34
- Jørgen K., Bremertofte 23	48 21 10 91
- Jørgen K. B., slagtermst., Hovedgaden 27	48 28 80 42
- Jørn K., Månevangen 29	48 28 93 21
- Jørn R., bdkl.leder, Tamnosevej 27	48 21 08 73
- K. M., dagplejer, Hovedvejen 33	48 27 81 05
- K. M., Kappelkøvej 18	48 21 07 13
- Karen G., Kildelunden 22	48 21 07 94
- Karen J. E., Følgård Alle 9	48 27 85 94
- Karla, manuafkt hdl., Rosenalle 50	48 28 81 44
- Karsten K., automek. lærl., Bolandsvej 28	
- Ken, funktionær, Thomasindevej 2	
- Kenneth, Borupvej 1 <sup>14</sup>	
- Kenneth, Holmegårdsparke 1	48 21 25 51
- Kim H., Gøsehaven 27	48 28 47 44
- Kirsten, sygehjælper, Baunehøj 26	
- Kirsten D., regn. ass., Bolandsvej 3	48 21 04 76
- Kirstine, Kurreholmvej 9	48 27 81 55
- Klaus H., bestyrer, Travegårdsvej 4	
- Knud, vognmænd, Harlosevej 24A <sup>12</sup>	
- Laila B., kontorass., Vinkelvænget 5	
- Lars M., maskinarb., Solvej 74	48 21 28 12
- Lars O. S., entreprenør, Solvej 24	48 27 88 99
- Lars R., lærer, Fruenavdevej 5	48 28 88 18
- Leif B., chauffør, Store Lyngbyvej 3	48 21 25 65
- Lene J., bogbinderke, Nyvej 1	48 21 05 00
- Lene S., sygehjælper, Lystrupvej 20	48 27 84 09
- Line A., Holmegårdsvangen 6	
- Lis-Vivi S., kontorass., Torpegårdsvej 3	48 28 82 08
- Lykke G., Jagtvej 7	47 33 34 36
- Maj-Britt K., kontorassistent, Poppelvej 13	48 28 86 39
- Margit, Markebækvej 11	48 21 03 44
- Martin, Tamnosevej 40	48 21 02 17
- Mette, Hovedgaden 18 <sup>1</sup>	48 21 28 29
- Mette J., teknisk ass., Gadegårdsparke 4	48 28 84 95
- Mette V., Kurreholmvej 44	
- Michael G., Tamnosevej 48	48 21 04 25
- Michael T. K., Rosenalle 30	
- Mikael J., Rosenalle 24	45 81 74 04
- Monica B., Gøsehaven 47	
- Morten K., elektr. lærl., Dyrølund 25	48 28 81 45
- Morten M., Byvej 42	
- N. G. V., montør, Harlosevej 24A <sup>107</sup>	48 28 40 38
- Ole C., Arresøvej 5	
- Ole P., traktorfører, Gammel Engvej 14	
- Pia P., Torpegårdsvej 10	48 28 83 08
- Poul E., jog b. arb., Stjernevangen 7	48 28 81 94
- Poul E., Strøvej 51	
- Poul S., landmand, Lystrupvej 20	48 27 84 09
- Poul V., civilarb., Rosenvej 1	48 27 84 57
- Preben, murersvend, Borupvej 33	
- Preben E., Borupvej 51	48 28 87 86
- Preben S., maskinmester, Byvej 40	48 21 01 98
- René B., Poppelvej 7	48 28 44 17

<b>Larsen René P., Tøftevangen 3</b>	<b>48 28 87 30</b>
- Rikke, Baunehøj 12	48 26 70 36
- Rosa F. C., køkkenass., Engvej 26	48 27 86 33
- Steen K., chauffør, Strøbjergvej 5	
- Susanne, sagsbehandl., Birkevej 23	48 28 87 25
- Susanne G., Kildelunden 19	48 25 08 01
- Tage, malersvend, Strøvej 1A <sup>14</sup>	48 28 89 09
<b>Larsen, Tage Karsten, Præstehøjvej 8, Ll. Lyngby</b>	<b>40 93 93 53</b>
<b>Larsen Tatiana O., Byvej 42</b>	<b>48 22 44 75</b>
- Thomas, Nygade 5	
- Thomas, Solvej 45	48 22 44 75
- Time M., Følgård Alle 1	
- Tove D., assistent, Amtsvejen 3	47 74 80 42
- Tove G., reng. ass., Præstehøjvej 8	48 21 00 43
- Trine, Skolevej 9	48 21 00 54
- Ulrich, Gadegårdsparke 4	48 28 84 95
- Yvonne N., skoleelev, Travegårdsvej 4	
<b>Larsen-Lavø Kirsten M., sygepl. ske, Gadegårdsparke 3</b>	<b>48 28 48 08</b>
- Knud, vognmænd, Gadegårdsparke 3	48 28 48 08
- Larsen Anne L., kok, Baunehøj 3	
- Morten W., Strøbjergvej 26	
<b>Larsson Marianne, rideklub, Harlosevej 38</b>	<b>48 28 45 10</b>
<b>Larsø Freddy V., fuldmægtig, Tamnosevej 42</b>	<b>48 21 04 62</b>
- Jesper V., Gøsehaven 49	
<b>Lassen Danut, Baunehøj 42</b>	<b>48 28 48 86</b>
<b>Lauren Jan, Bolandsvej 34</b>	<b>48 24 83 73</b>
<b>Lauridsen Britta, kontorass., Thomasindevej 2</b>	<b>48 28 81 74</b>
- Carl C., entreprenør, Strøvej 58	48 21 07 19
- Hjalmar H., arbejdsmand, Store Lyngbyvej 21	
<b>Lauridsen, Jens K., Sryvej 7, Postboks 59, 3300 Frederiksøer</b>	<b>47 72 00 51</b>
<b>Lauridsen Susanne L., pakkerske, Byvej 26</b>	<b>48 21 08 32</b>
<b>Lauritsen, Anne Merete Vejstrup, Lægekonsultation, Lundevej 12, 3600 Frederikssund</b>	<b>47 31 01 17</b>
<b>Lauritzen Freja K., Strøvej 80</b>	<b>48 27 90 50</b>
- Ida H., Strøvej 80	48 27 90 50
- Poul E., mekaniker, Strøvej 80	48 27 90 50
<b>Laurssen Edel I., Stationsvej 17</b>	<b>48 27 85 31</b>
- Hans C. U., Baunehøj 33	48 28 91 02
- Janette S., Baunehøj 23	48 21 27 05
- Jette P., Baunehøj 39	48 28 92 62
- Karin H., Amtsvejen 3	47 79 09 73
- Lena J., Baunehøj 33	48 28 91 02
- Marie K. K., Ved Kirken 2	
- Niels E., arbejdsmand, Stationsvej 17	48 27 85 31
<b>Lausen Jakob C., Præstehøjvej 1</b>	<b>48 21 28 21</b>
- Karen T., Præstehøjvej 1	48 21 28 21
<b>Lausten Thomas P., Strøbjergvej 24</b>	<b>48 18 12 13</b>
<b>Laustrop Kell R., smed, Præstehøjvej 10</b>	<b>48 21 00 16</b>
<b>Laustsen Dea P., Smedevj 21A</b>	<b>48 28 43 23</b>
- Rasmus W., Smedevj 21A	48 28 43 23
<b>LD Byg, Store Lyngbyvej 47, Store Lyngby</b>	<b>22 16 50 31</b>
<b>Learning Consult, Byvej 32, Meløse</b>	<b>26 21 07 92</b>
<b>Leaskov Heidi S., Meløsevej 10</b>	<b>33 22 82 04</b>
<b>Leenders Louise, Kildetoften 32</b>	<b>48 21 05 19</b>
- Merete, sygehjælper, Kildetoften 32	48 21 05 19
<b>LE34, Landinspektørfirmaet, Lundevej 44, 3600 Frederikssund</b>	<b>47 31 04 23</b>
<b>Leidesdorff Niels, Amtsvejen 107</b>	<b>48 21 05 19</b>
<b>Lemvard Christian, Bremertofte 11</b>	<b>48 21 05 19</b>
- Lerche Gert, kommis, Rosenalle 56	
- Michael L., Plantevej 7	48 21 70 26
- Wendy E. L., produkt ass., Plantevej 7	48 21 70 26
<b>Lerke Heine, Baunehallen 11</b>	<b>48 28 45 67</b>
- Lone, Baunehallen 11	48 28 45 67
<b>Lessel Anne S., bankass., Baunehøj 28</b>	<b>48 28 94 40</b>
- Britta A., kontorass., Kildetoften 38	48 21 03 94
- Tobias, Kildetoften 38	48 21 03 94
- Tommy, kokelev, Solvej 25	49 75 81 31
<b>Leth Carsten E., lydtekniker, Hovedvejen 29A</b>	<b>48 28 88 58</b>
- Kasper A. S., Skolevej 8	48 27 00 66
- Vibeke, cand.scient., Dyrølund 1	48 27 90 31
<b>Levin Per S., Torpegårdsvej 6</b>	<b>48 27 90 31</b>
- Janne, omsorgsmedhj., Gadekærsvvej 3B	48 27 88 15
- Leon K., Gadekærsvvej 3B	48 27 88 15
<b>Lidgaard Erna F., Borupvej 86</b>	<b>48 27 81 35</b>
- Niels F. J., regnskabsass., Borupvej 86	48 27 81 35
<b>Lilballe Annetia T., Meløsevej 22</b>	<b>47 92 44 14</b>
<b>Lille Lyngby Skole, Skolevej 3, Meløse</b>	<b>48 27 22 10</b>
<b>Lille Lyngby Sogns Menighedsråd, Nyvej 33, Meløse</b>	<b>48 21 01 83</b>
<b>Lille Lyngby Træningshal, Skolevej 7, Meløse</b>	<b>48 21 06 48</b>
<b>Lille Aagaard Hund-Kattpension, Krogvej 30</b>	<b>48 28 80 85</b>
<b>Lindberg Kasper Ø., Byvej 30</b>	<b>48 24 80 63</b>
<b>Lindblad Christian W. E., Gammel Kurreholmvej 1</b>	<b>48 27 88 17</b>
- Claus E., Gammel Kurreholmvej 1	48 27 88 17
- Kirsten L., Solparken 28	
- Lis B. P., barnep. ske, Gammel Kurreholmvej 1	48 27 88 17
- Per F. E., blikkensl., Gammel Kurreholmvej 1	48 27 88 17
<b>Lindhardt Bodil A. H., børneh. pædag., Lille Lyngbyvej 21</b>	<b>48 26 88 84</b>
<b>Lindholm Annika, Stjernevangen 13</b>	<b>48 28 42 42</b>
- Bernhard, cheftent, Strøbjergvej 32	48 28 85 92
- Poul, tømrersvend, Birkevej 18	48 28 98 18
<b>Linnebjerg Steven M., Strøvej 16</b>	<b>48 21 20 32</b>
<b>Lions Club, Skævinge, Tvedsøvej 30, St. Lyngby</b>	<b>48 21 09 79</b>
<b>Lissau Majbrit L., lærling, Krogvej 30</b>	<b>49 19 28 10</b>
- Michael E., lærling, Krogvej 30	49 19 28 10
<b>Ljunggren Jette R., Tamnosevej 6B</b>	<b>48 21 90 85</b>
<b>LK-Rent, Rosenkildeparke 12</b>	<b>48 21 90 85</b>
<b>Ll. Lyngby Kirke, Lille Lyngbyvej 23, Lille Lyngby</b>	<b>48 28 85 38</b>
<b>LOF, Liberalt Oplysnings Forbund, Poppelvej 9</b>	<b>48 28 89 83</b>
<b>Lohmann Peer A., disponent, Baunehøj 6</b>	<b>44 44 69 47</b>
<b>Lohmann-Jørgensen Alice B., Strøvej 34</b>	<b>44 44 69 47</b>
- Arne R., Strøvej 34	44 44 69 47
<b>Lokalbanen Brugergruppen, Høje Topholm 3, 2. tv., 3390 Hundested</b>	<b>26 84 06 65</b>

<b>Lokalhistorisk Forening for Skævinge Kommune, Byvej 24, Meløse</b>	<b>29 40 20 90</b>
<b>Løll Inge-Lise, omsorgsmedhj., Store Lyngbyvej 40</b>	<b>48 21 07 56</b>
- Steen, gartnerimontør, Store Lyngbyvej 40	48 21 07 56
<b>LOS, Landsforening af Opholdssteder, Botilbud og Skolebehandlingsstilbud, Skindergade 23, st., 1159 København K</b>	<b>70 23 34 00</b>
<b>Løtz Kirsten E., kirkeass., Lille Haveløvej 4</b>	<b>48 28 90 86</b>
<b>Lutz Charlotte M., Lille Haveløvej 6</b>	<b>48 28 44 14</b>
- Claus, Krogvej 5	
- Jesper C., byg.konstr./, Stationsvej 9	48 14 18 05
- Louise S., Stationsvej 9	48 14 18 05
- Tina M., Lille Haveløvej 6	48 28 44 14
<b>Lund-Jensen Jesper, elektriker, Rosenalle 54</b>	<b>48 21 08 30</b>
<b>Lundberg Alex I., Hasevej 10 <sup>14</sup></b>	<b>48 21 08 30</b>
- Anett H., skiltmaler, Hasevej 10 <sup>14</sup>	48 21 08 30
- Trena, ekspeditrice, Strøbjergvej 11 <sup>1</sup>	
- Martin E., Hasevej 10 <sup>14</sup>	48 21 08 30
- Mette, Byvej 28	
- Søren, malermester, Hasevej 10 <sup>14</sup>	48 21 08 30
<b>Lunde Ellen A., Birkehøjvej 2</b>	<b>48 21 08 29</b>
- Lene, social- og Travegårdsvej 17	48 21 01 90
- Michael J. M., Travegårdsvej 17	48 21 01 90
- Møller V., arbejdsmand, Birkehøjvej 2	48 21 08 29
- Poul E., jog b. arb., Travegårdsvej 17	48 21 01 90
<b>Lundgren Heidi V., pædagogmedhj., Hulebækvej 5</b>	<b>48 28 90 66</b>
- Jonas, skoleelev, Hulebækvej 5	48 28 90 66
- Lillian R., børneh. leder, Rosenalle 43	48 28 83 85
- Mads, lærer, Rosenalle 43	48 28 83 85
<b>Lundqvist Marianne, Amtsvejen 74</b>	<b>48 21 08 30</b>
<b>Lundshøj Jeanette C., Torpegårdsvej 4</b>	<b>48 21 08 30</b>
- Kim, stud.scient., Torpegårdsvej 4	
- Lurig-Amelung Ninett, Gøsehaven 39	
<b>Lyby Troels, Strøvej 2</b>	<b>48 27 88 76</b>
<b>Lydavis for blinde og svagtseende, Gammel Kurreholmvej 3</b>	<b>48 27 88 76</b>
<b>Lydolph Lenette B., Baunehøj 4</b>	<b>48 28 92 89</b>
<b>Lynegaard-Andersen Helle, optiker, Strøvej 29</b>	<b>75 88 22 85</b>
<b>Lyneborg Elisabeth, præst, Solvangen 12</b>	<b>48 21 14 41</b>
- Lyng Anna L., sekretær, Tvedsøvej 3	48 21 14 41
- Svene, konsulent, Tvedsøvej 3	48 21 14 41
<b>Lyngsø Per, tekniker, Lille Lyngbyvej 28</b>	<b>48 21 00 49</b>
<b>Lægehuset, Lægekonsultation, Langesvej 2 B, 3400 Hillerød</b>	<b>48 26 01 79</b>
<b>Lægerne i Slangerup, Lægekonsultation, Kingevej 4, 3550 Slangerup</b>	<b>47 33 40 29</b>
<b>Lænkemulderiet Hillerød, Slotsgade 19, 1., 3400 Hillerød</b>	<b>48 26 53 64</b>
<b>Leffmann Benny, flyarbejder, Baunehøj 39</b>	<b>48 21 08 30</b>
- Helene, stud.jur., Baunehøj 39	
<b>Lenholm David T., Byvej 4</b>	<b>33 31 04 33</b>
<b>Lenst Import, Jagtvej 6</b>	<b>48 28 92 37</b>
<b>Lenstad Lars, salgskonsule, Jagtvej 6</b>	<b>48 28 92 37</b>
- Mai-Britt K., Jagtvej 6	48 28 92 37
<b>Levenhøj Pernille K., Gøsehaven 37</b>	<b>48 28 92 37</b>
<b>Levenstein Pernille B., Krogvej 2</b>	<b>48 28 92 37</b>

M
[www.eniro.dk](http://www.eniro.dk)

<b>M. J. Brotlægning, Hulebækvej 3</b>	<b>25 70 26 96</b>
<b>Mack, Solvej 56</b>	<b>48 21 14 21</b>
<b>Madsen Allan S., Pilevej 6</b>	<b>48 28 44 46</b>
- Anita J., kontorass., Baunehøj 5	48 28 90 25
- Ann E. J., kontorass., Borupvej 26	48 28 85 83
- Bent B., falkredder, Baunehøj 4	48 28 86 14
- Bente M., spareks. ass., Poppelvej 15	48 27 77 69
- Dan, Granbakken 2	48 28 85 83
- Dorte G., sygemedhj., Baunehøj 4	48 21 02 09
- Dorte V. G., assistent, Store Lyngbyvej 20	48 28 92 13
- Dorte B., køkkenleder, Baunehøj 15	48 21 02 09
- Egon D., tømrersvend, Store Lyngbyvej	





Nielsen Gerda S., kontorass, Solparken 24	48 21 01 67
- Gert, Bolandsvej 32C	44 48 35 01
- Gitte L. J., Lystrupvej 11	48 27 80 81
- Grete, Kildetoften 26	48 21 16 80
- Grethe K., lægesekretær, Rugårdsvej 2	48 28 86 35
- Gry, Anemonevej 14	
Nielsen, Gudrun, Lægekonsultation, Østergade 1 Y,	
3600 Frederikssund	47 31 24 70
Nielsen Gullis M., telefonist, Fællegårds Allé 15	48 28 88 34
- Manne, pædagogmedhj., Solvej 56	
- Hans C., overtoldass, Solparken 3	48 21 00 34
- Hans J. T., arbejdsmand, Vinkelvænget 11	
- Hans-Christian, mekaniker, Fællegårds Allé 15	48 28 88 34
- Heidi K., Krohaven 7	48 21 27 71
- Heile, Krogtoften 15	48 28 91 13
- Heile L. E., Tammosevej 35	48 21 10 73
- Heimer, arbejdsmand, Gadevænget 1	48 28 86 71
- Henning J., afd leder, Skåret 4	48 28 86 33
- Henny T., Rosenalle 39	48 21 81 16
- Henriette H., Krogtoften 5	
- Henrik, arbejdsmand, Borupvej 29	48 28 88 70
- Henrik F., elektrikersv, Baunetøften 9	
- Henrik L., elektriker, Amalievej 15	48 27 86 42
- Inga S., Harløsevej 24A <sup>209</sup>	48 28 85 25
- Inge H., Solvej 5	48 27 80 83
- Inge K. S., Krogvej 15	33 24 93 88
- Inge-Dorthe, lærer, Kappelskovvej 2	48 21 08 03
- Ingelise, sygeplej ske, Anemonevej 8	48 27 85 52
- Ingrid, Gammel Engvej 20	48 27 80 51
- Ingrid J., Månevangen 1	48 28 84 80
- Jacob S., Strøvej 23	
- Jan, Strøvej 35	48 28 88 45
- Jan B., stud agra, Rugårdsvej 2	48 28 86 35
- Jan C., Strøbjergvej 38 <sup>1</sup>	48 28 40 11
- Jane, blomsterdek, Hovedvejen 25	48 27 92 62
- Jane D., kontorass, Bremerholmen 30A	48 21 05 16
- Jane E. A., hjemmehjælper, Krogtoften 31	48 28 84 10
- Annie M., Slangerupvej 3	48 28 99 28
- Jens S., slagter, Hovedgaden 28	
- Jes B., automek, Baunehøjen 20	
- Jesper, Kappelskovvej 2	48 21 22 31
- Jesper, murersvend, Krohaven 4	48 27 88 15
- Jesper L., Gadekærvej 38	48 28 89 08
- Jimmy B., Borupvej 64	48 28 88 55
- John, flymekaniker, Strøvej 18	
- John B., Strøllillevej 20	
- John R., elektr lærl, Nyevej 9	48 28 85 03
- Jonas, Hvildegårdsparke 32	
- Jonas L., Kildetoften 58	
- Jonna, dagplejer, Solvænget 7	48 21 08 03
- Julie, Kappelskovvej 2	
- June Ø., kontorass, Nyevej 4	47 38 39 45
- Jytte, assistent, Jernbanevej 4 <sup>1</sup>	48 28 89 89
- Jytte M., konsulent, Østervej 3	48 28 88 55
- Jytte W., Smedevej 2	48 21 02 38
- Jytte V., disponant, Travegårdsvej 11	47 79 08 90
- Jørgen E., gravemester, Amstevjen 17	
- Jørgen P., Strøvej 93	
- Jørgen E., Strøbjergvej 38 <sup>1</sup>	48 28 40 11
- Jørn, maskinarb, Kurreholmvej 44	48 21 97 80
- Kaj, vinduespolms, Ved Kirken 8	48 27 81 16
- Kaj C., vogmand, Jernbanevej 12	48 28 82 88
- Karen B. O., dagpl moder, Industrivej 10	48 28 86 03
- Karen H., Lille Lyngbyvej 20	48 21 00 07
- Karina A. H., Lille Lyngbyvej 35B	
- Karl E., forpagter, Smedevej 2	48 28 88 55
- Karl J. H., Tvedsøvej 28	48 21 02 98
- Karina R., Amstevjen 85 <sup>1</sup>	48 21 00 13
- Karsten T., servicekons, Dyrælunden 61	48 28 91 46
- Kasper L., Amalievej 15	48 27 86 42
- Kathrine W., Strøbjergvej 19	48 28 42 80
- Kell G., lærer, Nysgade 7	48 28 91 18
- Kirsten, fotografer, Holmegårdsparke 24	48 21 00 39
- Kristian S., driftsass, Vinkelvænget 3	48 27 90 70
- Kurt L., vogmand, Travegårdsvej 11	48 21 02 38
- Lars S., Slangerupvej 3	48 28 99 28
- Lars B., falkredder, Baunehøjen 37	48 28 40 39
- Lars G. O., gårdejer, Amstevjen 85 <sup>1</sup>	48 21 00 13
- Lars H., montør, Granbakken 10	
- Lars M., Gørløseparke 12	48 27 85 50
- Lars O., Baunehøjen 47	59 51 15 14
- Laurits, gårdejer, Harløsevej 24A <sup>314</sup>	48 21 00 76
- Lea J., frisass, Baunehøjen 6	
- Leif, grønkeeper, Borupvej 39	48 28 86 46
- Lena, klubass, Harløsevej 19	48 28 85 90
- Lene W., revisor, Brogårdsvej 1	48 21 22 60
- Lilly J., Borupvej 57	48 27 81 53
- Linda K. S., Travegårdsvej 12A	48 21 25 15
- Line M., Harløsevej 27	48 28 82 00
- Linett F., Strøllillevej 3	48 28 86 74
- Lis-Lotte, fuldmagtig, Borupvej 73	48 27 81 83
- Lis-Lotte G., Bremerholmen 30B	48 24 04 64
- Louise, Arresøvej 2	47 74 86 16
- Nielsen, M.B., Gammel Engvej 15	48 27 89 77
Nielsen Maaga L., husassistent, Solvej 39	48 27 81 51
- Maj-Britt L., edb medhj., Kurreholmvej 30	
- Margrethe M., Tammosevej 54	48 21 03 05
- Marianne, Kildelunden 25	48 21 71 00
- Marianne A., Strøbjergvej 34	48 28 40 90
- Marianne A., Store Lyngbyvej 50	48 21 28 34
- Marianne T. W., hjemmehjælper, Strøllillevej 20	
- Martin, chauffør, Violvej 1	48 27 83 70
- Martin H., Harløsevej 19	48 28 85 90
- Martin Ø., Nyevej 4	
- Max, Krohaven 7	48 21 27 71
- Michael M., Kildetoften 34	
- Michael S., Hovedgaden 23 <sup>1</sup>	
- Mogens B., Amalievej 12	48 27 87 91
- Mogens L., specialarb, Hvildegårdsparke 32	48 28 85 03
- Morten, Borupvej 29	48 28 88 70
- Morten B., orlogskaptaj, Kurreholmvej 22	48 27 89 77
- Morten D., Store Lyngbyvej 56E	

Nielsen Niels P., konsulent, Holmegårdsparke 10	
- Nina L., Strøvej 78	
- Olav K., gårdejer, Amstevjen 72	48 21 02 42
- Ole J., Tammosevej 74	
- Ole L., el montør, Kurreholmvej 30	
- Otto C., typograf, Poppelvej 4	48 28 83 27
- Otto E., ingeniør, Solvej 39	48 27 81 51
- Otto R., arbejdsmand, Rosenalle 25	48 28 86 97
- P. B. V., tømrersvend, Rolighedsvej 2	48 21 02 29
- Paw, Strøllillevej 20	
- Peter B., elektriker, Gørløsevej 32E	48 25 52 64
- Peter B., finmekaniker, Boland Engvej 5	48 27 80 40
- Peter B., gartner, Vinkelvænget 14	48 27 85 92
- Peter H., Strøvej 63C	
- Peter L., Engvej 33	48 27 83 98
- Peter V., pedel, Harløsevej 42	48 28 87 70
- Poul, arbejdsmand, Kurreholmvej 10	48 27 81 65
- Poul B., postbud, Strøbjergvej 4	48 28 84 91
- Poul E., reudejer, Borupvej 64	48 28 89 08
- Poul E., elektriker, Kildevænget 5	48 21 06 39
- Poul E. A., lagermedhj., Kildevænget 44	48 21 00 77
- Povl H., murersvend, Harløsevej 19	48 28 85 90
- Preben F., ostehandler, Amstevjen 107A <sup>1</sup>	48 21 02 18
- Rita A., Gadevænget 1	48 28 86 71
- Rosa M., Violvej 1	48 27 83 70
- Ruth L. L., Amalievej 15	48 27 86 42
- Sanne V. E., o salgssass, Nyevej 5	48 21 21 38
- Sonja J., revisorass, Tammosevej 12	48 21 05 02
- Steen B., løjtnant, Tammosevej 38	48 21 05 89
- Steen E., civiling, Nyevej 4	
- Steen E., Nyevej 5	48 21 21 38
- Stefan, Strøvej 102 <sup>1</sup>	
- Susanne H. J., sygehjælper, Arresøvej 2	47 74 86 16
- Susanne H. S., kontorass, Rædkildetoften 18	48 27 90 17
- Søren, Tammosevej 35	48 21 10 73
- Søren B., Solvej 46	48 28 82 89
- Søren-Henrik W., kriminalass, Lille Lyngbyvej 10	
- Søs L., Gadevænget 10	48 26 20 26
- Tage W., mekaniker, Store Lyngbyvej 10	48 21 09 70
- Theis F. S., Hovedvejen 16	
- Thomas B., Violvej 2	48 25 46 32
- Tim, Brydetofte 10	48 21 80 08
- Tim U., Borupvej 73	48 27 81 83
- Tina, Østervej 3	48 28 89 89
- Tine, o salgssass, Jægerbakken 7	
- Tine V. S., Baunehøjen 47	59 51 15 14
- Tonni, Travegårdsvej 12A	48 21 25 15
- Tony J. I., mejerist, Hovedvejen 10C	48 27 81 86
- Torben L., blikkens, Vinkelvænget 4	48 27 80 21
- Torben S., elektron mek, Egholm 2	48 27 84 83
- Tove E., hjemmehjælper, Borupvej 29	48 28 88 70
Nielsen, Ulla Juul, Lægekonsultation,	
Markedsstræde 10, 1., 3400 Hillerød	48 26 15 16
Nielsen Vigmer B., kleinsmed, Baunehøjen 6	
- Vilhelm, gårdejer, Lille Lyngbyvej 20	48 21 00 07
- Vita I., reng ass, Mellesøvej 7	
- Aase, Rosenalle 21	48 28 89 85
Nielsens Transport, Erik, Arresøvej 2, st., St. Lyngby	47 74 86 16
Nikolajevic-Pujic Sabina, Nyevej 37	
Nikolajsen Liselotte, handicaph,	
Holmegårdsparke 23	
- Søren S., Holmegårdsparke 23	
Nikou-Vedadradi Malihe, Erantisevej 4	48 28 88 80
Nielsen Tom, bygn snedker, Borupvej 62C	48 28 87 91
Nilsson Jan B., Månevangen 5	48 28 87 91
- Tine M., Månevangen 5	48 28 87 91
Nislev Lars, Månevangen 23	48 28 44 35
- Lizette H., Månevangen 44 <sup>1</sup>	48 28 44 35
Nissen Eva H., tegner, Egholm 12	48 27 73 73
- Jan C. R., Kildevænget 40	
Noer Erik, driftleder, Hovedvejen 18	48 27 92 20
- Ulla, overass, Hovedvejen 18	48 27 92 20
Noppenau Jørgen, specialarb, Granbakken 12	48 27 88 97
- Morten, Granbakken 12	48 27 88 97
- Susan, Granbakken 12	48 27 88 97
Nord EI ApS, Ved Skelbækken 13, 3400 Hillerød	48 24 24 36
Nordea, Hovedgaden 25	48 28 81 72
Nordic TV Communication, Kurreholmvej 43	48 27 82 30
Nordisk Etikert Tryk ApS, Strøvej 77, Strø	48 27 91 00
Nordkysten A/S, Entreprenørfirmaet,	
Pårupvej 183 - 185, 3250 Gilleleje	48 30 00 65
Nordkystens El & Datateknik, Strøllillevej 32, Strøllille	48 28 40 97
Nordkystens Kloaksevice ApS,	
Helsingevej 41, Smidstrup, 3250 Gilleleje	48 31 97 87
Nordland, Ole, Lægekonsultation,	
Markedsstræde 10, 1., 3400 Hillerød	48 26 15 16
Nordsberg Birgit, kolorist, Strøvej 12	48 28 86 80
- Robert, snedkermest, Strøvej 12	48 28 86 80
Nordsjællands Flyvekub, Kurreholmvej 39	48 27 85 00
Nordsjællands Garderforretning, Nøddevej 13,	
3650 Ølstykke	47 17 87 07
Nordsjællands Metalstøberi A/S, Industrivej 5	48 28 86 11
Nordtag A/S, Nordkystens Tagdækning,	
Mestervangen 7, 3230 Græsted	48 36 36 36
Nyberg Anders, Solvej 29	
- Nyberg Anders, Borupvej 10	48 28 82 56
Nyberg Inge, Østervej 5	48 28 82 50
- Malene E., Strøvej 13	48 24 38 42
- Preben, malermester, Østervej 5	48 28 82 50
- René, Strøvej 13	48 24 38 42
Nybo Rosa S., medhjælper, Kildelunden 16	48 21 00 58
- Søren, Strøbjergvej 34	

Nybolig - Jan Milvertz, Nørregade 1, 3300 Frederiksværk 47 72 48 88

www.nybolig.dk

# Nybolig

...sammen med Nykredit

## Nybolig Jan Milvertz

**Frederiksværk**  
Nørregade 1 - 3300 Frederiksværk  
Tlf. 4772 4888 - fax 4772 4993

**Hundested**  
Nørregade 58 - 3390 Hundested  
Tlf. 4798 4886 - fax 4798 4887

Frederiksværk	Stillinge
Hundested	Korsør
Frederikssund	Skælskør
Jægerspris	Sorø
Ølstykke	Holbæk
Ringsted	Tølløse
Slagelse	Næstved

- kendt for en ordentlig handel

Nygaard Christina F. F., stud scient,	
Lindebjergvej 8	48 23 44 33
- Klaus R., Lindebjergvej 8	48 23 44 33
Nygaard Benthe K., ekspediteur, Harløsevej 13A	48 28 83 60
- Bettina E. K., pædagogmedhj., Krogtoften 24	48 28 48 43
Nymann Erik F., Føllegårdsvej 5	
Nyquist-Hansen Anne F., sekretær,	
Langelinevej 10	48 28 42 43
- Mogens, salgssid, Langelinevej 10	48 28 42 43
Nørback John, Amstevjen 109	
Nørgård Bjarke, Industrivej 5	48 21 08 88
- Mette N., kontorass, Industrivej 5	48 21 08 88
Nørskov Flemming G., elev, Baunetøften 22	
- Jens, kriminalass, Lindevej 5	48 28 89 53
- Maria L., politiass, Lystrupvej 3	
- Steen, politiass, Lystrupvej 3	
Naaby Finn, gravemester, Lystrupvej 13	48 27 85 34
- Frank, Gørløseparke 32	48 21 93 09

O

www.eiro.dk

O. A. Service, Egevej 7, Dalby, 3630 Jægerspris	22 97 58 94
Odershede Annie M., Hulebækvej 3	
- Leon L., Tammosevej 86	
- Michael A. R., Hulebækvej 3	
Odish Abdel-Maseeh G., Bremerholmen 4	48 21 11 30
- Luma G., Hovedvejen 44 <sup>1</sup>	
Oehlenschläger Mathilde, Borupvej 1 <sup>1</sup>	48 28 48 01
- Rasmus B., Hulebækvej 2	
Offerrådningen i Hillerød Politikreds,	
Dansk Røde Kors, Slettebjergvej 36, Ny Hammersholt,	
3400 Hillerød	23 68 60 60
OK, Hovedgaden 20	
Øksbjerg Karen B., timelærer, Tvedsøvej 18	48 21 00 11
- Knud K., gårdejer, Tvedsøvej 18	48 21 00 11
Oldrup Pernille, Harløsevej 21	48 28 88 49
Olesen Bodil M., dagpl moder, Arresøvej 1	47 74 94 67
- Elmor, Birkehavevej 5	48 21 01 07
- Fleming F. H., bogbinder, Kildemosevej 16	46 73 22 30
- Frede K., gårdejer, Birkehavevej 5	48 21 01 07
- Grethe H., Gørløseparke 16	48 27 82 23
- Gudrun A., Vinkelvænget 17	48 27 80 87
- Hanne K., eksportass, Kildemosevej 14	
- Johanne N., hjemmesygeplej, Toftvænget 6	48 28 80 90
- Jonna M., assistent, Birkevej 25B	48 28 88 28
- Lars K., montør, Birkevej 25B	48 28 88 28
- Lis H., sygeplej elev, Lystrupvej 27	48 27 90 36
- Marianne S., Gørløseparke 6	48 27 90 36
- Søren, finmekaniker, Plantagevej 4	48 27 90 31
- Tom, overkonstab, Lystrupvej 27	48 27 90 36
Olsen Andreas Z., Borupvej 53A	48 28 88 56
- Anja W., Violvej 2	
Olsen ApS, Michael, Jægerbakken 9, Sigerslevøster	48 28 84 82
Olsen Bettina L., teknisk ass, Langebjergvej 10	
- Birgit, seniørprog, Holmegårdsparke 31	48 21 04 98
- Birgit, filialbest, Kildevænget 13	48 21 02 81
- Bodil, laborant, Holmegårdsparke 20	48 21 20 38
- Bruno, murer, Byvej 23B	



Olsen Charlotte E., Borupvej 53A	48 28 88 56	Pamsgaard P.S. R., ingeniør, Gammel Kurreholmvej 10	48 27 70 10	Pedersen Mette, Borupvej 16 <sup>1</sup>	48 28 44 89
- Christina E. M., Lille Havelsevej 1	48 28 41 40	Parfenyuk Dmytro, Skævingevej 14	48 27 70 10	- Mette E., Gadevænget 6	48 28 93 14
- Dennis, Kildevænget 13	48 21 02 81	Partov Brian, Gershehaven 55	45 76 25 96	- Mette N., arkitekt, Lille Lyngbyvej 37A	48 21 07 71
- Dennis H., Tvedåsvvej 30	48 21 00 81	- Britt M., Gershehaven 55	45 76 25 96	- Mikael, Rosendale 22	44 44 69 93
- Dorthe, kirkeg medhj., Bremerholmen 17	48 21 02 59	- Pauliks Andris, Skævingevej 14		- Morten, Krogtoften 26	48 28 83 37
- Edith E., husassistent, Harløsevej 24A <sup>215</sup>	48 28 80 15	Pavlovic Darinka, fabrikarb, Damgårdsvej 5		- Niels J., chauffør, Gadegårdsparcken 12	
- Else M., eksipeditrice, Rosendale 16	48 21 04 41	- Marjan, støberiarb, Damgårdsvej 5		- Niels L., Borupvej 76	
- Else M., assistent, Bolandsvej 23	48 21 04 41	Peckham Philip J., chauffør, Langebjergvej 13	48 21 06 67	- Ove, chauffør, Tvedåsvvej 15	48 21 03 34
- Elsebeth, Baunehøjvej 9	48 28 84 85	Pedersen Ane M. D., Kildemosevej 4C	48 21 06 67	- Per E., chauffør, Kildevænget 34	48 21 02 95
- Elsebeth, hjemmehjælper, Rosendale 7	48 28 89 07	- Anne M. Q., Stråvej 10	48 28 83 06	- Poul, chauffør, Borupvej 74	48 28 48 94
- Ena K., Meløsevej 21	48 28 81 81	- Annelise F., kontorass, Gadevænget 7	48 28 85 36	- Poul E., kriminalass., Byvej 18 <sup>18</sup>	
- Erna B., Birkevej 5	48 28 82 64	- Annette, Hasevej 6	48 21 28 01	- Poul S., renovat arb, Bolandsvej 16	48 21 02 28
- Finn, viceinsp., Strådet 8	48 28 86 47	- Annie P., overass, Gadevænget 16	48 28 85 43	- Preben M., mekaniker, Hasevej 6	48 21 28 01
- Gitte, medhjælper, Damgårdsvej 8	48 27 80 73	- B. M., lærer, Vinkelvænget 14	48 27 85 92	- Rasmus, Stråvej 1A <sup>18</sup>	48 28 88 08
- Hanne E. Aa., kontorass, Rosendale 63	48 28 83 30	- Bente H., bankfuldm., Holmegårdsparcken 41	48 21 01 32	- Rasmus S., Bolandsvej 16	48 21 02 28
- Heidi W., kontorelev, Baunehøjvej 34	48 28 88 81	- Betina T., Kildevænget 42	48 21 08 64	- Robert, afbygger, Hasevej 8	48 21 03 29
- Inge L. M., Gårseparcken 38	48 27 92 51	- Birgit, medhjælper, Stjernevænget 10	48 21 08 64	- Rosa S., børneforspæd, Bolandsvej 16	48 21 02 28
- Inge M., Baunehøjvej 31	48 28 87 88	- Birte G., buschauffør, Solparken 2	48 21 08 54	- Ruth I., laborant, Dyrelunden 37	
- J. H., tjener, Damgårdsvej 8	48 27 80 73	- Brian N., Lystrupvej 35		- Sten B., Smedevej 4	48 28 91 28
- Jan, Amalievej 27		- Camilla C., Sportsvej 5		- Svend E., gårdejer, Strållillevej 6	48 28 86 02
- Janrik, Gadevænget 5		- Carina E., Kildetoften 42		- Søren B., lagerforv., Baunehøjvej 13	48 28 91 96
- Jens E., mekaniker, Langebjergvej 10		- Carl H., smed, Solparken 21	48 21 10 72	- Søren P., Gadevænget 16	48 28 85 43
- Jens H., finmekaniker, Rosendale 12	48 28 41 31	- Carsten M., maskinarb, Grøsevej 10	48 28 89 56	- Søren S., Amtsvengen 84	48 21 03 32
- Jens P., kontorleder, Holmegårdsparcken 20	48 21 20 38	- Cecilie D., Baunehøjvej 22		- Thomas, Lystrupvej 16	48 27 89 99
- Jens S., Amalievej 7		- Christian M., Gadevænget 6	48 28 93 14	- Troels H., Kildemosevej 10	48 28 18 18
- Jes J., Rosendale 7	48 28 88 07	- Claus, Kildevænget 42	48 21 08 64	<b>Pedersen Trælsten A/S, S.A.,</b> Nørretøftevej 1, 3200 Helsingø	48 79 43 34
- Jesper A., Strållillevej 22		- Claus, Kildevænget 42	48 21 08 64	- Pedersen Verner K., murer, Baunehøjvej 46	48 28 80 44
Olsen, Jesper Bjerregaard, Lægekonsultation, Lundevvej 12, Postboks 70, 3600 Frederikssund	47 31 01 17	- Connie L. R., Smedevej 2	48 28 91 28	- Villy, arbejdsmand, Nyvej 3	48 21 05 64
Olsen Jette B., Stråvej 70	48 28 86 88	- E. G., stål arb, Torpedgårdsvej 5	48 28 82 74	- Yvonne T., ekspedient, Rugårdsvej 1	48 28 92 18
- Jette M., Engvej 47	48 27 81 06	- Ebbe P., montør, Kildemosevej 4C	48 21 06 67	<b>Pedersens Maskinstation, Niels, Borupvej 74, Borup</b>	48 28 98 94
- John, elektriker, Østervej 14	48 21 23 21	- Einar B., blikkenslmsl, Nyvej 16	48 21 01 02	<b>Persson Maria, Borupvej 53C</b>	
- John C., ingeniør, Poppelvej 10	48 28 89 40	<b>Pedersen, Emmert, Hovegåden 35</b>	48 28 83 66	- Morten J., Slangerupvej 4	48 28 84 70
- Jørgen F., skovlæber, Borupvej 27	48 28 47 80	<b>Pedersen Erik I., værkfører, Solparken 2</b>	48 21 08 54	- Sanne B., korresp, Slangerupvej 4	48 28 84 70
- Jørgen P., afbygger, Præstehøjvej 11	48 21 04 49	- Erika H., butiksass, Rødkildetoften 24	48 27 88 11	- Sonny, politass, Stationsvej 4	48 28 84 70
- Jørn L., slagter, Nyvej 2	48 21 01 85	- Flemming, chefsergent, Holmegårdsparcken 35	48 21 06 15	<b>Peters Anne-Gitte T., pædagogmedhj., Stationsvej 13</b>	48 27 81 27
- Karen, husassistent, Bremerholmen 17	48 21 00 81	- Flemming K. M., kaptajn, Stråvej 57	48 28 40 99	- Jan, automek, Stationsvej 13	48 27 81 27
- Karen, uddan kons, Strådet 8	48 28 86 47	- Freddy O., blikkenslvs, Holmegårdsparcken 8	48 21 02 40	- Rikke T., Bolandsvej 22	
- Klaus B., projektleder, Holmegårdsparcken 31	48 21 04 98	<b>Pedersen, Freddy Oluf, Holmegårdsparcken 8, St. Lyngby</b>	48 21 02 40	<b>Petersen Anna S., Solvej 11</b>	48 27 81 09
- Knud, sneedekerser, Rosendale 7	48 28 88 07	<b>Pedersen Gerda S., hjemmehjælper, Borupvej 74</b>	48 28 48 94	- Anne L. S., kontorass, Langelinievej 18	48 28 84 77
- Knud E., kleinsmed, Kildevænget 13	48 21 02 81	- Gitte L., Meløsevej 12	48 28 81 10	- Annelise, Nyvej 26	48 21 05 17
- Kristina E., Lindevej 11	48 28 80 80	- Gitte W., edb ass, Grøsevej 10	48 28 89 56	- Annemarie, Østervej 12	48 28 88 74
- Lars H., Lindevej 11	48 28 80 80	- Gunilla, Bolandsvej 32C	44 48 35 01	- Anni W., kontorass, Poppelvej 9	48 28 85 38
- Laurits H., teglvaerksarb, Gørseparcken 38	48 27 92 51	- Hanne H., damefrisør, Holmegårdsparcken 35	48 21 06 15	- Benny, maskinarb, Lille Havelsevej 12	48 28 46 45
- Lene M., Toftevangens 5	48 21 08 36	- Hanne K., Hovegåden 35A	48 28 83 66	- Bente K., damefrisør, Hovegåden 35A	48 28 83 66
- Lene T. K., Rosendale 12	48 28 41 31	- Hanne S., Stråbjergvej 5		- Berit D., kontorass, Møllevænget 10	48 28 88 03
- Lillian B., Gammel Engvej 13		- Hans H., murerarbmd, Baunedalen 9		- Brian S., elektriker, Slangerupvej 11	47 38 08 94
- Lindy J. T., Stråvej 93		- Hans O., driftsleds, Stjernevænget 10	48 28 81 20	- Cai O., teknisk ass, Hulebækvej 1	48 28 87 48
- Lis, Nyvej 2	48 21 01 85	- Heidi H., Rosendale 22	44 44 69 94	- Camilla S., Stråvej 63B	
- Lis I., Baunehøjvej 10	48 21 02 16	- Helene T., Stråvej 23		- Carl C., landpostbud, Nyvej 26	48 21 05 17
- Lisbeth B., Krogtoften 11	48 21 25 76	- Helge J., salgskons, Lille Havelsevej 8	48 28 89 13	- Carsten S., grafotom, Møllevænget 10	48 28 88 03
- Lone, Fruervej 1 <sup>18</sup>	48 28 42 16	- Helge J., skibsfører, Strållillevej 13	48 28 89 13	- Dorte K. S., Bremertoftevej 12	33 36 25 12
- Lotte B., sygehjælper, Byvej 23B		- Helge K., driftsass, Gadegårdsparcken 6	48 28 86 67	- Emmert, tamrermester, Hovegåden 35A	48 28 83 66
- Mads H., Fruervej 1 <sup>18</sup>	48 28 42 16	- Helle K., Strållillevej 13	48 28 89 13	- Erik H., sek leder, Dyrelunden 2	48 28 87 85
- Margit M., Amalievej 21	48 27 81 70	- Helle V., Amtsvengen 107	48 21 01 47	- Erik K., gårdejer, Poppelvej 9	48 28 85 38
- Merete H., Tvedåsvvej 30		- Henny, jordormer, Tammosevej 13	48 21 25 50	- Flemming N., Skolestrædet 14	
- Morten T., Kildelunden 10		- Henrik E. K., Stråvej 10	48 28 83 06	- Gerhard, gårdejer, Harløsevej 22B	48 21 01 37
- Niels J., radiomek, Søvej 10		- Henrik L., arbejdsmand, Kildetoften 4		- Gitte A., Solvej 60	
- Paw K., Engvej 43		- Inga M., kontorass, Gershehaven 8	48 28 83 40	- Grethe K., assistent, Hulebækvej 1	48 28 87 48
- Per, slagtermsl, Rosendale 16	48 28 80 15	- Inge A. S., kontorass, Kildemosevej 6	48 21 00 40	- Hanne, kok, Gammel Engvej 17	48 27 87 89
- Per, forretningsl, Solparken 15	48 21 01 57	- Irene Ø., dagplejer, Tvedåsvvej 15	48 21 03 34	- Helle M., syerske, Stationsvej 19A	48 27 87 89
- Peter, maskinarb, Lille Havelsevej 1	48 28 92 10	- Jan E., arbejdsmand, Store Lyngbyvej 48	48 21 05 15	- Hellet T., Hvillegårdsparcken 18	
- Peter O., Dyrelunden 17	48 21 08 36	- Jan L. M., Store Lyngbyvej 50		- Henrik, Tvedåsvvej 8	48 21 10 29
- Rene H., typograf, Toftevangens 5	48 21 04 49	- Jeanette D., Borupvej 15A <sup>18</sup>	48 28 42 24	- Inge L. E., Harløsevej 24A <sup>206</sup>	
- Rita, Præstehøjvej 11	48 21 04 49	- Jens H., garnræjer, Lille Lyngbyvej 35A	48 21 02 71	- Irene, Harløsevej 24A <sup>304</sup>	
- Ruth, Solparken 15	48 21 01 57	- Jens T., vogmand, Tammosevej 18	48 21 01 69	- Jan, Tammosevej 19A	48 21 10 64
- Sune G., Tammosevej 36		- Jeppe B., Vinkelvænget 14	48 27 85 92	- Jan G., Engvej 27	
- Sune M., Poppelvej 10	48 28 89 40	- Jesper B., Tvedåsvvej 6	48 21 24 04	- Jan L., renovat arb, Langelinievej 18	48 28 84 77
- Susie A., Østervej 14	48 21 23 21	- Jesper L., Brogårdsvej 4	48 28 48 29	- Jan O., smed, Stråvej 87	48 27 71 38
- Søren H., civilarb, Bolandsvej 23	48 21 04 41	- Jette A. F., ald sygepl, Lindebjergvej 4	48 28 92 84	- Jan T., Strållillevej 17	48 28 87 28
- T. E., el montør, Fallegårds Allé 7	48 28 80 98	- Jette F., kontorass, Lille Lyngbyvej 9		- Jane, pædagogmedhj., Tvedåsvvej 8	48 21 10 29
- Thora S., Harløsevej 24A <sup>181</sup>	48 28 87 32	- Joan K., bankass, Gadegårdsparcken 6	48 28 86 67	- Jeanette, kontorass, Stråvej 87	48 27 71 38
- Torben, direktør, Stråvej 70	48 28 86 88	- John L., driftschef, Østervej 3	48 28 89 89	- Jens A., afbygger, Amtsvengen 90	48 21 03 55
- Yrsa K., Borupvej 27	48 28 47 80	- Johanna, lægesekretær, Baunehøjvej 46	48 28 80 44	- Jens S., Store Lyngbyvej 15	
<b>Olsson Edith, Kildetoften 17</b>	48 21 08 06	- Johnny M., redder, Tvedåsvvej 16	48 21 08 23	- Jette K., Lille Havelsevej 2A	35 85 00 70
<b>Orphan Ban N., Hovegåden 11B<sup>1</sup></b>	48 28 45 41	- Jytte A., børnehvæass, Holmegårdsparcken 8	48 21 02 40	- John U. F., elektriker, Østervej 12	48 28 88 74
<b>Ortmann Luise H., Rosenvej 2</b>	48 27 78 08	- Jørgen, murerarb, Gadevænget 7	48 28 85 36	- Katja, Stråvej 87	48 27 71 38
- Tjese, Rosenvej 2	48 27 78 08	- Jørgen P., postbud, Gadevænget 16	48 28 85 43	- Katrine B., Søvej 46	
<b>Østergaardforeningen Kreds Frederiksborg Amt, Søbarvej 19, 3450 Allerød</b>	48 17 46 09	- Jørgen S., gårdejer, Amtsvengen 84	48 21 03 32	- Keld K., Hovegåden 14	
<b>Ottosen Liv, hjemmehjælper, Dyrelunden 47</b>	48 28 89 88	- Jørn B., smed, Vinkelvænget 19	48 27 88 12	- Kenneth E. M., Kildevænget 34	
<b>Ousted Bente Z., Strållillevej 18</b>	48 28 89 88	- Kaj I., Kildetoften 14	48 21 07 15	- Kim, Krogvej 12	48 28 86 61
- Jan C., pedel, Strållillevej 18	48 28 89 88	- Karin, korresp, Stråvej 57	48 28 40 99	- Kurt R. E., Hvillegårdsparcken 18	
<b>Overgaard Annalise S., Harløsevej 24A<sup>202</sup></b>	48 27 87 12	- Kasper, Tvedåsvvej 15	48 21 03 34	- Lars K., Lille Havelsevej 2A	35 85 00 70
- Bettina, jordormer, Strållillevej 1	48 28 44 03	- Kim M. V., Møllestrævej 2	48 28 40 30	- Lone J., overass, Toftevangset 16	48 28 85 63
- Jette M. L., Erantstvej 11	48 27 87 53	- Kirsten, Byvej 4	48 21 07 41	- Maja, Baunehøjvej 45	
- Mogens, værkfører, Erantstvej 11	48 27 87 53	- Kirsten, Nyvej 3	48 21 05 64	- Majken L., Lille Havelsevej 12	48 28 46 45
- Søren S., Nygade 9		- Kirsten B., assistent, Amtsvengen 84	48 21 03 32	- Malene, Borupvej 18A	
- Tina S., Rosenvej 7	48 27 83 56	- Knud, chauffør, Amtsvengen 97 <sup>18</sup>	48 21 22 91	- Margrethe, syerske, Gadevænget 3	48 28 90 43
<b>Oxlund Hanne B., Holmegårdsparcken 54</b>	48 21 00 10	- Knud S., gårdejer, Kildemosevej 6	48 21 00 40	- Merete J., Slangerupvej 11	47 38 08 94
- Keen, elektriker, Holmegårdsparcken 54	48 21 00 10	- Kristian N., Sportsvej 5		- Mogens J., Industrivænget 11	48 21 70 30
		- Kurt F., reg revisor, Lindebjergvej 4	48 28 92 84	- Mona, Krogvej 12	48 28 86 61
		- Lars H., Meløsevej 12	48 28 81 10	- Morten S., Månevænget 7	
		- Lars L., Byvej 7	48 21 04 74	<b>Petersen, Morten Stryte, Månevænget 7</b>	23 24 74 27
		- Laust, sygeh portar, Byvej 4	48 21 07 41	<b>Petersen Ninna G., Birkevej 15</b>	48 28 83 26
		- Leif M., restauratør, Lystrupvej 10	48 21 99 50	- Nis, Bremerholmen 13	48 21 70 60
		- Leila S., Nyvej 16	48 21 01 02	<b>Petersen og Søn A/S, Glimmerster Carl, Rønnevangssalle 4 B, 3400 Hillerød</b>	48 26 01 11
		- Leni, hospalabant, Strållillevej 6	48 28 86 02	<b>Petersen Pernille, Lystrupvej 7</b>	48 27 78 87
		- Linda, Lystrupvej 35		- Poul H. S., Harløsevej 24A <sup>216</sup>	48 28 81 88
		- Lis M., pædagog, Granbakken 12		- Preben, kontorass, Harløsevej 24A <sup>306</sup>	48 28 81 88
		- Lisa A. S., Borupvej 24 <sup>18</sup>		- Sine L., Borupvej 1 <sup>18</sup>	
		- Lisbeth M. B., Kappelskovvej 6		- Susanne B. L., Lystrupvej 15	48 27 86 02
		- Luzzi, Strållillevej 7B	48 28 88 61	- Søren, chauffør, Kildelunden 35	
		- Lizzie G., Kurreholmvej 6	48 27 74 17	- Torben S., maskinfører, Toftevangset 16	48 28 85 63
		- Lone, reng ass, Tammosevej 18	48 21 01 69	- Tove J., Søvej 19	48 27 81 93
		- Lone B., sygehjælper, Tvedåsvvej 16	48 21 08 23	- Uffe S., Kildelunden 26	48 21 09 31
		- Louise, Hovegåden 19		- Verena H. K., skoleelev, Hovegåden 14	
		- Mai-Britt N., Tvedåsvvej 6	48 21 24 04	- Vibeke N., programrør, Poppelvej 10	48 28 89 40
		- Marie, Hulebækvej 2		- Wivi J., Kildelunden 35	
		- Marina G., Trævedgårdsvej 8		- Aage S., chauffør, Birkevej 15	48 28 83 26
		- Martin, Stjernevænget 10	48 28 81 20		
		- Martin G., Borupvej 21			

**P** www.eniro.dk

<b>Pabst Christian, Tvedåsvvej 14</b>	48 21 06 04
- Else H., sygepl sk, Tvedåsvvej 14	48 21 06 04
- Knud E., lagerchef, Tvedåsvvej 14	48 21 06 04
- Martin, Tvedåsvvej 14	48 21 06 04
<b>Pagh Vibeke K., cand. scient, Hvillegårdsparcken 10</b>	48 28 98 48
<b>Pallesgaard Jutta H., Borupvej 37</b>	
<b>Palming Niels B., forvalter, Amalievej 5</b>	48 27 83 74
<b>Pomperin Grethe E., dagpl moder, Toftevangset 22</b>	48 28 82 51
- Ib, arbejdsmand, Toftevangset 22	48 28 82 51

**Begravelse Danmark A/S Tlf. 4824 0100**

[www.begravelsedanmark.dk](http://www.begravelsedanmark.dk)



<b>Pettersen Anette</b> , Holmegårdsparken 40	48 28 88 50
- Carl A., isenkræmmer, Baunetøften 54	48 28 84 25
- Finnur B., Holmegårdsparken 40	48 28 88 50
- Jytte, socialrådg., Gammel Kurreholmvej 3	48 27 88 76
<b>Pettersen Erik J.</b> , møbelsnedker, Hovedvejen 54	48 27 80 38
- Susanne, sygehjælper, Lillevej 2	48 27 79 09
<b>PH &amp; H</b> , Anemonevej 10	48 27 92 37
<b>Philippens Lis</b> , Harløsevej 24A 100	
<b>Philip Christina</b> , Gersøhaven 41	38 19 90 10
<b>Plhstær Mogens</b> , tandlæge, Kildevænget 18	48 21 06 36
<b>Pihl Dayu I.</b> , bibliotekar, Nyvej 19	
- Johannes M., bogholder, Rosenkildeparken 4	48 27 85 37
- Kristine L., Kurreholmvej 28	
<b>Pimpernes Hundetræning &amp; -Pension</b> , Regnholmvej 1, Meløse	48 21 25 21
<b>Pinol A/S</b> , Engvej 33	48 21 64 00
<b>Piper Claus</b> , sparek fuldm., Krogvej 10	48 25 44 36
- Kirsten M., sparek fuldm., Krogvej 10	48 25 44 36
<b>Ploug El-Service</b> , Gert, Dyrelunden 33	48 28 84 04
<b>Ploug Gert</b> , elinstall., Dyrelunden 33	48 28 84 04
- Lisbeth T., ald bestyrer, Dyrelunden 33	48 28 84 04
<b>Plougmand Jesper J.</b> , daglig leder, Jagtvej 2	
- Sonmaji, specialarb., Jagtvej 2	47 16 11 33
<b>Plæneklipperservice</b> , Kildevej 9, 3200 Helsingø	48 79 21 23
<b>Pløen Maria L.</b> , Solvej 29	48 28 85 40
<b>Pokorny Nicki R.</b> , Jagtvej 7	
<b>Politgård i Hillerød</b> , Østergade 1, 3400 Hillerød	48 26 14 48
<b>Ponsel Lena</b> , postbud, Engvej 22	48 27 91 29
<b>Pontoppidan Karina S.</b> , kasseass., Baunetøften 38	48 28 87 38
- Kasper, Baunetøften 38	48 28 87 38
<b>Porsgaard Christina</b> , Markebækvej 58	48 28 92 90
- Daisy E. R., Harløsevej 28	48 28 87 02
- Helge, lagerchef, Østervej 2	
- J. E., chauffør, Erantisevej 8	48 27 80 72
- K. M., chauffør, Stråvej 27	48 28 86 24
- Kenneth, konstabel, Anemonevej 10	48 27 92 37
- Klaus, finmek lærl., Markebækvej 58	48 28 92 90
- Lisbeth M., hjemmehjælp, Erantisevej 8	48 27 80 72
- Malene, Anemonevej 10	48 27 92 37
- Morten R., Stråvej 27	48 28 86 24
- Torben, vogmand, Harløsevej 28	48 28 87 02
<b>Post Danmark</b> , Skævinge, Nygade 2 D	80 20 70 30
<b>Pottemagerstuen</b> , Hovedgaden 50	48 28 82 25
<b>Poulsen Anita I.</b> , hjemmehjælp, Rosenalle 56	48 28 83 24
- Bjarne, salgsrj., Nyvej 34	48 21 08 70
- Ilse L. D., Nyvej 34	48 21 08 70
- Jytte A., sygehjælper, Toftvænget 17	
- Kirsten, soc pædagog, Birkevej 11	48 28 86 00
- Mads T., skoleelev, Gersøhaven 5	
- Magna F., Rosenalle 17	48 28 85 31
- Margrete H., Harløsevej 24A 300	
- Marianne P., Kildevænget 9	
- Simon B., Lystrupvej 6A 1	
- Svend, arbejdsmand, Skåret 3	
- Svend K., bagersvend, Kildevænget 9	
<b>Pretzmann Claus</b> , vs-install., Gersøhaven 33	48 28 49 33
- Karina, direktionss., Gersøhaven 33	48 28 49 33
<b>Pries Lars</b> , Tammosevej 16	48 21 24 27
- Lise L. K., Tammosevej 16	48 21 24 27
<b>Procom A/S</b> , Vinkelvænget 21 - 29	48 27 84 84
<b>Projva Elena</b> , Birkevej 29	

<b>Rasmussen Allan M.</b> , lagerarb., Nyvej 55	48 21 21 71
- Anders, Kurreholmvej 33B	
- Anders O. N., Stråvej 39	48 28 85 16
- Anita I., Krogvej 18	
- Anne M. K., syerske, Tammosevej 7	48 21 01 18
- Arne H. G., maskintekn., Travegårdsvej 15	48 21 00 15
- Asger V., mekaniker, Kildeunden 39	
- Bent N., kommis., Egestedvej 2A	48 28 41 82
- Bente, Store Lyngbyvej 25A	
- Bettina, Tammosevej 56	
- Bjørn U., kontorass., Gammel Engvej 16	48 27 70 17
- Boye E., entreprenør, Byvej 38	48 21 01 75
- Brian J., Amtsvæjen 111	48 21 26 14
- Britta, Skovbyen 28 1	47 74 92 80
- Casper H., Slangerupvej 8	48 28 81 47
- Dan V., tømrer, Skovbyen 28 2	47 74 92 80
- Dorte, Amtsvæjen 111	48 21 26 14
- Else M., Rosenalle 53	48 28 80 37
- Erik V., ingeniør, Nyvej 28	48 21 02 84
- Erik V., ald leder, Travegårdsvej 9	
- Ester M., kontorass., Store Lyngbyvej 18	48 21 02 14
- Esther E., assistent, Egestedvej 2A	48 28 41 82
- Eva, reng. ass., Borupvej 50	48 21 83 00
- Eva S., Store Lyngbyvej 36	48 21 03 48
- Frantz V., maskinarb., Nyvej 8	
- Gurli, kontorass., Kildeunden 39	
- Hanne, Nyvej 28	48 21 02 84
- Henrik E., landbr medhj., Meløsevej 9	48 28 93 16
- Henrik R. B., værktøjsmag., Solvænget 11	48 28 83 65
- Helle B., syerske, Holmegårdsparken 50	48 21 22 01
- Inge L., skretær, Store Lyngbyvej 62	48 21 08 99
- Jens D., Baunetøften 3	
- Jensine B., Bolandsvej 12	48 21 06 75
- Jesper M., Egestedvej 2A	48 28 41 82
- Jesper W., Amalievej 6	48 27 70 15
- John M. S., brandmand, Tammosevej 7	48 21 01 18
- Jytte I., hospilaborant, Hvilvægsrdsparke 46	48 28 86 04
- Jytte V., Solvænget 11	48 28 83 65
- Jørn-Henrik, formand, Tammosevej 20	48 21 02 80
- Karen A., Føllegårds Allé 7	
- Karen-Margrethe, børneh pædag., Erantisevej 5	48 27 86 82
- Kirsten H., laborant, Travegårdsvej 15	48 21 00 15
- Lars H., Anemonevej 14	48 21 94 44
<b>Rasmussen, Lars Pranger</b> , Lægekonsultation, Søndre Jernbanevej 29, 3400 Hillerød	48 24 00 27
<b>Rasmussen Lars W.</b> , elektr lærl., Føllegårds Allé 7	
- Lau G., værktøjer, Erantisevej 5	48 27 86 82
- Leif, autoelektr., Anemonevej 5	48 27 86 74
- Lennart S., faglærer, Solparken 22	48 21 05 99
- Lis H., børneh lærer, Slangerupvej 8	48 28 81 47
- Lissi, Strållevej 14	
- Lone O. N., kakkelenleder, Stråvej 39	48 28 85 16
- Maria M. D., Amalievej 6	48 27 70 15
- Marianne U., Meløsevej 9	48 28 93 16
- Martha E. M., Toftvænget 14	48 28 82 20
- Merete B., sygepl ske, Toftvængen 2	
- Mikkel, Erantisevej 5	48 27 86 82
- Mikkel E., Store Lyngbyvej 28	
- Mogens, portar, Baunetøften 32	
- Morten, Kurreholmvej 33B	
- Nina D., Byvej 18	
- Ole I. H., gartner, Store Lyngbyvej 18	48 21 02 14
- Oly B., Gammel Engvej 12	48 27 83 05
- Ove B., gulvmonter, Kildeunden 33	48 23 42 21
- Palle, Vinkelvænget 21	48 25 35 10
- Peter, Kurreholmvej 31A	48 27 91 92
- Povl, Hvilvægsvej 10B	48 27 70 09
- Povl A., tekniker, Skovbyen 22C	47 77 78 13
- Rene N., Egestedvej 2A	48 28 41 82
- Rikke P., Baunetøften 30	33 93 28 70
- Sonja I., Byvej 38	48 21 01 75
- Steen, maskinmester, Hvilvægsrdsparke 46	48 28 86 04
- Stefan V., elektriker, Bolandsvej 8	48 21 71 48
- Steffen N., Stråvej 39	48 28 85 16
- Stig B., sen sarge, Holmegårdsparken 50	48 21 22 01
- Susanne E., Store Lyngbyvej 56A	
- Susanne M., Bolandsvej 8	48 21 71 48
- Svend, gårdejer, Langelinievej 8	48 28 84 66
- Tanja, Store Lyngbyvej 66	
- Tom, Solvej 26	
- Torben M., stål arb., Borupvej 50	48 21 83 00
- Valborg, Rosenkildeparken 1	48 27 79 99
- Vibeke D., kontorchef, Store Lyngbyvej 44E	48 21 97 07
- Vivi, assistent, Kurreholmvej 31A	48 27 91 92
<b>Rastorf Andreas P.</b> , Baunetøften 14	35 42 65 58
<b>Rathje Dorte K. K.</b> , børnehk led., Harløsevej 13B	48 28 88 27
<b>Rauhe Jakob</b> , Lille Lyngbyvej 12	48 21 17 76
<b>Raun Anne V. N.</b> , assistent, Jernvedvej 2	
- Kai M., fuldmægtig, Jernvedvej 2	
<b>Ravn Børge</b> , salgskons., Nyvej 11	48 21 00 65
- Gitte L., Holmegårdsparken 4	
- Lars, lærstemand, Baunetøften 6	
- Marianne, butiksass., Tammosevej 21	
- Susanne D., skoleelev, Baunetøften 6	
<b>Reck Ulla</b> , Solvej 33	
<b>von der Recke Anna K.</b> , monitrice, Garlaseparken 40	48 27 81 02
- Karen, pakkerske, Store Lyngbyvej 21	48 21 07 19
<b>Recke von Der Hanne</b> , monitrice, Anemonevej 5	48 27 86 74
<b>Reenberg Anders T.</b> , Stråbjergvej 25	48 28 49 29
- Birgitte T., stud. soc., Stråbjergvej 25	48 28 49 29
<b>Refslund Merete</b> , Kildeunden 58	
<b>Reiffund Dana</b> , systemplan., Hvilvægsrdsparke 22	48 28 89 92
- Peter L., programmer, Hvilvægsrdsparke 22	48 28 89 92
<b>Reiter Kate E.</b> , laborant, Kildevænget 26	48 21 00 36
<b>Reiths Christina E.</b> , Harløsevej 21	
<b>Reumert Anne C. F.</b> , Tammosevej 23	48 21 25 35
- Thomas K., tømrer, Tammosevej 23	48 21 25 35
<b>Reuter Elizabeth Z. B.</b> , Krogvej 14	
<b>Revsborgarden</b> , Lille Lyngbyvej 9, Lille Lyngby	48 21 09 88
<b>Richards Alexander R.</b> , Stråvej 102 1	48 27 96 17
<b>Ridder Hans C.</b> , medhjælper, Meløsevej 19	48 28 41 85

<b>Riise Ann K. S.</b> , Krogtoften 6	48 28 83 28
- Mie S., soc pædagog, Krogtoften 6	48 28 83 28
<b>Risgaard Bjarne</b> , salgskons., Nyvej 15	20 28 83 42
- Tatiana, Nyvej 15	
<b>Ringsrud Carl-Otto</b> , stud techn., Amalievej 9	48 27 72 05
<b>Ringsted Liftudlejning ApS</b> , Sletnervej 15, 4100 Ringsted	57 61 35 45
<b>Ringved Martin</b> , Baunetøften 36	48 28 47 70
<b>Riser Dan</b> , konsulent, Lille Lyngbyvej 118	48 21 22 66
- Henriette R., Lille Lyngbyvej 118	48 21 22 66
- Karina R., Lille Lyngbyvej 118	48 21 22 66
- Kirsten R., Lille Lyngbyvej 118	48 21 22 66
<b>Rittig Hanne</b> , sygepl ske, Travegårdsvej 19	48 21 06 41
- Kurt C., monter, Travegårdsvej 19	48 21 06 41
<b>Ritzau Else</b> , sygehjælper, Skolevej 10	36 48 00 30
- Rode Bent, Plantevej 5	
- Christina V., Plantevej 5	
<b>Rod's Import</b> , Toftvængen 1, Meløse	48 21 21 10
<b>Rohde Ellen G.</b> , kontorass., Garlaseparken 9	48 27 88 46
- Tina H., Lindebjergvej 1	48 28 08 02
<b>Rohwer Inge K.</b> , figurstatør, Kildevænget 19	48 21 10 52
- Michael, anl.gartner, Kildevænget 19	48 21 10 52
<b>Romose Heidi M.</b> , Baunedalen 13	48 28 49 59
- Per, Baunedalen 13	48 28 49 59
<b>Ronald-Andersen Ejvind E.</b> , lagerass., Lindevej 2	48 28 91 31
<b>Rosendal Jacob A. K.</b> , Langebjergvej 6	
<b>Rosengren Dorte L.</b> , Engvej 27	48 27 79 20
<b>Rosenheld Børn</b> , mekaniker, Borupvej 25	48 28 81 33
<b>Rosenkildeparken Grundejerforening</b> , Rosenkildeparken 2	48 27 75 00
<b>Rosenqvist Jeanette B.</b> , lærer, Gammel Kurreholmvej 8	
- Lars Ø., salgskons., Gammel Kurreholmvej 8	
<b>Rothman Kim B.</b> , edb salgskons., Lille Havelsevej 12	
<b>Rudkjøbing Cindy H. P.</b> , Hvilvægsrdsparke 50	
- Mary-Ann, dagplejer, Harløsevej 7	48 28 84 58
- Per, rekl fotograf, Harløsevej 7	48 28 84 58
- Thomas, Hvilvægsrdsparke 50	
<b>Russo Antonio</b> , Gadedårdsparke 14	48 28 83 82
- Jane A., damefrisør, Gadedårdsparke 14	48 28 83 82
- Martin M., Gadedårdsparke 14	48 28 83 82
<b>Ryan Olav P.</b> , Kildeunden 13	48 21 22 35
<b>Ryberg Torben</b> , lagermedhj., Store Lyngbyvej 19	48 21 01 92
<b>Rydahl Jenny L.</b> , husassistent, Krogvej 24	48 28 86 56
- Peter S., mekaniker, Krogvej 24	48 28 86 56
<b>Rydstrøm Peter C.</b> , kontorpl., Birkevej 7	
- Vivian I., kontorass., Birkevej 7	
<b>Rønneft Bo</b> , Amtsvæjen 3	

S

www.eniro.dk

<b>Sabransky Birthe</b> , pædagog, Markebækvej 3	
<b>Salmann Finn</b> , værktøjer, Amtsvæjen 87	
<b>Salomon H.</b> , Stråvej 25C	48 28 83 12
<b>Salomon Henrik</b> , dylæge, Stråvej 25C	48 28 83 12
- Sussi E., kontorass., Stråvej 25C	48 28 83 12
<b>Salter Jane E.</b> , medhjælper, Store Lyngbyvej 26 1	48 21 01 95
<b>Saldwedell Anette S. D.</b> , kontorass., Hvilvægsrdsparke 38	48 28 82 21
- Bernt, økonom, Hvilvægsrdsparke 38	48 28 82 21
<b>Sammenslutningen af Bedriftsværnsledere</b> , Folketinget, Christiansborg Slot, 1240 København K	33 37 55 55
<b>Sams Ejendomsrådgiverfirma ApS</b> , Pernille, Gammel Kurreholmvej 10	48 21 91 21
<b>Sams Pernille M.</b> , konsulent, Gammel Kurreholmvej 10	48 27 70 10
<b>Samvirkende Invalideorganisationer</b> , Frederiksberg Amt, De Lindormevej 14, Kulluse, 3630 Jægerspris	47 53 63 30
<b>Sandager Susanne H. T.</b> , soc pædagog, Borupvej 80B	
<b>Sandau Nicolai</b> , Plantagevej 3	48 27 88 65
- Preben, konstabel, Plantagevej 3	48 27 88 65
<b>Sander Brian H.</b> , Baunetøften 11	48 21 80 10
- Tina, Baunetøften 11	48 21 80 10
<b>Sannegård</b> , Skovvangvej 1, St. Lyngby	47 74 81 62
<b>Sannemann Mette</b> , Granbakken 4	45 82 10 88
<b>Saturn Planteservice</b> , Skævingevej 13, St. Lyngby	48 28 48 48
<b>Scaniel-Nielsen Søren M.</b> , murer-svend, Birkevej 37	
<b>Scantrucking ApS</b> , Borupvej 60, Borup	48 21 70 27
<b>Schack Maria</b> , Toftvængen 6	48 21 01 00
- Michael P., revisor, Toftvængen 6	48 21 01 00
- Susanne, bogholderass., Toftvængen 6	48 21 01 00
<b>Schade Jesper</b> , skoleelev, Strådet 6	35 55 18 60
<b>Schandorff Anita</b> , hjemmehjælper, Smedevej 16A	47 31 57 14
- John, vogmlær, Smedevej 16A	47 31 57 14
<b>Schamberg Henrik R.</b> , rarsmed, Toftvænget 8	
- Suzan, Toftvænget 8	
<b>Scheibel Henrik</b> , Baunedalen 4	
- Malene B., Baunedalen 4	48 28 40 18
<b>Schelle Ovena</b> , Krogtoften 35	48 28 87 83
<b>Scherg Ann</b> , Tammosevej 32	48 48 56 13
<b>Scherlund Maj B.</b> , Bolandsvej 6	48 21 11 41
- Remon, læssmed, Bolandsvej 6	48 21 11 41
<b>Schjødth Henrik</b> , Baunehøj 29	48 28 45 48
<b>Schlüter Pia</b> , Baunetøften 19	
<b>Schmidt Gregers</b> , Rolighedsvj 4	48 21 73 60
- Jette F., assistent, Gadekærsvaj 1	
- Nuria, Rolighedsvj 4	48 21 73 60
- Patricia A. N., Amtsvæjen 5	47 77 70 67
- Poul E., stud polyt., Amtsvæjen 5	47 77 70 67
- Ute J., lærerstud., Garlaseparken 22	48 21 99 94
<b>Schouenborg Ditte M.</b> , Amtsvæjen 10	47 74 83 72

Q

www.eniro.dk

<b>Qadizadeh Nasrin</b> , Skolevej 4	
<b>Qvist Hanne S. D.</b> , Harløsevej 24A 201	44 84 42 38

R

www.eniro.dk

<b>Radikal Ungdom</b> , Frederiksborg Amt, Marievej 25, Mørdrup, 3060 Espergerde	49 13 43 82
<b>Radikale Venstre i Hillerød, Det</b> , Fyrestien 3, Ny Hammersholt, 3400 Hillerød	48 25 36 35
<b>Radikale Venstre i Skævinge</b> , Det, Lille Lyngbyvej 9, Lille Lyngby	48 21 09 88
<b>Raffin Edith</b> , læge, Lille Lyngbyvej 13	48 21 10 61
- Jakob, Lille Lyngbyvej 13	48 21 10 61
<b>Rahbek Katja</b> , Hovedvejen 21 1 m	
<b>Ranker Kjeld P.</b> , elev, Store Lyngbyvej 26 1	
<b>Rasmussen Marina</b> , autoriseret lærl., Lille Lyngbyvej 28	48 21 08 38
<b>Rasmussen Allan B.</b> , Store Lyngbyvej 36	48 21 03 48

<b>Schouenborg Karen</b> , bibliotekar, Amtsv. 10	47 74 83 72
- Ole B., cand psych, Amtsv. 10	47 74 83 72
<b>Schnöder Else M.</b> , Mellevænget 3	48 28 90 60
- Gitte B., sygehj. elev, Brogårdsvej 6	48 21 04 33
- Grethe, laborant, Dyrølund 13	48 28 88 35
- Harry F., prokurist, Mellevænget 3	48 28 90 60
<b>Schulmann Judith</b> , butikselev, Strøvej 27	47 33 55 05
<b>Schultz Erik H.</b> , elektroniker, Smedevej 19	48 28 90 53
- Heidi F., Krovej 4	48 28 90 53
- Kristian P., værkfører, Hovedgaden 8	47 33 55 05
- Lucie G., Smedevej 19	48 28 48 48
<b>Schulz Rene</b> , arbejdsleder, Skævingevej 13	48 24 24 23
<b>Schytté Anja</b> , Bremertofthen 13	48 24 24 23
<b>Schæferhundeklubber for Danmark, Kreds 39, Arresø</b> , Tågerupvej 27, Ramløse, 3200 Helsingør	48 21 28 71
<b>Schøller Marianne S.</b> , cand scient, Holmegårdsparken 3	48 21 26 20
<b>Schönberg Lotte</b> , Gersøhaven 1	44 47 35 34
<b>Seerup Kim</b> , Solvej 53	36 34 15 31
- Trine, Solvej 53	36 34 15 31
<b>Seidenfaden Erik K.</b> , elev, Tvedsåvej 24	48 21 08 43
- Zita K., Harløsevej 24A	48 28 87 41
<b>Semler Rose-Ann M.</b> , Præstehøjvej 4	48 28 84 55
<b>Serup Cathrin V.</b> , Strædet 6	48 28 88 87
<b>Sewohl Anja</b> , Kildevænget 32	48 28 85 88
<b>Seyfarth Jeanette</b> , Byvej 32	48 28 82 37
<b>Shabela Wisam Y. O.</b> , Hovedgaden 11B	48 28 91 40
<b>Shakoor Karim T.</b> , børneh. pædag., Hasejevej 12	48 27 84 72
<b>Shawqi Alham A.</b> , Hovedvejen 38C	48 28 85 42
<b>Sigerslevstøvs Forsamlingshus</b> , Strøbjergvej 11, Sigerslevstøvs	48 28 81 71
<b>Sigerslevstøvs Privatskole</b> , Smedevej 27, Sigerslevstøvs	48 27 84 63
<b>Sigerslevstøvs Skytte- og Gymnastikforening</b> , Langelinievej 7, Sigerslevstøvs	48 21 08 95
<b>Sigerslevstøvs Stadion</b> , Strøbjergvej 33, Sigerslevstøvs	48 21 08 95
<b>Sigerslevstøvs Vandværk</b> , Græsevej 4, Sigerslevstøvs	48 21 09 66
<b>Sigtens Marie-Louise</b> , pædagogmedhj., Hovedvejen 27	48 21 02 80
<b>Sigvardtens Karen V.</b> , Rosenalle 4	48 21 02 80
<b>Siljkjær E.R.</b> , kontorass., Poppelvej 6	39 69 01 50
- Sander V., civiløkonom, Poppelvej 6	48 21 01 03
<b>Simonsen Anna M.</b> , kontorass., Damgårdsvej 7	48 21 01 03
- Birgit A., ekspeditrice, Gammel Kurreholmvej 4	48 21 01 03
- Eva, fotogr. medhj., Kildevænget 6	48 21 01 03
- Kurt V., chauffør, Kildevænget 35	48 21 01 03
- Maria E., Gadekærvej 12	48 21 01 03
- Niels C., gartner, Damgårdsvej 7	48 21 01 03
- Pernille A., Gammel Kurreholmvej 4	48 21 01 03
- Peter, Gadekærvej 12	48 21 01 03
- Rikke L., Kildevænget 35	48 21 01 03
<b>Simpson Patricia J.</b> , Byvej 15A	48 21 01 03
<b>Sind - Frederiksberg Amtskreds</b> , Ålotten 134, 2990 Nivå	49 14 70 79
<b>Sindberg Jens</b> , bankass., Dyrølund 6	48 28 90 20
- Kirsten R., Torpegårdsvej 8A	48 28 89 77
- Marianne V., bankass., Krovej 9	48 28 90 14
- Michael, Torpegårdsvej 8A	48 28 90 14
- Nete H., bankfuldmægt., Dyrølund 6	48 28 90 14
- Niels, bankfuldm., Krovej 9	48 28 90 14
<b>Sivarajah Gowshicathmahan</b> , Dyrølund 11	48 21 02 80
- Nageswar, Dyrølund 11	48 21 02 80
<b>Sjelle Karen M.</b> , kontorass., Tammosevej 20	48 21 02 80
- Simon S., Tammosevej 20	48 21 02 80
<b>Sjællandske Sports- og Lystfiskerforeninger</b> , Folkevej 34, 2820 Gentofte	39 69 01 50
<b>Sjeflin Ina M.</b> , Krohaven 6	48 21 01 03
- Kim, Krohaven 6	48 21 01 03
<b>Skibsrud Vibeke S.</b> , Dyrølund 39	48 28 86 94
<b>Skikilid Johannes M. O.</b> , salgsschef, Bremerholmen 9	48 21 00 05
<b>Skinner Eileen</b> , Torpegårdsvej 4	48 28 40 73
<b>Skjold Idrætsforening, Skævinge</b> , Bauehøjens 26	48 27 87 07
<b>Skjott-Pedersen Lise</b> , cand mag, Gørløseparken 48	48 27 87 07
<b>Skov Ea</b> , kontorass., Dyrølund 45	48 28 83 46
- Inge R. S., Hovedvejen 19	48 28 83 46
- Nicolas P., Hovedvejen 19	48 28 83 46
- Poul E. W., chauffør, Dyrølund 45	48 28 83 46
<b>Skovlyst Anja E.</b> , Kurreholmvej 33B	48 23 43 70
- Jørgen, Kurreholmvej 33B	48 23 43 70
<b>Skriver Søren</b> , Gammel Engvej 19	48 21 95 07
<b>Skrædderdal Jane E.</b> , pædagog, Strøllillevej 22	48 28 88 10
- Jesper C., landbr. elev, Strøllillevej 22	48 27 21 27
<b>Skævinge Bageri</b> , Hovedgaden 9	48 28 86 81
<b>Skævinge Bibliotek</b> , Hovedgaden 16 C	48 27 21 27
<b>Skævinge Borgforening</b> , Poppelvej 8	48 28 86 81
<b>Skævinge Centralrengøring</b> , Skævinge Kommune, Adalen 1, Skævinge	48 27 21 51
<b>Skævinge Fyrtøretning</b> , Bremertofthen 21	70 27 73 27
<b>Skævinge Hallens Cafeteria</b> , Harløsevej 15 A	48 28 80 33
<b>Skævinge Installationsforretning</b> , Borupvej 15	48 28 84 70
<b>Skævinge Jagtforening</b> , Slangerupvej 4, Sigerslev	48 28 84 70
<b>Skævinge Kirke</b> , Harløsevej 9 B	48 27 20 00
<b>Skævinge Kommune</b> , Rådhuset, Harløsevej 18-20	48 28 80 06
<b>Skævinge Kro</b> , Jernbanvej 1	48 27 82 53
<b>Skævinge Kunstforening</b> , Amalievej 11	48 27 20 48
<b>Skævinge Landpolitistation</b> , Harløsevej 18-20	48 28 81 46
<b>Skævinge og Lille Lyngby Sogne</b> , Harløsevej 11	48 27 88 76
<b>Skævinge Persionsforening</b> , Gammel Kurreholmvej 3	48 28 91 07
<b>Skævinge Ponyrideskole</b> , Markbækvej 1	48 27 21 00
<b>Skævinge Skole</b> , Harløsevej 17	48 27 21 92
<b>Skævinge Skoles Børnetandklinik</b> , Nygade 12	48 28 83 60
<b>Skævinge Sogns Menighedsråd</b> , Harløsevej 13 A	48 28 84 41
<b>Skævinge Sportsklub</b> , Harløsevej 15 A	48 28 84 41

<b>Skævinge Stadion ("Skjold")</b> , Harløsevej 17 F	48 28 81 13
<b>Skævinge Station, Lokalbanen</b> , Jernbanvej 14	48 27 21 50
<b>Skævinge Ungdomsskole</b> , Føllegårdsvej 4	20 12 80 33
<b>Skævinge Vandværk L/S</b> , Markbækvej 3	48 28 80 99
<b>Skævinge Vinduescenter &amp; Maskinsnedkeri ApS</b> , Strøvej 38-40	48 28 83 76
<b>Skævinge VVS</b> , Nygade 2C	48 28 83 76

## S.L. Malerservice

Hasejevej 10, Meløse, 3320 Skævinge

# 48 21 08 30

Se Mostrup Gule Sider: Malermestre

<b>Slangerup Gjæstgivergaard</b> , Kongensgade 13 B, 3550 Slangerup	47 38 01 60
<b>Slot Nicolaj</b> , Store Lyngbyvej 56C	49 14 36 16
<b>Smidt Lars R.</b> , Nyvej 30	48 21 06 32
<b>Socialdemokraterne i Frederiksberg Amt</b> , Kornager 107, Brønsholm, 2980 Kokkedal	48 28 85 15
<b>Socialdemokraterne i Skævinge</b> , Holmegårdsparken 34, St. Lyngby	48 21 06 32
<b>Solbjerggård Ørredfiskeri</b> , Strøllillevej 7 A, Strøllille	48 21 01 04
<b>Solgaard, Kim</b> , Læsekonkulation, Lundevvej 12, 3600 Frederiksund	47 31 01 17
<b>Solparken Grundejerforening</b> , Solparken 5, Meløse	48 21 01 04
<b>Solstrøben</b> , Hovedgaden 6	48 26 88 79
<b>Sommer Camilla A. H.</b> , Vinkelevnget 8	48 28 47 70
- Jan, Stjernevænget 13	48 28 90 64
- Rie, Baunetofthen 36	48 28 90 64
<b>Sonne Bent</b> , mekaniker, Lindevej 4	48 28 90 64
- Bente, afd. chef, Lindevej 4	48 28 90 64
<b>Spangenberg Jette T.</b> , sygehjælper, Dyrølund 59	48 21 21 40
- Preben, bankfuldm., Dyrølund 59	48 21 21 40
<b>Spanggaard Peter G.</b> , Bolandsvej 21	48 21 21 40
- Susanne G., Bolandsvej 21	48 21 21 40
<b>Spasidkerforeningen</b> , Flintholm Alle 8, 2000 Frederiksberg	38 88 45 75
<b>Spencer Anette</b> , kontorass., Tvedsåvej 7	48 28 49 45
- Paul, Tvedsåvej 7	48 28 49 45
<b>Spiegelhauer Mads P.</b> , Lystrupvej 35	48 21 01 80
<b>Spliid Christian</b> , Holmegårdsparken 37	48 21 01 80
- Michelle, Holmegårdsparken 37	48 21 09 00
<b>Sports-Zoneterapeut</b> , Travegårdsvej 21, Meløse	48 21 01 80
<b>Springborg Per C.</b> , konsult., Regnholmvej 4	48 21 01 80
- Pernille, overassistent, Regnholmvej 4	48 21 01 80
<b>St. Lyngby Auto</b> , Store Lyngbyvej 51, Store Lyngby	48 21 21 42
<b>St. Lyngby Idrætsforening</b> , Lille Lyngbyvej 28, Meløse	48 21 00 49
<b>St. Lyngby Kran &amp; Container</b> , Store Lyngbyvej 53, Store Lyngby	48 21 00 12
<b>St. Lyngby Købmanden NEM</b> , Store Lyngbyvej 42, Store Lyngby	48 21 24 01
<b>St. Lyngby Planteskole</b> , Store Lyngbyvej 18, Store Lyngby	48 21 02 14
<b>St. Lyngby Vandværk</b> , Harløsevej 20	48 28 83 16
<b>Stacey Trevor R.</b> , Skævingehaven 9	48 28 48 42
<b>Stadeger Louise</b> , Gersøhaven 49	48 25 58 68
<b>Stampe Per D.</b> , maskintekn., Harløsevej 22E	48 21 01 03
<b>Stancikas Nerijus</b> , Skævingevej 14	48 21 07 17
<b>Stark Entreprenører</b> , Holmegårdsvej 1, St. Lyngby	48 21 07 17
<b>Stark Wilhelm</b> , entreprenør, Holmegårdsvej 1A	48 21 03 06
<b>Stassen-Pedersen Gert</b> , studerende, Tammosevej 28	48 21 03 06
<b>STATOIL A/S</b> , Borgmester Christiansens Gade 50, Postboks 120, 9000 København C	70 13 51 35
<b>Se vor annonce i næste spalte</b>	
<b>Statoil Bio-Energ</b> , Nordre Kobbelvej 6, 7000 Fredericia	70 15 21 52
<b>Se vor annonce på næste side</b>	
<b>Statsamtet Frederiksberg</b> , Roskildevej 10 A, 3400 Hillerød	48 22 73 00
<b>Stauding Erik</b> , gartner, Udsbjergvej 2	48 28 85 06
- Ruth J., sygepl. ske, Udsbjergvej 2	48 28 85 06
<b>Staudstrup Henning</b> , smed, Kildevænget 48	48 21 05 32
- Monica R. K., Kildevænget 48	48 28 82 53
<b>Steen Kirsten</b> , læger, Gadegårdsparken 10	48 21 21 30
<b>Steen Mikkel</b> , Kildevænget 11	45 93 26 06
- Susanne M. K., blomsterdekt., Kildevænget 11	48 25 05 25
<b>Stens Eff. Arns</b> , Industrivænget 6 B, Meløse	48 25 05 25
<b>Stefansens Agnete</b> , husbest. indg., Rosenalle 6	98 19 44 44
<b>Steffens Hanne L.</b> , Brogårdsvej 4	47 77 71 24
- Janne, Hulvej 1	47 77 71 24
<b>Steinmejer ApS</b> , Carsten, Skovbrynet 2 A, St. Lyngby	47 77 71 24
<b>Steinmejer Carsten</b> , mekaniker, Skovbrynet 2A	48 27 77 97
<b>Stendel Martin</b> , Gadekærvej 6	48 27 77 97
- Martina, Gadekærvej 6	48 27 77 97
<b>Stender-Petersen Nina A.</b> , Hovedvejen 10	48 28 45 85
<b>Stensballe Torben</b> , disponent, Solparken 28	48 28 45 85
- Vænness B. D., Fruenavvej 3	48 28 45 85
<b>Sterup Anne M. H.</b> , Nyvej 18	47 10 03 03
<b>Stig &amp; Jesper ApS</b> , Glarmestrene, Lyshøjvej 3 A, 3650 Ølstykke	48 28 80 78
<b>Stigaard Jørgen V.</b> , konsult., Rosenalle 41	48 28 80 78
- Lis R., afd. sygepl., Rosenalle 41	48 27 20 80
<b>Stjernens Daginstitution</b> , Harløsevej 17 K	48 28 89 26
<b>Stoltenberg Emmy A.</b> , hjemmelhælp, Borupvej 54	48 28 89 26

## Når du skal have varmen...

- Fyringsolie
- Automatisk Olielevering
- OliefyrService
- Maxpris Garanti®
- VarmeKonto
- Brænde & briketter

# 70 135 135

...Døgnet rundt

<b>Stoltenberg Gert</b> , lærer, Borupvej 54	48 28 89 26
<b>Stoor Marianne</b> , projektleder, Byvej 40	48 21 29 30
<b>Store Lyngby Grundejerforening</b> , Tammosevej 1, St. Lyngby	48 28 40 02
<b>Storgaard Birgitte W.</b> , Kappelkovvej 8	48 21 05 30
<b>Storr Peter Aa.</b> , Strøvej 30	48 21 05 30
<b>Storregaard Jens J.</b> , eksp. portass., Kildevænget 16	48 21 71 78
- Jytte B., bankass., Kildevænget 16	48 28 88 11
<b>Stougaard Mette L. K.</b> , Solvej 62	48 28 85 60
<b>Strandfeldt Jesper</b> , Solparken 19	48 28 83 07
<b>Strangeways David N. I.</b> , Granbakken 4	48 28 81 08
<b>Striben, Bodega</b> , Hovedgaden 6	48 28 84 70
<b>Strø Borgere- og Grundejerforening</b> , Smedevej 29, Sigerslevstøvs	48 28 40 29
<b>Strø Kirke</b> , Strøvej 55 A, Strø	48 28 82 35
<b>Strø Mølle Akustik A/S</b> , Strøvej 43, Strø	48 28 86 02
<b>Strø og Gørløse Sogne</b> , Strøvej 56, Strø	48 27 73 35
<b>Strø Sogn og Omegns Jagtforening</b> , Slangerupvej 4, Sigerslevstøvs	47 38 17 00
<b>Strø Sogns Menighedsråd</b> , Strøbjergvej 10 B, Sigerslevstøvs	47 38 17 00
<b>Strø Vandværk</b> , Smedevej 9, Strø	39 56 27 05
<b>Strøhåndværkeren</b> , Strøvej 64, Strø	48 28 40 29
<b>Strøllille Vandværk</b> , Strøllillevej 6, Strøllille	48 28 86 28
<b>Strøvang Vandværk</b> , Strøvej 81, Strø	48 28 82 53
<b>Stybe Bent</b> , skorst. fejer, Slangerupvej 12	48 27 73 35
- Birgit I. B., reng. ass., Slangerupvej 12	47 38 17 00
<b>Størup Sune</b> , Rosenalle 18	39 56 27 05
<b>Støtte til Trafikfore og Pårørende (STTOP)</b> , Landsforeningen, Kragekærl 1, 4220 Korsør	58 37 59 48
<b>SU, Sjællandske Sports- og Lystfiskerforeningers Samarbejdsudvalg</b> , Adalsparkvej 21, 4., 2970 Hørsholm	45 57 21 01
<b>Sundberg Jacob K.</b> , Lindebjergvej 6	48 28 45 28
- Johanna C. B., Harløsevej 27	48 21 99 90
<b>Sundby Anita Aa.</b> , boghd. medhj., Åkærvej 2	48 27 20 00
<b>Sunderbjejen i Skævinge Kommune</b> , Harløsevej 20	48 28 80 24
<b>SuperBrugsen Skævinge</b> , Hovedgaden 20	47 74 91 10
<b>SuperBrugsen Østet</b> , Byvej 6, 3310 Østet	48 21 05 52
<b>Sutton John P.</b> , Lille Lyngbyvej 4	48 21 05 52
- Sune P., Lille Lyngbyvej 4	48 21 05 52
- Ulla, forpraktik, Lille Lyngbyvej 4	48 21 05 52
<b>Svane Birgit</b> , arkitekt, Smedevej 29	48 28 85 60
- Kirsten A., Solvej 74	48 21 28 12
- Naja, Pilevej 2	48 28 86 64
- Poul A., arkitekt, Smedevej 29	48 28 85 60
<b>Svarrer Bente A.</b> , frisør, Damgårdsvej 20	48 27 94 04
- Niels B., Damgårdsvej 20	48 27 94 04
<b>Svensen Frank</b> , Krovej 18A	48 28 90 02
- Jan F., automek, Krovej 18A	48 28 90 02





www.statoilbioenergi.dk

## Naturlig energi fra Statoil...

- HP-Kvalitet™
- Træpiller
- Briketter
- Høj brændværdi
- Ovntørret brænde
- Afhentet eller leveret

# 70 152 152

...Døgnnet rundt



HP-Kvalitet™  
Brænder bare bedre



Statoil BioEnergi

<b>Svendsen Janne</b> , rentier, Kildeofto 16	48 21 14 17
- Janne, radiograf, Krohaven 5	
- Jon P., Hovedvejen 2A	
- Karin H., ekspeditrice, Tammosevej 80	48 21 07 32
- Kasper Ø., Tammosevej 80	48 21 07 32
- Kirsten B., sygehjælper, Krogvej 18A	48 28 90 02
- Martin Ø., Tammosevej 80	48 21 07 32
- Nick I., chauffør, Borupvej 82A	48 28 81 36
- Niels H., tømrersvend, Borupvej 56	48 21 07 32
- Per B., montør, Tammosevej 80	48 28 86 87
- Svend M., maler, Sølvænget 16	48 28 86 87
<b>Svensmark, Anne-Marie</b> , Lægekonsultation, Lyngs Bytorv 11, 3540 Lyngs	48 18 70 05
<b>Svensson Bjarne I.</b> , Baunetofte 23	48 28 44 32
<b>Süßbiller Mine</b> , Holmegårdsparken 50	
<b>Sylvest Jette B.</b> , overass, Kildevænget 44	48 21 00 77
- Simon, tømrersvend, Lindevej 9	48 28 82 05
<b>Synoptik Hørcender</b> , Slotsgade 22, 3400 Hillerød	48 26 09 35
<b>7'eren, SFO</b> , Skolevej 7, Meløse	48 27 22 00
<b>Sæderberg, Jens Otto</b> , Lægekonsultation, Helsingørsgade 54 C, 3400 Hillerød	48 26 80 51
<b>Sædring, Marianne</b> , Lægekonsultation, Markedsstræde 10, 1., 3400 Hillerød	48 26 15 16
<b>Sønderby Carsten</b> , Krohaven 2	86 26 21 51
- Heidi, skoleelev, Krohaven 2	86 26 21 51
<b>Søndergaard, Dorte</b> , Lægekonsultation, Slangergade 16 D, 3400 Hillerød	48 22 10 32
<b>Søndergaard Jens I. P.</b> , telefonarb, Strøvej 98	
<b>Sønnicksen Vivian</b> , Jægerbakken 3	48 28 81 82
<b>Sørensen Anders</b> , Gadekærsvvej 3A	48 21 94 22
- Anders C. F., søkø, Tammosevej 78	48 21 04 07
- Anders K., ekspeditrice, Tammosevej 2	48 21 06 26
- Ann-Mari M., ekspeditrice, Månevænget 2	48 28 92 50
- Anna-Lise K., pakke dame, Egholm 6	48 27 83 84
- Anne F., rekt tegner, Kildeulunden 43	48 21 20 01
- Anne M., Rosenalle 47	48 28 82 85
- Anne M. K., Kildevænget 20	48 21 06 29
- Annette T., Rosenalle 24	45 81 74 04
- Arne J., graver, Strøvej 36	48 28 82 98
- Barbara L., Hovedvejen 6	
- Bente, Solparken 5	48 21 01 04
- Betina, køk, Tammosevej 78	48 21 04 07
- Birger V., togfører, Tammosevej 1	48 21 29 30
- Bo F., Månevænget 33	48 28 45 04
- Bodil I., konstruktør, Langebjergvej 13	
- Brian B., Nyej 45	
- Carl J., gårdejer, Rosenalle 6	48 28 80 83
- Charlotte, Krohaven 4	48 21 22 30
- Charlotte V., Tammosevej 1	48 21 29 30
- Christian S., Baunehøj 5	48 21 81 13

<b>Sørensen Claus H.</b> , Birkevej 98	48 28 91 00
- Doris S., reng ass, Dyrulunden 63	48 28 87 77
- Else, Hovedvejen 50	48 27 87 72
- Erik, direktør, Solparken 5	48 21 01 04
- Erik, postbud, Strøvej 75	48 27 98 17
- Erik S., formand, Hovedgaden 21	48 28 87 51
- Esther, assistent, Rosenalle 48	48 28 80 04
- Hanne, assistent, Månevænget 33	48 28 45 04
- Hans K., ingeniør, Grøstøvej 8A	48 28 87 75
- Heidi A. E., Bremertofte 10	48 28 89 39
- Helge B., regnskabsass, Brogårdsvej 2	48 21 06 26
- Helle L., kokkelev, Tvedsvej 12	48 21 07 82
- Henning, frisarmester, Hovedvejen 21A	48 27 85 97
- Henning W., oversergent, Amtsvejen 87	48 21 22 69
- Inge L., Hovedvejen 21A	48 27 85 97
- Inger-Marie, kontorass, Kurreholmvej 11	48 27 86 71
- Jan O., tømrer, Kurreholmvej 34	
- Jette J. N., kontorass, Stjernevænget 2	48 28 83 76
- Johnny W., befalingsmd, Baunetofte 2	48 28 42 15
- Jonas B., Baunetofte 1	48 28 88 19
- Jytte H., ekspeditrice, Stjernevænget 1	48 28 87 62
- K. E., gårdejer, Rosenalle 48	48 28 80 04
- Kim, elektriker, Løngangen 3	48 27 86 49
- Kirsten L., økonomass, Grøstøvej 8A	48 28 87 75
- Kirsten S., overkonstab, Kildevænget 7	48 21 21 00
- Kjeld P., værkstøjsmag, Kurreholmvej 11	48 27 86 71
- Knud T., torveinsp, Hovedvejen 50	48 27 87 72
- Kristian K., Fællegårdsvej 9	48 21 05 96
- Laila B., social- og s, Baunetofte 1	48 28 88 19
- Lena H., Harløsevej 22F	48 28 40 12
- Lisa, butiksass, Tammosevej 1	48 21 29 30
- Lisbeth R., forrett best, Krogvej 1E	48 21 11 04
- Lise K., sygehjælper, Brogårdsvej 2	48 21 06 26
- Liselotte K., Baunetofte 2	48 28 42 15
- Lone T., plejemedhj, Smedevej 16B	48 28 84 14
- Marianne, Vinkevej 2	48 21 10 40
- Marianne H., konsulent, Præstehøjvej 6	48 28 82 80
- Niels H., lic agro, Dyrulunden 1	48 28 88 58
- Ole, mekaniker, Vinkevej 2	48 21 10 40
- Ole A., Hovedgaden 43	
- Ove C., kontorleder, Baunetofte 1	48 28 88 19
- Ove G., jog b arb, Birkevej 27	48 28 80 84
- Peder V., blikkenslmst, Stjernevænget 2	48 28 83 76
- Peter, Bremertofte 10	48 28 89 39
- Peter M., Fællegårdsvej 3	48 28 84 98
- Pia E., socialpædagog, Kurreholmvej 34	
- Poul-Erik S., landbr mest, Baunetofte 29	
- Rene A., lærer, Hovedvejen 6	
- Robert, sælger, Kildevænget 7	48 21 21 00
- Sarah, Kildemosevej 16	
- Sebastian R., Byvej 15A	32 84 29 91
- Steen R., spareks ass, Månevænget 2	48 28 92 50
- Susanne R. H., Hasevej 4	48 21 07 07
- Tomas G., akademiing, Hasevej 4	48 21 07 07
- Tony V., Tammosevej 1	48 21 29 30
- Torben F., salgskons, Smedevej 16B	48 28 84 14
- Vera, kontorass, Brogårdsvej 3	
- Vicki, Gadekærsvvej 3A	48 21 94 22
<b>Søs, Salon</b> , Hovedgaden 26, 3310 Ølsted	47 74 96 60
<b>Søstrup Bjarke</b> , Smedevej 10	
<b>Saaby Steen</b> , malermester, Borupvej 28	



<b>Tamer Frederik Aa.</b> , Strødet 4	
- Per C., Strødet 1	48 28 85 81
- Preben, bestyrer, Kildeofto 28	
<b>Tandklinikken Engshavsroden</b> , Skolevej 1, 3300 Frederiksberg	47 72 09 18
<b>Tang-Holbek Kirsten B.</b> , sekretær, Amalievej 11	48 27 82 53
<b>Tange-Jensen Alex</b> , Bremertofte 19	
- Pia, Bremertofte 19	
<b>Tanghøj-Andersen Lisbeth T.</b> , kontorass, Byvej 23A	48 24 68 77
- Rubin, stationsbetj, Byvej 23A	48 24 68 77
<b>Tarkiainen Ulla L.</b> , soc pædagog, Markebækvej 15	48 28 44 81
<b>Tarstrup Dorrit B. W.</b> , Møllersvej 5	48 21 09 36
- Mads, civiling, Møllersvej 5	48 21 09 36
<b>Tecza Gitte</b> , driftspln, Strøbjergvej 27B	48 28 40 36
<b>Tejrn Helle</b> , kontorass, Solparken 22	48 21 05 99
<b>Telegrafregimenternes Soldaterforening Nordsjællands afd.</b> , Lindehøj 112, 2990 Nivå	49 14 22 75
<b>Terkelsen Grethe R.</b> , Arresgårdsvej 8	48 21 21 79
- Jesper K., Arresgårdsvej 8	48 21 21 79
<b>Thane Jette</b> , bogholder, Krogvej 13	48 28 90 42
<b>Thein, Christina</b> , Lægekonsultation, Markedsstræde 10, 1., 3400 Hillerød	48 26 15 16
<b>Theisen Anders M.</b> , Skåret 1	44 49 17 71
- Lise, Skåret 1	44 49 17 71
<b>Therkildsen Lene</b> , Rosenalle 54	48 21 17 22
<b>Thers Jesper U.</b> , Hasevej 10	
<b>Thestrup Erling</b> , Strållillevej 12, Strållille	48 21 80 50
<b>Thestrup Erling</b> , murerarbmd, Strållillevej 12	48 21 80 50
<b>Thillemann Brian</b> , Stationsvej 15	
- Jan, blikkensl, Borupvej 59	48 28 89 60
- Line D. U., Arresvej 3	48 27 80 82
- Lone A., kontorass, Borupvej 59	48 28 89 60
- Poul A., Arresvej 3	48 27 80 82
<b>Thingbo Daisy R.</b> , Jægerbakken 11	48 28 44 94
<b>Thoft Christian T.</b> , Bremerholmen 34A	43 40 45 46
- Lene K., Bremerholmen 34A	43 40 45 46
<b>Thomsen Andre T.</b> , revisor, Månevænget 25	48 28 96 60

<b>Thomsen Annette</b> , Gersøhaven 59	32 84 29 60
- Christina B., Bolandsvej 10	48 21 26 69
- Claus N., Gersøhaven 59	32 84 29 60
- Connie A., isenkørmer, Borupvej 28	48 28 91 97
- Dina W. S., Plantagevej 3	
- Else M. J., civiløkonom, Strøvej 94	48 28 81 46
- Esther, overass, Harløsevej 11	48 28 48 00
- Ghita S., kontorass, Mellosevej 33	48 28 84 45
- Gunnar, chauffør, Harløsevej 32	48 28 90 97
- Hanne M., kontorass, Baunehøj 13	48 28 48 00
- Hans H., ekspeditør, Baunetofte 24	48 28 48 00
- Jørgen D., landpostbud, Mellosevej 33	48 21 08 08
- Lise, Kildeofto 28	48 28 81 46
- Michael, søgnepræst, Harløsevej 11	48 28 47 21
- Michael B., Bremertofte 2	48 28 48 00
- Mikael, Borupvej 18A	48 28 90 97
- Milan D., Mellosevej 33	48 21 08 08
- Mådie E., prokurist, Baunetofte 24	48 28 84 45
- Nimand E., overportør, Kildeofto 30	48 28 90 15
- Norma, sygehjælper, Harløsevej 32	47 74 85 22
- Orla B. L., Rosenalle 35	48 28 90 97
- Steen, arbejdsmand, Birkevej 13	48 28 82 27
- Søren, sen sergent, Amtsvejen 21	47 74 85 22
<b>Thorsen Søren</b> , Dyrulunden 41	48 21 91 98
<b>Thorsgaard Lea H.</b> , Hvillegårdsparken 20	
- Pia, dagli moder, Hvillegårdsparken 20	
<b>Thrane ApS, Malerfirmaet Bent</b> , Strøbjergvej 9, Sigerslevstov	48 28 91 30
<b>Thrane Bent</b> , maler, Strøbjergvej 9	48 28 91 30
- Heidi, Bremertofte 2	
- Leni R., Strøbjergvej 9	48 28 91 30
<b>Thryse Anders K.</b> , Kildevænget 21	48 21 22 03
- Jette K., centralass, Kildevænget 21	48 21 22 03
- Per, vs-install., Kildevænget 21	48 21 22 03
<b>Thygesen Jane S.</b> , ekspeditrice, Markebækvej 1	
<b>Thysoidea (Støkkittapatierne)</b> , Landsforeningen, Strandkrogen 4 A, Kulluse, 3630 Jægerspris	70 26 03 70
<b>Timmermann Helge</b> , direktør, Solparken 30	48 21 04 42
- Inge, assistent, Solparken 30	48 21 04 42
<b>Tingleff Karin D.</b> , assistent, Baunetofte 35	
<b>Tinning Flemming V.</b> , trafikfunkt, Strøvej 21	48 28 87 27
- Mads C. V., Strøvej 21	48 28 87 27
- Ulla L., chauffør, Strøvej 21	48 28 87 27
<b>Tirsdal Helen B. B.</b> , Anemonevej 6	
- Henrik M., Anemonevej 6	
<b>Toft Lasse</b> , Dyrulunden 53	
<b>Toft Thomas F.</b> , Holmegårdsvænget 2, 3400 Hillerød	48 71 88 98
<b>ToldSkat, Region Hillerød</b> , Gefionsvej 6 C, 3400 Hillerød	72 37 20 00
<b>Tollefson Jacqueline M.</b> , Markebækvej 1	48 28 91 07
<b>12'eren, SFO</b> , Nygade 12	48 27 21 21
<b>Tolverson Christine L.</b> , Holmegårdsparken 42	48 21 26 96
- Jakob R., Gersøhaven 47	
- Per R., mekaniker, Holmegårdsparken 42	48 21 26 96
<b>Tommys Auto-Center ApS</b> , Industrivej 6	48 28 85 44
<b>Topholm Ejnar</b> , bygn konstr, Hovedgaden 48	48 28 85 75
- Kate S., Hovedgaden 48	48 28 85 75
<b>Tormann Hanne P.</b> , Borupvej 55	
<b>Trappemanden</b> , Holmegårdsvænget 1, St. Lyngby	48 21 06 61
<b>TRASBO A/S</b> , Jernager 9, 4050 Skibby	47 52 74 35
<b>3F Frederiksberg</b> , Milnersvej 41 D, 3400 Hillerød	70 30 08 08
<b>Tripp, John</b> , Lægekonsultation, Færgparken 20, 3600 Frederiksund	47 31 03 47
<b>Troelsen Lars V.</b> , smed, Sølvvej 56	
<b>Trolle Torsten I.</b> , bankfuldm, Holmegårdsparken 41	48 21 26 12
<b>Tschambery Xavier S.</b> , Østervej 13	
<b>Tuschindryd Blomster- og gaver</b> , Hovedgaden 6 D	48 21 21 60
<b>Tækker René</b> , Månevænget 31	
<b>Tøffner-Clausen Tine</b> , Borupvej 40	
<b>Tømming Helle</b> , Skævingevej 6	48 21 01 93
- Søren Aa., lærer, Skævingevej 6	48 21 01 93
<b>Tarslev-Thomsen Jesper</b> , Lille Lyngbyvej 27	32 96 19 73
- Marie J., Lille Lyngbyvej 27	32 96 19 73
<b>Taarwag Greta L.</b> , Bolandsvej 38	48 21 05 10
- Grethe L., Harløsevej 4	48 28 82 52
- Johnny, arbejdsmand, Harløsevej 4	48 28 82 52
- Louisa, Hovedgaden 54	48 28 86 17
- Peer C., arbejdsmand, Hovedgaden 11A	48 28 81 92
<b>Udsen Jacob W.</b> , Krogvej 16	
<b>U.K. Malerfirma</b> , Sportsvej 2	28 12 79 62
<b>Uddrændt Bjarne</b> , komms, Tammosevej 46	48 21 00 67
- Jesper, Tammosevej 46	48 21 00 67
- Stine K., Nygade 9	38 10 70 46
<b>Ullwemann-Larsø Anita K.</b> , kontorass, Tammosevej 42	48 21 04 62
<b>Unger Gerda S.</b> , ekspeditrice, Gørløseparken 10	
<b>Ungermand Carsten W.</b> , Smedevej 3	48 28 82 02
- Charlotte, Smedevej 3	48 28 82 02
<b>Uniq-Import</b> , Strållillevej 5, Strållille	48 28 94 60
<b>Unisensor A/S</b> , Evingvej 37	48 27 92 10
<b>UU-Center Midt Nordsjælland (Ungdommens Uddannelsesvejledning)</b> , Nordre Jernbanevej 6, 3400 Hillerød	48 20 74 40





**V** www.eniro.dk

Vagner Charlotte F., Meløsevej 6  
 Valter Denise F., Gammel Engvej 6B 48 27 94 63  
 Valter, Malerirmaet Martin, Gammel Engvej 6 B 48 27 94 63  
 Valter Martin N., Gammel Engvej 6B 48 27 94 63  
 Valvik Martin C., Kurreholmvej 24 48 27 87 21  
 - Morten P., Kurreholmvej 24 48 27 87 21  
 - Sten, civilekonom, Kurreholmvej 24 48 27 87 21  
 Vandborg Leon V., Industrivænget 15 48 21 11 83  
 - Teddy A. V., Industrivænget 15 48 21 16 84  
 Vandborg Trading, Industrivænget 15, Meløse 48 21 11 83  
 Vandborg Zita M., vognmand, Industrivænget 15 48 21 17 83  
 Vangbæk Hanne, regnskabsche, Toftevangen 4  
 Vasikonis Evaldas, Lille Havelsevej 6  
 Vedel Astrid T., sekretær, Strøvej 45 48 21 80 97  
 Vedsegaard Tove B., Amalievej 29 48 21 87 05

**Vejb Cementstøberi**, Møngevej 13, 3210 Vejby 48 70 61 35

Veje Marianne V., Viovej 3 48 26 94 40  
 - Martin, Viovej 3 48 26 94 40

**Veldhuis** Janiko, Regnholmvej 3A  
 Venstre i Skævinge Kommune, Lille Havelsevej 14, Strølle 48 28 80 22

**Vest** Wickie T., Bolandsvej 13  
 Vestergård Anette, Fruervej 11 48 28 81 08

**Vestergaard Børge**, fuldmægtig, Strøvej 56 48 28 81 08  
 - Grete, sognepræst, Strøvej 56 48 28 81 08  
 - Maj-Britt, Kildelunden 39 32 58 07 65

- Maria M., Strøvej 62  
 - Martin, Kildelunden 39 32 58 07 65

**I/S Vesterbrænding**, Ejby Mosevej 219, 2600 Glostrup 44 85 70 00

**Vesth Henning B.**, Krogvej 7 48 21 80 90  
 - Kim T., Erantisvej 6 48 21 98 99  
 - Nina, Erantisvej 6 48 21 98 99

**Vestphael Bjarne**, salgskons, Dyrelunden 29  
 - Eva Z., Kildelunden 11 48 21 11 21

- Glenn, Gadevænget 5 48 16 12 64  
 - Keld A., skoleelev, Gadevænget 5 48 16 12 64

**Vigh Aye L.**, sygeplejeste, Hovedgaden 16A 48 28 81 07  
 - Kasper E., Hovedgaden 16A 48 28 81 07

**Vigh, Kurt**, Lægekonsultation, Hovedgaden 16 A 48 28 81 07

**Vigh Kurt E.**, læge, Hovedgaden 16A 48 28 81 07

**Vilhelmsen Børge R.**, arbejdsmand, Krogvej 17 48 28 80 76  
 - Kirsten, sælger, Toftevangen 15 48 28 88 83  
 - Torben R., chauffør, Toftevangen 15 48 28 88 83

**Villadsen Biler I/S, Claus**, Industrimarken 1, 3200 Frederiksø 47 98 88 90

**Villumens Claus**, Gersøhaven 63 48 26 40 76  
 - Tina, Gersøhaven 63 48 26 40 76

**Vincenzen Nina**, Nygade 4 48 23 48 22  
 - Nina, Solvej 68 44 94 20 32

**Vind Ann R.**, sekretær, Amalievej 3 33 93 90 61  
 - Jens E. R., Amalievej 3 33 93 90 61

**Vinder Annette L.**, kontorass, Gadevænget 13 48 28 80 95  
 - Johannes, mekaniker, Gadevænget 13 48 28 80 95

**Vinhot**, Nygade 4 48 22 15 23  
 - Vinterberg Joachim F., Byvej 32 48 35 55 45

**Vinther Annelise K.**, sygemedhj, Engvej 28 48 27 81 45  
 - John, kok, Dyrelunden 18 48 28 84 97  
 - Ole, malersvend, Engvej 28 48 27 81 45  
 - Susanne, kontorass, Dyrelunden 18 48 28 84 97

**Vip Bageriet**, Valundsvej 16, 3400 Hillerød 48 24 67 69

**Visnek Janne L.**, regnskabsass, Langebjergvej 6 48 27 90 10  
 - Pierre B., assistent, Langebjergvej 6 48 27 90 10

**Vissing Charlotte**, Rosenalle 57

**Vizel Jacob**, lokfører, Birkevej 29

**Vogelius Asta T.**, hulkortass, Strøvej 48 48 28 85 77  
 - Lone P., Amsvejen 80B 48 28 85 77  
 - René S. S., Amsvejen 80B 48 28 85 77  
 - Stephan S., forpagter, Strøvej 48 48 28 85 77

**Volhøj Jens C.**, Gersøhaven 41 40 57 73 35

**Volvo Terrænklub Danmark**, Strøvej 81, Strø 40 57 73 35

**Vork Merethe**, lærer, Tvedsøvej 26 48 21 09 29

**VUC Nordsjælland**, Milnersvej 40, 3400 Hillerød 48 20 16 00

**Vuust Jacob L.**, Dyrelunden 23 48 27 77 78  
 - Ulla L., Dyrelunden 23 48 27 77 78

**W** www.eniro.dk

**Wagner Alice S.**, bankass, Rosenalle 20 45 81 04 70  
 - Hugo F., lagerass, Rosenalle 20 45 81 04 70  
 - Richard, teglbrænder, Harløsevej 24A 31 36 45 27 37

**Wanner Kim**, Solvej 64 36 45 27 37  
 - Lisbeth B. T., korresp, Solvej 64 36 45 27 37  
 - Monika I., Solvej 64 36 45 27 37

**Watson Janus**, Borupvej 30

**Way Jerome C.**, salgskons, Tvedsøvej 12

**Wederkinch Hjarne H.**, maskintekn, Borupvej 34 48 28 99 80  
 - Wegener Karsten, adjunkt, Kildevænget 30 48 28 98 02

**Wegman Louise**, Lægekonsultation, Nordstensvej 2, 3400 Hillerød 48 26 80 20

**Weirum Rosa A.**, stud mag, Store Lyngbyvej 30 48 21 10 45

**Wendelboe Ingrid E.**, ald chef, Kildetoften 60 48 21 05 07

**Wendrich Martin**, Gadevænget 15 48 28 96 28  
 - Mette, Gadevænget 15 48 28 96 28

**Wendt Pernille**, Krogvej 7

**Wenning Fanny M. H.**, Arresøgårdsvej 7 48 21 06 85  
 - Svend, bager, Arresøgårdsvej 7 48 21 06 85

**Wessberg Jan**, Borupvej 15 48 27 74 98  
 - Kirstine, sygehjælper, Sportsvej 6 48 28 90 92

**Westermann Lars**, tekniker, Krohøven 1 48 21 12 41  
 - Lilla, kontorassistent, Krohøven 1 48 21 12 41

**Whaibi Rania M. A.**, Hovedgaden 9 1

**Widing Dan**, inspektør, Amalievej 23 48 27 82 24  
 - Kirsten R., kontorass, Amalievej 23 48 27 82 24

**Wienberg Kirsten**, sygehjælper, Gørløseparken 3 48 27 91 15  
 - Wilhelmsen Lis K., Bremerholmen 36 44 91 92 15

**Wilens Lars**, Gersøhaven 3

**Will Camilla P.**, Borupvej 30

**Willadsen Rico S.**, Vinkelvænget 16 48 21 94 11  
 - Willem Inge L., Hovedvejen 43 48 27 83 99

**Willer Susanne**, kontorass, Jægerbakken 5 47 38 76 16  
 - Tomas, blikkens, Jægerbakken 5 47 38 76 16

**Willer's Varmeservice**, Jægerbakken 5, Sigerslevester 47 38 76 16

**Williams Bitten**, børneh lærer, Skovbakkevej 9 48 28 83 59  
 - Stanley E. C., ald leder, Egholm 4 48 27 85 47

**Willumsen Birgit K.**, Lille Havelsevej 14  
 - Gitte R. E., Strøvej 17 48 28 80 05  
 - Henrik, Strøvej 17 48 28 80 05  
 - Niels, Lille Havelsevej 14 48 28 98 92

**Wilmerskov Christian H.**, Stråbjergvej 3 48 28 98 92  
 - Hans H., sen sergent, Stråbjergvej 3 48 28 98 92

- Randi, dameskrædder, Stråbjergvej 3 48 28 98 92

**Wilson Helle**, kontrolever, Krohøven 3 48 21 29 83  
 - Inge A. B., dagl mod, Borupvej 12 48 28 88 84  
 - Michael A., Krohøven 3 48 21 29 83

**Winslaw Jørgen**, tømmer, Tammosevej 15

**Winther Christian**, Solvej 54 48 21 15 15  
 - Helle, revisorass, Baunehøjen 49 48 28 41 41

**Winther Søren**, Lægekonsultation, Valseværksgade 4, 3300 Frederiksø 47 72 01 60

**Witt Søren**, Slangerupvej 7

**Wittenwiler Anders W.**, Langelinievej 6 48 28 89 68  
 - Lise-Lotte, ekspedient, Langelinievej 6 48 28 89 68

**Witzke Peter**, stud ing, Månevænget 21 48 28 49 48  
 - Susanne, Månevænget 21 48 28 49 48

**Wiuff Jeanette**, Hovedvejen 36  
 - Niels E., Hovedvejen 36 48 21 10 60

**Wolf Mette M.**, laborant, Bolandsvej 32B 35 85 00 25  
 - Wolff Karen, Kildelunden 10 48 18 31 33

**Wolsted Christina L.**, Stråbjergvej 24 48 21 00 03  
 - Worm Dorthe, Tammosevej 50 48 21 00 03

- Jørgen, salgssig, Hvilegårdsparke 28 48 21 00 03  
 - Peter S., chauffør, Tammosevej 50 48 21 00 03

**Wridt Jacob**, Poppelvej 8 48 28 86 81  
 - Lise, omsorgsass, Poppelvej 8 48 28 86 81

- Pernille, Poppelvej 8 48 28 86 81  
 - Svend, snedkervend, Poppelvej 8 48 28 86 81

**Wurst Gitte**, ekspedient, Strøvej 6 44 58 37 26  
 - Rainer M., Strøvej 6 44 58 37 26

**Würgler-Hansen Henrik A.**, Kildelunden 18 47 38 07 85  
 - Lisbeth S., Kildelunden 18 47 38 07 85

**Wähler Hanne R.**, Egestedvej 5 48 28 80 17  
 - Richard, elektriker, Egestedvej 5 48 28 80 17

**Wöhliche Frank**, Smedevej 15 48 28 48 49  
 - Aase, Smedevej 15 48 28 48 49

**Waarst Helle S. R.**, Baunetoften 34 44 44 29 83

**Y** www.eniro.dk

**Yakoob Anwar T.**, Hovedvejen 44 1 48 27 85 82

**Ynill Margit**, Bolandsvej 14 48 21 02 62  
 - Max H., teknisk kons, Bolandsvej 14 48 21 02 62

**Younis Muna T.**, Hovedvejen 38A 48 21 27 31  
 - Yousef Saad W., Hovedvejen 44 48 21 92 30

**Yücel Bilal**, Hovedvejen 4  
 - Mehmet, arbejdsmand, Hovedvejen 4

**Z** www.eniro.dk

**Zabihi Mohamed**, Skolevej 4

**Zachariassen Charlotte P. A.**, akupunktør, Strøllevej 4 48 28 85 72

**Zaher Wassim F.**, Slangerupvej 10

**Zallner Lotte**, Jernvedvej 1

**van Zaane Anne-Sofie**, stud psych, Slangerupvej 7 48 28 81 09

**Æ** www.eniro.dk

*ÆldreSagen, Skævinge Bridgeklub*, Lille Lyngbyvej 9, Lille Lyngby 48 21 09 88

**Ø** www.eniro.dk

**Økoland**, Lystrupvej 20 48 27 84 09

**Ølsted Liftudlejning**, Gydebakken 27 - 29, 3310 Ølsted 47 74 93 50

**Ølsted Lys**, Månevæj 1, 3310 Ølsted 47 74 91 80

*Ønskelønden Forening*, Havagervej 19 C, 8420 Knebel 20 83 09 06

**Ørum Elna**, Harløsevej 24A 31 48 28 41 69

**Østbyens Zonerterapi**, Skovledet 17, 3400 Hillerød 48 24 50 72

**Øster Maria**, Løngangen 1 48 21 93 50

**Østerby Hans L.**, vagtbetjent, Kurreholmvej 9

**Østergaard Jørgen**, keramikler, Hovedgaden 50 48 28 82 25  
 - Mads, Møllersvej 3 48 28 82 25  
 - Morten L., Strøvej 93 48 28 82 25

- Nanna M. G., keramikler, Hovedgaden 50 48 28 82 25  
**Østerhaab Ellen B.**, pædagog, Strøbjergvej 26 48 28 99 19

**Østermand Flemming**, Byvej 18 1 48 28 99 19

**Å** www.eniro.dk

**Aabech Nina**, skoleelev, Vinkelvænget 9 48 28 81 42

**Aaberg Birgit**, overtrafikass, Hvilegårdsparke 36 48 28 81 42  
 - Jan, kontorpakmt, Hvilegårdsparke 36 48 28 81 42

**Aagaard Bo**, sparekass, Egestedvej 7 48 28 99 10

**Aagaard Boglerting**, Egestedvej 7, St. Lyngby 48 28 99 10

**Aagaard Dorte H.**, Egestedvej 7 48 28 99 10  
 - Hans J., tegner, Skovbrynet 2C 47 74 92 15  
 - Merete, pædagog, Skovbrynet 2C 47 77 73 13

**Aakjærsgaards Bed and Breakfast**, Åkærvej 4 48 27 84 81

**Aarup Anita C. V.**, Industrivænget 9 45 41 36 07  
 - Johannes V., direktør, Industrivænget 9 45 41 36 07  
 - Mads A., Nyvej 22 97 41 14 62  
 - Scheilla, Nyvej 22 97 41 14 62

# Svømmehal?



[www.eniro.dk](http://www.eniro.dk)

**Find firmaer, find personer,  
find steder, find svar, find vej.**

 **ENIRO**  
Find it easy



# Adresser

Alfabetisk oversigt over gader og veje med borgere, firmaer, institutioner, skoler m.m.

Find adresser på alle borgere i Danmark på [www.eniro.dk](http://www.eniro.dk)

## Amalievej

### 3330 Gørlese

#### Kort: 3 B3

1 Jørgensen F.	48 27 87 91
2 Larsen C.	48 27 87 91
Nielsen M.	48 27 87 91
3 Vind J./A.	33 93 90 61
4 Hemmingsen A.	48 21 26 01
5 Palming N.	48 27 83 74
6 Rasmussen M./J.	48 27 70 15
7 Kristensen L.	
Olsen J.	
8 Christiansen L.	45 82 24 14
Kjær P.	45 82 24 14
9 Hyldig G.	48 27 72 05
Ringsing C.	48 27 72 05
10 Johansen M./A.	48 27 84 61
11 Jensen U.	48 27 82 53
Tang-Holbek K.	48 27 82 53
12 Jacobsen J.	48 27 79 10
13 Jørgensen G./A.	48 27 77 65
14 Bausgaard P./H.	48 27 81 82
15 Nielsen R./K./H.	48 27 86 42
16 Kjer G./C.	48 27 88 10
17 Mathiesen J.	48 27 83 19
18 Jørgensen O./L.	48 21 99 55
19 Kristensen E./B.	48 27 88 13
20 Hansen K./B.	48 27 81 78
21 Olsen M.	48 27 81 70
22 Jacobsen J./F.	48 27 84 76
23 Widrig K./D.	48 27 82 24
24 Mobro D./B.	48 27 84 28
25 Andersen A.	48 27 81 19
26 Elgstrøm H.	
Elgstrøm M.	
27 Olsen J.	
28 Hansen S./B.	48 27 86 01
29 Mortensen B.	
Vedsgaard T.	48 27 93 05
30 Christensen L.	
Christensen M.	

## Amtsvejen

1-21 3310 Østved

2-18 3310 Østved

72-90 3320 Skævinge

79-111 3320 Skævinge

113-113 3400 Hillerød

Kort: 1 B2, 4 A2-D1, 5 A-D2

2 Kasøgården, Motionscentret	47 74 80 06
Cubbin P./J.	47 74 80 06
3 Larsen T.	47 74 80 42
Laursen K.	47 79 09 73
Rønne B.	
5 Grindler Pumper Aps	38 79 30 68
Schmidt P./P.	47 77 67 67
9 Morsing J./B.	47 74 87 37
10 Schouenborg O./K./D.	47 74 83 72
13 Arnesø Begravelsesforretning	47 74 99 00
Jensen M.	
14 Christensen A.	
Fisker S.	47 74 94 71
15 Andersen M.	23 74 68 18
16 Holm J.	
Jensen S.	47 74 95 12
17 Egelund, Jørgen	47 79 08 90
Nielsen J./D.	47 79 08 90
19 Hansen L./J.	47 77 76 48
21 Christiansen H.	
Thomsen S.	47 74 85 22
72 Nielsen D./E.	48 21 02 42
74 Lundqvist M.	
75 Nielsen L./K./A.	48 21 02 69
81 Hansen G.	
Kragh N.	
82 Egholm Dentallaboratorie	60 15 08 51

82 Bukholt R./C.	48 21 21 02
83 Hansen J.	48 21 07 43
Keck L.	48 21 07 43
84 Pedersen S./K./J.	48 21 03 32
85 Nielsen L./K.	48 21 00 13
86 Vogelius L.	
Vogelius R.	
87 Melise Bus	48 21 24 69
Sachmann F.	
Sørensen H.	48 21 22 69
88 Bramlev V./S.	48 21 00 70
90 Petersen J.	48 21 03 55
97 Nielsen K.	48 21 22 91
Geisler F.	
Nielsen A.	48 21 20 51
107 Leidesdorff N.	
Pedersen H.	48 21 01 47
107A Nielsen P./A.	48 21 02 18
109 Nielsen L./T.	48 21 03 76
Nørbak J.	
111 Rasmussen D./B.	48 21 26 14
113 Grønbech El	40 14 96 54
Grønbech V./T.	48 21 03 50

## Anemonevej

### 3330 Gørlese

#### Kort: 3 C3

1 Halberg P./A.	48 27 87 99
2 East-Tech Data	48 27 89 98
Holck M./J.	48 27 85 38
3 Andersen T./P.	48 27 80 96
4 Jørgensen K./H.	48 27 80 54
5 Rasmussen L.	48 27 86 74
Recke von Der H.	48 27 86 74
6 Tirsdal H.	
Tirsdal H.	
7 Enggren P./K.	48 27 86 04
8 Nielsen L./E.	48 27 85 52
9 Kjarulff-Jørgensen L./K.	48 27 80 43
10 PH & H	48 27 92 37
Porsgaard M./K.	48 27 92 37
12 Jørgensen J./A.	48 27 88 64
14 Nielsen G.	
Rasmussen L.	48 21 94 44

## Arresøgårdsvej

### 3320 Skævinge

#### Kort: 4 B2-C

2 Colson J.	
3 Hansen J.	
Jørgensen T.	48 21 15 74
4 Marbussen L./H.	48 21 04 40
6 Klitgaard K.	48 21 19 98
7 Wenning S./F.	48 21 06 85
8 Terkelsen J./G.	48 21 21 79
9 Curtis E.	48 21 13 43
11 Curtis C.	48 21 70 28

## Arresøvej

### 3310 Østved

#### Kort: 1 A2-3

1 Olesen B.	47 74 94 67
2 Nielsens Transport, Erik	47 74 86 16
Nielsen S./L./E.	47 74 86 16
3 PT Entreprise	48 27 80 82
Thillemann P./L.	48 27 80 82
5 Larsen O.	
Madsen H.	48 24 67 61
6 Hansen-Jacobsen C./A.	49 14 19 96
7 Nielsen E.	47 74 95 03
8 Christensen A.	47 74 94 00
Jensen H.	47 74 94 00
9 Heinrichsen R./J.	47 79 07 11

## Bakkegårdsvej

### 3330 Gørlese

#### Kort: 3 B2

1 Halgaard J.	48 27 89 02
Langrind T.	48 27 89 02
2 Halgaard K.	48 27 82 49
3 Bartels K./J.	48 27 71 09
4 Birkeby, Tømrefirmaet	48 27 92 42
Birkmand N./K.	48 27 92 32

## Baunedalen

### 3320 Skævinge

#### Kort: 2 D1

1 Alanin M./K.	48 28 88 22
2 Holst J./H.	48 21 80 03
3 Dich P./L.	48 28 40 04
4 Scheibel H.	
Scheibel M.	48 28 40 18
5 Madsen J./A.	48 28 44 46
6 Nielsen L.	
Nielsen V.	
7 Investeringsspejle	48 28 41 44
Andersen M./J.	48 28 96 48
8 Jørgensen M./L./J.	48 28 91 03
9 Danelite H.	48 28 43 09
Pedersen H.	
10 Jensen J./B.	48 28 92 70
11 Lerke L./H.	48 28 45 67
13 Romose P./H.	48 28 49 59

## Baunehøjnen

### 3320 Skævinge

#### Kort: 2 D1

1 Hede L.	
2 Jensen L./A.	48 28 84 76
3 Berg K./H.	48 28 92 96
4 Madsen D./B.	48 28 85 83
5 Kunak G.	
Sørensen C.	48 21 81 13
6 Lohmann P.	48 28 89 83
7 von Benzton H.	48 28 41 22
9 Olsen E.	48 28 84 85
10 Hansen S./M./M./H.	48 28 80 91
11 Kjar R./C.	35 26 34 36
12 Larsen R./J.	48 26 70 36
13 Pedersen S.	48 28 91 96
Thomsen H.	
14 Jensen P.	48 28 89 37
16 Hautop P./J.	48 28 94 28
18 Erdmann I./H.	48 28 81 14
19 Jensen J.	48 28 93 28
20 Nielsen J.	
21 Bigler F.	
22 Erdmann R.	48 21 20 87
Pedersen C.	
24 Hansen U./K.	48 28 81 60
25 Kornum B.	
26 Abildtrup S./M.	48 28 41 02
27 Bressan A.	
Bressan G.	
28 Holm A.	48 21 98 51
29 Bruhn H.	
Schjødt H.	48 28 45 48
31 Godtfredsen S.	48 28 48 31
32 Hansen H.	
33 Hansen J.	48 21 27 05
Laursen J.	48 21 27 05
34 Hansen J.	48 28 88 81
Olsen H.	48 28 88 81
35 Bache L.	48 28 44 08
37 Herning V.	
Nielsen L.	48 28 40 39
38 Baf A.	48 21 82 18
39 Laursen J.	48 28 92 62
41 Bendtsen J.	48 28 90 91
Larsen A.	48 28 90 91
42 Møller B.	
43 Mungfeldt P./A.	48 28 92 04

44 Clausen J./Aa.	48 28 91 76
45 Hansen H.	48 23 48 38
Petersen M.	
47 Nielsen T./L.	59 51 15 14
49 Winther H.	48 28 41 41

## Baunetoften

### 3320 Skævinge

#### Kort: 2 D1

1 Sørensen O./L./J.	48 28 88 19
2 Sørensen L./J.	48 28 42 15
3 Larssen A.	
4 Hansen B.	48 28 81 89
Lydolph L.	
5 Andersen T.	48 28 40 55
6 Ravn L.	
Ravn S.	
7 Fuldbj-Olsen B.	
Fuldbj-Olsen B.	
8 BG/Marketing	48 28 83 22
Johansen B.	48 28 83 22
9 Nielsen H.	
10 Olsen L.	48 21 02 16
11 Sander T./B.	48 21 80 10
12 Munnichs S.	48 28 49 80
13 Hilde M.	
14 Madsen K.	35 42 65 58
Rastorp A.	35 42 65 58
15 Larsen J.	
Madsen D.	48 28 92 13
16 Bech N.	
17 Jensen K./J.	48 28 83 42
18 Johannesson H.	
19 Marikussen J.	48 28 82 71
Schulter P.	
20 Mathisen N.	48 28 40 52
21 Cretaigne H./C.	48 28 47 07
22 Nørskov F.	
23 Svensson B.	48 28 44 32
24 Thomsen M./H.	48 28 90 97
25 Andersen M.	
Bagge K.	
26 Larsen K.	48 28 94 40
Nielsen E.	48 28 83 94
27 Lassel A.	48 21 17 16
28 Cederquist P.	
29 Sørensen P.	20 32 59 08
30 Multi-Inspect	
Hansen J.	
Rasmussen R.	33 93 28 70
31 Olsen I.	48 28 87 88
32 Rasmussen M.	48 28 87 88
33 Laursen L./H.	48 28 91 02
34 Rasmussen J.	
Waarst H.	44 44 29 83
35 Tingleff K.	
36 Ringved M.	48 28 47 70
Sommer R.	48 28 47 70
37 Nielsen B.	48 28 84 16
38 Miksi Taj	48 27 87 18
Pontoppidan K./K.	48 28 87 38
39 Luffmann B.	
Luffmann H.	
40 Justesen J.	48 28 88 13
41 Kristiansen H.	
42 Lassen D.	48 28 48 86
43 Jensen M.	48 28 81 18
44 Andersen H.	48 28 48 14
Andersen R.	
45 Jensen P./B.	48 28 41 10
46 Pedersen V./J.	48 28 80 44
47 Melby S./P.	48 28 48 82
49 Christensen R./K./B.	48 28 90 57
50 Jensen A.	
51 Holdt J./A.	48 28 86 27
52 Bek T./M.	48 21 00 52
54 Pettersen C.	48 28 84 25

## Bellisvej

### 3330 Gørlese

#### Kort: 3 C3

4 Hansen H./A.	48 27 80 89
5 Kjeldsen B./B.	48 27 87 29
6 Bomb R.	
Bomb U.	
7 Christensen O./B.	48 27 85 89

## Birkehøjvej

### 3320 Skævinge

#### Kort: 5 C-D5

2 Lunde M./E.	48 21 08 29
3 Giesegaard - Nordsjællands ortopædiske håndtsomageri	48 21 19 10
Giese L.	
5 Olesen F./E.	48 21 01 07

## Birkevej

### 3320 Skævinge

#### Kort: 2 D1

1 Advice Com	48 28 42 34
2 Krarup M.	
3 Dam C.	
Dam P.	
5 Olesen E.	48 28 82 64
6 Jørgensen P./G.	48 28 82 33
7 Rydstrom P.	
Rydstrom V.	
9A Bruun M./H.	48 28 89 19
9B Henriksen M.	
Sørensen C.	48 28 91 00
10 Jørgensen M./L.	48 28 85 32
11 Poulsen K.	48 28 86 00
12 Jensen T.	
13 Thomsen S.	48 28 90 15
14 Bruun K./E.	48 28 87 36
15 Petersen N./Aa.	48 28 83 26
16 Bruun, Snekkerfirmaet Michael	40 19 95 28
Bruun M.	
Bruun S.	
17 Frederiksen L.	48 28 91 23
18 Lindholm P.	48 28 85 92
19 Andersen L.	
Henning P.	48 28 87 10
20 Dargis R./A.	48 28 85 98
21 Kristiansen O./A.	48 28 88 04
22 Jørgensen O./Aa.	48 28 81 58
23 Larsen S.	48 28 87 25
24 Christensen P.	48 28 82 11
25A Myrretzen, Barnehuset	48 27 20 90
25B Olesen L./J.	48 28 88 28
26 Jala Nordic.	48 21 04 39
27 Hansen H.	
Sørensen O.	48 28 80 84
29 Projra E.	
Vizel J.	
31 Karlson K./B.	48 28 83 48
35 Jensen J.	48 28 86 63
Larsen I.	
37 Meyer B.	
Scaniel-Nielsen S.	

## Bolandsvej

### 3320 Skævinge

#### Kort: 5 B2

1 Dall P./J.	48 21 06 08
2 Jacobsen N.	48 21 71 01
Lansner F.	
3 Graff-Nielsen L./H.	48 21 05 18
4 Dahl E.	48 21 08 62
5 Larsen K./J.	48 21 04 76
6 Scherlund R./M.	48 21 11 41
8 Rasmussen S./S.	48 21 77 48
9 Jensen L./A.	48 21 06 10
10 Hansen U.	

Find it easy - [www.eniro.dk](http://www.eniro.dk)

**ENIRO**

Danskernes Historie Online  
Danmarks Stigterforundersøgelse



10	Heller C.	48 21 26 69
	Thomsen C.	48 21 03 77
11	Larsen G.	48 21 06 75
12	Rasmussen J.	48 21 08 24
13	AKV Byg	48 21 08 24
	Vest V.	
14	Ynail M./M.	48 21 02 62
15	Hansen I.	48 21 04 60
16	Pedersen R./R.P.	48 21 02 28
17	Jensen K.	48 21 01 68
	Meister M.	48 21 01 68
18	Ambrosiusen L/E.	48 21 02 48
19	Märcher H./B.	48 21 04 99
20	Mogensen R./D.	48 21 04 84
21	Spanggaard S./P.	48 21 21 40
22	Andersen M.	48 21 24 01
	Peters R.	
23	Olsen S./E.	48 21 04 41
24	Dessing C.	48 21 16 08
	Karstenberg D.	48 21 16 08
25	Larsen F./C.	48 21 21 84
26	Michaelson A.	
	Michaelson C.	
28	Larsen K.	48 21 05 61
30	Jacobsen S./O./A.	48 21 10 60
32B	Jonasson L.	48 21 10 60
	Wolff M.	48 21 10 60
32C	Nielsen G.	44 48 35 01
	Pedersen G.	44 48 35 01
32D	Hansen E.	
	Iversen B.	
32E	Nielsen P.	48 25 52 64
34	Andersen G.	
	Lauren J.	48 24 83 73
36	K.T.S.	48 21 10 12
	Kirkgaard M./H.	48 21 10 12
38	Fogdal J.	48 21 05 10
	Taarvang G.	48 21 05 10
40	Belling P./B.	48 21 70 40
42	Christensen H./A.	48 21 02 22

**Borupvej**

1-69B 3320 Skævinge		
2-68 3320 Skævinge		
70-99B 3330 Gørløse		
1-99 3330 Gørløse		
Kort: 1 C4-D5, 2 C-D2, 3 B1		
1	Larsen K.	48 28 48 01
	Oehlenschläger M.	48 28 48 01
	Petersen S.	
2B	Saaby S.	
2C	Hansen T.	
2D	Krohn T.	48 26 90 95
2E	Milksa V.	
4	Broun B.	
	Broun K.	
5	Andersen M.	48 28 45 25
	Hansen A.	
6	Knudsen G.	48 28 80 83
7	Hansen H.	48 28 44 30
8	Hestehave A.	
	Hestehave S.	
9A	Hansen M./J.	38 28 08 89
9B	Hyrd-Hansen R./O.	48 28 84 94
10	Nyberg ApS, Preben	48 28 82 56
11	Jørgensen B.	
	Jørgensen J.	48 28 88 84
12	Wilson T.	48 28 82 91
13	Jensen B.	48 28 85 99
14B	Blidfeldt L./K.	48 28 87 29
15	Skævinge Installationsforretning	48 28 80 33
	Mortensen D.	48 27 74 98
	Wessberg J.	47 74 91 90
15A	Hansen L.	48 28 42 24
16	Pedersen J.	48 28 44 89
	Hansen T.	48 28 82 76
18A	Petersen M.	48 28 47 21
	Thomsen M.	48 28 83 39
19	Hansen S./H.	48 28 89 29
20	Johansen P./A.	
21	New M.	
	Pedersen M.	48 28 99 20
22	Fleron G.	48 28 82 86
23	Jensen O./L.	48 28 46 46
24	Hede H.	48 28 87 22
	Horsbøl A.	
	Jensen M.	
25	Rosenfeldt B.	48 28 81 33
26	Madsen H./A.	48 28 70 80
27	Olsen I./J.	48 28 47 80
28	Krogsh S.	48 28 91 97
	Thomsen C.	48 28 88 70
29	Nielsen T./M./H.	
30	Watson J.	
	Willi C.	
31	Jensen M.	
	Jensen M.	
32	Jensen J.	48 25 52 12
33	Larsen B.	
34	Wiederlich H.	48 28 99 80
35	Hansen K./K.	48 28 82 17
36	Hansen S.	48 28 84 02
	Hansen H.	48 28 84 02
37	Pallegaard J.	48 28 87 67
38	Hansen O.	48 28 87 67
39	Nielsen L./C.	48 28 86 46

40	Taffner-Clausen T.	
41	Hansen C./C.	48 28 87 60
42A	Abco ApS	48 28 88 60
	Bjergesen M.	48 28 88 60
	Larsen I.	
42B	Bromand, Inge-Lise	48 28 81 80
	Bromand L.	48 28 81 80
43	Andreasen H.	48 28 85 58
44	Jørgensen M.	47 38 00 71
46A	Greisen R.	48 28 82 43
	Miezbanogora S.	
46B	Brandt K./B.	48 28 45 46
48	Finns Handicapklapserel ApS	48 28 83 77
	Frederiksen G.	48 28 83 77
50	Bektir K.	
	Bonefeldt D.	
51	Larsen P.	48 21 83 00
	Mortensen L.	48 28 87 86
52	Jørgensen P./L.	48 28 41 18
53A	Olsen C./A.	48 28 88 56
53C	Persson M.	
54	Stoktenberg G./E.	48 28 89 26
55	Torremand H.	
56	Svendsen M.	48 28 81 36
57	KFMH-Spejderne, Skævinge Gruppe	48 28 85 67
58	Forsmann, Anni	48 28 91 11
	Forsmann A.	48 28 91 11
59	Thillemann L./J.	48 28 89 60
60	HK Total ApS	47 77 75 57
	Nielsen Rappaport A/S	48 28 45 00
	Scantrucking ApS	48 21 70 27
62B	Kvist-Hansen M./F.	48 28 80 81
62C	Nilausen T.	48 28 88 80
64	Nielsen P./J./A.	48 28 89 08
65	MAG	48 28 90 58
66	Kær R./M./J./L.	48 28 89 47
67A	Jensen K.	48 28 49 61
67B	Jensen K./B.	48 28 81 70
68	Hansen Agro, Brdr.	48 28 86 48
	Hansen M./C.	48 28 86 48
69	Krohn M./H.	48 28 41 61
70	Andersen L./M.	48 28 85 23
	Mazzoli U./D.	48 28 99 25
71	Nielsen L./E.	48 27 81 53
72	Madsen M./F.	48 28 82 61
73	Nielsen T./L.	48 27 81 83
74	Pedersen Maskinstation, Niels	48 28 98 94
	Pedersen P./G.	48 28 48 94
75	Larsen D.	48 22 43 86
	Heertoft B.	
76	Pedersen H.	
78	Hansen L.	48 27 88 93
79	Kristensen P.	48 27 80 08
80	Borup Andelsmejeri	48 27 82 43
	Hansen K./E.	48 27 82 43
	Bach C.	48 27 89 95
	Hestgård P./L.	48 21 90 41
	Mikkelsen K.	48 27 89 95
80B	Sandager S.	
82A	Svendsen M.	
84	Mortensen I.	
	Mortensen V.	48 27 81 35
86	Lidegaard N./E.	48 27 81 37
90	Gørløse Auto	48 27 81 37
	Jensen O./E.	48 27 81 37
94	Andreasen L./E.	48 27 80 26

**Bremertofte**

3320 Skævinge		
Kort: 4 B2		
1A	Andersen L./H.	54 93 95 52
	Thomsen M.	
	Thrane H.	
4	Gustavich V./L./D./L./D.	48 25 38 70
6	Dorlund J.	
	Dorlund L.	
7	Gabrielsen L.	
	Hilde L.	
8	Andersen T./S.	38 33 52 82
9	Jensen T./R.	48 28 90 08
10	Sørensen P./H.	48 28 89 39
11	Jensen S.	48 27 18 11
	Lemvård C.	
12	Colley M.	
	Petersen D.	33 36 25 12
13	Schytte, Anja	48 24 24 23
14	Ernst H.	
	Ernst T.	
15	Falov A.	48 25 01 24
17	Adsbøl L./K.	48 28 40 70
19	Tange-Jensen A.	
	Tange-Jensen P.	
21	Skævinge Flytteforretning	70 27 37 27
	Fabricius A.	
23	Larsen J./A.	48 21 10 91
25	Gyoni M.	
	Larsen J.	48 28 81 11
27	Garnfeldt A.	
	Garnfeldt T.	
29	Kristensen L./A.	48 21 01 16
31	Marburger M./B.	49 21 70 08

**Brydetofte**

3320 Skævinge		
Kort: 1 B4-5		
2	Carlsen H./B.	47 31 19 71
3	Bregnhoved G./B.	35 36 40 90
4	Kammann M./K./J.	48 28 92 36
8	Gustavsen B.	48 27 63 14
10	Nielsen T.	48 21 90 08
12	Christiansen J./A.	48 28 81 86
14	Gardes G./E.	48 28 84 32

**Byvej**

3320 Skævinge		
Kort: 5 C2		
1	Hansen H.	48 21 20 62
3	Juhl M.	48 21 07 41
4	Pedersen L./K.	48 21 07 41
5	Hansen B.	48 21 21 21
	Nichols P.	
6	Ibsen T./M.	48 21 10 11
	Terentoff T.	
	Dahl L.	
	Pedersen L.	48 21 04 74
8	Damm D.	48 21 08 78
	Meyle K./K.	48 21 08 78
9A	Gravgaard B.	
	Gravgaard H.	
10A	Dinesen T./S.	48 21 21 88
10B	Kranke N./M.	48 21 02 08
11	Horak E.	48 21 15 16
	Jørgensen M.	
12	Lapuchoff B./A.	48 21 01 09
13	Bebe D./A.	48 21 05 57
14A	Larsen B.	
14B	Kilpehuset, Daginstitutions	48 27 22 91
15A	Simpson P.	
	Sørensen S.	32 64 29 91
15B	Hansen, H.	48 21 08 53
	Hansen L./H./F.	48 21 08 53
16	Hansen V.	
17	Hoff B.	48 21 07 16
18	Pedersen P.	
	Rasmussen N.	
	Estermand F.	
19	Melisse Kubmanden	48 28 99 16
20	Hansen T.	48 28 44 24
	Johansen S.	
21	Frugt og Grant ApS	48 21 03 41
	Nielsen C./A.	48 21 03 41
22	Kristensen P.	
23A	Tanghøj-Andersen R./L.	48 24 68 77
23B	Olsen I.	
	Olsen I.	
24	Melisse VVS Forretning	48 21 00 35
24A	Christensen B.	
24B	Hansen J.	98 39 31 10
25	Carlsen, Per Søren	48 21 10 25

**Bremertofte**

3320 Skævinge		
Kort: 4 B2		
1A	Andersen L./H.	54 93 95 52
	Thomsen M.	
	Thrane H.	
4	Gustavich V./L./D./L./D.	48 25 38 70
6	Dorlund J.	
	Dorlund L.	
7	Gabrielsen L.	
	Hilde L.	
8	Andersen T./S.	38 33 52 82
9	Jensen T./R.	48 28 90 08
10	Sørensen P./H.	48 28 89 39
11	Jensen S.	48 27 18 11
	Lemvård C.	
12	Colley M.	
	Petersen D.	33 36 25 12
13	Schytte, Anja	48 24 24 23
14	Ernst H.	
	Ernst T.	
15	Falov A.	48 25 01 24
17	Adsbøl L./K.	48 28 40 70
19	Tange-Jensen A.	
	Tange-Jensen P.	
21	Skævinge Flytteforretning	70 27 37 27
	Fabricius A.	
23	Larsen J./A.	48 21 10 91
25	Gyoni M.	
	Larsen J.	48 28 81 11
27	Garnfeldt A.	
	Garnfeldt T.	
29	Kristensen L./A.	48 21 01 16
31	Marburger M./B.	49 21 70 08

**Brogårdsvej**

3320 Skævinge		
Kort: 1 C3, 5 C-D3		
1	Henniksen S./O.	48 21 22 60
	Nielsen L.	48 21 22 60
2	Sørensen L./H./A.	48 21 06 26
3	Decorations-Lageret	48 21 07 85
	Hansen G.	
	Sørensen V.	
4	Birkevad Gårdbutik	48 21 00 56
	Madsen P./E.	48 21 00 56
	Pedersen J.	48 28 48 29
	Steffensen H.	
6	Jensen B.	48 21 04 33
	Schröder G.	48 21 04 33

**Dyrelunden**

3320 Skævinge		
Kort: 2 D1		
1	Leth V.	48 28 88 58
	Sørensen N.	48 28 88 58
2	Christensen A.	48 28 87 85
	Petersen E.	48 28 87 85
3	Arndt J.	
	Engelund E.	48 28 42 92
4	Krohn G.	
	Krohn T.	
5	Andersen L./H.	48 28 88 90
6	Sindberg N./J.	48 28 90 20
7	Flex Klip	48 28 88 79
	Funder P./L./K.	48 28 89 79
8	Andersen P./M.	48 28 87 47
9	Kornelussen K./B.	48 28 89 38
10	Hartvigsen S.	48 25 02 03
	Jensen J.	48 25 02 03
	Sivarajah G.	
	Sivarajah N.	
12	Jørgensen P./B.	48 28 40 06
13	Jørgensen S./B.	48 28 88 35
	Schröder G.	48 28 88 35
15	Andersen V./T.	48 28 95 97
16	Mortensen E.	
17	Gammegaard S.	48 28 92 10
	Olsen P.	48 28 92 10
18	Vinther S./J.	48 28 84 97
19	Jensen L.	
	Jensen D.	
21	Frederiksen M./L.	48 28 93 18
23	Vaust U./J.	48 27 77 78
25	Larsen M.	48 28 81 45
27	Hansen A.	
	Hansen P.	
29	Vesthøvel B.	
31	Larsen D./A.	48 24 25 28
33	Ploug El-Service, Gert	48 28 84 04
	Ploug L./G.	48 28 84 04
35	Gaard S./K./H.	48 28 87 95
37	Hansen B.	48 28 85 47
	Pedersen M.	
39	Christensen M.	48 28 86 94
	Sikstrøm V.	48 28 86 94
41	Thorsen S.	48 28 91 98
43	Frisvolden	21 46 70 26
	Jørgensen S./M./M.	48 28 86 76
45	Skov P./E.	48 28 83 46
47	Jørgensen J.	
	Ottosen L.	
49	Jensen J./C./B.	48 28 80 54
51	Jensen G./E./A.	48 28 88 17
53	Toft L.	
55	Karlson H.	
	Karlson J.	
57	Knudsen P./M./G.	48 28 89 49
59	Spangenberg P.	
61	Nielsen K.	48 28 91 46
63	Sørensen D.	48 28 87 77

**Egestedvej**

9 Gustavsen C.  
Sørensen K. 48 21 05 96

**Gadegårdsparken**

**3320 Skåringe**  
**Kort 2 B1-2**  
1 Jacobsen L.T. 48 28 47 13  
2 Jørgensen J. 48 28 80 74  
3 Larsen-Lowe K./K. 48 28 48 08  
4 Larsen U./M. 48 28 84 95  
5 Møhlhøjsen M./M./I. 48 28 84 21  
6 Pedersen J./H. 48 28 86 67  
7 Andersen C./B. 48 28 83 99  
8 Andersen J. 48 28 44 48  
9 Alsing F./B. 48 28 82 79  
10 Steale K. 48 28 82 53  
12 Kristoffersen L. 48 28 45 81  
Pedersen M.  
14 Russo M./J./A. 48 28 83 82

**Gadekærvej**

**3330 Gørløse**  
**Kort 3 B2**  
1 Andersen P. 48 27 82 52  
Schmidt J.  
3A Sørensen V./A. 48 21 94 22  
3B Levinson L./J. 48 27 88 15  
Nielsen J. 48 27 88 15  
4 Nielsen A. 48 27 88 36  
5 Brandt L.  
6 Stendel M./M. 48 27 77 97  
7 Jensen K./J. 48 27 82 39  
8 Høge H./A. 48 27 82 81  
9 Holstén-Leinborg C. 48 27 96 95  
Jespersen R.  
10 Jensen L./H. 48 24 74 03  
12 Simonsen P./M. 48 21 99 66

**Gadevænget**

**3320 Skåringe**  
**Kort 2 B1**  
1 Nielsen R./H. 48 28 86 71  
Dargis E.  
2 Petersen M. 48 28 90 43  
5 Osen J.  
6 Stenphael K./G. 48 16 12 64  
6 Pedersen M./C. 48 28 93 14  
7 Pedersen L./A. 48 28 85 36  
8 Enevoldsen P.  
Jørgensen R. 32 58 40 45  
3 Christensen S./L. 48 28 84 34  
10 Corfuzen L.  
Nielsen S. 48 26 20 26  
11 Mortensen N./L. 48 28 80 40  
12 Keldsen L./E. 48 28 90 22  
13 Vinder L./A. 48 28 80 95  
14 Larsen L./B. 48 28 83 31  
15 Wendrich M./M. 48 28 96 28  
16 Pedersen S./J./A. 48 28 85 43  
18 Jakobsen K. 48 28 82 92

**Gammel Engvej**

**3330 Gørløse**  
**Kort 3 B-C2**  
4 Koopshatt S. 48 27 89 26  
5 Gorczyca-Nielsen L. 48 27 80 40  
Nielsen P./E. 48 27 86 32  
6A Andersen K. 48 27 86 32  
Ginger-Mortensen T. 48 27 86 32  
6B Valtor, Malerfirmaet Martin 48 27 94 63  
Valter M./D. 48 27 94 63  
8A Christiansen F. 48 21 95 10  
Jakobsen E. 48 21 95 10  
9 Hansen L./J. 48 27 91 84  
10 Jensen L./H. 48 27 82 86  
12 Rasmussen O. 48 27 83 05  
13 Hansen L.  
Olsen L.  
14 Larsen L. 48 27 89 77  
Larsen O.  
15 Nielsen, M.B. 48 27 89 77  
Correll M.  
Ehrlert V./H. 48 70 54 11  
16 Jørgensen G. 48 27 70 17  
Rasmussen B. 48 27 83 87  
17 Jørgensen L. 48 27 83 87  
Petersen H.  
18 Carlson M./G. 48 27 86 53  
19 Skriver S. 48 21 95 07  
20 Nielsen L./A. 48 27 80 51  
21 Gustafsen J./A. 48 27 87 61  
23 Jensen M./G. 48 27 89 18

**Gammel Kurreholmvej**

**3330 Gørløse**  
**Kort 1 D5, 3 D3**  
1 Lindblad P./L./C./C. 48 27 88 17  
2 Brandum B. 48 21 97 87  
Jørgensen J. 48 21 97 87  
3 Pedersen J. 48 27 88 76  
4 Simonsen P./B. 48 27 81 60  
6 Baus T.  
8 Rosenqvist J.

8 Rosenqvist L.  
10 Sams Ejendomsrådgiverfirma ApS, Pernille 48 21 91 21  
Palmgaard P. 48 27 70 10  
Sams P. 48 27 70 10

**Gersøhaven**

**3320 Skåringe**  
**Kort 2 B2**  
1 Lauphøj A. 44 47 35 34  
2 Kolofod B./A. 44 65 55 09  
3 Wilkens L.  
4 Bakkefund L./A. 38 88 62 38  
5 Kusik M. 48 21 24 11  
Poulsen M.  
6 Mønbjerg-Jørgensen R./J. 38 79 36 16  
7 Hecht J.  
Hecht L.  
8 Buchholtz C.  
Jørgensen K. 48 28 83 40  
Pedersen L. 48 28 83 40  
9 Madsen S. 48 28 86 68  
11 Dylmann J./B. 48 28 14 78  
13 Epping P. 48 28 90 56  
15 Enderfelt J./C. 49 71 75 70  
17 Gram U. 48 26 83 42  
18 Jørgensen H. 48 26 83 41  
19 Christiansen L.  
Huck J.  
23 Larsen H./E. 48 28 80 39  
27 Larsen K./A. 48 28 47 44  
29 Andersen L.  
Damsgaard G. 48 28 85 41  
33 Pretzman K./C. 48 28 49 33  
35 Jørgensen T./J. 48 28 40 63  
37 Løvenhøj P.  
39 Johansen H. 45 76 17 15  
Lørgen-Amelang N.  
41 Pflug J. 38 19 90 10  
Volff J.  
43 Christoffersen J.  
Garde J.  
45 Dræchler B.  
Jørgensen G. 49 71 73 05  
47 Larsen M.  
Tølvsen J.  
49 Lars J.  
Stadiger L. 48 25 58 68  
53 Jensen C.  
Jensen J.  
55 Partor B./B. 45 76 25 96  
57 Palmgaard C./C. 47 10 12 14  
59 Thomas C./A. 32 84 29 60  
61 Epe C.  
Klausen H. 36 44 38 14  
63 Villumsen T./C. 48 26 40 76

**Granbakken**

**3330 Gørløse**  
**Kort 1 C-D5**  
2 Madsen H./D. 48 27 77 69  
4 Sannemann M. 45 82 10 88  
Strangways D.  
6 Ellgaard M./C. 48 18 85 05  
10 Gerhull L. 47 33 59 12  
Nielsen L.  
12 Nuppenau S./M./J. 48 27 88 97  
Pedersen L.

**Granstien**

**3330 Gørløse**  
**Kort 3 B-C2**  
2 Bendtsen H.  
Bendtsen J.  
5 Nielsen B. 48 21 94 21

**Græsevej**

**3600 Frederikssund**  
**Kort 1 B5**  
1 Kiær Grusgrav, Kaj 21 61 51 71  
14 Larsen L. 48 28 91 40  
Larsen O.  
6 Hansen & Nielsen L/S. 48 28 44 04  
6A Hansen F.  
Johannesen K.  
8 Lagerhotel, Kongsgårdens 48 28 87 75  
8A Sørensen K./H. 48 28 87 75  
10 Pedersen G./C. 48 28 89 56

**Gørløseparken**

**3330 Gørløse**  
**Kort 3 B3**  
1 Hornung I. 48 27 92 29  
2 van Kleef C. 48 27 89 10  
3 Wienberg K. 48 27 91 15  
4 Nielsen A. 48 27 86 46  
5 Hansen B. 48 27 90 58  
6 Hansen J. 48 27 90 58  
Olesen M. 48 27 84 15  
7 Håkonsen F. 48 27 84 15  
8 Krohn T./N. 48 21 99 88  
9 Rohde E. 48 27 88 42  
10 Unger G.  
11 Hansen I.

12 Nielsen L. 48 27 85 50  
14 Jensen A. 48 27 84 65  
16 Olesen G. 48 27 82 23  
18 Geertsen J. 48 27 89 04  
20 Jørgensen F. 48 27 87 81  
22 Schmidt U. 48 21 99 94  
24 Garrur H./C. 48 27 98 40  
26 Hansen L./F. 48 27 86 25  
28 Nielsen B.  
30 Jeppesen J. 48 27 83 92  
32 Naby J. 48 21 93 09  
34 Andersen L. 48 27 86 78  
36 Jensen G. 48 27 82 64  
38 Olsen L./T. 48 27 92 51  
40 von der Recke A. 48 27 81 02  
42 Christiansen M.  
Degenkolz U. 48 28 94 97  
44 Bentzen M./G. 48 27 80 16  
46 Andreasen S. 48 21 99 91  
48 Hulsjæg E. 48 27 87 07  
Stigt-Pedersen L. 48 27 87 07  
50 Jensen C./A. 48 27 84 90

**Harløsevej**

**3320 Skåringe**  
**Kort 1 C4-D3, 2 C-D1**  
1 Bagge O./J. 48 28 87 68  
2 Camilla, Frisør 48 28 80 88  
Mortensen H. 48 28 48 12  
4 Taarvang J./G. 48 28 82 52  
5 Hallberg E.  
7 Rudkjøbing P./M. 48 28 84 58  
8 Christensen C.  
Christensen M.  
9 Larsen B.  
9B Skåringe Kirke  
10A Munck L. 48 21 05 35  
10C Thomsen M./E. 48 28 81 46  
12 Fazio A.  
Jørgensen T.  
13A Jepsen H. 48 28 83 60  
Hygaard B. 48 28 83 60  
13B Christensen K. 48 28 88 57  
Røhde D. 48 28 88 27  
14 Hansen I./E. 48 28 94 70  
15A Skåringe Høllens Cafeteria  
Skåringe Sportshal 48 28 84 41  
17 Skåringe Skole 48 27 21 00  
17K Skåringe Stadion ("Stjold") 48 28 81 13  
17L Skåringe Skole 48 27 20 80  
18 Skåringe Kommune 48 27 20 80  
Skåringe Landpolitistation 48 27 20 48  
19 Kåll C.  
Nielsen P./M./L. 48 28 85 90  
21 Andersen C.  
Ørnhøj P. 48 28 88 49  
Røhde C.  
22A Christiansen A.  
Christiansen G. 48 21 01 37  
22B Petersen G.  
22C Jensen V.  
22E Stampe P.  
22F Sørensen L. 48 28 40 12  
23 Andersen, Svend Erik  
Slott. 48 28 85 89  
Nielsen S./B. 48 28 85 89  
24 Børneparken Sundhedscenter 48 27 22 22  
24A Andersen A. 48 28 81 35  
Andersen M. 48 28 80 63  
Christiansen K./A. 48 28 99 91  
Clemmensen G. 48 28 86 38  
Eriksen O. 48 28 86 38  
Geertsen L.  
Hansen E. 48 28 82 70  
Hansen H. 48 28 86 49  
Jensen E./A. 48 28 93 20  
Jeppesen O. 48 28 85 51  
Johansen B. 86 28 16 35  
Kjærgaard K.  
Larsen B.  
Larsen K. 48 28 40 38  
Mortensen L. 45 86 44 94  
Mortensen P.  
Mortensen P.  
Mortensen P. 48 27 82 20  
Murguosa S.  
Nielsen I. 48 28 85 25  
Nielsen L. 48 21 00 76  
Olsen E. 48 21 02 59  
Olsen T. 48 28 87 32  
Overgaard A. 48 27 87 12  
Petersen L.  
Petersen L.  
Petersen P.  
Petersen P. 48 28 81 88  
Petersen P. 48 28 81 88  
Philipsen L.  
Poulsen M.  
Qvist H. 44 84 42 38  
Sørensen J. 48 28 87 41  
Wagner R. 48 28 80 47  
Ørum E. 48 28 41 69  
Kjær T./E. 48 28 87 37  
27 Gryto R.  
Johansen J. 48 28 82 00  
Nielsen L. 48 28 82 00  
Sundberg J. 48 28 45 28

28 Børnehøj Transport & Service 40 30 92 50  
Porsgaard T./D. 48 28 87 02  
30 Jørgensen D. 48 28 92 94  
31 Høbbe L./C. 48 28 92 94  
32 Thomsen N./G. 48 28 84 45  
34 Danekilde B.  
36 Malco Byg aps, Tømmer - Snekkerfirmaet 48 28 84 56  
Malmholm P./A. 48 28 84 56  
38 Grønvold, Jens-Otto 48 28 45 10  
Grønvold J. 48 28 45 10  
Larsson M. 48 28 45 10  
40 Jensen G.  
Jensen H. 48 28 87 70  
Tofte T. 48 28 87 70  
Nielsen P. 48 28 80 38  
44 Jørgensen S./L. 48 28 80 38  
46 Andreasen, Dan Risse 48 28 90 80  
46A Andersen K. 48 28 90 80  
46B Andersen E./D. 48 28 90 80

**Hasevej**

**3320 Skåringe**  
**Kort: 1 C2**  
1 Larsen H. 48 21 00 06  
2 Jensen S./K. 48 21 10 71  
4 Sørensen T./S. 48 21 07 07  
6 Pedersen R./A. 48 21 28 01  
8 Pedersen R. 48 21 03 29

**S.L. Malerservice**

48 21 08 30

Se Mostrup Gule Sider : Malermestre

10+ Lundberg S./M./A./A. 48 21 08 30  
12 Frohn-Christensen W. 48 21 20 65  
Stokoor K. 48 21 20 65

**Holmegårdsparken**

**3320 Skåringe**  
**Kort 4 B2**  
1 Larsen K. 48 21 25 51  
Ravn G.  
2 Elielshøj D. 48 25 23 90  
Franssen B. 48 21 26 20  
3 Schiller M. 48 21 01 46  
4 Hansen J. 48 21 08 31  
5 Christiansen M./L./C. 48 21 02 27  
6 Christiansen E./E. 48 21 04 83  
7 Jorde A. 48 21 04 83  
8 Pedersen, Freddy Olof 48 21 02 40  
Pedersen S. 48 21 02 40  
9 Feddersen S./E. 48 21 06 91  
10 Nielsen N.  
Nielsen N. 48 21 06 80  
13 Hansen E. 48 21 06 80  
14 Helsing Mastcenter 48 21 21 15  
Hansen C.  
Jørgensen T.  
15 Larsen L./C. 48 21 06 88  
16 Hjorth Smederservice 48 21 01 50  
Andersen S./S./H./E. 48 21 01 50  
17 Hvilsom K./J. 48 21 03 32  
18 Eriksen E. 48 21 08 15  
Jespersen S.  
19 Jensen S./L. 48 21 03 03  
20 Olsen J./B. 48 21 20 38  
22 Mose J.  
Mose T.  
23 Nikolajsen L.  
Nikolajsen S. 48 21 00 39  
24 Nielsen K./E. 48 21 06 58  
25 Jensen L./J. 48 21 00 47  
26 Hansen G. 48 21 00 47  
28 Christiansen S./E. 48 21 05 59  
29 Hansen H./A. 48 21 01 28  
30 Jørgensen E./B. 48 21 07 48  
31 Olsen K./B. 48 21 04 98  
32 Jørgensen L./J. 48 21 03 17  
33 Jespersen J./B. 48 21 05 82  
34 Gerlach M./M./M. 48 21 06 32  
35 Høng, Sakon 48 21 06 15  
36 Pedersen H./F. 48 21 06 15  
37 Spliid M.  
Spliid M.  
38 Kokko T./L. 48 21 11 57  
39 Dreyer J./C. 48 21 17 56  
40 Pedersen F./A. 48 28 88 50  
41 Pedersen B. 48 21 01 32  
Trolle T.  
42 Tolverson P./C. 48 21 26 96  
44 Christiansen M. 48 26 96 14  
Jensen M. 48 26 96 14  
46 Mitka K. 48 21 27 28  
Mitka P. 48 21 27 28  
48 Bagemose M. 48 21 22 05  
50 Rasmussen S./L. 48 21 22 05  
Sibiler M.  
52 Hansen P./K. 48 21 02 21  
54 Oudrup K./H. 48 21 00 10  
56 Andreasen L. 48 21 05 43  
Engelbrechtsen O.

**Holmegårdsvej**

3320 Skåringe  
Kort: 1 A3, 4 B3  
1 Stark Entreprenører 48 21 07 17  
1A Darley R. 48 21 21 80  
Stark W. 48 21 07 17

**Holmegårdsvænget**

**3320 Skåringe**  
**Kort 4 B2-3**  
1 Jørgensen, Jens Arne 48 21 06 61  
Trappemanden 48 21 06 61  
Jørgensen J. 48 21 06 61  
2 Dall V. 48 21 88 98  
Tofte T. 48 21 88 98  
3 Christiansen L./H. 48 21 05 36  
4 Joost A.  
Joost L.  
5 Jørgensen S./P. 48 21 10 42  
6 Larsen J.  
Larsen L.  
7 Meldgaard U./S. 48 21 05 01  
8 Andersson M./M. 47 77 17 19

**Hovedgaden**

**3320 Skåringe**  
**Kort: 1 B4, 2 A-B1**  
1 Djab, Frisør 48 23 48 21  
Købsted B.  
Myhre-Mikkelsen M.  
2 Hørup J.  
Hørup M.  
Hørup S.  
4 Christensen B.  
Christensen L.  
5 Doulin A.  
Doulin L.  
6 Solstrøben  
Strøben, Bodega 48 28 88 11  
6D Tusindfyrd Blomster- og gaver 48 21 21 60  
8 Schultz K. 48 28 90 53  
9 Skåringe Bageri 48 28 88 10  
1 Whoiti R.  
10 Madsen T./K. 48 28 80 07  
11A Taarvang P. 48 28 81 92  
11B+ Bertelsen F. 48 28 87 06  
1 Oriana B. 48 28 45 41  
Shabela W. 48 28 45 41  
13 Grell A.  
15 Hansen, Karin Nøddegaard 48 28 90 37  
15A Hansen, Installationsfirmaet Svend Nøddegaard 48 28 42 01  
15B Baltzer M./A. 47 33 38 63  
16A Malberg, Merete 48 28 81 07  
Vigh, Kurt 48 28 81 07  
Vigh K./K./A. 48 28 81 07  
16C Skåringe Bibliotek 48 27 21 27  
17A Ann-Mari Butik 48 28 90 17  
17B Bjørnhol R.  
Nielsen N. 48 28 87 38  
18 Clamal Shop  
Mil-Balance 48 21 28 29  
1 Larsen M. 48 21 28 29  
188 Din Dramme Boig ApS. 70 26 33 66  
19 Jakobsen J.  
Krog H.  
20 Håndkøbsudsalget i Skåringe 48 28 80 24  
OK  
Superbrugsen Skåringe 48 28 80 24  
21 Sørensen E. 48 28 87 51  
22 Faurshou H. 48 28 40 30  
23 Nielsen M.  
24 Andersen V./R. 48 28 81 67  
25 Norda 48 28 81 72  
26 Nielsen E. 48 28 88 24  
27 Larsen J./G. 48 28 80 42  
28 Nielsen J.  
32 Bregenholt P./O. 48 28 86 66  
33 Bilhøje P./J. 48 28 44 54  
35 Pedersen, Emmert 48 28 83 66  
35A Pedersen H. 48 28 83 66  
Petersen E./B. 48 28 83 66  
36 Hansen B.  
Hansen J.  
39 Heegaard L./L. 48 28 92 93  
41 Morsing O.  
43 Mobil 51 24 10 45  
Sørensen O.  
48 Topholm K./E. 48 28 85 75  
50 Potttemagerstuen 48 28 82 25  
Potttemager N./J. 48 28 82 25  
54 Jørgensen P./N. 48 28 86 17  
Taarvang L. 48 28 86 17  
56 Bay A.  
60 Jensen V./S./L./L. 47 74 84 01  
66 Bay J./H. 48 28 83 63  
68 Køfoed Maskinførretning A/S, Alex 48 28 83 09  
Nabe-Nielsen R. 48 28 93 09

**Hovedvejen**

3330 Gørløse  
Kort: 1 C5-D4, 3 A3-C1  
1A Ellegård J. 48 27 77 79  
Hålowitz-Christensen J.

18	Noer U./E.	48 27 92 20
1C	Frederiksen E.	
	Frederiksen M.	
1D	Jonsson J.	48 21 98 18
	Stønder-Petersen N.	
2A	Jespersen B.	
	Hemmingsen K.	
	Svensen J.	
3	Andersen T.	48 21 99 99
4	Andersen E.	
	Yücel B.	
	Yücel M.	
6	Sørensen B.	
	Sørensen R.	
7	Garløse Autotrim ApS - Væveri- sted	48 21 78 78
8	Hansen P./J.	48 27 77 84
	Knudsen G.	48 27 77 84
9	Mercedes Garløse Autotrim ApS Salgsbiler	48 21 78 78
10A	Gusak A.	
	Kurtes A.	
	Kurtes D.	
	Kurtes P.	
10B	Rasmussen P.	48 27 70 09
10C	Nielsen T.	48 27 81 86
10D	Andreasen N.	48 21 110 37
10E	Jørgensen M.	48 27 87 65
10F	Mørker E./E.	48 27 82 90
11	Jørgensen M./K.	48 27 81 44
13	Christensen S./L.	48 27 82 47
14	Petersen K.	
	Petersen V.	
16	Marcussen J.	
	Nielsen T.	
19	Kopperud A.	
	Kristjansdóttir K.	
	Mbugua C.	
	Pedersen L.	
	Skov I.	
	Skov N.	
21	Frisk Højmet	48 27 78 80
	Ahmad G.	
	Ali R.	
	Kristensen S.	
	Rahbek K.	
21A	Andersen K.	
	Eljåær N./H.	
	Sørensen L./B.	48 27 85 97
23	Hansen J./H.	48 27 92 18
25	Nielsen J.	48 27 92 62
27	Larsen J.	48 27 84 72
	Sørensen M.	48 27 84 72
28B	Jørgensen M.	48 27 93 25
29	Garløse Biler	48 21 99 00
29A	Leth C.	
31	Bendtsen N./E.	48 27 84 11
33	Larsen K.	48 27 81 05
36	Wulff J.	
37	Hansen S.	48 27 82 26
38A	Alkhatfaji A.	48 21 27 31
	Younis M.	48 21 27 31
38B	Hortvigsen P.	
38C	Shawji A.	48 21 95 90
39	Hansen E.	48 27 84 39
40	Garløse Motor Co.	48 27 81 18
	Hansen L./G.	48 27 81 18
43	Christiansen J.	
	Willème I.	48 27 83 99
44A	Khalil F.	
	Youssef S.	48 21 92 30
	Odish L.	
	Yakob A.	48 27 85 82
45	Mortensen O./I.	48 27 81 66
50	Sørensen K./E.	48 27 87 72
52	Enevoldsen K.	
54	Enevoldsen J.	
	Pettersson E.	48 27 80 38
56	Marbo V./K.	48 27 80 34

**Hulebækvej**

<b>3320 Skåvlinge</b>		
<b>Kort: 2 C2</b>		
1	Petersen G./C.	48 28 87 48
	Oehlenschläger R.	
	Pedersen M.	
3	M. J. Brotagning	25 70 26 96
	Oddershede A.	
	Oddershede M.	
4	Christiansen M./J.	48 28 86 58
5	A & J Malerservice	21 64 35 15
	Lundgren J./H.	48 28 90 66

**Hulvejen**

<b>3320 Skåvlinge</b>		
<b>Kort: 1 B2</b>		
1	Hansen M.	98 19 44 44
	Steffensen J.	98 19 44 44
3	Matthison-Hansen Annette	48 21 06 40
	Matthison-Hansen B./A.	48 21 06 40
5	Matthison-Hansen S.	

**Humløsevej**

<b>3320 Skåvlinge</b>		
<b>Kort: 1 C2</b>		
1	Braun Jørgen	48 21 00 08
	Braun K./J.	48 21 00 08
2	Jørgensen H./G.	48 21 00 44

**Hvilegårdsparken**

<b>3320 Skåvlinge</b>		
<b>Kort: 2 B-C3</b>		
4	Mortensen L./H.	48 28 86 50
6	Johansen K./J./C.	48 28 89 28
8	Andreasen V./E.	48 28 89 01
10	Pagh V.	48 28 98 48
12	Johansen L.	48 25 05 04
14	Larsen J./J.	48 28 86 86
16	Larsen H.	
	Larsen H.	
18	Petersen H.	
	Petersen K.	
20	Hestrup M.	48 28 88 92
	Thorsgaard L.	
	Thorsgaard P.	
22	Reiff P./D.	48 28 89 92
24	Farsinsen L./B.	48 28 48 41
26	Christiansen N./H.	48 28 86 98
	Bjærre C.	
	Worm J.	
30	Butry P.	48 28 44 90
	Holm E.	
32	Frydkjær E.	
	Nielsen M./J.	48 28 85 03
34	Jensen P./L.	48 28 85 66
36	Abberg J./B.	48 28 81 42
38	Salzwedel B./A.	48 28 82 21
40	Hartvigsen J./H.	48 28 83 33
44	Jensen T./K./J.	48 28 89 05
	Jensen M.	
46	Rasmussen S./J.	48 28 86 04
48	Hansen P.	48 28 90 13
50	Rudkjøbing C.	
	Rudkjøbing T.	
52	Nederscher L./I.	48 28 83 52

**Industrivej**

<b>3320 Skåvlinge</b>		
<b>Kort: 2 C-D2</b>		
1	Krebs & Co A/S, J.	48 28 85 00
2	Bendix Reklame og Skåtte	48 28 88 96
	Jensen J./H.	48 28 88 96
4	Materielgården i Skåvlinge	48 27 21 41
5	Nordsjællands Metalstøberi A/S	48 28 86 11
6	Tommys Auto-Center ApS	48 28 85 44
6B	Jørgensen T.	
8	Bay, Marlin	48 28 48 20
	Bay M./C.	48 28 48 20
	Hansen R.	48 28 48 20
10	Nielsen, Flemming	48 28 86 03
	Nielsen K./F.	48 28 86 03
11	Bay, Mogens og Anders	48 28 80 57
	Bay M.	48 28 80 57
19	Danske Brevduforeninger, De	48 28 42 44
21	Finish Production ApS	48 28 90 84
25	Delimo A/S	48 28 83 44

**Industrivænget**

<b>3320 Skåvlinge</b>		
<b>Kort: 1 C2</b>		
1	FWJ Teknik A/S	45 81 45 45
2	Adastral Danmark	48 21 00 60
3	Jensens Auto	48 21 04 13
	Jørgensen A.	
	Jørgensen P.	
	Jørgensen P./Aa.	36 17 00 98
5	Herrgård M./B.	48 21 08 88
6B	Stevens Eht, Arne	48 25 05 25
8	Damotek Profil	48 25 03 58
	Europlast	48 79 09 09
9	Aarup J./A.	45 41 36 07
11	Petersen M.	48 21 70 30
15	Vandborg Trading	48 21 11 83
	Dalberg K.	48 21 11 83
	Vandborg L.	48 21 16 84
	Vandborg Z.	48 21 17 83
17	Kaldaras E.	
	Konstantin J.	
	Konstantin L.	
18	Jensen, Arne J.	48 21 09 39
19	CSB Blowing ApS	48 21 09 25
20	Meldgård A/S, Seyer	48 21 05 01
22	Hillerød Zoneretap	48 24 26 77
23	Hansen P.	
	Jensen M.	
25	Andersen H.	24 81 87 25
	Andersen J.	
33A	Mortensen K./J.	48 21 07 65

**Irisvej**

<b>3330 Garløse</b>		
<b>Kort: 3 C2</b>		
3	Jensen B.	48 27 86 75
4	Bekker G.	48 21 00 23
	Klostermann M.	48 21 00 23

**Jagtvej**

<b>3600 Frederikssund</b>		
<b>Kort: 1 B5</b>		
1	Andersen L.	48 23 55 51
2	Plougmand J.	
	Plougmand S.	47 16 11 33

4	Justesen S./B.	47 38 37 88
6	Larstad Import	48 28 92 37
	Larstad M./L.	48 28 92 37
7	Larsen L.	47 33 34 36

**Jernbanevej**

<b>3320 Skåvlinge</b>		
<b>Kort: 2 B-C2</b>		
1	Skåvlinge Kro	48 28 80 06
2A	Mortensen S.	
4	La France, Frisør	48 28 40 07
1	Nielsen J.	47 38 39 45
6	Jørgensen M.	48 28 86 93
12	Nielsen K./E.	48 28 82 88
14	Skåvlinge Station, Lokalbæn- nen	

**Jernvedvej**

<b>3600 Frederikssund</b>		
<b>Kort: 1 B5</b>		
1	Jensen L.	47 38 37 62
	Zellner L.	
2	Ravn K.	
3	Hansen K./B.	48 28 82 28
5	Falken Rideskab	48 28 90 06
	Hestering Rideskole	48 28 90 06
	Christensen J.	48 28 90 06
	Hartz R./N./H.	48 28 90 06

**Jægerbakken**

<b>3600 Frederikssund</b>		
<b>Kort: 1 B5</b>		
1	Hansen H.	48 28 82 48
2	Bach K./G.	48 28 46 50
3	Simonsen V.	48 28 81 82
4	Heimann T.	
	Jørgensen G.	47 38 76 16
	Wilfert's Varmeservice	47 38 76 16
6	Holmer S./D.	48 28 44 41
7	Nielsen P.	48 28 40 78
8	Gordon B.	
9	Olsen ApS, Michael	48 28 84 82
	Hansen N./B.	45 86 02 26
11	Thingbo O.	48 28 44 94

**Kappelskovvej**

<b>3400 Hillerød</b>		
<b>Kort: 1 D2-3</b>		
2	Nielsen J./L./C.	48 21 08 03
	Nielsen J.	48 21 03 82
4	Jensen J.	48 21 03 82
6	Hjorgensen A.	
	Pedersen L.	
8	Storgaard B.	
10	Myhre E.	48 21 02 87
14	Hvam M.	48 21 11 31
18	Larsen K./B.	48 21 07 13

**Kidelunden**

<b>3320 Skåvlinge</b>		
<b>Kort: 5 B-C2</b>		
2	Anthonsen P./Aa.	36 17 00 98
3	Andersen J.	48 21 21 44
4	Jørgensen J.	48 21 26 26
5	Andersen I.	48 21 10 32
6	Jensen T.	48 21 08 26
7	Andersen E.	48 21 00 71
9	Hansen H.	48 21 15 01
10	Olsen M.	
	Wulff K.	35 85 00 25
11	Vesthøvel E.	48 21 21 21
12	Ståsen S.	45 93 26 06
13	Milosa J.	
14	Jensen L.	48 24 28 68
15	Hauksson K.	48 21 24 26
	Kristjansdóttir S.	48 21 24 26
16	Hylo R.	48 21 00 58
18	Würgler-Hansen L./H.	47 38 07 85
19	Larsen S.	48 25 06 01
20	Jørgensen M./K./B.	48 21 07 09
21	Larsen J.	48 21 17 08
22	Larsen C.	48 21 07 94
24	Gerlach A.	48 21 05 20
25	Nielsen M.	48 21 07 00
26	Petersen U.	48 21 09 31
27	Christensen J./G.	48 26 85 23
28	Egyang S.	
	Egyang S.	
29	Michaelsen E./C.	48 21 10 20
30	Kristensen M./E.	48 21 01 05
31	Kyhl A.	48 21 00 72
33	Rasmussen O.	48 23 42 21
35	Petersen S.	
	Petersen W.	47 92 42 10
	Simonsen K.	
	Simonsen R.	
	Simonsen R.	
37	Myhre L.	
39	Rasmussen A.	
	Rasmussen G.	
	Vestergaard M./M.	32 58 07 65
41	Larsen E.	48 21 13 05

43	Sørensen A.	48 21 20 01
----	-------------	-------------

**Kildemosevej**

<b>3320 Skåvlinge</b>		
<b>Kort: 1 B3, 5 B2-3</b>		
2	Jørgensen C.	
	Jørgensen J.	
	Jørgensen N.	
	Jørgensen S.	
4A	Bjærre L.	
4C	Pedersen E./A.	48 21 06 67
6	Johansen K./L.	48 21 00 40
8	Johansen T./L.	48 21 18 21
10	Madsen H.	48 28 18 18
	Pedersen I.	48 28 18 18
12	Jørgensen K.	48 21 00 69
14	Grimsted S.	48 21 05 40
	Olesen H.	
16	Olesen F.	46 73 22 30
	Sørensen S.	

**Kildetoften**

<b>3320 Skåvlinge</b>		
<b>Kort: 5 B2-3</b>		
1	Ekstrøm J./A.	48 21 22 16
3	Husler G./C.	48 21 21 19
4	Pedersen H.	
5	Langendorff-Christensen M.	
	Langendorff-Christensen T.	
6	Morsing T.	
7	Andersen P./C.	48 21 05 90
8	Hazem Hassan Z.	48 21 11 18
	Idriss A.	
9	DeSkov, Athina	48 21 22 53
	DeSkov A.	
11	Christensen L.	
	Holstebro C.	
12	Hermansen K.	
	Knudsen V.	
13	Andersen H.	48 21 22 35
	Ryan O.	48 21 22 35
14	Pedersen K.	48 21 07 15
15	Høgensen J.	48 21 14 17
16	Svendsen K.	48 21 14 17
17	Olsson C.	48 21 08 06
18	Nielsen C./C.	48 21 06 31
19	Hansen B.	
	Hansen J.	
20	Harbo A.	48 21 29 92
22	Al-Mahdy N.	
	Al-Mahdy E.	
24	Erskov G.	48 21 16 80
26	Nielsen E.	
28	Taner P.	
30	Thomsen N./L.	48 21 08 08
32	Højris F.	
	Leanders M./L.	48 21 05 19
34	Dahlstrøm B.	
	Nielsen M.	
36	Demingius T.	
38	Lessel T./B.	48 21 03 94
40	Jensen K.	48 28 43 53
42	Pedersen C.	
44	Jørgensen L.	48 21 24 23
48	Hansen P.	
	Larsen A.	
50	Berg J./B.	48 21 08 12
52	Halberg B./B.	48 21 06 02
54	Andersen B.	48 21 08 13
56	Hedegaard K.	
	Hedegaard N.</	



4 Sørensen C.	48 21 22 30
5 Svendsen J.	48 21 01 03
6 Sjölin K./L.	48 21 01 03
7 Nielsen M./H.	48 21 27 71
8 Andersen M./J.	48 28 93 07
9 Kjæruff L./J.	48 21 09 21

**Kronlundvej**

3320 Skårvinge Kort: 1 C3, 5 D3	
1 Hansen L./K.	48 21 01 35
2 Jensen V./H.	48 21 02 50

**Kurreholmvej**

3330 Garlose Kort: 1 D5, 3 B2-D3	
1 Henriksen M./A.	48 27 85 06
2 Jørgensen T.	48 27 74 17
6 Pedersen L.	48 27 74 17
8 Bruun I.	48 27 81 42
9 Larsen K.	48 27 81 55

10 Elly, Salon Nielsen P./E.	48 27 81 65
11 Sørensen K./T.	48 27 86 71
12 Højemans M. Jørgensen J./L.	45 57 27 53
14 Andersen U./J.	48 27 85 57
16 Degennow K. Holst K.	48 27 81 90

20 Kristiansen C.	48 27 88 45
21 Kragh J./E.	48 27 85 71
22 Nielsen M./A.	48 27 89 77
23 Andersen J./E.	48 27 85 12
24 Mohr A.	48 27 87 21
25 Valvik S./M./M. Christensen E.	48 27 87 21

27 Jørgensen C.	48 27 81 61
28 Clausen M. Pihl K.	48 27 81 61
30 Nielsen M. Nielsen O.	48 27 91 92
31A Rasmussen V./P.	48 27 91 92
32 Jensen O./E.	48 27 82 03

33B Andersen E.	48 27 82 03
Rasmussen A.	48 27 82 03
Rasmussen M.	48 27 82 03
Skovlyst J./A.	48 23 43 70
34 Sørensen J. Sørensen P.	48 21 08 38
35 Holst T.	48 21 08 38

37 Brødsgaard L.	48 27 82 82
Hansen S.	48 27 82 82
38 Jørgensen M.	48 27 82 10
39 Garlose Skovvejregiads Nørre-Skållands Fyretklub	48 27 85 00
41 Hübbe M./C.	48 21 92 19
42 Hansen P./E.	48 27 82 31
43 Nordic TV Communication Hansen M./K./G.	48 27 82 09
44 Larsen M. Nielsen J.	48 21 97 80

**Langebjergvej**

1-11 3330 Garlose	
2-998 3330 Garlose	
13-13 3550 Slangerup Kort: 1 D5	
4 Andersen O./A.	48 21 42 18
6 Frederiksen R.	38 34 38 24
Rosendal J.	48 27 90 10
8 Hansen J./H.	47 31 35 44
9 Brøft J./B.	47 33 08 07
10 Olsen B.	48 27 82 09
13 Pocklam P. Sørensen B.	48 21 97 80

**Langebjergvej**

1-11 3330 Garlose	
2-998 3330 Garlose	
13-13 3550 Slangerup Kort: 1 D5	
4 Andersen O./A.	48 21 42 18
6 Frederiksen R.	38 34 38 24
Rosendal J.	48 27 90 10
8 Hansen J./H.	47 31 35 44
9 Brøft J./B.	47 33 08 07
10 Olsen B.	48 27 82 09
13 Pocklam P. Sørensen B.	48 21 97 80

**Langebjergvej**

1-11 3330 Garlose	
2-998 3330 Garlose	
13-13 3550 Slangerup Kort: 1 D5	
4 Andersen O./A.	48 21 42 18
6 Frederiksen R.	38 34 38 24
Rosendal J.	48 27 90 10
8 Hansen J./H.	47 31 35 44
9 Brøft J./B.	47 33 08 07
10 Olsen B.	48 27 82 09
13 Pocklam P. Sørensen B.	48 21 97 80

**Langebjergvej**

1-999 3600 Frederikssund	
2-4 3550 Slangerup	
6-998 3600 Frederikssund Kort: 1 B5	
1 Henriksen M.	48 28 84 19
2 Albræktsen L./G.	48 28 83 92
3 Holmgren L./L.	48 27 90 10
4 Visek P./L.	47 31 35 44
8 Hansen J./H.	47 33 08 07
9 Brøft J./B.	47 33 08 07
10 Olsen B.	48 27 82 09
13 Pocklam P. Sørensen B.	48 21 97 80

**Langebjergvej**

1-999 3600 Frederikssund	
2-4 3550 Slangerup	
6-998 3600 Frederikssund Kort: 1 B5	
1 Henriksen M.	48 28 84 19
2 Albræktsen L./G.	48 28 83 92
3 Holmgren L./L.	48 27 90 10
4 Visek P./L.	47 31 35 44
8 Hansen J./H.	47 33 08 07
9 Brøft J./B.	47 33 08 07
10 Olsen B.	48 27 82 09
13 Pocklam P. Sørensen B.	48 21 97 80

**Langebjergvej**

1-999 3600 Frederikssund	
2-4 3550 Slangerup	
6-998 3600 Frederikssund Kort: 1 B5	
1 Henriksen M.	48 28 84 19
2 Albræktsen L./G.	48 28 83 92
3 Holmgren L./L.	48 27 90 10
4 Visek P./L.	47 31 35 44
8 Hansen J./H.	47 33 08 07
9 Brøft J./B.	47 33 08 07
10 Olsen B.	48 27 82 09
13 Pocklam P. Sørensen B.	48 21 97 80

**Langebjergvej**

1-999 3600 Frederikssund	
2-4 3550 Slangerup	
6-998 3600 Frederikssund Kort: 1 B5	
1 Henriksen M.	48 28 84 19
2 Albræktsen L./G.	48 28 83 92
3 Holmgren L./L.	48 27 90 10
4 Visek P./L.	47 31 35 44
8 Hansen J./H.	47 33 08 07
9 Brøft J./B.	47 33 08 07
10 Olsen B.	48 27 82 09
13 Pocklam P. Sørensen B.	48 21 97 80

20 Kristensen L./B.	47 59 21 21
22 Floor K./F.	48 28 99 91

**Lille Havelsevej**

3320 Skårvinge Kort: 1 A-B4	
1 Olsen P./C.	48 28 41 40
2A Petersen L./J.	35 85 00 70
3 Jensen K.	48 28 82 30
4 Lotz K.	48 28 90 86
6 Lund T./C.	48 28 44 14

Mikolajczak M. Vaskonis E.	48 28 44 14
8 Pedersen H.	48 28 48 98
10 Dürr L./J.	48 28 46 45
12 Petersen M./B.	48 28 46 45
Rothman K. Rothman K.	48 28 80 22
14 Kolofod A. Willumsen B. Willumsen H.	48 28 80 22

**Lille Lyngbyvej**

3320 Skårvinge Kort: 1 B-C2, 5 A-B1	
3 Andersen K.E.	48 21 04 64
4 Søren U./S./J.	48 21 05 52
6A Jensen L./B.	48 21 08 07
6B Jensen K.	48 21 08 38
7 Hansen L./C.	48 21 09 42
9 Revistorgården Jensen A.	48 21 09 88
Pedersen J.	48 21 09 88

10 Nielsen S.	48 21 04 64
11B Risar K./K./H./D.	48 21 22 66
12 Jørgensen H.	48 21 17 76
Rosbye L.	48 21 17 76
13 Røffn J./E.	48 21 10 61
14 Amundsen J./E.	48 21 04 30
15 Bøhnsen L. Callek K.	48 21 05 05
18 Klausen J./E.	48 21 10 46
20 Nielsen V./K.	48 21 00 07
21 Drejer N./L. Lindhardt B.	48 21 21 45

22 Frederiksen K./E.	48 21 04 31
23 I.J. Lyngby Kirke	48 21 04 31
24 Kristensen F.	48 21 04 31
25 Hedelein C.	48 21 95 94
26 Madsen K.	48 21 01 19
27 Tarstev-Thomsen M./J.	32 96 19 73
28 Lyngsø P.	48 21 00 49
Rasch M.	48 21 08 38
31 Hansen L. Jørgensen M./L.	48 21 07 72
33 Bjergshave P./K.	35 43 88 77
35A Pedersen J.	48 21 02 71
35B Nielsen A.	48 21 02 71

37A Joel Kierk Planteskole	48 21 07 71
Kierk J./B.	48 21 07 71
Pedersen M.	48 21 07 71

**Lillevej**

3330 Garlose Kort: 3 B2	
2 Hansen J.	48 27 79 09
Patterson S.	48 27 92 25
3 Madson J./E.	48 27 92 25
4 Barreth I.	48 27 86 98

**Lindebjergvej**

3320 Skårvinge Kort: 1 C3	
1 Rohde T.	48 28 08 06
2 Jørgensen T.	48 28 85 14
4 Pedersen K./L.	48 28 92 84
6 Funck-Rosenberg G. Sundberg J.	48 28 44 33
8 Nygaard K./C.	48 23 44 33

**Lindevej**

3320 Skårvinge Kort: 1 C3, 2 C2	
1 Hansen P./B.	48 28 47 02
2 Bohvig J.	48 28 91 31
Jørgensen C. Ronald-Andersen E.	48 28 41 05
3A Hansen F./B.	48 28 88 77
3B Bek V./B.	48 28 80 64
4 Sonne B./B.	48 28 80 64
5 Nerskov J.	48 28 89 53
5B Andersen H.	44 95 52 46
6 Haaning L.	48 28 94 06
Nielsen C.	48 28 89 59
7A Kristiansen T.	48 28 80 41
7B Mortensen J./H.	48 28 90 41
8 Jønsen G.	48 28 90 04
9 Sylvest S.	48 28 82 05
10 Jørgensen M./J.	48 28 92 27
11 Olsen L./K.	48 28 80 80

**Lindevej**

3320 Skårvinge Kort: 1 C3, 2 C2	
1 Hansen P./B.	48 28 47 02
2 Bohvig J.	48 28 91 31
Jørgensen C. Ronald-Andersen E.	48 28 41 05
3A Hansen F./B.	48 28 88 77
3B Bek V./B.	48 28 80 64
4 Sonne B./B.	48 28 80 64
5 Nerskov J.	48 28 89 53
5B Andersen H.	44 95 52 46
6 Haaning L.	48 28 94 06
Nielsen C.	48 28 89 59
7A Kristiansen T.	48 28 80 41
7B Mortensen J./H.	48 28 90 41
8 Jønsen G.	48 28 90 04
9 Sylvest S.	48 28 82 05
10 Jørgensen M./J.	48 28 92 27
11 Olsen L./K.	48 28 80 80

**Lindevej**

3320 Skårvinge Kort: 1 C3, 2 C2	
1 Hansen P./B.	48 28 47 02
2 Bohvig J.	48 28 91 31
Jørgensen C. Ronald-Andersen E.	48 28 41 05
3A Hansen F./B.	48 28 88 77
3B Bek V./B.	48 28 80 64
4 Sonne B./B.	48 28 80 64
5 Nerskov J.	48 28 89 53
5B Andersen H.	44 95 52 46
6 Haaning L.	48 28 94 06
Nielsen C.	48 28 89 59
7A Kristiansen T.	48 28 80 41
7B Mortensen J./H.	48 28 90 41
8 Jønsen G.	48 28 90 04
9 Sylvest S.	48 28 82 05
10 Jørgensen M./J.	48 28 92 27
11 Olsen L./K.	48 28 80 80

**Lindevej**

3320 Skårvinge Kort: 1 C3, 2 C2	
1 Hansen P./B.	48 28 47 02
2 Bohvig J.	48 28 91 31
Jørgensen C. Ronald-Andersen E.	48 28 41 05
3A Hansen F./B.	48 28 88 77
3B Bek V./B.	48 28 80 64
4 Sonne B./B.	48 28 80 64
5 Nerskov J.	48 28 89 53
5B Andersen H.	44 95 52 46
6 Haaning L.	48 28 94 06
Nielsen C.	48 28 89 59
7A Kristiansen T.	48 28 80 41
7B Mortensen J./H.	48 28 90 41
8 Jønsen G.	48 28 90 04
9 Sylvest S.	48 28 82 05
10 Jørgensen M./J.	48 28 92 27
11 Olsen L./K.	48 28 80 80

**Lindevej**

3320 Skårvinge Kort: 1 D5, 3 B-C3	
1 Erangskist Kristensen L.	48 21 82 00

**Lindevej**

3330 Garlose Kort: 1 D5, 3 B-C3	
1 Erangskist Kristensen L.	48 21 82 00

1 Kristensen O.	48 27 80 35
3 Nørskov M. Nørskov S.	48 27 80 35
4 Henckel R./J.	48 27 80 35
5 Andkjær A.	48 27 80 35
6A Hansen K. Kopperud T. Madsen H. Madsen C. Poulsen S.	48 27 80 35

6B Christensen I.	48 27 80 35
7 Petersen P.	48 27 78 87
10 Pedersen L.	48 21 99 50
11 Jørgensen S.	48 27 80 81
Nielsen G.	48 27 80 81
12 Larsen A.	48 27 80 44
Mack M.	48 27 80 44
13 Naaby F.	48 27 85 34
14 Johansen N./K.	48 27 85 41
15 Petersen S.	48 27 86 02
16 Møller R.	48 27 89 99
Pedersen T.	48 27 83 64
18 Andreasen C.	48 27 83 64
20 Økland L.	48 27 84 09
Larsen L./L.	48 27 84 09
21A Høick M./H.	48 27 80 76
21B Høick R./A.	48 27 87 85
23 Kongshøft C.	48 27 84 89
Larsen A.	48 27 83 43
24 Jensen K./K.	48 27 83 43
27 Olesen L./L.	48 27 80 36
29 K.A. Mørkøv Andersen K./K.	48 27 79 07
31 Johansen K./H.	48 27 70 20
33A Evolder L./K.	48 27 86 66
35 Evolder E.	48 27 87 58

24 Jensen K./K.	48 27 83 43
27 Olesen L./L.	48 27 80 36
29 K.A. Mørkøv Andersen K./K.	48 27 79 07
31 Johansen K./H.	48 27 70 20
33A Evolder L./K.	48 27 86 66
35 Evolder E.	48 27 87 58

31 Johansen K./H.	48 27 70 20
33A Evolder L./K.	48 27 86 66
35 Evolder E.	48 27 87 58

31 Johansen K./H.	48 27 70 20
33A Evolder L./K.	48 27 86 66
35 Evolder E.	48 27 87 58

31 Johansen K./H.	48 27 70 20
33A Evolder L./K.	48 27 86 66
35 Evolder E.	48 27 87 58

31 Johansen K./H.	48 27 70 20
33A Evolder L./K.	48 27 86 66
35 Evolder E.	48 27 87 58

31 Johansen K./H.	48 27 70 20
33A Evolder L./K.	48 27 86 66
35 Evolder E.	48 27 87 58

31 Johansen K./H.	48 27 70 20
33A Evolder L./K.	48 27 86 66
35 Evolder E.	48 27 87 58

31 Johansen K./H.	48 27 70 20
33A Evolder L./K.	48 27 86 66
35 Evolder E.	48 27 87 58

31 Johansen K./H.	48 27 70 20
33A Evolder L./K.	

**Præstehøjvej**

**3320 Skævinge**  
Kort: 1 B-C2

1 Lausen K./J.	48 21 28 21
4 Høll A.	48 27 70 14
Semler R.	
6 Hjørth T.	48 28 82 80
Sørensen M.	48 28 82 80
7 Jensen N.	48 21 03 42
8 Larsen, Tage Karsten	48 93 93 53
Larsen T.	48 21 00 43
9 Andkjær F.	48 21 00 88
10 Guldbæk J.	44 47 17 89
Guldbæk T.	
Lastrup K.	48 21 00 16
11 Melgaard K./G.	48 21 07 98
Olsen R./J.	48 21 04 49
12 Hansen M./E./C.	48 21 08 98

**Regnholmvej**

**3320 Skævinge**  
Kort: 1 B3

1 Pimpemel's Hundetraining & Pension	48 21 25 21
Hansen P.	
2 Nanberg G.	48 21 02 64
3A Veldhuis J.	
4 Springborg P/P.	48 21 01 80
5 Krivt L/L.	48 28 88 42

**Rolighedsvvej**

**3320 Skævinge**  
Kort: 4 C2

2 Nielsen P/B.	48 21 02 29
4 Ishmail N.	
Schmidt N/G.	48 21 73 60

**Rosenalle**

**3320 Skævinge**  
Kort: 2 B-C2

4 Sigvardsen C.	48 28 85 42
5 Larsen A.	
6 Stefansen A.	
Sørensen C.	48 28 80 13
7 Olsen K./J./E.	48 28 88 07
8 Hansen E.	48 28 81 54
9 Jensen M./C.	48 16 15 99
10 Frederiksen T.	48 28 47 88
12 Olsen L./J.	48 28 41 31
14 Grumstrup M.	
Jørgensen A.	48 28 48 10
15 Mortensen E.	
16 Olsen P/E.	48 28 80 15
17 Poulsen M.	48 28 85 31
18 Bløk C.	
Starp S.	39 56 27 05
19 Nielsen B.	48 28 88 93
20 Wagner H./A.	45 81 04 70
21 Nielsen Aa.	48 28 89 85
22 Pedersen H.	44 44 69 94
Pedersen M.	44 44 69 93
23 Jensen E.	48 28 82 38
24 Larsen M.	45 81 74 04
Sørensen A.	45 81 74 04
25 Nielsen O./A.	48 28 86 97
26 Jensen J.	35 34 05 07
27 Assmusen L/H.	47 31 55 14
28 Hansen T./J.	39 67 35 77
29 Møller C.	48 28 85 61
30 Larsen M.	
31 Andersen I./E.	48 28 80 97
32 Bakgaard N./M.	45 81 71 59
33 Andersen B.	
34 Hansen M./L./H.	38 87 95 81
35 Nielsen E.	
Thomsen O.	
37 Madsen I.	48 28 88 31
38 Jensen S./L.	44 44 17 19
39 Nielsen H/E.	48 21 81 16
40 Krøll B.	48 21 15 06
41 Siggaard L./J.	48 28 80 78
42 Bergholt N./K.	48 26 65 00
43 Lundgren M./L.	48 28 83 85
44 Bøgh J.	48 28 45 52
Guzman T.	48 28 45 52
45 Nielsen B.	48 28 83 51
46 Andersen B.	47 31 54 09
47 Sørensen A.	48 28 82 85
48 Sørensen K./E.	48 28 80 04
49 Larsen K.	48 28 81 44
51 Jørgensen I.	48 28 81 51
52 Koch T./A.	48 28 97 07
53 Rasmussen E.	48 28 80 37
54 Lund-Jensen J.	
Therkildsen L.	48 21 17 22

**Rosenkildeparken**

**3320 Skævinge**  
Kort: 3 B-C2

1 Rasmussen V.	48 27 79 99
----------------	-------------

2 Guldager-Lund J.	48 27 75 00
3 Andersen E.	48 27 89 37
4 Pihl J.	48 27 85 37
5 Hansen I.	48 27 89 65
6 Jørgensen S./J.	48 27 73 93
7 Israelsen L./D.	48 27 83 66
8 Canzella C.	48 27 98 98
9 Hansen A./A.	48 27 87 47
10 Bjørnmark L./C.	48 27 75 36
11 Andreassen M.	
12 LK-Rent	48 21 90 85
Johansen K.	48 25 20 96

**Rosenkildevej**

**3320 Skævinge**  
Kort: 1 C-D2

1 Melgaard L/D.	48 21 25 04
3 Jørgensen S.	48 21 01 44

**Rosenvej**

**3320 Skævinge**  
Kort: 3 C2

1 Larsen P/B.	48 27 84 57
2 Hansen M.	
Hansen T.	
Ortmann T./L.	48 27 78 08
3 Christoffersen B.	
Christoffersen S.	
4 Larsen H./E.	48 27 83 85
5 Marienberg F./A.	48 27 87 79
6 Ambrosen L./M./C.	48 27 88 85
7 Overgaard T.	48 27 83 56

**Rugårdsvvej**

**3320 Skævinge**  
Kort: 1 B4

1 A. H. Nedriving & Entrepreneur	48 28 92 18
Hansen V.	48 28 92 18
Pedersen Y.	48 28 92 18
2 Nielsen J./G./B.	48 28 86 35

**Rødkildetoften**

**3320 Skævinge**  
Kort: 3 B3

2 Blume G.	48 27 91 82
4 Christensen L.	48 27 85 09
6 Johansen A.	48 27 85 21
8 Hangaard S.	48 28 46 26
10 Blume J.	
12 Christensen K.	
14 Ditlevsen P.	48 21 19 85
18 Nielsen S.	48 27 90 17
20 Müller E.	48 27 80 52
22 Niibo A.	48 27 90 87
24 Pedersen E.	48 27 88 11

**Skoledstrødet**

**3320 Skævinge**  
Kort: 3 B2

1 Carlsen E.	48 27 80 56
Hansen B.	48 27 80 56
4 Andersen P/M.	48 27 85 81
6 Andersen L.	35 38 03 92
Møller J.	35 38 03 92
8 Andersen M.	48 27 91 35
Jørgensen P.	48 27 91 35
10 Guldberg J.	
14 Petersen F.	

**Skoolevej**

**3320 Skævinge**  
Kort: 1 B3, 5 A2

2 Arresøvs, Forsamlingshuset	48 21 03 67
3 Lille Lyngby Skole	48 27 22 10
4 Gadizadeh N.	
Zabih M.	
5B Melise Stadion (St. Lyngby I.F.)	48 21 06 55
6 Madsen K.	48 17 71 98
7 Lille Lyngby Træningshal 7eren, SFO	48 21 06 48
7B Melise-St. Lyngby Energiselskab A.m.b.a.	48 21 00 95
8 Al-Khatfaji A.	
Leth K.	
9 Jensen P.	
Larsen T./J./C.	48 21 00 54
10 Jacobsen O.	36 48 00 30
Ritzau E.	36 48 00 30

**Skovbakkevej**

**3320 Skævinge**  
Kort: 1 C3, 2 B1

2 Nielsen F.	48 28 81 55
3 Clausen C.	48 28 81 05
4 Mariager B/B.	48 28 88 48
5 Andersen E.	48 28 87 31
7 Jensen R.	
9 Hansen L.	48 28 83 59
Williams B.	48 28 83 59

**Skovbrynet**

**3310 Østved**  
Kort: 1 A3

2A Steinhøj ApS, Carsten	47 77 71 24
Hansen B.	
Jensen R.	47 77 71 24
Steinhøj C.	47 77 71 24
2B Rasmussen D./B.	47 74 92 80
2C Blomsterberg, Søren	47 77 73 13
Blomsterberg S.	47 77 73 13
Hansen J.	47 77 78 13
Rasmussen P.	47 77 78 13
Aggaard H.	47 74 92 15
Aggaard M.	47 77 73 13
4 Falck H./C.	47 74 83 52
Jensen F.	47 77 72 99
10 Holmberg H./F.	47 77 75 40
12 Hansen L./L.	47 79 03 06
16 Munk L./A.	47 79 00 99

**Skovvangvej**

**3310 Østved**  
Kort: 1 A3

1 Sannegård	47 74 81 62
Hjemlev S./B.	47 74 81 62
3 Hoffmann S./P.	47 74 87 29

**Skævn Overdrevsvej**

**3320 Skævinge**  
Kort: 1 B3, 2 B1

1 Christensen M./J.	48 28 81 19
3 Hansen M./H.	48 28 46 02
5 Christensen L./E.	48 28 83 54

**Skævingevej**

**3320 Skævinge**  
Kort: 1 B3, 2 A1, 4 C2-3

6 Timming S./H.	48 21 01 93
7 Weilstrup W.	48 21 70 66
8 Magnussen A.	
Magnussen C.	
Magnussen L.	
9 Nielsen A.	48 28 48 42
Stacey T.	48 28 48 42
10 Andreassen G.	48 28 85 28
11 Andersen M./K./C./G.	48 28 87 57
12 Bern ApS, Ejendomsfirmaet Lars	22 73 37 38
Bern S./L.	48 21 81 21
13 Saturn Plantesevice	48 28 48 48
Jensen B.	
Schulz R.	48 28 48 48
14 Bekalo O.	
Grimbech S./J./J.	48 28 80 27
Hrynchystyn S.	
Kossonen I.	
Kovalenko Y.	
Nemverzhitskiy K.	
Parfenjuk D.	
Paulis A.	
Stancikas N.	
15 Cederberg W./A.	48 28 48 18
16 Holm P.	48 28 99 49
21 Eivius S./P.	48 28 90 44
23 DLG Sjøland Nord	57 68 01 01

**Skåret**

**3320 Skævinge**  
Kort: 1 B5

1 Thesen L./A.	44 49 17 71
3 Larsen J./E./D.	48 28 83 34
Poulsen S.	
4 Nielsen H.	48 28 86 33

**Slangerupvej**

**3550 Slangerup**  
Kort: 1 B5

1 Feldt J./C./A.	48 28 48 67
3 Nielsen L./J.	48 28 99 28
4 Persson S./S./M.	48 28 80 74
6 Brand S./A.	48 18 06 36
7 Witt S.	
8 van Zaane A.	48 28 81 09
8 Rasmussen L./C.	48 28 81 47
9 Gottfredsen's Maskinstation	48 28 80 21
Gottfredsen H./B.	48 28 80 21
10 Almos A.	
Al-Mosri F.	
Almos F.	
Daty A.	48 21 82 94
Zaher W.	
11 El-Teknik A./S	47 38 12 42
Petersen M./B.	47 38 08 94
12 Stybe B./V.	47 38 17 00

**Smedevej**

**1-218 3320 Skævinge**  
2-12 3320 Skævinge

14-18 3600 Frederikssund	
20-22 3320 Skævinge	
23-999 3600 Frederikssund	
24-998 3600 Frederikssund	
Kort: 1 B5	
1 Christensen O./A.	48 28 84 12
2 Nielsen K./J.	48 28 88 55

3 Ungermand C./C.	48 28 82 02
4 Pedersen S./C.	48 28 91 28
6 Mortensen E.	48 28 81 56
7 Kristensen J./B.	48 28 86 70
9 Andersen M.	48 28 82 35
Nemning A.	48 28 82 35
13 Eisnab B.	
Sastrup B.	
14 Bruun, Jens	28 88 49 54
Braun S./J.	48 21 00 29
15 Wöhrliche F./Aa.	48 28 48 49
16A Schandorf J./A.	47 31 57 14
16B Sørensen L./H.	48 28 84 14
17 Johansen L./H.	48 28 92 76
Johansen S.	48 28 83 64
18 Ehrenstråle N.	35 81 91 45
Mortensen J.	
19 IT-Gruppen Danmark Øst ApS	47 33 44 40
Schultz L./E.	47 33 55 05
21A Laustsen R./D.	48 28 43 23
23 Andersen A.	
Andersen B.	
25 Christoffersen L./A.	48 28 84 60
27 Sigørnevester Privatstole	48 28 88 67
29 Svane P./B.	48 28 85 60
31 Dvorak Totalentreprenør ApS	48 28 91 73
Dvorak V./G.	48 28 91 73

**Solparken**

**3320 Skævinge**  
Kort: 1 C2

1 Hansen Y.	48 21 04 18
Müller T./H.	48 21 04 18
2 Pedersen E./B.	48 21 08 54
3 Nielsen H./A.	48 21 00 34
4 Baasch F.	38 74 37 69
5 Sørensen E./B.	48 21 01 04
6 Karas M.	48 21 06 23
7 Møller J.	48 21 04 86
8 Berg-Sørensen H./A.	48 21 00 33
9 Andersson M./M.	48 21 05 92
10 Forssing L.	48 21 20 13
11 Bygdal N.	48 21 03 23
13 Jørgensen L.	
Jørgensen M.	48 21 01 52
14 Knudsen O.	48 21 01 57
15 Olsen R./P.	48 21 12 21
16 Hvarre M./G.	48 21 12 21
18 Fogt I./B.	48 21 03 10
19 Strandfelt J.	48 21 07 78
21 Mikkelsen M.	48 21 10 72
22 Rasmussen L.	48 21 05 99
Tejnar H.	48 21 05 99
23 Karstkov-Mortensen P./K.	48 26 69 94
24 Nielsen G.	48 21 01 67
26 Kristensen P./B.	48 21 05 76
28 Lindblad K.	
Stensballe T.	
30 Timmermann L./H.	48 21 04 42

**Solvej**

**3320 Skævinge**  
Kort: 3 B3

1 Christensen K.	48 28 43 03
3 Hansen K.	48 27 83 10
5 Nielsen L.	48 27 80 63
7 Jensen V.	48 27 81 73
Kvistgaard A.	
9 Brodersen L./E.	48 21 05 80
11 Petersen A.	48 27 81 09
13 Jørgensen D.	48 27 81 89
15 Christen L.	48 27 81 76
17 Hansen R.	48 27 84 21
19 Petersen T.	48 27 81 93
23 Børnelyde E./M.	48 26 25 52
24 Larsen L./G.	48 27 88 99
25 Lasse T.	49 75 81 31
26 Rasmussen T.	
27 Andersen U.	48 27 78 74
Yberg A.	
Piøn M.	48 28 85 40
31 Aha C.	51 88 45 37
33 Jensen N.	48 17 13 51
35 Christiansen E./C.	49 14 48 19
37 Hansen K./J.	48 25 14 67
38 Fardrup T./R.	48 27 77 70
39 Nielsen O./M.	48 27 81 51
41 Daugaard C.	48 24 96 09
Hansen C.	
42 Mandsterg L./M.	48 21 90 99
43 Hansen J.	
44 Nielsen C.	48 27 94 87
45 Green S.	
Larsen T.	48 22 44 75
46 Nielsen S.	48 28 82 89
Petersen K.	
47 Christensen J.	
Munnick A.	48 21 81 33
48 Kristensen M.	38 80 24 64
50 Munnick T./N.	48 18 23 55
51 Christensen C./A.	48 24 96 09
52 Hansen A.	
Hansen K.	45 57 07 67
53 Seerup T./K.	36 34 15 31
54 Brandstrup A.	48 21 15 15

54 Winther C.	48 21 15 15
56 Mack Nielsen H.	48 21 14 21
Troelsen L.	
58 Engmann C.	48 21 14 45
Wielues J.	48 21 14 45
60 Frederiksen S.	36 78 63 79
Petersen G.	
62 Slougard M.	
64 Wanner M./L./K.	36 45 27 37
68 Jessen K.	44 94 20 32
Vincenzen H.	44 94 20 32
70 Knudsen J./J.	44 99 70 97
74 Larsen L.	48 21 28 12
Svane K.	48 21 28 12

19	Ryberg T.	48 21 01 92
20	Madsen E./D.	48 21 02 09
21	Laundsen H.	48 21 07 19
	von der Recke K.	48 21 07 19
22	Hansen J.	
23	Andersen J.	
	Andersen M.	
24	Andersen P.	
25A	Højager S.	
	Rasmussen B.	
25B	Hansen M./L.	36 77 04 36
26	Søller J.	48 21 01 95
	Kristiansen B.	
	Raniker K.	
27A	Andersen K.	
	Andersen K.	
27B	Langgaard E.	
28	Keff H.	48 27 80 05
	Rasmussen M.	
	Hulerud K.	
29	Korlund S./O.	48 21 04 04
30	Weirum R.	48 21 10 45
31	Hansen S./F.	48 21 03 71
32	Antonsen P./N./A.	48 21 06 71
33	Ejertsen B.	48 21 06 86
34	Frinsen J.	
35A	Andersen T./S.	48 21 00 51
35B	Keck L./H.	48 21 07 99
36	Rasmussen E./A.	48 21 03 48
37	Aeisen M.	
	Jensen K./H./A.	48 21 10 26
38	Jensen O.	48 21 03 86
39A	Jensen A.	48 21 26 21
39B	Andersen L.	48 21 24 42
40	Løll S./T.	48 21 07 56
41	Jakobsen O./B.	48 21 02 88
42	St. Lyngby Klubmanden NEM	48 21 24 01
43	Jensen K./L.	48 21 00 57
44A	Malmgren U.	
44B	Felby P./J.	48 21 00 21
44C	Brandsholt J./F.	48 21 04 34
44E	Rasmussen V.	48 21 97 07
44F	Guierrez Bonet P.	
45	Larsen B.	48 21 00 96
47	LD Byg	22 16 50 31
48	Dassing L./C.	48 21 10 31
48	Kokko M.	48 21 05 15
	Pedersen J.	48 21 05 15
49	Keller T./D.	48 25 33 33
50	Helsen M.	48 21 28 34
	Pedersen J.	
51	St. Lyngby Auto	48 21 21 42
52	Andersen L./R./A.	48 21 07 74
53	St. Lyngby Kran & Container	48 21 00 12
	Andersen L./E.	48 21 00 12
55	Dierich M./J.	48 21 00 91
56A	Hansen N.	48 21 95 50
	Rasmussen S.	
56B	Jensen I.	
56C	Hansen J.	
	Stot H.	
56D	Mortensen M.	48 21 02 15
56E	Jensen M.	
56F	Helsen M.	
56G	Helsen B.	48 21 01 83
56H	Høholt T.	
58	Danielsen P./H.	48 21 24 14
62	Rasmussen I.	48 21 08 99
64	Christoffersen E./B.	48 21 01 73
66	Bærresen K.	48 79 44 99
	Rasmussen T.	

### Strødet

<b>3320 Skawinge</b>		
<b>Kort: 2 C1-2</b>		
1	Mortensen C.	
	Tøner P.	48 28 85 81
4	Jørgensen L.	48 28 80 30
	Tøner F.	
6	Schulz J.	35 55 18 60
7	Schulz C.	
8	Olsen K./F.	48 28 86 47

### Strøbjergvej

<b>1-5 3550 Slagengrup</b>		
<b>2-998 3600 Frederikssund</b>		
<b>7-999 3600 Frederikssund</b>		
<b>Kort: 1 B5</b>		
1	Blume O.	48 28 80 25
	Høberg A.	48 28 80 25
3	Harbov L.	
4	Wilmskov R./M./C.	48 28 98 92
4	Nielsen P./B.	48 28 84 91
5	Larsen S.	
	Pedersen H.	
7	Kristoffersen K./B.	48 28 83 41
8	Helsen A.	48 28 90 61
9	Thrane ApS, Malerfirmaet Bertt	48 28 90 95
	Thrane L./B.	48 28 91 30
10A	Fredriksen M./J.	48 73 30 03
10B	Hansen K./L./E.	48 28 40 96
11	Sigerslevstær Forsamlingshus	48 28 84 55
	Lundberg I.	
12	Larsen B.	48 28 43 88
13	Hansen, Leif E.	48 28 81 63

13	Hansen L./E.	48 28 81 63
16	Bennett P.	39 18 63 93
	Larsen D.	
17	Jørgensen H./B.	48 28 86 37
18	Larsen A.	48 28 88 44
19	Dragsted J.	
	Nielsen K.	48 28 42 80
22	Beyer L./J.	48 28 48 27
23	Gross O./L.	48 28 44 70
24	Lausten I.	48 18 12 13
	Wolsted C.	48 18 31 33
25	Reenberg B./A.	48 28 49 29
26	Larsen M.	
	Bøsthaab E.	48 28 99 19
27A	Godfredsen K.	
	Baltota A.	
	Mubarak M.	
27B	Damm M.	98 55 55 24
	Jensen C.	
	Jørgensen N.	
	Tecza G.	48 28 40 36
31	Larsen E.	48 28 04 33
32	Elward S.	48 28 42 42
	Lindholm B.	48 28 42 42
33	Sigerslevstær Stadion	48 28 82 37
34	Nielsen M.	48 28 86 24
	Nybo S.	
35	Hansen T./K./E.	48 28 89 23
36	Andersen C./B.	48 28 48 58
38	Nielsen J./L./C.	48 28 40 11

### Strøllillevej

<b>1-15 3320 Skawinge</b>		
<b>2-8 3320 Skawinge</b>		
<b>17-17 3600 Frederikssund</b>		
<b>40-998 3600 Frederikssund</b>		
<b>Kort: 1 A4-B5</b>		
1	Block J.	48 28 44 03
	Overgaard B.	48 28 44 03
2	Koch, Simon	26 16 80 81
	Rasmussen A.	
	Koch S.	48 21 80 81
3	Nielsen L./B.	48 28 46 74
4	Zachariassen C.	48 28 85 72
5	Uniq/Import	48 28 94 60
	Jensen P./C.	48 28 94 61
6	Pedersen S./L.	48 28 86 02
7A	Sølynggaard Ørredsfister	48 28 85 15
	Kristensen H./C.	48 28 85 15
7B	Jensen B.	48 28 88 61
	Pedersen L.	
7C	Andersen R.	
	Christiansen S.	
8	Jensen J.	48 28 49 34
	Mortensen J.	
9	Kristoffersen J.	48 28 84 88
10A	Greibe M.	
	Jensen T.	48 28 91 14
12	Thestrup, Erling	48 21 80 50
	Hakonsson E.	
	Thestrup E.	48 21 80 50
13	Pedersen H./H.	48 28 89 13
14	Rasmussen L.	
15	Nielsen A.	48 28 84 30
16	Jensen K./A.	44 95 93 17
17	Gaitsche I.	
	Pedersen J.	48 28 87 28
18	Bæuse P.	
	Ousted J./B.	48 28 89 88
20	Nielsen J.	
	Nielsen M.	
	Nielsen P.	
22	Høve & Anlæg	28 90 07 59
	Olsen J.	
	Strødderdal J.	
24	Kjeller & Krogh	70 22 24 10
	Hansen H.	
	Kjeller K.	45 86 60 38
26	Hansen A.	
	Hansen H.	
28	Jørgensen M./F.	48 28 87 54
30	Jørgensen S.	48 28 84 07
32	Nordlystene El & Datateknik	48 28 40 97
36	Christiansen D.	48 28 98 40
	Jørgensen J.	
38	Jensen P./A.	48 28 84 92
40	Braun R./B.	48 28 40 09

### Strøvej

<b>1A-87 3320 Skawinge</b>		
<b>2-86 3320 Skawinge</b>		
<b>88-998 3320 Garløse</b>		
<b>89-999 3320 Garløse</b>		
<b>Kort: 1 B4-C5, 2 C2-3, 3 A-B2</b>		
1A	Larsen T./E.	48 28 89 09
	Pedersen R.	48 28 88 08
	Jensen S.	
1B	Nielsen J./E.	48 28 48 55
	Lyby T.	
	Dise J./A.	48 28 87 76
	Knudsen K./L.	48 28 83 69
6	Hurst R./G.	44 58 37 28
7	Jensen J.	48 28 94 34
9	Jørgensen N./K.	48 28 85 74
	Engelbrechten M.	
	Engelbrechten M.	
	Jensen E.	48 28 89 62
10	Pedersen H./A.	48 28 83 06

12	Nordsberg R./B.	48 28 86 80
13	Nyberg R./M.	48 24 38 42
15	Maleren	40 15 90 35
	Muss C.	
	Muss H.	
19	Dragsted J.	
	Nannberg M.	
16	Linnberg S.	48 28 98 18
	Mazurek R.	48 28 98 18
17	Wilkmussen H./G.	48 28 80 05
18	Andersen O.	48 28 80 58
20	Christensen L.	47 77 54 56
	Kristoffersen L.	
21	Tinning U./M./F.	48 28 87 27
22	Jensen H.	
23	Nielsen J.	
	Pedersen H.	
24	Bek K.	
	Bek M.	
25A	Hansen S./M.	48 28 88 01
25B	Langgaard H.	48 28 88 06
	Mortensen L./C.	48 28 88 06
25C	Salomon, H.	48 28 83 12
	Salomon S./H.	48 28 83 12
27	Popodan Mjær & Energi	48 28 88 88
	Porsgaard M./K.	48 28 86 24
	Schulmann J.	
29	Jensen B.	48 28 92 89
	Lykkegaard-Andersen H.	48 28 92 89
30	Christensen G.	
	Storm P.	48 28 40 02
31	Jørgensen D.	
	Jørgensen H.	
	Madsen M.	44 98 21 20
32	Andersen S./S.	48 28 85 35
33A	Jensen D.	
	Jensen M.	
34	Lohmann-Jørgensen A./A.	44 44 69 47
35	Janzon R./H.	48 28 88 45
	Nielsen J.	48 28 88 45
36	Sørensen A.	48 28 82 98
38	Skawinge Vinduescenter	
	stønstedkær ApS	48 28 80 99
39	Rasmussen S./L./A.	48 28 85 16
41	Grønegaard G./E.	48 28 82 24
42	Hansen R.	48 21 42 93
	Jensen P.	48 21 01 89
43	Strø Mølle Alustik A/S	48 28 83 07
	Bundgaard D.	
	Bundgaard K.	
	Bundgaard T.	
44	Jacobsen S./L.	48 28 43 02
45	Vedel A.	48 21 80 07
46	Michaelsen M./J.	48 28 85 20
48	Vogelius S./A.	48 28 85 77
50	Fals, Michael R.	48 28 87 58
	Fals M./L.	48 28 87 58
51	Larsen P.	
52	Jessen, Louis C.	48 28 86 13
	Jessen L./K.	48 28 86 13
53	Jensen H.	
	Kveiland B.	48 28 80 66
54	Hansen N.	36 17 03 12
	Hazem Hassan L.	
55A	Str Kirke	
55B	Andersen B.	
56	Vestergaard G./B.	48 28 81 08
57	Pedersen K./F.	48 28 40 99
58	Laundsen C.	48 28 81 74
59	ADSU Reklame	48 21 90 01
	Henriksen M.	48 27 85 03
61	Jensen P.	
62	Hansen L.	
	Vestergaard M.	
63B	Hay P.	
	Petersen C.	
63C	Høure T.	
	Nielsen P.	
64	Strøndrøckeren	48 28 86 28
66	Karstensen K./L.	48 28 86 41
68	Mortensen L./H.	48 28 81 68
70	Olsen T./J.	48 28 86 88
73	Hansen R./O.	48 28 83 53
75	Mattiasen S./A.	48 27 98 17
	Sørensen E.	48 27 98 17
77	Nordisk Etik Tryk ApS	48 27 92 01
	Høe J./B.	48 27 92 01
78	Jepsen M.	48 21 96 66
	Nielsen M.	
80	Jensen K.	48 27 90 50
	Lauritzen P./L./F.	48 27 90 50
81	Engelholm Entreprise ApS	
	Blesen J./G.	48 27 73 35
	Fobian S.	48 27 73 35
	Herrmann S.	
82	Danielsen D.	
83	Græfvegaard "Henry"	23 31 01 24
	Blume L.	
	Hansen H.	
84	Becher D./C.	33 11 06 11
	Becher S.	48 27 88 84
	Brun A.	48 27 88 84
85	Hansen J.	
86	Hansen B.	48 27 91 99
	Hansen J.	
87	Petersen K./L./J.	48 27 71 38
88	Pico Trading ApS	48 27 87 11
	Larsen, Flemming H.	48 27 87 11
	Larsen F.	48 27 87 11
90	Elvården C.	48 76 13 14

90	Madsen J.	
91	Hansen V./A.	48 27 92 03
92	Jensen P./H.	48 27 90 05
93	Andersen F.	
	Fredriksen L.	
	Hacker R.	
	Hodberg R.	
	Hansen O.	
	Hansen S.	
	Hestov F.	
	Jensen J.	
	Juhlin M.	
	Jørgensen J.	
	Knudsen H.	
	Knudsen S.	
	Nielsen E.	
	Nielsen J.	
	Olsen L.	
	Østergaard M.	
94	Ezetera T.	48 21 91 50
	Koefoed S.	48 21 91 51
	Thomsen E.	
96	Garløse Stadion	48 27 86 30
97	Nielsen E.	48 27 88 51
98	Hansen B.	
	Sandvegaard J.	
100	Banke K.	
	Friborg V.	48 21 90 21
102	Andersen T.	
	Nielsen S.	
	Richards A.	48 27 96 17
102B	Hegstrup E.	
	Jensen E.	48 27 86 41
102C	Andersen A.	48 21 91 48
103	Firkløverens SFO	48 27 72 72
104	Hvidelund	48 27 76 75
	Larsen C.	48 16 03 08
107	Garløse Skole	48 27 72 72
108	Garløse Kirke Kirtegårdsfor- tor	48 27 89 49
109	Christensen B.	48 28 97 14
	Hermansen K.	
110	Garløse Kirke	
112	Andersen A.	
	Hansen P.	
113	Jensen N.	
	Jensen P.	
114	Bichel M./M.	48 27 81 81

### Søvej

<b>3320 Skawinge</b>		
<b>Kort: 1 A2, 4 A1-B2</b>		
2	Bonde T./J.	45 81 20 63
	Madsen M.	
4	Birch P./D.	48 21 21 04
8	Jørgensen G.	48 21 23 25
10	Olsen N.	

### Tammosevej

<b>3320 Skawinge</b>		
<b>Kort: 4 C2</b>		
1	Sørensen L./L./C./B.	48 21 29 30
3	Hansen B./B.	48 21 06 13
4	Christensen J.	48 21 02 24
	Hahowitz-Christensen J.	48 21 02 24
5	Chitoui A.	
	Chitoui A.	
	Nazina E.	
6B		



3	Jaque K.	.....	
	Jaqué M.	.....	
4	Jensen R./B.	48 21 04 89	
	Larsen K.	.....	
	Larsen Y.	.....	
5	Jensen O.	48 21 03 88	
6	Höhrmann P.	48 21 14 85	
7	Hansen R.	48 21 03 33	
	Jeppesen K.	48 21 03 33	
8	Pedersen M.	.....	
9	Hald S.	.....	
	Rasmussen E.	.....	
11	Nielsen K./J.	48 21 02 38	
12A	Nielsen T./L.	48 21 25 15	
12B	Jensen M./M.	48 21 05 23	
13	Larsen G./B.	48 21 26 28	
14	Købsted M./K./C.	48 21 05 22	
15	Rasmussen K./A.	48 21 00 15	
16	Clausen J./A.	48 21 21 26	
17	Lunde P./M./L.	48 21 01 90	
18	Karas J.	.....	
	Karas T.	48 21 23 73	
19	Ritbig K./H.	48 21 06 41	
20	Ali A./A.	48 21 02 04	
21	Sports-Zoneterapeut	48 21 09 00	
	Dahl S./K.	48 21 09 00	

## Tvedåsvej

### 3320 Skævinge

Kort: 4 C2

1	Jensen I.	48 21 03 49	
2	Jensen S./H.	48 21 09 44	
3	Lynge S./A.	48 21 14 41	
5	Ellerang B.	48 21 03 99	
6	Pedersen M./J.	48 21 24 04	
7	Spencer P./A.	48 28 49 45	
8	HP Multi Service og VVS Engras		
	Salg	26 17 41 43	
	Petersen J./H.	48 21 10 29	
9	Kariund V./A.	48 71 66 65	
10	Harm T./H.	48 21 05 50	
11	Jensen N./A.	48 21 01 63	
12	Sørensen H.	48 21 07 82	
	Way J.	.....	
13	Berglund G./B.	48 21 03 78	
14	Prabst M./K./E./C.	48 21 06 04	
15	Pedersen O./K./L.	48 21 03 34	
16	Pedersen L./J.	48 21 08 23	
17	Hansen A.	.....	
	Klemmensen R.	.....	
18	Oksbjerg K./K.	48 21 00 11	
19	J. B. Markedsgrillen Hillerød		
	Asp	48 21 27 15	
	Andersen H.	48 21 14 14	
20	Hansen J./G.	48 21 08 11	
22	Hesselund T./G.	48 21 02 85	
24	Seidenfaden E.	48 21 08 43	
26	Cueto N.	.....	
	York M.	48 21 09 29	
28	Nielsen K.	48 21 02 98	
30	Olsen D.	.....	
	Olsen M.	.....	

## Tværvej

### 3320 Skævinge

Kort: 5 B2

1	Gravensen Ken	48 21 16 26	
	Gravensen K.	48 21 16 26	
2	Enevoldsen V./J.	48 21 04 97	
3	Arnkjær E./B.	48 21 02 91	

## Udsbjergvej

### 3320 Skævinge

Kort: 1 B3

2	Stauring R./E.	48 28 85 06	
3	Jørgensen K.	48 28 47 47	
	Mohr G.	48 28 87 15	

## Ved Kirken

### 3330 Garlase

Kort: 3 B2

2	Laursen M.	.....	
	Marker R.	48 27 95 16	
3	Hesager O./B.	48 27 84 05	
8	Garlase Vinduespolering	48 27 81 16	
	Nielsen K./A.	48 27 81 16	
10	Christensen J.	48 27 92 05	

## Vinkelvej

### 3320 Skævinge

Kort: 1 D2

2	Sørensen O./M.	48 21 10 40	
4	Mikkelsen J./H./D.	48 21 02 31	

## Vinkelvænget

### 3330 Garlase

Kort: 3 B3

3	ATN Massage	48 27 90 70	
	Christiansen S.	.....	
	Nielsen K./A.	48 27 90 70	
4	Gatke C.	48 27 80 21	
	Nielsen T.	48 27 80 21	
5	Larsen L.	.....	
	Rasmussen P.	48 25 35 10	
8	Jensen M.	.....	
	Sommer C.	48 26 88 79	

9	Aabech N.	.....	
10	Ejstrup I.	48 27 81 33	
11	Nielsen H.	.....	
12	Jensen J./B.	48 27 86 81	
14	Nielsen P.	48 27 85 92	
	Pedersen J./B.	48 27 85 92	
16	Willadsen R.	48 21 94 11	
17	Olesen G.	48 27 80 87	
19	Pedersen J.	48 27 88 12	
21	Danmike A/S	48 27 84 84	
	Procom A/S	48 27 84 84	

## Violvej

### 3330 Garlase

Kort: 3 C2-3

1	Nielsen R./M.	48 27 83 70	
2	Nielsen T.	48 25 46 32	
	Olsen A.	.....	
3	Veje M./M.	48 26 94 40	
4	Michaelsen K./J.	48 27 79 78	
5	J. A. Elektrik	48 27 85 35	
	Andersen J./A.	48 27 85 35	
7	Hansen J./H.	48 27 70 50	
8	Andersen B./B.	48 27 84 82	
9	Jacobsen J./A.	48 27 90 88	
11	Andreasen J./E.	48 27 83 18	

## Østervej

### 3320 Skævinge

Kort: 2 C2

1	Jørgensen B.	.....	
	Jørgensen G.	.....	
2	Porsgaard H.	.....	
3	Nielsen T./J.	48 28 89 89	
	Pedersen J.	48 28 89 89	
4	Birch M.	.....	
	Jeppesen T.	.....	
5	Nyberg P./I.	48 28 82 50	
6	Larsen F.	48 28 88 89	
7	Jensen S./M.	48 24 44 32	
8	Buhrkall T.	48 28 82 57	
9	Jensen Finn	48 28 82 60	
	Jensen L./F.	48 28 82 60	
10	Larsen B.	.....	
	Larsen C.	.....	
11	Jensen F.	.....	
	Jensen M.	.....	
	Jensen V.	.....	
12	Petersen J./A.	48 28 88 74	
13	Emborg V.	48 25 54 71	
	Tschambser K.	.....	
14	Olsen S./J.	48 21 23 21	

## Ådalen

### 3320 Skævinge

Kort: 1 B4, 2 A1

1	Skævinge Centralreenseanlæg	48 27 21 51	
---	-----------------------------	-------------	--

## Åkærvej

### 3330 Garlase

Kort: 1 D4

2	Jensen E.	48 21 99 90	
	Sundby A.	.....	
4	Aakjærsgaards Bed and Breakfast	48 27 84 81	
	Andersen N./I.	48 27 84 81	

## Åvej

### 3320 Skævinge

Kort: 1 D2

2	Jensen N./K.	48 21 02 72	
3	Agvald V.	48 21 06 51	
4	Kristiansen J./B.	48 21 01 61	
6	Danielsen M./C./A.	48 21 23 75	
8	Haagensen B.	48 21 03 27	
	Mortensen M.	48 21 03 27	

# Kort over kommunen

Kort og gadefortegnelse over alle veje i hele kommunen

Find kort over alle gader og veje i Danmark på [www.eniro.dk](http://www.eniro.dk)

**Forklaring til gadefortegnelsen:**  
Vejens beliggenhed på kortet er anført efter vejnavnet. Det første tal henviser til kortets nummer. Efterfølgende bogstaver og tal henviser til feltet på kortet. By- og stedsnavne er angivet med • sidst i linien. Institutioner m.m., der findes på kortene, er skrevet i kursiv.

Kort 1 Skævinge Kommune  
Kort 2 Skævinge  
Kort 3 Gørløse  
Kort 4 St. Lyngby  
Kort 5 Meløse

## A

Amalievej 3 B3  
Amtsvejen 1 B2, 4 A2-D1, 5 A-D2  
Anemonevej 3 C3  
Arresø 1 A1  
Arresøgårdsvej 4 B2-C  
Arresøvej 1 A2-3

## B

Bakkegårdsvej 3 B2  
Baunedalen 2 D1  
Baunehøj 2 D1  
Bauneparken Sundhedscenter 2 C-D1  
Baunetofte 2 D1  
Bellisvej 3 C3  
Birkehøjvej 5 C-D5  
Birkevej 2 D1  
Bolandsvej 5 B2  
Bondestien 3 C2  
• Borup 1 C4  
Borupvej 1 C4-D5, 2 C-D2, 3 B1  
Brømerholmen 4 B2  
Brømertofte 4 B2  
Brogårdsvej 1 C3, 5 C-D3  
Brydetofte 1 B4-5  
Byvej 5 C2

## D

Damgårdsvej 3 C2  
Dyrelunden 2 D1

## E

Egestedvej 1 A-B3  
Egholm 1 D4-5, 3 D1  
Engvej 3 C2-3  
Erantisvej 3 C2-3

## F

Fruervadvej 1 C-D4  
Føllegårds Allé 2 B1-C  
Føllegårdsvej 2 B-C1

## G

Gadegårdsparken 2 B1-2  
Gadekærsvvej 3 B2  
Gadevænget 2 B1  
Gammel Engvej 3 B-C2  
Gammel Kurreholmvej 1 D5, 3 D3  
Gørsehaven 2 B2  
Granbakken 1 C-D5  
Granstien 3 B-C2  
Grimstrupvej 1 A4  
Grøsevej 1 B5  
• Gørløse 1 D5, 3 B2  
Gørløse Forsamlingshus 3 B2  
Gørløse Kirke 3 B2  
Gørløse Skole 3 A-B2  
Gørløse Svæveflyveplads 1 D5  
Gørløseparken 3 B3

## H

Harløsevej 1 C4-D3, 2 C-D1  
Hasejvej 1 C2  
Holmegårdsparken 4 B2  
Holmegårdsvej 1 A3, 4 B3  
Holmegårdsvænget 4 B2-3  
Hovedgaden 1 B4, 2 A-B1  
Hovedvejen 1 C5-D4, 3 A3-C1  
Hulebækvej 2 C2  
Hulvejen 1 B2  
Humlosevej 1 C2  
Hvilegårdsparken 2 B-C3

## I

Industrivej 2 C-D2  
Industrivænget 1 C2  
Irisvej 3 C2

## J

Jagtvej 1 B5  
Jernbanevej 2 B-C2  
Jernvedvej 1 B5  
Jægerbakken 1 B5

## K

Kappelskovvej 1 D2-3  
Kildelunden 5 B-C2  
Kildemosevej 1 B3, 5 B2-3  
Kildetofte 5 B2-3  
Kildevej 5 C3  
Kildevænget 5 C2  
Krogtofte 2 D2  
Krogvej 1 C4, 2 D2-3  
Krohaven 4 C2  
Kronlundvej 1 C3, 5 D3  
Kurreholmvej 1 D5, 3 B2-D3

## L

Langebjergvej 1 D5  
Langelinievej 1 B5  
Lille Havelsevej 1 A-B4  
• Lille Lyngby 1 A-B2  
Lille Lyngby Skole 5 A2  
Lille Lyngby Stadion 5 A2  
Lille Lyngbyvej 1 B-C2, 5 A-B1  
Lillevej 3 B2  
Lindebjergvej 1 C3  
Lindevej 1 C3, 2 C2  
Ll. Lyngby Kirke 1 B2  
Lundegårdsvej 1 C4  
Lystrupvej 1 D5, 3 B-C3  
Løngangen 3 B2

## M

Maglekærvej 3 A-B2  
Markebækvej 1 B4  
• Meløse 1 C3, 5 C2  
Meløsevej 1 B4-C3, 2 B1, 5 C2-3  
Mosetien 1 C3  
Møllersvej 1 C2  
Møllevænget 1 B4  
Månevænget 2 A-B1

## N

Nygade 2 C2  
Nyvej 5 C2

## P

Pilevej 2 D2  
Plantagevej 1 C5, 3 A3  
Plantevej 1 D2  
Poppelvej 2 C-D2  
Præstehøjvej 1 B-C2

## R

Regnholmvej 1 B3  
Rolighedsvej 4 C2  
Rosenalle 2 B-C2  
Rosenkildeparken 3 B-C2  
Rosenkildevej 1 C-D2  
Rosenvej 3 C2  
Rugårdsvej 1 B4  
Rødkildetofte 3 B3

## S

• Sigerslevøster 1 B5  
Skolestrædet 3 B2  
Skolevej 1 B3, 5 A2  
Skovbakkevej 1 C3, 2 D1  
Skovbrynet 1 A3  
Skovvangvej 1 A3  
Skæv Overdrevsvej 1 B3, 2 B1  
• Skævinge 1 B4, 2 C2

Skævinge Kirke 2 C1  
Skævinge Kommune 2 C1  
Skævinge Kro 2 2B-C  
Skævinge Skole 2 C1  
Skævinge Sportshal 2 C1  
Skævinge Stadion 2 C-D1  
Skævinge Stadion ("Skjold") 2 C-D1  
Skævinge Station 2 B2  
Skævingevej 1 B3, 2 A1, 4 C2-3  
Skåret 1 B5  
Slangerupvej 1 B5  
Smedevej 1 B5  
Solparken 1 C2  
Solvej 3 B3  
Solvænget 2 B1  
Sportsplads 3 B2  
Sportsvej 2 B-C2  
Stationsvej 3 C2  
Stjernevænget 2 B1  
• Store Lyngby 1 A-B3, 4 B2  
Store Lyngbyvej 4 B-C2  
Strædet 2 C1-2  
• Strø 1 B-C4  
Strø Kirke 1 B4  
• Strøbjerg 1 B-C5  
Strøbjergvej 1 B5  
• Strøllille 1 A4  
Strøllillevej 1 A4-B5  
Strøvej 1 B4-C5, 2 C2-3, 3 A-B2  
Søvej 1 A2, 4 A1-B2

## T

Tammosevej 4 C2  
Toftevængen 1 C2-3  
Toftevænget 2 B1  
Torpegårdsvej 2 C2-3  
Travegårdsvej 5 B2  
Tvedåsvvej 4 C2  
Tværvej 5 B2

## U

Udsbjergvej 1 B3

## V

Ved Kirken 3 B2  
Vinkelvej 1 D2  
Vinkelvænget 3 B3  
Volvej 3 C2-3

## Ø

Østervængen 1 B2, 4 C1  
Østervej 2 C2

## Å

Ådalen 1 B4, 2 A1  
Åkærvej 1 D4  
Åvej, 3320 Skævinge 1 D2



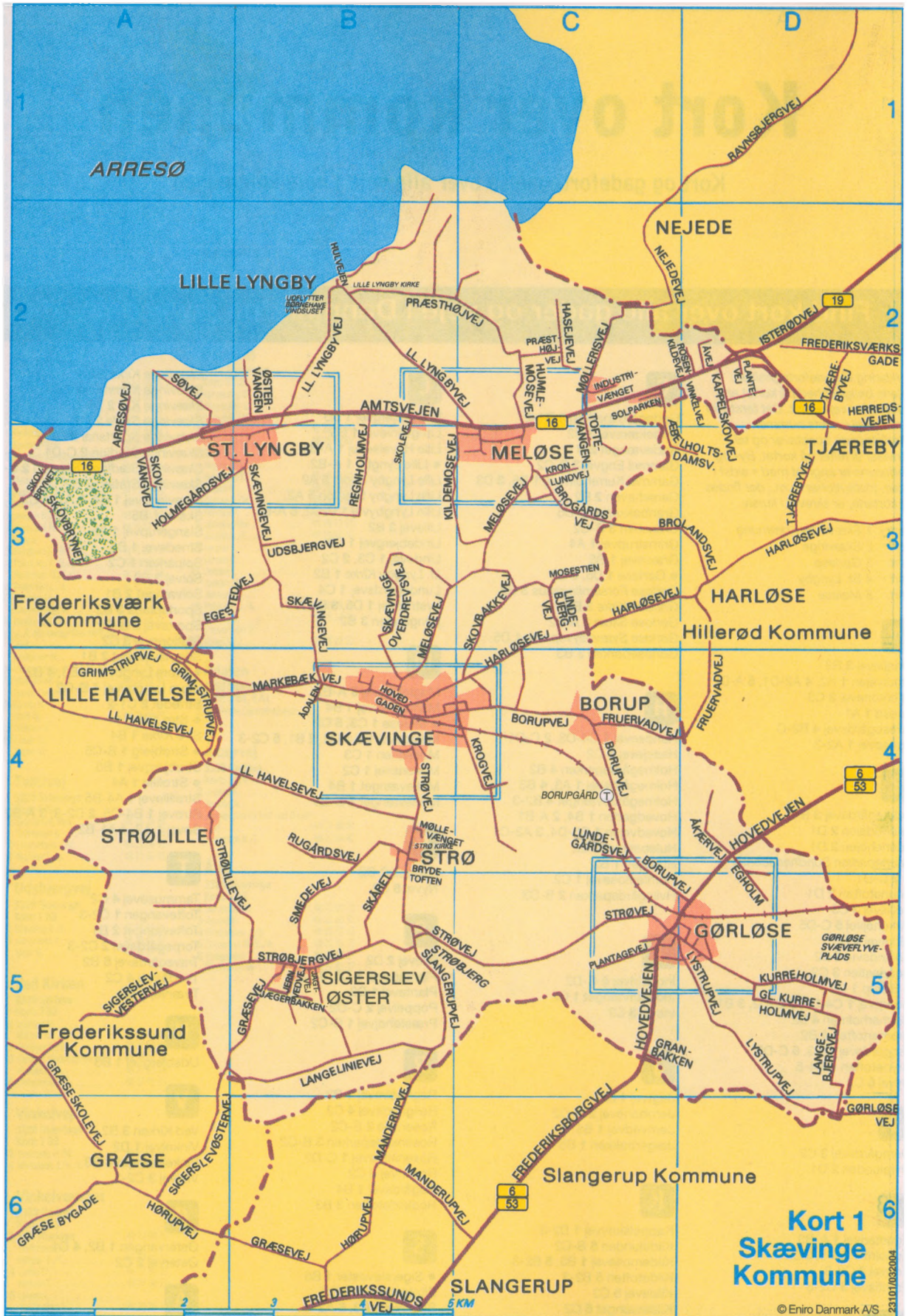



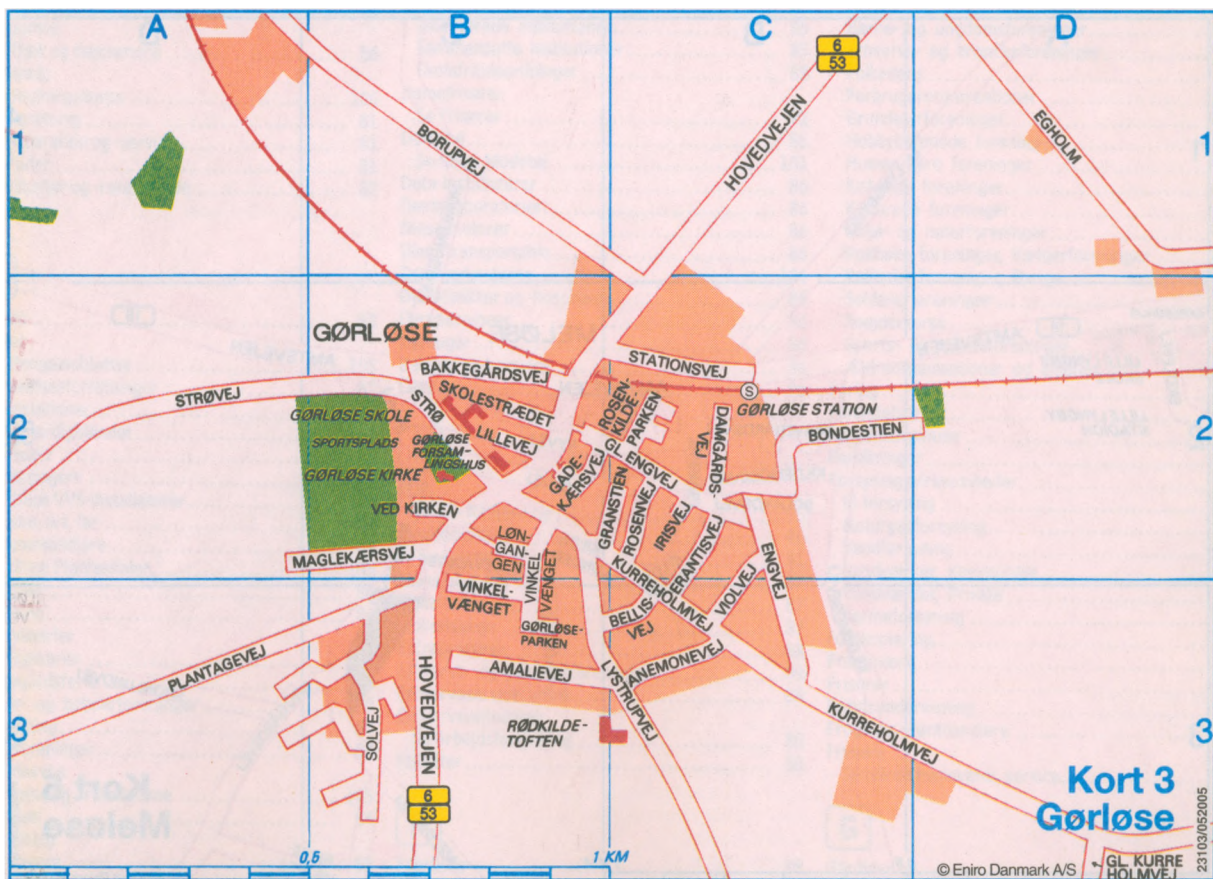
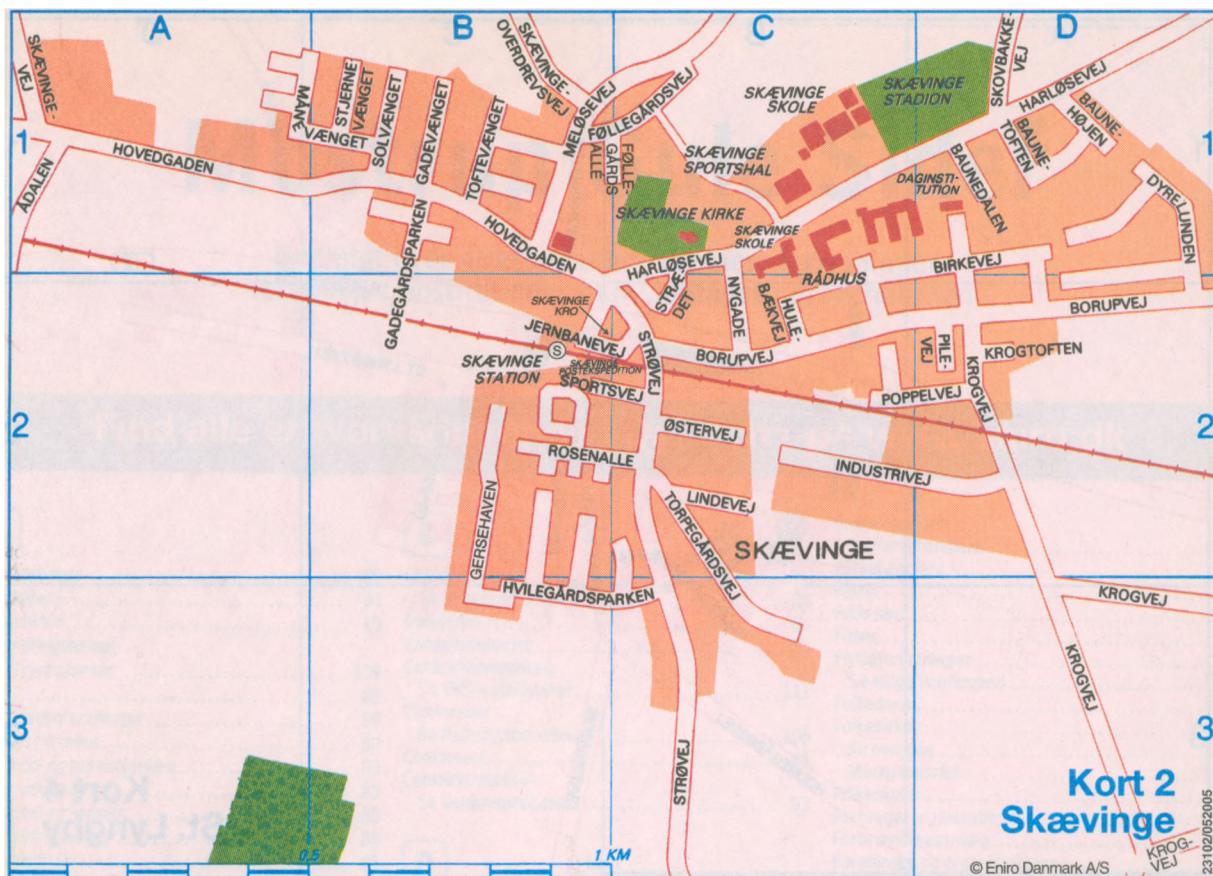



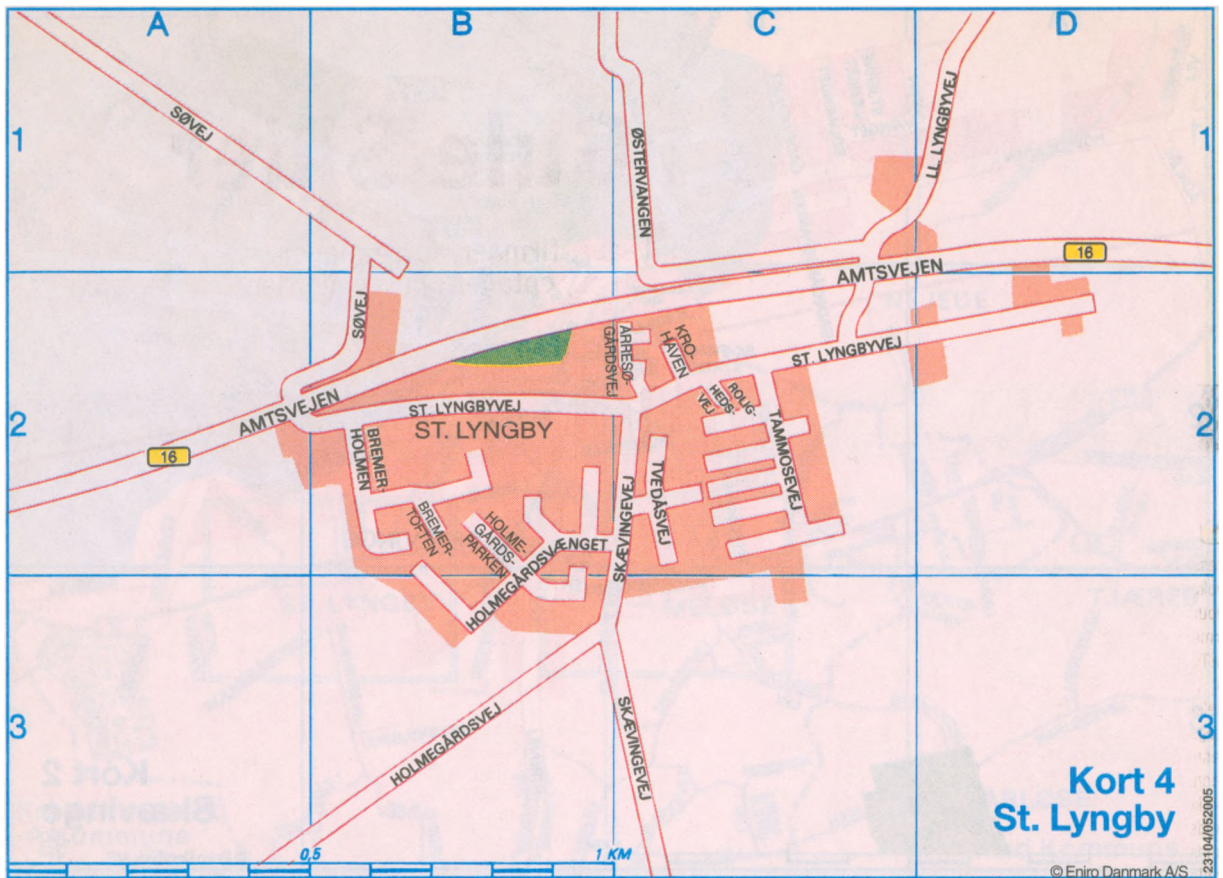





Gartnere		Kirker	96	Motionscentre	102
Se Anlægsgartnere	80	Kirkesogne	89	Motorkontorer	102
Gas- og vandmestre		Kjoler		Murermestre	102
Se VVS-installatører	111	Se Dametøj	85	Musik- og sangundervisning	102
Gaveartikler	93	Kloakmestre	96	Møbelsnedkere	102
Genbrugscentre		Kloakrensning	97	Måleinstrumenter	102
Se Genbrugspladser	93	Kollektiv trafik			
Genbrugspladser	93	Se Jernbanestationer	96	<b>N</b>	
Genoptræningscentre	93	Tog	97	Naturgas	
Giarkestre	94	Kommunen	98	Se VVS-installatører	111
Gravstene		Konditorier		Naturgasforsyning	91
Se Stenhuggere	108	Se Bagere	82	Nedbrydning	102
Grillbarer	94	Kontaktlinser			
Grundejerforeninger	90	Se Optikere	104	<b>O</b>	
Grusgrave	94	Kontorbeplantning		Offentlig rådgivning	106
Gulvafslibning	94	Se Indendørsbeplantning	95	Offentlige sygehuse	108
Gulvbehandling	94	Kontormaskiner	98	Offsettrykkerier	
Gulve	95	Kopimaskiner		Se Trykkerier	109
Gulvtæpper		Se Fotokopiering	92	Olie	102
Se Tæpper	109	Korn og foderstoffer	98	Oliefyr og service	104
Gårdbutikker	95	Kortbøger	98	Se tillige VVS-installatører	111
		Kosttilskud	98	Optikere	104
<b>H</b>		Kostvejledning	98	Ortopædisk fodtøj	105
Handicapørsel	95	Kreditforeninger		Ost en gros	105
Handicapråd		Se Realkreditinstitutter	105	Overfladebehandling	105
Se Ældre- og handicapråd	112	Kroer	98		
Havebrugsmaskiner		Se tillige Restauranter	106	<b>P</b>	
Se Plæneklippere og -service	105	Krystaller, sten og mineraler	98	Parfumevarer en gros	105
Haveredskaber	95	Kulturelle foreninger	90	Pejse og brændeovne	105
Herrefrisører		Kursusudbydere	98	Pengeinstitutter	105
Se Frisører	92	Købmænd	98	Pensionskasser	
Herretøj	95	Køkkener	98	Se Pensionselskaber	105
Se tillige Modetøj	101	Køkkenudstyr		Pensionsselskaber	105
Hjemmehjælp	95	Se Hårde hvidevarer	95	Planteskoler	105
Hjemmeværn	95	Køle- og fryseanlæg		Se tillige Blomsterhandlere	84
Hobbyartikler	95	Se Hårde hvidevarer, service	95	Plastvarefabrikker	105
Hobbybetonede foreninger	90	Køleservice		Plejeboliger	112
Hoteller og moteller		Se Hårde hvidevarer, service	95	Plæneklippere og -service	105
Se Kroer	98	Kønssygdomme, klinikker for	98	Politi	105
Humanitære foreninger	90			Politiske foreninger, Vælgerforeninger	91
Hunde		<b>L</b>		Politiske foreninger, Øvrige	91
Se Dyrepensioner	86	Lagerhoteller	98	Posthuse	105
Hundepensioner	95	Landbrugsmaskiner	98	Privat rådgivning	107
Hundeskoler	95	Landinspektører	99	Private- og friskoler	107
Husholdningsapparater		Lift- og kranudlejning	99	Psykologer, praktiserende	105
Se Hårde hvidevarer, service	95	Ligbrænding		Pumper	105
Høreapparater	95	Se Begravelsesforretninger	82		
Håndkøbsudsalg		Lossepladser		<b>R</b>	
Se Apoteker og -udsalg	80	Se Genbrugspladser	93	Rammer	
Hårde hvidevarer	95	Læger	99	Se Indramning	95
Se tillige Hårde hvidevarer, service	95	Lægevagten	99	Realkreditinstitutter	105
Hårde hvidevarer, service	95	Lægevagten	99	Rederier	105
		Læger, praktiserende	99	Redningsberedskab	106
		Læger, praktiserende	99	Redningskorps	106
		Lægevagten	99	Reklame	106
		Låsesmede	100	Rengøringservice	106
<b>I</b>				Rensningsanlæg	106
Idrætsanlæg		<b>M</b>		Restauranter	106
Se Sports- og idrætsanlæg	108	Malermestre	100	Se tillige Kroer	98
Indendørsbeplantning	95	Marketing	101	Retsvæsen	106
Indramning	95	Maskinfabrikker	101	Dommerkontorer	106
Ingeniører, rådg. og projekt.	95	Maskinforhandlere		Skifteret	106
Integrerede institutioner	85	Se Landbrugsmaskiner	98	Revisorer	106
Investering	95	Maskinsnedkerier		Rideskoler	106
IT - Rådgivning	95	Se Snedkermestre	107	Rådgivning	106
IT - Totalløsninger	95	Maskinstationer	101	Offentlig rådgivning	106
		Massører	101	Privat rådgivning	107
		Materielgårde	101		
<b>J</b>		Mejerier	101	<b>S</b>	
Jernbanestationer	96	Menighedsråd	89	Sammensatte institutioner	85
Jordemodercentre	96	Metalstøberier	101	Servicestationer	
		Miljø- og naturforeninger	91	Se Benzinstationer	83
<b>K</b>		Miljø- og Fødevarerkontrol	101	Skadestuer og -centre	108
Kattepensioner		Miljøfarligt affald	101		
Se Hundepensioner	95	Misbrugscentre	101		
Keramik	96	Modetøj	101		
Kirkegårdskontorer	96	Se tillige Herretøj	95		
Kirkelige foreninger	90				

Skifteret .....	106	Varmeforsyning .....	92
Skilte .....	107	Vaskemaskiner	
Skolefritidsordninger .....	85	Se Hårde hvidevarer .....	95
Skoler .....	107	Vejvisere .....	110
Folkeskoler .....	107	Ventilation	
Private- og friskoler .....	107	Se VVS-installatører .....	111
Ungdomsskoler, Kommunale .....	107	Viceværtsservice .....	110
Voksenuddannelsescentre .....	107	Vikarbureauer .....	110
Skorstensfejere .....	107	Vin .....	110
Slamsugning		Vinduer .....	111
Se Kloakmestre .....	96	Vinduespolering .....	111
Smede- og maskinværksteder .....	107	Virksomhedsrådgivning .....	111
Snedkermestre .....	107	Vognmænd .....	111
Se tillige Tørmestere .....	109	Se tillige Flytteforretninger .....	89
Solcentre .....	107	Voksenuddannelsescentre .....	107
Soldaterforeninger .....	91	VVS en gros .....	111
Solenergi og -varme .....	107	VVS-installatører .....	111
Sparekasser		Se tillige Blikkenslagere .....	84
Se Pengeinstitutter .....	105		
Spejderkorps .....	91	<b>Z</b>	
Sports- og idrætsforeninger .....	91	Zoneterapeuter .....	112
Sports- og idrætsanlæg .....	108		
Statsamt .....	108	<b>Æ</b>	
Sten og grus .....	108	Ældre- og handicapråd .....	112
Stenhuggere .....	108	Ældreinstitutioner .....	112
Stråtage		Plejeboliger .....	112
Se Tækkemænd .....	109	Ældreorganisationer og klubber .....	91
Sundhedspleje .....	108		
Supermarkeder .....	108	<b>Ø</b>	
Sygehuse .....	108	Øl og mineralvand .....	112
Offentlige sygehuse .....	108		
Skadestuer og -centre .....	108		
Sygesikring og -forsikring			
Se Forsikringer .....	91		

**T**

Tagdækning .....	108
Tandklinikker, Kommunale .....	108
Tandlæger .....	108
Tapeter	
Se Farvehandlere .....	89
Taxi .....	108
Teknisk Rådgivning .....	108
Tekniske artikler .....	108
Teknologisk rådgivning .....	109
Telefonbøger .....	109
Termoruder .....	109
Tobak	
Se Vin .....	110
Tog .....	97
Told og skat .....	109
Transport .....	109
Trapper .....	109
Trykkerier .....	109
Træfældning og -beskæring .....	109
Se tillige Anlægsgartnere .....	80
Trælast og tømmer .....	109
Tyverialarmer .....	109
Tækkemænd .....	109
Tæppefabrikker .....	109
Tæpper .....	109
Tørmestere .....	109
Se tillige Snedkermestre .....	107

**U**

Udlejning .....	110
Ungdomsskoler, Kommunale .....	107
Ure og urmagere .....	110

**V**

Vandforsyning .....	92
Vandværker, Kommunale .....	92
Vandværker, Private .....	92
Varme- og ventilationsanlæg	
Se VVS-installatører .....	111

**Adressebøger**

**Eniro Danmark A/S**  
Mønten, Amager Boulevard 115 Postboks 1920,  
2300 København S ..... 88 38 38 00  
Se vores annonce under Vejvisere

**Advokater**

**Andersen & Thoregaard**  
Torvet 4 B, 1., 3300 Frederiksværk ..... 47 76 00 90



**Andersen & Thoregaard**  
advokater

**Jens R. Andersen (H)** Aut. bobestyrer  
**Jens Thoregaard (H)** Aut. bobestyrer  
**Anne Mette Svendsen** Advokat

[www.vtc.dk](http://www.vtc.dk)

Havnegade 21 3600 Frederikssund  
Tlf. 4736 0020 Fax 4736 0039  
Torvet 4 B 3300 Frederiksværk  
Tlf. 4776 0090 Fax 4776 0096  
Kongensgade 13A 3590 Slangerup  
Tlf. 4738 0211 Fax 4776 0096

**Forsmann, Anni**  
Borupvej 58, 3320 Skævinge ..... 48 28 91 11

**Din advokat i lokalområdet:**

**Anni Forsmann**  
advokat med møderet for landsretten

Borupvej 58 - 3320 Skævinge

Ring 48 28 91 11 hverdage 10-16  
om et gratis råd eller aftale om et møde

E-mail: [advokatanniforsmann@mail.tele.dk](mailto:advokatanniforsmann@mail.tele.dk)

**Akupunktur**

**Akupunktur & Zoneterapi**  
Slettebjerg 136, Ny Hammersholt,  
3400 Hillerød ..... 48 26 33 36

**Akupunktur & Zoneterapi**

Hanne Jensen

Akupunktur, PDZ-zoneterapeut, kostvejleder  
Registreret Akupunktur Behandler

Slettebjerg 136, Hillerød  
48 26 33 36 • også aften-tider  
[www.akuzoneklinik.dk](http://www.akuzoneklinik.dk)

**Alarmeringsanlæg**

Se Tyverialarmer

**Amt**

**Frederiksborg Amt**  
Kongens Vænge 2, 3400 Hillerød ..... 48 20 50 00  
E-mail: ..... [fa@fa.dk](mailto:fa@fa.dk)

**Gartner Kristian Friis**



- Vedligeholdelse
- Træfældning
- Snefejning
- Beskæring
- Rullegræs
- Minigraver

Frederikssundsvej 92 • 3310 Ølsted

**22 43 25 56**

**JM-ANLÆG**



- Græsslåning
- Beplantning
- Fliselægning
- Gravearbejde
- Snerydning
- Vedligeholdelse m.m.

Gratis og uforpligtende tilbud gives

**Tlf. 47 77 26 00**

Stationsvej 11 • 3330 Gørlose • [www.jm-anlaeg.dk](http://www.jm-anlaeg.dk) • [je@jm-anlaeg.dk](mailto:je@jm-anlaeg.dk)

**Anlægsgartner Kim Maltesen**

- Flisebelægning • Støttemure • Trapper
- Kloak/Dræning • Hegn/skure • Træfældning
- Beplantning • Diamantskæring • Vedligeholdelse

se mere på: [www.kmk-fliser.dk](http://www.kmk-fliser.dk)

Ring for uforpligtende tilbud - helst om aftenen...

**Tlf. 48 26 10 93 • Mobil 40 62 48 36**

**Anlægsgartner**

**Anlægsgartner Bojer**  
Nejedevvej 21, Nejde, 3400 Hillerød ..... 61 68 46 16



*Alt i haver, haveplaner,  
træer, grønne områder,  
vedligeholdelse, planter,  
sten og flisearbejde*

**Friis, Kristian**  
Frederikssundsvej 92, 3310 Ølsted ..... 22 43 25 56

• Se vor annonce på denne side • •

**Geislers Haveservice**  
Nyvej 6, Meløse, 3320 Skævinge ..... 48 21 02 47

**Hansen, H.**  
Byvej 15 B, Meløse, 3320 Skævinge ..... 48 21 08 53

**Have & Anlæg**  
Strøllillevej 22, Strøllille, 3320 Skævinge ..... 28 90 07 59

**J.D.T. Havepleje- og Anlæg**  
Meløsevej 33, 3320 Skævinge ..... 48 28 48 00

**JM-Anlæg**  
Stationsvej 11, 3330 Gørlose ..... 47 77 26 00

• Se vor annonce på denne side • •

**Maltesen, Kim**  
Grønvej 17, Annisse, 3200 Helsingø ..... 48 26 10 93

• Se vor annonce på denne side • •

**Antenne- og parabolanlæg**

**Nordic TV Communication**  
Kurreholmvej 43, 3330 Gørlose ..... 48 27 82 30

**Antenner, Prod. af**

**Danmike A/S**  
Vinkelvænget 21, 3330 Gørlose ..... 48 27 84 84

**Apoteker og -udsalg**

**Håndkøbsudsalget i Skævinge**  
Hovedgaden 20, 3320 Skævinge ..... 48 28 80 24

**Arbejdsformidling**

**Arbejdsformidlingen i Hillerød**  
Helsingørgade 10, 3400 Hillerød ..... 48 22 85 00  
E-mail: ..... [hillerod@af.dk](mailto:hillerod@af.dk)



**Arbejdstilsyn**

Arbejdstilsynet i Frederiksborg Amt  
Roskildevej 10 B, 1., 3400 Hillerød ..... 70 12 12 88

**Autoelektrø**

Villadsen Biler I/S, Claus  
Industrimarken 1, 3300 Frederiksværk ..... 47 98 88 90  
Se annoncen under Autoreparation og -service.

**Autoforhandlere**

ERA BILER A/S - Toyota  
Gefionsvej 10, 3400 Hillerød ..... 48 29 95 00

Gørløse Autoimport Mercedes ApS  
Hovedvejen 7 - 11, 3330 Gørløse ..... 48 21 78 78

Gørløse Biler  
Hovedvejen 29, 3330 Gørløse ..... 48 21 99 00

K.I.S.  
Bolandsvej 36, Meløse, 3320 Skævinge ..... 48 21 10 12

Vandborg Trading  
Industrivænget 15, Meløse, 3320 Skævinge ..... 48 21 11 83

**Autogummi**

Se Dæk og dækservice

**Autohjælp**

Se Redningskorps

**Autoopretning**

Dansk Skadeservice A/S  
Gefionsvej 10, 3400 Hillerød ..... 48 29 95 12  
www.danskskadeservice.dk

ERA BILER A/S - Toyota  
Gefionsvej 10, 3400 Hillerød ..... 48 29 95 12  
Dansk Skadeservice A/S.

**Rentokil Initial**

- Skadedyrsbekæmpelse
- Hygiejne & Indeklimal
- Indendørsbeplantning
- Måtteservice

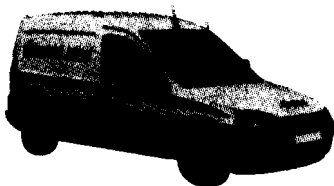

Glostrup 43 26 05 05  
Svenstrup 98 38 00 22  
Egå 86 22 56 00  
Fredericia 75 94 01 33  
Odense 66 17 17 51

www.rentokil.dk

**Claus Villadsen Biler I/S**

AutoGlasmanden

- Køb & Salg af biler • Alt i autoreparation • Klargøring til syn
- Autoelektrø • Forsikringssskader udføres på alle bilmærker
- Startere og generatorer • Batterier • Ombytteenheder på lager
- Salg, reparation og service af plæneklippere.

Industrimarken 1, Frederiksværk

**Tlf. 47 98 88 90 • Fax 47 98 88 92**

www.cvbiler.dk • info@cvbiler.dk

**Autoreparation og -service**

ERA BILER A/S - Toyota  
Gefionsvej 10, 3400 Hillerød ..... 48 29 95 00

Gørløse Auto  
Borupvej 90, 3330 Gørløse ..... 48 27 81 37

Gørløse Autoimport ApS - Værksted  
Hovedvejen 7, 3330 Gørløse ..... 48 21 78 78

Gørløse Motor Co.  
Hovedvejen 40, 3330 Gørløse ..... 48 27 81 18

Jensen's Auto  
Industrivænget 3, Meløse, 3320 Skævinge ..... 48 21 04 13

Jydens Autoværksted  
Frederiksværksgade 159, 3400 Hillerød ..... 48 24 07 62

**JYDENS  
AUTOVÆRKSTED**

Frederiksværksgade 159  
3400 Hillerød

**48 24 07 62**

Bil 21 66 07 81

www.autoværksted.dk

L. L. Autoservice  
Tammosevej 86, St. Lyngby, 3320 Skævinge ..... 48 23 48 12

St. Lyngby Auto  
Store Lyngbyvej 51, Store Lyngby,  
3320 Skævinge ..... 48 21 21 42

Alt i reparation og klargøring til syn.

Tommys Auto-Center ApS  
Industrivej 6, 3320 Skævinge ..... 48 28 85 44

Villadsen Biler I/S, Claus  
Industrimarken 1, 3300 Frederiksværk ..... 47 98 88 90

- Se vor annonce på denne side ••

**Autoruder**

AutoGlasmanden  
Torupvej 1, 8350 Hundslund ..... 87 80 08 10

Hvorfor undvære bilen  
når forruden skal skiftes?

Ring til autoglasmanden.dk  
Du bestemmer tid og sted!

Høj kvalitet til  
Danmarks bedste priser



Stenslag udbedres også mobilt  
400,- pr. bil - dog max 3 stenslag

**87 800 810 • 30 22 33 55**

Rubrikken fortsættes næste side ▶▶▶

ALLE VIRKSOMHEDER I DANMARK

KAN FINDES UNDER FIRMAFANEN

PÅ ENIRO.DK

- SØG VIA FIRMANAVN, SØGEORD

ELLER FAGGRUPPER.

Find it easy - www.eniro.dk

**ENIRO**

Petersen & Søn A/S, Glarmester Carl  
Rønnevangsalle 4 B, 3400 Hillerød ..... 48 26 01 11



**Glarmestrene**  
PETERSEN & SØN A/S

Specialværksted for Autoruder  
Person-, Lastvogne og Busser

**CERTIFICERET**  
**KS 2000**  
**KVALITET**

Rønnevangsallé 4 B • 3400 Hillerød  
Bistrupvej 24 • 3460 Birkørød  
**48 26 01 11**

Stig & Jesper ApS, Glarmestrene  
Lysløjvej 3-A, 3650 Ølstykke ..... 47 10 03 03  
● ● Se vor annonce på denne side ● ●

### Autotilbehør og reservedele

Uniq-Import  
Strøtillevej 5, Strøtille, 3320 Skævinge ..... 48 28 94 60

### Bagere

Skævinge Bageri  
Hovedgaden 9, 3320 Skævinge ..... 48 28 88 10

Vip Bageriet  
Vølundsvej 16, 3400 Hillerød ..... 48 24 67 69

**VIP BAGERIET**

**DRIVE-IN** ➔

Vi bager vores brød på ægte  
Italiensk Stenovn for dit brøds skyld

Vølundsvej 16 · Hillerød  
**4824 6769**  
www.vipbageriet.dk

### Banker

Se Pengeinstitutter

### Begravelsesforretninger

Arresø Begravelsesforretning  
Amtsvejen 13, St. Lyngby, 3310 Ølsted ..... 47 74 99 00  
Se annoncen på omslaget

● ● Se vor annonce på denne side ● ●

Begravelse Danmark  
Sandre Jernbanevej 22, 3400 Hillerød ..... 48 24 01 00

● ● Se vor annonce på næste side ● ●

Begravelsesforretningen for Frederiksværk  
& Omegn  
Nørregade 41, 3300 Frederiksværk ..... 47 72 55 41

● ● Se vor annonce på næste side ● ●

Bindesbøll Begravelse  
Skanservej 24, 3400 Hillerød ..... 48 26 06 76

● ● Se vor annonce på næste side ● ●

**Rentokil**

Glostrup 4326 0505  
Svenstrup 9838 0022  
Egå 8622 5600  
Fredericia 7594 0133  
Odense 6617 1751

● Skadedyrsbekæmpelse  
● Hygiejne & Indeklima  
● Indendørsbeplantning  
● Måtteservice

www.rentokil.dk

**eniRO**

**Glarmestrene**  
**STIG & JESPER ApS**



**47 10 03 03**

Alt glarmesterarbejde udføres  
- også forsikringskader



Specialværksted for:  
Auto- og lastvognsruder  
Entreprenørmaskiner,  
Stenslagsruder

**GLARMESTRENE'S**  
**DØGNVAGT: 70 100 100**

**Arresø**  
**Begravelsesforretning**

Amtsvejen 13 · St. Lyngby · 3310 Ølsted  
www.bedemand.nu

**47 74 99 00**  
**Døgnvagt**



Annette Jensen



Michael Jensen



Vi kommer gerne og taler med Dem i Deres hjem.  
Deres lokale bedemand gennem 20 år

Din vejviser på nettet - **www.eniRO.dk**

# Begravelse Danmark A/S

www.begravedanmark.dk

## Hillerød

Sdr. Jernbanevej 22  
Tlf. 4824 0100



En personlig og mindeværdig afsked • Aftaler træffes gerne i hjemmet

# Begravelse Danmark

Tidligere Dansk Ligbrændingsforening

## Begravelsesforretningen for Frederiksværk & Omegn

v/Jimmy Rasmussen - Lone Møllers eftf.

Nørregade 41 3300 Frederiksværk Telefon 47 72 55 41  
Liselejevej 15 3360 Liseleje Telefon 47 98 75 41  
Nørregade 45 3390 Hundested Telefon 47 93 75 00



Samtale kan træffes i Deres hjem  
Også aften, søn- og helligdage - [www.bedemandlm.dk](http://www.bedemandlm.dk)

## Hillerød Begravelsesforretning

Familiens etiske rådgiver i forbindelse med dødsfald.  
Vi yder dig assistance og vejledning  
i alle spørgsmål.  
Ring for en samtale.



## Bindesbøll Begravelse

[www.bindesboll.dk](http://www.bindesboll.dk)

Døgnbemandet servicetelefon  
**48 26 06 76**  
Skansevej 24, 3400 Hillerød



### Benzinstationer

OK  
Hovedgaden 20, 3320 Skævinge

### Beton, færdigblandet

DK-Beton Farum A/S  
Nøglegårdsvej 9, 3540 Lyngby ..... 70 21 06 00

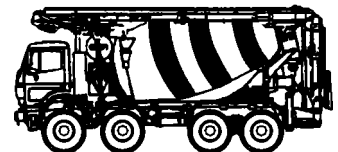

DK BETON FARUM A/S



**7021 0600**



Største  
dansk-ejede betonkæde  
landsdækkende  
[www.dk-beton.dk](http://www.dk-beton.dk)

### Biblioteker

Skævinge Bibliotek  
Hovedgaden 16 C, 3320 Skævinge ..... 48 27 21 27  
E-mail ..... [biblioteket@skævinge.dk](mailto:biblioteket@skævinge.dk)  
Leder: Alice Kvindebjerg.  
Åbent: Mandag, tirsdag og torsdag 13-19, onsdag og fredag  
10-17, lørdag 10-14.

HVOR LIGGER PARKVEJ?  
FIND VEJEN I KORTAFSNITTET

Find it easy - [www.eniro.dk](http://www.eniro.dk)

**ENIRO**



**Blikkenslagere**

Se tillige VVS-installatører

**Harløse VVS ApS**

Harløsevej 172, 3400 Hillerød ..... 48 25 04 49

**Larsen, Claus**

Brunebjerg 36, Tulstrup, 3400 Hillerød ..... 48 28 65 00

Willer's Varmeservice

Jægerbakken 5, Sigerslevøster,

3600 Frederikssund ..... 47 38 76 16

**Blomster, art. for**

Dekorations-Lageret

Brogårdsvej 3, Meløse, 3320 Skævinge ..... 48 21 07 85

**Blomsterhandlere**

Se tillige Planteskoler

**Blomster Galleriet**

Kongensgade 34 C, 3550 Slangerup ..... 44 66 33 99

**Blomstergalleriet**

Alt i blomster &amp; livsstil

- udbringning

**Tlf. 44 66 33 99**

Kongensgade 34 C

3550 Slangerup

Åbent alle dage

**Blomstergården**

Frederikssundsvej 92, 3310 Ølsted ..... 47 77 02 03

● ● Se vor annonce på denne side ● ●

Tusindfynd Blomster- og gaver

Hovedgaden 6 D, 3320 Skævinge ..... 48 21 21 60

**Bodegaer**

Striben, Bodega

Hovedgaden 6, 3320 Skævinge ..... 48 28 88 11

**Bogføring**

Aagaard Bogføring

Egestedvej 7, St. Lyngby, 3320 Skævinge ..... 48 28 99 10

**Bogtrykkerier**

Se Trykkerier

**Bondegårdsferie**

Aakjærgaards Bed and Breakfast

Åkærvej 4, 3330 Gørlose ..... 48 27 84 81

**Brolægning**

M. J. Brolægning

Hulebækvej 3, 3320 Skævinge ..... 25 70 26 96

WWW.ENIRO.DK

**Blomstergården**

v/ Annette Friis

Frederikssundsvej 92, 3310 Ølsted

Tlf. 47 77 02 03

Tirs-fre 10-17 • Lør &amp; søn 10-14

www.blomstergaarden.net



Hverdage åbent 7.00-19.00, Lør., Søn &amp; Helligdage 7.00 - 16.00

Alt under ét tag:

- Supermarked
- Bageri
- Blomsterbutik
- Postbutik
- Hvidevarer

**OK**

Byvej 6 · 3310 Ølsted

Telefon 47 74 91 10 · Telefax 47 74 91 02

**Brugsforeninger**

SuperBrugsen Ølsted

Byvej 6, 3310 Ølsted ..... 47 74 91 10

● ● Se vor annonce på denne side ● ●

**Brændeovne**

Se Pejse og brændeovne

**Brændsel**

Dansk Shell A/S ..... 70 10 20 10

**Biobrændsel  
fra Shell**

☎ 70 10 20 10

www.shell.dk/bolig



Nielsen, M B

Gammel Engvej 15, 3330 Gørlose ..... 48 27 89 77

BRUG MOSTRUP PÅ NETTET  
PÅ WWW.ENIRO.DK

# Naturlig energi fra Statoil...

- Træpiller og briketter i HP-Kvalitet™
- HP-Pellets i løs vægt, sække samt bigbags
- Ovntørret pejsebrænde
- Kan afhentes eller leveres

## 70 152 152

...Døgnet rundt

[www.statoilbioenergi.dk](http://www.statoilbioenergi.dk)



**STATOIL**

Statoil BioEnergi

**Statoil BioEnergi**  
Nordre Kobbølvej 6, 7000 Fredericia ..... 70 15 21 52  
• • Se vor annonce på denne side • •

### Brødudsalg

Se Bagere

### Cafeer

Se Bodegaer

### Cafeterier

Skævinge Hallens Cafeteria  
Harløsevej 15 A, 3320 Skævinge

### Cementstøberier

**Vejby Cementstøberi**  
Møngevej 13, 3210 Vejby ..... 48 70 61 35  
Se vor annonce under Fliser.

### Centralvarmeanlæg

Se VVS-installatører

### Civilforsvar

Se Redningsberedskab

### Containere

**IA Containerservice**  
Nordhøjvej 16, 3400 Hillerød ..... 48 26 15 76

### Containerpladser

Se Genbrugspladser

### Daginstitutioner

Integrerede institutioner  
Sammensatte institutioner  
Skolefritidsordninger

### Integrerede institutioner

**Blæksprutten, Daginstitutionen**  
Bremerholmen 21, St. Lyngby, 3320 Skævinge ... 48 27 22 20  
Leder: Ulla Jørgensen.  
47 børn.

**Kildehuset, Daginstitutionen**  
Byvej 14 B, Meløse, 3320 Skævinge ..... 48 27 22 99  
Leder: Vibeke Hay.  
45 børn.

### Sammensatte institutioner

**Firkløverens Børnehus**  
Maglekærvej 6, 3330 Gørlose ..... 48 27 21 71  
Afdelingsleder: Carina Holler.  
100 børn, 0 år til børnehaveklasse.

**Myretuen, Børnehuset**  
Birkevej 25 A, 3320 Skævinge ..... 48 27 20 90  
Leder: Lillian Lundgren.  
156 børn, 0 år til børnehaveklasse.

**Stjernen, Daginstitutionen**  
Harløsevej 17 K, 3320 Skævinge ..... 48 27 20 80  
Leder: Helle Lassen.  
80 børn i aldersgruppe 0 år til børnehaveklasse.

HVOR LIGGER PARKVEJ?  
FIND VEJEN I KORTAFSNITTET

### Skolefritidsordninger

**Firkløveren, SFO**  
Strøvej 103, 3330 Gørlose ..... 48 27 22 72  
Leder: Hanne Ausburg.

**7'eren, SFO**  
Skolevej 7, Meløse, 3320 Skævinge ..... 48 27 22 00  
E-mail ..... sfo7@skaevinge.dk  
Leder: Lone Midjord.

**12'eren, SFO**  
Nygade 12, 3320 Skævinge ..... 48 27 21 21  
Leder: Claudia Lehmann.  
For tiden konst. ledelse grundet orlov.

### Damefrisører

Se Frisører

### Dametøj

Se tillige Modetøj  
**Ann-Mari Butik**  
Hovedgaden 17 A, 3320 Skævinge ..... 48 28 90 17

### Rentokil Initial

- Skadedyrsbekæmpelse • Hygiejne & Indeklima
- Indendørsbeplantning • Måtteservice



Glostrup 4326 0505  
Svenstrup 9838 0022  
Egå 8622 5600  
Fredericia 7594 0133  
Odense 6617 1751

[www.rentokil.dk](http://www.rentokil.dk)

Find it easy - [www.eniro.dk](http://www.eniro.dk)

**ENIRO**



• El-installation til private  
• Service og fejlfinding  
• El-installation til erhverv  
• Energioptimering  
• Intelligente installationer IHC, IBI/LON og lignende  
• Edb-, tele- og datainstallationer Fiber, PDS + andre netløsn.  
• Belysningsanlæg Private og erhverv  
• Projektering Private og erhverv

**ØLSTED EL A/S**

Månelysvej 1 - 3310 Ølsted  
Tlf. 47 74 91 80 . Fax 47 77 71 32  
E-mail: olsted@el-basserne.dk  
Web: www.el-basserne.dk

Afd. med kontor og lager:  
Frederiksværk 47 74 91 80  
Helsingør 49 22 24 30  
Hillerød 48 24 06 61  
Nærum 45 80 57 95  
Græsted 48 39 11 41  
Ålsgårde 49 70 96 95  
Vagttелефон 70 23 11 41

Tele & Data

• Vi arbejder i hele Nordsjælland og i Københavns Amt •

### Data-installatører

Ølsted Lys  
Månelysvej 1, 3310 Ølsted ..... 47 74 91 80  
● ● Se vor annonce på denne side ● ●

### Dentallaboratorier

Egholm Dentallaboratorie  
Amtsvejen 82, Meløse, 3320 Skævinge ..... 60 15 08 51  
Mobiltelefon 21 82 33 00.

### Dieselmotorer

Fleco Trading ApS  
Strøvej 88, 3330 Gørlese ..... 48 27 87 11

### Diner transportable

Sigerslevøster Forsamlingshus  
Strøbjergvej 11, Sigerslevøster,  
3600 Frederikssund ..... 48 28 84 55

## Sigerslevøster Forsamlingshus

v/ Irena Lundberg  
Selskabslokaler fra 10 til 200 pers.  
Diner transportable  
**48 28 84 55**

### Dyreklinikker og -hospitaller

Frederiksværk Dyrehospital  
Hermannsgade 16, 3300 Frederiksværk ..... 47 77 00 77



Frederiksværk  
Dyrehospital

### Frederiksværk Dyrehospital

Hermannsgade 16  
3300 Frederiksværk

**47 77 00 77**

### Dyrepensioner

Lille Aagaard Hunde-Kattpension  
Krogvej 30, 3320 Skævinge ..... 48 28 80 85

### Dyrlæger

Salomon, H.  
Strøvej 25C, 3320 Skævinge ..... 48 28 83 12

### Dæk og dækservice

Frederiksværk Vulkanisering ApS  
Industrihaven 2, 3300 Frederiksværk ..... 47 72 05 17

Frederiksværk Vulkanisering ApS  
Nye dæk?  
-ring til FIRST STOP

KVALITETSPRODUKTER PÅ LAGER

### Frederiksværk Vulkanisering ApS

Industrihaven 2  
3300 Frederiksværk

Tlf. 47 72 05 17  
Fax 47 77 09 17  
www.firststop.dk



FIRST STOP NETVÆRKET MED DEN BEDSTE PRIS OG KVALITET PÅ PRODUKTER, ARBEJDE OG SERVICE.

DÆK - FÆLGE - 4 HJULS UDMÅLING  
-STØDDÆMPERE - BATTERIER - UDSØJNING -  
AUTOREPARATION OG SERVICE

### Døre

HKV Byg  
Bolandsvej 13, Meløse, 3320 Skævinge ..... 48 21 08 24

### EDB

Se IT - Rådgivning  
Se IT - Totalløsninger

### Ejendomshandel

Bern ApS, Ejendomsmæglerfirmaet Lars  
Skævingevej 12, St. Lyngby, 3320 Skævinge ..... 22 73 37 38

Bülow & Nielsen A/S  
Kokkedal Industripark 14, 2980 Kokkedal ..... 45 76 78 77

### BÜLOW & NIELSEN

En dansk ny forretningsmodel



**45 76 78 77**

salg@bn-hus.dk

www.bn-hus.dk

Din Drømme Bolig ApS  
Hovedgaden 18 B, 3320 Skævinge ..... 70 26 33 66

E-Mægleren  
Lerbjergvej 10, 3390 Hundested ..... 47 96 11 00



v/ Thomas Benzoo

Selskab, ejendomsmægler MDE

Lerbjergvej 10, Hundested

**4796 1100**

• Køb & salg af fast ejendom

• Skødeskrivning

• Refusionsopgørelse

• Professionel rådgivning

**www.e-maegleren.dk**

Estate - Lars Busk

Frederiksværksgade 11 b, 3400 Hillerød ..... 48 25 19 00

Præst?



www.eniro.dk



Din vejviser på nettet - **www.eniro.dk**



**Nybolig - Jan Milvertz**

Nørregade 1, 3300 Frederiksværk ..... 47 72 48 88

**Nybolig**

sammen med N-kredit

**Nybolig Jan Milvertz****Frederiksværk**

Nørregade 1 - 3300 Frederiksværk

Tlf. 4772 4888 - fax 4772 4993

**Hundested**

Nørregade 58 - 3390 Hundested

Tlf. 4798 4886 - fax 4798 4887

Frederiksværk	Stillinge
Hundested	Korsør
Frederikssund	Skælskør
Jægerspris	Sorø
Ølstykke	Holbæk
Ringsted	Tølløse
Slagelse	Næstved

www.nybolig.dk

- kendt for en ordentlig handel!

Sams Ejendomsmæglerfirma ApS, Pernille  
Gammel Kurreholmvej 10, 3330 Gørlose ..... 48 21 91 21**El-installatører****Abco ApS**

Borupvej 42 A, 3320 Skævinge ..... 48 28 88 60

**El-Teknik A/S**

Slangerupvej 11, Sigerslev, 3550 Slangerup ..... 47 38 12 42

**Grønbech El**Amtsvæjen 113, Kappelsskov, 3400 Hillerød ..... 40 14 96 54  
Se annoncen på omslaget**Grønbech EL**v/ Hans Jakob Grønbech  
HILLERØD • MELØSE

Fax 48 21 26 54

**40 14 96 54**

www.groenbech-el.dk

**Gørlose El**

Engvej 45, 3330 Gørlose ..... 48 27 81 10

**GØRLØSE • EL**Aut. El-installatør  
Paw Kim OlsenEngvej 45,  
3330 Gørlose ..... 48 27 81 10E-mail: Paw@gorlose-el.dk  
www.gorlose-el.dk

- El-installation til private
- Service og fejlfinding
- El-installation til erhverv
- Energioptimering
- Intelligente installationer IHC, IBI/LON og lignende
- Edb-, tele- og datainstallationer Fiber, PDS + andre netløs.
- Belysningsanlæg Private og erhverv
- Projektering Private og erhverv

**ØLSTED EL A/S**Månelysvej 1 - 3310 Ølsted  
Tlf. 47 74 91 80 . Fax 47 77 71 32  
E-mail: olsted@el-basserne.dk  
Web: www.el-basserne.dkAfd. med kontor og lager:  
Frederiksværk 47 74 91 80  
Helsingør 49 22 24 30  
Hillerød 48 24 06 61  
Nærum 45 80 57 95  
Græsted 48 39 11 41  
Ålsgårde 49 70 96 95  
Vagttelefon 70 23 11 41

• Vi arbejder i hele Nordsjælland og i Københavns Amt •

**Hansen, Installationsfirmaet Svend****Nøddegård**

Hovedgaden 15 A, 3320 Skævinge ..... 48 28 42 01

Se annoncen på omslaget

**Installationsfirmaet  
Svend Nøddegård Hansen**v/aut. El-installatør  
Svend Nøddegård Hansen  
Hovedgaden 15 A  
3320 Skævinge• Alt i EL-installationer  
**48 28 42 01****DØGNVAGT**J. A. Electric  
Violvej 5, 3330 Gørlose ..... 48 27 85 35**Nord El ApS**

Ved Skelbækken 13, 3400 Hillerød ..... 48 24 24 36

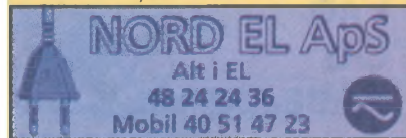
Nordkystens El & Datateknik  
Strøllillevej 32, Strøllille, 3320 Skævinge ..... 48 28 40 97**Ploug El-Service, Gert**

Dyrelunden 33, 3320 Skævinge ..... 48 28 84 04

**Gert Ploug  
El-Service**

Aut. El-installatør

Dyrelunden 33 • 3320 Skævinge  
Tlf. 4828 8404 • Biltlf. 2142 8804  
Mail: info@gpel.dk • www.gpel.dk**Skævinge Installationsforretning**

Borupvej 15, 3320 Skævinge ..... 48 28 80 33



- Data installationer
- Ventilationsanlæg
- Alt i el

www.skævingeventilation.dk

**SKÆVINGE  
INSTALLATIONS-  
FORRETNING**Borupvej 15  
Skævinge**Tlf. 48 28 80 33**

Mobiltelefon 20 12 80 33

Telefax 48 28 80 53

e-mail: skævinge.el@tdcadsl.dk

**Ølsted Lys**

Månelysvej 1, 3310 Ølsted ..... 47 74 91 80

- Se vor annonce på denne side ••

**Elektronik****Steens Eftf., Arne**

Industrivænget 6 B, Meløse, 3320 Skævinge .... 48 25 05 25

**Embedslæge****Embedslægeinstitutionen for Frederiksborg****Amt**

Kongens Vænge 4, 3400 Hillerød ..... 48 26 67 00

Tlf.tid: Mandag-torsdag 10-12 og 13-15, fredag 10-12.

**Find it easy - www.eniro.dk****ENIRO**

# Stort og småt - lige flot

- Byggemodning
- Fjernvarmeanlæg
- Lækagesøgning
- Rørlednings- & kabelarbejde
- Anlæg af indkørsler & gårdspladser
- Bro- & asfaltbelægning
- Jord- & drænarbejde
- Have- & terrasseanlæg
- Underboring uden at grave op
- Udskiftning af kabler & vandledninger



## NORDKYSTEN

ENTREPRENØRFIRMA A/S  
PÅRUPVEJ 183-185 • 3250 GILLELEJE  
**TLF. 48 30 00 65**

E-MAIL: ENTREPRENOR@NORDKYSTEN.DK • WWW.NORDKYSTEN.DK

### Entreprenører

Carlsen, Per Søren  
Byvej 25, Meløse, 3320 Skævinge ..... 48 21 10 25  
Egeland, Jørgen  
Amtsvejen 17, St. Lyngby, 3310 Ølsted ..... 47 79 08 90  
Larsen, Flemming H.  
Strøvej 88, 3330 Gørøse ..... 48 27 87 11  
Meldgård A/S, Sejer  
Industrivænget 20, Meløse, 3320 Skævinge .... 48 21 05 01  
Meløse Entreprenørforretning  
Byvej 38, Meløse, 3320 Skævinge ..... 48 21 01 75  
Nordkysten A/S, Entreprenørfirmaet  
Pårupvej 183 - 185, 3250 Gilleleje ..... 48 30 00 65

• • Se vor annonce på denne side • •

PT Entreprise  
Arresøvej 3, St. Lyngby, 3310 Ølsted ..... 48 27 80 82  
**Stark Entreprenører**  
Holmegårdsvej 1, St. Lyngby, 3320 Skævinge ... 48 21 07 17  
Fax ..... 48 21 09 38  
Mobil ..... 40 73 93 17  
E-mail ..... stark@vip.cybercity.dk  
Web ..... www.starks.dk

### Erhvervsservicecentre

Erhvervs Service Nordsjælland  
Møllestræde 9, 3400 Hillerød ..... 70 10 02 34

### Erhvervsvejledning

Se Arbejdsformidling

### Etiketter

Nordisk Etiket Tryk ApS  
Strøvej 77, Strø, 3320 Skævinge ..... 48 27 91 00

### Fabriker

Krebs & Co. A/S, J.  
Industrivej 1, 3320 Skævinge ..... 48 28 85 00  
N. B. Metal  
Engvej 39, 3330 Gørøse ..... 48 27 85 33  
Procom A/S  
Vinkelvænget 21 - 29, 3330 Gørøse ..... 48 27 84 84

### Faglige organisationer og foreninger

FOA, Fag og Arbejde  
Ådalsparken 2, 3600 Frederikssund ..... 46 97 12 00

## FAG OG ARBEJDE



Frederikssund afd.  
Ådalsparken 2

**46 97 12 00**

Fax 46 97 12 01

E-mail: frederikssund@foa.dk

A - kassen:

**46 97 12 00**

Fax 46 97 11 95

E-mail: akas026@foa.dk

Metal Nordsjælland Vest  
Jernbanegade 6, 3300 Frederiksværk ..... 70 22 05 84

**Metal Nordsjælland Vest**  
**Tlf. 7022 0584**

e-mail: nordvest@danskmetal.dk



Kontoret i Fr.værk  
Jernbanegade 6 (Gl. Teknisk Skole)  
3300 Frederiksværk Fax: 4777 1226

Kontoret i Fr.sund  
Lille Blødevej 7  
3600 Frederikssund Fax: 4731 6454

## Rentokil Initial

• Skadedyrsbekæmpelse • Hygiejne & Indeklima  
• Indendørsbeplantning • Måteservice



Glostrup 4326 0505  
Svenstrup 9838 0022  
Egå 8622 5600  
Fredericia 7594 0133  
Odense 6617 1751

WWW.RENTOKIL.DK

3F Frederiksborg  
Milnersvej 41 D, 3400 Hillerød ..... 70 30 08 08



### 3F Frederiksborg

Strøvej 26  
3320 Skævinge ..... 48 28 84 62  
Fax ..... 70 30 08 09  
A-kasse ..... 70 30 08 08  
frederiksborg@3f.dk  
www.3f.dk/frederiksborg

Formand Tue Tortzen

Åbningstider:

Man.-tirs.-ons ..... 07.00-16.00  
Tors. .... 14.30-17.30  
Fre. .... 07.00-12.00

### Farve og tapet

Se Farvehandlere

### Farvehandlere

U.K. Malerfirma  
Sportsvej 2, 3320 Skævinge ..... 28 12 79 62

### Filtre

Adastra Danmark  
Industrivængt 2, Meløse, 3320 Skævinge ..... 48 21 00 60

### Fiskesøer

Solbjerggård Ørredfiskeri  
Strøllevej 7 A, Strølle, 3320 Skævinge ..... 48 28 85 15

### Fliser

Havelse Mølle Flisecenter ApS  
Havelse Mølle 26 B, 3600 Frederikssund ..... 47 31 78 79



## Havelse Mølle Flisecenter

Stor udstilling i Fliser · Klinker

47 31 78 79

fax 47 38 37 66

info@havelsemølle.dk

www.havelsemølle.dk

Åbningstider:

Man-, ons-, tor- & fre. 9-17.30  
tirsdag lukket • lørdag 9-13

### Hillerød Flise Center

Slangerrugade 77, 3400 Hillerød ..... 48 24 83 88

### Vejby Cementstøberi

Møngevej 13, 3210 Vejby ..... 48 70 61 35

•• Se vor annonce på denne side •••

### Flytteforretninger

Se tillige Vognmænd

Skævinge Flytteforretning  
Bremertofte 21, 3320 Skævinge ..... 70 27 73 27

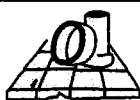

## VEJBY CEMENTSTØBERI

Alt i betonvarer - Fliser  
Belægningssten - Grus  
Mulddjord m.m.

Bjørn Olsen - Møngevej 13 - 3210 Vejby

Tlf. 48 70 61 35

Fax 48 70 61 37 - www.cement-stoebri.dk

### Folkekirken

Kirkesogne  
Menighedsråd

### Kirkesogne

(kbf.) / (K/B) = Kirkebogsfører og  
begravelsesmyndighed

### Skævinge og Lille Lyngby Sogne

Sognepræst: Michael Thomsen (K/B)  
Harløsevej 11, 3320 Skævinge ..... 48 28 81 46

E-mail ..... mtho@km.dk

Træffes: Tirsdag, onsdag, fredag 11-12, torsdag 17-18.

Skævinge Sogns graver: Alex Gradischnig, 48 25 53 16,

træffes på kirkegården 24 45 29 07.

Lille Lyngby Sogns graver: Helmut Gradischnig, 48 31 92 16,

træffes på kirkegården 23 71 53 91.

### Strø og Gørle Søgne

Sognepræst: Grete Vestergaard (K/B)

Strøvej 56, Strø, 3320 Skævinge ..... 48 28 81 08

E-mail ..... gve@km.dk

Træffes: Mandag, onsdag og fredag 11-12, torsdag 17-18,

samt efter aftale.

I sognestuen i Gørle, 48 27 89 49, efter aftale.

Gørle sogns graver: Poul R. Jensen, 21 27 47 48, træffes i

sognestuen tirsdag-fredag 9-10 samt efter aftale.

Strø sogns graver: K. Eggert Nielsen, 48 28 88 55, træffes

bedst 12-13.

### Menighedsråd

### Gørle Sogns Menighedsråd

Fmd.: Lise Skjot-Pedersen  
Gørleparken 48, 3330 Gørle ..... 48 27 87 07

### Lille Lyngby Sogns Menighedsråd

Fmd.: Birthe Nielsen  
Nyvej 33, Meløse, 3320 Skævinge ..... 48 21 01 83

### Skævinge Sogns Menighedsråd

Fmd.: Helge Knak Jepsen  
Harløsevej 13 A, 3320 Skævinge ..... 48 28 83 60

E-mail ..... jeppekna@post8.tele.dk

### Strø Sogns Menighedsråd

Fmd.: Ingelise Hansen  
Strøbjergvej 10 B, Sigerslevøster,  
3600 Frederikssund ..... 48 28 40 29

### Forbrændingsanlæg

### I/S Vestforbrænding

Ejby Mosevej 219, 2600 Glostrup ..... 44 85 70 00  
E-mail ..... vestfor@vestfor.dk

www.telia.dk

keep in touch



### Foreninger og organisationer

Andelsboligforeninger  
Borger- og beboerforeninger  
Børne- og ungdomsforeninger  
Erhvervs- og brancheforeninger  
Folkedans  
Forbrugerorganisationer  
Grundejerforeninger  
Hobbybetonede foreninger  
Humanitære foreninger  
Kirkelige foreninger  
Kulturelle foreninger  
Miljø- og naturforeninger  
Politiske foreninger, Vælgerforeninger  
Politiske foreninger, Øvrige  
Soldaterforeninger  
Spejderkorps  
Sports- og idrætsforeninger  
Ældreorganisationer og klubber

### Andelsboligforeninger

### Gørle Sogns Andelsboligforening, Etape I

Fmd.: Erik Hulsrøj  
Gørleparken 48, 3330 Gørle ..... 48 27 87 07

### Borger- og beboerforeninger

### Skævinge Borgerforening

Fmd.: Svend Wridt  
Poppelvej 8, 3320 Skævinge ..... 48 28 86 81

### Strø Borger- og Grundejerforening

Fmd.: Poul Svane  
Smedevej 29, Sigerslevøster,  
3600 Frederikssund ..... 48 28 85 60

### Børne- og ungdomsforeninger

### 4H Meløse

Fmd.: Søren Hjortskov  
Kildevængt 24, Meløse, 3320 Skævinge ..... 48 21 08 45

### Groteatret, Den Selvejende Institution

v/ William Frohn-Christensen  
Hasevej 12, Meløse, 3320 Skævinge ..... 48 21 01 21

### Erhvervs- og brancheforeninger

### LOS, Landsforeningen af Opholdssteder,

Botilbud og Skolebehandlingstilbud  
Sekretariat  
Skindergade 23, st., 1159 København K ..... 70 23 34 00  
E-mail ..... los@los.dk

### Sammenslutningen af Bedriftværnsledere

Fmd.: Elton Seierø  
Folketinget, Christiansborg Slot,  
1240 København K ..... 33 37 55 55  
E-mail ..... sab-dk@sol.dk

### Folkedans

### Helsing Square Dancers

Fmd.: Leise Kampmann  
Dommerengen 6, Annisse, 3200 Helsing ..... 48 28 79 40

Rubrikken fortsættes næste side ▶▶▶

WWW.ENIRO.DK

Find it easy - www.eniro.dk

ENIRO



**Fødselsorganisationer**

**Lokalbanen Brugergruppen**  
v/ Niels H. Kjær-Larsen  
Heje Tapholm 3, 2. tv., 3390 Hundested ..... 26 84 06 65  
E-mail ..... lokalbanen\_brugergruppen@yahoo.dk

**Grundejerforeninger**

**Bolandsvejens Grundejerforening**  
Fmd.: René Mogensen  
Bolandsvej 20, Meløse, 3320 Skævinge ..... 48 21 04 94

**Dyrelunden, Grundejerforeningen**  
Fmd.: Karsten Nielsen  
Dyrelunden 61, 3320 Skævinge ..... 48 28 91 46

**Gørløseparken Grundejerforening**  
Fmd.: C.J. van Kleef  
Gørløseparken 2, 3330 Gørløse ..... 48 27 89 10

**Holmegårdsparkens Grundejerforening**  
Fmd.: Keen Oxlund  
Holmegårdsparken 54, St. Lyngby, 3320 Skævinge ..... 48 21 00 10

**Hvilegårdsparkens Grundejerforening**  
Fmd.: Ron Wolters  
Hvilegårdsparken 10, 3320 Skævinge ..... 48 28 44 01

**Meløse Grundejerforening**  
Fmd.: Jens Dalsgaard  
Nyvej 32, Meløse, 3320 Skævinge ..... 48 21 21 33

**Meløse Industripark**  
Fmd.: Jørgen T. Mortensen  
Industrivænge 33, Meløse, 3320 Skævinge ..... 48 21 07 65

**Møllevænget Grundejerforening**  
Fmd.: Søren Alsing  
Møllevænget 4, Strø, 3320 Skævinge ..... 48 28 90 88

**Rosenkildeparken Grundejerforening**  
Fmd.: Jette Guldager-Lund  
Rosenkildeparken 2, 3330 Gørløse ..... 48 27 75 00

**Solparken Grundejerforening**  
Fmd.: Erik Sørensen  
Solparken 5, Meløse, 3320 Skævinge ..... 48 21 01 04

**Store Lyngby Grundejerforening**  
v/ Birger Sørensen  
Tammosevej 1, St. Lyngby, 3320 Skævinge ..... 48 21 29 30  
E-mail ..... bvs@tdcadsl.dk

**Strø Borger- og Grundejerforening**  
Fmd.: Poul Svane  
Smedevej 29, Sigerslevøster, 3600 Frederikssund ..... 48 28 85 60

**Hobbybetonede foreninger**

**Dansk Cyklist Forbund, Hillerød Afdeling**  
v/ Jesper Jerlang  
Skovvej 15, 3400 Hillerød ..... 48 24 36 48

**Dansk Selskab for Klassisk Homøopati, Frederiksborg Amt**  
v/ Søren Hildebrandt  
Skellebækbakken 8, 3140 Ålgårde ..... 70 26 34 10

**Danske Brevdueforeninger, De**  
Industrivej 19, 3320 Skævinge ..... 48 28 42 44  
E-mail ..... ddb@brevduen.dk

**Hillerød og Omegns Kaninavlforening**  
Fmd.: Kim Hansen  
Hustodden 5, Ramløse, 3200 Helsingø ..... 48 70 18 20

**Kødgeder i Danmark, KID**  
Fmd.: Ove Nonbo  
Kollekollevej 16, Rode, 4560 Vig ..... 59 32 45 32  
E-mail ..... nonbo@pc.dk

**Schæferhundklubben for Danmark, Kreds 39, Arresø**  
Fmd.: Bent Larsen  
Tågerupvej 27, Ramløse, 3200 Helsingø ..... 48 71 28 71

**Volvo Terrænklub Danmark**  
v/ Steen Fobian  
Strøvej 81, Strø, 3320 Skævinge ..... 40 57 73 35

**ÆldreSagen, Skævinge Bridgeklub**  
Fmd.: Arne Jensen  
Lille Lyngbyvej 9, Lille Lyngby, 3320 Skævinge ..... 48 21 09 88

**Humanitære foreninger**

**Adoption og Samfund, Frederiksborg Amt**  
Fmd.: Pernille Bruhn  
Strandlystvej 23, 3600 Frederikssund ..... 47 38 69 70  
E-mail ..... frederiksborg@adoption.dk

**Arvelig Bryst- og Æggestokkræft (HBOC), Foreningen for**  
Fmd.: Albert Juhl Jørgensen  
Egevang 7, Brejning, 7080 Børkop ..... 28 11 90 90  
E-mail ..... hboc@worldonline.dk

**Børn i Rumænien**  
Fmd.: Søren Th. Christensen  
Løve Gl. Landevej 19, Løve, 4270 Høng ..... 70 27 71 67  
E-mail ..... birum@birum.dk

**Børn og Samvær, Landsforeningen**  
v/ Anne-Lise Marstrand Jørgensen  
Nebraskavej 54, 2300 København S ..... 70 26 68 86  
E-mail ..... boernogsamvaer@boernogsamvaer.dk

**Børn & Unge med Kræft, Sjælland, Falster, Lolland & Bornholm, Forældrefor.**  
Fmd.: Nils Larsen  
Ådalsparkvej 4, 4. th., 2970 Hørsholm ..... 45 57 03 80

**Colitis-Crohn Foreningen**  
Kass.: Gunner Jensen  
Mølleengen 71, 3550 Slangerup ..... 47 33 32 89

**COPA, Stomiforeningen**  
Fmd.: Gisela Schjøtt  
Birkemosevej 30, 3550 Slangerup ..... 47 33 44 34

**DAMP-Foreningen, Frederiksborg Amt**  
Fmd.: Lisbeth Kristensen  
Stenlandsvej 17, 3200 Helsingø ..... 48 79 93 26

**Danmarks Psoriasis Forening, Frederiksborg Amt**  
Fmd.: Karen Holmegaard  
Soldalen 22, Niverød, 2990 Nivå ..... 40 28 11 57

**Dansk Blindesamfund 8. Kreds, Frederiksborg Amt**  
Fmd.: Kirsten Johansen  
Fasanvænget 544, Ullerød, 2980 Kokkedal ..... 49 14 54 90  
E-mail ..... kje@dkblind.dk

**Dansk Landsforening for Laryngectomerede - DLFL**  
Fmd.: Anne-Lise Steen  
Lindormevej 14, Kulhuse, 3630 Jægerspris ..... 47 53 63 30  
E-mail ..... steen@dlfl.dk

**Dansk Parkinsonforening i Frederiksborg Amt**  
Kirke Værløsevej 26, 1., 3500 Værløse ..... 39 27 15 55  
E-mail ..... dansk@parkinson.dk  
Landsfmd.: Hanne Grønberg.

**Danske Døvblinde, Foreningen af**  
Kløverprisvej 10 B, 1., 2650 Hvidovre ..... 36 75 20 96  
E-mail ..... fddb@fddb.dk  
Fmd.: Ove Bejsnap.  
Teksttelefon: 36 48 50 96 (sekretariatet)  
Teksttelefon: 36 48 30 96 (teletelefon)

**Diabetesforeningen Frederiksborg Amt**  
Fmd.: Annette Thomsen  
Rytterbakken 1, 3. th., 3000 Helsingø ..... 49 22 48 66

**Døvblevneafdelingen i Frederiksborg Amt**  
Fmd.: Inge Lind-Madsen  
Teglgårdsvej 849, 1.th., 3050 Humlebæk ..... 49 19 39 76  
E-mail ..... ilm@mail.tele.dk

**Endometriose Foreningen**  
Kvorupvej 1, Kvong, 6800 Varde ..... 21 72 43 00  
E-mail ..... info@endo.dk

**Erhvervsaktive Hørehæmmede i Frederiksborg Amt**  
Fmd.: Inga Lind-Madsen  
Teglgårdsvej 849, 1. th., 3050 Humlebæk ..... 49 19 39 76  
E-mail ..... ilm@mail.tele.dk

**Forebyggelses- og Patientrådet, FPR**  
Toftvænget 30, 3320 Skævinge ..... 48 28 87 00  
E-mail ..... lars.thomsen.mikkelsen@get2net.dk

**Gigtforeningen, Frederiksborg Amt**  
Fmd.: Leif Torstein Pedersen  
Fasanvænget 214, Ullerød, 2980 Kokkedal ..... 49 14 43 03  
E-mail ..... le.le@mail.dk

**Hillerød Lokalkomite for Diabetiker**  
Fmd.: Inge-Lise Lindgreen  
Fredskovhølet 6, 2. tv., 3400 Hillerød ..... 48 24 07 25

**Hjerneskadeforeningen**  
Brøndby Møllevej 8, 2605 Brøndby ..... 43 43 24 33  
E-mail ..... info@hjerneskadeforeningen.dk  
Landsfmd.: Niels Anton Svendsen.

**Hjerneskadeforeningen Frederiksborg Amt**  
Fmd.: Lisbeth Holmgaard  
Sydkajen 99, 3600 Frederikssund ..... 20 44 65 78  
E-mail ..... holmgaard@post9.tele.dk

**Landsforeningen Autisme, Frederiksborg Amt, lokal afd.**  
Fmd.: Allan Jensen  
Bøgebakken 33, 3520 Farum ..... 44 95 80 72  
E-mail ..... ajensen@surfpost.dk

**Landsforeningen for Bedre Hørelse, Helsingør Kreds**  
Fmd.: Hans Erik Lind-Madsen  
Teglgårdsvej 849, 1. th., 3050 Humlebæk ..... 49 19 39 76  
E-mail ..... ilm@mail.tele.dk

**Lions Club, Skævinge**  
v/ Dennis Olsen  
Tvedådsvej 30, St. Lyngby, 3320 Skævinge ..... 48 21 20 32  
E-mail ..... dennis@lions-skaevinge.dk

**Ménière/Tinnitusforeningen Frederiksborg Amt**  
Fmd.: Vivian Skibye Christensen  
Langebjergvej 476, 3050 Humlebæk ..... 49 19 37 57

**Möbius Syndrom i Danmark, Foreningen for**  
Fmd.: Bo Krogh Nielsen  
Ringerbakken 11, 2830 Virum ..... 45 85 26 36  
E-mail ..... ibbo@get2net.dk

**Osteoporoseforeningen Kreds Frederiksborg Amt**  
Kontaktpers.: Bodil Fogh  
Solbærvej 19, 3450 Allerød ..... 48 17 46 09  
E-mail ..... ketelsen@tele2ads1.dk

**Samvirkende Invalideorganisationer, Frederiksborg Amt, De**  
Fmd.: Anne-Lise Steen  
Lindormevej 14, Kulhuse, 3630 Jægerspris ..... 47 53 63 30  
E-mail ..... dsi-irb-amt-als@mail.tele.dk

**Sind - Frederiksborg Amtskreds**  
Kredsfmd.: Hanne Molander  
Åtoften 134, 2990 Nivå ..... 49 14 70 79  
E-mail ..... esbjorn@get2net.dk  
SIND-huset, Milnersvej 13 B, 3400 Hillerød, 48 26 78 88.

**Spastikerforeningen**  
Flintholm Alle 8, 2000 Frederiksborg ..... 38 88 45 75  
E-mail ..... spastik@spastik.dk  
Kredsfmd.: Kristian Christiansen, 44 84 48 37.

**Støtte til Trafikofre og Pårørende (STTOP), Landsforeningen**  
Fmd.: Jørn-Ole Didriksen  
Kragekær 1, 4220 Korsør ..... 58 37 59 48  
E-mail ..... jod@sttop.dk

**Thyreoida (Stofskiftepatienter), Landsforeningen**  
Fmd.: Lis Larsen  
Strandkrogen 4 A, Kulhuse, 3630 Jægerspris ..... 70 26 03 70

**Ønskefonden Forening**  
Fmd.: Erik Buus  
Havagervej 19 C, 8420 Knebel ..... 20 83 09 06  
E-mail ..... info@onskefonden.dk

**Kirkelige foreninger**

**AGAPE, Foreningen**  
Sekretariatet  
Bredhøjsvinget 1, 8600 Silkeborg ..... 86 80 60 22  
E-mail ..... sekretariat@foreningenagape.dk  
Landsleder: Lars Thidemann Jensen.

**Evangelist**  
Lystrupvej 1, 3330 Gørløse ..... 48 21 82 00  
E-mail ..... info@evangelist.dk

**Kulturelle foreninger**

**Arbejdernes Radio- og Fjernsynsklub for Hillerød og Omegn**  
Fmd.: Sven Kristiansen  
Hans Andersensvej 1, Uvelse, 3550 Slangerup ..... 48 27 90 80  
E-mail ..... snk@post.tele.dk

**Forsamlingshusforeningen for Frederiksborg Amt**  
Kass.: Bjarne Klarskov Andersen  
Holmevej 44, Annisse, 3200 Helsingø ..... 48 79 32 36  
E-mail ..... bijkim@post11.tele.dk

**Frederiksborg Amts Historiske Samfund**  
Fmd.: Stig Colbjørn Nielsen  
Kontor: Den Gamle Smedje, Kongensgade 23, 3550 Slangerup ..... 47 33 07 87

**Lokalhistorisk Forening for Skævinge Kommune**

Fmd.: Inge Kristensen  
Byvej 24, Meløse, 3320 Skævinge ..... 29 40 20 90  
E-mail ..... inge.kristensen@get2net.dk

**Skævinge Kunstforening**

Fmd.: Kirsten Tang-Holbek  
Amalievej 11, 3330 Gørlose ..... 48 27 82 53

**Miljø- og naturforeninger****Arresøforeningen**

v/ Bente Lerner Bregnbak  
Skovfogedvej 4, Anisse, 3200 Helsingø ..... 48 79 32 32  
E-mail ..... bente.bregnbak@skolekom.dk

**Dyrenes Beskyttelse, Hillerød og Skævinge**

Fmd.: K. Kallestrup Sørensen  
Rosenbergsalle 7, Nødebo, 3480 Fredensborg .. 48 48 07 30

**Politiske foreninger, Vælgerforeninger****Konservative Folkeparti i Frederiksborg Amt, Det**

Amtsfmd.: Bo Brandt  
Kastaniebakken 8, 3460 Birkerød ..... 45 82 95 00

**Konservative Folkeparti i Skævinge, Det**

Fmd.: Poul Jensen  
Tammosevej 86, St. Lyngby, 3320 Skævinge ..... 48 21 27 70

**Radikale Venstre i Hillerød, Det**

Fmd.: Kåre Regnarsson  
Fyrrestien 3, Ny Hammersholt, 3400 Hillerød ... 48 25 36 35  
E-mail ..... kaar@pbs.dk

**Radikale Venstre i Skævinge, Det**

Kontaktpers.: Arne Jensen  
Lille Lyngbyvej 9, Lille Lyngby, 3320 Skævinge ... 48 21 09 88

**Socialdemokraterne i Frederiksborg Amt**

Amtsfmd.: Benny Hestbech  
Kornager 107, Brønsholm, 2980 Kokkedal ..... 49 14 36 16  
E-mail ..... bvh@ishts.dk

**Socialdemokraterne i Skævinge**

v/ Niels Gerlach  
Holmegårdsparken 34, St. Lyngby,  
3320 Skævinge ..... 48 21 06 32

**Venstre i Skævinge Kommune**

Fmd.: Axel Kofeod  
Lille Havelsevej 14, Strøllille, 3320 Skævinge .... 48 28 80 22

**Politiske foreninger, Øvrige****DFU, Frederiksborg Amt**

Fmd.: Heidi Frifeldt Larsen  
Frederikssundsvej 24, 4. tv,  
2400 København NV ..... 26 39 61 02  
E-mail ..... heidi@dfu-nettet.dk

**Radikal Ungdom, Frederiksborg Amt**

Fmd.: Mathias Kryspin Sørensen  
Marievej 25, Mørdrup, 3060 Espergærde ..... 49 13 43 82  
E-mail ..... kryspin\_alias\_xpin@hotmail.com

**Unionsmodstanderne Demokratisk Formyelse**

v/ Povl Christensen  
Toftegårdsvej 3, Erritsø, 7000 Fredericia ..... 75 94 16 16

**Soldaterforeninger****Blå Baretter Nordsjælland, De**

Fmd.: Mogens Larsen  
Øvej 11, 3550 Slangerup ..... 47 33 47 98  
E-mail ..... nordsjaelland@blaabaretter.dk

**Flyvevåbnets Soldaterforening Afdeling 52, Nordsjælland**

Fmd.: Kai Clausen  
Løven 19, 3650 Ølstykke ..... 47 17 53 07

**Flyvevåbnets Soldaterforening Flyvestation Værløse Afdeling**

Fmd.: Kurt Benny Sørensen  
Kontorvej 59, 2860 Søborg ..... 39 69 36 19  
E-mail ..... kurtbs@webspeed.dk

**Nordsjællands Garderforening**

Fmd.: Ebbe Schmidt  
Nøddevej 13, 3650 Ølstykke ..... 47 17 87 07

**Telegrafregimenternes Soldaterforening Nordsjællands afd.**

Fmd.: Lennart Bernstein  
Lindehøj 112, 2990 Nivå ..... 49 14 22 75

**Spejderkorps****DFD Skævinge**

Kredsleder: Henning Andersen  
Føllegårdsvej 5, 3320 Skævinge ..... 48 21 82 10  
E-mail ..... hea@dfd.dk

**Gørlose KFUM- & KFUK-Spejderne**

Fmd.: John Henckel  
Lystrupvej 4, 3330 Gørlose ..... 48 27 80 11

**KFUM-Spejderne, Skævinge Gruppe**

Borupvej 57, 3320 Skævinge ..... 48 28 85 67  
Gruppeleder: Merete Mathiessen, 48 28 84 21.

**Sports- og Idrætsforeninger****Gørlose Jagtforening**

Fmd.: Karsten Møller  
Kingovej 15, 3550 Slangerup ..... 47 33 54 78

**Gørlose Skytte- og Idrætsforening**

Fmd.: Jan Jacobsen  
Violvej 9, 3330 Gørlose ..... 48 27 90 88

**Nordsjællands Flyveklub**

Kurreholmvej 39, 3330 Gørlose ..... 48 27 85 00  
E-mail ..... info@glider.dk

md.: Christian Schlichtkrull, 26 85 81 83.

**Sigerslevøster Skytte- og****Gymnastikforening**

Fmd.: Finn Hansen  
Langelinievej 7, Sigerslevøster,  
3600 Frederikssund ..... 48 28 85 88

Gymnastikafd.:

Fmd.: Hanne Kristensen.

Skytteafd.:

Fmd.: Niels-Erik Sørensen, 47 31 05 05.

**Sjællandske Sports- og Lystfiskerforeninger**

Fmd.: Preben Elløfsen  
Folkevej 34, 2820 Gentofte ..... 39 69 01 50  
E-mail ..... fiskeren@fiskeren.dk

**Skjold Idrætsforening, Skævinge**

Fmd.: Søren Abiltrup  
Baunehøjvej 26, 3320 Skævinge ..... 48 21 06 32  
E-mail ..... sab@stenlose.dk

Fodbold: Kurt Hansen, 48 28 81 60.

Håndbold: Lars Broch Christensen, 21 94 62 30.

Badminton: Søren Abiltrup, 48 28 41 02.

Gymnastik: Ulla Tinning, 48 28 87 27.

Skydning: Hans Chr. Nielsen, 48 28 88 34.

**Skævinge Jagtforening**

Fmd.: Sonny Persson  
Slangerupvej 4, Sigerslev, 3550 Slangerup .... 48 28 84 70  
E-mail ..... sannegaard@mail.dk

**St. Lyngby Idrætsforening**

Fmd.: Per Lyngsø  
Lille Lyngbyvej 28, Meløse, 3320 Skævinge ..... 48 21 00 49

Skydning: Pia Jensen, 48 28 41 10.

Gymnastik: Michael Høfler, 48 21 20 03.

Fodbold: Ole Jensen, 48 21 03 86.

Håndbold: Stig Rasmussen, 48 21 22 01.

Badminton: Mogens Hansen, 48 21 06 29.

**Strø Sogn og Omegns Jagtforening**

Fmd.: Sonny Persson  
Slangerupvej 4, Sigerslev, 3550 Slangerup .... 48 28 84 70

**SU, Sjællandske Sports og****Lystfiskerforeningers Samarbejdsudvalg**

Kass.: Bent Pedersen  
Ådalsparkvej 21, 4., 2970 Hørsholm ..... 45 57 21 01  
E-mail ..... bentvip@get2net.dk

**Ældreorganisationer og klubber****Skævinge Pensionistforening**

v/ Jytte Petterson  
Gammel Kurreholmvej 3, 3330 Gørlose ..... 48 27 88 76

**Forlag****Eniro Danmark A/S**

Mønten, Amager Boulevard 115 Postboks 1920,  
2300 København S ..... 88 38 38 00  
Se vores annonce under Vejvisere

**Forlystelser**

Sannegård  
Skovangvej 1, St. Lyngby, 3310 Ølsted ..... 47 74 81 62

**Forsamlingshuse**

Arresøhus, Forsamlingshuset  
Skolevej 2, Meløse, 3320 Skævinge ..... 48 21 03 67

**Sigerslevøster Forsamlingshus**

Strøbjergvej 11, Sigerslevøster,  
3600 Frederikssund ..... 48 28 84 55

**Forsikringer****ALKA forsikring**

Engelholm Allé 1, Heje Taastrup, 2630 Taastrup .. 70 12 14 16

**ALKA forsikring**

Kundeservice · Nye forsikringer  
Skadeanmeldelser og døgnservice  
for akut-skader på boligen:

**70 12 14 16**

www.alka.dk

Topdanmark ..... 70 13 79 13



Vi er altid til  
at tale med

**70 13 7 9 13**

FirmaPension	44 74 71 21
Erhverv	70 15 85 85
Landbrug	44 74 71 12
Skader (hele døgnet)	70 11 33 11

**Topdanmark**  
Forsikring & Pension

**Forsyningsvirksomheder**

Ei-forsyning  
Naturgasforsyning  
Vandforsyning  
Vandværker, Kommunale  
Vandværker, Private  
Varmeforsyning

**Ei-forsyning**

NESA  
Nesa Allé 1, 2820 Gentofte ..... 72 10 20 30  
E-mail ..... kundecenter@nesa.dk  
Døgnvagt: 72 10 20 30.

**Naturgasforsyning**

HNG Hovedstadsregionens Naturgas I/S  
Gladsaxe Ringvej 11 Postboks 83,  
2860 Søborg ..... 39 54 70 00  
E-mail ..... kundeservice@hng.dk  
Døgnvagt/Kontrolcenter: 39 54 70 10.

Rubrikken fortsættes næste side ►►

BRUG MOSTRUP PÅ NETTET  
PÅ WWW.ENIRO.DK

Find it easy - www.eniro.dk

**ENIRO**

**Vandforsyning**

Vandets hårdhedsgrad kan oplyses ved kontakt til de enkelte vandværker.

**Vandværker, Kommunale**

**St. Lyngby Vandværk**  
Henv.: Teknisk afdeling  
Harløsevej 20, 3320 Skævinge ..... 48 28 83 16

**Vandværker, Private**

**Gørløse Vandværk I/S**  
Engvej 45, 3330 Gørløse ..... 48 27 81 10  
Fmd.: Morten B. Nielsen, Kurreholmvej 22, 3330 Gørløse,  
48 27 89 77.

**Meløse Vandværk A.m.b.a.**  
Fmd.: Marina Rasch  
Lille Lyngbyvej 28, Meløse, 3320 Skævinge ..... 48 21 08 38

**Sigerslevøster Vandværk**  
Fmd.: Mogens Albrechtsen  
Græsevej 4, Sigerslevøster,  
3600 Frederikssund ..... 48 28 91 40

**Skævinge Vandværk I/S**  
Fmd.: Hans Hansen  
Markbækvej 3, 3320 Skævinge ..... 20 12 80 33  
Næstfmd.: Mogens Bay, 48 28 80 57, mobil 40 46 01 57.

**Strø Vandværk**  
Fmd.: Anders Nemming  
Smedevej 9, Strø, 3320 Skævinge ..... 48 28 82 35

**Strøllille Vandværk**  
v/ Svend Erik Pedersen  
Strøllillevej 6, Strøllille, 3320 Skævinge ..... 48 28 86 02

**Strøvang Vandværk**  
Fmd.: Steen Fobian  
Strøvej 81, Strø, 3320 Skævinge ..... 48 27 73 35

**Varmeforsyning**

**Gørløse Fjernvarmeværk**  
Nesa Varme, Nesa Allé 1, 2820 Gentofte  
v/ Nesa Varme, 72 10 20 30.

**Meløse-St. Lyngby Energiselskab A.m.b.a.**  
Skolevej 7 B, Meløse, 3320 Skævinge ..... 48 21 00 95

**Fotokopiering**

**Buwi Produktion ApS**  
Vognmarken 3, 3200 Helsingø ..... 48 79 60 10

**Alt i  
Tryksager  
og Kopi**

**Storformatprint  
(Plakater og Bannere)**



Vognmarken 3 · 3200 Helsingø  
Tlf. 48 79 60 10 · Fax 48 79 85 63  
info@buwiproduktion.dk · www.buwiproduktion.dk

**Fragtmænd**

**Fredensborg Fragt A/S**  
Letland Alle 3, Høje Taastrup, 2630 Taastrup .... 48 40 05 00

**48 400 500** Deres transportør til og fra Nordsjælland

**Frisører**

**Bromand, Inge-Lise**  
Borupvej 42 B, 3320 Skævinge ..... 48 28 81 80

*Salon Anja*  
*Dame & Herrefrisør*  
**48 28 81 80**  
*Inge Lise Bromand*  
*Borupvej 42 B, Skævinge*  
*Lukket man, tir & lørdag*

**Camilla, Frisør**  
Hartløsevej 2, 3320 Skævinge ..... 48 28 80 88

**Frisør**  
**Camilla**  
Hartløsevej 2 · 3320 Skævinge Tlf. 48 28 80 88

**Djab, Frisør**  
Hovedgaden 1, 3320 Skævinge ..... 48 23 48 21

**Elly, Salon**  
Kurreholmvej 10, 3330 Gørløse ..... 48 27 81 65

**Salon Elly**   
v/Rigmor Nielsen  
**Solisun solarium**  
**48 27 81 65**  
**Lukket tirsdag**  
Kurreholmvej 10, 3330 Gørløse

**Flex Klip**  
Dyrelunden 7, 3320 Skævinge ..... 48 28 88 79

v/ Kirsten Funder  
**FRISØR**  
*Til hele familien...*  
Dyrelunden 7  
3320 Skævinge  
**48 28 88 79**  
Lukket mandag

**Frisør Hjørnet**  
Hovedvejen 21, 3330 Gørløse ..... 48 27 78 80

**Frisørbilen**  
Dyrelunden 43, 3320 Skævinge ..... 21 46 70 26

**Hanne, Salon**  
Holmegårdsparken 35, St. Lyngby,  
3320 Skævinge ..... 48 21 06 15

**La France, Frisør**  
Jernbanevej 4, 3320 Skævinge ..... 48 28 40 07

**Kvalitet til  
fornuftige priser  
- hos os får du det hele.**

**Frisør La France**  
Rikke + Anne Mette

**48 28 40 07**  
Jernbanevej 4 - 3320 Skævinge  
Vores afdeling i Hillerød:  
Helsingørgade 24 E - 48 26 64 07

**Schytte, Anja**  
Bremertoften 13, 3320 Skævinge ..... 48 24 24 23

**Søs, Salon**  
Hovedgaden 26, 3310 Ølsted ..... 47 74 96 60

*Salon Søs*  
**SMART KLIP TIL HELE FAMILIEN**  
Hovedgaden 26 · 3310 Ølsted  
**47 74 96 60**



## Cykelsmed?



[www.eniro.dk](http://www.eniro.dk)

Find firmaer, find personer,  
find steder, find svar, find vej.

 **ENIRO**  
Find it easy

### Fritidsundervisning

Kreativ Skole  
Leder: Bjarne Kirckhoff Jespersen  
Føllegården, Føllegårdsvej 4, 3320 Skævinge ... 48 27 21 50  
LOF, Liberalt Oplysnings Forbund  
Leder: Erik Petersen  
Poppelvej 9, 3320 Skævinge ..... 48 28 85 38

### Frugt- og grønthandlere

Bremerholm Frugt- grønt og Planter  
Store Lyngbyvej 2, Store Lyngby,  
3320 Skævinge ..... 48 21 06 52  
Frugt og Grønt ApS  
Byvej 21, Meløse, 3320 Skævinge ..... 48 21 03 41

### Frysere

Se Hårde hvidevarer, service

### Gardiner

Garant Hillerød  
Carlsbergvej 32, 3400 Hillerød ..... 48 24 21 22



### Gartnere

Se Anlægsgartnere

### Gas- og vandmestre

Se VVS-installatører

### Gaveartikler

Gravefirmaet "Henry"  
Strøvej 83, Strø, 3320 Skævinge ..... 23 31 01 24

### Genbrugscentre

Se Genbrugspladser

### Genbrugspladser

Hillerød Genbrugsstation  
Rønnevangssalle 5, 3400 Hillerød ..... 48 24 60 62  
Åbent: Alle dage 9-17 undtagen Skærtorsdag, Langfredag,  
Påskedag, Pinsedag, 24., 25., 26., og 31. december, 1.  
januar.

### Genoptræningscentre

Esbønderup Sygehus, Genoptræningscenter  
Sygehusvej 4, Esbønderup, 3230 Græsted ..... 48 29 48 29  
E-mail ..... vesterbo@pc.dk  
Patientvejledning: 48 29 30 24.

MOSTRUP VEJVISER

ER OGSÅ

PÅ NETTET

[WWW.ENIRO.DK](http://WWW.ENIRO.DK)

Find it easy - [www.eniro.dk](http://www.eniro.dk)

 **ENIRO**

**48 26 01 11**  
www.carlpetersen.dk

**Glarimestre**  
CARL PETERSEN & SØN A/S



- Butiksrunder
- Termoruder
- Brændeudglas
- Aluminiumsarbejde
- Glas døre
- Billedindramning
- Autoruder

Rønnevangsalle 4 B · 3400 Hillerød  
Tlf. **48 26 01 11**  
Fax **48 24 01 13**

Bistrupvej 24 · 3460 Birkerød  
Tlf. **45 81 04 30**  
Fax **45 81 96 40**

DØGNSSERVICE

Nordsjællands Vinduesservice ApS  
Jespervej 246, 3400 Hillerød ..... 48 26 02 72

**NORDSJÆLLANDS  
VINDUESSERVICE ApS**

Afdelinger:

Allerød	48 17 38 17
Helsingør	49 21 64 25
Hillerød	48 26 02 72
Gilleleje	48 30 28 17
Fredensborg	48 48 08 46

www.nvsglas.dk

Petersen & Søn A/S, Glarimester Carl  
Rønnevangsalle 4 B, 3400 Hillerød ..... 48 26 01 11

• • Se vor annonce på denne side • •

Stig & Jesper ApS, Glarimestrene  
Lyshøjvej 3 A, 3650 Ølstykke ..... 47 10 03 03

• • Se vor annonce på denne side • •

**Glarimestrene**  
**STIG & JESPER ApS**



**47 10 03 03**

Alt glarimesterarbejde udføres  
- også forsikringskader

Specialværksted for:  
Auto- og lastvognsrunder  
Entreprenørmaskiner,  
Stenslagsrunder

GLAS MED GARANTI



Ny Adresse: Lyshøjvej 3A, Ølstykke

GLARMESTRENES  
DØGNVAGT: **70 100 100**

**Glarimestre**

Ibsen, J.L.

Birkemosevej 12, 3550 Slangerup ..... 40 27 30 52  
Se annoncen under Tømrermestre.

WWW.ENIRO.DK

www.redcross.dk

Dansk Røde Kors 

**Gravstene**

Se Stenhuggere

**Grillbarer**

J. B. Markedsgrillen Hillerød ApS  
Tvedåsvvej 19, St. Lyngby, 3320 Skævinge ..... 48 21 27 15

**Grusgrave**

Kjærs Grusgrav, Kaj  
Græsevej 1, Sigerslevøster,  
3600 Frederikssund ..... 21 61 51 71

**Gulvafslibning**

Bygningservice  
Tulipanvej 18, 3550 Slangerup ..... 47 33 36 04  
mobil 40633604

DBF Gulvservice ..... 40 20 61 49

\* Afhøvling / Afslibning

\* Efterbehandling

\* Gulvlægning

\* 100% garanti

**D.B.F. Gulvservice**  
Alle ugens dage



Tlf. **40 20 61 49**  
www.dbfgulvservice.dk

**Gulvbehandling**

ASVI - Gulvservice  
Byvej 32, Meløse, 3320 Skævinge ..... 48 35 55 45

 **ENIRO**

Din vejviser på nettet - [www.eniro.dk](http://www.eniro.dk)



**Gulve**

Expert Gulve  
Maglekærvej 2, 3330 Gørlese ..... 40 57 08 17

**Gulvtæpper**

Se Tæpper

**Gårdbutikker**

**Birkedal Gårdbutik**  
Brogårdsvej 4, Meløse, 3320 Skævinge ..... 48 21 00 56  
Økoland  
Lystrupvej 20, 3330 Gørlese ..... 48 27 84 09

**Handicapørsel**

**Finns Handicapørsel ApS**  
Borupvej 48, 3320 Skævinge ..... 48 28 83 77

**Handicapråd**

Se Ældre- og handicapråd

**Havebrugsmaskiner**

Se Plæneklippere og -service

**Haveredskaber**

**Kofoed Maskinforretning A/S, Alex**  
Hovedgaden 68, 3320 Skævinge ..... 48 28 83 09

**Herrefrisører**

Se Frisører

**Herretøj**

Se tillige Modetøj

**Hansen, Brødrene**  
Jernbanegade 12-14, 3600 Frederikssund ..... 47 31 00 60

**toj** EKSPERTEN  
**BRØDRENE  
HANSEN**

Jernbanegade (gå-gade) 12-14  
3600 Frederikssund

Åbningstider:  
Mandag-fredag 9.30-18.00  
Lørdag 9.00-14.00

47 31 00 60  
Telefax 47 31 48 48

www.tojeksperter.dk  
brdrhansen@tiscall.dk

**Hjemmehjælp****TRASBO A/S**

Jernager 9, 4050 Skibby ..... 47 52 74 35

**Hjemmeværn**

**Eskadrille 221**  
v/ Aase Schioldan  
Jordbærhaven 18, 2680 Solrød Strand ..... 56 14 57 84

**Hobbyartikler**

**Gubi's Krambod & Hobby**  
Østergade 6, 3200 Helsingør ..... 48 79 34 56  
Byen med de gratis Parkeringspladser.

**Hoteller og moteller**

Se Kroer

**Hunde**

Se Dyrepensioner  
Se Dyreklivninger og -hospitaller

**Hundepensioner**

Pimpernel's Hundetræning & -Pension  
Regnholmvej 1, Meløse, 3320 Skævinge ..... 48 21 25 21

**Hundeskoler**

**Familiehundens Hundeskole**  
Borgmarken 12, 3550 Slangerup ..... 40 50 98 18  
www.henningshundeskole.dk

Langelinie Hundecenter  
Langelinievej 10, Sigerslevøster,  
3600 Frederikssund ..... 48 28 42 43

**Husholdningsapparater**

Se Hårde hvidevarer, service  
Se Hårde hvidevarer

**Høreapparater**

Synoptik Hørecenter  
Slotsgade 22, 3400 Hillerød ..... 48 26 09 35

**Håndkøbsudsalg**

Se Apoteker og -udsalg

**Hårde hvidevarer**

Se tillige Hårde hvidevarer, service  
**Byens Lys Service ApS**  
Lyngvej 228, 3540 Lyngby ..... 48 18 89 15  
Telefax ..... 48 19 29 15



v/ Peter Aare  
Salg og reparationer af alle hvidevarer

48 18 89 15

www.byens-lys.dk • Mail: peter@byens-lys.dk

**Hårde hvidevarer, service**

**Byens Lys Service ApS**  
Lyngvej 228, 3540 Lyngby ..... 48 18 89 15  
Se annoncen under Hårde hvidevarer.

**Idrætsanlæg**

Se Sports- og idrætsanlæg

**Indendørsbeplantning**

Saturn Planteservice  
Skævingevej 13, St. Lyngby, 3320 Skævinge ..... 48 28 48 48

**Indramning**

**Petersen & Søn A/S, Glarmester Carl**  
Rønnvangsalle 4 B, 3400 Hillerød ..... 48 26 01 11

**INDRAMNING**

- Træ- & aluminiumsrammer
- Passepartout
- Opklæbning

WWW.CARL.PETERSEN.DK

48 26 01 11

**Ingeniører, rådg. og projekt.**

Hilcot Ingeniør- & Konsulentfirma  
Engvej 38, 3330 Gørlese ..... 48 21 94 88

**Investering**

Investeringspleje  
Baunedalen 7, 3320 Skævinge ..... 48 28 41 44

**IT-Rådgivning**

Advice Com  
Birkevej 1, 3320 Skævinge ..... 48 28 42 34

**IT -Totalløsninger**

East-Tech Data  
Anemonevej 2, 3330 Gørlese ..... 48 27 89 98  
**Foss Data**  
Vandmanden 23, 3650 Ølstykke ..... 40 15 17 91

**Foss Data**

Salg af alle verdens mærknavare  
• Ekspert af alle Microsoft's  
styresystemer & Navision OS  
• Primært firmaløsninger  
• Bil monterier

Ring og få et tilbud  
**40 15 17 91**

Vandmanden 23 • 3650 Ølstykke  
www.foss-data.dk • www.foss-data.dk

IT-Gruppen Danmark Øst ApS  
Smedevej 19, Strø, 3320 Skævinge ..... 47 33 44 40

www.noedhjaelp.dk



Find it easy - www.eniro.dk

**ENIRO**



# Stort og småt - lige flot

- Byggemodning
- Fjernvarmeanlæg
- Lækagesøgning
- Rørlednings- & kabelarbejde
- Anlæg af indkørsler & gårdspladser
- Bro- & asfaltbelægning
- Jord- & drænarbejde
- Have- & terrasseanlæg
- Underboring uden at grave op
- Udskiftning af kabler & vandledninger



## NORDKYSTEN

ENTREPRENØRFIRMA A/S  
PÅRUPVEJ 183-185 • 3250 GILLELEJE  
TLF. 48 30 00 65

E-MAIL: ENTREPRENOR@NORDKYSTEN.DK • WWW.NORDKYSTEN.DK

### Jernbanestationer

**Gørløse station**  
Stationsvej, 3330 Gørløse  
**Skævinge Station, Lokalbanelinjen**  
Jernbanevej 14, 3320 Skævinge  
Eksp.: Mandag-fredag 10.45-16.30, lørdag 10-12.

### Jordemodercentre

**Hillerød Jordemodercenter**  
Afd. G0112, Svangre-amb., Dyrehavevej 1, afd.  
G0112, 3400 Hillerød ..... 48 29 31 60  
Tidsbest.: Tirsdag-torsdag 8-10.  
Vagthavende jordemoder på fødegangen, Hillerød Sygehus,  
48 29 37 42.

### Kattepensioner

Se Hundepensioner

### Keramik

Matthison-Hansen, Annette  
Hulvejen 3, Ll. Lyngby, 3320 Skævinge ..... 48 21 06 40  
Pottemagerstuen  
Hovedgaden 50, 3320 Skævinge ..... 48 28 82 25

### Kirkegårdskontorer

**Gørløse Kirke Kirkegårdskontor**  
Sognestuen, Strøvej 108, 3330 Gørløse ..... 48 27 89 49

### Kirker

**Gørløse Kirke**  
Strøvej 110, 3330 Gørløse  
**Ll. Lyngby Kirke**  
Lille Lyngbyvej 23, Lille Lyngby, 3320 Skævinge  
**Skævinge Kirke**  
Hørlosevej 9 B, 3320 Skævinge  
**Strø Kirke**  
Strøvej 55 A, Strø, 3320 Skævinge

### Kjoler

Se Dametøj

### Kloakmestre

**Engholm Entreprise ApS**  
Strøvej 81, Strø, 3320 Skævinge ..... 48 27 73 35  
**HK Total ApS**  
Borupvej 60, Borup, 3320 Skævinge ..... 47 77 75 57

**HK TOTAL** **Entreprenør & Maskinudlejning**

Tlf. 47 77 75 57  
www.hk-total.dk

Søren Mortensen Aut. kloakmester  
Mobil 20 43 14 83 Ulrik Kock  
Email: sm@hk-total.dk Mobil 20 23 78 56

Jensen, Carsten  
Tofttevangen 7, Meløse, 3320 Skævinge ..... 48 21 01 60

**Carsten Jensen**  
Aut. kloakmester

HØJTRYKSSPULING

SLAMSUGNING

- Rep. og nyanlæg af kloakker
- Slamsugning/højtryksspuling

**48 21 01 60**  
Mobil 30 33 20 01

**Nordkysten A/S, Entreprenørfirmaet**  
Pårupvej 183 - 185, 3250 Gilleleje ..... 48 30 00 65

• Se vor annonce på denne side •

Steinmejer ApS, Carsten  
Skovbrynet 2 A, St. Lyngby, 3310 Ølsted ..... 47 77 71 24

keep in touch

**TELLA**



WWW.ENIRO.DK

LÆS MERE  
OM DIN KOMMUNE  
FORREST I BOGEN

**ENIRO**

Din vejviser på nettet - [www.eniro.dk](http://www.eniro.dk)

Thestrup, Erling  
Strållevej 12, Strålle, 3320 Skævinge ..... 48 21 80 50

**Kvalitetsgodkendt  
Aut. Kloakmester**

## THESTRUP

- R** • Forsikringskader  
**L** • Rep. & nyanlæg  
**I** • Fundamenter  
**N** • Fliser  
**G** • Nedsivning  
• Omfangsdræn  
• Sandfilter og minirøseanlæg  
• Pumpebrønde m.m.

[www.kloak-service.dk](http://www.kloak-service.dk)

Korer i hele Nordsjælland  
48 21 80 50 / 20 21 67 50

### Kloakrensning

Gotfredsen's Maskinstation  
Slangerupvej 9, Sigerslev, 3550 Slangerup ..... 48 28 80 21  
• • Se vor annonce på denne side • •

Køster Entreprise A/S  
Ydunsvej 3, 3400 Hillerød ..... 48 22 02 20  
• • Se vor annonce på denne side • •

Nordkystens Kloakservice ApS  
Helsingevej 41, Smidstrup, 3250 Gilleleje ..... 48 31 97 87  
v/Bjarne Svendsen.  
[www.nordkystenskloakservice.dk](http://www.nordkystenskloakservice.dk)

### Kollektiv trafik

Se Jernbanestationer

### Tog

Lokalbanen A/S  
Stationspladsen 1, 3300 Frederiksværk ..... 48 29 87 00

### Lokalbanen

Stationspladsen 1 · 3300 Frederiksværk  
E-post: [post@lokalbanen.dk](mailto:post@lokalbanen.dk)  
[www.lokalbanen.dk](http://www.lokalbanen.dk)

Hovedkontor 48 29 88 00  
Telefax 48 29 88 30

Salgssteder  
og information:  
Fælleskald: 48 29 87 00  
Hillerød  
Helsingø  
Gilleleje  
Nærum  
Hårlev

# GOTFREDSEN MASKINSTATION

Slangerupvej 9 • 3550 Slangerup  
48 28 80 21 • Fax. 48 28 90 23

[www.gotfredsens-maskinstation.dk](http://www.gotfredsens-maskinstation.dk) - E-mail: [gotfredsen@post8.tele.dk](mailto:gotfredsen@post8.tele.dk)

- Kloakservice
- Spredning af slam
- Højtryksspuling
- Omrøring af gylle
- Slamsugning
- Udkørsel af gylle
- Spredning af staldmøg
- Udlejning af rendegraver
- Spredning af kalk
- Pløjning



## KØSTER

# 48 220 220

[www.iss-kloakservice.dk](http://www.iss-kloakservice.dk)

Højtryksspuling  
Slamsugning  
TV-inspektion  
Kloakreparation  
Strømpeisætning  
Serviceabonnementer  
Rodsikring  
ADR-kørsel

**DØGNVAGT**



## Køster klarer kloakken

ALLE VIRKSOMHEDER I DANMARK  
KAN FINDES UNDER FIRMAFANEN  
PÅ ENIRO.DK  
- SØG VIA FIRMANAVN, SØGEORD  
ELLER FAGGRUPPER.

Præst?



[www.eniro.dk](http://www.eniro.dk)

Find it easy - [www.eniro.dk](http://www.eniro.dk)

**eniro**

**Kommunen****Skævinge Kommune**

Rådhuset  
Harløsevej 18-20, 3320 Skævinge ..... 48 27 20 00



## Hvem skal du tale med i Administrationen?

Find navne og telefonnumre på side 5

**Konditorier**

Se Bagere Se Virksomhedsrådgivning

**Kontaktlinser**

Se Optikere

**Kontorbeplantning**

Se Indendørsbeplantning

**Kontormaskiner**

Incom Danmark  
Krogvej 30, 3320 Skævinge ..... 48 28 40 60

**Kopimaskiner**

Se Fotokopiering

**Korn og foderstoffer**

DLG Sjælland Nord  
Skævingevej 23, 3320 Skævinge ..... 57 68 01 01

**dlg Sjælland Nord**  
Tlf. 57 68 01 01  
www.dlg.dk  
info@dlg.dk

N. A. G.  
Vestergade 14, 3200 Helsingør ..... 48 79 50 00

**N A G**  
NORDSJÆLLANDS ANDELS GROVVAREFORENING A.M.B.A.

Producerer og forhandler foder til alle dyregrupper  
www.nag.dk

**48 79 50 00**  
Borup afd. 48 28 90 58

NAG  
Borupvej 65, Borup, 3320 Skævinge ..... 48 28 90 58  
Fax ..... 48 28 92 58  
E-mail ..... nag@nag.dk  
Web ..... www.nag.dk

**Kortbøger****Eniro Danmark A/S**

Mønten  
Amager Boulevard 115, Postboks 1920,  
2300 København S ..... 88 38 38 00

## Køb Mostrup Kortbogen og ta' den lige vej...

Kortbogen forhandles hos den lokale boghandler, samt i kioskerne hos DK Benzin, Hydro/Texaco, Shell, Haahr Benzin, O8 og Statoil.

Mostrup Kortbogen udkommer i alle amter.



Ring på telefon  
**88 38 38 44**  
eller bestil på  
www.eniroshop.dk

**ENIRO**

**Kosttilskud**

K. A. Marketing  
Lystrupvej 29, 3330 Gørlelse ..... 48 27 79 07  
Vinhot  
Nygade 4, 3320 Skævinge ..... 48 22 15 23

**Kostvejledning**

Enggaard Andersen, Finn  
Månevænget 13, 3320 Skævinge ..... 48 28 91 99

**Kreditforeninger**

Se Realkreditinstitutter

**Kroer**

Se tillige Restauranter

Skævinge Kro  
Jernbanevej 1, 3320 Skævinge ..... 48 28 80 06

**Skævinge Kro**  
Selskabslokaler  
& Dinertransportable  
(15-350 couv.)



Jernbanevej 1  
3320 Skævinge  
**48 28 80 06**  
www.skaevingekro.dk  
ved Susanne & John Vinther

**Krystaller, sten og mineraler**

ML-Balance  
Hovedgaden 18, 3320 Skævinge ..... 48 21 28 29

**Kursusudbydere**

Learning Consolt  
Byvej 32, Meløse, 3320 Skævinge ..... 26 21 07 92

**Købmænd****Meløse Købmanden**

Byvej 19, Meløse, 3320 Skævinge ..... 48 28 99 16  
St. Lyngby Købmanden NEM  
Store Lyngbyvej 42, Store Lyngby,  
3320 Skævinge ..... 48 21 24 01

**Køkkener****Designa Køkken**

Slotsgade 65, 3400 Hillerød ..... 48 26 20 60

**DESIGNA KØKKEN**

### Kern måler m/ 35 års erfaring

Slotsgade 65, Hillerød  
Tlf.: 48 26 20 60 - fax: 48 26 64 60

Gør det selv eller nøglefærdig

mail: designahil@mail.dk  
www.designa.dk

**KØKKEN - BAD - GARDEROBE**

**Køkkenudstyr**

Se Hårde hvidevarer

**Køle- og fryseanlæg**

Se Hårde hvidevarer, service

**Køleservice**

Se Hårde hvidevarer, service

**Kønssygdomme, klinikker for****HIV-klinikken, Helsingør Sygehus**

Esrumvej 145, 3000 Helsingør ..... 48 29 67 62  
Åbningstider: Mandag, tirsdag og torsdag 8-14, onsdag 12-18.  
Screeningsklinik, 48 29 67 62.

**Lagerhoteller**

Lagerhotel, Kongsgårdens  
Græsevej 8, Sigerslevstøer,  
3600 Frederikssund ..... 48 28 87 75

**Landbrugsmaskiner**

Helsingør Maskincenter  
Holmegårdsparken 14, St. Lyngby,  
3320 Skævinge ..... 48 21 21 15

WWW.ENIRO.DK



**Landinspektører**

**Landinspektørgruppen**  
Helsingørsgade 50, 3400 Hillerød ..... 48 26 48 88

**Landinspektørgruppen**

**Praktiserende landinspektører**  
**Jens Bruun Andersen**  
og **Niels Øvlisen**

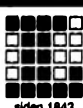

**3400 Hillerød:**  
Helsingørsgade 50 ..... 48 26 48 88

**3250 Gilleleje:**  
..... 48 30 22 62

**3480 Fredensborg**  
Olaf Poulsens Alle 5 ..... 48 48 01 61

Medlem af Den Danske Landinspektørforening

[www.landinspektorgruppen.dk](http://www.landinspektorgruppen.dk)

**Lauridsen, Jens K.**

Syrevej 7 Postboks 59, 3300 Frederiksværk .. 47 72 00 51

**LE34, Landinspektørfirmaet**

Lundevej 44, 3600 Frederikssund ..... 47 31 04 23

**Landinspektørfirmaet LE34**

Lundevej 44  
3600 Frederikssund

**47 31 04 23**

Fax 47 38 39 90  
E-mail: [frs.sund@plf.dk](mailto:frs.sund@plf.dk)

**Lift- og kranudlejning****Ringsted Liftudlejning ApS**

Sleipnersvej 15, 4100 Ringsted ..... 57 61 35 45

**110 lifte fra 5,7 til 55m**

Knækarms-, Lastvogns-, Mandskabs-,  
Sax-, Teleskop-, Terræn-, Trailer-  
og Selvkørende Lifte

**RINGSTED**  
**LIFTUDLEJNING**  
**57 61 35 45**

Fax 57 67 35 45

[www.ringsted-lift.dk](http://www.ringsted-lift.dk)

[r@ringsted-lift.dk](mailto:r@ringsted-lift.dk)

MEMLEM AF

dansk byggen liftgruppen



Overvåget af teknologisk Instituts Liftkontrol

[WWW.ENIRO.DK](http://WWW.ENIRO.DK)

**Ølsted Liftudlejning**

Gydebakken 27 - 29, 3310 Ølsted ..... 47 74 93 50

**Ølsted Liftudlejning**

Gydebakken 27-29

3310 Ølsted ..... 47 74 93 50

Billtelefon ..... 20 45 70 90

**10 - 12 - 16 - 18 - 25m lifte**  
**Saxlifte · Rullestilladser**  
**Ring for nærmere oplysninger**

**Ølsted Lift****Ligbrænding**

Se Begravelsesforretninger

**Lossepladser**

Se Genbrugspladser

**Læger**

Lægevagten

Læger, praktiserende

**Lægevagten**

**Lægevagten - Frederiksborg Amt** ..... 48 25 00 41

Åbningstid: Mandag-fredag kl. 16-08 næste morgen, lørdag, søn- og helligdage hele døgnet.

**Læger, praktiserende**

**Aisen, Allan**

Færgeparken 20, 3600 Frederikssund ..... 47 31 03 47

**Alsby, Henrik**

Møllestræde 12, 3400 Hillerød ..... 48 26 01 77

Tilf.tid daglig 8-9

Kons. ma.-ti.-to.-fr. 9-10  
onsdag kun 17-18

**Andersen, Carsten W.**

Helsingørsgade 21, 3400 Hillerød ..... 48 24 12 00

**Barfod, Dorte**

Kirkegade 10, 3300 Frederiksværk ..... 47 72 03 25

**Barfod, Sverre**

Kirkegade 10, 3300 Frederiksværk ..... 47 72 03 25

**Bay-Nielsen, Annemarie**

Torvet 33, 3300 Frederiksværk ..... 47 72 21 00

**Beeken, Søren**

Strandvejen 1, 3300 Frederiksværk ..... 47 72 00 22

**Bertholdt, Steen**

Nordstensvej 2, 3400 Hillerød ..... 48 26 80 20

**Baasch, Michael**

Helsingørsgade 21, 3400 Hillerød ..... 48 24 12 00

**Dahl, Jens**

Langesvej 2 B, 3400 Hillerød ..... 48 26 01 79

**Gabe, Helga**

Torvet 1, K, 3400 Hillerød ..... 48 26 00 56

**Hammer, Søren Lund**

Lynge Bytorv 11, 3540 Lynge ..... 48 18 70 05

**Hansson, Bjørn**

Strandvejen 1, 3300 Frederiksværk ..... 47 72 00 22

**Honoré, Iben Bornemann**

Færgeparken 20, 3600 Frederikssund ..... 47 31 03 47

**Husfeldt, Per**

Frederiksværksgade 6 A, 3400 Hillerød ..... 48 26 79 99

**Husfeldt, Vibeke**

Frederiksværksgade 6 A, 3400 Hillerød ..... 48 26 79 99

**Hviid, Grethe L.**

Helsingørsgade 9, 3400 Hillerød ..... 48 26 17 01

**Høeg, Klaus**

Lundevej 12 Postboks 70, 3600 Frederikssund .. 47 31 01 17

**Jarlov, Lise**

Nordstensvej 2, 3400 Hillerød ..... 48 26 80 20

**Jarlov, Steffen**

Nordstensvej 2, 3400 Hillerød ..... 48 26 80 20

**Jensen, Kristen**

Helsingørsgade 27 B, 1., 3400 Hillerød ..... 48 24 33 80

**Jepsen, Line**

Lynge Bytorv 11, 3540 Lynge ..... 48 18 70 05

**Jessen, Michael**

Søndre Jernbanevej 29, 3400 Hillerød ..... 48 24 41 25

**Kardorf, Ulla**

Lundevej 12, 3600 Frederikssund ..... 47 31 01 17

**Ketelsen, Stig**

Langesvej 2 B, 3400 Hillerød ..... 48 26 01 79

**Kristensen, Gert Storm**

Kærhøjgårdsvej 10, 3540 Lynge ..... 48 19 22 29

**Lauritsen, Anne Merete Vejstrup**

Lundevej 12, 3600 Frederikssund ..... 47 31 01 17

**Lægehuset**

Langesvej 2 B, 3400 Hillerød ..... 48 26 01 79

**Lægerne i Slangerup**

Kingovej 4, 3550 Slangerup ..... 47 33 40 29

E-mail ..... [slange@dadnet.dk](mailto:slange@dadnet.dk)

**Meyer, Hans**

Lundevej 12 Postboks 70, 3600 Frederikssund .. 47 31 01 17

**Mølberg, Merete Stampe**

Hovedgaden 16 A, 3320 Skævinge ..... 48 28 81 07

Telefonkonsultation dgl. 8-9.

Konsultation kun efter aftale.

Tidsbestilling og receptfornyelse 9-15.

**Møldrup, Lars**

Valseværksgade 4, 3300 Frederiksværk ..... 47 72 01 60

**Neergaard, Bent**

Kirkegade 10, 3300 Frederiksværk ..... 47 72 03 25

**Nielsen, Gudrun**

Østergade 1 Y, 1., der 2, 3600 Frederikssund .... 47 31 24 70

**Nielsen, Ulla Juul**

Markedsstræde 10, 1., 3400 Hillerød ..... 48 26 15 16

**Nordland, Ole**

Markedsstræde 10, 1., 3400 Hillerød ..... 48 26 15 16

**Olsen, Jesper Bjerregaard**

Lundevej 12 Postboks 70, 3600 Frederikssund .. 47 31 01 17

**Rasmussen, Lars Pranger**

Søndre Jernbanevej 29, 3400 Hillerød ..... 48 24 00 27

**Solgaard, Kim**

Lundevej 12, 3600 Frederikssund ..... 47 31 01 17

**Svensmark, Anne-Marie**

Lynge Bytorv 11, 3540 Lynge ..... 48 18 70 05

**Søderberg, Jens Otto**

Helsingørsgade 54 C, 3400 Hillerød ..... 48 26 80 51

**Sødring, Marianne**

Markedsstræde 10, 1., 3400 Hillerød ..... 48 26 15 16

**Søndergaard, Dorte**

Sønderupgade 16 D, 3400 Hillerød ..... 48 22 10 32

**Thein, Christina**

Markedsstræde 10, 1., 3400 Hillerød ..... 48 26 15 16

**Tripax, John**

Færgeparken 20, 3600 Frederikssund ..... 47 31 03 47

**Vigh, Kurt**

Hovedgaden 16 A, 3320 Skævinge ..... 48 28 81 07

Telefonkonsultation dgl. 8-9.

Konsultation kun efter aftale.

Tidsbestilling og receptfornyelse 9-15.

**Wegmann, Louise**

Nordstensvej 2, 3400 Hillerød ..... 48 26 80 20

**Winther, Søren**

Valseværksgade 4, 3300 Frederiksværk ..... 47 72 01 60

Alt indenfor  
TOMRER-  
SNEDKER-  
MURER-  
ENTREPRISER

[www.stjerne-huset.dk](http://www.stjerne-huset.dk)

Højvang Byg

Tlf. 24 25 31 45 - 75 73 58 11

Find it easy - [www.eniro.dk](http://www.eniro.dk)

**ENIRO**

Danskernes Historie Online  
Dansk Sprogforfatteres Bibliotek

## Låsesmede

A. B. F. Låse &amp; Flemmings Låseservice

**LEMMING'S  
LÅSESERVICE**

Oplukning  
Omlægning

Montering og rep. af alle  
låse og låsesystemer

**Skævinge**

**DØGNVAGT**  
**48 24 52 54**

Biltlf. 40 58 82 54



## De Blå Låsesmede

Viebjergvej 2, 3310 Ølsted ..... 70 26 22 66

● ● Se vor annonce på denne side ● ●

## DTS LÅSE &amp; ALARM A/S

Vasevej 119 B, 3460 Birkerød ..... 45 81 81 81

● ● Se vor annonce på denne side ● ●

## De Blå Låsesmede

- et sikkert valg !

- Fremstilling af nøgler
- Oplukning og omlægning
- Montering af låse
- Gitre og industrisikring
- Adgangskontrol
- Kortlåse og kodelåse
- Dørpumper og dørautomatik
- Låsesystemer
- Servicering og udbygning af låsesystemer
- Pengeskabe
- Døgnservice for nødarbejde
- TV-overvågning



Vi sikrer den bedst mulige service  
Alt inden for låseområdet • SKAFOR godkendt

## De Blå Låsesmede

Viebjergvej 2 · 3310 Ølsted · Telefax 47 74 85 77 · www.70262266.dk

DØGNVAGT 70 26 22 66

Hillerød Låse Smeden ..... 20 44 33 33

**Hillerød**  
**Låse Smeden**  
**20 44 33 33**

## Malermestre

A & J Malerservice  
Hulebækvej 5, 3320 Skævinge ..... 21 64 35 15  
Fax ..... 48 28 90 68

Blomsterberg, Søren  
Skovbrynet 2 C, St. Lyngby, 3310 Ølsted ..... 47 77 73 13

Graversen, Ken  
Tværvej 1, Meløse, 3320 Skævinge ..... 48 21 16 26



## BUTIKS- &amp; SIKRINGSCENTRE

DIN SIKKERHEDSPARTNER



## DTS Låse &amp; Alarm

Vasevej 119 B 3460 Birkerød  
Fax 45 82 30 82 www.dtslaase.dk

Døgnavagt

45 81 81 81

Det Grønne Områdes  
Låseservice

Kongevejen 202 2830 Virum  
Fax 45 85 80 15 www.dgolaase.dk

Døgnavagt

45 85 33 15

## Hillerød Afdeling

Døgnavagt

48 26 70 00



Godkendt  
af  
Forsikrings-  
selskaberne



- Oplukninger
- Låsesystemer
- Montering af låse
- Omkodning af låse
- Dørlukkere / automatik
- Adgangskontrol
- Dørtelefonanlæg
- Pengeskabe & Bokse
- Vinduesgitre
- Tømrerarbejde
- Gravering af skilte
- Villa & Industrisikring







**Motionscentre**

**4Fitness ApS**  
 Carlsbergvej 32 A, 3400 Hillerød ..... 48 24 32 44



**WELLNESS CLUB**  
 Aerobic - Bike - Fitness  
 Solarium - Sauna - Spa  
 Gratis prøvetime

**48 24 32 44**  
 www.4fitness.dk

**Kasogården, Motionscentret**  
 Amtsvejen 2, St. Lyngby, 3310 Ølsted ..... 47 74 80 06



**MOTIONSCENTRET  
 KASOGÅRDEN**

Motionscenter med div. redskaber,  
 sol, spa og swimmingpool udlejes  
 til firmaer, institutioner ect.

Ring for nærmere oplysning

**47 74 80 06**

**Mack**  
 Solvej 56, 3330 Gørløse ..... 48 21 14 21

**Motorkontorer**

**Motorkontoret i Hillerød**  
 Østergade 1, 3400 Hillerød ..... 48 26 14 48  
 Åbent.: Mandag, tirsdag og onsdag 9-14, torsdag 9-17.30,  
 fredag 9-13.

**Murermestre**

**Dworak Totalentreprenør ApS**  
 Smedevej 31, Sigerslevøster,  
 3600 Frederikssund ..... 48 28 91 73

•• Se vor annonce på denne side ••



**TOTAL SERVICE**

DWORAK ENTREPRENØR ApS  
 v/ Valdemar Dworak  
 Smedevej 31, Sigerslev Øster  
 3600 Frederikssund

**48 28 91 73**

Mobil 40 57 90 73

www.dworak-total-service.dk

**Fals, M. R.**  
 Strøvej 50, 3320 Skævinge ..... 48 28 87 58

Murer- & Renoveringsfirmaet  
**Michael Reiche Fals**  
 Murermester

medlem af  
**BYG**  
 og garantiordningen

Alt murerarbejde  
 udføres

Tlf. 48 28 87 58

Bil 21 69 75 58

Graversen, Jens-Otto  
 Harløsevej 38, 3320 Skævinge ..... 48 28 45 10  
 Hansen & Nielsen I/S  
 Græsevej 6, Sigerslevøster,  
 3600 Frederikssund ..... 48 28 44 04

**Jessen, Louis C.**  
 Strøvej 52, Strø, 3320 Skævinge ..... 48 28 86 13

**Murermester**

**Louis C. Jessen**

Ny-, ombygning og  
 renovering

Strøvej 52, 3320 Skævinge

**48 28 86 13**

**O. A. Service**  
 Egelyvej 7, Dalby, 3630 Jægerspris ..... 22 97 58 94

**O. A. SERVICE**



**MURERFIRMA**

Egelyvej 7, Dalby  
 3630 Jægerspris

**22 97 58 94**

Olsen ApS, Michael  
 Jægerbakken 9, Sigerslevøster,  
 3600 Frederikssund ..... 48 28 84 82

- Alt murerarbejde udføres
- Forsikrings-skader
- Ny- & tilbygninger
- Reparationsarbejde
- Hovedentrepriser
- Renovering
- Udlejning af Haki Stilladser



**Musik- og sangundervisning**

Hillerød Musik Aftenskole  
 Vinkelvej 9, 3400 Hillerød ..... 48 26 29 85  
 E-mail ..... anders@musikaftenskolen.dk  
 Web ..... www.musikaftenskolen.dk

**Møbelsnedkere**

Hjørth Snedkerservice  
 Holmegårdsparken 16, St. Lyngby,  
 3320 Skævinge ..... 48 21 01 50

**Måleinstrumenter**

Unisensor A/S  
 Engvej 37, 3330 Gørløse ..... 48 27 92 10

**Naturgas**

Se VVS-installatører

**Nedbrydning**

Mobila  
 Hovedgaden 43, 3320 Skævinge ..... 51 24 10 45

**Offsettrykkerier**

Se Trykkerier

**Olie**

**Dansk Olie Kompagni A/S**  
 Rødovrevej 383, 2610 Rødovre ..... 36 70 45 30

**DANSK OLIE  
 KOMPAGNI A/S**



**36 70 45 30**

www.danskolie.dk

**Dansk Shell A/S** ..... 70 10 20 10  
 •• Se vor annonce på næste side ••

**Hydro Texaco A/S** ..... 80 20 12 34

8020 1234

**OLIE**



**WWW.YX.DK**

Ring gratis 8020 1234

dog net rundt - 365 dage om året - www.yx.dk



**Din vejviser på nettet - www.eniro.dk**

kai dige bach energi a-s

Gammel Klausdalsbrovej 480, 2730 Herlev ..... 44 53 53 44

# Døgnvagt

- hele året rundt!



- Tørøberservice  
24 timer i døgnet i  
fyringssæsonen
- Oliefyrrservice
- Automatisk påfyldning
- Rentefri varmekonto

kai dige bach **A1** olie

**44 53 53 44**

kaidigebach@A1.dk

www.kaidigebach-A1.dk

## Få varmen hos Shell

- **Fyringsolie**  
– vælg mellem flere forskellige varianter.
- **Oliefyrrservice**  
– vælg det abonnement, der passer dig bedst.
- **Biobrændsel**  
– vi har både træpiller, briketter og brænde.
- **Udstyr**  
– træpillebrændeovne, kedler, tanke, siloer m.m.

**70 10 20 10** – vi svarer hele døgnet!

www.shell.dk/bolig



**Q8 - Kuwait Petroleum (Danmark) A/S**

### Fyringsolie og varmeservice

Ring gratis 8020 8888  
Døgnet rundt, året rundt

www.Q8.dk



**STATOIL A/S**

Borgmester Christiansens Gade 50,  
Postboks 120, 900 København C ..... 70 13 51 35

• • Se vor annonce på denne side • •

## Når du skal have varmen...

- Fyringsolie
- Automatisk Olielevering
- OliefyrrService
- Maxpris Garanti®
- VarmeKonto
- Brænde & briketter

**70 135 135**

...Døgnet rundt

**STATOIL**

Find it easy - [www.eniro.dk](http://www.eniro.dk)

**ENIRO**



# Basis for tryghed og god økonomi...

- Abonnementstyper som dækker alle behov
- Hurtig assistance ved fyrstop
- Lokale og erfarne serviceteknikere
- Udskiftning af kedler, tanke og oliefyr

www.statoil.dk

## 70 135 135

...Døgnet rundt

 **STATOIL**

### Oliefyr og service

Se tillige VVS-installatører

Dansk Shell A/S ..... 70 10 20 10

## Oliefyrsservice fra Shell

 70 10 20 10

www.shell.dk/bolig



### Frederikssund Oliefyr-Service

Græse Skolevej 7, 3600 Frederikssund ..... 47 31 09 29

STATOIL A/S

Borgmester Christiansens Gade 50,  
Postboks 120, 900 København C ..... 70 13 51 35

•• Se vor annonce på denne side ••

HVOR LIGGER PARKVEJ?

FIND VEJEN I KORTAFSNITTET

### Optikere

Axel Profil Optik ApS

Slotsgade 24, 3400 Hillerød ..... 48 26 49 43

**AXEL  
PROFIL OPTIK**

*ØJE FOR DEN DU ER*  
48 26 49 43

Slotsgade 24, 3400 Hillerød • www.profiloptik.dk

## Bliv frivillig i

**Dansk Røde Kors** 

Ring **35 25 92 00**

www.redcross.dk

Synoptik

synoptik



www.synoptik.dk

Briller & kontaktlinser  
Solbriller  
Landsdækkende service  
Svagsynoptik  
Skærmbriller  
\* Hørecenter

\* Slotsgade 22 ..... 48 26 09 35  
Kontaktlinser ..... 48 26 05 69  
Helsingørgade 15 ..... 48 24 31 81

 **ENIRO**

Din vejviser på nettet - [www.eniro.dk](http://www.eniro.dk)



**Ortopædisk fodtøj**

Gliesegaard - Nordsjællands ortopædiske  
håndskomageri  
Birkehøjvej 3, Meløse, 3320 Skævinge ..... 48 21 19 10

**Ost en gros**

Delimo A/S  
Industrivej 25, 3320 Skævinge ..... 48 28 83 44

**Overfladebehandling**

CGB Eloxering ApS  
Industrivænget 19, Meløse, 3320 Skævinge ..... 48 21 09 25  
Finish Production ApS  
Industrivej 21, 3320 Skævinge ..... 48 28 90 84

**Parfumevarer en gros**

Lønstad Import  
Jagtvej 6, 3600 Frederikssund ..... 48 28 92 37

**Pejse og brændeovne**

Hillerød Pejse- & Skorstenscenter  
Slangerupgade 2, 3400 Hillerød ..... 48 24 31 31

**HILLERØD PEJSE & SKORSTENSCENTER**

Brændeovne  
Pejseindsatse  
Stålskorstene

*Contura*



PEJSERINGEN  
AUT. FORHANDLER

Monteres af fagfolk

SLANGERUPGADE 2, 3400 HILLERØD  
Tlf. 48 24 31 31  
www.pejseexpert.dk

**Pengeinstitutter**

Danske Bank  
Frederikssund Afdeling  
Jernbanegade 7  
3600 Frederikssund ..... 47 37 01 00  
www.danskebank.dk

**Danske Bank**

Døgnåbent - hver dag - hele ugen

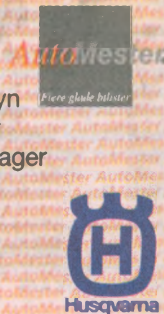
**Claus Villadsen Biler I/S**

- Køb & Salg af biler • Alt i autoreparation • Klargøring til syn
- Autoelektro • Forsikringsskader udføres på alle bilmærker
- Startere og generatorer • Batterier • Ombytteenheder på lager
- Salg, reparation og service af plæneklippere.

Industrimarken 1, Frederiksværk

Tlf. 47 98 88 90 • Fax 47 98 88 92

www.cvbiler.dk • info@cvbiler.dk

Nordea  
Hovedgaden 25, 3320 Skævinge ..... 48 28 81 72

Villadsen Biler I/S, Claus  
Industrimarken 1, 3300 Frederiksværk ..... 47 98 88 90

• • Se vor annonce på denne side • •

**Pensionskasser**

Se Pensionselskaber

**Pensionselskaber**

Danica Pension

Hillerød 3400

Slotsarkaderne 140

www.danicapension.dk

Nærmeste kundekontor ..... 70 11 25 25

**Danica Pension**

**Planteskoler**

Se tillige Blomsterhandlere

Joel Klerk Planteskole  
Lille Lyngbyvej 37 A, Meløse, 3320 Skævinge ..... 48 21 07 71  
Fax ..... 48 21 07 88  
E-mail ..... joel@klerk.dk  
Web ..... www.klerk.dk

St. Lyngby Planteskole

Store Lyngbyvej 18, Store Lyngby,  
3320 Skævinge ..... 48 21 02 14  
Medlem af Grønne Danmark.

**Plastvarefabrikker**

Europplast  
Industrivænget 8-10, Meløse, 3320 Skævinge .. 48 79 09 09

**Plæneklippere og -service**

Plæneklipperservice  
Kildevej 9, 3200 Helsingø ..... 48 79 21 23

**PLÆNEKLIPPER  
SERVICE**  
48 79 21 23



Alt i reparation udføres  
Plæneklippere - Motorsave  
Buskryddere

Kildevejen 9 - 3200 Helsingø

**Politi**

Politigården i Hillerød  
Østergade 1, 3400 Hillerød ..... 48 26 14 48  
Politimester: Birgitte Stampe.  
Eksp.: Mandag-onsdag 10-14, torsdag 10-17.30, fredag 10-13.  
Ordenspolitiet: Østergade 1, 3400 Hillerød, 48 26 14 48.  
Døgnvagt.  
Kriminalpolitiet: Østergade 1, 3400 Hillerød, 48 26 14 48.  
Skævinge Landpolitistation  
Harløsevej 18-20, 3320 Skævinge ..... 48 27 20 48  
Eksp.: Torsdag 15-17.30.

**Posthuse**

Post Danmark, Skævinge  
Nygade 2 D, 3320 Skævinge ..... 80 20 70 30

**Psykologer, praktiserende**

Delskov, Athina  
Kildetoften 9, Meløse, 3320 Skævinge ..... 48 21 22 53

**Pumper**

Grindex Pumper ApS  
Amtsvvej 5, St. Lyngby, 3310 Ølsted ..... 38 79 30 68

**Rammer**

Se Indramning

**Realkreditinstitutter**

Realkredit Danmark

Hillerød 3400  
Torvet 4 ..... 48 20 79 50  
rd@rd.dk • www.rd.dk

**Rederier**

Falken Rideklub  
Jernvedvej 5, Sigerslevøster,  
3600 Frederikssund ..... 48 28 90 06

Find it easy - www.eniro.dk

**ENIRO**

## Redningsberedskab

**Falcks Redningskorps**  
 Heimdalsvej 1, 3400 Hillerød ..... 70 10 20 30  
 Områdedeleder: Henning Schreiber.  
 Omfatter Skævinge Kommune, men ikke Strø.

**Frederikssund Brand- og Redningsvæsen**  
 Løgismose 3, 3600 Frederikssund ..... 47 31 03 32  
 Beredskabschef: Henrik Helt.  
 Omfatter Strø.

## Redningskorps

**Falck Danmark A/S**  
 Falck-Huset  
 Polititorvet, 1780 København V ..... 70 33 33 11

**Assistance 70 10 20 30**  
**Salg & Service 70 10 20 31**



**Falck**

[www.falck.dk](http://www.falck.dk)

## Reklame

MISU Reklame  
 Strøvej 59, Strø, 3320 Skævinge ..... 48 21 90 01

## Rengøringservice

Cleaning Service  
 Månevænget 27, 3320 Skævinge ..... 23 63 80 50

Elkorn Rengøring  
 Nyvej 5, Meløse, 3320 Skævinge ..... 20 28 87 61

Jala Nordic  
 Birkevej 26, 3320 Skævinge ..... 48 21 04 39

Kjeller & Krogh  
 Strøllillevej 24, Strøllille, 3320 Skævinge ..... 70 22 24 10

LK-Rent  
 Rosenkildeparken 12, 3330 Gørlose ..... 48 21 90 85

## Rensningsanlæg

**Skævinge Centralrenseanlæg**  
 Skævinge Kommune, Ådalen 1, Skævinge,  
 3320 Skævinge ..... 48 27 21 51  
 E-mail ..... aap@skævinge.dk  
 Driftleder: Allan Pedersen, 30 84 21 51.

## Restauranter

Se tillige Kroer

**Slangerup Gæstgivergaard**  
 Kongensgade 13 B, 3550 Slangerup ..... 47 38 01 60

# BANGKOK RESTAURANT

Slangerup Gæstgivergaard



Restaurant · Selskabslokaler  
 Mad ud af huset

**47 38 01 60**

Søndag-torsdag kl. 12-22  
 Fredag-lørdag kl. 12-24

Kongensgade 13 · 3550 Slangerup  
 Fax 47 38 09 60

## Retsvæsen

Dommerkontorer  
 Skifteret

## Dommerkontorer

**Dommerkontor (civil) i Hillerød**  
 Kannikegade 1, 3400 Hillerød ..... 48 20 04 00  
 E-mail ..... civilretten@hillerod.byret.dk  
 Eksp.: Mandag-fredag 8.30-14.30.  
 Tlf.tid 8.30-15.

Tinglysningkontoret:  
 Kannikegade 1  
 Eksp.: Mandag-fredag 8.30-14.30.  
 Tingbogsoplysninger pr. tlf. 9-12 på 48 26 36 66.

Notarialkontor:  
 Eksp.: Tirsdag og fredag 9-11.

## Skifteret

**Kriminal- og Skifteretten i Hillerød**  
 Kannikegade 1, 3400 Hillerød ..... 48 20 04 00  
 Eksp.: Mandag-fredag 8.30-14.30.  
 Tlf.tid: Mandag-fredag 8.30-15.

## Revisorer

**HG Revision 2004 ApS**  
 Stengade 48, 3000 Helsingør ..... 49 20 20 23

## HG Revision ApS

Registrerede Revisorer

Regnskab/Revision · Skatterådgivning

Finansieringsrådgivning

Budgetter/Bogføring

**Speciale:**

Mindre og mellemstore virksomheder

Håndværkere · Iværksættere

*Vi er altid aktive sammen  
 med vores kunder*

Kontakt: Reg. Revisor Leif Goldbech  
 Reg. Revisor Torben Nilsson

**Tlf. 49 20 20 23**

Stengade 48-50 · 3000 Helsingør

**Gode råd er guld værd**



Revisorgården  
 Lille Lyngbyvej 9, Lille Lyngby, 3320 Skævinge ... 48 21 09 88

## Rideskoler

**Hestevang Rideskole**  
 Jernvedvej 5, Sigerslevøster,  
 3600 Frederikssund ..... 48 28 90 06

## Hestevang Rideskole

HANNE HARTZ

Jernvedvej 5, Sigerslevøster  
 3600 Frederikssund

Falken Rideklub  
[www.fak.rideklub.dk](http://www.fak.rideklub.dk)

**48 28 90 06**

Skævinge Ponyrideskole  
 Markebækvej 1, 3320 Skævinge ..... 48 28 91 07

## Rådgivning

Rådgivning i personlige og sociale spørgsmål

Offentlig rådgivning

Privat rådgivning

## Offentlig rådgivning

**Børnerådgivningen, Frederiksborg Amt**

Annaborg, Frederiksværksgade 2A,  
 3400 Hillerød ..... 48 26 75 50  
 Børnerådgivningen modtager henvisninger vedr. børn og  
 unge  
 fra 0-18 år via kommunens bistandsafdeling.  
 Forstander: Gert Rasmussen.

**HIV-klinikken, Helsingør Sygehus**

Esrumvej 145, 3000 Helsingør ..... 48 29 67 62  
 Åbningstider: Mandag, tirsdag og torsdag 8-14, onsdag  
 12-18.  
 Screeningsklinik, 48 29 67 62.

**Svømmehal?**

[www.eniro.dk](http://www.eniro.dk)

**Stjerne** - kvalitet  
**Huset** - helt fra bunden...

Alle muligheder  
 TOMTER  
 SNEJDER  
 MURER  
 ENTREPREISER

[www.stjerne-huset.dk](http://www.stjerne-huset.dk) Højvang Byg  
 Tlf. 24 25 31 45 - 75 73 58 11



**Offerrådgivningen i Hillerød Politikreds**

Dansk Røde Kors, Slettebjergvej 36,  
Ny Hammersholt, 3400 Hillerød ..... 23 68 60 60  
E-mail ..... offerraadgivning@kuf.dk  
Kontaktperson: Bent Kauffmann.  
Døgnvagt: 72 21 72 21.

**UU-Center Midt Nordsjælland  
(Ungdommens Uddannelsesvejledning)**

Nordre Jernbanevej 6, 3400 Hillerød ..... 48 20 74 40  
E-mail ..... uu@uu-center.dk

**Privat rådgivning****AA Anonyme Alkoholikere**

Thorsgade 59, 3. tv., 2200 København N ..... 70 10 12 24  
E-mail ..... kontakt@anonyme-alkoholikere.dk  
Alle dage 8-24.

**Abortlinien** ..... 48 39 48 48  
Anonym telefonrådgivning.  
Linien er åben: Alle dage 18-23.

**Alko-linjen** ..... 80 33 06 10  
Anonym rådgivning og henvisning: Åben alle dage 9-24.

**CP-linien** ..... 38 88 45 95  
Linien er åben: Tirsdag 9-12, torsdag 16-19.

**Forældre og Fødsel - Ammerådgivning**

Ammerådgiver: Christina Larsson  
Langbjerg Park 35, 3400 Hillerød ..... 48 26 25 07  
Rådgivning hele døgnet.  
Ammevagt mellem 20-22 på 70 23 14 00.

**Hjertelinien** ..... 80 20 33 66  
Linien er åben: Mandag-fredag 10-14.

**Indvandrerådgivningen - Landsdækkende Rådgivning**

Butikken, Vesterbrogade 14, st., 8000 Århus C ..... 86 13 27 63  
E-mail ..... postmaster@indvandreradgivning.dk  
Personlig henvendelse: Tirsdag og torsdag 11-16.  
Henvendelse pr. tlf. og e-mail: Døgnet rundt, 26 22 36 11.  
Oplysnings- og Konsulenttjenesten: Omskæring -  
Den Forbudte Kulturav  
E-mail: info@omskæring-ogkulturav.dk  
Personlig henvendelse: Tirsdag og torsdag 11-16.  
Henvendelse pr. tlf. og e-mail: Døgnet rundt.

**KRIM, Gratis retshjælp** ..... 70 22 22 42

**Kræftlinien** ..... 80 30 10 30  
Tlf.tid: Mandag-fredag 9-21, lørdag og søndag 12-17.

**Kræftrådgivningen i Frederiksborg Amt**

Baghuset, Møllestræde 6, 3400 Hillerød ..... 48 22 02 82

**Livslinien**

Postboks 1157 ..... 70 20 12 01  
E-mail ..... livslinien@livslinien.dk  
Rådgivningstelefon: Alle dage 11-23.  
Sekretariatet: Mandag-fredag 10-16, 33 32 11 19,  
fax 33 38 58 58.

**Servicestationer**

Se Benzinstationer

**Skilte****Bendix Reklame og Skilte**

Industrivej 2, 3320 Skævinge ..... 48 28 88 96

**KC Dekoration**

Ørnevej 6, 3390 Hundested ..... 47 98 40 07

**kc dekoration**

- Skibsdækoration
- Blusetryk
- Bil tekster/streamer

**47 98 40 07**

**Fax 47 98 40 17**

**Mobil 40 68 28 36**

www.kcdekoration.dk

**Skoler****Se tillige Fritidsundervisning**

Folkeskoler  
Private- og friskoler  
Ungdomsskoler, Kommunale  
Voksenuddannelsescentre

**Folkeskoler****Gørløse Skole**

Strøvej 107, 3330 Gørløse ..... 48 27 22 72

E-mail ..... goer-skole@skaevinge.dk

(B.-6. trin, 7 klasser).

Skoledleder: Birgitte Jensen.

Pedel: Henrik Tirsdal.

Skoledbestyrelsesfmd.: Verena Petersen. 48 21 93 30.

**Lille Lyngby Skole**

Skoledvej 3, Meløse, 3320 Skævinge ..... 48 27 22 10

E-mail ..... li-ly-skole@skaevinge.dk

(B.-6. trin, 11 klasser).

Insp.: Jon Jensen.

Pedel: Torben Ryberg.

Skoledbestyrelsesfmd.: Jacob Andersen, 48 14 58 68.

**Skævinge Skole**

Harløsevej 17, 3320 Skævinge ..... 48 27 21 00

E-mail ..... skv-skole@skaevinge.dk

(B.-10. trin + sp.kl., 23 klasser).

Insp.: Bjarne Lorentsen.

Pedel: Flemming Billmand, tlf. 48 27 21 61/30 84 21 61.

Skoledbestyrelsesfmd.: Poul Melby, tlf. 48 28 48 82.

**Private- og friskoler****Sigerslevøster Privatskole**

Smedevej 27, Sigerslevøster,

3600 Frederikssund ..... 48 28 88 87

E-mail ..... kontor@sigerslev.dk

**Ungdomsskoler, Kommunale****Skævinge Ungdomsskole**

Føllegårdsvej 4, 3320 Skævinge ..... 48 27 21 50

Ungdomsskoleinspektør: Bjarne Kirckhoff Jespersen.

**Voksenuddannelsescentre****VUC Nordsjælland**

Milnersvej 40, 3400 Hillerød ..... 48 20 16 00

E-mail ..... vucnordsjaelland@edu.fa.dk

Forstander: Lone Tonnesen.

**VUC Nordsjælland, Frederiksværk/ Frederikssund afd.**

Classensgade 2, 3300 Frederiksværk ..... 47 76 06 00

E-mail ..... vucnordsjaelland@edu.fa.dk

Forstander: Lone Tonnesen.

Afdelingsleder: Else Marie Schubart.

**Skorstensfejere****Nielsen, Børge Salling**

Støberivej 12 B, 3660 Stenløse ..... 47 17 00 08

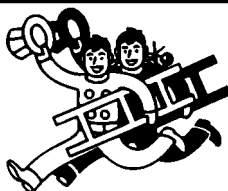

v/ Skorstensfejermester

**Børge Salling Nielsen**

Støberivej 12 . 3660 Stenløse

**Telefon 47 17 00 08**

Telefax 47 17 01 60

Mobil 40 52 80 08

e-mail: bsalling@nypost.dk

Bedst mellem 7.00-10.00

**Slamsugning****Se Kloakmestre****Se Kloakrensning****Smede- og maskinværksteder****Hillerød Pladecenter ApS**

Industrivænget 4, Meløse, 3320 Skævinge ..... 48 28 48 02

**Snedkermestre****Se tillige Tømrermestre****Gørløse Finercentral ApS**

Engvej 23, 3330 Gørløse ..... 48 27 84 88

**Hansen, Leif E.**

Strøbjergvej 13, Sigerslevøster,

3600 Frederikssund ..... 48 28 81 63

**BYG** Medlem af Byggeriets  
Arbejdsgivere og  
Garantifordningen

**Leif E. Hansen**

*Bygnings- og maskinsnedkeri*  
Sigerslevøster, 3600 Frederikssund  
**TLF. 48 28 81 63**

**Hansen, Snedker**

Borupvej 36, 3320 Skævinge ..... 48 28 84 02

**Hvidenlund**

Strøvej 104, 3330 Gørløse ..... 48 27 76 75

**Jensen, Finn**

Østervej 9, 3320 Skævinge ..... 48 28 82 60

**Jørgensen, Jens Arne**

Holmegårdsvænget 1, St. Lyngby,

3320 Skævinge ..... 48 21 06 61

Se annoncen på omslaget

Makko Byg aps, Tømrer - Snedkerfirmaet  
Harløsevej 36, 3320 Skævinge ..... 48 28 84 56

**Solcentre****Elly, Salon**

Kurreholmvej 10, 3330 Gørløse ..... 48 27 81 65

**Salon Elly**

v/Rigmor Nielsen

**Solisun solarium**

**48 27 81 65**

**Lukket tirsdag**

Kurreholmvej 10, 3330 Gørløse

**Solstrøben**

Hovedgaden 6, 3320 Skævinge

**Solenergi og -varme****Mipodan Miljø & Energi**

Strøvej 27, 3320 Skævinge ..... 48 28 88 88

**Sparekasser****Se Pengeinstitutter**

Et barn har brug for din hjælp!  
www.bornefonden.dk / tlf. 7022 1211



Find it easy - www.eniro.dk

**eniro**



**Sports- og idrætsanlæg**

<b>Gørløse Stadion</b> Strøvej 96, 3330 Gørløse .....	48 27 86 30
<b>Lille Lyngby Træningshal</b> Skolevej 7, Meløse, 3320 Skævinge .....	48 21 06 48
<b>Meløse Stadion (St. Lyngby I.F.)</b> Skolevej 5 B, Meløse, 3320 Skævinge .....	48 21 06 55
<b>Sigerslevøster Stadion</b> Strøbjergvej 33, Sigerslevøster, 3600 Frederikssund .....	48 28 82 37
<b>Skævinge Sportshal</b> Harløsevej 15 A, 3320 Skævinge .....	48 28 84 41
<b>Skævinge Stadion ("Skjold")</b> Harløsevej 17 F, 3320 Skævinge .....	48 28 81 13

**Statsamt**

<b>Statsamtet Frederiksborg</b> Roskildevej 10 A, 3400 Hillerød .....	48 22 73 00
E-mail .....	frederiksborg@statsamt.dk
Tlf.tid: Mandag og tirsdag 9-14, torsdag og fredag 9-13, torsdag tillige 15-17.	

**Sten og grus**

<b>Vejby Cementstøberi</b> Møngevej 13, 3210 Vejby .....	48 70 61 35
Se vor annonce under Fliser.	

**Stenhuggere**

<b>Hillerød Gravstensforretning</b> Industrivænget 2 A, 3400 Hillerød .....	48 26 42 20
--	-------------



**HILLERØD**  
*Gravstensforretning*  
Frit leveret over hele landet  
Industrivænget 2 A · 3400 Hillerød  
**48 26 42 20**  
Man.-fre. 12-16 - eller efter aftale  
[www.hilleroed-gravstensforretning.dk](http://www.hilleroed-gravstensforretning.dk)

**Stråtage**

Se Tækkemænd

**Sundhedspleje**

<b>Sundhedsplejen i Skævinge Kommune</b> Henv.: Skævinge Kommune Harløsevej 20, 3320 Skævinge .....	48 27 20 00
---	-------------

**Supermarkeder**

<b>SuperBrugsen Skævinge</b> Hovedgaden 20, 3320 Skævinge .....	48 28 80 24
--	-------------

**Sygehuse**Offentlige sygehuse  
Skadestuer og -centre**Offentlige sygehuse**

<b>Esbønderup Sygehus</b> Sygehusvej 4, Esbønderup, 3230 Græsted .....	48 29 48 29
Patientvejledning: 48 29 40 24	
<b>Frederikssund Sygehus</b> Frederikssundsvej 30, 3600 Frederikssund .....	48 29 50 00
Patientvejledning: 48 29 50 00.	
<b>Helsingør Sygehus</b> Esrumvej 145, 3000 Helsingør .....	48 29 49 49
Patientvejledning: 48 29 22 89.	
<b>Hillerød Sygehus</b> Helsevej 2, 3400 Hillerød .....	48 29 48 29
Patientvejledning: 48 29 30 24.	
<b>Hørsholm Sygehus, Frisygehus</b> Usserød Kongevej 102, 2970 Hørsholm .....	48 29 29 29
Patientvejledning: 48 29 22 89.	
<b>Psykiatrisk Sygehus</b> Dyrehavevej 48, 3400 Hillerød .....	48 29 48 29
E-mail .....	
Patientvejledning: 48 29 30 24.	

**Skadestuer og -centre**

<b>Frederikssund Sygehus, Skadestue</b> Frederikssundsvej 30, 3600 Frederikssund .....	48 29 55 46
Frederikssund Sygehus, 48 29 50 00	
<b>Helsingør Sygehus, Skadecenter</b> Esrumvej 145, 3000 Helsingør .....	48 29 49 49
<b>Hillerød Sygehus, Skadestue</b> Helsevej 2, 3400 Hillerød .....	48 29 48 29
<b>Psykiatrisk Sygehus, Psykiatrisk Skadestue</b> Dyrehavevej 48, 3400 Hillerød .....	48 29 32 88
Åben alle dage hele døgnet. Ring eller mød op.	

**Sygesikring og -forsikring**

Se Forsikringer

**Tagdækning**

<b>Damotek Profil</b> Industrivænget 8 - 10, Meløse, 3320 Skævinge ..	48 25 03 58
<b>Icopal Tagentreprise Øst a/s</b> Falkevej 14, 3400 Hillerød .....	48 21 07 22
<b>Larsen, Tage Karsten</b> Præstehøjvej 8, Ll. Lyngby, 3320 Skævinge .....	40 93 93 53

**TÆKKEFIRMA  
STRÅ-TAGE****TAGE KARSTEN LARSEN**

- Tilbyder tække- og tømrerarbejde
- Rygninger og reparationer
- 25 års erfaring

**40 93 93 53****Tag et barn i hånden!**Klik [www.bornefonden.dk](http://www.bornefonden.dk)  
eller ring 7022 1211**BØRNEfonden****Nordtag A/S, Nordkystens Tagdækning**  
Mestervangen 7, 3230 Græsted 48 36 36 36**DIN TAG-  
SPECIALIST  
SER EN SPORT  
I TÆTTE TAGE****NORDTAG A/S**  
**NORDKYSTENS TAGDÆKNING**  
**OVER 25 ÅR MED TAGE**  
**PÅ TOPPEN AF DANSK BYGGERI****Nordsjælland &  
København**Mestervangen 7  
3230 Græsted

Tlf. 48 36 36 36

Fax. 48 36 36 30

[www.nordtag.dk](http://www.nordtag.dk) · [info@nordtag.dk](mailto:info@nordtag.dk)**Tandklinikker, Kommunale**

<b>Skævinge Skoles Børnetandklinik</b> Nygade 12, 3320 Skævinge .....	48 27 21 92
<b>Tandklinikken Enghaveskolen</b> Skolevej 1, 3300 Frederiksværk .....	47 72 09 18
Leder: Overlæge Karen Egebjerg. Åbent hverdage fra 8-15, lørdag kun efter aftale. Tlf. bedst mellem 8-10.	

**Tandlæger**

<b>Hansen, Karin Nøddegaard</b> Hovedgaden 15, 3320 Skævinge .....	48 28 90 37
---	-------------

**Tapeter**

Se Farvehandlere

**Taxi**

<b>Meløse Bus</b> Amtsvejen 87, Meløse, 3320 Skævinge .....	48 21 24 69
--	-------------

**Taxa Nordsjælland**

**TAXA**  
49 16 35 35  
NORDSJÆLLAND  
[www.49163535.dk](http://www.49163535.dk)

**Teknisk Rådgivning**

<b>Bjerrum Interprise</b> Langelinievej 14, Sigerslevøster, 3600 Frederikssund .....	48 28 97 30
--	-------------

**Tekniske artikler**

<b>EWJ Teknik A/S</b> Industrivænget 1, Meløse, 3320 Skævinge .....	45 81 45 45
--	-------------

[WWW.ENIRO.DK](http://WWW.ENIRO.DK)

**Teknologisk rådgivning**

Etzetera  
Strøvej 94, 3330 Gørlelse ..... 48 21 91 50

**Telefonbøger****Eniro Danmark A/S**

Mønten, Amager Boulevard 115 Postboks 1920,  
2300 København S ..... 88 38 38 00  
Se vores annonce under vejvisere

**Termoruder****Acorn Termoruder**

Præstemoesvej 11, Asminderød,  
3480 Fredensborg ..... 48 48 01 98  
www.nvsglas.dk

**Tobak**

Se Vin

**Told og skat****ToldSkat, Region Hillerød**

Gefionsvej 6 C, 3400 Hillerød ..... 72 37 20 00  
E-mail ..... hilleroed@toldskat.dk

**Transport****J.S. Olietransport**

Egholm 10, 3330 Gørlelse ..... 48 27 90 75

**Multi-Inspect**

Baunetofen 30, 3320 Skævinge ..... 20 32 59 08

**Scantrucking ApS**

Borupvej 60, Borup, 3320 Skævinge ..... 48 21 70 27

**Trapper****Trappemanden**

Holmegårdsvænget 1, St. Lyngby,  
3320 Skævinge ..... 48 21 06 61

**Trykkerier****Buwi Produktion ApS**

Vognmarken 3, 3200 Helsingø ..... 48 79 60 10

# Alt i Tryksager og Kopi

**Storformatprint  
(Plakater og Bannere)**

**Buwi  
Produktion ApS**

Vognmarken 3 · 3200 Helsingø  
Tlf. 48 79 60 10 · Fax 48 79 85 63  
info@buwiproduktion.dk · www.buwiproduktion.dk

**Træfældning og -beskæring**

Se tillige Anlægsgartnere

**Mortens Træfældning**

Havregårdsvej 13, Smidstrup, 3250 Gilleleje ..... 48 31 91 88

**MORTENS  
TRÆFÆLDNING**  
Larsen

Træfældning · Topkapning  
Beskæring · Transport  
Flismaskine (også udlejning)

24 46 30 54

48 31 91 88

Uforpligtende tilbud  
Forsikret

**Træløst og tømmer****Pedersen Træløst A/S, S.A.**

Nørretøftevej 1, 3200 Helsingø ..... 48 79 43 34

**TRÆLASTEN****S. A. Pedersen A/S**

Nørretøftevej 1, 3200 Helsingø

Tlf. 48 79 43 34 Fax 48 79 40 81

www.traelast.dk

**Tyverialarmer****Protech Alarm & Sikring ApS**

Hillerødvej 22, 3550 Slangerup ..... 43 44 01 12

www.alarmogsikring.dk

Skafor godkendt.

**Tækkemænd****Hansen, Bjarne**

Næstvedvej 23, 4250 Fuglebjerg ..... 55 45 32 18

# Tækkerør

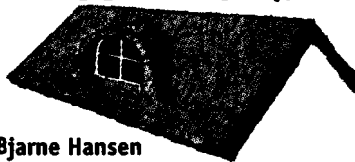

Bjarne Hansen  
www.sitecenter.dk/tekkeror

- Salg af tækkerør og langhalm
- Høstning af tækkerør
- Oprensning af tækkerør

Bil 23 33 95 18 · Aften 55 45 32 18

**Koch, Simon**

Strøllevej 2, Strølle, 3320 Skævinge ..... 26 16 80 81

**Tæppefabrikker****Højer Tæppefabrik A/S**

Borupvej 60, Borup, 3320 Skævinge ..... 48 28 45 00

BRUG MOSTRUP PÅ NETTET  
PÅ WWW.ENIRO.DK

**Tæpper****Garant Hillerød**

Carlsbergvej 32, 3400 Hillerød ..... 48 24 21 22



48 24 21 22  
**Garant**  
Inspiration til gulve

**Tømremestre**

Se tillige Snedkermestre

**Birkebyg, Tømmerfirmaet**

Bakkegårdsvej 4, 3330 Gørlelse ..... 48 27 92 42

**Bisgaard, Søren**

Sportsvej 7, 3320 Skævinge ..... 40 20 38 98

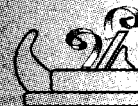
**Snedker- og Tømremester**

# Søren Bisgaard

Sportsvej 7 - 3320 Skævinge

Tlf. 48 28 47 50 · Mobil 40 20 38 98

**Bruun, Snedkerfirmaet Michael**

Birkevej 16, 3320 Skævinge ..... 40 19 95 28

**Byggefirmaet Quick-Service ApS**

Helsingøvej 50, 3200 Helsingø ..... 48 71 25 78

## Alt tømmer- og snedkerarbejde udføres



**BYGGEFIRMAET  
QUICK SERVICE ApS**

- Vinduer & Døre
- Forsikringsarb.
- Nybygning
- Renovering
- Tilbygning
- Sommerhuse
- Glasarbejde
- Isolering

Hovedentrepriser · Totalentrepriser

**48 71 25 78**

Fax: 48 71 39 38

Mobil Bjarne Petersen 40 71 25 78

Mobil Kim Petersen 40 55 25 78

Mobil René Petersen 40 79 25 78

www.quick-service-aps.dk

E-mail: quick.service@petersen.mail.dk

Rubrikken fortsættes næste side >>>

Find it easy - www.eniro.dk

**ENIRO**

**Gørløse Tag og Vinduer**

Engvej 23, 3330 Gørløse ..... 48 27 87 08

**Gørløse Tag og Vinduer**

v/ Tømrermester Birger Jensen

- Vinduer og Tage
- Nyt og Reparationer
- Alle former for tømrerarbejde
- Eget værksted

Engvej 23, 3330 Gørløse

**48 27 87 08**

Værksted: 48 27 84 88

e-mail: finer@post.tele.dk

**Ibsen, J.L.**

Birkemosevej 12, 3550 Slangerup ..... 40 27 30 52

**J.L. Ibsen****Tømrerfirma J.L. Ibsen**

Birkemosevej 12 • 3550 Slangerup

**40 27 30 52****Fax 47 33 30 21****Alt glarmesterarbejde udføres****Jensen, Arne J.**

Industrivænget 18, Meløse, 3320 Skævinge .... 48 21 09 39

**Tømrer og Snedkerfirma v/ Arne J. Jensen****4821 0939****Jørgensen, Jens Arne**

Holmegårdsvænget 1, St. Lyngby, 3320 Skævinge ..... 48 21 06 61

**Trappe Manden**

Jens-Arne Jørgensen

Holmegårdsvænget 1  
3320 Skævinge**Tlf. 48 21 06 61****LD Byg**

Store Lyngbyvej 47, Store Lyngby, 3320 Skævinge ..... 22 16 50 31

**Pedersen, Emmert**

Hovedgaden 35, 3320 Skævinge ..... 48 28 83 66

**Petersen, Morten Skytte**

Månevænget 7, 3320 Skævinge ..... 23 24 74 27

**PH & H**

Anemonevej 10, 3330 Gørløse ..... 48 27 92 37

**Skævinge Vinduescenter & Maskinsnedkeri ApS**

Strøvej 38 - 40, 3320 Skævinge ..... 48 28 80 99

Se annoncen under Vinduer.

**Strø Mølle Akustik A/S**

Strøvej 43, Strø, 3320 Skævinge ..... 48 28 83 07

**STRØ****AKUSTIK A/S****MØLLE****48 28 83 07****TØMRER- og SNEDKERARBEJDE samt SKILLEVÆGGE og LOFTER****MERE END 35 ÅRS ERFARING****I KVALITETSBYGGERI****MEDLEM AF BYGGERIETS ARBEJDSGIVERE****Strøhåndværkeren**

Strøvej 64, Strø, 3320 Skævinge ..... 48 28 86 28

**Udlejning****Damgaards Vinhandel & Festudlejning**

Meløsevej 36, Meløse, 3320 Skævinge ..... 48 21 70 70

**Larsen, Freddy V.**

Poppelvej 13, 3320 Skævinge ..... 48 28 86 39

**Ure og urmagere****Gågadens Ure**

Helsingørgade 25, 3400 Hillerød ..... 48 26 10 90

**GÅGADENS**

urmager

Knut Hyldig Petersen

Helsingørgade 25

3400 Hillerød

Tlf: 48 26 10 90

www.seiko-specialisten.dk

**URE****Varme- og ventilationsanlæg**

Se VVS-installatører

**Vaskemaskiner**

Se Hårde hvidevarer

**Rentokil Initial**

- Skadedyrsbekæmpelse • Hygiejne & Indeklima
- Indendørsbeplantning • Måtteservice



Glostrup	4326 0505
Svenstrup	9838 0022
Egå	8622 5600
Fredericia	7594 0133
Odense	6617 1751

www.rentokil.dk

**Vejvisere****Eniro Danmark A/S**

Mønten

Amager Boulevard 115, Postboks 1920,

2300 København S ..... 88 38 38 00



Eniro Danmark A/S

Amager Boulevard 115

2300 København S ..... 88 38 38 00

Fax ..... 88 38 38 10

e-mail ..... eniro@eniro.dk

Telefontid:

Mandag-torsdag ..... kl. 8.00-16.00

Fredag ..... kl. 8.00-15.30

**www.eniro.dk****Ventilation**

Se VVS-installatører

**Viceværtsservice**

Ejendomsinspektøren

Tammosevej 33, St. Lyngby, 3320 Skævinge ..... 40 62 50 13

**Vikarbureauer****Manpower**

Helsingørgade 29, 1., 3400 Hillerød ..... 70 20 10 00

manpower@manpower.dk • www.manpower.dk

**MANPOWER***Verdens førende indenfor rekruttering, vikar- og HR-service***70 20 10 00**

Manpower · Helsingørgade 29, 1. · 3400 Hillerød

**Vin**

Damgaards Vinhandel

Meløsevej 36, Meløse, 3320 Skævinge ..... 48 21 70 70

**HVEM BOR****VED SIDEN AF?****FIND SVARET I****ADRESSE-****FORTEGNELSEN****Din vejviser på nettet - www.eniro.dk**



**Vinduer**

**Skævinge Vinduescenter & Maskinsnedkeri ApS**  
 Strøvej 38 - 40, 3320 Skævinge ..... 48 28 80 99  
 ● ● Se vor annonce på denne side ● ●

**Vinduespolering**

Gørløse Vinduespolering  
 Ved Kirken 8, 3330 Gørløse ..... 48 27 81 16

**Virksomhedsrådgivning**

Arresø Consulting  
 Følegårdsvej 5, 3320 Skævinge ..... 51 33 14 70

**Vognmænd**

Se tillige Flytteforretninger

**Andersen, Svend Erik Slott**  
 Harløsevej 23, 3320 Skævinge ..... 48 28 85 89  
 Mobiltelefon 40 20 85 89.  
**Baunevej Transport & Service**  
 Harløsevej 28, 3320 Skævinge ..... 40 30 92 50  
**Bay, Martin**  
 Industrivej 8, 3320 Skævinge ..... 48 28 48 20  
**Bay, Mogens og Anders**  
 Industrivej 11-13, 3320 Skævinge ..... 48 28 80 57

**MOGENS BAY  
ANDERS BAY**

AL KØRSEL UDFØRES

7-25 tons . Kran og grab

Tlf. 48 28 80 57 . Bil 40 46 01 57

Bil 40 30 81 57

Bruun, Jens  
 Smedevej 14, Sigerslevøster,  
 3600 Frederikssund ..... 28 88 49 54  
 Bruun, Jørgen  
 Humlemosevej 1, Meløse, 3320 Skævinge ..... 48 21 00 08  
**Fredensborg Fragt A/S**  
 Letland Alle 3, Høje Taastrup, 2630 Taastrup ..... 48 40 05 00

**48 400 500**

Deres transportør til  
 og fra Nordsjælland



Danske Fragtmænd

**IA Containerservice**

Nordhøjvej 16, 3400 Hillerød ..... 48 26 15 76  
**Nielsen, Flemming**  
 Industrivej 10, 3320 Skævinge ..... 48 28 86 03  
 Nielsens Transport, Erik  
 Arresøvej 2, St. Lyngby, 3310 Ølsted ..... 47 74 86 16

ER DER EN

AUTOMEKANIKER

PÅ TOPSTYKKET?

FIND SVARET

PÅ WWW.ENIRO.DK

**Vinduer og døre**

- alle typer og mål fremstilles efter opgave

- leveres med eller uden montering

Udstilling: Strøvej 38-40, Skævinge

**Simon Rosendal**  
 Mobil 41 19 36 10

Tlf. 48 28 80 99  
 Fax 48 28 90 45

**St. Lyngby Kran & Container**

Store Lyngbyvej 53, Store Lyngby,  
 3320 Skævinge ..... 48 21 00 12

## St. Lyngby Kran & Container

v/ Elith Andersen

- Kørsel med kran med/uden grab og pallegaffel.
- Udlejning af åbne og lukkede affaldscontainere
- Kørsel for alle erhverv og private.
- Al vognmandskørsel udføres.
- Grus, sten, muldjord og havejord leveres. Også små partier

**20 28 01 63**

Tlf. 48 21 00 12 · Fax 48 21 02 12

**VVS en gros**

HP Multi Service og VVS Engros Salg  
 Tvedåsvvej 8, St. Lyngby, 3320 Skævinge ..... 26 17 41 43

**Stjerne**  
 -kvalitet

**Huset**  
 helt fra bunden...



Højvang Byg

Tlf. 24 25 31 45 - 75 73 58 11

**Skævinge Vinduescenter & Maskinsnedkeri ApS****VVS-installatører**

Se tillige Blikkenslagere

**Andersen, Erhardt**  
 Møllerisvej 3 B, 3320 Skævinge ..... 48 28 70 88

**fra ide - til færdig arbejde**



[www.erhardt-andersen-vvs.dk](http://www.erhardt-andersen-vvs.dk)

☎ 4828 7088 🚚 2142 7088

**Arresøens VVS, Gas og Oliefyrrservice**

Ubberupvej 21, 3310 Ølsted ..... 20 25 84 01

**Arresøens VVS  
Gas og Oliefyrrservice**

v/ aut. VVS-installatør  
**Stig Hansen**

🔧 VVS

🔧 Gas

🔧 Olie

🔧 Blikkenslager



**Tlf. 47 74 84 00**

Mobil 20 25 84 01

Rubrikken fortsættes næste side ▶▶▶

**Rentokil**

Glostrup 4326 0505  
 Svenstrup 9838 0022  
 Egå 8622 5600  
 Fredericia 7594 0133  
 Odense 6617 1751

- Skadedyrsbekæmpelse
- Hygiejne & Indeklima
- Indendørsbeplantning
- Måtteservice

[www.rentokil.dk](http://www.rentokil.dk)

**Find it easy - [www.eniro.dk](http://www.eniro.dk)**

**ENIRO**

Harløse VVS ApS

Harløsevej 172, 3400 Hillerød ..... 48 25 04 49

**HARLØSE VVS**Aut. Gas - Vand, Sanitet  
Anno 1979**48 25 04 49**

Biobrændsel

Solvarme

Naturgas ekspert

Modernisering af badeværelse

DS/EN ISO 9001-2000 Certificeret

[www.harlosevvs.dk](http://www.harlosevvs.dk)[vvs@harlosevvs.dk](mailto:vvs@harlosevvs.dk)

Larsen, Claus

Brunebjerg 36, Tulstrup, 3400 Hillerød ..... 48 28 65 00

BLIKKENSLAGER  
AUT.

GAS - VAND - SANITET

**CLAUS LARSEN**BRUNEBJERG 36  
TULSTRUP  
3400 HILLERØD**48 28 65 00**

67 % AF ALLE

OPSLAG I

FAGREGISTRET I

MOSTRUP VEJVISER

FØRER TIL KØB

Carlsberg

TUBORG

**Hovedkontor**Carlsberg Danmark A/S  
Vester Fælledvej 100  
1799 København VTlf.: 3327 3327  
Fax: 3327 4711[www.carlsberg.dk](http://www.carlsberg.dk)**Salg**On Trade Kundeservice: Tlf.: 3327 2600  
Fax: 3327 2601  
salgskontor.oest@carlsberg.dkOff Trade Kundeservice: Tlf.: 8745 6500  
Fax: 8745 6501  
salgskontor.vest@carlsberg.dk[www.coca-cola.dk](http://www.coca-cola.dk)[www.tuborg.dk](http://www.tuborg.dk)**Meløse VVS Forretning**

Byvej 24, Meløse, 3320 Skævinge ..... 48 21 00 35

**Meløse VVS  
forretning****TLF. 48 21 00 35  
30 45 46 93****Pedersen, Freddy Oluf**Holmegårdsparken 8, St. Lyngby,  
3320 Skævinge ..... 48 21 02 40  
Mobiltelefon 40 51 02 40.Skævinge VVS  
Nygade 2C, 3320 Skævinge ..... 48 28 83 76**Zoneterapeuter**Hillerød Zoneterapi  
Industrivænget 22, Meløse, 3320 Skævinge .... 48 24 26 77Sports-Zoneterapeuten  
Travegårdsvej 21, Meløse, 3320 Skævinge ..... 48 21 09 00**SportsZoneterapeuten**

v/Sygeplejerske Susanne Dahl



- Kranio-Sakral terapeut
- Zoneterapeut
- Sportsskader
- Arbejdsskader
- Fysiurgisk massør

**48 21 09 00**

Dag og aften konsultation

Østbyens Zoneterapi  
Skovledet 17, 3400 Hillerød ..... 48 24 50 72**Østbyens Zoneterapi**

- Rygestopinstruktør
- Ansigt/nakkemassage
- Zoneterapi

**48 24 50 72**

Skovledet 17 • 3400 Hillerød

[WWW.ENIRO.DK](http://WWW.ENIRO.DK)**Ældre- og handicapråd****Amtsælderådet i Frederiksborg Amt**Fmd.: Jørgen Lund  
Frejlsvej 147, 3600 Frederikssund ..... 47 31 31 10  
Amtsælderådet repræsenterer de 19 primærkommuners  
ælderråds interesser i forhold til amtskommunen.**Ældreinstitutioner****Plejeboliger****Bauneparken Sundhedscenter**Harløsevej 24, 3320 Skævinge ..... 48 27 22 22  
E-mail ..... [bauneparken@skaevinge.dk](mailto:bauneparken@skaevinge.dk)

Leder: Karin Martinussen.

45 plejeboliger.

Aflastningsplads, dagcenter, fysio- og ergoterapi,  
hjemmepleje og hjemmehjælp.**Øl og mineralvand****Carlsberg Tuborg Coca-Cola Salgskontor**Øst  
Vesterfælledvej 100, 1799 København V ..... 33 27 26 00

• • Se vor annonce på denne side • •

**Rentokil Initial**

- Skadedyrsbekæmpelse
- Hygiejne & Indeklima
- Indendørsbeplantning
- Måtteservice



Glostrup	43 26 05 05
Svenstrup	98 38 00 22
Egå	86 22 56 00
Fredericia	75 94 01 33
Odense	66 17 17 51

[www.rentokil.dk](http://www.rentokil.dk)**ENIRO****Din vejviser på nettet - [www.eniro.dk](http://www.eniro.dk)**

# Hjælp

- *ensomme*
- *hjemløse*
- *flygtninge*
- *udsatte børn og unge*
- *mennesker i krise*

**Dansk Røde Kors** 

**Ring 35 25 92 00**

*og hør mere om Røde Kors'  
frivillige hjælpearbejde i  
Danmark. Eller klik dig ind:*

***www.redcross.dk***



www.mineaction.dk

# Ryd miner sammen med os

**RING 90 56 50 00**

For hvert opkald bidrager du med 100 kroner

Mine Action

FOLKEKIRKENS  
NØDHJÆLP  
VI TROR PÅ ET  
LIV FØR DØDEN



www.eniro.dk