



Dette værk er downloadet fra Danskernes Historie Online

Danskernes Historie Online er Danmarks største digitaliseringsprojekt af litteratur inden for emner som personalhistorie, lokalhistorie og slægtsforskning. Biblioteket hører under den almennyttige forening Danske Slægtsforskere. Vi bevarer vores fælles kulturarv, digitaliserer den og stiller den til rådighed for alle interesserede.

Støt Danskernes Historie Online - Bliv sponsor

Som sponsor i biblioteket opnår du en række fordele. Læs mere om fordele og sponsorat her: <https://slaegtsbibliotek.dk/sponsorat>

Ophavsret

Biblioteket indeholder værker både med og uden ophavsret. For værker, som er omfattet af ophavsret, må PDF-filen kun benyttes til personligt brug.

Links

Slægtsforskernes Bibliotek: <https://slaegtsbibliotek.dk>

Danske Slægtsforskere: <https://slaegt.dk>

DANSKE GÅRDE I TEKST OG BILLEDER

NORDJYLLANDS AMT

(GL. HJØRRING AMT)

BIND I

**BROVST
DRONNINGLUND
HIRTSHALS
HJØRRING
LØKKEN - VRÅ
SKAGEN
SÆBY OG
ÅBYBRO KOMMUNER**

**Samlet og udgivet
af
Forlaget Danske Landbrug**

F O R O R D

Bogen "Danske Gårde i Tekst og Billeder" omfatter danske landbrug, uden skelen til størrelse, hvad areal angår.

Vi har bestræbt os på, at få alle bestående landbrug medtaget, og værket bliver først og fremmest en håndbog, der i en kort, men dog så fyldig form, som en håndbog af denne art tillader, omhandler de forhold, som er af betydning og interesse for de beskrevne ejendomme.

Registreringen af de beskrevne ejendomme er foretaget efter beliggenhed, vejenes navne i alfabetisk orden, indenfor hver kommune.

Billedstoffet er nyt, i mange tilfælde fotograferet til formålet, bl.a. af Kastrup Luftfoto, i alle tilfælde udlånt af ejeren.

Alle luftfoto der er optaget af Kastrup Luftfoto og anvendt i bogen, opbevares i deres arkiv, der har farveoptagelser fra 1961 og fremefter. Samme område er fotograferet igen med ca. 5 års mellemrum. Der kan bestilles farveforstørrelser fra dette arkiv. Nærmere oplysninger på telefon 31 60 91 11.

Når vi har påtaget os udarbejdelsen af dette værk, er det sket efter opfordring fra mange danske landmænd. Vi ved, det er et stort og betydningsfuld arbejde, som kun har sin fulde værdi, når alle oplysninger er rigtige; men med det kendskab som vore mange lokaltboende medarbejdere har til netop deres egn, mener vi, der her er udført et arbejde, således at vor landbrugslitteratur er blevet en god og nyttig håndbog rigere.

Oplysninger og fotos til denne bog er indsamlet i 1990/91.

FORLAGET DANSKE LANDBRUG I/S
8600 Silkeborg

BROVST KOMMUNE



AGGERSUNDVEJ 44, "KORS-
GAARD", TORSLEV, 9460 BROVST,
tlf. 98-232304.

ARNE KRISTENSEN, gårdejer,
født d. 18.-1.-1938, søn af Klara
og Aage Kristensen, gift d. 17.-
3.-1967 med Grethe Andersen,
født d. 15.-5.-1941, datter af
Karla og Hans Rudolf Andersen.
Parret har børnene: Betina, født
d. 26.-12.-1968 og Dion, født d.
23.-3.-1973.

A.K. driver autoværksted og har

været på Lundbæk Landbrugsskole. Han overtog gården d. 31.-12.-1975 fra sine for-
ældre, nuværende ejer er 3. generation på gården, som kom i slægtens eje i 1904.

Ejendomsskyld 920.000. Areal 23,5 ha. og der er forpagtet 5 ha.

Stuehuset er opført i 1904. Avlsbygningerne består af kostald fra 1944, svinestald og
lade fra 1904, værksted fra 1976 og foderhus fra 1976, desuden er der et maskinhus.
Gården drives som alsidigt landbrug med en kvægproduktion på 23 årskøer, 20 ungdyr
og 12 slagtekalve, af racen SDM, samt en svineproduktion på 5 årssøer, der produ-
ceres ca. 100 slagtesvin årligt. Der er 2 traktorer, 1 mejetærsker, plansilo, varm og
kold lufts tørreri samt anparten i Attrup Møllerne.

AGGERSUNDVEJ 92, "LILLE HA-
VEN", TORSLEV, 9460 BROVST,
tlf. 98-232326.

LARS TINGAARD SØRENSEN,
gårdejer, født d. 27.-10.-1944,
søn af Ingrid og Hartvig Søren-
sen, gift d. 7.-7.-1973 med Kir-
sten Bager, kontorassistent, født
d. 23.-11.-1952, datter af Hilda
og Hans Aage Bager. Parret har
børnene: Petter, født d. 5.-10.-
1974, Palle, født d. 8.-10.-1979,
Jeppe, født d. 2.-1.-1983 og Janni, født d. 8.-8.-1986.

K.B. er medlem af skolebestyrelsen ved Skovsgård Skolen.

L.T.S. har været på Hammerum Landbrugsskole og været i Menighedsrådet ved Torslev
Kirke. Han overtog gården d. 1.-9.-1975 fra Alfred Jensen.

Ejendomsskyld 1.040.000. Areal 47 ha., heraf tilkøbt 27 ha., og der er forpagtet 8 ha.
Stuehuset er opført i 1933 og restaureret i 1976. Avlsbygningerne består af kostald
fra 1933, som er tilbygget i 1977, lade fra 1933, maskinhus og lade fra 1977. Gården
drives med en kvægproduktion på 35 årskøer og 45 ungdyr af racen SDM. Plantepro-
duktionens salgsafgrøder er ærter, raps og korn. Der er 3 traktorer, 1 markvandings-
anlæg og halmfyr. Maskinstation bruges til en del af markarbejdet og der er 1 skole-
dreng til hjælp.



ALSBJERGVEJ 14, "ALSBJERG NØRGÅRD", ALSBJERG, 9460 BROVST, tlf. 98-230059.

BØRGE CHRISTIANSEN, gårdejer, omtales under Alsbjergvej 20.

B.C. overtog gården d. 1.-7.-1977 fra Christian M. Christensen.

Ejendomsskyld 380.000. Der er frasolgt 4,5 ha. eng og jorden er lagt under Alsbjergvej 20.

Stuehuset er opført i 1939. Avlsbygningerne består af kostald, som er ombygget til ungdyr i 1978, samt en lade, som er ombygget til grise i 1982, desuden er der gylletank. Gården drives sammen med Alsbjergvej 20.

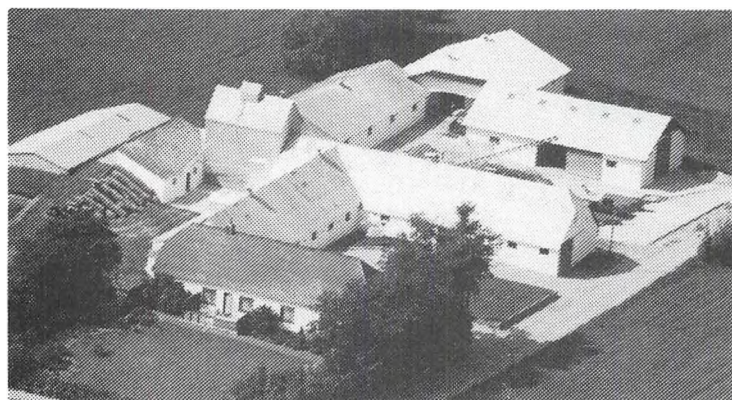

ALSBJERGVEJ 20, ALSBJERG, 9460 BROVST, tlf. 98-230059. BØRGE CHRISTIANSEN, gårdejer, født d. 5.-5.-1937, søn af Mine og Marius Christensen, gift d. 2.-5.-1959 med Lisbeth Pedersen, født d. 31.-3.-1933, datter af Kristine og Sigurd Pedersen. Parret har børnene: Inger, født d. 21.-3.-1960 og Hanne, født d. 28.-4.-1962.

B.C. har været på Hammerum Landbrugsskole. Han overtog går-

den d. 1.-11.-1958 fra Anders Larsen Nielsen.

Ejendomsskyld 1.850.000. Areal 42,5 ha.

Stuehuset er opført i 1917 og gennemrestaureret. Avlsbygningerne består af kostald fra 1892, som er ombygget til svinestald i 1973, ungsvinestald fra 1969, goldsostald, lade og maskinhus fra 1973, farestald fra 1984, lade, som er ombygget til svinestald i 1981, desuden er der maskinhus, foderhus og gylletank, køresiloen er ombygget til maskiner og kornlager. Gården drives med en svineproduktion på 140 årssøer, det er en avlsbesætning og der sælges ca. 1.400 smågrise, 800 sopolte og orner samt 700 slagtesvin årligt. Planteproduktionens salgsgagrøde er raps. Der er 4 traktorer, plansilo, tårnsilo og varm lufts tørreri. På gården er ansat 1 medhjælper og der bruges maskinstation til en del af markarbejdet. Gården drives sammen med Alsbjergvej 14.

ALSBJERGVEJ 27, "ALSBJERG SØNDERGÅRD", ALSBJERG, 9460 BROVST, tlf. 98-230189.

EJNER SØNDERGAARD MADSEN, gårdejer, født d. 27.-2.-1917, søn af Mariane og Jokom Madsen, gift d. 16.-11.-1945 med Birthe Nielsen, født d. 1.-7.-1914, datter af Katrine og Peder Chr. Nielsen. Parret har børnene: Katrine, født d. 18.-9.-1946, Mariane, født d. 7.-12.-1949 og Peder Chr., født d. 22.-9.-1954.

E.S.M. overtog gården d. 1.-11.-1945 fra sin mor.

Ejendomsskyld 1.560.000. Areal 60,5 ha., heraf 1,5 ha. eng og 20 ha. fredede arealer. Ca. 24 ha. er bortforpagtet.

Stuehuset er opført i 1902. Avlsbygningerne består af kostald fra 1928, svinestald fra 1924, lade fra 1931 og kyllingehus fra 1964. Gården drives udelukkende med plante- produktion bestående af raps, korn og ærter. Der er 2 traktorer, plansilo, kold lufts tørreri og halmfyr. Maskinstation bruges til en del af markarbejdet.

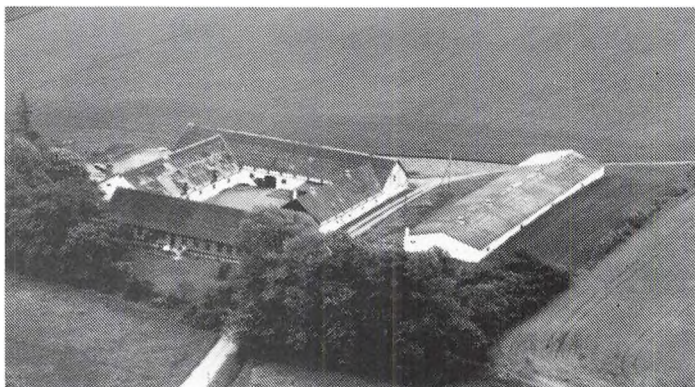

ATTRUPVEJ 45, "ATTRUP VESTERGAARD", ATTRUP, 9460 BROVST, tlf. 98-230208.

MICHAEL THØGERSEN, gårdejer, født d. 29.-6.-1956, søn af Ellen og Niels Thøgersen, gift d. 15.-12.-1979 med Margit Jørgensen, født d. 6.-12.-1955, datter af Esther



og Aage Jørgensen. Parret har børnene: Morten, født d. 1.-12.-1978 og Marianne, født d. 19.-7.-1982. Michael Thøgersen har været på Lundbæk Landbrugsskole 2 gange. Han er medlem af kvægfoedringsudvalget i Han Herreds Landboforening, i repræsentantskabet for Venstre Vælgerforening og koordinerende kontaktperson fra skole til

landbrug. Han overtog gården d. 1.-9.-1978 fra Anna og Jens Korsbæk. Ejendomsskyld 1.295.000, desuden er der lidt jord i Fjerritslev. Areal 46,5 ha., heraf tilkøbt 20 ha., der er frasolgt 5 ha., og der er 4 ha. strandeng. Derudover er der forpagtet 8 ha.

Stuehuset er opført i 1946 og gennemrestaureret. Avlsbygningerne består af kostald fra 1979, ungdyrstald fra 1983, lader fra 1956 og 1979, garage, værksted og malkerum fra 1979-81, kombineret lade og stald fra 1990, desuden er der maskinhus, foderhus og gylletank. Gården drives med en kvægproduktion på 47 årskøer og 60 ungdyr af racen SDM, samt 1 ammeko, af racen Hereford, og 1 hest. Planteproduktionens salgsafgrøder er ærter og korn. Der er 2 traktorer og 1 markvandingsanlæg. Maskinstation bruges til en del af markarbejdet og der er 1 skoledreng til hjælp.

BAUNEHØJVEJ 15, TRANUM, 9460 BROVST, tlf. 98-235275. MARIUS KRONBORG, landmand, født d. 22.-7.-1912, søn af Ann Marie og Kristian Kronborg, gift d. 23.-11.-1939 med Astrid Kronborg, født d. 6.-3.-1916, datter af Ann Marie og Kristian Kronborg. Parret har sønnen Kristian, født d. 5.-3.-1940.

M.K. overtog gården i 1939, da den blev udstykket fra en nabogård.

Ejendomsskyld 460.000. Areal 11,5 ha., heraf tilkøbt 13 ha. Jorden er bortforpagtet. Stuehuset er opført i 1939 og gennemrestaureret. Avlsbygningerne består af kostald og lade fra 1939. På gården er der 1 traktor.



BAUNEHØJVEJ 24, "BAKKEN", TRANUM, 9460 BROVST, tlf. 98-235217.

HENNING JENSEN, gårdejer, født d. 7.-7.-1937, søn af Petra og Gregers Jensen, gift d. 10.-6.-1972 med Ingrid Christensen, medhjælpende hustru, født d. 31.-12.-1948, datter af Esther og Jens Møller Christensen. Parret har børnene: Flemming, født d. 11.-5.-1967 og Søren, født d. 25.-10.-1973.

H.J. er kommunal rottebekæmper i Brovst Kommune, han handler med korn og foderstoffer og er ansat ved Superfos Korn. Han overtog gården d. 1.-1.-1972 fra sine forældre, som købte den d. 1.-6.-1938.

Ejendomsskyld 490.000. Areal 15 ha., heraf tilkøbt 4 ha., der er 2 ha. eng og tørveareal. 7 ha. er bortforpagtet.

Stuehuset er opført i 1878 og gennemrestaureret flere gange. Avlsbygningerne består af kostald fra 1906, hønsehus fra 1944-45, lade fra 1938, som er tilbygget i 1955 og 1966, samt maskinhus fra 1960. Gården drives med en slagtesvineproduktion på 100 stk. årligt og desuden er der 20 ungt kreaturer af blandet race. Der er 2 traktorer og tårnsilo.

BINDELEDDET 9, ARENTSMINDE, 9460 BROVST, tlf. 98-238720.

BJARNE SIGURD PEDERSEN, landmand, født d. 16.-5.-1958, søn af Iris og Christian Pedersen, gift d. 21.-11.-1987 med Lis Vinther, husassistent, født d. 21.-11.-1957, datter af Rita og Kaj Vinther. Parret har børnene: Gitte, født d. 1.-7.-1982 og Mette, født d. 15.-5.-1985.

B.S.P. er ansat ved Elforsyningen i Brovst. Han overtog gården d. 1.-7.-1978 fra sine forældre, som købte den i 1952.

Ejendomsskyld 980.000. Areal 22 ha. og der er forpagtet 5 ha.

Stuehuset er opført i 1890 og gennemrestaureret. Avlsbygningerne består af kostald, som er ombygget til svinestald i 1980, svinetald fra 1972, maskinhus fra 1984, desuden er der garage, maskinhus og lade. Gården drives med en svineproduktion på 29 årssøer, der produceres ca. 600 slagtesvin årligt. Planteproduktionens salgsafgrøder er ærter, raps og rug. Der er 2 traktorer, 1 mejetærsker, tårnsilo og kold lufts tørreri. Maskinstation bruges til en del af markarbejdet.

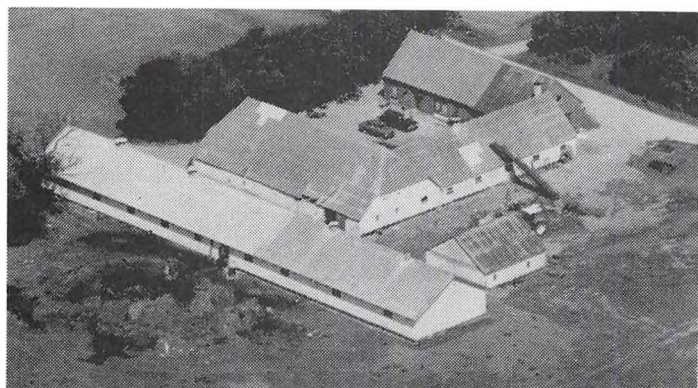

BODEN 20, "BODEN", BODEN, 9460 BROVST, tlf. 98-236129.
POUL ERIK CHRISTENSEN, gård-ejer, født d. 19.-1.-1935, søn af Valborg og Jacob Christensen, gift d. 21.-5.-1961 med Elisabeth Kjær Jørgensen, hjemmehjælper, født d. 19.-11.-1938, datter af Jenny og Christian Kjær Jørgensen. Parret har børnene: Lene, født d. 27.-4.-1962, Kim, født d. 19.-1.-1965, og Anja, født d. 13.-4.-1976 og død d. 5.-12.-1983.

P.E.C. har været på Vejlbj Landbrugsskole. Han overtog gården d. 1.-6.-1973 fra Valdemar Hvolbæk.

Ejendomsskyld 1.250.000. Areal 42 ha., heraf tilkøbt 24 ha., og der er forpagtet 42 ha. Stuehuset er opført i 1912 og gennemrestaureret. Avlsbygningerne består af kostald, som er ombygget i 1975, slagtesvinestald fra 1974, som er tilbygget i 1979, desuden er der lade, maskinhus og foderhus. Gården drives som alsidigt landbrug med en kvægproduktion på 23 årssøer og 30 ungt dyr, af racen SDM, og en slagtesvineproduktion på ca. 1.200 stk. årligt. Planteproduktionens salgsafgrøder er ærter og raps. Der er 3 traktorer, 1 mejetærsker, plansilo, kold lufts tørreri, halmfyr samt anparter i Øland Vindmøllelaug. Maskinstation bruges til en del af markarbejdet og der er 1 skoledreng til hjælp.

BRATBJERG 1 "BRATBJERG-GAARD", BRATBJERG GAARDE, 9460 BROVST, tlf. 98-235292.
PEDER KJÆRULFF, gårdejer, født d. 23.-5.-1937, søn af Jenny og Niels Kjærulff, gift d. 11.-12.-1965 med Hanne Sørensen, født d. 19.-2.-1945, datter af Kirsten og Jens Christian Sørensen. Parret har børnene: Finn, født d. 14.-9.-1966, Lone, født d. 4.-12.-1967, Inge, født d. 19.-6.-1972 og Ann, født d. 24.-3.-1978.

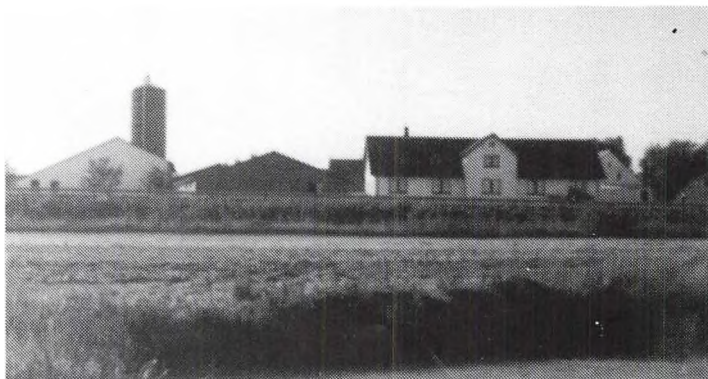

P.K. har været på Bygholm Landbrugsskole. Han overtog gården d. 15.-3.-1973 fra Henning Sørensen.

Ejendomsskyld 3.230.000. Areal 82 ha., heraf tilkøbt 50 ha.

Stuehuset er opført i 1924 og restaureret flere gange. Avlsbygningerne består af kostald, ungdyrstald og foderhus fra 1979, lade fra 1880 og maskinhus fra 1969, desuden er der svinestald, gylletank og gastæt silo. Gården drives med en kvægproduktion på 76 årskøer, 50 ungdyr og 20 slagtekalve af racen SDM, derudover er der 10 ammekøer, 5 ungdyr og 5 slagtekalve, krydsninger mellem Simmentaler og SDM. Planteproduktionens salgsafgrøder er raps, korn og ærter. Der er 3 traktorer og eget rensningsanlæg på okkerfældningsanlæg til dræn. Maskinstation bruges til en del af markarbejdet og der er 1 medhjælper. Gården drives sammen med Bratbjerg 3, som har en ejendomsskyld på 400.000. og er på 8 ha.

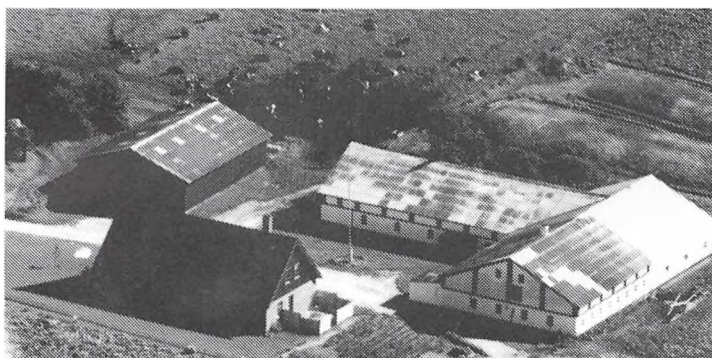

BRATBJERG 37, "VESTERGAARD",
BRATBJERG, 9460 BROVST, tlf.
98-235288.

HANS EVALD LAUSTEN, gård-ejer, født d. 6.-7.-1955, søn af Else og Agner Lausten, gift d. 2.-7.-1977 med Gitte Tyrrestrup, født d. 23.-7.-1958, datter af Annelise og Søren Tyrrestrup. Parret har børnene: Janni, født d. 6.-4.-1977 og Pernille, født d. 12.-8.-1981.

H.E.L. har været på Lundbæk Landbrugsskole. Han overtog gården d. 22.-8.-1978 fra Poul Kristensen.

Ejendomsskyld 1.150.000. Areal 29 ha. og der er forpagtet 14 ha.

Stuehuset er opført i 1976. Avlsbygningerne består af kostald fra 1926, som er tilbygget med ungdyrstald i 1983, lade fra ca. 1926 og maskinhus fra 1980. Gården drives med en kvægproduktion på 40 årskøer, 50 ungdyr og 20 slagtekalve af racen SDM. Der er 2 traktorer, maskinstation bruges til en del af markarbejdet.

BRATBJERG 51, "KARLSGAARD",
BRATBJERG, 9460 BROVST, tlf.
98-235301.

AAGE AGERSKOV, landmand, født d. 23.-4.-1933, søn af Katrine og Christian Agerskov, gift d. 7.-10.-1961 med Ruth Andersen, født d. 30.-11.-1941, datter af Betty og Niels Christian Andersen. Parret har børnene: Jan Ejvind, født d. 14.-9.-1963 og Inge Marie, født d. 19.-7.-1966.

Aa.A. overtog gården d. 1.-3.-1975 fra Anders Aagerskov, som købte den i 1971.

Ejendomsskyld 900.000. Areal 27,6 ha., heraf 5 ha. skov.

Stuehuset er opført i 1942 og gennemrestaureret. Avlsbygningerne består af kostald fra 1972, som er ombygget til svinestald i 1984, svinestald fra 1972, lade fra 1892, og desuden er der staklade og maskinhus. Gården drives med en svineproduktion på 25 årssøer, der produceres ca. 450 slagtesvin årligt. Der er 3 traktorer, 1 mejetærsker, plansilo, kold lufts tørreri og træfyr. Maskinstation bruges til en del af markarbejdet.



BÆKKEN 8, BÆKKEN, 9460 BROVST, tlf. 98-235138.

AAGE JENSEN, landmand, født d. 1.-1.-1918, søn af Inger og Peter Jensen, gift d. 28.-10.-1948 med Tove Nielsen, husmor, født d. 25.-9.-1923, datter af Jenny og Jens Nielsen. Parret har børnene: tvillingerne Inge og Per, født d. 31.-7.-1949, og Morten, født d. 17.-5.-1958.

Aa.J. har været formand for Han Herreders Husmandskreds, været medlem af Menighedsrådet ved Tranum Kirke, været medlem af Kommunalbestyrelsen og været i kredsledelsen for DLG. Han overtog gården d. 1.-10.-1952 fra Bentsine O. Andersen. Ejendomsskyld 740.000. Areal 12 ha., der er tilkøbt 18 ha. og frasolgt 10 ha. Stuehuset er opført i 1929, restaureret og tilbygget i 1973. Avlsbygningerne består af kostald, som er restaureret og tilbygget i 1960, sostald fra 1964, slagtesvinestald fra 1969, maskinhus fra 1955, som er udvidet i 1960, desuden er der en lade. Gården drives i dag udelukkende med planteproduktion bestående af ærter, raps og korn. Der er 1 traktor, plansilo, varm lufts tørreri, halmfyr og anparter i Jarmsted Møllelaug. Maskinstation bruges til en del af markarbejdet.

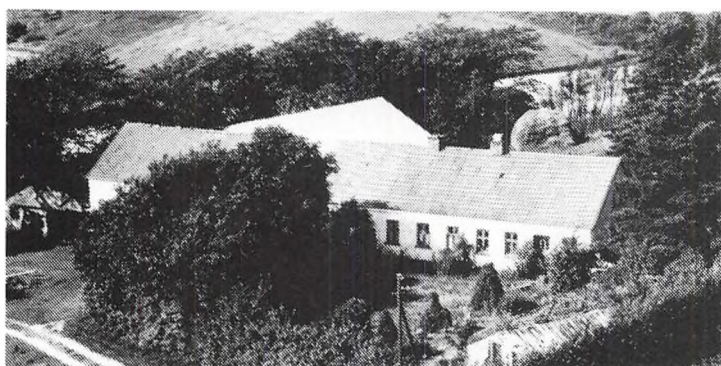

BÆKKEN 12, 9460 BROVST.
EMIL GROTHE CHRISTENSEN,
landmand, født d. 9.-1.-1924, søn
af Jenny Kristella og Jens Peder
Christensen.

E.G.C. er altmuligmand. Han
overtog gården i november 1941
fra Mette Grothe, nuværende
ejer er 3. generation.
Ejendomsskyld 300.000. Areal 7
ha., der er frasolgt 7 ha., ca. 3
ha. er marginaljord. Jorden er
bortforpagtet.

Stuehuset er opført i 1911 og restaureret i 1990. Avlsbygningerne består af kvægstald fra 1924, lade fra 1950 og maskinhus fra 1915. På gården er der 1 traktor.

BØGE BAKKER 10, "ELMEGAAR-
DEN", BØGE BAKKER, 9460
BROVST, tlf. 98-233406.

FRANK LYNGHOLM ANDERSEN,
gårdejer, født d. 25.-1.-1957, søn
af Anne-Mie og Børge Andersen,
gift d. 30.-6.-1984 med Birgit
Rytter Kristiansen, EDB-assistent,
født d. 13.-7.-1962, datter af
Herdis og Villy Kristiansen. Par-
ret har børnene: Gitte, født d.
12.-2.-1985, Trine, født d. 21.-
6.-1987 og Morten, født d. 11.-8.-1990.



F.L.A. har været på Malling og Asmildkloster landbrugsskoler, han er uddannet landbrugstekniker på Vejlbjby Landbrugsskole. Han overtog gården d. 25.-2.-1984 fra Ingrid og Knud Svenningsen.

Ejendomsskyld 2.090.000. Areal 46 ha., heraf tilkøbt 10 ha., der er 4 ha. skov. Derudover er der forpagtet 15 ha.

Stuehuset er opført i 1926, gennemrestaureret og tilbygget i 1975. Avlsbygningerne nedbrændte i 1939 og blev genopført med kostald og lade, desuden er der svinestald fra 1972, maskinhus fra 1975 og der er 3 2-rækket minkhaller. Gården drives med en slagtesvineproduktion på 2.500 stk. årligt, desuden er der en minkfarm, med en bestand på 500 avlstæver, samt 1 hest. Planteproduktionens salgsafgrøde er raps. Der er 2 traktorer, plansilo og varm lufts tørreri. Maskinstation bruges til en del af markarbejdet.

CANADA 4, "CANADA MASKINSTATION", CANADA, 9460 BROVST, tlf. 98-231685.
HARALD JENSEN, husmand, født d. 17.-8.-1926, søn af Magda og Søren Christian Jensen, gift d. 12.-4.-1954 med Kirsten Haverslev Jespersen, født d. 29.-10.-1929, datter af Petra og Christian Larsen Jespersen. Parret har børnene: Niels, født d. 10.-11.-1955 og Aase Marie, født d. 2.-11.-1960.



Harald Jensen overtog gården i juni 1954 fra sine svigerforældre. Gården har været i slægtens eje siden 1929. I dag drives der maskinstation fra gården af far og sønnen, Niels Christian Jensen. Ejendomsskyld 1.100.000. Areal 24,9 ha., heraf tilkøbt 17 ha. Stuehuset er opført i 1929. Avlsbygningerne består af kostald fra 1929, som er udvidet i 1960, lade fra 1929, 3 maskinhuse fra 1972 og 1983. Gården drives som als-

digt landbrug med en kvægproduktion på 11 årskøer, 10 ungdyr og 5 slagtekalve af blandet race, og en svineproduktion på 2 årssøer, der produceres ca. 30 slagtesvin årligt. Planteproduktionens salgsafgrøder er raps og korn. Der drives maskinstation fra ejendommen og der er 5 traktorer, 2 mejetærskere og alt i moderne landbrugsmaskiner, desuden er der anparter i Torslev Vindmøllelaug. Der er ansat 2 medhjælpere og flere i sæsonen.

CANADA 7, CANADA, 9460 BROVST, tlf. 98-231670.

JØRGEN EJVIND MADSEN, gård-ejer, født d. 10.-6.-1942, søn af Kirstine Korsbæk og Stejner Johannes Madsen, gift d. 31.-7.-1965 med Conny Villadsen, telefonistinde, født d. 17.-5.-1946, datter af Else Karoline og Morris Villadsen. Parret har børnene: Flemming, født d. 4.-2.-1965 og Mariann, født d. 15.-2.-1972.



J.E.M. har været i bestyrelsen for Torstoft Andelsmejeri. Han overtog gården d. 1.-11.-1966 fra Karl Marinus Olsen.

Ejendomsskyld 950.000. Areal 40 ha., heraf tilkøbt 28 ha., der er forpagtet 9 ha. Stuehuset er opført i 1929 og gennemrestaureret. Avlsbygningerne består af kostald fra 1929, som er ombygget til sostald i 1973, svinestald fra 1968, lade fra 1929, maskinhus fra 1973 og korn- og foderhus fra 1980. Gården drives med en svineproduktion på 18 årssøer, der produceres ca. 350 slagtesvin årligt, desuden er der 2 travheste. J.E.M. kører travløb på danske travbaner. Planteproduktionens salgsafgrøder er raps, hvede og byg. Der er 2 traktorer, 1 mejetærsker, plansilo og kold lufts tørreri.

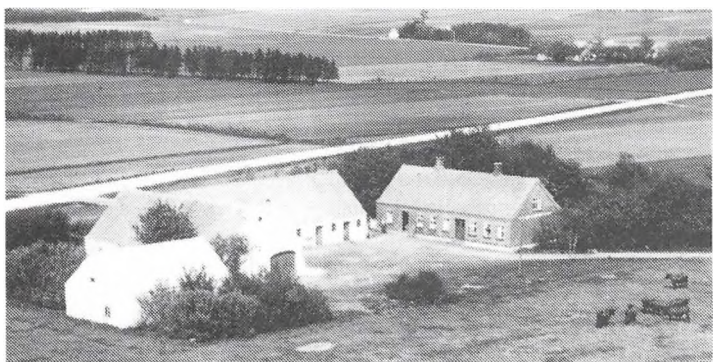

DYBDALSVEJ 52, "DYBDAL-GAARD", BRATBJERG, 9460 BROVST, tlf. 98-235171.

HARDING R. MOSE, gårdejer, født d. 18.-2.-1920, søn af Dagmar Margrethe og Christian Peter Mose, gift d. 21.-10.-1972 med Else Elisabeth Henriksen, født d. 22.-4.-1921, datter af Maren Marie og Johannes Henriksen. Parret har sønnen Ole, født d. 9.-3.-1947.

H.R.M. overtog gården i 1951 fra sin mor, som købte den i 1916.

Ejendomsskyld 510.000. Areal 13 ha., der er frasolgt 7 ha. Ca. 8 ha. er bortforpagtet. Stuehuset er genopført efter en brand i 1922, det er senere gennemrestaureret. Avlsbygningerne består af kostald og lade fra 1922, desuden er der maskinhus. På gården er der 1 traktor, tårnsilo og varm lufts tørreri.

EJSTRUPVEJ 8, TRANUM, 9460 BROVST, tlf. 98-235496.

ERIK NIELSEN, pelsdyravler, født d. 24.-2.-1951, søn af Helga og Niels Kristian Nielsen, bor sammen med Rita Olesen, lysestøber, født d. 14.-8.-1958, datter af Kamma og Kristian Olesen. Parret har børnene: René, født d. 27.-1.-1986 og Jimmi, født d. 29.-9.-1988.

E.N. overtog gården d. 1.-8.-1985 fra Møller Sørensen, tidligere var gården i familiens eje.

Ejendomsskyld 900.000. Areal 31 ha., heraf 2 ha. skov og 1 ha. eng.

Stuehuset er restaureret flere gange. Avlsbygningerne består af 1 4-rækket minkhal, lade og maskinhus; den gamle kostald er ombygget til lysestøberi med butik. Gården drives som minkfarm med en bestand på 400 avlstæver. Planteproduktionens salgsafgrøder er ærter, raps og korn. Der er 2 traktorer og 1 mejetærsker.



ERIK BANNERSVEJ 40, ATTRUP, 9460 BROVST, tlf. 98-230054. GUNNAR MARTINUS HANSEN, landmand, født d. 2.-12.-1938, søn af Astrid og Hans Hansen, bor sammen med Inger Kirstine Nørgaard, syerske, født d. 20.-1.-1939, datter af Mariane og Simon P. Nørgaard. Parret har datteren Birthe, født d. 20.-11.-1960.

G.M.H. overtog gården d. 1.-7.-

1966 fra sine forældre, nuværende ejer er 3. generation.

Ejendomsskyld 520.000. Areal 17,5 ha. og der er forpagtet 4 ha.

Stuehuset er opført i 1925. Avlsbygningerne består af kostald, som delvis er ombygget til heste, hestestald fra 1925, som siden er ombygget, staklade fra 1967, lade fra 1928, desuden er der maskinhus. Gården drives med en stambesætning på 20 heste, bestående af Frederiksborger og Dansk Varmblod. Planteproduktionens salgsafgrøder er raps og korn. Der er 1 traktor, tårnsilo, kold lufts tørreri og træ- og halmfyr.

ERIK BANNERSVEJ 55, ATTRUP, 9460 BROVST, tlf. 98-230193.

ALLAN STEFFENSEN, gårdejer, født d. 31.-12.-1961, søn af Kirsten Marie Jensen, gift d. 27.-9.-1986 med Kirsten Andersen, plejehjemsassistent, født d. 16.-9.-1963, datter af Ingeborg og Erik Andersen. Parret har børnene: Jens, født d. 23.-6.-1988 og Anna, født d. 4.-5.-1990.

A.S. har været på Lundbæk Landbrugsskole, han er formand for

Han Herreders Husmandskreds og har tidligere været formand for Øster Svenstrup Husmandsforening, i dag Østre Han Herreders Familiebrug. Han overtog gården d. 31.-12.-1985 fra sin morfar, Kristian Peder Steffensen, som købte den i 1953/54.

Ejendomsskyld 1.100.000. Areal 36 ha., heraf tilkøbt 2,6 ha., og der er forpagtet 4,5 ha.

Stuehuset er opført i 1971 og restaureret i 1989. Avlsbygningerne består af kostald fra 1913, som er om- og tilbygget i 1985, lade fra 1983, maskinhus fra 1990 og desuden er der ungdyrstald og ajlebeholder. Gården drives med en kvægproduktion på 43 årskøer og 55 ungdyr af racen SDM. Planteproduktionens salgsafgrøder er korn og ærter. Der er 2 traktorer. Maskinstation bruges til en del af markarbejdet.





ERIK BANNERSVEJ 60, "ØSTERGAARD", ATTRUP, 9460 BROVST, tlf. 98-230005.

PEDER KORSBÆK, gårdejer, født d. 19.-1.-1918, søn af Dor-tea og Niels Madsen Korsbæk. P.K. overtog gården i januar 1960 fra sin mor. Den har været i slægtens eje siden 1923.

Ejendomsskyld 960.000. Areal 29,9 ha., heraf 0,3 ha. skov. Stuehuset er opført i 1923. Avlsbygningerne består af kostald,

Gården drives udelukkende med planteproduktion bestående af raps og korn. Der er 1 traktor, plansilo og varm lufts tørreri. Maskinstation bruges til en del af markarbejdet.

FLEGUMVEJ 8, "GL. PRÆSTEGAARD", ÅRUP, 9460 BROVST, tlf. 98-231469.

KRISTIAN NIELSEN, gårdejer, født d. 14.-12.-1920, søn af Kamilla og Peder Kristian Nielsen. K.N. har været på Hammerum Landbrugsskole. Han overtog gården d. 1.-11.-1960 fra sin far, som købte den i 1920.

Ejendomsskyld 830.000. Areal 26,8 ha., heraf tilkøbt 6 ha. og der er frasolgt 4 ha.

Stuehuset er opført i 1928 og restaureret flere gange. Avlsbygningerne består af lade fra ca. 1900, kostald og maskinhus. Gården drives med en svineproduktion på 18 års-søer, der sælges ca. 100 smågrise og 200 slagtesvin årligt. Planteproduktionens salgsafgrøder er raps og korn. Der er 2 traktorer, 1 mejetærsker, tårnsilo samt varm og kold lufts tørreri. Maskinstation bruges til en del af markarbejdet og der er ansat 1 medhjælper.

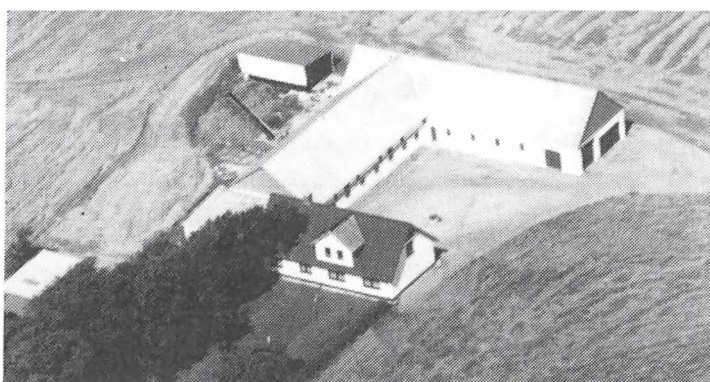

FLEGUMVEJ 11, ÅRUP, 9460 BROVST, tlf. 98-231429.

KNUD MØLLER MADSEN, gård-ejer, født d. 11.-4.-1943, søn af Anna og Marius Møller Madsen, gift d. 7.-5.-1964 med Nanny Søndermølle, dagplejemor, født d. 3.-8.-1941, datter af Agnethe og Johannes Søndermølle. Parret har børnene: Hanne, født d. 15.-10.-1964, Anitta, født d. 27.-7.-1966, Jan, født d. 25.-10.-1968 og Allan, født d. 28.-6.-1971.

K.M.M. er ansat ved smågrisesalget i Ålborg Himmerland, han har været på Vejlbj Landbrugsskole. Han er i repræsentantskabet for Vendbo Slagterierne og i Ålborg Amts Vikarordning. K.M.M. overtog gården d. 1.-1.-1967 fra sine forældre, nuværende ejer er 4. generation på gården, som kom i slægtens eje omkring 1815. Ejendomsskyld 1.100.000. Areal 27,5 ha., heraf tilkøbt 4 ha., der er 1,5 ha. skov. Stuehuset er opført i 1908 og gennemrestaureret i perioden 1976-80. Avlsbygningerne består af kostald fra ca. 1875, som er ombygget til farestald i 1977, slagtesvinestald fra 1971, lade fra 1875 og maskinhus fra 1976, desuden er der hønsehus og garage. Gården drives med en svineproduktion på 15 årssøer, der indkøbes smågrise, så der

produceres ca. 800 slagtesvin årligt, desuden er der 4 ammekøer af racen Hereford. Planteproduktionens salgsafgrøde er raps. Der er 2 traktorer, 1 mejetærsker, tårnsilo og varm lufts tørreri.

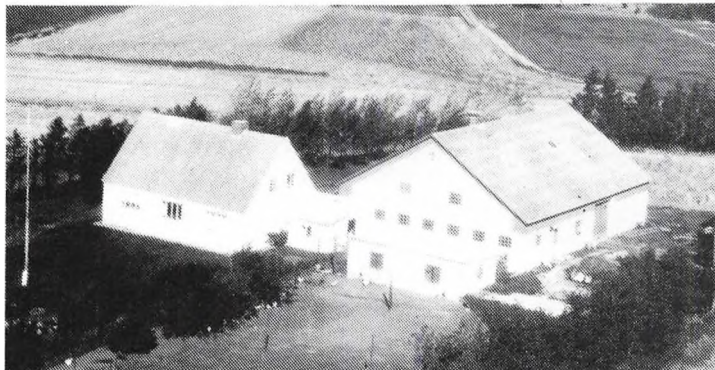

FLEGUMVEJ 19, ÅRUP, 9460 BROVST, tlf. 98-232319.

EGON NIELSEN, husmand, født d. 9.-6.-1932, søn af Sørine og Villy Laursen, gift d. 8.-8.-1954 med Herdis Pedersen, født d. 7.-1.-1934, datter af Tora og Andreas Pedersen. Parret har børnene: Thorkild, født d. 10.-12.-1954, Jens Evald, født d. 1.-5.-1957, Preben, født d. 23.-2.-1959, Aase, født d. 11.-1.-1963 og Emmy, født d. 11.-3.-1968.

E.N. overtog gården i 1968 fra E. Nielsen, nuværende ejer er 2. generation på gården, som har været i slægten fra 1945.

Ejendomsskyld 390.000. Areal 12,5 ha., heraf tilkøbt 4 ha., og der er forpagtet 2 ha. Stuehuset er opført i 1939. Avlsbygningerne består af kvægstald og lade fra 1939 samt et hønsehus. Gården drives med en kvægproduktion på 15 årskøer, 8 ungdyr og 7 slagtekalve af racen SDM. Der er 3 traktorer og alt i moderne landbrugsmaskiner, da der drives maskinstation fra gården, desuden er der tårnsilo.

FLEGUMVEJ 36, FLEGUM, 9460 BROVST, tlf. 98-232451.

TAGE MADSEN, gårdejer, født d. 15.-9.-1952, søn af Stinne og Jens Madsen, gift d. 21.-6.-1975 med Jonna Gundersen, bankassistent, født d. 25.-1.-1955, datter af Anna og Christian P. Gundersen. Parret har børnene: Heidi, født d. 8.-7.-1978, Pernille, født d. 30.-5.-1981 og Jette, født d. 1.-3.-1984.



T.M. er ansat på en minkfarm. Han overtog gården d. 1.-8.-1974 fra sin far. Ejendomsskyld 1.100.000. Areal 20 ha., heraf tilkøbt 6 ha., og der er forpagtet 26 ha. Stuehuset er opført i 1978. Avlsbygningerne består af svinestald fra 1978, maskinhus fra 1982 og en lade. Gårdens besætning er på 2 ungdyr af racen Hereford. Planteproduktionens salgsafgrøder er raps og korn. Der er 3 traktorer, 1 slamsuger, plansilo, varm lufts tørreri, halmfyr og anparter i Øland Møllelaug.

FLEGUMVEJ 42, "HAVEN", FLEGUM, 9460 BROVST, tlf. 98-231816.

MOGENS MADSEN, gårdejer, født d. 5.-4.-1947, søn af Stinne og Jens Madsen, gift d. 23.-7.-1983 med Bodil Olsen, lærer, født d. 25.-12.-1944, datter af Oda og Ejner Olsen. Parret har børnene: tvillingerne Hanne og Tine, født d. 28.-5.-1984.

M.M. har været på Hammerum Landbrugsskole. Han overtog gården d. 31.-12.-1977 fra sine forældre, nuværende ejer er 3. generation.

Ejendomsskyld 3.040.000. Areal 104 ha., heraf 1 ha. skov.

Stuehuset er opført i 1987. Avlsbygningerne består af kostald, som er restaureret i 1960, svinestald fra 1907, som er gennemrestaureret og ombygget til slagtesvinestald i 1975, hønsehus, som er ombygget til halmfyr i 1982, lade fra 1907, maskinhuse fra 1967 og 1970-1972, desuden er der gylletank. Gården drives udelukkende med planteproduktion bestående af ærter, raps og korn. Der er 4 traktorer, 1 mejetærsker, plansilo, tårnsilo, varm lufts tørreri, halmfyr og anparter i Attrup Vindmøllelaug.

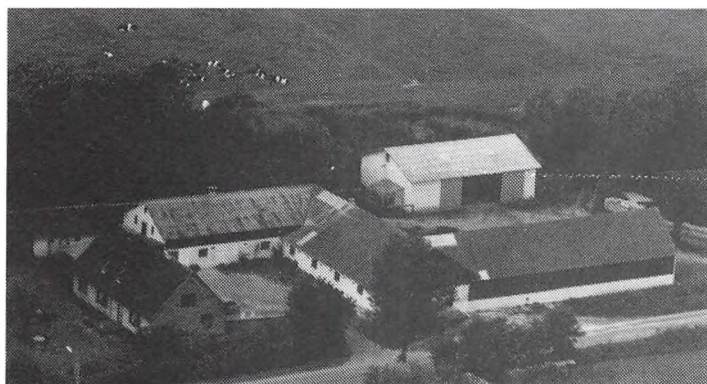

FREDENSDAL 37, "TEGLGAARDEN", FREDENSDAL, 9460 BROVST, tlf. 98-231364.
BERTEL JENSEN, landmand, født d. 14.-2.-1931, søn af Anna og Jens Jensen, gift d. 10.-11.-1962 med Inga Kirstine Eskildsen, dagplejer, født d. 8.-4.-1934, datter af Elvine og Thomas Eskildsen. Parret har børnene: Bodil, født d. 23.-8.-1963, Mogens, født d. 27.-4.-1965 og Torben, født d. 8.-5.-1970.

B.J. har været på Korinth Landbrugsskole. Han overtog gården d. 1.-12.-1960 fra Vinther Hedegård.

Ejendomsskyld 940.000. Areal 27 ha., heraf tilkøbt ca. 10 ha., og der er forpagtet 3 ha.

Stuehuset er opført i 1917, gennemrestaureret og tilbygget flere gange. Avlsbygningerne består af kostald fra 1917, svinestald fra 1931, maskinhus fra 1976 og desuden er der lade, som er udvidet flere gange. Gården drives som alsidigt landbrug med en kvægproduktion på 12 årskøer, 14 ungdyr og 6 slagtekalve, af racen SDM, samt en svineproduktion på 10 årssøer og der produceres ca. 200 slagtesvin årligt, derudover er der 2 heste. Planteproduktionens salgsafgrøder er ærter og raps. Der er 2 traktorer, plansilo og varm lufts tørreri. Maskinsation bruges til en del af markarbejdet.

FREDENSDAL 66, "NØRGAARD", FREDENSDAL, 9460 BROVST, tlf. 98-231371.

SVEND SIMONSEN, gårdejer, født d. 20.-2.-1916, søn af Marie og Niels Simonsen, gift d. 15.-6.-1956 med Else Nielsen, født d. 5.-4.-1919, datter af Peder Kristian Nielsen. S.S. overtog gården d. 1.-11.-1963 fra Anders Meldgård.

Ejendomsskyld 800.000. Areal 20 ha., heraf tilkøbt 11 ha. Jorden er bortforpagtet. Stuehuset er opført i 1941. Avlsbygningerne består af lade fra 1946, maskinhus fra 1964 samt kostald og svinestald. På gården er der 1 traktor.

FRISTRUPVEJ 6, "ØSTERRØGILD", RØGILD, 9460 BROVST, tlf. 98-243525.

PER ØSTERRØGILD, gårdejer, født d. 12.-10.-1948, søn af Linda Kristine og Anders Østerrøgild.

P.Ø. har været på Lundbæk Landbrugsskole. Han overtog gården d. 31.-12.-1977 fra sin far, nuværende ejer er 4. generation.

Ejendomsskyld 2.090.000. Areal 43,6 ha. og der er forpagtet 70 ha.

Stuehuset er opført i 1870 og delvis restaureret i 1975-82. Avlsbygningerne består af kostald fra 1955, ungdyrstald fra 1974, kornhus fra 1986, roehus fra 1967, lade fra 1987, maskinhus fra 1979, foderhus fra 1990, desuden er der gylletank og både inden- og udendørs køresiloer. Gården drives med en kvægproduktion på 74 årskøer, 86 ungdyr og 40 slagtekalve af racen SDM. Planteproduktionens salgsafgrøder er ærter, raps og korn. Der er 3 traktorer, plansilo og varm lufts tørreri. På gården er ansat 1 fodermester samt 1 medhjælper og der bruges en del af maskinstation.

FRISTRUPVEJ 10, RØGILD, 9460 BROVST, tlf. 98-243193.

KARLO KJÆR NIELSEN, gård-ejer, født d. 28.-8.-1937, søn af Gerda og Niels Peder Nielsen, gift d. 28.-10.-1961 med Annlis Sørensen, plejerske, født d. 24.-12.-1935, datter af Anna og Kristian Sørensen. Parret har børnene: Jan, født d. 24.-9.-1962 og Bent, født d. 12.-3.-1965.

K.K.N. har været på Vejlbj

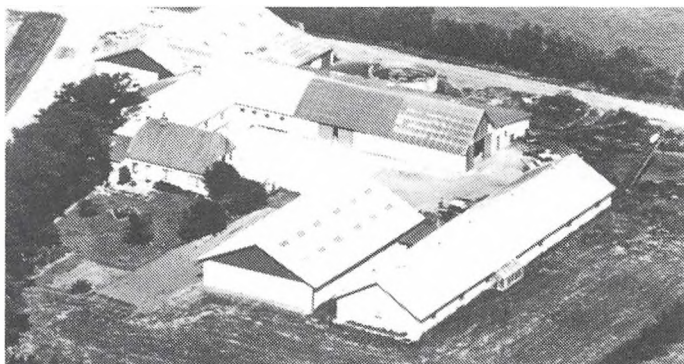

Landbrugsskole, han har været i bestyrelsen for slagteriselskabet Sundby Vendbo og i bestyrelsen for den lokale kreds i DLG. Han overtog gården d. 1.-4.-1963 fra Arne Søndergård. Ejendomsskyld 2.100.000. Areal 66,5 ha., heraf tilkøbt 51 ha. Derudover er der forpagtet 25 ha.

Stuehuset er opført i 1933 og restaureret flere gange. Avlsbygningerne består af kostald fra 1933, som er restaureret og tilbygget flere gange senest i 1975, svinestald fra 1968, slagtesvinestald fra 1978, lade fra 1933, maskinhus fra 1980, foderhus fra 1975, og desuden er der indendørs køresilo og 2 gylletanke. Gården drives med en kvægproduktion på 43 årskøer, 50 ungdyr og 25 slagtekalve af racen SDM, og derudover er der en slagtesvineproduktion på ca. 2.000 stk. årligt. Planteproduktionens salgsafgrøde er raps. Der er 3 traktorer, 1 mejetærsker, plansilo, varm lufts tørreri, der anvendes staldvarme til opvarmning af stuehuset og der er anparter i Røgild Møllelaug. På gården er ansat 1 medhjælper.

GILDEDAMSVEJ 2, "FUGLSANGSMINDE", VESTERBY ØLAND, 9460 BROVST, tlf. 98-236108.

HENRIK JENSEN, gårdejer, født d. 31.-7.-1965, søn af Grethe og Poul Jensen.

H.J. har været på Try og Lundbæk landbrugsskoler. Han overtog gården d. 1.-4.-1988 fra Petrine og Ejner Nielsen.

Ejendomsskyld 640.000. Areal 16 ha., som er bortforpagtet til faderen.

Stuehuset er opført omkring 1920 og restaureret i 1989. Avlsbygningerne består af kostald og lade fra 1920 samt maskinhus fra 1960. På gården er der 1 traktor.

H.J. ejer og driver desuden Søndergårde 9, Østerby.



GILDEDAMSVEJ 10, VESTERBY ØLAND, 9460 BROVST, tlf. 98-236108.

POUL JENSEN, gårdejer, født d. 10.-5.-1939, søn af Laura og Christian Peder Jensen, gift d. 1.-11.-1961 med Grethe Jeppesen, født d. 14.-9.-1939, datter af Johanne og Poul Jeppesen. Parret har børnene: Helle, født d. 4.-4.-1963, Henrik, født d. 31.-7.-1965 og Hanne, født d. 13.-8.-1969.

P.J. overtog gården d. 1.-10.-1961 fra sine forældre, som købte den i 1933.

Ejendomsskyld 1.330.000. Areal 49 ha., heraf tilkøbt 39 ha., og der er forpagtet 16 ha. fra sønnen Henrik, som ejer nabogården.

Stuehuset er opført i 1973. Avlsbygningerne består af kostald fra 1967, gammel kostald og stuehus, som er ombygget til ungkreaturer i 1975, lade fra 1890, maskinhuse fra 1964 og 1980. Gården drives med en kvægproduktion på 38 årskøer, 42 ungdyr og 20 slagtekalve af blandet race. Planteproduktionens salgsafgrøder er raps og korn. Der er 2 traktorer, plansilo, kold lufts tørreri, der anvendes staldvarme til opvarmning af stuehuset og der er anparter i Øland Vindmøllelaug. Maskinstation bruges til en del af markarbejdet.

GJØLVEJ 86, "RØGILD ØSTERGÅRD", RØGILD, 9440 ÅBYBRO, tlf. 98-243114.

RYSHOLDT LAMBERTSEN, gård-ejer, født d. 12.-6.-1920, søn af Kristine og Jens Jørgen Lambertsen, gift d. 20.-3.-1947 med Asta Olesen, født d. 27.-11.-1915, datter af Johanne Marie og Christian Olesen. Parret har børnene: John, født d. 24.-5.-1949, Jørn,



født d. 22.-8.-1952 og Oluf, født d. 22.-3.-1955.

R.L. har været med i Ålborg Amts Landboforeningsudvalg, han har været med til at oprette Arentsminde Birkelse Landbofaglige Ungdomskreds og har været kredsrepræsentant i Hedeselskabet. Han overtog gården d. 26.-2.-1964 fra Jens Gregersen. Areal 44 ha., heraf tilkøbt 20 ha.

Stuehuset er restaureret i 1912. Avlsbygningerne består af kostald fra 1970, kviestald og maskinhus fra 1976, gammel kostald, som er ombygget til svinestald i 1971, østerhus med kornmagasin og garage, desuden er der gylletank. Gården drives med en kvægproduktion på 37 årskøer, 58 ungdyr og 20 slagtekalve af racen SDM, det er en stambesætning, som ofte har været på dyrskue, desuden er der 1 hest af racen Oldenborger. Planteproduktionens salgsafgrøder er ærter, raps og korn. Der er 2 traktorer, plansilo og varm lufts tørreri. Maskinstation bruges til en del af markarbejdet.

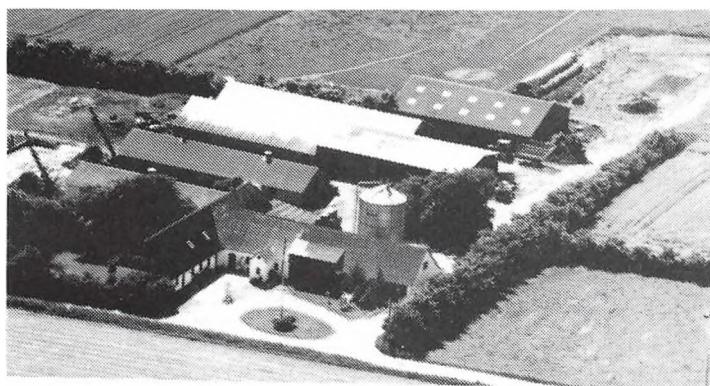

GODRUM 4, "MØLLEGAARDEN",
BRATBJERG GÅRDE, 9460
BROVST, tlf. 98-235099.

SØREN MØLLER MADSEN, gård-ejer, født d. 28.-2.-1931, søn af Anna Katrine og Marius Møller Madsen, gift d. 2.-2.-1958 med Anna Kjær, husmor, født d. 6.-1.-1935, datter af Maren og Jens Kjær. Parret har børnene: Svend, født d. 9.-4.-1960, Asger, født d. 19.-11.-1961 og Marianne, født d. 2.-11.-1967.

S.M.M. har været på Tune Landbrugsskole, været medlem af Kommunalbestyrelsen i Brovst, været formand for Bratbjerg Transformatorforening og er voldgiftsformand i Fjerritslev Retskreds. Han overtog gården d. 22.-1.-1958 fra Niels Sørensen.

Ejendomsskyld 1.800.000. Areal 47 ha., heraf tilkøbt 38 ha., og der er forpagtet 56 ha. Stuehuset er opført i 1934 og gennemrestaureret i 1974. Avlsbygningerne består af kostald fra 1976, kviestald fra 1983, kalvestald fra 1934, slagtesvinestalde fra 1970 og 1976, lade fra 1968, maskinhus fra 1979, desuden er der gylletank og gastæt silo. Gården drives med en kvægproduktion på 47 årskøer, 70 ungdyr og 23 slagtekalve af racen SDM, desuden er der en slagtesvineproduktion på 800 stk. årligt, samt 10 ammekøer af racerne Simmentaler og SDM. Planteproduktionens salgsafgrøder er ærter, raps og korn. Der er 2 traktorer, 1 mejetærsker, plansilo med varm lufts tørreri, halmfyr og anpartar i Tranum Vindmøllelaug. Maskinstation bruges til en del af markarbejdet, der er 1 medhjælper og 1 skoledreng til hjælp. Gården drives sammen med 2 sønner, der ejer gårdene Nr. Skovsgård 45 og Thyvej 23.

HJORTDALVEJ 46, "HØJBO",
BÆKKEN, 9460 BROVST, tlf.
98-235183.

HENNING KRISTENSEN, graver, født d. 17.-5.-1934, søn af Kristiane og Alfred Kristensen, gift d. 18.-11.-1961 med Birthe Andersen, husmor, født d. 18.-10.-1943, datter af Tinne og Gunnar Andersen. Parret har børnene: Birgitte, født d. 11.-12.-1962, Leif, født d. 18.-8.-1964, Bent, født d. 1.-5.-1966 og Tonny, født d. 26.-11.-1973.



H.K. er graver ved Øster Svenstrup Kirke. Han overtog gården d. 3.-11.-1958 fra sine forældre, som købte den d. 26.-5.-1919 for kr. 11.500.

Ejendomsskyld 490.000. Areal 22 ha., heraf 11 ha. skov og hede.

Stuehuset er opført i 1940. Avlsbygningerne består af kostald fra 1952, løsdriftsstald fra 1988, som ejes af sønnen Bent, lade fra 1989 og maskinhus fra 1980. Gårdens be-

sætning er på 10 ammekøer, 5 ungdyr og 8 slagtekalve af racen Hereford, kødkvæget er i fællesskab med sønnen Bent. Der er 2 traktorer, 1 mejetærsker, plansilo, kold lufts tørreri og halmfyr.



HJORTDALVEJ 81, TELLING, 9460 BROVST, tlf. 98-235277. KELD INGEMANN PEDERSEN, gårdejer, født d. 17.-2.-1941, søn af Frida og Martin Pedersen, gift d. 21.-3.-1981 med Hela Elisabeth Lawaetz, lægesekretær, født d. 27.-4.-1951, datter af Anne Liese og Egon Lawaetz. Parret har børnene: Ian Martin, født d. 21.-6.-1974 og Tanya Annette, født d. 29.-7.-1976.

H.E.L. har været i Menighedsrådet ved Lerup Kirke.

K.I.P. overtog gården d. 1.-7.-1979 fra sin far, nuværende ejer er 4. generation. Ejendomsskyld 1.450.000. Areal 22 ha., heraf 8 ha. eng. Derudover er der forpagtet 15 ha. Stuehuset er opført i 1900 og restaureret flere gange. Avlsbygningerne nedbrændte i 1989, der blev genopført kostald og lade, den gamle kostald blev indrettet til svinestald, maskinhuset er fra 1983, desuden er der indendørs køresilo og gylletank. Gården drives med en kvægproduktion på 40 årskøer, 40 ungdyr og 20 slagtekalve af racen SDM. Planteproduktionens salgsafgrøde er hvede. Der er 3 traktorer og træfyr.

HJORTDALVEJ 96, "ØSTER PAARUP", PÅRUP, 9460 BROVST, tlf. 98-217095.

KARL GROTHE CHRISTENSEN, gårdejer, født d. 18.-12.-1936, søn af Jenny Kristella og Jens Peder Christensen, gift d. 6.-6.-1989 med Nanny Kristensen, beskæftigelsesvejleder, født d. 9.-1.-1943, datter af Jenny og Peter Høg Kristensen.

K.G.C. har været i Menighedsrådet ved Lerup Kirke. Han overtog gården d. 1.-7.-1961 fra sine forældre, som købte den i 1922.

Ejendomsskyld 640.000. Areal 21 ha., heraf tilkøbt 9 ha., og der er forpagtet 3 ha. Stuehuset er opført i 1928, gennemrestaureret og tilbygget i 1989. Avlsbygningerne består af kostald, som er ombygget i 1965, maskinhuse fra 1975 og 1986 samt lade fra 1923. Gården drives som alsidigt landbrug med en kvægproduktion på 21 årskøer, 24 ungdyr og 4 slagtekalve, af racerne RDM og Jersey, samt en svineproduktion på 7 årskøer, der produceres ca. 150 slagtesvin årligt. Der er 3 traktorer, 1 mejetærsker, 1 markvandingsanlæg, tårnsilo, varm lufts tørreri og halmfyr. Maskinstation bruges til en del af markarbejdet og der er ansat 1 medhjælper.



HJORTDALVEJ 102, "PÅRUP-GAARD", PÅRUP, 9460 BROVST, tlf. 98-217105.

HANS PEDERSEN, gårdejer, født d. 22.-3.-1947, søn af Margrethe og Karl Pedersen, gift d. 30.-11.-1968 med Gunda Sigsgård, ekspeditrice, født d. 3.-10.-1948, datter af Elisabeth og Martin Sigsgård. Parret har børnene: Palle, født d. 26.-9.-1969, Johnny, født

d. 3.-7.-1972 og Rene, født d. 15.-10.-1975.

H.P. forpagtede gården d. 1.-4.-1974 og købte den d. 1.-1.-1975 fra sine svigerforældre, som købte den i 1949.

Ejendomsskyld 810.000. Areal 26 ha. og der er forpagtet 3,5 ha.

Stuehuset er opført i 1945 og gennemrestaureret flere gange. Avlsbygningerne består af kostald fra 1930, lade fra 1960 og maskinhus fra 1989. Gården drives med en svinproduktion på ca. 500 slagtesvin årligt og desuden er 2 ammekøer, 2 ungdyr og 8 slagtekalve af racerne SDM og Limousine. Planteproduktionens salgsafgrøder er ærter og raps. Der er 2 traktorer, plansilo og gennemløbstørreri med varm luft.

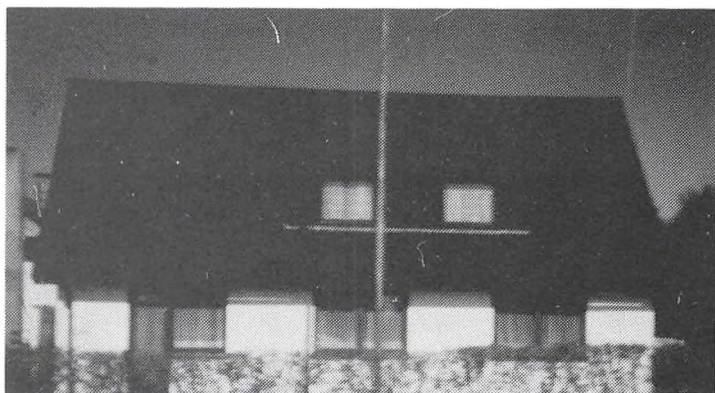

HJORTDALVEJ 108, "PÅRUP MASKINSTATION", PÅRUP, 9460 BROVST, tlf. 98-217103.

POUL KRISTIAN THOMSEN, gårdejer, født d. 28.-3.-1943, søn af Grethe og Kristian Thomsen, gift d. 14.-5.-1966 med Elly Hansen, født d. 19.-6.-1945, datter af Alma og Mikael Hansen. Parret har børnene: Karsten, født d. 28.-7.-1967, Bent, født d. 9.-1.-1970, Dorte, født d. 19.-5.-1971 og Ulla, født d. 11.-1.-1976.

P.K.T. er kirkesanger ved Lerup Kirke og er medlem af Menighedsrådet samt i skolenævnet ved Tranum Skole. Han overtog gården d. 1.-11.-1965 fra Peter Kristensen. Ejendomsskyld 570.000. Areal 14 ha. og der er forpagtet ca. 70 ha.

Stuehuset er opført i 1939 og gennemrestaureret i 1976-78. Avlsbygningerne består af kostald fra 1939, som er ombygget til svinestald i 1975, samt lade fra 1939, som er ombygget til korntørreri. Gården drives som maskinstation, desuden er der en slagtesvinproduktion på ca. 400 stk. årligt. Planteproduktionens salgsafgrøder er kartofler, ærter, raps og korn. Der er 4 traktorer, 1 mejetærsker, rendegraver, roeoptager, kartoffeloptager og alt i moderne landbrugsmaskiner, samt plansilo, kold lufts tørreri og halmfyr. På maskinstationen er ansat 1 traktorfører. Gården drives sammen med Hjortdalvej 112.

HJORTDALVEJ 112, PÅRUP, 9460 BROVST, tlf. 98-217103. POUL KRISTIAN THOMSEN, gårdejer, omtales under Hjortdalvej 108.

P.K.T. overtog gården d. 1.-7.-1989 fra Svend Aage Thomsen, nuværende ejer er 2. generation på gården, som kom i slægtens eje i 1935.

Ejendomsskyld 490.000. Areal 15 ha.

Gårdens bygninger består af stuehus, kostald, 2 hønsehuse, som bruges til maskinhuse, samt lade og 4 maskinhuse fra 1970 og 1979. Gården drives sammen med Hjortdalvej 108.

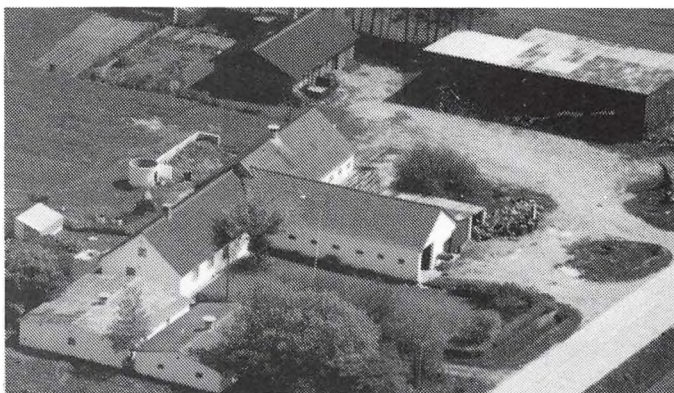

HOLEWASVEJ 10, VILSBÆK, 9460 BROVST, tlf. 98-231293.

CARLO LARSEN, gårdejer, født d. 4.-4.-1938, søn af Marie og Martinus Larsen, gift d. 2.-6.-1962 med Tove Hansen, beskæftigelsesvejleder, født d. 13.-5.-1943, datter af Martha og Magnus Hansen. Parret har børnene: Jan, født d. 21.-10.-1962 og Dan, født d. 5.-9.-1969.

C.L. har været på Tune Landbrugsskole. Han er chauffør ved Brovst Tømmerhandel og er i kredsledelsen for DLG's Vendsyssel-Åbybro afdeling samt er i bestyrelsen for Øland-Attrup Afvandingslaug. Han overtog gården d. 15.-5.-1962 fra Katrine og Josef



Holewa.

Ejendomsskyld 1.420.000. Areal 50 ha., heraf tilkøbt 33 ha.

Holewasvej 10's stuehus er opført i 1936 og gennemrestaureret flere gange. Avlsbygningerne brændte i 1953 og blev genopført med kostald og lade, og desuden er der svinestald fra 1969 og maskinhus fra 1975. Gården drives udelukkende med planteproduktion bestående af ærter, raps, hvede og vinterbyg. Der er 2 trak-

torer, 1 mejetærsker, plansilo, varm lufts tørreri og halmfyr.

HOVEDGADEN 1 A, "SDR. SKOVSGAARD", SKOVSGÅRD, 9460 BROVST, tlf. 98-231548.

WINTHER SØNDERHAVEN, gårdejer, født d. 2.-2.-1930, søn af Anna og Jakob Sønderhaven, gift d. 16.-11.-1963 med Kirsten Smith, født d. 23.-6.-1940, datter af Dagny og Poul Smith. Parret har børnene: Michael, født d. 25.-5.-1965 og

død d. 4.-8.-1986, Merethe, født d. 6.-4.-1968 og Lise, født d. 11.-6.-1972.

W.S. har været på Uldum Landbrugsskole. Han overtog gården d. 1.-11.-1964 fra sin moster Maren Winther Nielsen, den har været i slægtens eje siden 1861. Ejendomsskyld 2.050.000. Areal 49 ha., heraf 8 ha. skov.

Stuehuset er opført omkring 1793, det er opført i bindingsværk. Avlsbygningerne nedbrændte delvis i 1950 og blev genopført i samme stil, der er kostald fra 1929, som er delvis ombygget til spaltstald i 1975, svinestald fra 1968, lade fra 1930 og maskinhus fra 1965, desuden er der en fodermesterbolig, som er beliggende Skovbakken 3. Gården drives som alsidigt landbrug med en kvægproduktion på 47 årskøer, 45 ungdyr og 23 slagtekalve af racen SDM, samt en svineproduktion på 30 årssøer og der produceres ca. 550 slagtesvin årligt, desuden er der 3 heste. Der er 3 traktorer, 1 markvandingsanlæg, kornsilo, varm lufts tørreri samt anparter i Attrup Vindmøllelaug og der anvendes staldvarme til opvarmning af stuehuset. Maskinstation bruges til en del af markarbejdet, der er ansat 1 medhjælper og 1 skoledreng til hjælp.



HOVENGEN 18, ØLAND, 9460 BROVST, tlf. 98-238798.

ANTON DAM ANDERSEN, gård-ejer, født d. 23.-8.-1955, søn af Gerda og Ejner Andersen, gift d. 24.-5.-1980 med Bodil Sørensen, sygehjælper, født d. 19.-8.-1958, datter af Gudrun og Svend Sørensen. Parret har børnene: Ditte, født d. 11.-12.-1980, Søren, født d. 19.-9.-1984 og Kirsten, født d. 18.-2.-1988.

A.D.A. har været på Lundbæk Landbrugsskole 2 gange. Han overtog gården d. 1.-11.-1979 fra Ulf Nielsen.

Ejendomsskyld 1.850.000. Areal 38,5 ha., heraf tilkøbt 15 ha., og der er forpagtet 3 ha.

Stuehuset er opført i 1951 og gennemrestaureret. Avlsbygningerne består af kostald fra 1978, kalvestald fra 1986, lade fra 1978 og der er gylletank og 2 udendørs køresiloer. Gården drives med en kvægproduktion på 50 årskøer, 60 ungdyr og 25 slagtekalve af racen SDM, desuden er der 3 heste. Der er 3 traktorer og tårnsilo med varm lufts tørreri. Maskinstation bruges til en del af markarbejdet.



HOVENGEN 21, HOVENGEN, 9460 BROVST, tlf. 98-238142. MARTIN ERLING ANDERSEN, gårdejer, født d. 18.-8.-1931, søn af Agnes Andersen, gift d. 14.-3.-1954 med Signe Kjærsgaard, rengøringsassistent, født d. 20.-10.-1934, datter af Karen og Vilhelm Kjærsgaard. Parret har børnene: Ellen, født d. 24.-10.-1955, Leif, født d. 3.-10.-1956, Lisbeth, født d. 19.-5.-1960 og Bodil, født d. 10.-12.-1962.

M.E.A. er kasserer for Ulvedybet Pumpelaug. Han overtog gården d. 1.-4.-1957 fra Staten, da gården blev opført som statshusmandsbrug.

Ejendomsskyld 850.000. Areal 23 ha., heraf tilkøbt 12 ha.

Stuehuset er opført i 1957, gennemrestaureret og tilbygget flere gange. Avlsbygningerne består af kostald fra 1957, som er ombygget til grise i 1987, lade fra 1957 og maskinhuse fra 1962 og 1975, desuden er der en svinestald. Gården drives med en svineproduktion på 14 årssøer og der produceres ca. 200 slagtesvin årligt. Planteproduktionens salgsafgrøder er ærter, raps og korn. Der er 2 traktorer, plansilo, tårnsilo og varm lufts tørreri. Maskinstation bruges til en del af markarbejdet. Gården drives sammen med Selbjergvej 3, Øland.

HOVENGEN 31, "ENNGAARDEN", ØLAND, 9460 BROVST, tlf. 98-238672.

HANS JØRGEN THORSEN, landmand, født d. 20.-4.-1945, søn af Ejvine Kathrine og Arent Henry Thorsen, gift d. 18.-7.-1970 med Britta Bentsen, slagteriarbejder, født d. 29.-4.-1950, datter af Else Kirstine og Christian Richard Bentsen. Parret har børnene: Kjeld, født d. 20.-7.-1972, Ian, født d. 21.-8.-1974 og Pia, født d. 2.-11.-1977.



H.J.T. er produktionsmedarbejder ved Eventyr Is og har været domsmand i Fjerritslev Ret. Han overtog gården d. 1.-5.-1977 fra Jørgen Poulsen.

Ejendomsskyld 1.200.000. Areal 21 ha., som er bortforpagtet.

Stuehuset er opført i 1962 og gennemrestaureret. Avlsbygningerne består af svinestald fra 1980, garage, hønsehus og svinestald fra 1978, lade og fyrrum til halmfyr fra 1980. Gårdens besætning er 2 årssøer, der sælges ca. 40 smågrise, desuden er der 1 slagtekalv af racen SDM, samt 1 får og 2 lam. På gården er der plansilo, kold lufts tørreri, halmfyr og anparter i Danser Holme Møllelaug.

JAGTHOLMVEJ 5, KOKKEDAL MARK, 9460 BROVST, tlf. 98-232597.

ANTON MØLLER POULSEN, gårdejer, omtales under Kokkedalsvej 7.

A.M.P. overtog gården d. 1.-7.-1989 fra sin far, Ole P. Poulsen, som købte den i 1968. Ejendomsskyld 350.000. Areal 13 ha.

Stuehuset er opført i 1927. Avlsbygningerne består af kostald og lade fra 1927. Gården drives sammen med Kokkedalsvej 7.

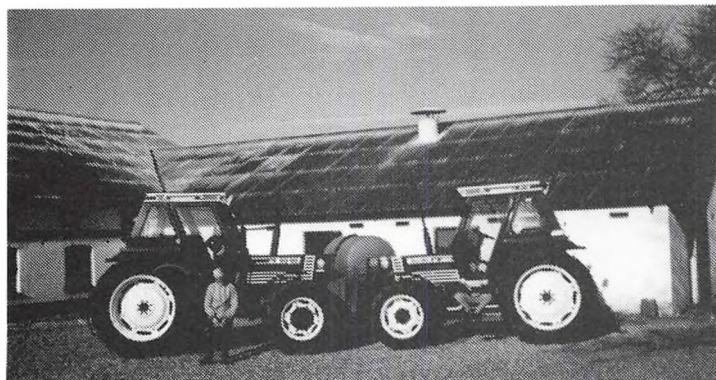

JANUMVEJ 106, "JANUM ØSTERGAARD", JANUM, 9460 BROVST, tlf. 98-235251.

GUNNAR SØRENSEN, bonde, født d. 3.-10.-1946, søn af Anna og Eli Sørensen, gift d. 3.-10.-1970 med Lisbeth Geertsen, defektrice, født d. 7.-10.-1950, datter af Anna og Henry Geertsen. Parret har børnene: Annette, født d. 7.-11.-1970, Jess, født d. 9.-6.-1974 og Axel, født d. 31.-5.-1979.

G.S. har været på Vejlbj Landbrugsskole og været i skolenævnet ved Skovsgård Skolen, han er i repræsentantskabet for MD-Food. Han overtog gården d. 1.-10.-1972 fra Bent Andersen.

Ejendomsskyld 2.040.000, den tilkøbte skov er ikke vurderet. Areal 89 ha., heraf tilkøbt 58 ha., der er 13 ha. skov.

Stuehuset er opført i 1975. Avlsbygningerne består af kostald fra 1936, som er restaureret i 1969 og tilbygget ungdyrstald i 1974, lade fra 1973 og maskinhus fra 1976, som er tilbygget i 1988. Gården drives med en kvægproduktion på 40 årskøer, 60 ungdyr og 20 slagtekalve af racen DRK. Planteproduktionens salgsafgrøder er fremavlsærter, raps, frøgræs, brødhvede og fremavlsbyg. Der er 2 traktorer, 1 mejetærsker, plansilo, varm og kold lufts tørreri samt træfyr. Der drives lidt maskinstation fra ejendommen.

JANUMVEJ 114, JANUM, 9460 BROVST, tlf. 98-235297.

HENNING THORKILD LANGGAARD, gårdejer, født d. 7.-7.-1946, søn af Stinne og Alfred Langgaard, gift d. 29.-8.-1970 med Jytte Nielsen, født d. 2.-5.-1950, datter af Ninna og Alfred Nielsen. Parret har børnene: Britta, født d. 18.-3.-1973, Karin, født d. 17.-3.-1976, Mette, født d. 26.-4.-1978, Michael, født d. 25.-7.-1983 og Tina, født d. 30.-12.-1986.

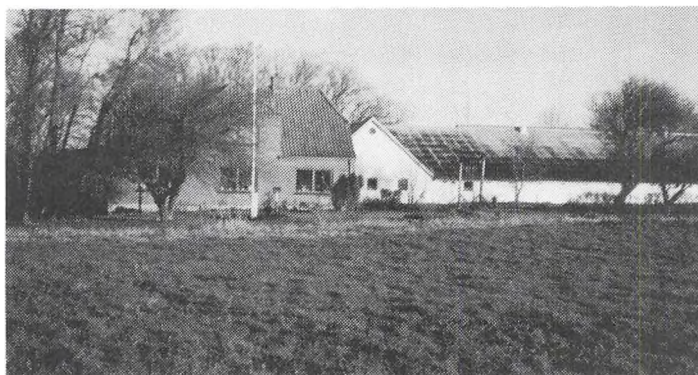

H.T.L. har været på Grindsted Landbrugsskole, han er i skolebestyrelsen for Skovsgård Skolen og medlem af Menighedsrådet ved Øster Svenstrup Kirke. Han overtog gården d. 1.-9.-1970 fra sin far, som købte den i 1955.

Ejendomsskyld 1.650.000. Areal 50,4 ha., heraf tilkøbt 30 ha., der er 5,5 ha. skov. Derudover er der forpagtet 5 ha.

Stuehuset er opført i 1939 og senere gennemrestaureret. Avlsbygningerne består af kvægstald, som er tilbygget i 1973, lade, som er tilbygget i 1973, desuden er der maskinhus og 2 gylletanke. Gården drives med en kvægproduktion på 40 årskøer, 50 ungdyr og 50 slagtekalve af racerne RDM og SDM, desuden er der 2 ammekøer, 1 ungdyr og 1 slagtekalv af racen Hereford. Planteproduktionens salgsafgrøder er raps og korn. Der er 2 traktorer og plansilo. Maskinstation bruges til en del af markarbejdet og der benyttes husbondafløser.

JARMSTED BYVEJ 6, "JARMSTEDGAARD", JARMSTED, 9460 BROVST, tlf. 98-235160.

AAGE DISSING, forstander, født d. 8.-3.-1940, søn af Ester og Gunnar Andersen, gift d. 11.-9.-1965 med Inge Lis Kolding Olsen, lærer, født d. 26.-8.-1944, datter af Agnete og Niels Christian Kolding Olsen. Parret har børnene: Sten, født d. 10.-3.-1966 og Bo, født d. 14.-5.-1969.

I.L.K.O. har været i bestyrelsen for Landsforeningen Økologisk Jordbrug.

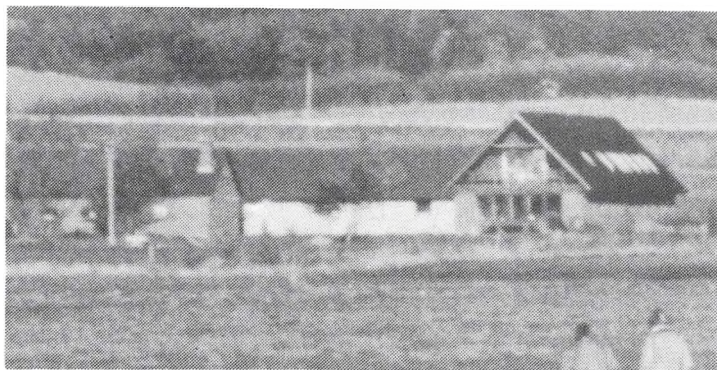

Aage Dissing er forstander på Den økologiske Jordbrugsskole i Åbybro, han har været på Korinth Landbrugsskole og er uddannet agronom på Landbohøjskolen, han er i bestyrelsen for Dansk Natur Mælk og i bestyrelsen for Østre Han Herreders husmandskreds. Han overtog gården i oktober 1977.

Ejendomsskyld 1.940.000. Areal 43 ha., heraf tilkøbt 10 ha.

Stuehuset er opført i 1976/77 og

ombygget i 1980. Avlsbygningerne består af kostald fra 1978, 15 kalvehytter, værksted, kostald fra 1989, roerum og malke­rum fra 1978-1989, lade, som delvis er ombygget til ungdyr i 1990, samt maskinhus og halmlade fra 1976, desuden er der gylletank. Gården drives med en kvægproduktion på 35 årskøer 40 ungdyr af racen Jersey, desuden er der 12 moderfår, 1 vædder + lam samt 1 hest. Der drives økologisk landbrug på gården og salg­safgrøderne er hvede og rug. På gården er der 3 traktorer, plansilo, kold lufts tørreri, træfy­r og anparter i Jarmsted Møllelaug. Maskinstation bruges til en del af markarbejdet og der er ansat 2 elever.

JÆGERUMVEJ 21, JÆGERUM, 9460 BROVST, tlf. 98-238437.

KNUD PILGAARD, gårdejer, omtales under Thistedvej 97.

K.P. overtog gården i august 1982 fra Brovst Sparekasse.

Ejendomsskyld 870.000. Areal 42 ha., heraf tilkøbt 12 ha.

Gårdens bygningerne består af stuehus, kostald, svinestald, lade og maskinhus. Der er plansilo og varm lufts tørreri. Gården drives sammen med Thistedvej 97.

JØRGEN IVERSENS VEJ 3, "SANDGAARDEN", EJSTRUP, 9460 BROVST, tlf. 98-235559.

JENS EVALD NIELSEN, forpagter, født d. 1.-5.-1957, søn af Anna Herdis og Jens Egon Nielsen, bor sammen med Gunna Sørensen, født d. 25.-9.-1965, datter af Gunhild og Knud Sørensen. Parret har sønnen Thomas, født d. 21.-9.-1981.

J.E.N. har i 11 år været ansat ved brøndborefirmaet Jørgen Kramer. Han overtog forpagtningen d. 1.-4.-1989 fra Staten, som er ejer af gården.

Areal 72 ha. og der er forpagtet 80,5 ha.

Gårdens bygninger består af stuehus, kostald, svinestald, som er ombygget til kostald, lade og 2 maskinhuse. Gården drives med en besætning på 42 ammekøer, 25 ungdyr og 35 slagtekalve af blandet race, desuden er der 2 heste. Planteproduktionens salg­safgrøder er raps og rug. Der er 3 traktorer og halmfy­r.

KANALVEJ 22, VILSBÆK, 9460 BROVST, tlf. 98-232482.

CHRISTIAN NIELSEN, gård­ejer, født d. 24.-4.-1948, søn af Helga og Niels Christian Nielsen, gift d. 12.-11.-77 med Jenny Krogholm Pedersen, pædagog, født d. 6.-7.-1953, datter af Kri­sta og Niels Jensen Peder­sen. Parret har børnene: Anna Katrine, født d. 11.-5.-1978 og Jacob, født d. 5.-12.-1979.

C.N. overtog gården d. 15.-10.-1976 fra Holger Christensen.

Ejendomsskyld 1.330.000. Areal 40 ha., heraf tilkøbt 13 ha., og der er forpagtet 5 ha. Stuehuset er opført i 1983. Avlsbygningerne består af kostald fra 1934, som er ombyg-

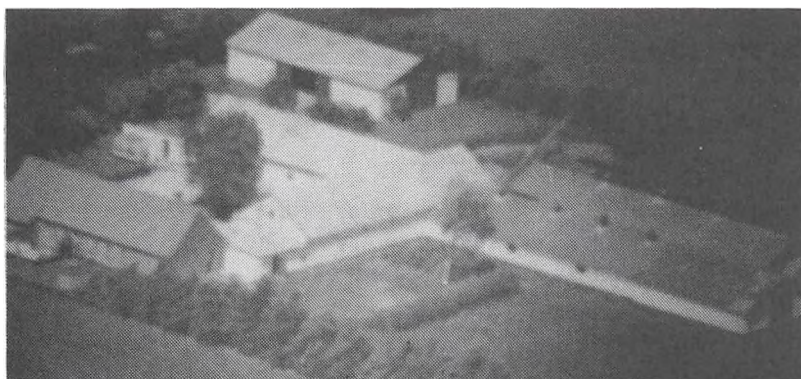

get til goldsostald i 1977, farestald fra 1977, slagtesvinestald fra 1978, garage fra 1982, halmlade fra 1980, maskinhus fra 1979 og desuden er der gylletank. Gården drives med en svineproduktion på 40 årssøer, der produceres ca. 1.000 slagtesvin årligt. Planteproduktionens salgsafgrøde er raps. Der er 2 traktorer, 1 mejetærsker, plansilo og kold lufts tørreri. Maskinstation bruges til en del af markarbejdet.



KANALVEJ 34, VILSBÆK, 9460 BROVST, tlf. 98-233497.

OLE IVERSEN NIELSEN, gårdejer, født d. 10.-3.-1958, søn af Stinne og Anders Iversen Nielsen, gift d. 1.-11.-1980 med Anette Ry Jensen, assistent, født d. 31.-5.-1958, datter af Esther og Poul Jensen.

O.I.N. har været på Lundbæk Landbrugsskole. Han overtog gården d. 15.-4.-1981 fra Sigrid Pedersen.

Ejendomsskyld 1.610.000. Areal 44 ha. og der er forpagtet 3 ha.

Stuehuset er opført omkring 1918 og restaureret flere gange. Avlsbygningerne består af kostald fra 1989, lade fra 1977, som er tilbygget i 1984, maskinhus fra 1984 og der er inden- og udendørs køresiloer samt gylletank. Gården drives med en kvægproduktion på 35 årskøer og 40 ungdyr af racen Jersey. Planteproduktionens salgsafgrøder er ærter, raps og korn. Der er 2 traktorer, 1 mejetærsker, tårnsilo og varm lufts tørreri. Maskinstation bruges til en del af markarbejdet.

KLAUSHOLMVEJ 13, "NØRHOLM", ØLAND, 9460 BROVST, tlf. 98-236023.

HILBERT LUNDE JENSEN, gård-ejer, født d. 29.-6.-1932, søn af Kristine "Dinne" og Ingvard Marius Jensen, gift d. 10.-11.-1957 med Henny Marie Nielsen, født d. 10.-11.-1935, datter af Dorte-thea Marie og Lars Peter Nielsen. Parret har børnene: Bente, født d. 26.-2.-1958, Peter, født d. 30.-12.-1960 og Hanne, født d. 27.-11.-1965.



H.L.J. er i repræsentantskabet for MD-Food og i bestyrelsen for Mejeriselskabet Nord, Øland og Brovst. Han overtog gården d. 1.-4.-1958, da den blev opført som statushusmandsbrug. Gården drives i dag som I/S af far og søn, sidstnævnte købte halvpart i gården d. 1.-1.-1990.

Ejendomsskyld 1.000.000. Areal 38 ha., heraf tilkøbt 26 ha., og der er forpagtet 10 ha. Stuehuset er opført i 1958, gennemrestaureret og tilbygget i 1984. Avlsbygningerne består af kostald fra 1958, som er om- og tilbygget i 1967, svinestald, som er ombygget til kostald i 1974, kviestald fra 1978, maskinhus, som er ombygget til kornlager i 1971, staklade fra 1976, nyt maskinhus fra 1971, roe- og foderhus fra 1990, desuden er der 3 udendørs køresiloer. Gården drives med en kvægproduktion på 40 årskøer, 50 ungdyr og 30 slagtekalve af racen SDM. Planteproduktionens salgsafgrøder er hvede, raps, ærter og byg. Der er 4 traktorer, 1 mejetærsker, skårlægger, plansilo, varm lufts tørreri og der anvendes staldvarme til opvarmning af stuehuset. På gården er ansat 1 medhjælper.

KLAUSHOLMVEJ 15, HVOLGÅRDS MARK, 9460 BROVST, tlf. 98-236101.

HOLGER MORTENSEN, gårdejer, født d. 11.-8.-1927, søn af Marthine og Lars Christian Mortensen, gift d. 28.-9.-1957 med Maria Thomsen, kontorassistent, født d. 2.-5.-1935, datter af Helga og Harald Thomsen. Parret har børnene: Lissi, født d.

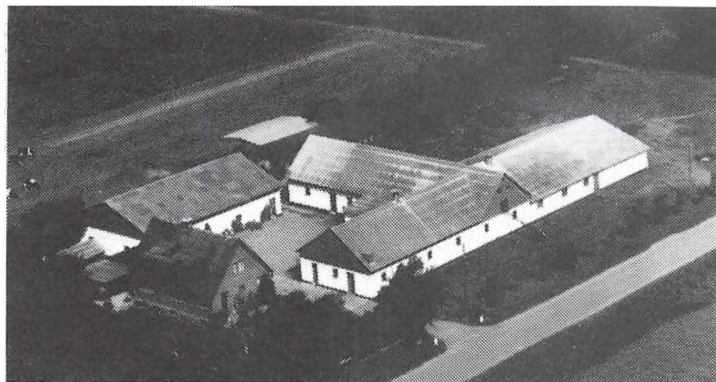

8.-5.-1958, Leif, født d. 19.-11.-1960 og Lene, født d. 4.-11.-1964. Holger Mortensen overtog gården d. 1.-4.-1957, da den blev opført som stathusmandsbrug på 12,5 ha.

Ejendomsskyld 1.100.000. Areal 38 ha., heraf tilkøbt 26 ha., der er 6,9 ha. strandeng.

Stuehuset er opført i 1957, gennemrestaureret og tilbygget i 1981. Avlsbygningerne består af kostald fra 1957, som er tilbyg-

get i 1976, lade fra 1957, som er tilbygget i 1967, samt maskinhus fra 1974. Gården drives med en kvægproduktion på 25 årskøer, 8 ungdyr og 14 slagtekalve af racen SDM, desuden er der 6 ammekøer, 20 ungdyr og 5 slagtekalve af racerne SDM og Limousine samt 1 tyr af racen Limousine. Planteproduktionens salgsafgrøde er korn. Der er 3 traktorer, tårnsilo og varm lufts tørreri. Maskinstation bruges til en del af markarbejdet.

KLAUSHOLMVEJ 49, "SKOVLUND", 9460 BROVST, tlf. 98-238119.

OLUF HEDEGAARD, gårdejer, født d. 9.-3.-1930, søn af Ebba og Lars Hedegaard, gift d. 1.-10.-1954 med Henny Larsen, født d. 1.-10.-1931, datter af Emma og Markmann Larsen. Parret har børnene: Lars, født d. 14.-9.-1956 og Bente, født d. 27.-12.-1959. O.H. har været på Åbybro Høj- og Landbrugsskole og har været i husdyrbrugsudvalget i Ålborg Amts Landboforening. Han overtog gården d. 1.-3.-1955 fra Poul Eriksen. Areal 35 ha., heraf tilkøbt 22 ha., og der er forpagtet 11 ha.

Stuehuset er opført i 1949, gennemrestaureret og tilbygget i 1977. Avlsbygningerne består af kostald fra 1949, som er tilbygget i 1977, ungdyrstald og kalvestald, som er restaureret i 1963, lader fra 1949 og 1977 samt maskinhus fra 1965, desuden er der inden- og udendørs køresiloer. Gården drives med en kvægproduktion på 60 årskøer, 50 ungdyr og 30 slagtekalve, af racen Jersey, samt 1 hest. Planteproduktionens salgsafgrøde er ærter. Der er 3 traktorer, 1 markvandingsanlæg, plansilo og varm lufts tørreri. Maskinstation bruges til en del af markarbejdet og derudover er der ansat 1 fodermester og 1 medhjælper.

KLAUSHOLMVEJ 65, KLAUSHOLMSMARK, 9460 BROVST, tlf. 98-238670.

LARS ANDERSEN, gårdejer, født d. 17.-9.-1955, søn af Ester og Sigurd Andersen.

L.A. overtog gården d. 1.-7.-1988 fra sine forældre, som købte den i 1965. S.A. har i en årrække været i kredsbestyrelsen og i forretningsudvalget samt formand for planteavlsudvalget i Øster Han Herreders Husmandsforening.

Ejendomsskyld 560.000. Areal 18,4 ha. og der er tilkøbt 7 ha. ved jordfordeling. Stuehuset er opført i 1949. Avlsbygningerne består af kostald fra 1949, som er ombygget til svinestald i 1978, hønsehus og lade fra 1979, desuden er der et maskinhus. Gårdens besætning er på 6 årssøer, der produceres ca. 300 slagtesvin årligt. Planteproduktionens salgsafgrøde er raps. Der er 2 traktorer, 1 mejetærsker, plansilo og varm lufts tørreri.



KLITHUSEVEJ 26, "KLITHUSE MØLLE", KLITHUSE, 9460 BROVST, tlf. 98-235296. MOGENS PETER CHRISTENSEN, gårdejer, født d. 15.-3.-1928, søn af Otilie Christiansen, gift d. 20.-7.-1954 med Elene Tove Kristensen, født d. 9.-8.-1934, datter af



Klara og Ole Kristensen. Parret har sønnen Ole Peter, født d. 16.-12.-1956.

Mogens P. Christensen har været i bestyrelsen for Husmandsforeningen, været i bestyrelsen for Mejeriet og i Brovst kommunes læplantningsudvalg. Han overtog gården i 1957 fra Anine og Otilie Christiansen, nuværende ejer er 5. generation på gården, som har været i slægtens eje fra omkring 1850. I gamle dage var der møl-

leri på gården, møllen blev taget ned i 1934 og mølleriet ophørte omkring 1930.

Ejendomsskyld 650.000. Areal 22 ha., heraf tilkøbt 6 ha., der er byttet jord flere gange. Derudover er der forpagtet 30 ha.

Stuehuset er opført i 1907 og gennemrestaureret flere gange, senest i 1986. Avlsbygningerne består af kostald fra 1945, lade fra 1954 og maskinhus fra 1977. Gården drives udelukkende med planteproduktion bestående af raps, korn og græs til Shell Farm. Der er 3 traktorer, 1 mejetærsker, tårnsilo, gennemløbstørreri med varm luft og anparter i Tranum Vindmøllelaug.

M.P.C. driver desuden 6 ejendomme.

KLITHUSEVEJ 44, "LØTHS KYLLINGEFARM", TRANUM, 9460 BROVST, tlf. 98-235142.

JAN MØLLER MADSEN, bestyrer, født d. 25.-10.-1968, søn af Nanny og Knud Møller Madsen, bor sammen med Lis Thomsen, dyrepasser, født d. 31.-3.-1968, datter af Tove og Knud Thomsen.

J.M.M. er uddannet landbrugs- og maskinmekaniker. Han overtog forpagtningen d. 8.-8.-1990 fra Jens Aage Hansen. Gården ejes af Keld og Peter Løth, som ejer Skovsgård Fjerkræslagteri.

Areal 75 ha., heraf 22 ha. skov.

Gårdens bygningerne består af stuehus, hestestald, 3 kyllingehuse, lade og maskinhus. Gården producerer 650.000 kyllinger årligt. Planteproduktionens salgsafgrøde er græs, som sælges til Shell Farm. Der er 3 traktorer. Maskinstation bruges til en del af markarbejdet og der er ansat 1 medhjælper samt 1 skoledreng til hjælp hver weekend. Desuden ejes kyllingefarm i Klim Fjordholme.

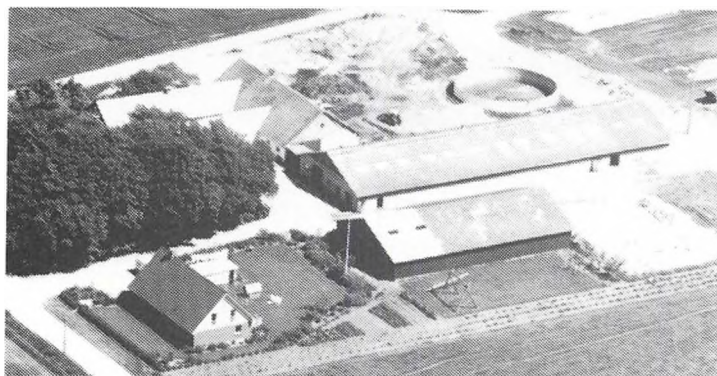
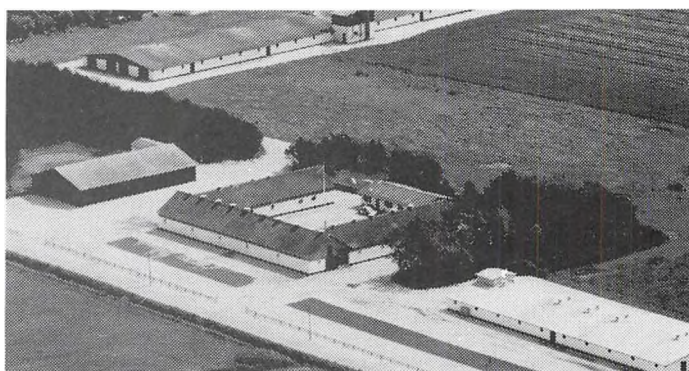

KNUDEGÅRDSVEJ 8, "VESTER KÆRGAARD", BROVST KÆR, 9460 BROVST, tlf. 98-232521. POUL DAHLGAARD, gårdejer, født d. 7.-3.-1953, søn af Ingrid og Thomas Dahlgaard, gift d. 17.-7.-1982 med Jette Hollensen, født d. 2.-4.-1959, datter af Ellen og Thomas Hollensen. Parret har børnene: Merete, født d. 14.-7.-1980, Morten, født d. 1.-5.-1982, Martin, født d. 21.-9.-1983 og Mikael, født d. 30.-12.-1987.

P.D. har været på Lundbæk Landbrugsskole. Han overtog gården i december 1976 fra Aage Jensen.

Ejendomsskyld 2.500.000. Areal 75 ha., heraf tilkøbt 40 ha. fra en naboejendom, hvor bygningerne blev frasolgt, og der er forpagtet 55 ha.

Stuehuset er opført i 1984, det gamle er fra omkring 1917. Avlsbygningerne består af kostald fra 1917, som er ombygget til kalve- og goldstald i 1975, ny kostald fra 1975, lade fra 1954, maskinhus fra 1976, som er tilbygget i 1989, desuden er der gylletank. Gården drives med en kvægproduktion på 73 årskøer, 100 ungdyr og 40 slagtekalve af racen SDM, samt 2 ponyer. Planteproduktionens salgsafgrøder er ærter, raps og korn. Der er 4 traktorer, 1 mejetærsker, 1 rendegraver og alt i moderne landbrugsmaskiner. Der drives maskinstation fra gården og der er ansat 1 fodermester og 2 medhjælpere.

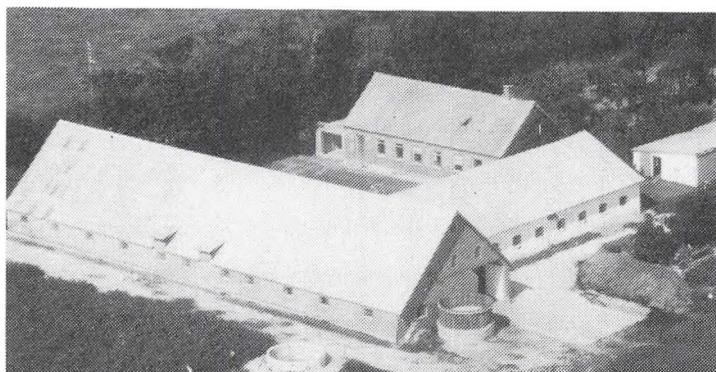

KNUDEGÅRDSVEJ 12, "BISPEGAARDEN", BROVST KÆR, 9460 BROVST, tlf. 98-233382.

GERT NØRMØLLE JENSEN, lærer, født d. 5.-2.-1947, søn af Mary og Lars Thomsen Jensen, gift d. 12.-7.-1975 med Ellen Kathrine Sørensen, lærer, født d. 13.-6.-1953, datter af Kirstine og Oscar Sørensen. Parret har børnene: Anne Louise, født d. 25.-2.-1981 og Anders, født d. 8.-10.-1990.

G.N.J. overtog halvdelen af gården d. 1.-7.-1977 fra sine svigerforældre. Gården drives i dag som I/S mellem Oskar Sørensen samt datteren og svigersønnen, nuværende ejer er 3. generation på gården, som kom i slægtens eje i 1910.

Ejendomsskyld 920.000. Areal 23 ha.

Stuehuset er opført i 1904 og restaureret flere gange. Avlsbygningerne består af kostald, 3 2-rækket minkhaller samt en lade fra 1920. Gården drives som minkfarm med en bestand på 200 avlstæver. Der er 2 traktorer.

KNUDEGÅRDSVEJ 26, "KJÆRGAARD", BROVST KÆR, 9460 BROVST, tlf. 98-231927.

PETER "PER" NØRGAARD NIELSEN, gårdejer, født d. 29.-9.-1941, søn af Laura og Sigvard Nielsen, gift d. 25.-6.-1967 med Rita Marie Larsen, født d. 21.-3.-1948, datter af Kamma og Marinus Larsen. Parret har børnene: Tina, født d. 21.-11.-1967 og Per, født d. 4.-11.-1971.

P.N.N. overtog gården d. 5.-4.-1965.

Ejendomsskyld 1.000.000. Areal 27,5 ha.

Stuehuset er opført i 1906 og gennemrestaureret flere gange. Avlsbygningerne består af kostald fra omkring 1900, som er ombygget til forretning og udstilling i 1980, kyllingehus fra 1969, som er ombygget til halmhus og halmlager, lade og maskinhus fra 1976. Gården drives udelukkende med planteproduktion bestående af ærter, raps og korn. Der er 1 traktor, 1 mejetærsker og halmfyr.

Der er en antikhandel på gården og P.N.N. køber og sælger møbler over hele Jylland.

KNUDEGÅRDSVEJ 30, "KNUDEGAARD", BROVST KÆR, 9460 BROVST, tlf. 98-231189.

KARL JØRGEN MADSEN, gårdejer, født d. 4.-2.-1947, søn af Erna og Jakob Madsen. K.J.M. har været på Bygholm Landbrugsskole. Han overtog gården d. 25.-5.-1972 fra sine forældre, som købte den i 1938.

Ejendomsskyld 2.180.000. Areal 61 ha., heraf tilkøbt 21 ha. og der er frasolgt 13 ha. Stuehuset er opført i 1884. Avlsbygningerne består af kostald fra 1906, som er



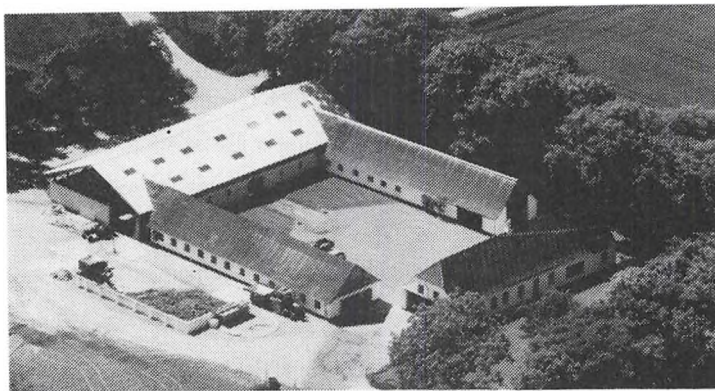

ombygget i 1973, lade fra 1989/90 og maskinhus fra 1906, som er restaureret i 1975.

"Knudegaard" drives med en kvægproduktion på ca. 45 årskøer af racen SDM. Planteproduktionens salgsafgrøder er ærter, frøgræs, kommen, korn og raps. Der er 3 traktorer, plansilo og varm lufts tørreri. Maskinstation bruges til en del af markarbejdet og desuden er der ansat 1 medhjælper og 1 skoledreng.

KOKKEDALSVEJ 2, "VESTERGAARD", TORSLEV, 9460 BROVST, tlf. 98-231458.

THORVALD GRISHAUGE LUNDGAARD, gårdejer, født d. 22.-2.-1925, søn af Mariane og Niels Lundgaard, gift d. 28.-2.-1953 med Esther Hansen, født d. 21.-12.-1926, datter af Marie og Lars Hansen. Parret har børnene: Lars, født d. 18.-3.-1954, Niels, født d. 18.-9.-1957 og Anne-Marie, født d. 10.-11.-1970.

E.H. døde d. 11.-6.-1984.

T.G.L. overtog gården d. 1.-1.-1953 fra sine forældre, sønnen Lars købte halvpart i gården d. 1.-1.-1985, de nuværende ejere er 3. og 4. generation. L.G.L. har været på Lundbæk Landbrugsskole 2 gange og han er i repræsentantskabet for Ålborg Amts Landboforening.

Ejendomsskyld 1.330.000. Areal 50 ha., heraf tilkøbt ialt 23 ha., der er 1,5 ha. skov. Derudover er der forpagtet 13 ha.

Stuehuset er opført i 1890 og restaureret flere gange. Avlsbygningerne består af kostald fra 1954, svinetald, som er ombygget til ungdyrstald i 1982, fyrrum fra 1981, lade fra 1891, maskinhus fra 1984, foderhus fra 1974, desuden er der gylletank. Gården drives med en kvægproduktion på 44 årskøer, 55 ungdyr og 22 slagtekalve af racen SDM. Planteproduktionens salgsafgrøder er ærter, raps og korn. Der er 3 traktorer, 1 mejetærsker, plansilo, varm og kold lufts tørreri, halmfyr samt anparter i Attrup Vindmølleluag. Gården er gylleleverandør til Skovsgård Energiselskab. Maskinstation bruges til en del af markarbejdet.

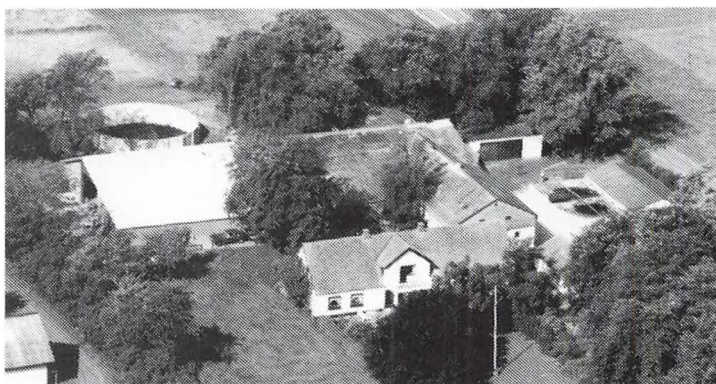

KOKKEDALSVEJ 4, TORSLEV, 9460 BROVST, tlf. 98-233137.

POUL ERIK LUNDTOFT, gård-ejer, født d. 13.-1.-1948, søn af Karen og Carl Lundtoft, gift d. 29.-7.-1978 med Anne Lisbeth Borregaard, lærer, født d. 11.-3.-1951, datter af Agnes og Christian Borregaard. Parret har børnene: Carsten, født d. 28.-6.-1980, Birgitte, født d. 1.-11.-1983 og Christian, født d. 27.-12.-1986.

A.L.B. er medlem af Torslev Menighedsråd.

P.E.L. har været på Haslev Landbrugsskole, han er i regnskabsudvalget i Han Herreds Landbo- og Husmandskreds og har været i mejeribestyrelsen. Han overtog gården d. 1.-10.-1972 fra sine forældre, nuværende ejer er 3. generation på gården, som kom i

slægtens eje i 1917. Ejendomsskyld 1.800.000. Areal 50 ha., heraf tilkøbt 34 ha., og der er forpagtet 11 ha.

Stuehuset er opført i 1889 og gennemrestaureret. Alle udhusene nedbrændte i 1953, de blev genopført med kostald og lade, desuden er der ungdyrstald fra 1975, maskinhus fra 1988 og foderhus fra 1981. Gården drives med en kvægproduktion på 60 årskøer og 70 ungdyr af racen SDM. Planteproduktionens salgsafgrøder er ærter, raps og maltbyg. Der er 4 traktorer, 1 mejetærsker, 1 markvandingsanlæg, plansilo, varm lufts tørreri, halmfyr og anparter i Attrup Vindmøllelaug. Maskinstation bruges til en del af markarbejdet og der er i perioder medhjælp, desuden er der en skoledreng til hjælp. Gården er gylleleverandør til Torslev Energiselskab.



KOKKEDALSVEJ 7, "ELMDAL",
TORSLEV, 9460 BROVST, tlf.
98-232597.

ANTON MØLLER POULSEN,
gårdejer, født d. 10.-11.-1943,
søn af Gertrud og Ole P. Poul-
sen, gift d. 5.-7.-1977 med Ragn-
hild Vestergaard, økonoma, født
d. 7.-8.-1939, datter af Helga og
Martin Vestergaard. Parret har
børnene: Peter, født d. 17.-2.-
1959, tvillingerne Karen og Lis-
beth, født d. 15.-4.- 1960, Mar-

tin, født d. 16.-1.-1962, og Ole, født d. 1.-10.-1978.

A.M.P. har været på Haslev Landbrugsskole. Han overtog gården d. 1.-1.-1977 fra sine forældre, nuværende ejer er 3. generation på gården, som kom i slægtens eje i 1896. Ejendomsskyld 1.520.000. Areal 55 ha., heraf tilkøbt 24 ha., der er 9 ha. eng. Stuehuset er opført i 1904 og restaureret flere gange. Avlsbygningerne består af kostald fra 1927, som er moderniseret i perioden 1958-76, kviestald fra 1948, som er restaureret i 1978, staklade fra 1989, lade fra 1949 og maskinhus fra 1972. Gården drives med en kvægproduktion på 30 årskøer, 40 ungdyr og 16 slagtekalve af racen SDM. Planteproduktionens salgsafgrøder er raps og maltbyg. Der er 4 traktorer, 1 mejetærsker, halmfyr og anparter i Torslev Vindmøllelaug. Maskinstation bruges til en del af markarbejdet.

A.M.P. ejer og driver desuden Jagtholmvej 5.

KOKKEDALSVEJ 50, "MARK-
GAARDEN", ATTRUP, 9460
BROVST, tlf. 98-230082.

JØRGEN OLESEN, gårdejer,
født d. 18.-7.-1944, søn af Jo-
hanne og Christian Olesen, gift
d. 25.-7.-1966 med Ruth Elin
Pedersen, husmor, født d. 19.-11.-
1944, datter af Henny og Oluf
Pedersen. Parret har børnene:
Jette, født d. 12.-5.-1967, Claus,
født d. 11.-3.-1970, Anette, født
d. 9.-6.-1976 og Gitte, født d. 19.-11.-1984.



J.O. er ansat på Rabami A/S i Fjerritslev. Han overtog gården d. 1.-11.-1965 fra sine forældre, nuværende ejer er 3. generation på gården, som kom i slægtens eje i 1900. Ejendomsskyld 980.000. Areal 22,7 ha., heraf tilkøbt 4 ha. Jorden er bortforpagtet. Stuehuset er gennemrestaureret senest i 1990. Alle udbygningerne nedbrændte i 1989 og er genopført med svinestald, lade, fyrrum, garage, hestestald og værksted og desuden er der et maskinhus fra 1974. Gårdens besætning er på 3 heste. Der er 2 traktorer, 1 mejetærsker og anparter i Attrup Møllerne.

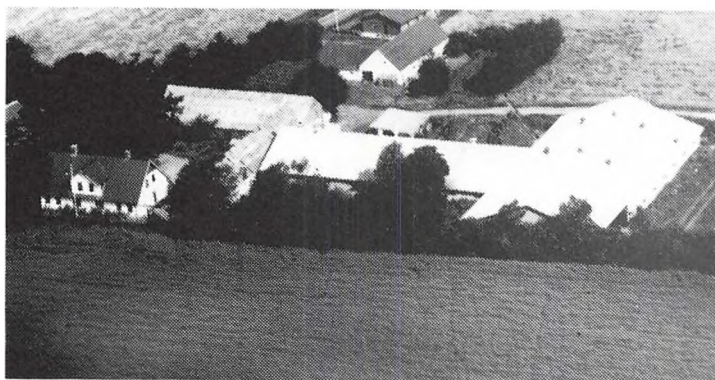

KOKKEDALSVEJ 51, "FRISTRUP-GAARD", ATTRUP, 9460 BROVST, tlf. 98-230004.

LARS POULSEN, gårdejer, født d. 5.-7.-1953, søn af Inger og Harald Poulsen, gift d. 5.-7.-1986 med Vivi Hemdrup, født d. 23.-12.-1959, datter af Mona og Leif Hemdrup. Parret har børnene: Anitta, født d. 15.-11.-1980, Brian, født d. 3.-1.-1986 og Michael, født d. 6.-11.-1987.

L.P. har været på Lundbæk Landbrugsskole. Han overtog gården

d. 31.-12.-1984 fra sine forældre, som købte den i 1965.

Ejendomsskyld 1.800.000. Areal 34 ha., heraf tilkøbt 18 ha., og der er forpagtet 42 ha. Stuehuset er opført i 1935 og restaureret flere gange. Avlsbygningerne består af kostald, som er ombygget til sostald i 1986, sostalde fra 1975 og 1979/1980, halmlade fra 1979/80 og desuden er der gylletank. Gården drives med en svineproduktion på 230 årssøer, der sælges ca. 4.500 smågrise og 400 slagtesvin årligt. Planteproduktionens salgsafgrøder er ærter og raps. Der er 3 traktorer, 1 mejetærsker og tårnsilo. På gården er der 1 fast medhjælper og der bruges maskinstation til en del af markarbejdet.

KOLDMOSE KIRKEVEJ 10, 9460 BROVST, tlf. 98-238389.

KIM LEVISEN, gårdejer, født d. 12.-3.-1962, søn af Anne Elise og Harald Levisen, gift d. 20.-3.-1987 med Berit Als, kontorassistent, født d. 30.-7.-1965, datter af Else og Erik Als. Parret har sønnen Mathias, født d. 7.-8.-1990.

K.L. er ansat ved Falck i Fjerritslev. Han overtog gården d. 1.-4.-1986 fra Sonja og Arne Jensen.

Ejendomsskyld 920.000. Areal 27 ha.

Stuehuset er opført i 1881 og senere gennemrestaureret, desuden er der sket en udvidelse ved inddragelse af stalde i 1989. Avlsbygningerne består af kostald fra 1881, som siden er restaureret, dybstrøelsesstald fra 1981, lade fra 1942 og maskinhus fra 1982. Gårdens besætning er på 20 ammekøer, 10 ungdyr og 25 slagtekalve af racen Hereford. Planteproduktionens salgsafgrøder er korn og græs til pillefabrik. Der er 2 traktorer, maskinstation bruges til markarbejdet.

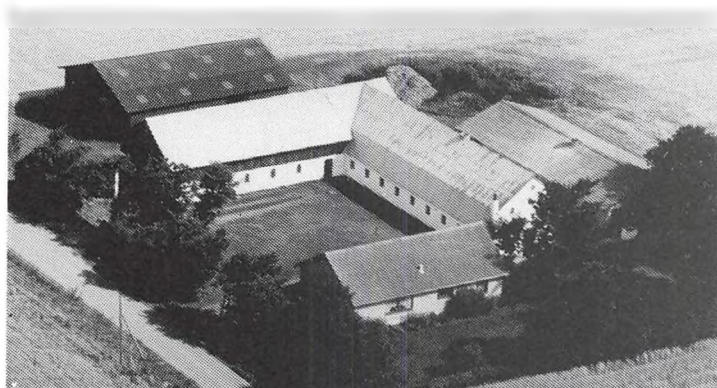

LANGESLUND MARK 6, "ROSEN-LUND", ARENTSMINDE, 9460 BROVST, tlf. 98-238052.

BJARNE OG JØRGEN JENSEN, gårdejere, omtales under Ulveskovvej 7.

Sønnen Bjarne bor på ejendommen.

B.J. og J.J. overtog gården d. 15.-7.-1989 fra Asger Bødker. Ejendomsskyld 1.250.000. Jorden er lagt ind under Ulveskovvej 7 og gårdene drives i samdrift.

Stuehuset er opført i 1970. Avlsbygningerne består af kostald fra 1933, som er ombygget til svinestald i 1975, svinestald fra 1959, som er renoveret i 1990, lade fra omkring 1910 og maskinhus fra 1980. Gården drives med en slagtesvineproduktion på ca. 1.800 stk. årligt. På gården er der plansilo med varm lufts tørreri. Den drives sammen med Ulveskovvej 7.

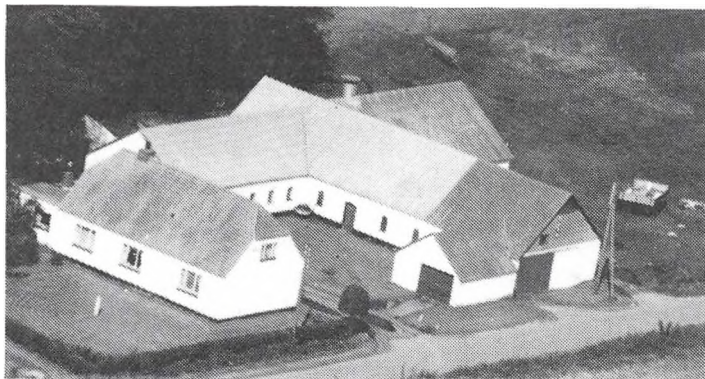

LANGESLUND MARK 17, "NY-GAARD", LANGESLUND MARK, 9460 BROVST, tlf. 98-238374. HERLUF HOLMGAARD, gårdejer, født d. 18.-5.-1942, søn af Johanne Kirstine og Jens Møller Holmgaard.

H.H. har været på Gråsten Landbrugsskole. Han overtog gården i juni 1987 fra sin mor; forældrene overtog gården i 1938.

Ejendomsskyld 990.000. Areal 39 ha., heraf tilkøbt 26 ha.

Stuehuset er opført i 1936. Avlsbygningerne består af kostald fra 1936, som er tilbygget i 1964, lade fra 1936, desuden er der hønsehus og maskinhus. Gården drives som alsidigt landbrug med en kvægproduktion på 18 årskøer, 25 ungdyr og 10 slagtekalve, af racerne RDM og SDM, samt en svineproduktion på 14 årssøer og der produceres ca. 300 slagtesvin årligt. Planteproduktionens salgsafgrøde er raps. Der er 2 traktorer, tårnsilo og varm lufts tørreri. Maskinstation bruges til en del af markarbejdet. H.H. ejer og driver desuden Langeslund Mark 8.

LANGESLUND MARK 20, "FREDERIKSMINDE", ARENTSMINDE, 9460 BROVST, tlf. 98-238692.

ALFRED POULSEN, gårdejer, omtales under Lyngvej 39.

A.P. overtog gården d. 15.-6.-1984 fra Jørgen Holmegård.

Ejendomsskyld 600.000. Areal 15,2 ha.

Stuehuset er opført i 1878 og restaureret i 1988. Avlsbygningerne består af svinestald fra 1930 samt 3 garager. Gården drives i samdrift med Lyngvej 39.

LANGESLUND MARK 26, "ØSTER-GAARD", ARENTSMINDE, 9460 BROVST, tlf.98-238703.

JØRGEN SKOLE, gårdejer, født d. 21.-4.-1950, søn af Helga og Peder Larsen Skole.

J.S. overtog gården d. 1.-12.-1977 fra sine forældre, som købte den i 1938.

Ejendomsskyld 1.610.000. Areal 43,5 ha., heraf tilkøbt 15 ha., der er 13 ha. eng.

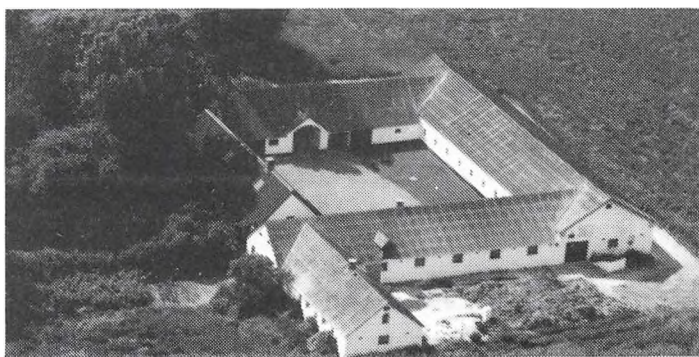

Stuehuset er opført omkring 1880, og restaureret i 1959. Avlsbygningerne består af kostald, som er ombygget til grise i 1956, fedestald og fravænningsstald fra 1979, drægtighedsstald fra 1956, garage fra 1940, hønsehus, som er ombygget til maskinhus i 1967, lade fra 1953, som delvis er ombygget til grise i 1962, maskinhus fra 1972, desuden er der 2 gylletanke. Gården drives med en svineproduktion på 70 årssøer, der produceres ca. 1.400 slagtesvin årligt. Planteproduktionens salgsafgrøder er ærter og raps. Der er 2 traktorer, 1 mejetærsker, plansilo, varm lufts tørreri og anparter i Røgild Vindmøllelaug.

LUNDBAKKEVEJ 13, "STUTTERI LUNDBAK", TORSLEV, tlf. 9460 BROVST, tlf. 98-231686.

GUNNAR MADSEN, gårdejer, født d. 27.-8.-1937, søn af Kirstine og Stejner Johannes

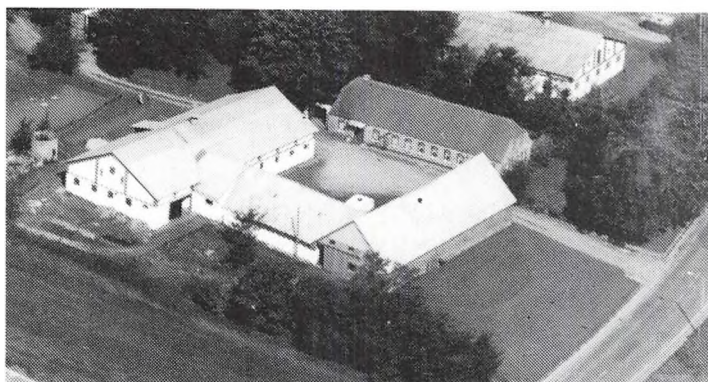

Madsen, gift d. 13.-8.-1960 med Inger Margrethe Kristiansen, husmor, født d. 9.-12.-1938, datter af Agnes Margrethe og Niels Marinus Kristiansen. Parret har børnene: Susanne, født d. 1.-7.-1961 og Kenn, født d. 8.-11.-1966. Gunnar Madsen har været zone-terapeut og været på Lundbæk Landbrugsskole. Han overtog gården d. 15.-2.-1958 fra Morten Mose.

Ejendomsskyld 1.420.000. Areal

48 ha., heraf tilkøbt 28 ha., der er 1,5 ha. skov.

Stuehuset er opført i 1887 og gennemrestaureret flere gange, senest i 1990. Avlsbygningerne består af kostald fra 1929, som er ombygget til hestestald i 1974, ny hestestald fra 1963, lade fra 1987 og maskinhus fra 1970. Gårdens besætning er på 5 følhopper (travheste), 3 føl og 1 hingst, der drives stutteri indenfor travavl. Planteproduktionens salgsafgrøder er raps og korn. Der er 3 traktorer, 1 mejetærsker, tårnsilo med tørreri samt et træfyr. Maskinstation bruges til en del af markarbejdet og der er ansat 1 medhjælper.

LUNDE MARK 44, "LILLE LUNDE", LERUP, 9460 BROVST, tlf. 98-235095.

POUL ERIK CHRISTENSEN, landmand, født d. 30.-6.-1955, søn af Erna og Martin Christensen.

P.E.C. er ansat ved Varmeværket i Skovsgård. Han overtog gården d. 1.-8.-1983 fra sine forældre, som købte den i 1953.

Ejendomsskyld 780.000. Areal 14 ha., heraf 3 ha. skov og mose.

Stuehuset er opført i 1958 og restaureret flere gange. Avlsbygningerne består af kostald fra 1958, som er ombygget til grise og senere tilbygget 2 svinestalde, samt lade fra 1958. Gårdens besætning er på 2 ammekøer, 1 ungdyr, 1 slagtekalv, af blandet race, desuden er der 20 får. Planteproduktionens salgsafgrøder er ærter, og korn. Der er 1 traktor, plansilo, varm lufts tørreri samt halmfyr. Maskinstation bruges til en del af markarbejdet.

LYNGVEJ 39, HALVRIMMEN, 9460 BROVST, tlf. 98-238692.

ALFRED POULSEN, gårdejer, født d. 2.-10.-1949, søn af Ingrid og Harald Poulsen, gift d. 29.-9.-1979 med Else Marie Jensen, sygehjælper, født d. 18.-9.-1958, datter af Anne Dorte og Lars Jensen. Parret har børnene: Majbrit, født d. 1.-5.-1977 og Lene, født d. 17.-9.-1984.

A.P. har været på Bygholm

Landbrugsskole. Han overtog gården d. 1.-8.-1977 fra Anne Lise og Christian Vestergaard.

Ejendomsskyld 1.400.000. Areal 27 ha., heraf tilkøbt 15,2 ha.

Stuehuset er opført i 1978, da gården nedbrændte. Avlsbygningerne består af goldstald, fravænningsstald og lade fra 1978, farestald fra 1977, maskinhuse fra 1979 og 1984 og desuden er der gylletank. Gården drives med en SPF-svineproduktion på 100 årssøer og der produceres ca. 2.000 smågrise årligt, derudover er der 1 hest. Planteproduktionens salgsafgrøde er raps. Der er 2 traktorer, plansilo, kold lufts tørreri og der er varme i staldene. Maskinstation bruges til en del af markarbejdet. Gården drives sammen med "Frederiksminde", Landeslund Mark 20.





LYNGVEJ 43, HALVRIMMEN, 9460 BROVST, tlf. 98-238191.

MARTIN THOMSEN, gårdejer, født d. 10.-4.-1938, søn af Dagmar og Jens Chr. Thomsen, gift d. 25.-2.-1961 med Lilly Larsen, født d. 7.-10.-1942, datter af Ingeborg og Simon Larsen. Parret har datteren Else Marie, født d. 4.-4.-1961.

M.T. overtog gården d. 18.-8.-1976 fra Jens Kristian Nielsen.

Areal 24 ha., heraf tilkøbt 4 ha., og der er forpagtet 5 ha.

Stuehuset er opført i 1969. Avlsbygningerne består af kostald fra 1956, som er tilbygget i

1977, lader fra 1956 og 1990, desuden er der gylletank. Gården drives med en kvægproduktion på 44 årskøer, 48 ungdyr og 24 slagtekalve af racen SDM. Der er 2 traktorer, maskinstation bruges til en del af markarbejdet.

LYNGVEJ 57, "HOLSTEDLEDGAARD", ARENTSMINDE, 9460 BROVST, tlf. 98-238195.

HARRY JENSEN, gårdejer, født d. 3.-2.-1940, søn af Meta og Mognus Jensen, gift d. 7.-4.-1962 med Erna Karoline Kastrupsen, født d. 20.-6.-1943, datter af Karoline og Bernhard Kastrupsen. Parret har børnene: Lene, født d. 6.-9.-1962, Kamma, født d. 10.-6.-1965 og Joan, født d. 22.-8.-1970.

E.K.K. er ansat på Åbybro Mejeri.

H.J. overtog gården d. 1.-4.-1970 fra sine forældre, nuværende ejer er 3. generation på gården, som har været i slægtens eje siden 1890.

Ejendomsskyld 1.040.000. Areal 33 ha., heraf tilkøbt 7 ha.

Stuehuset er opført i 1902 og gennemrestaureret flere gange. Avlsbygningerne består af kostald fra 1951, som er tilbygget til grise i 1988, svinestald fra 1902, lade fra 1902, som er ombygget i 1980. Gården drives med en svineproduktion på 35 årssøer, der sælges ca. 600 smågrise årligt, desuden er der 4 ammekøer og 4 slagtekalve, af racen DRK, samt 1 hest. Planteproduktionens salgsafgrøder er raps og korn. Der er 1 traktor, tårnsilo, kold lufts tørreri og anparter i Danser Holme Vindmøllelaug. Maskinstation bruges til en del af markarbejdet.

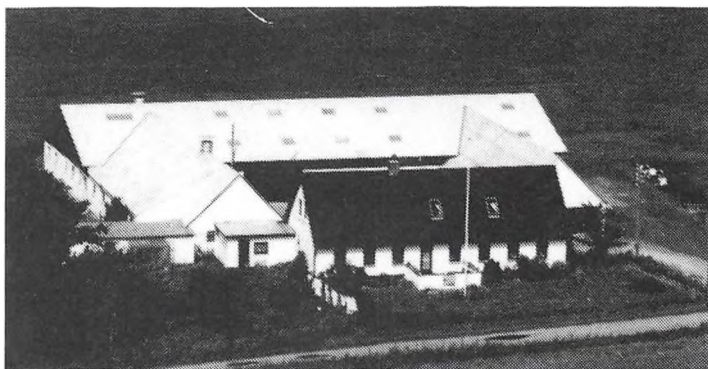

MOU KÆR 38, MOU KÆR, 9460 BROVST, tlf. 98-231248.

NIELS HARBO POULSEN, gård-ejer, født d. 13.-6.-1959, søn af Krista og Karl Harbo Poulsen, bor sammen med Annette Vestergård Lambertsen, køkkenassistent, født d. 4.-9.-1961, datter af Doris og Lars Peder Vestergaard Lambertsen.

N.H.P. har været på Lundbæk Landbrugsskole 2 gange. Han overtog gården d. 15.-5.-1984 fra

sine forældre, nuværende ejer er 3. generation på gården, som kom i slægtens eje i 1907.

Ejendomsskyld 1.820.000. Areal 62 ha., heraf tilkøbt 30 ha., og der er forpagtet 42 ha.

Stuehuset er opført før 1900 og restaureret flere gange. Avlsbygningerne består af kyllingehuse fra 1959 og 1967, lade, som er ombygget til kornmagasin, maskinhuse fra 1976 og 1981, sidstnævnte er tilbygget i 1988. Gården drives med en kyllingeproduktion på ca. 100.000 stk. årligt. Planteproduktionens salgsafgrøder er raps, hvede, byg og rug. Der er 4 traktorer, 1 mejetærsker, 1 rendegraver og alt i moderne landbrugsmaskiner, da der drives maskinstation fra ejendommen, desuden er der plansilo med varm lufts tørreri og halmfy.



MOU KÆR 39, MOU KÆR, 9460 BROVST, tlf. 98-232469.

LAURITS LARSEN, landmand, født d. 28.-7.-1946, søn af Margrethe og Charles Larsen, gift d. 2.-12.-1972 med Aase Larsen, født d. 23.-2.-1944, datter af Anna og Arne Larsen. Parret har børnene: Tom, født d. 19.-10.-1973, Lene, født d. 20.-2.-1975 og Søren, født d. 23.-2.-1982.

L.L. har arbejdet ved Superfoss Gødning. Han overtog gården d.

15.-8.-1977 fra Margrethe Hellesen.

Ejendomsskyld 520.000. Areal 16,2 ha., heraf tilkøbt 11 ha. Der er forpagtet 3 ha. Stuehuset er opført omkr. 1931. Alle avlsbygningerne nedbrændte i 1985 men blev genopført med kostald og foderhus i 1986, staklade fra 1988, desuden er der maskinhus fra 1980. Gården drives med en kvægproduktion på 20 årskøer og 25 ungdyr af blandet race, desuden er der 1 hest. Der er 3 traktorer, 1 plansilo og kold lufts tørreri. Maskinstation bruges til en del af markarbejdet.

MØGELVOLD 52, "MØGELVOLD", MØGELVOLD, 9460 BROVST, tlf. 98-235504.

JAN SØGAARD POULSEN, gård-ejer, født d. 26.-2.-1963, søn af Christa og Svend Poulsen, gift d. 3.-8.-1985 med Aase Marie Jensen, efg-køkkenassistent, født d. 2.-11.-1960, datter af Kirsten og Harald Jensen. Parret har sønnen Anton, født d. 23.-2.-1988.

J.S.P. har været på Kongensgård og Hammerum Landbrugsskoler.

Han overtog gården d. 1.-8.-1985 fra Frank Brøndum.

Ejendomsskyld 890.000. Areal 33 ha., heraf 1,5 ha. skov. Der er forpagtet 5 ha. Stuehuset er opført i 1970. Avlsbygningerne består af kostald ombygget i 1987, lade fra 1990, desuden er der lejet stald på "Søndergård" i Skovsgård til opdrættet. Gården drives med en kvægproduktion på 40 årskøer og 45 ungdyr af racen SDM. Planteproduktionens salgsafgrøde er ærter. Der er 2 traktorer og halmfy. Maskinstation bruges til en del af markarbejdet.



MØLLEBAKKEN 5, "BROGAARDEN", ØSTER SVENSTRUP, 9460 BROVST, tlf. 98-231581.

JACOB SØRENSEN, landmand, født d. 26.-11.-1942, søn af Gerda og Karl Sørensen, gift d. 7.-10.-1967 med Bodil Vognsen, assistent, født d. 20.-11.-1945, datter af Ella og Karl Vognsen. Parret har børnene: Karin, født d. 16.-6.-1969, Peter, født d. 22.-4.-1971, Lone, født d. 16.-7.-1975 og Anne, født d. 23.-1.-1978.

J.S. er ansat ved den grønne afdeling i Brovst Kommune og har været på Høng Landbrugsskole. Han overtog gården d. 31.-12.-1971 fra sin far Karl Sørensen, som købte gården i 1946.

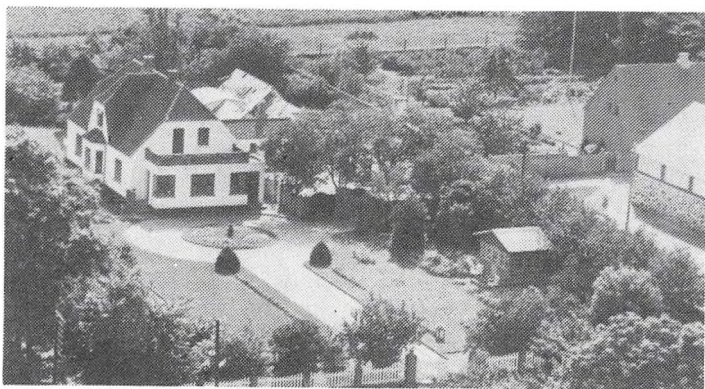

Ejendomsskyld 1.300.000. Areal 35 ha., heraf tilkøbt 2 ha. Der er bortforpagtet 7 ha.

"Brogaarden"s stuehus er opført omkr. 1900 og gennemrestaureret flere gange. Avlsbygningerne består af kostald fra ca. 1900, ombygget i 1958, gammel hestestald ombygget til kalvestald, lade fra 1900, staklade fra 1974 og maskinhus fra 1964. Gården drives udelukkende med planteproduktion bestående af ærter, raps og

korn. Der er 2 traktorer, plansilo, tårnsilo, varm lufts tørreri og halmfyr. Maskinstation bruges til en del af markarbejdet.

NR. SKOVSGÅRD 45, NR. SKOVSGÅRD, 9460 BROVST, tlf. 98-232217.

SVEND MØLLER MADSEN, født d. 9.-4.-1960, søn af Søren Møller Madsen, bor sammen med Tove Nielsen, sygehjælper, født d. 6.-8.-1964, datter af Martin Nielsen. Parret har sønnen Mads, født d. 3.-5.-1990.

S.M.M. er landbrugsmedhjælper hos sin far Søren Madsen og har taget grønt bevis på Bygholm Landbrugsskole. Han overtog gården d. 1.-8.-1986 fra A. Mogensen.

Ejendomsskyld 925.000. Areal 25 ha. Der er forpagtet 11 ha.

Stuehuset er opført i 1914 og restaureret flere gange, senest i 1989. Avlsbygningerne består af svinestalde fra 1914 og 1955, lader fra 1914 og 1950 samt maskinhus fra 1950. Gården drives med en slagtesvineproduktion på ca. 800 stk. årligt. Planteproduktionens salgsafgrøder er hvede, byg og raps. Der er 1 traktor og plansilo.



NR. SKOVSGÅRD 86, NR. SKOVSGÅRD, 9460 BROVST, tlf. 98-233125.

EIGIL M. KLOSTER, landmand, født d. 10.-3.-1930, søn af Dagny og Georg Kloster, gift d. 15.-11.-1953 med Lilli Larsen, født d. 20.-12.-1931, datter af Klara og Ernst Thinggaard Larsen. Parret har børnene: Henning, født d. 11.-3.-1954, Bjarne, født d. 15.-9.-1955, Jytte, født d. 20.-3.-1957 og Merete, født d. 2.-6.-1966.

E.M.K. har været chauffør ved mejeri og Superfos Korn. Han overtog gården d. 20.-10.-1953 fra Søren Jensby Jensen.

Ejendomsskyld 470.000. Areal 11,7 ha., heraf tilkøbt 3 ha. ved jordfordeling.

Stuehuset er opført i 1925 og restaureret flere gange. Avlsbygningerne består af kostald og lade fra 1925 samt maskinhus. Gården drives udelukkende med planteproduktion bestående af raps, ærter og korn. Der er 1 traktor, maskinstation bruges til en del af markarbejdet.



NR. ØKSE ENGVEJ 10, "NORD VANG", ARENTSMINDE, 9460 BROVST, tlf. 98-238557.

HANS JEPSEN, landmand, født d. 30.-8.-1949, søn af Petra og Niels Jepsen, gift d. 10.-4.-1976 med Lene Chortsen, økonoma, født d. 7.-8.-1953, datter af Inger og Carl Chortsen. Parret har børnene: Pia, født d. 21.-10.-1977 og Joan, født d. 25.-9.-1982. H.J. har været på Malling Landbrugsskole. Han overtog gården

d. 1.-12.-1975 fra Peter Nielsen.

Ejendomsskyld 1.750.000. Areal 22,2 ha., heraf tilkøbt 4 ha. Der er forpagtet 4 ha. Stuehuset er opført i 1953 og gennemrestaureret flere gange. Avlsbygningerne består af kostald ombygget til drægtighedsstad i 1987, ungsvinestald fra 1962, farestald fra 1977, slagtesvinestald fra 1978, lade fra 1953, maskinhus fra 1942 og gylletank. Gården drives med en svineproduktion på 100 SPF-årssøer, der produceres ca. 2.000 slagtesvin årligt, desuden er der 1 ammeko og 1 ungdyr begge krydsningsdyr. Planteproduktionens salgsafgrøder er ærter og raps. Der er 2 traktorer, plansilo og varm lufts tørreri. Maskinstation bruges til en del af markarbejdet.

NR. ØKSE ENGVEJ 34, "NØRREGAARD", HALVRIMMEN, 9460 BROVST, tlf. 98-238818.

BJARNE FRITS LARSEN, gård-ejer, født d. 26.-5.-1946, søn af Gerda og Søren Larsen, gift d. 20.-7.-1974 med Ulla Jensen, født d. 10.-8.-1952, datter af Johanne og Aage Kr. Jensen. Parret har børnene: Heidi, født d. 30.-4.-1974, Berit, født d. 28.-8.-1975, Kristian, født d. 5.-8.-1980 og Anders, født d.



22.-8.-1984. B.F.L. overtog gården d. 1.-2.-1985 fra Orla Sørensen.

Ejendomsskyld 1.800.000. Areal 23,5 ha. Der er forpagtet 50 ha.

Stuehuset er opført omkr. 1900 og gennemrestaureret i 1979. Avlsbygningerne består af kostald fra 1979, gammel kostald ombygget til ungdyrstald i 1979, svinestald benyttes som kalvestald, garage fra 1973, lader fra 1900 og 1979, foderhus, gylletank og indendørs køresilo. Gården drives med en kvægproduktion på 60 årskøer og 60 ungdyr af racen SDM, desuden er der 3 Fjordheste. Planteproduktionens salsafgrøde er korn. Der er 2 traktorer, og staldvarme anvendes til opvarmning af stuehuset. På gården er ansat 1 fast medhjælper, og maskinstation bruges til en del af markarbejdet.

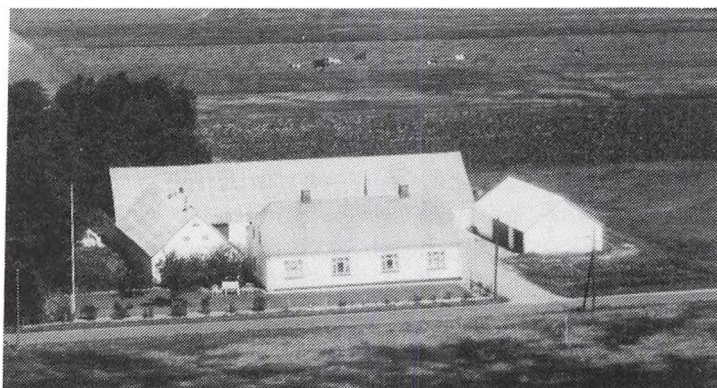

NR. ØKSE ENGVEJ 46, ARENTSMINDE, 9460 BROVST, tlf. 98-238370.

CHRISTIAN KJÆR LARSEN, gårdejer, født d. 17.-11.-1922, søn af Sine og Laurits Kjær Larsen, gift d. 2.-4.-1955 med Kirsten Østergaard Jensen, født d. 27.-3.-1933, datter af Kristine og Lars Peter Jensen. Parret har datteren Inge, født d. 4.-12.-1955. C.K.L. har været på Asmildkloster Landbrugsskole. Han overtog

gården d. 1.-4.-1951 fra sine forældre Sine og Laurits Kjær Larsen, som købte gården i 1912.

Ejendomsskyld 1.000.000. Areal 31,8 ha., heraf tilkøbt 20 ha.

Stuehuset er opført i 1930 og gennemrestaureret flere gange. Avlsbygningerne består af kostald fra 1964 ombygget til so- og smågrisestald i 1974, sostald fra 1976, lade fra 1977 og maskinhus fra 1974. Gården drives med en svineproduktion på 40 årssøer, der sælges ca. 700 smågrise årligt. Planteproduktionens salgsafgrøder er raps og korn. Der er 2 traktorer, 1 mejetærsker, plansilo og varm lufts tørreri. Man anvender ingen fremmed arbejdskraft.

NR. ØKSE ENGVEJ 71, "ØSTERGAARD", NR.-ØKSE, 9460 BROVST, tlf. 98-238421. NIELS BØCHER NIELSEN, gårdejer, født d. 26.-8.-1949, søn af Elly og Aage Nielsen, gift d. 24.-9.-1971 med Kirsten Olling, defektrice, født d. 16.-1.-1949, datter af Marie og Frands Olling. Parret har børnene: Dorte, født d. 17.-4.-1972, Helle, født d. 10.-9.-1973 og Frands, født d. 20.-9.-1975.

N.B.N. har været på Lundbæk Landbrugsskole. Han overtog gården d. 25.-1.-1971 fra Jørgen Frandsen.

Ejendomsskyld 2.950.000. Areal 56 ha., heraf tilkøbt 15 ha. Der er forpagtet 35 ha. Stuehuset er opført i 1918 og gennemrestaureret flere gange. Avlsbygningerne består af kostald fra 1972 tilbygget i 1984, ungdyrstald fra 1977, kornmagasin fra 1990, lade fra 1984, maskinhus fra 1979, gylletank og indendørs køresilo. Gården drives med en kvægproduktion på 75 årskøer, 85 ungdyr og 40 slagtekalve af racen SDM, desuden er der 5 får og 7 heste. Planteproduktionens salgsafgrøder er raps, hvede og byg. Der er 5 traktorer, 1 rendegraver, plansilo, varm lufts tørreri og der anvendes staldvarme til opvarmning af stuehuset. Maskinstation bruges til en del af markarbejdet.

NR. ØKSEVEJ 84, 9460 BROVST, tlf. 98-238043.

ANDERS JØRGEN BRANDER, gårdejer omtales under Nørre Økse Kær 33.

A.J.B. overtog gården d. 12.-8.-1983 fra Bent Schack Nielsen.

Ejendomsskyld 950.000. Areal 27 ha.

Stuehuset er opført i 1895, det er udlejet. Avlsbygningerne består af svinestald og lade begge fra 1895. Gården drives sammen med Nørre Økse Kær 33.

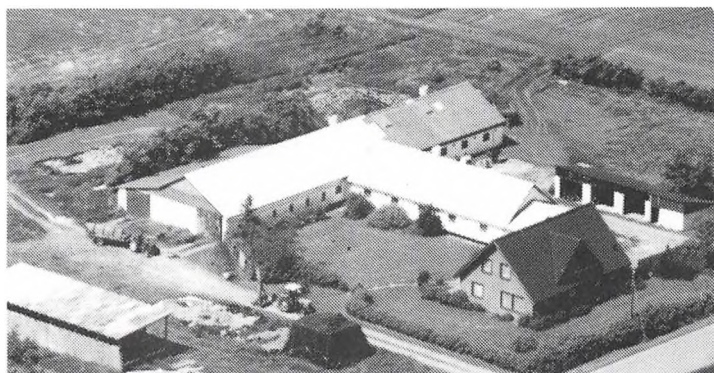

NR. ØKSEVEJ 95, HALVRIMMEN, 9460 BROVST, tlf. 98-238743. OLE KROG JENSEN, gårdejer, født d. 17.-11.-1953, søn af Else og Johannes Jensen.

O.K.J. har været på Lundbæk Landbrugsskole 2 gange. Han overtog gården d. 15.-5.-1981 fra Henny Jensen.

Ejendomsskyld 1.150.000. Areal 29,6 ha.

Stuehuset er opført i 1976. Avlsbygningerne består af kostald fra

1965 tilbygget ungdyrstalden fra 1928, lade og maskinhus fra 1928 samt maskinhus fra 1988. Gården drives med en kvægproduktion på 40 årskøer og 35 ungdyr af racen Jersey. Der er 3 traktorer, og maskinstation bruges til en del af markarbejdet. På gården er ansat 1 fast medhjælper.

NR. ØKSEVEJ 114, "TUEKÆRGAARD", NR.-ØKSE, 9460 BROVST, tlf. 98-238105. THOMAS DAHLGAARD, gårdejer, født d. 6.-4.-1932, søn af Mary og Søren Dahlgaard, gift d. 12.-9.-1952 med Ingrid Kirstine Madsen Nielsen, husmor, født d. 6.-5.-1933, datter af Maren Kirstine og Ingvar Christian Nielsen. Parret har børnene: Poul, født d. 7.-3.-1953 og Aase, født d. 7.-5.-1955.

T.D. overtog gården d. 1.-6.-1959 fra Jens K. Jensen.

Ejendomsskyld 1.800.000. Areal 41,8 ha., heraf tilkøbt 10,8 ha.

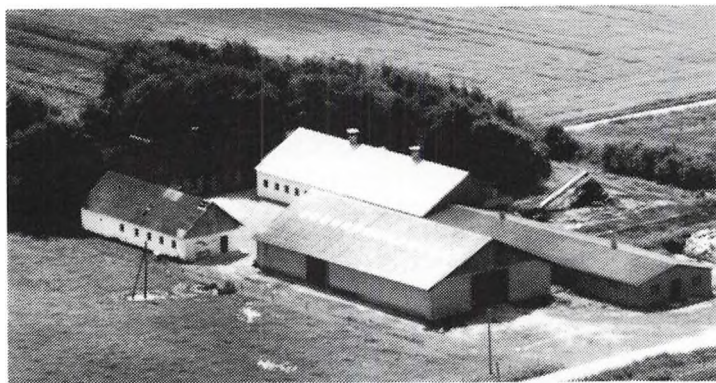

2 traktorer, plansilo og varm lufts tørreri. Maskinstation bruges til en del af markarbejdet.

NR. ØKSEVEJ 117, NR.-ØKSE, 9460 BROVST, tlf. 98-238489. VILLY CHRISTENSEN, gårdejer, født d. 24.-3.-1948, søn af Anna og Niels Christian Christensen, gift d. 12.-7.-1975 med Inger Lise Sørensen, lærer, født d. 23.-6.-1952, datter af Ely og Poul Knud Sørensen. Parret har børnene: Lene, født d. 11.-4.-1976, Ulla, født d. 2.-9.-1982, Ellen, født d. 10.-1.-1985 og Anne, født d. 21.-6.-1989.

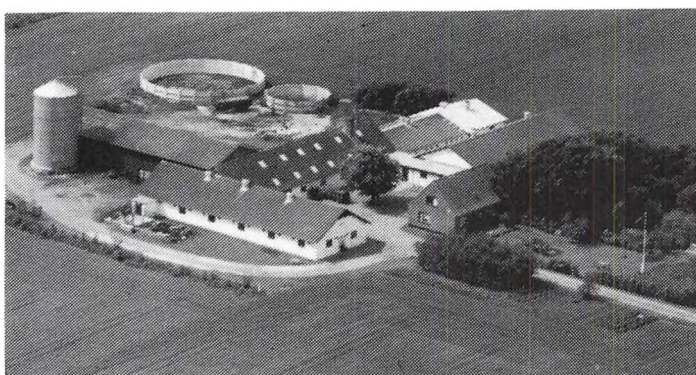

V.C. har været på Bygholm Landbrugsskole, han er i repræsentantskabet for Aalborg Amts Landboforening, i repræsentantskabet for Vendbo og medlem af skolebestyrelsen ved Halvrømmen Skole. Han overtog gården d. 22.-2.-1973 fra Marinus Gårdsted Pedersen.

Ejendomsskyld 1.850.000. Areal 44 ha., heraf tilkøbt 16 ha. Der er forpagtet 110 ha. Stuehuset er opført i 1948 og gennemrestaureret flere gange. Avlsbygningerne består af kostald fra 1966 ombygget til drægtigheds- og fravænningsstald i 1986, fare- og drægtighedsstald genopført efter en brand i 1980, slagtesvinestald fra 1976, lade fra 1980, maskinhus fra 1970 tilbygget i 1981, 2 gylletanke og gastæt silo. Gården drives med en svineproduktion på 130 årssøer, der sælges ca. 1.700 smågrise og 1.100 slagtesvin årligt. Planteproduktionens salgsafgrøder er fabrikkkartofler, ærter, raps, spindehør, græsfrø og fremavlskorn. Der er 3 traktorer, 1 mejetærsker, 1 rendegraver og halmfyr. På gården er ansat 1 fodermester.

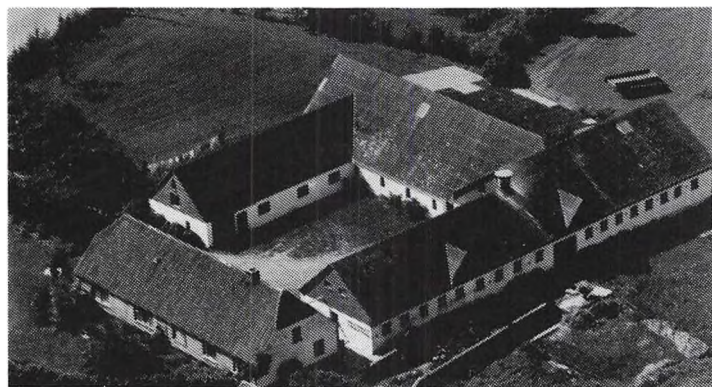

NØRREMARKSVEJ 4, ØSTERBY, ØLAND, 9460 BROVST, tlf. 98-236009.

EGON MØLLER MORTENSEN, gårdejer, født d. 3.-6.-1936, søn af Jensine og Ejnar Mortensen, gift d. 1.-3.-1964 med Mona Olesen, født d. 12.-1.-1939, datter af Tora og Ejnar Olesen. Parret har børnene: Henriette, født d. 7.-9.-1962, Birgitte, født d. 25.-12.-1963, Jane, født d. 16.-4.-1967, Flemming, født d. 16.-3.-

1969, Kenneth, født d. 22.-12.-1970 og Vibeke, født d. 17.-6.-1974.

E.M.M. har været på Asmildkloster Landbrugsskole. Han overtog gården d. 15.-12.-1967 fra sin mor Jensine Mortensen, nuværende ejer er 5. generation.

Ejendomsskyld 910.000. Areal 30,8 ha.

Stuehuset er opført omkr. 1890. Avlsbygningerne består af kostald fra 1952, værksted, lade fra 1925, maskinhus fra 1959 og udendørskøresilo. Gården drives med en kvægproduktion på 23 årskøer, 30 ungdyr og 20 slagtekalve af racen SDM. Planteproduktionens salgsafgrøder er ærter, raps og korn. Der er 2 traktorer, 1 kornmagasin, der anvendes staldvarme til opvarmning af stuehuset, og der er anpartar i Øland Vindmøllelaug. Maskinstation bruges til en del af markarbejdet.

NØRRE ØKSE KÆR 33, "KÆRGAARD", NR.-ØKSE KÆR, 9460 BROVST, tlf. 98-238043.

ANDERS JØRGEN BRANDER, gårdejer, født d. 29.-8.-1931, søn af Kristine og Peder Brander, gift d. 26.-10.-1957 med Marie Jensen, født d. 2.-6.-1938, datter af Matine og Jens Peter Jensen. Parret har børnene: Martin, født d. 16.-2.-1958, Peder, født d. 8.-8.-1959, Jens Kristian, født d. 11.-3.-1961, Søren, født d. 23.-7.-1962, Bertel, født d. 11.-11.-1963 og Johan, født d. 13.-6.-1972.

A.J.B. har været på Fjordvang Landbrugsskole, han er formand for Øster Hanherreds Familiebrug og medlem af en del andre bestyrelser. Han overtog gården d. 1.-4.-1957 fra sin mor Kristine Brander, forældrene købte gården i 1920.

Ejendomsskyld 2.800.000. Areal 33 ha., heraf tilkøbt 16 ha.

Stuehuset er opført i 1924 og gennemrestaureret i 1975. Avlsbygningerne består af kostald og lade fra 1976, slagtesvinestald fra 1977, gylletank og indendørs køresilo. Gården drives med en kvægproduktion på 52 årskøer, 50 ungdyr og 25 slagtekalve af racen Jersey, desuden er der en slagtesvineproduktion på ca. 1.400 stk. årligt. Planteproduktionens salgsafgrøde er raps. Der er 3 traktorer, plansilo, kold lufts tørreri og der anvendes staldvarme til opvarmning af stuehuset. På gården er ansat 2 medhjælpere, og maskinstation bruges til en del af markarbejdet. Man har samdrift med Nr. Øksevej 84.

NØRRE ØKSE KÆR 37, NR.-ØKSE, 9460 BROVST, tlf. 98-238017.

JENS JØRGEN GULDBERG, gårdejer, født d. 2.-9.-1950, søn af Elly og Guldberg, gift d. 27.-7.-1979 med Sigrid Pedersen, beskæftigelses vejleder, født d. 2.-5.-1953, datter af Oda og Harald Pedersen. Parret har børnene: Mette, født d. 10.-9.-1982 og Morten, født d. 11.-4.-1985.

J.J.G. har været på Lundbæk Landbrugsskole. Han overtog gården d. 1.-1.-1990 fra sin far Guldberg, nuværende ejer er 3. generation på gården, som kom i slægtens eje omkr. 1880.

Areal 55 ha., der er tilkøbt jord flere gange, der er 2 ha. skov.

Stuehuset er opført i 1976. Avlsbygningerne består af kostald fra 1964 ombygget til sostald i 1972, drægtighedsstald fra 1976, lade fra 1946, maskinhus fra 1970, foderhus fra 1988 og gylletank. Gården drives med en svineproduktion på 40 årssøer, der produceres ca. 800 slagtesvin årligt. Planteproduktionens salgsafgrøder er ærter og raps. Der er 3 traktorer, 1 mejetærsker, plansilo, varm lufts tørreri og halmfyr. Maskinstation bruges til en del af markarbejdet. J.J.G. ejer desuden huset Nr. Øksevej 99.

OVERGÅRDSVEJ 14, "OVERGAARD", TORSLEV, 9460 BROVST, tlf. 98-231467. HJALMAR HASSELBACH, gårdejer, født d. 24.-6.-1914, søn af Anna Marie og Jakob Hasselbach.

H.H. overtog gården d. 11.-6.-1958 fra sine forældre Anna Marie og Jakob Hasselbach, nuværende ejer er 3. generation på gården, som har været i slægtens eje siden 1869. Ejendomsskyld 920.000. Areal 36 ha., heraf 1,5 ha. plantage. Der er bortforpagtet 3 ha.

Stuehuset er opført omkr. 1859 og tilbygget i 1884. Avlsbygningerne består af kostald fra 1916, hønsehus, kombineret hestestald, vognhus og karlekammer fra 1916 og lade fra 1859. Gården drives udelukkende med planteproduktion bestående af raps og korn. Der er 2 traktorer, 1 mejetærsker, plansilo, tårnsilo og kold lufts tørreri. Maskinstation bruges til en del af markarbejdet.

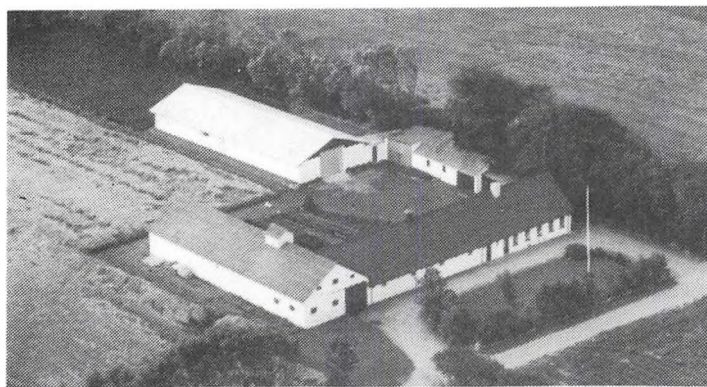

OVERGÅRDSVEJ 33, FLEGUM, 9460 BROVST, tlf. 98-231598. CHRISTIAN PETER GUNDERSEN, landmand, født d. 12.-3.-1930, søn af Katrine og Anton Gundersen, gift d. 8.-11.-1953 med Anna Marie Brander, husmor, født d. 28.-2.-1934, datter af Emilie og Vilhelm Brander. Parret har børnene: Jonna, født d. 25.-1.-1955 og Per, født d. 4.-10.-1958. C.P.G. overtog gården d. 1.-8.-1956 fra Maren Kjær.

Ejendomsskyld 790.000. Areal 27,6 ha., heraf tilkøbt 12 ha., der er 2 ha. skov. Jorden er bortforpagtet.

Stuehuset er opført i 1903 og gennemrestaureret. Avlsbygningerne består af kostald fra 1903 ombygget til slagtesvinestald i 1969, 2 kartoffelhuse fra 1963 og 1978, lade fra 1957 og maskinhus fra 1958 tilbygget i 1964. Der er tårnsilo, varm lufts tørreri og kombifyr.

OVER SØEN 74, NØRREØKSESØ, 9460 BROVST, tlf. 98-238810.

ULRIK FROST, gårdejer, født d. 30.-8.-1962, søn af Marie og Ole Frost, gift d. 26.-3.-1988 med Hanne Thomassen, født d. 2.-7.-1965, datter af Jytte og Laurits Thomassen. Parret har børnene: Mia, født d. 20.-6.-1985, Andreas, født d. 12.-11.-1987 og Benjamin, født d. 26.-8.-1990.

O.F. har været på Try og Asmildkloster Landbrugsskoler. Han overtog gården d. 31.-12.-1984 fra Erik Tygesen. Ejendomsskyld 1.500.000. Areal 37 ha., heraf tilkøbt 5 ha. Der er forpagtet 21 ha. Stuehuset er opført i 1964 og restaureret flere gange. Avlsbygningerne består af kostald fra 1964 tilbygget flere gange senest i 1989, den er gennemrestaureret i 1988, rundbuehal fra 1974, lade fra 1964, maskinhus fra 1976 og gylletank. Gården drives med en kvægproduktion på 67 årskøer, 80 ungdyr og 34 slagtekalve af racen SDM, desuden er der 2 heste. Planteproduktionens salgsafgrøder er ærter, raps, maltbyg og hvede. Der er 3 traktorer, 1 mejetærsker, plansilo, varm lufts tørreri og der anvendes staldvarme til opvarmning af stuehuset. På gården er ansat 1 fast medhjælper, og maskinstation bruges til en del af markarbejdet.



OVER SØEN 76, NØRREØKSESØ, 9460 BROVST, tlf. 98-238792. FREDE ROGER JACOBSEN, gårdejer, født d. 7.-5.-1953, søn af Nanna og Karl Jacobsen, gift d. 19.-3.-1983 med Lene Erna Bjerre, kontorassistent, født d. 21.-12.-1960, datter af Magda og Richard Bjerre. Parret har børnene: Pia, født d. 9.-12.-1982 og Iben, født d. 29.-7.-1986. F.F.J. er udlært smed. Han overtog gården d. 1.-7.-1985 fra sine

forældre Nanna og Karl Jacobsen, som købte gården i 1964.

Ejendomsskyld 1.370.000. Areal 66 ha., heraf tilkøbt 17 ha. frijord. Der er forpagtet 22 ha.

Stuehuset er opført i 1964 og restaureret fra 1985-89. Avlsbygningerne består af kostald fra 1964 tilbygget med ungdyrstald i 1986, lade fra 1988 og maskinhus fra 1972. Gården drives med en kvægproduktion på 46 årskøer og 60 ungdyr af racen SDM. Planteproduktionens salgsafgrøder er ærter, raps, maltbyg og hvede. Der er 2 traktorer, 1 mejetærsker, plansilo og kold lufts tørreri. På gården er ansat 1 fast medhjælper, og maskinstation bruges til en del af markarbejdet.

OVER SØEN 78, "KILERGÅRDEN", OVER SØEN, 9460 BROVST, tlf. 98-238779.

JØRN MØLLER GADE, gårdejer, født d. 3.-3.-1956, søn af Inger Maren og Jens Gade, gift d. 7.-11.-1981 med Annette Andersen, født d. 3.-11.-1960, datter af Lis og Jens Christian Andersen. Parret har børnene: Inger Lise, født d. 15.-8.-1982, Morten, født d. 9.-8.-1984 og Kirsten, født d. 9.-11.-1988.

J.M.G. har været på Lægård og Lundbæk Landbrugsskoler og er formand i Brovst og Omegns Kontrolforening. Han overtog gården d. 1.-9.-1979 fra Orla Edvard Jensen. Ejendomsskyld 2.180.000. Areal 52 ha., heraf tilkøbt 18 ha. Der er forpagtet 3 ha. Stuehuset er opført i 1964. Avlsbygningerne består af kostald fra 1964, ungdyrstald fra 1982, lade fra 1967, gylletank og gastæt silo. Gården drives med en kvægproduktion på 59 årskøer, 80 ungdyr og 30 slagtekalve af racen SDM. Planteproduktionens salgsafgrøde er ærter. Der er 3 traktorer, der anvendes staldvarme til opvarmning af stuehuset, og der er anpartar i Danser Holme Vindmøllelaug. På gården er ansat 1 fast medhjælper, og man har en skoledreng til hjælp. Maskinstation bruges til en del af markarbejdet.

J.M.G. ejer og driver også Holewasvej 5 i Brovst, den er på ca. 10 ha. og ejendoms-vurdering 1.000.000.

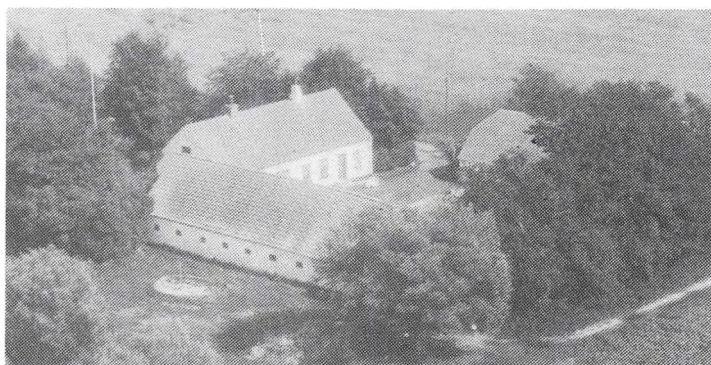

PAKHUSVEJ 8, "TORSLUND", TORSLEV KÆR, 9460 BROVST, tlf. 98-231260.

AKSEL HANSEN, gårdejer, født d. 19.-6.-1930, søn af Johanne og Christian Hansen, bor sammen med sin søster Nora Kirstine Hansen, født d. 14.-2.-1928.

A.H. overtog gården i februar 1966 fra sine forældre Johanne og Christian Hansen, som købte gården i 1941.

Ejendomsskyld 570.000. Areal 16,5 ha.

Stuehuset er opført i 1924. Avlsbygningerne består af kostald, hestestald ombygget til svinestald i 1967, lade og maskinhus. Gården drives med en kvægproduktion på 8 årskøer, 10 ungdyr og 5 slagtekalve af racen SDM, desuden er der 3 årssøer og der produceres 50 slagtesvin årligt. Planteproduktionens salgsafgrøde er raps. Der er 1 traktor, og maskinstation bruges til en del af markarbejdet.

PLESNERVEJ 62, "ANDERSMINDE", ARENTSMINDE, 9460 BROVST, tlf. 98-238359.

HOLGER MADSEN, gårdejer, født d. 23.-2.-1929, søn af Ane Marie "Stine" og Marius Kristian Madsen, gift d. 15.-10.-1957 med Grethe Thomsen, husmor, født d. 15.-10.-1937, datter af Karen Petrine Kristine og Emil Thorvald Thomsen. Parret har børnene: Mona, født d. 20.-4.-1958, Anette, født d. 9.-7.-1959 og Ida, født d. 15.-10.-1960. H.M. har været på Nordsjællands Landbrugsskole. Han overtog gården d. 7.-9.-1957 fra sin far Marius Kristian Madsen, gården har været i slægtens eje siden udstykningen i 1861.

Ejendomsskyld 930.000. Areal 20 ha., heraf tilkøbt 3 ha., der er 6 ha. eng. Der er forpagtet 3 ha.

Stuehuset er opført i 1861 og restaureret flere gange. Avlsbygningerne består af kostald fra 1861 ombygget til sostald i 1970, svinestald fra 1963, farestald fra 1972, maskinhus fra 1861, lade fra 1861 siden tilbygget og maskinhus fra 1974. Gården

drives med en svineproduktion på 23 årssøer, der produceres ca. 400 slagtesvin årligt. Planteproduktionens salgsafgrøder er ærter, raps og korn. Der er 2 traktorer, 1 mejetærsker, plansilo, tårnsilo, varm lufts tørreri og halmfyr. Maskinstation bruges til en del af markarbejdet.



PLESNERVEJ 76, "DAMGAARDEN", SKOVENGEN, 9460 BROVST, tlf. 98-238495.

JØRGEN PETER MADSEN, gård-ejer, født d. 25.-12.-1943, søn af Anna og Holger Madsen, gift d. 9.-4.-1966 med Marna Ploumann Madsen, hjemmehjælper, født d. 23.-7.-1945, datter af Grethe og Erik Madsen. Parret har børnene: Brian, født d. 26.-8.-1964, Joan, født d. 9.-2.-1966 og Lars, født d. 19.-12.-1982.

J.P.M. er specialarbejder. Han overtog gården d. 1.-8.-1974 fra John Eriksen. Ejendomsskyld 850.000. Areal 17,9 ha., heraf 8 ha. eng.

Stuehuset er opført omkr. 1900 og restaureret flere gange. Avlsbygningerne består af kostald fra 1900 ombygget til fravænningsstald i 1978, farestald fra 1978, goldsostald fra 1968 udvidet i 1985 og maskinhus fra 1982. Besætningen er på 2 ungkreaturer. Planteproduktionens salgsafgrøder er ærter, raps og korn. Der er 1 traktor, 1 mejetærsker, plansilo, tårnsilo og kold lufts tørreri. Maskinstation bruges til en del af markarbejdet.

PLESNERVEJ 79, SKOVENGEN, 9460 BROVST, tlf. 98-238327. JENS CHRISTIAN ESKILDSEN, landmand, født d. 11.-7.-1923, søn af Elvine og Thomas Eskildsen, gift d. 5.-10.-1948 med Karen Marie Olsen, født d. 9.-11.-1926, datter af Emma og Johannes Olsen. Parret har børnene: Thomas, født d. 8.-6.-1949, Hanne, født d. 25.-5.-1952, Mette, født d. 21.-4.-1956, Emma, født d. 16.-9.-1960 og Ole, født d. 10.-2.-1963.

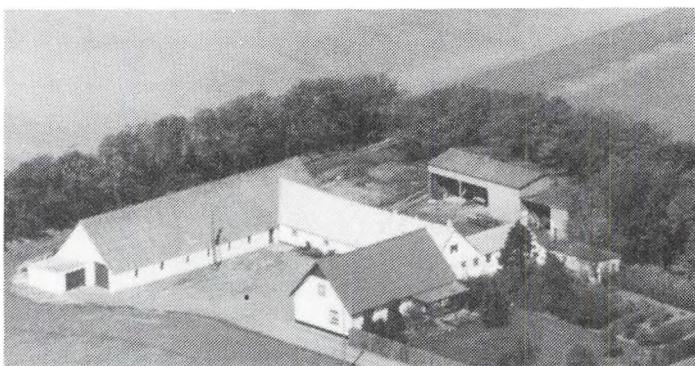

J.C.E. overtog gården d. 11.-12.-1962 fra Eskild Eskildsen, nuværende ejer er 4. generation på gården, som har været i slægtens eje siden 1861, da den blev udstykket fra "Langeslund".

Ejendomsskyld 600.000. Areal 13,4 ha.

Stuehuset er opført i 1931. Avlsbygningerne består af kostald fra 1880 ombygget til svinestald i 1981, hønsehus, lade fra 1880 og maskinhus. Gården drives med en svineproduktion 10 årssøer, der produceres ca. 200 slagtesvin årligt. Planteproduktionens salgsafgrøder er raps og korn. Der er 2 traktorer, 1 mejetærsker, plansilo, tårnsilo og varm lufts tørreri. Maskinstation bruges til en del af markarbejdet.

PLESNERVEJ 84, SKOVENGEN, 9460 BROVST, tlf. 98-238380.

HAROLD NØRGAARD ESKILDSEN, gårdejer, født d. 21.-6.-1936, søn af Elvine og Thomas Christian Eskildsen, gift d. 14.-10.-1961 med Gudrun Gundersen, sygehjælper, født d. 11.-3.-1937, datter af Laura og Jens Christian Gundersen. Parret har børnene: Carsten, født d. 4.-4.-1963, Henrik, født d. 16.-5.-1966 og Kirsten, født d. 24.-8.-1969. H.N.E. overtog gården d. 15.-1.-1962 fra sin mor Elvine Eskildsen, forældrene købte gården i 1921.

Ejendomsskyld 760.000. Areal 12 ha.



Plesnervej 84's stuehus er opført i 1921 og gennemrestaureret i 1970. Avsbygningerne består af kostald fra 1921 ombygget flere gange senest i 1984 til grise, hønsehus, lade fra 1921, og maskinhus fra 1979. Gården drives med en svineproduktion på 12 års-søer, der produceres ca. 200 slagtesvin årligt, desuden er der 1 årsko og 1 ungdyr af racen RDM. Planteproduktionens salgsafgrøde er raps. Der er 2 traktorer, 1

mejetærsker, plansilo og varm lufts tørreri. Maskinstation bruges til rapsen.

PLESNERVEJ 92, SKOVENGEN, 9460 BROVST, tlf. 98-238542. OSVALD SKOVSGAARD, landmand, født d. 18.-4.-1922, søn af Katrine og Jens Skovsgaard.

O.S. overtog gården i 1959 fra sin mor Katrine Skovsgaard, forældrene købte i gården i 1911. Ejendomsskyld 550.000. Areal 10,2 ha.

Stuehuset er opført i 1926. Avlsbygningerne består af kostald ombygget til svinestald, sostald, smågrisestald og lade. Gården drives udelukkende med planteproduktion bestående af ærter, raps og korn. Der er 1 traktor, plansilo og varm lufts tørreri. Maskinstation bruges til en del af markarbejdet.

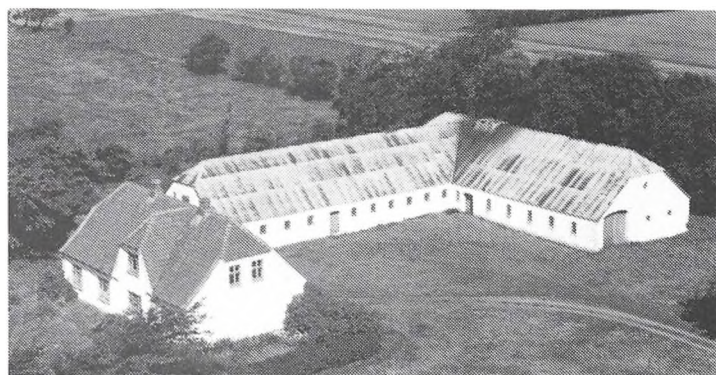
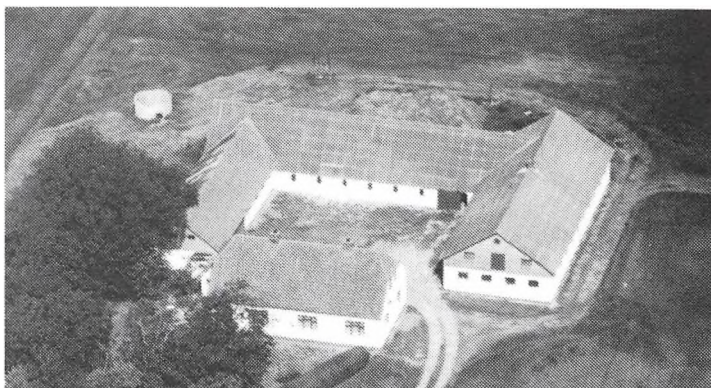

ROLIGHED 5, "VESTERGAARD", ROLIGHED ØLAND, 9460 BROVST, tlf. 98-236084.

ANNA KVIST, gårdejer, født d. 10.-10.-1935, datter af Iris Nielsen, gift d. 21.-12.-1955 med Harry Larsen Skovfoged, landmand, født d. 23.-10.-1932, søn af Laura og Jens M. Jensen Skovfoged. Parret har børnene: Jørgen, født d. 6.-9.-1956, Bente, født d. 19.-10.-1957, Lars, født d. 9.-12.-1959, Mette, født d.

19.-6.-1962, Andreas, født d. 28.-6.-1973 og Jakob Harry, født d. 7.-9.-1976.

A.K. overtog gården d. 15.-11.-1965 fra Jens K. Gregersen.

Ejendomsskyld 850.000. Areal 29 ha., heraf tilkøbt 10 ha.

Stuehuset er opført i 1929. Avlsbygningerne består af kostald og lade fra 1929. Gården drives med en kvægproduktion på 10 årskøer, 8 ungdyr og 2 slagtekalve af blandet race, desuden er der 2 ponyer. Planteproduktionens salgsafgrøder er ærter, rug og havre. Der er 1 traktor og halmfyr. Maskinstation bruges til en del af markarbejdet.

RØGILDVEJ 42, ARENTSMINDE RØGILD, 9460 BROVST, tlf. 98-238252.

HANS SKOLE, gårdejer, født d. 14.-1.-1959, søn af Rigmor og Aksel Skole, gift d. 6.-6.-1987 med Dorte Folden, kontorassistent, født d. 5.-2.-1960, datter af Grethe og Frode Folden. Parret har børnene: Nikolaj, født d. 22.-10.-1984 og Andreas, født d. 18.-5.-1988.

H.S. har været på Lundbæk Landbrugsskole. Han overtog gården d. 1.-7.-1986 fra sin

forældre Rigmor og Aksel Skole, som købte gården i 1948, den blev bygget som statshusmandsbrug i 1927.

Ejendomsskyld 1.000.000. Areal 28 ha., heraf tilkøbt 21 ha. Der er forpagtet 3 ha. Stuehuset er opført i 1927 samt restaureret og tilbygget flere gange senest i 1986. Avlsbygningerne består af kostald fra 1927 ombygget til farestald i 1977, goldsostald fra 1978, fravænningsstald fra 1984, farestald fra 1990, lade og maskinhus fra 1978 samt gylletank. Gården drives med en svineproduktion på 90 årssøer, der sælges ca. 1.800 smågrise årligt. Planteproduktionens salgsafgrøder er ærter og raps. Der er 2 traktorer, 1 mejetærsker, plansilo, kold lufts tørreri og anparter i Røgild Vindmøllelaug. Maskinstation bruges til en del af markarbejdet.

RØGILDVEJ 51, "VESTERGAARD", RØGILD, 9460 BROVST, tlf. 98-238746. PER BUSCH NIELSEN, pelsdyravler, født d. 10.-11.-1958, søn af Ketty og Johannes Nielsen, gift d. 22.-5.-1982 med Anette Marie Kristensen, edb-assistent, født d. 11.-8.-1961, datter af Sanny og Christian Engberg Kristensen. Parret har børnene: Christina, født d. 12.-9.-1983, Dennis, født d. 9.-5.-1985 og Thomas, født d. 17.-8.-1990.

P.B.N. er i bestyrelsen for Hanherreds Pelsdyravlerforening. Han overtog gården d. 1.-9.-1988 fra Erik Pedersen.

Ejendomsskyld 530.000. Areal 5,5 ha. Der er forpagtet 4 ha.

Stuehuset er opført omkr. 1900 samt restaureret og tilbygget senest i 1988. Avlsbygningerne består af kostald og lade fra 1941. Gården drives som minkfarm med en bestand på 930 tæver og 26 rævetæver. Desuden er der 6 ammekøer, 4 ungdyr og 2 slagtekalve dels Limousine og dels krydsningsdyr, der er 1 avlstyr af racen Limousine. Planteproduktionens salgsafgrøde er rug. Der er 1 traktor, savsmuldsfyr og anparter i Øland Vindmøllelaug. Man anvender fremmed arbejdskraft i pelsningstiden, og man har 2 skoledrenge til hjælp. Maskinstation bruges til en del af markarbejdet. P.B.N. ejer desuden 2,5 ha. på Øland, der er 6 4-rækket og 5 2-rækket minkhaller samt 2 4-rækket rævehaller, desuden er der pelseri og lade, det er beliggende på Rolighed 11, Øland.

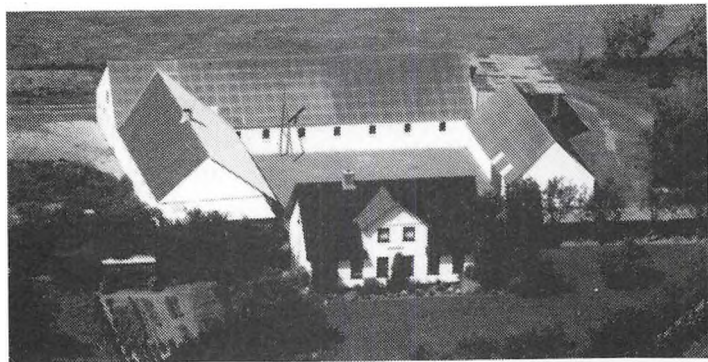

RØGILDVEJ 67, "SIGENSVANG", RØGILD, 9460 BROVST, tlf. 98-243575.

GUNNER SØRENSEN BUNDGAARD, gårdejer, født d. 5.-2.-1926, søn af Nielsine og Niels Sørensen Bundgaard, gift d. 8.-11.-1952 med Gudrun Hyllested, servitrice, født d. 5.-6.-1927, datter af Karen og Bøgild Hyllested. Parret har sønnen Flemming, født d. 24.-5.-1954.

G.S.B. har været på Lundbæk

Landbrugsskole. Han overtog gården d. 29.-8.-1952 fra Valdemar Jensen.

Ejendomsskyld 700.000. Areal 23 ha., heraf tilkøbt 6 ha.

Stuehuset er opført i 1927 og gennemrestaureret. Avlsbygningerne består af kostald fra 1927 udvidet i 1974, lade fra 1927 tilbygget omkr. 1955 og maskinhus fra 1963. Gården drives udelukkende med planteproduktion bestående af raps og korn. Der er 2 traktorer, 1 mejetærsker, plansilo, tårnsilo og varm lufts tørreri. Man anvender ingen fremmed arbejdskraft.

SANDMOSEVEJ 168, "VÆGGERSTEDGAARD", SANDMOSEN, 9460 BROVST, tlf. 98-238285.

JENS GUNNAR BEKHØJ KJÆR, gårdejer, født d. 26.-5.-1964, søn af Erna og Jørgen Kjær, gift d. 27.-12.-1989 med Viola Amtoft, født d. 14.-6.-1966, datter af Bente og Alfred Amtoft.

J.G.B.K. har været på Lægård Landbrugsskole. Han overtog gården d. 1.-12.-1989 fra Lise og Anker Thomsen.



Ejendomsskyld 1.610.000. Areal 32 ha., heraf 1 ha. skov. Der er forpagtet 65 ha.

"Væggerstedgaard"s stuehus er opført i 1943 og gennemrestauret. Avlsbygningerne består af løsdriftsstald fra 1977, ungdyrstald fra 1960, maskinhus fra 1965, lade og gylletank. Gården drives med en kvægproduktion på 70 årskøer og 90 ungdyr af racen SDM, desuden er der 15 ammekøer af blandet race. Der er 5 traktorer,

og der anvendes staldvarme til opvarmning af stuehuset. Man driver maskinstation fra ejendommen.

SELBJERGVEJ 3, VESTERBY Ø-LAND, 9460 BROVST, tlf. 98-238142.

MARTIN ERLING ANDERSEN, gårdejer omtales under Hovengen 21.

M.E.A. købte første halvdel af gården i 1976 og resten i 1984 fra sin mor Agnes Andersen, nuværende ejer er 5. generation og måske mere.

Ejendomsskyld 800.000. Areal 30 ha., heraf 2 ha. eng.

Stuehuset er opført i 1872. Avlsbygningerne består af kostald og lade. Der er plansilo og varm lufts tørreri. Man har samdrift med Hovengen 21.

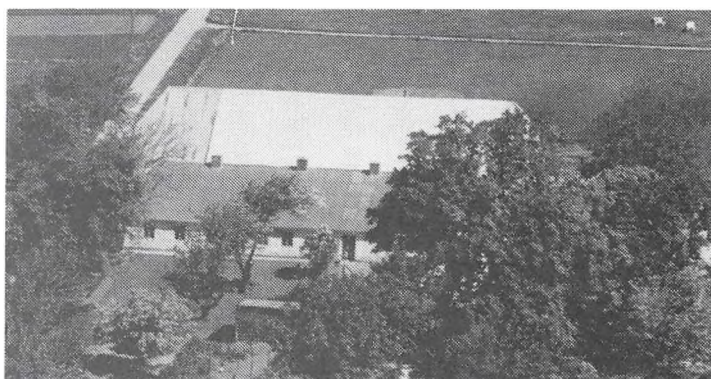

SKRÅVEJEN 2, "HØJGAARDEN", TRANUM, 9460 BROVST, tlf. 98-235493.

NIELS PEDERSEN, gårdejer, født d. 19.-11.-1955, søn af Margrethe og Karl Pedersen, gift d. 11.-12.-1982 med Jette Georgsen, smørrebrødsjomfru, født d. 27.-10.-1959, datter af Johanne og Kjeld Gerorgsen. Parret har børnene: Henrik, født d. 14.-10.-1979, Heidi, født d. 20.-10.-1982 og Camilla, født d. 30.-9.-1987.

N.P. overtog gården d. 15.-2.-1982 fra Fin Olesen.

Ejendomsskyld 950.000. Areal 25 ha. Der er forpagtet 6 ha.

Stuehuset er opført i 1920 og gennemrestauret flere gange. Avlsbygningerne består af kostald fra 1929 ombygget til sostald i 1980, farestald fra 1974, slagtesvinestald fra 1979, lade fra 1920 og maskinhus fra 1976. Gården drives med en svineproduktion på 40 årssøer, der sælges ca. 900 smågrise og 100 slagtesvin årligt. Planteproduktionens salgsafgrøder er ærter og raps. Der er 2 traktorer, 1 mejetærsker, plansilo og varm lufts tørreri. Man anvender ingen fremmed arbejdskraft.

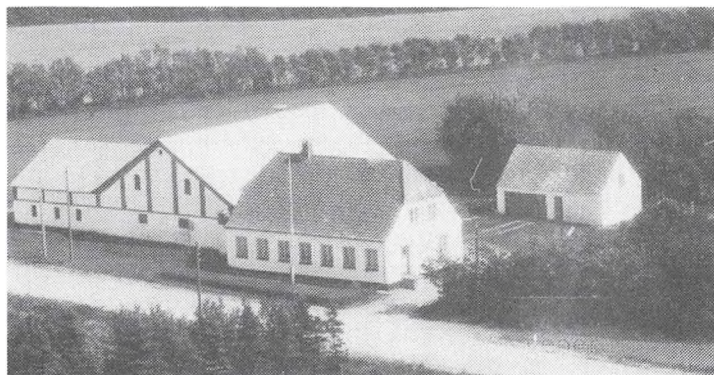

STAGSTEDVEJ 33, "NY STAGSTED", STAGSTED, 9460 BROVST, tlf. 98-235195.

JOHN HANSEN, gårdejer, født d. 11.-1.-1938, søn af Kirstine og Niels Hansen, gift d. 9.-5.-1964 med Rigmor Stagsted, husassistent, født d. 27.-3.-1946, datter af Gerda og Thomas Stagsted. Parret har børnene: Rene, født d. 29.-9.-1964 og Heidi, født d. 2.-11.-1971.

J.H. har i 25 år været ansat ved

Krobakkens Maskinstation. Han overtog gården d. 1.-12.-1983 fra sine svigerforældre Gerda og Thomas Stagsted, nuværende ejer er 3. generation på gården, som har været i slægtens eje siden 1928.

Ejendomsskyld 700.000. Areal 18,2 ha., heraf 1 ha. skov. Der er forpagtet 5 ha. Stuehuset er opført i 1930 og gennemrestaureret senest i 1990. Avlsbygningerne består af kostald og lade fra 1928, maskinhus fra 1990, 6-rækket minkhal samt garage. Gården drives med en bestand på 250 minktæver, desuden er der 14 årsammekøer, 14 ungdyr og 7 slagtekalve af racen Limousine, der produceres ca. 100 slagtesvin årligt, og der er 1 hest. Der er 1 traktor, plansilo og kold lufts tørreri. Maskinstation bruges til en del af markarbejdet.

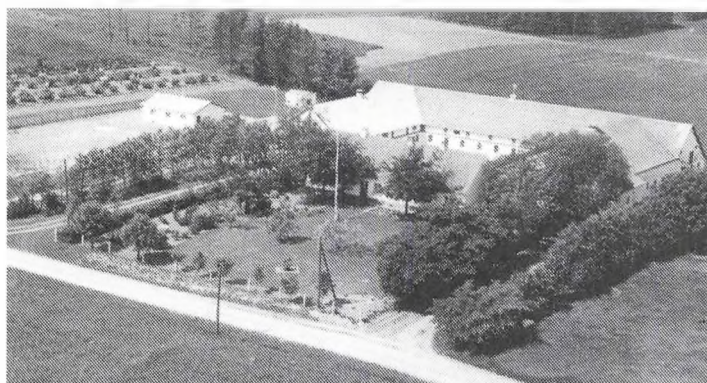

STAGSTEDVEJ 36, "STAGSTED-GAARD", STAGSTED, 9460 BROVST, tlf. 98-235118.

ANDERS PREBEN STAGSTED, gårdejer, født d. 29.-1.-1934, søn af Jenny og Kronborg Stagsted, gift d. 20.-10.-1962 med Ella Mose Nielsen, husmor, født d. 22.-7.-1939, dater af Elvine og Lars Mose Nielsen. Parret har børnene: Leif, født d. 24.-8.-1963, Niels-Ove, født d. 29.-10.-1966 og Henrik, født d. 14.-4.-1970.

A.P.S. overtog gården d. 1.-8.-1963 fra sine forældre Jenny og Kronborg Stagsted, gården har været i slægtens eje fra omkr. 1800.

Ejendomsskyld 1.200.000. Areal 39 ha., der er udstykket 4 gårde fra ejendommen, de sidste i 1928 og 1963.

Hele gården nedbrændte i 1888 og blev genopført med stuehus, som er gennemrestaureret i 1974. Avlsbygningerne består af kostald ombygget flere gange senest i 1976, hestestald fra 1940, lade fra 1888 restaureret i 1940, maskinhus fra 1979 samt gylletank. Gården drives med en kvægproduktion på 25 årskøer, 30 ungdyr og 5 slagtekalve af racen SDM, desuden er der 5 årssøer, og der produceres ca. 50 slagtesvin årligt, desuden er der 4 heste. Der er 2 traktorer, 1 mejetærsker og der anvendes staldvarme til opvarmning af stuehuset. Man anvender ingen fremmed arbejdskraft.

STAGSTEDVEJ 45, "MELLER-GAARD", STAGSTED, 9460 BROVST, tlf. 98-235376.

KNUD OLAV CHRISTIANSEN, gårdejer, født d. 11.-11.-1957, søn af Ellen og Peder Christianesen, gift d. 18.-4.-1984 med Anni Rams, socialrådgiver, født d. 25.-3.-1961, datter af Klara og Jacob Rams. Parret har datteren Kathrine, født d. 19.-12.-1984. K.O.C. har været på Lundbæk Landbrugsskole, han er medlem



af Menighedsråder ved Lerup Kirke og i bestyrelsen af Danesros Avlerforening. Han overtog gården d. 5.-2.-1985 fra Børge Rohd.

Ejendomsskyld 1.090.000. Areal 55,5 ha., heraf 3 ha. skov. Der er forpagtet 45 ha. Stuehuset er opført i 1935 og restaureret flere gange. Avlsbygningerne består af kostald tilbygget flere gange, senest i 1978, gammelt stuehus ombygget til værksted, lade og maskinhus. Gården drives udelukkende med planteproduktion bestående af læggekartofler, fabrikskartofler, ærter, raps, maltbyg, havre og frøgræs. Der er 2 traktorer, 1 mejetærsker, plansilo og varm lufts tørreri samt diverse maskiner til kartofler. På gården er ansat 1 fast medhjælper, og maskinstation bruges til en del af markarbejdet.



STAGSTEDVEJ 46, TVÆRKÆR, 9460 BROVST, tlf. 98-217054. CARL ANDERSEN, husmand, født d. 5.-8.-1916, søn af Marie Magdalene og Christian Andersen, gift d. 27.-4.-1945 med Laura Andersen, husmor, født d. 25.-5.-1924, datter af Marie og Søren Andersen. Parret har børnene: Knud Erik, født d. 27.-4.-1953, død d. 6.-3.-1979, Hans Jørgen, født d. 1.-12.-1955, Inge Marie, født d. 14.-5.-1958 og Anne Mar-

grethe, født d. 22.-1.-1964.

C.A. overtog gården d. 26.-9.-1956 fra Hans Jørgen Andersen, gården kom i slægtens eje d. 3.-10.-1947.

Ejendomsskyld 320.000. Areal 15,2 ha. Der er bortforpagtet 4,5 ha.

Stuehuset er opført i 1940. Avlsbygningerne består af kostald fra 1840 og lade fra 1935. Gården drives med en kvægproduktion på 9 årskøer og 1 ungdyr af racen Jersey. Der er 1 traktor, og maskinstation bruges til en del af markarbejdet.

STRANDVEJEN 78, TRANUM KLIT, 9460 BROVST, tlf. 98-235019.

VAGNER NIELSEN, landmand, født d. 28.-10.-1943, søn af Anna Kristine og Marius Nielsen, bor sammen med Grethe Balle, husmor, født d. 24.-7.-1934, datter af Anna og Hans Uglebjerg. Parret har børnene: Ingrid, født d. 30.-4.-1961, Anna, født d. 6.-4.-1963, Birthe, født d. 13.-2.-1965, Dorthe, født d. 26.-3.-1967 og Henrik, født d. 3.-6.-1971.

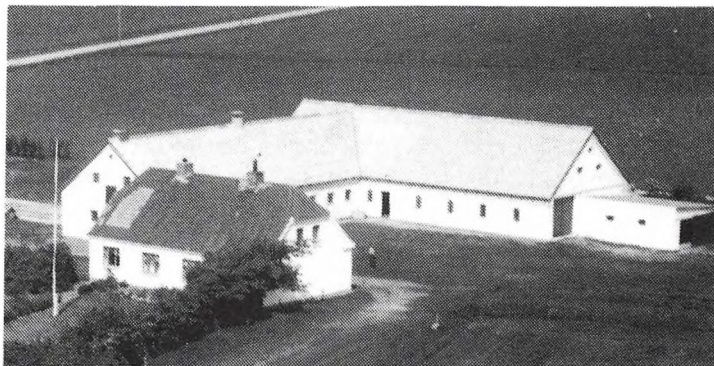

V.N. overtog gården d. 1.-1.-1984 fra sine forældre Anna Kristine og Marius Nielsen, nuværende ejer er 4. generatio på gården, som kom i slægtens eje omkr. 1850.

Ejendomsskyld 780.000. Areal 22 ha., i 1878 blev der udstykket en ejendom på ca. 22 ha. og i 1937 endnu en på 10 ha. Der er forpagtet 43 ha.

Stuehuset er opført omkr. 1934 og restaureret fler gange. Avlsbygningerne består af kostald fra 1949, udvidet i 1977, 5 2-rækket minkhaller, lade fra 1949 og maskinhus fra 1973. Gården drives med en kvægproduktion på 35 årskøer, 45 ungdyr og 20 slagtekulve af racen SDM, desuden er der en minkbestand på 250 avlstæver. Planteproduktionens salgsafgrøder er raps og korn. Der er 2 traktorer, 1 mejetærsker, plansilo og kold lufts tørreri. Maskinstation bruges til lidt af markarbejdet, og man har 1 skoledreng til hjælp.

SØGÅRDSVEJ 37, "NR ØKSEGAARD", NR-ØKSE, 9460 BROVST, tlf. 98-238701.

NIELS SKALL, gårdejer, født d. 4.-12.-1954, søn af Karen og Henry Skall, gift d. 19.-1.-1980 med Dorthe Vuust Nielsen, studerende, født d. 16.-5.-1958, datter af Jytte og Erik Nielsen. Parret har børnene: Randi, født d. 29.-10.-1979 og Rene, født d. 19.-9.-1983.

N.S. er teletekniker og er i skolebestyrelsen ved Halvrømmen Skole. Han overtog gården d. 1.-8.-1985 fra Nicolaj Pedersen, nuværende ejer er 4. eller 5. generation. Ejendomsskyld 1.500.000. Areal 46 ha., heraf tilkøbt 1 ha.

Stuehuset er opført i 1900 og delvist restaureret i 1985. Avlsbygningerne består af kostald fra omkr. 1935, svinestald og lade fra 1900, maskinhus og hønsehus. Besætningen er på 25 får. Planteproduktionens salgsafgrøder er ærter, raps og korn. Der er 1 traktor, 1 mejetærsker, plansilo, varm lufts tørreri og halmfyr. Man anvender ingen fremmed arbejdskraft.

SØGÅRDSVEJ 45, NR-ØKSE, 9460 BROVST, tlf. 98-238062.

PER NIELSEN, gårdejer, født d. 1.-4.-1929, søn af Karen og Jens Peter Nielsen, gift d. 23.-8.-1975 med Herdis Poulsen, født d. 16.-2.-1929, datter af Jenny Poulsen. P.N. har været på Ladelund Landbrugsskole. Han overtog gården d. 1.-12.-1953 fra Sine Nielsen.

Ejendomsskyld 1.500.000. Areal 28,1 ha., heraf tilkøbt 3 ha. ved jordfordeling. Stuehuset er opført i 1926 og gennemrestaureret. Avlsbygningerne består af kostald fra 1967 ombygget til slagtesvin i 1981, sostald og maskinhus fra 1977 samt lade. Gården drives med en svineproduktion på 45 årssøer, der produceres ca. 1.000 slagtesvin årligt. Planteproduktionens salgsafgrøde er raps. Der er 2 traktorer, plansilo, varm lufts tørreri og halmfyr. Maskinstation bruges til en del af markarbejdet.

SØNDER SKOVENG 9, "SMEDEGAARD", NR-ØKSE KÆR, 9460 BROVST, tlf. 98-238258.

FOLMER KORSBÆK, gårdejer, født d. 8.-6.-1936, er opvokset hos Dorte Korsbæk, gift d. 25.-3.-1964 med Herdis Kristiansen, født d. 30.-1.-1942, datter af Emma og Karl Kristiansen. Parret har børnene: Joan, født d. 7.-12.-1965, Jette, født d. 11.-10.-1967, Helle, født d. 3.-1.-1974 og Allan, født d. 9.-8.-1976.

F.K. har været på Kærehave Landbrugsskole og har arbejdet som svinekontrollassistent. Han overtog gården d. 15.-7.-1972 fra Eigild Aaen.

Ejendomsskyld 1.750.000. Areal 30 ha., heraf tilkøbt 8 ha. Stuehuset er opført i 1927 og gennemrestaureret flere gange senest i 1986. Kostalden nedbrændte i 1990, de øvrige avlsbygninger består af kostald fra 1973 ombygget til slagtesvinestald i 1980, farestald fra 1980, svinestald fra 1990, 4 2-rækkede minkhal-ler, lade fra 1927, maskinhus og foderlade fra 1977, gastæt silo, foderhus og gylle-tank. Gården drives med en svineproduktion på 120 MS-årssøer, der sælges ca. 1.000 smågrise og 1.500 slagtesvin årligt. Minkbestanden er på 300 avlstæver. Planteproduktionens salgsafgrøder er ærter og raps. Der er 3 traktorer og der anvendes staldvarme til opvarmning af stuehuset. På gården er ansat 1 fast medhjælper, og maskinstation bruges til en del af markarbejdet.

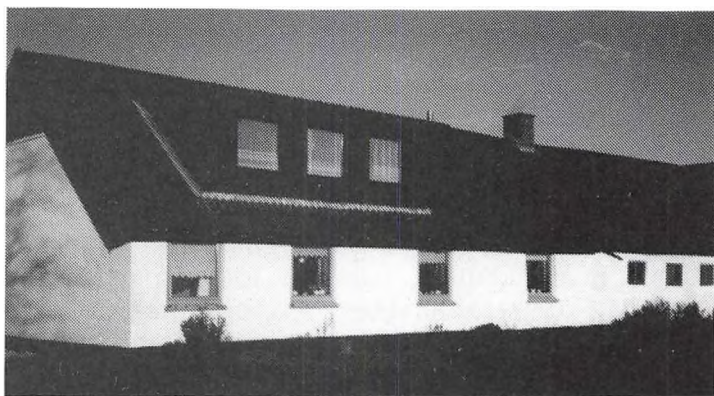

SØNDER SKOVENG 14, NR-ØKSE ENGE, 9460 BROVST, tlf. 98-238613.

HENNING ANDERSEN, tømrer, født d. 28.-12.-1951, søn af Esther og Sigurd Andersen, gift d. 28.-5.-1981 med Hanne Frederiksen, kontorassistent, født d. 4.-7.-1958, datter af Linda og Harding Frederiksen. Parret har børnene: Ronnie, født d. 5.-5.-1983 og Richard Rene, født d. 23.-11.-1990.

H.A. overtog gården d. 1.-5.-1986 fra Lars Ole Nielsen.

Ejendomsskyld 390.000. Areal 3,3 ha.

Stuehuset er restaureret flere gange. Avlsbygningerne består af lade og maskinhus. Planteproduktionens salgsafgrøder er ærter, raps og korn. Der er 1 traktor, plansilo og varm lufts tørreri. Man anvender ingen fremmed arbejdskraft.

SØNDER SKOVENG 28, "SØNDER SKOVENNGAARD", SØNDER SKOVENG, 9460 BROVST, tlf. 98-238588.

LARS PEDERSEN, gårdejer, født d. 27.-1.-1945, søn af Grethe og Karl Pedersen, gift d. 28.-10.-1967 med Mona Sørensen, født d. 11.-1.-1949, datter af Valborg og Henry Sørensen. Parret har børnene: Gitte, født d. 7.-9.-1968, Lone, født d. 4.-12.-1969 og Egon, født d. 4.-5.-1972.

M.P. er i bestyrelsen for Øster Hanherreds Familiebrug. L.P. overtog gården d. 15.-2.-1986 fra Jens Oluf Thomsen.

Ejendomsskyld 750.000. Areal 16,5 ha.

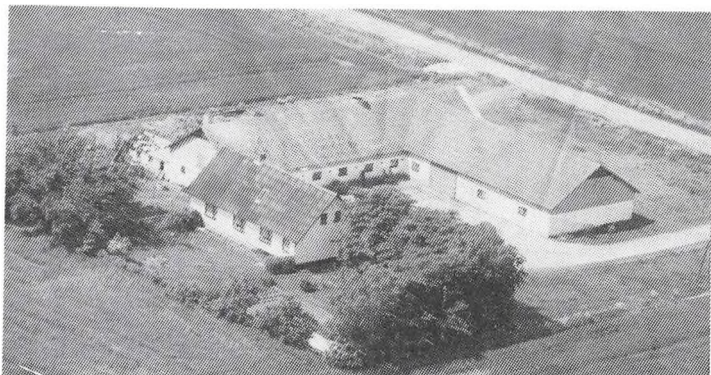

"Sønder Skovenggaard"s stuehus er opført i 1900 og restaureret flere gange. Avlsbygningerne består af kostald og lade fra 1967 samt hønsehus. Gården drives med en svineproduktion på 15 årssøer, der sælges ca. 150 smågrise og 150 slagtesvin årligt, desuden er der 3 ammekøer og 8 slagtekalve af racerne RDM, Hereford og Jersey, der er 1 får og 1 Nordbagge. Der er 1 traktor og tårnsilo med varm lufts tørreri.

Man anvender ingen fremmed arbejdskraft.

SØNDER SKOVENG 37, SKOVENG, 9460 BROVST, tlf. 98-238497.

FRITS SKOV ANDERSEN, husmand, født d. 15.-4.-1922, søn af Marie og Eskov Andersen, gift d. 25.-11.-1949 med Anna Pedersen, født d. 5.-4.-1929, datter af Kristine og Bernt Pedersen. Parret har børnene: Jørgen, født d. 17.-11.-1949, Bjarne, født d. 29.-11.-1951 og Finn, født d. 17.-11.-1964.

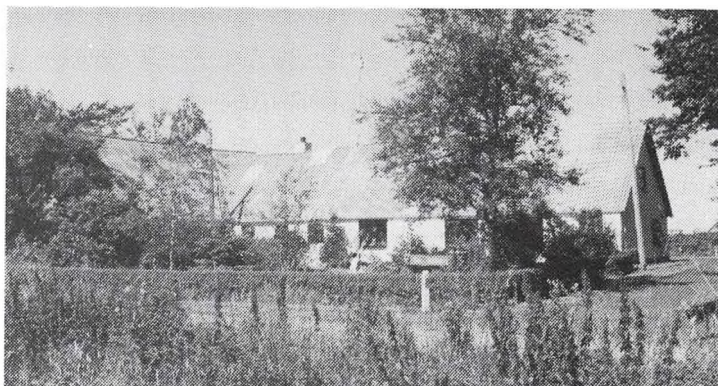

F.S.A. har været på Dalum Landbrugsskole, han har været i skolekommissionen ved Arentsminde og Langelund Skoler. Han overtog gården d. 1.-7.-1950 fra sine forældre Marie og Eskov Andersen, som købte den i 1928. Der var mølleri og købmandsbutik på gården indtil 1920.

Ejendomsskyld 280.000. Areal 4,4 ha.

Stuehuset er opført omkr. 1885, kostalden er ombygget til værelser, fyrrum og værksted. Avlsbygningerne består af hestestald indrettet til svinestald samt lade og maskinhus. Besætningen er på 4 moderfår og 1 vædder. Planteproduktionens salgsafgrøder er byg og raps. Der er 3 traktorer, 1 mejetærsker, tårnsilo og korntørreri.



SØNDER ØKSEVEJ 40, "FRANDS-HOLM", SØNDER ØKSE, 9460 BROVST, tlf. 98-238227.

NIELS THOMSEN, gårdejer, født d. 17.-7.-1938, søn af Karen og Gunnar Thomsen, gift d. 25.-2.-1959 med Jenny Larsen, født d. 25.-2.-1936, datter af Kamilla og Lars Kritian Larsen. Parret har børnene: Hanne, født d. 20.-5.-1960, Karin, født d. 24.-5.-1961, Jens Kristian, født d. 2.-2.-1963 og Vibeke, født d. 25.-12.-1963.

N.C. har været på Lundbæk Landbrugsskole, han har været medlem af en del bestyrelser igennem årene og er formand for Transformatorforeningen i Halvrømmen. Han overtog gården d. 15.-5.-1968 fra Kirstine Krogh. Gården ejedes af Birkelse Gods i 1768 og blev frikøbt i 1792.

Ejendomsskyld 1.960.000. Areal 69 ha., heraf tilkøbt 28 ha. Der er forpagtet 15 ha. fra Brovst Kommune.

Stuehuset er opført i 1900. Der er 1 fodermesterbolig på Jægerumvej 37. Avlsbygningerne består af kostald fra 1958, ungdyrstald og lade fra 1959, bolig fra Jægerumvej

39, købt i 1986 og ombygget til hønsehus, svinestald fra 1978, maskinhus fra 1981, gylletank og udendørs køresilo. Gården drives med en kvægproduktion på 40 årskøer, 40 ungdyr og 20 slagtekalve af racen SDM, desuden er der 40 årssøer, og der produceres ca. 600 slagtesvin. Planteproduktionens salgsafgrøder er ærter og raps. Der er 5 traktorer, 1 mejetærsker, plansilo, vamt lufts tørreri, fast brændselsfynd og anparter i Attrup Møllerne. På gården er 1 driftsleder, p.t. er det sønnen Jens. Man driver lidt maskinstation fra ejendommen, og man har samdrift med Jægerumvej 10, som er på 12 ha.

SØNDREGÅRDE 9, "SØNDERGÅRD", ØSTERBY, 9460 BROVST, tlf. 98-236108.

HENRIK JENSEN, gårdejer, omtales under Gildedamsvej 2.

H.J. overtog gården d. 1.-1.-1990 fra Hello Andersen.

Ejendomsskyld 1.250.000. Areal 42 ha.

Stuehuset er opført omkr. 1890. Avlsbygningerne består af kostald ombygget til svinestald, lade fra 1890 og maskinhus fra 1970. Planteproduktionens salgsafgrøder er ærter, raps og korn. Der er 2 traktorer, og man har samdrift med Gildedamsvej 2.



THISTEDVEJ 22, HALVRIMMEN, 9460 BROVST, tlf. 98-238176.

VERNER JENSEN, bonde, født d.

15.-10.-1940, søn af Dagmar og

Karl Marinus Jensen, gift d. 25.-

9.-1965 med Anna Nielsine Vin-

ther, sygeplejerske, født d. 7.-3.-

1942, datter af Karen og Anders

Vinther. Parret har børnene: El-

na, født d. 22.-6.-1967 og Helle,

født d. 19.-12.-1969.

V.J. har været på Hammerum

Landbrugsskole og er medlem af

Menighedsrådet ved Langeslund Kirke. Han overtog gården d. 1.-9.-1965 fra sine forældre Dagmar og Karl M. Jensen, som købte den i 1941.

Ejendomsskyld 1.400.000. Areal 30 ha., heraf tilkøbt 18 ha. Der forpagtet 16,5 ha.

Stuehuset er opført i 1930 samt gennemrestaureret og tilbygget. Avlsbygningerne består af kostald tilbygget flere gange senest i 1976, staklade fra 1977, lade fra 1985 og maskinhus fra 1988. Gården drives med en kvægproduktion på 36 årskøer, 40 ungdyr og 20 slagtekalve af racen RDM, desuden er der 16 bistader. Planteproduktionens salgsafgrøde er korn. Der er 3 traktorer, plansilo, varm lufts tørreri og halmfynd. På gården er ansat 1 fast medhjælper, og maskinstation bruges til en del af markarbejdet.

THISTEDVEJ 97, JÆGERUM, 9460 BROVST, tlf. 98-238437.

KNUD PILGAARD, gårdejer,

født d. 5.-2.-1938, søn af Else

Marie og Jens Christian Pilgaard,

gift d. 2.-11.-1963 med Severine

Nielsen, født d. 28.-2.-1940, dat-

ter af Severine og Iver Nielsen.

Parret har børnene: Niels Ole,

født d. 24.-10.-1965, Torben,

født d. 30.-3.-1967, Thomas,

født d. 5.-9.-1971 og Michael,

født d. 4.-6.-1981.

K.P. overtog gården d. 1.-8.-1963 fra sine forældre Else Marie og Jens Christian Pilgaard, gården blev opført som statsejendom i 1921.

Ejendomsskyld 760.000. Areal 17 ha., heraf tilkøbt 8 ha.

Stuehuset er opført i 1975. Avlsbygningerne består af kostald tilbygget flere gange, gammelt stuehus ombygget til kostald, lade fra 1982, gylletank, maskinhus og uden



dørs køresilo. Gården drives med en kvægproduktion på 67 årskøer, 75 ungdyr og 35 slagtekalve af racen RDM, der er 6 årssøer, og der produceres ca. 100 slagtesvin årligt. Planteproduktionens salgsafgrøder er raps, hvede, byg og roer. Der er 3 traktorer, 1 mejetærsker, plansilo, kold lufts tørreri og kombifyr. På gården er ansat 1 fast medhjælper, og maskinstation bruges til en del af markarbejdet. Man har samdrift med Jægerumvej 21.

THYVEJ 21, "ENGGAAARD", ARENTSMINDE, 9460 BROVST, tlf. 98-238303. EJNER JENSEN, gårdejer, født d. 28.-2.-1910, søn af Otilie Ingeborg Katrine og Jens Jensen, gift d. 28.-3.-1945 med Otilie Graversen, født d. 2.-7.-1915, datter af Ane Kirstine og Anton Christian Graversen. Parret har børnene: Orla, født d. 5.-9.-1945 og Kirsten, født d. 12.-4.-1949. O.G. døde d. 6.-4.-1972.

E.J. er uddannet kontorassistent, han har været på Fyns Stifts Husmandsskole og Borris Landbrugsskole, han har været medlem af Ålborg Amts Landboforenings Kvægudvalg, i bestyrelsen for Nørre Sundby Slakteri og i bestyrelsen for H.H. i Brovst samt formand for Ulvedybets Afvandingslaug siden oprettelsen i 1969. Han overtog gården d. 1.-8.-1941 fra Jens Møller.

Ejendomsskyld 1.100.000. Areal 34 ha. Jorden er udlejet.

Stuehuset er opført i 1910. Avlsbygningerne består af kostald fra 1948, kalvestald fra 1960, garage og værksted samt maskinhus fra 1966, hønsehus fra 1949 og lade fra 1905. Der er 1 traktor og plansilo. Maskinstation bruges til en del af markarbejdet.

THYVEJ 23, "HEGNSGÅRDEN", ARENTSMINDE, 9460 BROVST, tlf. 98-238727.

ASGER MØLLER MADSEN, gårdejer, født d. 19.-11.-1961, søn af Anne og Søren Møller Madsen.

A.M.M. har været på Lundbæk og Kalø Landbrugsskoler, og han er i bestyrelsen for D.L.G. Vendsyssel Hanherred Afdeling. Han overtog gården d. 1.-11.-1988 fra John Søborg Lambertsen.

Ejendomsskyld 2.200.000. Areal 91,2 ha.

Stuehuset er opført i 1949. Avlsbygningerne består af kostald og lade fra 1949, svinestald fra 1980, maskinhus fra 1979, der er gylle under svinestalden og fortank. Gården drives udelukkende med planteproduktion bestående af ærter, raps og korn. Der er 1 traktor, 1 mejetærsker, plansilo og varm lufts tørreri. Man anvender ingen fremmed arbejdskraft.



THYVEJ 32, "KNAKKERGAARD", ARENTSMINDE, 9460 BROVST, tlf. 98-238338.

JENS CHRISTIAN TØLBØLL, gårdejer, født d. 17.-5.-1927, søn af Anna Marie og Jens Tølbøll, gift d. 14.-9.-1963 med Anne Grethe Kjædegaard, sygeplejerske, født d. 9.-11.-1940, datter af Marie og Erik Kjædegaard. Parret har børnene: Poul, født d. 30.-5.-1964, Karen, født d. 16.-5.-1967 og Hanne, født d. 1.-2.-1971.

J.C.T. overtog gården i januar 1960 fra sine forældre Anne Marie og Jens Tølbøll, som købte den i 1924.

Ejendomsskyld 1.200.000. Areal 37 ha., heraf tilkøbt 12 ha.

Stuehuset er opført i 1927 og gennemrestaureret. Avlsbygningerne består af kostald ombygget i 1965 og 1976, svinestald fra 1974, lade ombygget til kornlager samt maskinhus fra 1976. Besætningen er på 4 ammekøer, 2 ungdyr og 2 slagtekalve af racerne Limousine og Hereford. Planteproduktionens salgsafgrøder er ærter, raps og korn. Der er 2 traktorer, plansilo, tårnsilo og varm lufts tørreri. Maskinstation bruges til en del af markarbejdet.



THYVEJ 35, "ENNGAARDSMINDE", ARENTSMINDE, 9460 BROVST, tlf. 98-238316.

AAGE KROGH LARSEN, gårdejer, født d. 4.-2.-1940, søn af Elise og Peder Krogh Larsen.

A.K.L. har været på Hammerum Landbrugsskole. Han overtog gården d. 15.-3.-1971 fra Henning Krogh Larsen, gården kom i slægtens eje i 1958.

Ejendomsskyld 1.470.000. Areal

47 ha., heraf tilkøbt 17 ha. Der er forpagtet 2,5 ha.

Stuehuset er opført i 1939. Avlsbygningerne består af kostald fra 1921 ombygget til sostald i 1971, slagtesvine stald fra 1938, farestald fra 1974, kornlade fra 1978, lade fra 1921 og maskinhus fra 1965. Gården drives med en svineproduktion på 25 årssøer, der produceres ca. 400 slagtesvin årligt, desuden er der 1 ammeko af racen Limousine, 1 Fjordhest, 20 bistader og en del racefjerkræ samt brevduer. Planteproduktionens salgsafgrøder er raps og korn. Der er 3 traktorer, 1 mejetærsker, plansilo og varm lufts tørreri. Maskinstation bruges til en del af markarbejdet, og man har en skoledreng til hjælp.

THYVEJ 39, "SØRENSMINDE", ARENTSMINDE, 9460 BROVST, tlf. 98-238324.

KNUD KJÆRGAARD, gårdejer, født d. 22.-3.-1939, søn af Martha og Karl Kjærgaard, gift d. 17.-2.-1968 med Inger Lisse Jensen, barneplejerske, født d. 3.-2.-1947, datter af Marie og Poul Jensen. Parret har børnene: Tine, født d. 4.-10.-1970 og Jan, født d. 15.-2.-1976.

K.K. overtog gården d. 1.-12.-1967 fra Marie Thomsen.

Ejendomsskyld 1.400.000. Areal 50 ha., heraf tilkøbt 31 ha.

Stuehuset er opført i 1917 og gennemrestaureret flere gange senest i 1982. Avlsbygningerne består af kostald fra 1974 ombygget til sostald i 1985, slagtesvinestald fra 1970, goldsostald fra 1975, lade fra 1917 og maskinhus fra 1976. Gården drives med en svineproduktion på 30 årssøer, der produceres ca. 400 slagtesvin årligt, desuden er der 2 ammekøer af racen Simmentaler og 1 pony. Planteproduktionens salgsafgrøder er ærter, raps og korn. Der er 3 traktorer, 1 mejetærsker, plansilo, kold lufts tørreri og anpartar i Danser Holme Vindmøllelaug. Man anvender ingen fremmed arbejdskraft.

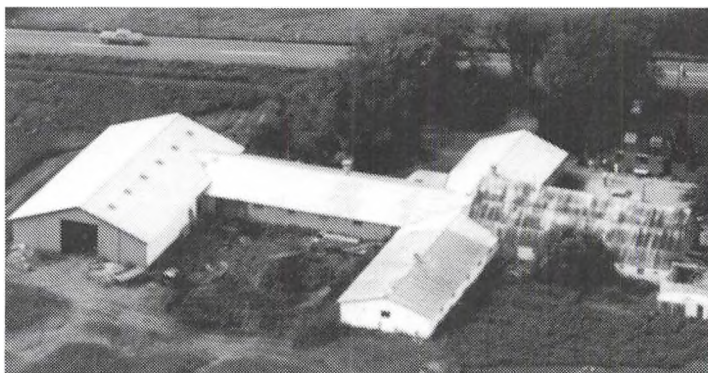

THYVEJ 43, "ENGVANG", ARENTSMINDE, 9460 BROVST, tlf. 98-238048.

NIELS CHRISTIAN ANDERSEN, gårdejer, født d. 17.-12.-1941, søn af Inger og Osvald Andersen, gift d. 3.-12.-1966 med Erna Elisabeth Jensen, født d. 8.-3.-1944, datter af Oda og Søren Peter Jensen. Parret har børnene: Pia, født d. 26.-8.-1967, Sten, født d. 14.-10.-1968 og Mette, født d. 24.-12.-1973.

N.C.A. har været på Lundbæk Landbrugsskole, og han er formand for Ulvedybets Randarealer. Han overtog gården d. 10.-11.-1966 fra Lars Hvolgård.

Ejendomsskyld 1.850.000. Areal 58,8 ha., heraf tilkøbt 34 ha.

Stuehuset er opført i 1929 og gennemrestaureret. Avlsbygningerne består af kostald fra 1941 ombygget til sostald i 1971, goldsostald fra 1975, slagtesvinestald fra 1969, lade ombygget til kornlager i 1975, maskinhus fra 1984 samt gylletank. Gården drives med en svineproduktion på 50 årssøer, der sælges ca. 100 smågrise og 800 slagtesvin årligt. Planteproduktionens salgsafgrøder er ærter, raps og korn. Der er 2 traktorer, 1 mejetærsker, 1 rendegraver, plansilo, varm lufts tørreri og halmfyr. Maskinstation bruges til en del af markarbejdet, og man har samdrift med Grønbækvej 20.



TINGSKOVVEJ 27, "GRANLY", ØSTER SVENSTRUP HEDE, 9460 BROVST, tlf. 98-231651.

HEJLE ANDERSEN, landmand, født d. 30.-9.-1938, søn af Sylvia og Karl Andersen, gift d. 30.-7.-1977 med Else Marie Jensen, født d. 6.-4.-1954, datter af Esther og Kristian Jensen. Parret har børnene: Henrik, født d. 6.-7.-1978, Jan, født d. 30.-10.-1981 og Dorthe, født d. 8.-9.-1984. H.A. overtog gården d. 1.-8.-

1977 fra sine svigerforældre Esther og Kristian Jensen, nuværende ejer er 3. generation.

Ejendomsskyld 960.000. Areal 14,8 ha., heraf tilkøbt 0,5 ha., her er 2 ha. skov. Der er forpagtet 20 ha.

Stuehuset er opført i 1916 og restaureret flere gange. Avlsbygningerne består af kostald ombygget til goldsostald i 1978, farestald fra 1978, slagtesvinestald og maskinhus fra 1981, hønsehus og lade. Gården drives med en svineproduktion på 40 årssøer, der produceres ca. 700 slagtesvin årligt, desuden er der 3 ammekøer, 1 ungdyr og 3 slagtekalve alle krydsninger. Planteproduktionens salgsafgrøde er raps. Der er 4 traktorer, 1 mejetærsker, plansilo, tårnsilo med gennemløbstørreri med varm luft, træfyr og anparter i Attrup Vindmøllelaug. Maskinstation bruges til lidt af markarbejdet. H.A. ejer 1/3 af ejendommen Trindbjerg 10.

TORSLEV ENG 23, TORSLEV ENG, 9460 BROVST, tlf. 98-233110.

NIELS CHRISTIAN JENSEN, landmand og maskinstationsejer, født d. 10.-11.-1955, søn af Kirsten og Harald Jensen, gift d. 31.-10.-1987 med Rita Jacobsen, diakon, født d. 24.-2.-1962, datter af Poula og Egon Jacobsen. Parret har sønnen Thorkild, født d. 3.-9.-1988.

N.C.J. har været på Lægård Landbrugsskole, og han er medlem af Menighedsrådet samt i kredsledelsen for D.L.G. Han overtog gården d. 1.-4.-1984 fra Arnold Jespersen.

Ejendomsskyld 730.000. Areal 17 ha. Der er forpagtet 25 ha.

Stuehuset er opført i 1974. Avlsbygningerne består af svinestalde fra 1972 og 1973, lade fra 1973 samt maskinhus fra 1976-77. Gården drives med en slagtesvineproduktion på 2.300 stk. årligt, desuden er der 3 heste. Planteproduktionens salgsafgrøder er ærter, raps og korn. Der er 2 traktorer, 1 mejetærsker, plansilo, kold lufts tørreri og anparter i Torslev Vindmøllelaug. N.K.J. driver maskinstation og har ansat 1 fast medhjælper samt løs medhjælp. Gården ejes og drives sammen med Torslev Kær 7.

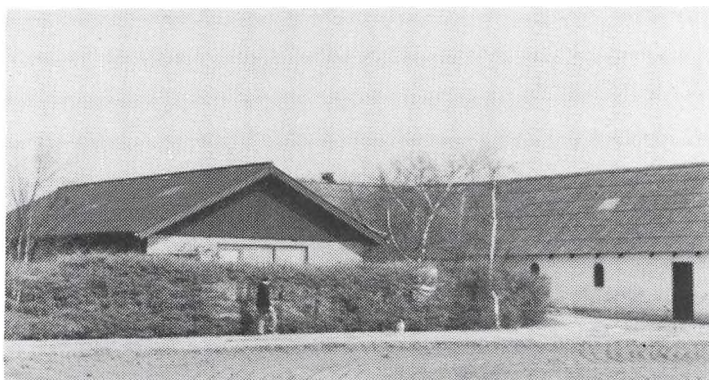

TORSLEV KÆR 7, TORSLEV KÆR, 9460 BROVST, tlf. 98-233110.
NIELS CHRISTIAN JENSEN, gård- og maskinstationsejer omtales under Torslev Eng 23.

N.C.J. overtog gården d. 15.-10.-1982 fra Kim Mose.
Ejendomsskyld 1.250.000. Areal 24 ha., heraf tilkøbt 5 ha., der er 1,5 ha. eng.
Stuehuset er opført i 1917. Avlsbygningerne består af 2 svinestalde fra 1935 og 1979, lade fra 1989 og foderhus. Gården drives med en slagtesvineproduktion på ca. 1.500 stk. årligt. Man har samdrift med Torslev Eng 23.

TRANUM ENGEVEJ 16, "OVER HAVEN", MELKÆR, 9460 BROVST, tlf. 98-235348.
ERIK JOHANNES LARSEN CHRISTENSEN, gårdejer, født d. 5.-4.-1924, søn af Marie og Christian (Kræn) Larsen Christensen, gift d. 20.-12.-1919 med Henny Nielsen, hjemmehjælper, født d. 14.-7.-1940, datter af Marie og Anton Nielsen. Parret har børnene: Lis, født d. 27.-1.-1958, Knud, født d. 5.-2.-1960, Jens, født d. 15.-4.-1963 og Anne Marie, født d. 12.-5.-1968.

E.J.L.C. overtog gården d. 24.-6.-1959 fra Harald Christensen.
Ejendomsskyld 235.000. Areal 14 ha.
Stuehuset er opført i 1900 og gennemrestaureret flere gange. Avlsbygningerne består af kostald fra 1900, samt lade og maskinhus. Besætningen er på 12 ammekøer og 10 ungdyr af racen Hereford, og der er 10 får. Der er 2 traktorer, og maskinstation bruges til en del af markarbejdet.

TRANUM ENGEVEJ 38, MELKÆR, 9460 BROVST, tlf. 98-235415.
JENS AAGE HANSEN, kyllingeproducent, født d. 7.-4.-1959, søn af Tove og Evald Hansen, gift d. 5.-5.-1984 med Hanne Bager, advokatsekretær, født d. 28.-11.-1962, datter af Tove og Erik Bager. Parret har børnene: Louise, født d. 29.-3.-1983 og Mette, født d. 16.-6.-1985.

J.A.H. har været bestyrer på Løths Kyllingefarm. Han overtog gården d. 20.-3.-1990 fra Jens Peter Poulsen.
Ejendomsskyld 3.000.000. Areal 23,5 ha. Der er forpagtet 23,5 ha.
Stuehuset er opført i 1917 og gennemrestaureret, stalden er tillagt omkr. 1975. Avlsbygningerne består af kyllingehuse fra 1984 og 1986, lade samt halm- og maskinhus fra 1986. Gården drives med en kyllingeproduktion på 350.000 stk. årligt, desuden er der 4 heste. Planteproduktionens salgsafgrøde er græs til Shell Farm. Der er 2 traktorer, 3 fodersiloer og 1 tårnsilo. Man anvender ingen fremmedarbejdskraft.



TRANUM ENGEVEJ 85, "MELKÆR-GAARD", MELKÆR, 9460 BROVST, tlf. 98-238664.

BRUNO JENSEN SØGAARD, slagteriarbejder, født d. 15.-6.-1946, søn af Gerda og Leonhard Søgaard, gift d. 30.-10.-1971 med Linda Lydia Larsen, født d. 21.-12.-1942, datter af Rosa og Henry Larsen. Parret har børnene: Vivi, født d. 10.-9.-1964, Gitte, født d. 9.-5.-1972, Helle, født d. 6.-10.-1973 og Jan, født d. 6.-6.-1977.

B.J.S. overtog gården d. 1.-10.-1975 fra Viggo Sørensen.
Ejendomsskyld 830.000. Areal 27 ha., heraf 0,5 ha. skov. Jorden er bortforpagtet. Bygningerne består af stuehus, kostald og lade. Besætningen er 1 hest. Der er 1 traktor, tårnsilo og kombifyr.

TRANUM ENGEVEJ 114, TRANUM ENGE, 9460 BROVST, tlf. 98-238640.
KNUD RASMUSSEN, tømrer, født d. 27.-4.-1952, søn af Klara og Gunnar Rasmussen, gift d. 6.-4.-1976 med Dorthe Sørensen, ekspeditrice, født d. 3.-4.-1954, datter af Marie og Svend Sørensen. Parret har børnene: Jan, født d. 12.-12.-1976 og Kasper, født d. 27.-7.-1978.

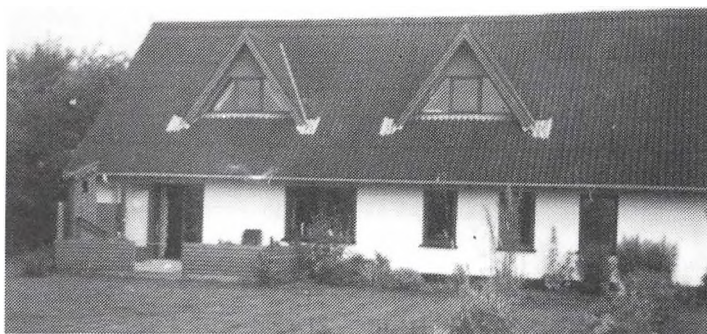

200 hvalpe. Der er en del træbearbejdningsmaskiner.

Knud Rasmussen overtog gården i december 1974 fra Levisen Nielsen.

Ejendomsskyld 350.000. Areal 3 ha., heraf tilkøbt 2 ha., som er damme og lergrave.

Stuehuset er opført i 1900 og gennemrestaureret. Avlsbygningerne består af kostald ombygget til værksted og hobbyrum samt lade ombygget til Chinchillaer. Bestanden er på 200 moderdyr og

TRANUM ENGEVEJ 150, TRANUM ENGE, 9460 BROVST, tlf. 98-238753.

NIELS CHRISTIAN HJARDEMÅL CHRISTENSEN, landmand, født d. 8.-1.-1955, søn af Aase og Peter Christensen, bor sammen med Anny Andersen, husassistent, født d. 10.-9.-1954, datter af Karla og Hans Rudolf Andersen. Parret har børnene: Tanja, født d. 24.-4.-1972 og Hasse, født d. 7.-9.-1978.

N.C.H.C. overtog gården d. 1.-10.-1979 fra Morris Villadsen.

Ejendomsskyld 590.000. Areal 15 ha., der er tilkøbt 4 ha.

Stuehuset er opført i 1900 og gennemrestaureret flere gange. Avlsbygningerne består af kostald, 5 2-rækket minkhaller samt lade fra 1900. Gården drives med en minkbestand på 400 avlstæver, desuden er der 3 ammekøer, 5 ungdyr og 2 slagtekalve af racerne SDM og RDM. Planteproduktionens salgsafgrøde er korn. Der er 2 traktorer, plansilo, kold lufts tørreri og halmfyr. Maskinstation bruges til en del af markarbejdet.

TRANUM ENGEVEJ 156, TRANUM ENGE, 9460 BROVST, tlf. 98-238137.

KNUD MARTIN ANDERSEN, gårdejer, født d. 30.-4.-1930, søn af Herdis og Peter Johan Andersen, gift d. 11.-12.-1956 med Maja Bang, født d. 20.-9.-1937, datter af Karen og Niels Peter Bang. Parret har sønnen Flemming, født d. 16.-5.-1961.

M.B. er formand for Menighedsrådet ved Koldmose Kirke.

K.M.A. er i bestyrelsen for Øland Attrup Afvandingslaug. Han overtog gården d. 1.-12.-1956 fra Lars Kristian Larsen, sønnen Flemming købte halvpart i gården d. 1.-6.-1983. Gården drives i dag som I/S af far og søn.

Ejendomsskyld 1.200.000. Areal 25 ha., heraf tilkøbt 10 ha. Der er forpagtet 17 ha. Stuehuset er opført i 1912 og gennemrestaureret flere gange. Avlsbygningerne består af kostald og garage fra 1964, lade fra 1979, maskinhus fra 1984, foderhus og kalvestald fra 1990. Gården drives med en kvægproduktion på 60 årskøer, 70 ungdyr og 30 slagtekalve af racen SDM. Planteproduktionens salgsafgrøder er ærter og raps. Der er 3 traktorer, 1 rendegraver, 1 automatisk fodermaskine, plansilo, varm lufts tørreri og der anvendes staldvarme til opvarmning af stuehuset. På gården er ansat 1 fast medhjælper, og maskinstation bruges til en del af markarbejdet. Man har samdrift med Tranum Engevej 160, som ejes af sønnen Flemming.

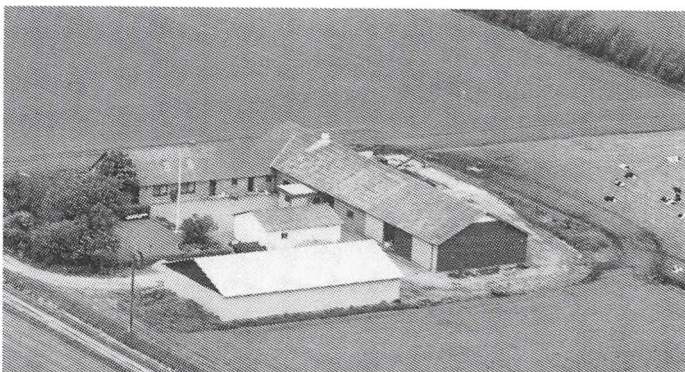

TRANUM ENGEVEJ 160, TRANUM ENGE, 9460 BROVST, tlf. 98-238752.

FLEMMING BANG ANDERSEN, gårdejr, født d. 16.-5.-1961, søn af Maja og Knud Martin Andersen, gift d. 2.-11.-1985 med Jette Norre Mortensen, kontorassistent, født d. 5.-1.-1962, datter af Kis og Martin Mortensen. Parret har børnene: Rene, født d. 2.-8.-1985 og Mark, født d. 24.-6.-1988.



Flemming B. Aandersen har været på Try og Lundbæk Landbrugsskoler, han er formand for S.D.M. afdelingen i Hanherred Kvægavlsforening, i bestyrelsen for S.D.M. Aalborg Amts Avlsforening og i repræsentantskabet for M.D. Food. Han overtog gården d. 1.-8.-1985 fra Kresten Bjerg Jensen.

Ejendomsskyld 890.000. Areal 29 ha., der er tilkøbt 2 naboejendomme.

Stuehuset er restaureret flere gange. Avlsbygningerne består af kostald fra 1961, ungdyrstald fra 1978, maskinhus fra 1980, lade og gylletank. Nabogården, som ejes af far og søn, har ungkreaturene stående i stalden, desuden er der 12 moderfår med lam. Planteproduktionens slagsafgrøder er ærter og raps. Der er tårnsilo samt kold lufts tørreri og der anvendes staldvarme til opvarmning af stuehuset. Man har samdrift med Tranum Engevej 156, som ejes af far og søn.

TRANUM ENGEVEJ 212, "TRANUM ENNGAARD", TRANUM ENGE, 9460 BROVST, tlf. 98-238107.

BØRGE BÆRHMOLM JUNGENSEN, gårdejer, født d. 30.-7.-1928, søn af Agnes og Gunnar Jungersen, gift d. 14.-1.-1956 med Ingrid Trier Madsen, defektrice, født d. 6.-9.-1933, datter af Grethe og Asger Madsen. Parret har børnene: Jens, født d. 10.-5.-1957, Peter, født d. 12.-6.-1960 og Lis, født d. 14.-10.-1962.

B.B.J. har været på Dalum Landbrugsskole. Han overtog gården d. 18.-11.-1955 fra Sigurd Sørensen.

Ejendomsskyld 800.000. Areal 22 ha., heraf tilkøbt 8 ha. på Udholmvej 10. Jorden var indtil 1990 bortforpagtet.

Stuehuset er opført i 1990 og gennemrestaureret. Avlsbygningerne består af kostald fra 1960, svinestalde fra 1977 og 1978, lade fra 1950 og maskinhus fra 1978. Der er 2 traktorer, 1 mejetærsker, plansilo og kold lufts tørreri. B.J. flyttede d. 15.-11.-1990 til Strandvejen 10, de bytter med Karen og Jan Agerskov.



TRANUM ENGEVEJ 240, "KOLD-MOSEGAARD", TRANUM ENGE, 9460 BROVST, tlf. 98-238108.

THOMAS HOLLAND, gårdejer, født d. 20.-1.-1921, søn af Louise og Lars Holland, gift d. 24.-7.-1954 med Edith Buhl, født d. 6.-9.-1929 og død i februar 1989, datter af Frederikke og Jens Hansen Buhl. Parret har børnene: Rikke Louise, født d. 3.-4.-1956, Karina Elisabeth, født d. 9.-4.-1957, Frank Johannes, født d. 16.-10.-

1958 og Lars Peter, født d. 1.-6.-1963.

T.L. har været maskinhandler og importerede traktorer fra England, han er uddannet kontrolassistent og har været på Høng Landbrugsskole, og han er p.t. ved at skrive en bog om sine erindringer. Han overtog gården d. 20.-1.-1947 fra sin mor Louise Hol-

land, forældrene købte gården i 1916.

Ejendomsskyld 750.000. Areal 27,5 ha., heraf tilkøbt 2 ha., der er 1,5 ha. skov. Jorden er udlejet.

Stuehuset er opført i 1928. Avlsbygningerne består af kostald fra 1955, lade fra 1958 og maskinhus fra 1970. Der er 2 traktorer, 1 mejetærsk, tårnsilo, varm lufts tørreri, halmfyr og anparter i Danser Holme Vindmøllelaug. T.H. ejer 1 parcelhus i Halvrømmen.

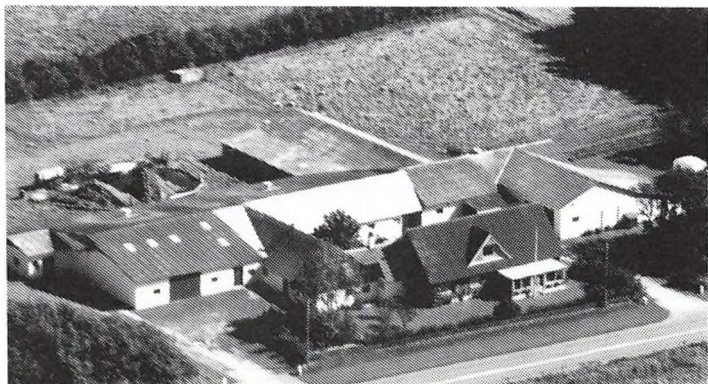

TRANUMVEJ 16, "DORASMINDE", BØGE BAKKER, 9460 BROVST, tlf. 98-231761.

VERNER MOSE LAURITSEN, gårdejer, født d. 4.-11.-1942, søn af Helene og Jens Pedersen Lauritsen (Mose), gift d. 30.-9.-1967 med Birgit Vallentin, bogbinder-ske, født d. 30.-3.-1938, datter af Ingrid og Kaj Vallentin. Parret har børnene: Søren, født d. 16.-12.-1968 og Gitte, født d. 16.-6.-1970.

V.M.L. overtog gården d. 15.-9.-1967 fra Dorus Edlet.

Ejendomsskyld 1.250.000. Areal 33 ha., heraf tilkøbt 18 ha. ved jordfordeling.

Stuehuset er opført i 1942 og restaureret samt tilbygget i 1976. Avlsbygningerne består af kostald fra 174 ombygget til svin i 1979, gammel kostald ombygget til ungdyr og senere til svinestald i 1979, slagtesvinestald fra 1970, maskinhus fra 1975, lade og maskinhus fra 1970, sidstnævnte er ombygget til korn. Gården drives med en svineproduktion på 30 årssøer, der produceres ca. 575 slagtesvin årligt. Planteproduktionens salgsafgrøde er raps. Der er 2 traktorer, 1 mejetærsker, plansilo, kold lufts tørreri og halmfyr. Maskinstation bruges til ammoniak.

TRANUMVEJ 20, "NØRREMARKEN", NØRMARKEN, 9460 BROVST, tlf. 98-231103.

ANTON JACOBSEN, gårdejer, født d. 11.-2.-1932, søn af Margrethe og Janus Jacobsen, gift d. 14.-12.-1963 med Maja Pedersen, født d. 12.-12.-1936, datter af Kirstine og Otto Pedersen. Parret har børnene: Jens Janus, født d. 23.-11.-1964, Flemming Michael, født d. 10.-2.-1969 og Kirsten Merete, født d. 26.-1.-1970.



M.J. er ringer og graver ved Lerup Kirke. A.J. er afløser ved Tranum Kirke. Han overtog gården d. 15.-11.-1963 fra Jens Sørensen.

Ejendomsskyld 1.050.000. Areal 27 ha., heraf tilkøbt 6 ha., der er frasolgt 3 ha. Der er forpagtet 3 ha.

Stuehuset er opført i 1918 og gennemrestaureret. Avlsbygningerne består af kostald fra 1923 gennemrestaureret fra 1969-86, hestestald ombygget til svin i 1963 og lade fra 1976. Gården drives med en svineproduktion på 20 årssøer, der produceres ca. 400 slagtesvin årligt, desuden er der 5 ammekøer, 3 ungdyr og 1 slagtekalv af racerne Limousine og RDM. Planteproduktionens salgsafgrøde er raps. Der er 2 traktorer, plansilo, varm lufts tørreri og halmfyr. Maskinstation bruges til en del af markarbejdet.

TRANUMVEJ 45, "BRAGESGAARD", BRATBJERG GÅRDE, 9460 BROVST, tlf. 98-235008.

GUNNER CHRISTIANSEN, gårdejer, født d. 20.-12.-1932, søn af Mine og Marius Christiansen, gift d. 14.-6.-1980 med Inge Carlsen, sygehjælper, født d. 9.-3.-1938,

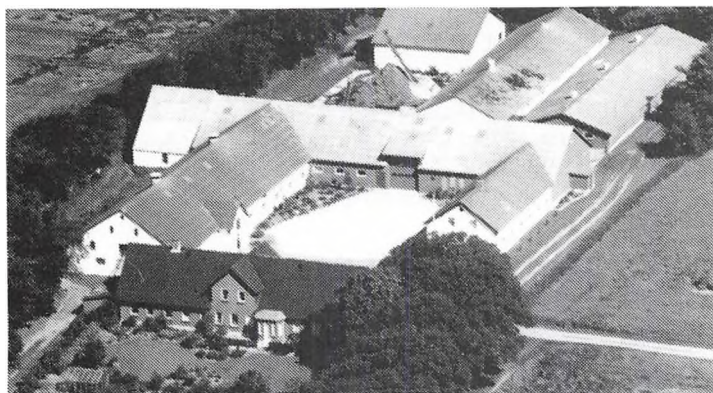

datter af Jenny og Sigvald Carlsen. Parret har børnene: Lene, født d. 6.-6.-1967 og Jens, født d. 14.-8.-1970.

Gunner Christensen har været på Hammerum Landbrugsskole. Han overtog gården d. 22.-8.-1964 fra Søren Mose Thomsen.

Ejendomsskyld 2.040.000. Areal 44 ha. Der er forpagtet 6 ha. Stuehuset er opført i 1887 og restaureret i 1989. Avlsbygningerne består af kostald fra 1927 om-

bygget til svin fra 1969-71, fravænningsstald fra 1967-69, farestald fra 1979, goldstald og lade fra 1985, maskinhuse fra 1953 og 1976 samt gylletank. Gården drives med en svineproduktion på 100 årssøer, der sælges ca. 1.000 smågrise og 300 slagtesvin årligt, det er en opformeringsbesætning, og der sælges desuden 700 sopolte årligt, der er 10 rideheste til opdræt. Planteproduktionens salgsafgrøde er raps. Der er 3 traktorer, 1 plansilo, varm lufts tørreri og anparter i Attrup Vindmøllelaug. På gården er ansat 1 fast medhjælper, og maskinstation bruges til en del af markarbejdet.

UDSIGTEN 6, "HØJGAARD", ATTRUP, 9460 BROVST, tlf. 98-230019.

ORLA LUNDGAARD POULSEN, gårdejer, født d. 20.-11.-1960, søn af Ida og Edvard Poulsen, gift d. 25.-4.-1986 med Kirsten Pedersen, laborant, født d. 25.-4.-1956, datter af Elin og Aksel Pedersen. Parret har børnene: Jonas, født d. 22.-1.-1987 og Kristian, født d. 24.-4.-1989. O.L.P. overtog gården d. 15.-1.-1987 fra sine forældre Ida og Edvard Poulsen.



Ejendomsskyld 1.050.000. Areal 42 ha., heraf 10 ha. strandeng. Der er forpagtet 15 ha.

Stuehuset er opført i 1916 og gennemrestaureret. Avlsbygningerne består af kostald fra 1933 restaureret i 1990, lade fra 1978 ombygget til ungdyrstald i 1990, lade ombygget til svinestald i 1975 samt maskinhuse fra 1972 og 1988. Gården drives som alsidigt landbrug med en kvægproduktion på 30 årskøer og 35 ungdyr af racerne SDM og RDM, svineproduktionen er på 20 årssøer, og der sælges ca. 400 smågrise årligt. Der er 3 traktorer, plansilo, kold lufts tørreri og halmfyr. Maskinstation bruges til en del af markarbejdet.

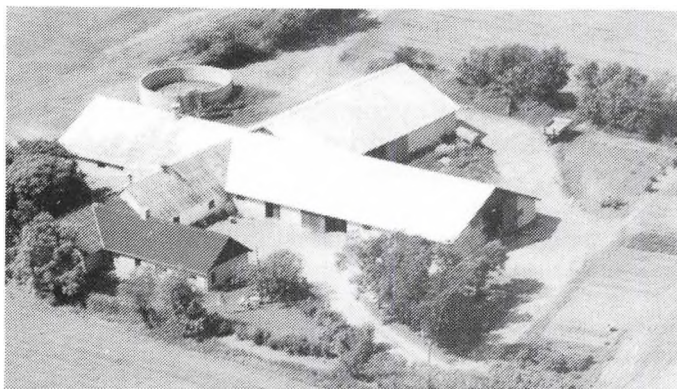

ULVESKOVVEJ 7, "ESKELY", RØGILD, 9460 BROVST, tlf. 98-243198.

JØRGEN JENSEN, gårdejer, født d. 14.-5.-1939, søn af Sigrid og Svend Jensen, gift d. 14.-4.-1962 med Inger Kjølbj Sørensen, født d. 1.-4.-1943, datter af Edith og Kresten Sørensen. Parret har børnene: Carsten, født d. 27.-7.-1964 og død d. 16.-1.-1986, Bjarne, født d. 2.-7.-1965 og Brita, født d. 29.-9.-1967.

J.J. har været på Ladelund Landbrugsskole. Han overtog gården d. 1.-4.-1962 fra Karl

Johansen, vurderingen var dengang 52.000. Sønnen Bjarne har købt halvpart i gården, han har været på Try og Lundbæk Landbrugsskoler, gården drives som I/S af far og søn.

Ejendomsskyld 1.500.000. Areal 80 ha., heraf tilkøbt 67 ha.

Stuehuset er opført i 1850 samt gennemrestaureret og tilbygget i 1977. Avlsbygningerne består af kostald fra 1974 tilbygget i 1990, lade fra 1974, maskinhus fra 1979 og gylletank. Gården drives med en kvægproduktion på 60 årskøer, 75 ungdyr og 30 slagtekalve af racerne SDM og Amerikansk Brunkvæg. Planteproduktionens salgsafgrøder er ærter, raps og korn. Der er 5 traktorer, 2 mejetærskere, 1 rendegraver, plansilo, varm lufts tørreri og anparter i Røgild Vindmøllelaug. Maskinstation bruges til græsarbejdet. J.J. ejer også Langeslund Mark 6.

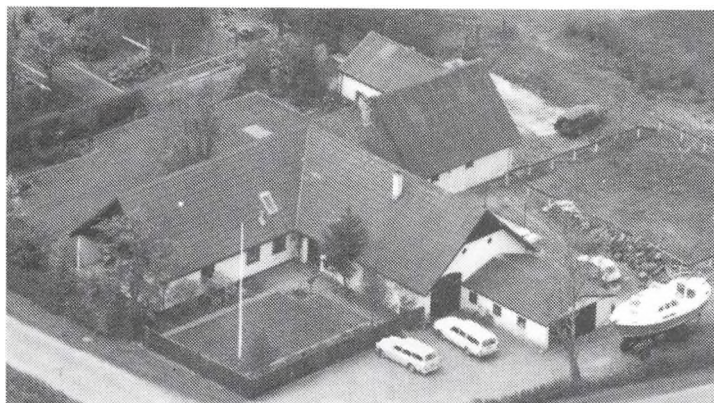

VALDEMARS KÆR 16, KOKKEDALS KÆR, 9460 BROVST, tlf. 98-231663.

GODTFRED MARTIN LARSEN, socialpædagog, født d. 7.-4.-1938, søn af Klara og Knud Larsen, gift d. 10.-5.-1959 med Signe Grønborg Jørgensen, lærer, født d. 19.-11.-1934, datter af Agnes og Peder Jørgensen. Parret har børnene: Morten, født d. 24.-3.-1962 og Anders, født d. 8.-1.-1969.

G.M.L. er medejer af behandlingskollektivet "Ølandhus", begge ægtefæller har fra 1967 til 1988 været ansat på behandlingshjemmet "Kokkedal". G.M.L. overtog gården d. 11.-12.-1969 fra S. Kristian Pedersen.

Ejendomsskyld 520.000. Areal 7,2 ha., der er frasolgt 1 ha.

Stuehuset er opført i 1921 og gennemrestaureret i 1971. Avlsbygningerne består af kostald fra 1929, lade fra 1929 delvis inddraget til beboelse, maskinhus fra 1980 tilbygget i 1990, værksted og garage. Besætningen er på 1 årsso samt 6 ammekøer, 4 ungdyr, 7 slagtekalve og 1 avlstyr af racen Hereford. Planteproduktionens salgsafgrøde er korn. Der er 2 traktorer, plansilo med koldt lufts tørreri og anparter i Torslev Vindmøllelaug. Maskinstation bruges til en del af markarbejdet.

VASEN 56, NYMARK, 9460 BROVST, tlf. 98-232049.

SVENNING NIELSEN, gårdejer, født d. 24.-3.-1936, søn af Asta og Martin Nielsen, gift d. 8.-7.-1968 med Mona Andersen, født d. 5.-7.-1844, datter af Magda og Bernhard Andersen.

S.N. overtog gården i 1970 fra sine forældre Alsta og Martin Nielsen, som købte den i 1946, prisen var dengang kr 56.000.

Ejendomsskyld 740.000. Areal 14 ha.

Stuehuset er opført i 1912 og gennemrestaureret flere gange. Avlsbygningerne består af kostald fra 1912 udvidet og ombygget til sostald i 1978, heste- og hønsehus ombygget til svinestald i 1978, lade fra 1912 restaureret i 1956 og maskinhus ombygget til svinestald i 1979. Gården drives med en svineproduktion på 40 årssøer, der sælges ca. 700 smågrise årligt. Planteproduktionens salgsafgrøde er raps. Der er 1 traktor, 1 mejetærsker, plansilo og kold lufts tørreri. Maskinstation bruges til en del af markarbejdet.

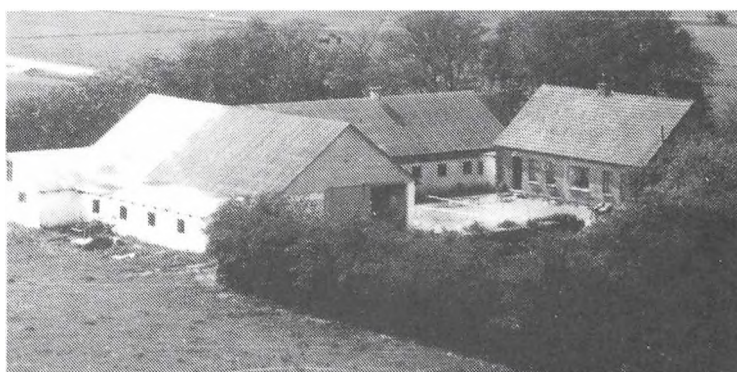



Landbrugsskole. Han overtog gården d. 1.-5.-1969 fra sine forældre Esther og Adolf Gamst, som købte den i 1942.

Ejendomsskyld 1.260.000. Areal 28,5 ha., der er frasolgt 4 byggegrunde. Stuehuset er gennemrestaureret i 1969. Avlsbygningerne består af kostald fra 1950, garage, lade og maskinhus. Gården drives med en slagtesvineproduktion på 50 stk. årligt, desuden er der 2 ammekøer, 1 ungdyr og 1 slagtekalv af racen Limousine. Planteproduktionens salgsafgrøde er maltbyg. Der er 2 traktorer, 1 mejetærsker, tårnsilo og varm lufts tørreri. Maskinstation bruges til en del af markarbejdet.

VESTERBJERGVEJ 6, "VESTERBJERG", GL-BROVST, 9460 BROVST, tlf. 98-232591.

NIELS LUNDGAARD POULSEN, lærer, født d. 8.-4.-1949, søn af Ida og Edvard Poulsen, gift d. 30.-6.-1973 med Esther Andersen, lærer, født d. 26.-8.-1954, datter af Henrikke og Arthur Andersen. Parret har børnene: Trine, født d. 6.-9.-1973, Jakob, født d. 23.-7.-1978 og Thomas, født d. 2.-2.-1983.

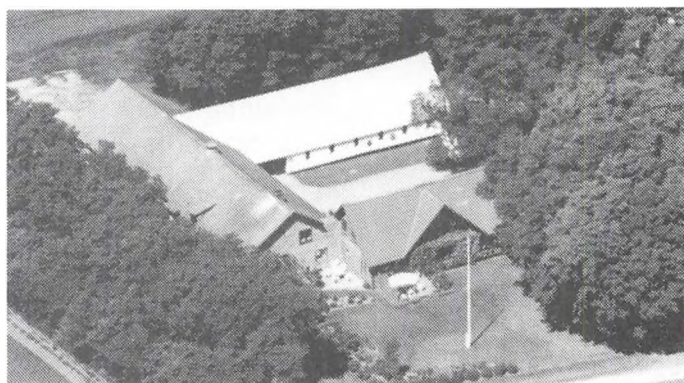

Begge ægtefæller er ansat på Fjerritslev Skole. N.L.P. overtog gården d. 1.-4.-1977 fra sine svigerforældre Henrikke og Arthur Andersen, som købte den i 1937.

Ejendomsskyld 800.000. Areal 8 ha. Stuehuset er opført i 1904 og gennemrestaureret. Avlsbygningerne består af kostald fra 1959, svinestald fra 1950, lade fra 1904, maskinhus fra 1955 og udendørs køresilo. Besætningen er på 7 ammekøer, 5 ungdyr, 5 slagtekalve og 1 avlstyr af racen Simmentaler. Planteproduktionens salgsafgrøde er korn. Der er 2 traktorer, plansilo, kold lufts tørreri og halmfyr. Maskinstation bruges til en del af markarbejdet.

VESTERBYVEJ 8, VESTERBY ØLAND, 9460 BROVST, tlf. 98-236105.

JENS PEDERSEN JENSEN, gårdejer omtales under Vesterbyvej 10.

J.P.J. overtog gården d. 1.-4.-1979 fra Edith Andersen.

Ejendomsskyld 810.000. Areal 27 ha.

Stuehuset er opført i 1894 og restaureret flere gange senest i 1985. Avlsbygningerne består udelukkende af 1 maskinhus fra 1980. Man har samdrift med Vesterbyvej 10.

VESTERBYVEJ 10, VESTERBY ØLAND, 9460 BROVST, tlf. 98-236105.

JENS PEDERSEN JENSEN, gårdejer, født d. 15.-7.-1935, søn af Johanne og Karl Jensen, gift d. 27.-12.-1969 med Ingrid Jensen, husholdningslærer, født d. 18.-2.-1938, datter af Else og Johannes Harmann. Parret har sønnen Karl Johan, født 17.-7.-1970. I.J. er i landsstyrelsen for Landboturisme. J.P.J. har været på Asmildkloster og Vejlbj Landbrugsskoler og er uddannet svinekontrollassistent. Han overtog gården d. 2.-2.-1970 fra sine forældre Johanne og Karl Jensen, nuværende ejer er 4. generation. Ejendomsskyld 1.750.000. Areal 60 ha.

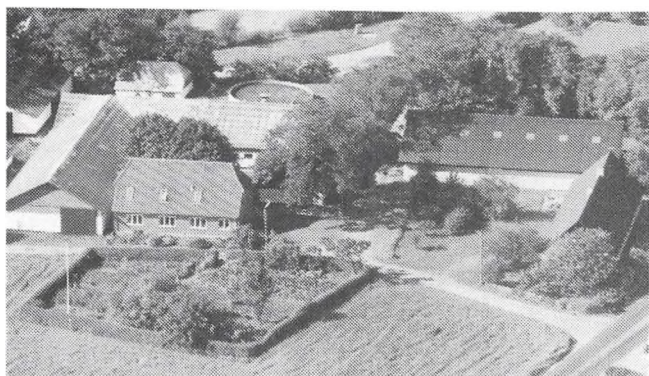

Vesterbyvej 10's stuehus er opført i 1940 og restaureret flere gange senest i 1977. Avlsbygningerne består af kostald fra 1959 restaureret i 1974, garage og kalvestald fra 1872 restaureret i 1976, lade fra 1973, kornhus fra 1970 og gylletank. Besætningen er på 30 ammekøer, 27 ungdyr, 16 slagtekalve og 1 avlstyr af racen Limousine. Planteproduktionens salgsafgrøder er ærter,

raps og korn. Der er 2 traktorer, 1 kombisåmaskine, 1 markvandingsanlæg, plansilo, kold lufts tørreri, der anvendes staldvarme til opvarmning af stuehuset og der er anparter i Øland Vindmøllelaug. Maskinstation bruges til en del af markarbejdet og man har samdrift med Vesterbyvej 8.

VESTERGÅRDSVEJ 1, SDR-ØKSE, 9460 BROVST, tlf. 98-238528. FRODE PEDERSEN, landmand, født d. 2.-7.-1924, søn af Nikoline og Søren P. Pedersen, gift d. 8.-2.-1953 med Karen Pedersen, født d. 31.-8.-1931, datter af Nielsine og Albertus Pedersen. Parret har børnene: Sinne, født d. 13.-7.-1955, Peter, født d. 8.-8.-1962 og Flemming, født d. 27.-11.-1970.



F.P. overtog gården d. 1.-4.-1963 fra Kristian Jensen.

Ejendomsskyld 610.000. Areal 17 ha., heraf tilkøbt 10 ha., der er frasolgt 2,5 ha. Stuehuset er opført i 1900 og gennemrestaureret. Avlsbygningerne består af kostald fra 1900, lade tillagt kostald i 1975, hestestald og vognport fra 1900 ombygget til slagtesvinestald i 1975, lade og maskinhus. Gården drives med en svineproduktion på 12 årssøer, der produceres 150 slagtesvin årligt. Planteproduktionens salgsafgrøde er korn. Der er 3 traktorer, plansilo og kold lufts tørreri. Maskinstation bruges til høst.



VESTERGÅRDSVEJ 13, "CLAUSGAARD", SDR-ØKSE, 9460 BROVST, tlf. 98-238063.

LARS KARL CLAUSEN, gårdejer, født d. 14.-3.-1934, søn af Alma og Klaus Clausen, gift d. 19.-4.-1962 med Mary Nørager, født d. 15.-11.-1934, datter af Matilde og Peder Nørager. Parret har børnene: Bente, født d. 23.-8.-1964, Jesper Claus, født d. 30.-11.-1965 og Carsten, født d. 20.-7.-1973. L.K.C. overtog gården d. 30.-

11.-1965 fra Klaus Clausen, gården har været i slægtens eje fra omkr. 1650.

Ejendomsskyld 1.420.000. Areal 50 ha., heraf tilkøbt 27 ha.

Stuehuset er opført i 1973. Avsbygningerne består af kostald fra 1963, gammel kostald ombygget til maskinhus i 1964, gammel stuehus ombygget til maskinhus i 1974, lade fra 1907, maskinhus fra 1988, garage og hønsehus. Gården drives med en kvægproduktion på 20 årskøer, 25 ungdyr og 12 slagtekalve af racen SDM, det produceres 100 slagtesvin årligt. Planteproduktionens salgsafgrøder er ærter, raps, korn og halm til fjernvarmeværket i Åbybro. Der er 3 traktorer, 1 mejetærsker, 1 rendegraver, plansilo og kold lufts tørreri. Maskinstation bruges til en del af markarbejdet.

VESTKYSTVEJEN 44, "ØSTERGAARD", UNDER LIEN, 9460 BROVST, tlf. 98-235594. JOHN CHRISTIAN THOMSEN, gårdejer, født d. 13.-9.-1956, søn af Inga Elisa og Anker Christian Thomsen, gift d. 11.-7.-1981 med Jenni Olesen, køkkenassistent, født d. 29.-12.-1962, datter af Irma Elisabeth og Adolf Olesen. Parret har børnene: David Christian, født d. 13.-3.-1981 og Annika, født d. 18.-2.-1984.

J.C.T. overtog gården d. 15.-7.-1990 fra Birgitte Krag og Lars Kruse.

Ejendomsskyld 1.520.000. Areal 92,5 ha., heraf 6 ha. skov og 4 ha. fredede bakker i Fosdalen.

Stuehuset er opført i 1897 og gennemrestaureret i 1990. Avlsbygningerne består af kostalde fra 1897 og 1979, ungdyrstald fra 1990, svinestald og maskinhus fra 1937, lade fra 1980, gammel lade fra 1897 nedrevet i 1990 og gylletank. Gården drives med en kvægproduktion på 70 årskøer og 125 ungdyr af blandet race, desuden er der 1 ammeko og 1 slagtekalv af racen Limousine. Planteproduktionens salgsafgrøde er raps. Der er 4 traktorer, 1 mejetærsker, 2 fodersiloer og der anvendes staldvarme til opvarmning af stuehuset, desuden har gården kildevand og bruger ikke andet. Maskinstation bruges til en del af markarbejdet.

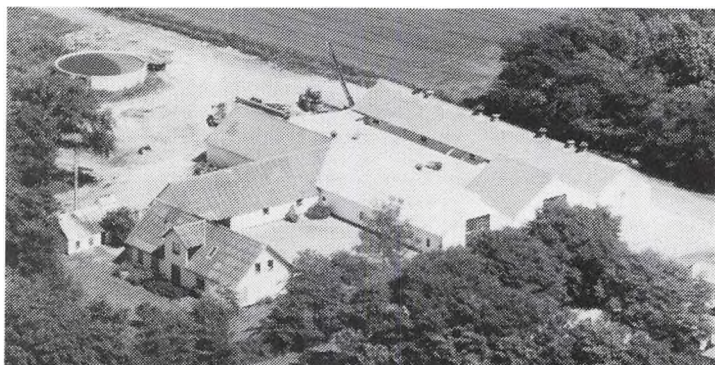

VILSBÆK ENGVEJ 9, "KIRCHHOLM", VILSBÆK, 9460 BROVST, tlf. 98-233055.

ANDERS KIRCH, gårdejer, født d. 6.-9.-1960, søn af Ingrid og Svend Erik Kirch, gift d. 1.-4.-1989 med Lene Holm Svenningesen, teknisk assistent, født d. 18.-2.-1966, datter af Ingrid og Knud Åge Svenningesen.

A.K. har været på Lundbæk Landbrugsskole. Han overtog gården

d. 22.-7.-1988 fra Peter Ramsgård Jensen.

Ejendomsskyld 1.800.000. Areal 54,9 ha. Der er forpagtet 5 ha.

Stuehuset er opført i 1916 og gennemrestaureret i 1975. Avlsbygningerne består af kostald ombygget til værksted og maskinhus i 1975, slagtesvinestald fra 1972, fare- og goldsostald fra 1972-73, lade fra 1936 tilbygget i 1975 og gylletank. Gården drives udelukkende med planteproduktion bestående af raps, ærter og hvede. Der er 3 traktorer, 1 mejetærsker, plansilo, varm og kold lufts tørreri samt halmfyr. Man anvender ingen fremmed arbejdskraft.

VILSBÆK ENGVEJ 10, VILSBÆK, 9460 BROVST, tlf. 98-231281.

HANS JENSEN, landmand, født d. 10.-12.-1927, søn af Jørgine og Jens Peder Jensen, gift d. 14.-10.-1961 med Signe Agnete Christensen, sygeplejerske, født d. 12.-2.-1933, datter af Inge Marie og Jens Peder Christensen. Parret har børnene: Jens og Erik født d. 11.-7.-1965, Edel Merete, født d. 20.-8.-1971 og Evan, født d. 14.-3.-1967 og død d. 29.-1.-1969.



H.J. har været medlem af Menighedsrådet ved Brovst Kirke. Han overtog gården d. 19.-9.-1961 fra sine forældre Jørgine og Jense Peder Jensen, som købte den d. 19.-9.-1923, nuværende ejer er 3. generation på gården, som kom i slægtens eje i april 1883. Der er tilkøbt en ejendom, som var S.A.J.s fødehjem.

Ejendomsskyld 1.230.000. Areal 33 ha., heraf tilkøbt 22 ha.

Stuehuset er opført i 1935 og gennemrestaureret i 1977. Avlsbygningerne består af sostald fra 1970, slagtesvinestalde fra 1973, garage fra 1958, lade fra 1972 og maskinhus fra 1985. Gården drives med en svineproduktion på 20 årssøer, der produ-

ceres ca. 500 slagtesvin årligt, desuden er der 2 heste. Planteproduktionens salgsafgrøde er raps. Der er 1 traktor, tårnsilo og varm lufts tørreri. Maskinstation bruges til en del af markarbejdet.



VILSBÆKSMINDE 11, "VILSBÆKSMINDE", VILSBÆKSMINDE, 9460 BROVST, tlf. 98-233322.

LAURITS MADSEN, gårdejer, født d. 24.-7.-1942, søn af Erna og Jakob Madsen, bor sammen med Bodil Hansen, født d. 24.-5.-1954, datter af Henny og Herman Hansen. Parret har børnene: Flemming, født d. 30.-6.-1966, Malene, født d. 30.-12.-1967, Christian, født d. 21.-12.-1971, Anders, født d. 6.-4.-1972 og

Freddi, født d. 16.-9.-1974.

L.M. har været på Tune Landbrugsskole og er uddannet agronom på Landbohøjskolen. Han overtog gården d. 9.-4.-1984 fra Henning Larsen.

Ejendomsskyld 2.320.000. Areal 75,9 ha., heraf tilkøbt 40 ha. Der er forpagtet 5 ha. Stuehuset er opført i 1786 og gennemrestaureret fra 1985-87. Avlsbygningerne består af kostald fra 1906, lade og maskinhus begge fra 1922. Gården drives med en svineproduktion på 60 årssøer, der produceres ca. 1.000 slagtesvin årligt, desuden er der 19 ammekøer, 5 ungdyr og 14 slagtekalve alle krydsninger, og er der 1 avlstyr af racen Simmentaler, desuden er der 8 får. Planteproduktionens salgsafgrøder er ærter, raps, korn og frøgræs. Der er 2 traktorer, 1 mejetærsker, plansilo, kold lufts tørreri og anparter i Attrup Møllerne. På gården er ansat 1 fast medhjælper, og maskinstation bruges til en del af markarbejdet.

ØLANDVEJ 5, "LILLE HVOLGÅRD", VESTERBY ØLAND, 9460 BROVST, tlf. 98-236072. KNUD KROGH, landmand, født d. 8.-1.-1917, søn af Johanne og Rudolf Krogh, gift d. 11.-12.-1938 med Kristine Christensen "Smith", født d. 4.-9.-1915, datter af Marie og Jens Christensen. Parret har sønnen Frede, født d. 25.-7.-1954.



K.K. overtog gården i 1947 fra sine svigerforældre Marie og Jens Christensen, nuværende ejer er 6. generation.

Ejendomsskyld 710.000. Areal 22,2 ha., heraf tilkøbt 17 ha., der er frasolgt 3 ha. Stuehuset er opført i 1886. Avlsbygningerne består af kostald fra omkr. 1900, 3 2-rækket rævehaller, 2 4-rækket rævehaller, løsdriftstald fra 1981, lade fra 1929 og maskinhus fra 1970. Gården drives som ræve- og minkfarm med en bestand på 400 ræve og 300 mink, desuden er der 10 ammekøer, 10 ungdyr og 6 slagtekalve af racerne Limousine og Charolais, endvidere er der 3 får og 1 årsko. Der er 1 traktor, 1 mejetærsker og halmfyr. Man anvender ingen fremmed arbejdskraft.

ØLANDVEJ 42, "JULIANEHAAB", HVOLGÅRDS MARK, 9460 BROVST, tlf. 98-231892. HOLGER KROGH, landmand, født d. 27.-6.-1919, søn af Johanne og Rudolf Krogh, gift d. 14.-4.-1956 med Dora Kristiansen, født d. 15.-7.-1930, datter af Katrine og Niels Kristiansen. Parret har børnene: Bent, født d. 19.-5.-1951, Karl, født d. 3.-3.-1953, Erling, født d. 29.-1.-1956 og Ib, født d. 9.-7.-1962.

H.K. overtog gården d. 1.-4.-1960, da den blev opført som statsejendom. Ejendomsskyld 700.000. Areal 19,3 ha., heraf tilkøbt 6,5 ha.



ØLANDVEJ 43, "HORSHOLMGAARD", ØLAND, 9460 BROVST, tlf. 98-231185.

PETER LUNDE JENSEN, gårdejer, født d. 30.-12.-1960, søn af Henny Marie og Hilbert Lunde Jensen, bor sammen med Helle Toft Rasmussen, hjemmehjælper, født d. 26.-5.-1962, datter af Herdis og Jørgen Toft Rasmussen. Parret har sønnen Martin, født d. 8.-10.-1989.

P.L.J. har været på Try og Lundbæk Landbrugsskoler. Han overtog gården i oktober 1984 fra Flemming Fuglede Jørgensen.

Ejendomsskyld 1.250.000. Areal 41,5 ha., heraf tilkøbt 14,4 ha. Der er forpagtet 18,5 ha.

Stuehuset er opført i 1961 og gennemrestaureret. Avlsbygningerne består af kostald ombygget til kornlager i 1990, lade fra 1961 ombygget til maskinhus i 1985 og maskinhus ombygget til kornlager. Gården drives udelukkende med planteproduktion bestående af ærter, raps og korn. Der er 1 traktor, 1 mejetærsker, plansilo og varm lufts tørreri. Maskinstation bruges til en del af markarbejdet. P.L.J. er medejer af faderens gård Klausholmvej 13.

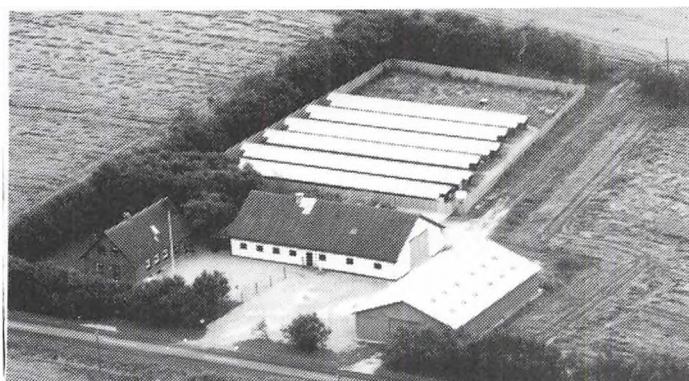

ØSTERGADE 99, "ENNGAARDEN", VILSBÆK, 9460 BROVST. OLE BRUUN, kartoffelgroserer, født d. 11.-5.-1922, søn af Kristine og Jakob Bruun, gift d. 6.-12.-1944 med Irene Mähl, servitrice, født d. 29.-7.-1924, datter af Marie og Johan Mähl. Parret har sønnen Hans Ole, født d. 10.-5.-1945. I.M. døde d. 11.-6.-1969. O.B. har været på St-Restrup Husmandsskole, han været i bestyrelsen for Lokalforeningen

indenfor Svineavl og har været vurderingsmand i Aalborg Kommune. Han overtog gården d. 15.-8.-1990 fra Lyne Stentoft.

Ejendomsskyld 440.000. Areal 5 ha., der er frasolgt 17 ha.

Stuehuset er opført i 1920 og gennemrestaureret i 1990. Avlsbygningerne består af kostald fra 1920, lade og maskinhus. Gården drives udelukkende med planteproduktion bestående af raps, ærter og korn. Der er 1 traktor, 1 mejetærsker, plansilo og korn-tørreri. Man anvender ingen fremmed arbejdskraft.



AALESTED 8, ÅLESTED, 9460 BROVST, tlf. 98-236056.

LARS HOLM TOMMERUP, gård-ejer, født d. 5.-7.-1920, søn af Kirstine og Anders Tommerup, gift d. 11.-2.-1951 med Ellen Margrethe Sørensen, syerske, født d. 8.-7.-1921, datter af Signe og Steffen Sørensen. Parret har børnene: Steffen, født d. 22.-10.-1951 og Dorthe, født d. 1.-3.-1956.

L.H.T. har været på St-Restrup

Husmandsskole. Han overtog gården d. 1.-4.-1948 fra sine forældre Kirstine og Anders Tommerup, gården blev udstykket i 1850, nuværende ejere er 3. og 4. generation på gården, da sønnen Steffen har købt halvpart d. 1.-1.-1989.

Ejendomsskyld 800.000. Areal 30 ha., heraf tilkøbt 15 ha.

Stuehuset er opført i 1924. Avlsbygningerne består af kostald, som er om- og tilbygget flere gange, senest i 1986, lade restaureret i 1986, hønseshus, garage og maskinhus. Gården drives udelukkende med planteproduktion bestående af korn og raps. Der er 2 traktorer, plansilo og kold lufts tørreri. Maskinstation bruges til en del af markarbejdet.

AALESTED 38, "SDR KNUDEGAARD", ØLAND, 9460 BROVST, tlf. 98-236173.

JENS KRISTIAN KÆRGAARD BRANDER, gårdejer, født d. 11.-3.-1961, søn af Marie og Anders Jørgen Brander.

J.K.K.B. har været på Lundbæk og Kalø Landbrugsskoler. Han overtog gården i oktober 1987 fra Niels K. Jensen, gården blev i 1941 købt af bedsteforældrene.

Ejendomsskyld 1.390.000. Areal 52 ha., heraf 15 ha. skov og rekreative områder.

Stuehuset er opført i 1964. Avlsbygningerne består af kostald fra 1947 ombygget i 1963, lade fra 1947, foderhus og indendørs køresilo. Gården drives med en slagtesvineproduktion på ca. 500 stk. årligt, desuden er der 5 får. Planteproduktionens salgsgroder er ærter, raps, korn og solbær. Der er 1 mejetærsker, plansilo og kold lufts tørreri. Man anvender ingen fremmed arbejdskraft.

AARUPVEJ 36, "VESTERVANG", SKOVSGÅRD, 9460 BROVST, tlf. 98-232302.

BENT ØSTERGAARD LAURSEN, pelsdyravler, født d. 16.-5.-1938, søn af Helga og Georg Laursen, gift d. 28.-12.-1963 med Ulla Mortensen, lærer, født d. 1.-7.-1940, datter af Else Marie og Harald Mortensen. Parret har børnene: Helle, født d. 6.-11.-1966, Ib, født d. 10.-9.-1968 og Jan, født d. 18.-8.-1973.



B.Ø.L. har været formand for Nordkredsen for Dansk Chinchilla-avl. Han overtog gården d. 1.-12.-1977 fra Katrine Gundersen.

Ejendomsskyld 520.000. Areal 2,5 ha. Der er forpagtet 2,5 ha.

Stuehuset er opført i 1925 og gennemrestaureret i 1978. Avlsbygningerne består af kostald fra 1925, 6-rækket minkhal, lade fra 1925 ombygget til Chinchillaer og maskinhus. Besætningen er på 26 moderfår, 1.000 mink og 200 chinchillaer, desuden produceres der ca. 20 slagtesvin årligt. Der er 1 traktor, og maskinstation bruges til en del af markarbejdet.

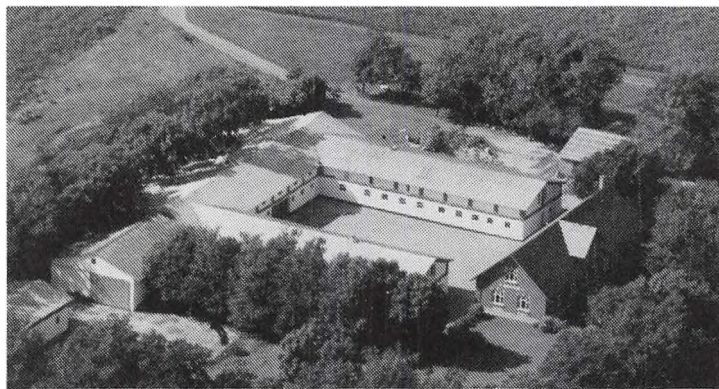

AARUPVEJ 44, "SØNDERGAARD",
SKOVSGÅRD, 9460 BROVST, tlf.
98-231535.

JENS EVALD DANIELSEN KLIT-
GAARD, gårdejer, født d. 27.-4.-
1939, søn af Ella og Thidemann
Klitgaard, gift d. 6.-6.-1970 med
Inge Hauverslev, dagplejer, født
d. 20.-1.-1949, datter af Sinne og
Niels Peder Hauverslev. Parret
har børnene: Karin, født d. 6.-6.-
1971, Søren, født d. 10.-8.-1974
og Mette, født d. 21.-5.-1979.

J.E.D.K. har været på Hammerum Landbrugsskole. Han overtog gården d. 1.-7.-1970 fra sine forældre Ella og Thidemann Klitgaard, som købte den i 1951.

Ejendomsskyld 1.600.000. Areal 42 ha., heraf tilkøbt 3 ha., der er 10 ha. mose. Der er forpagtet 10 ha.

Gården nedbrændte i 1907 og blev genopført med stuehus i 1908, det er restaureret flere gange. Avlsbygningerne består af kostald fra 1908 tilbygget i 1972, svinestald fra 1908 tilbygget i 1960, fyrrum fra 1958 ombygget i 1982 og lade fra 1908 tilbygget i 1962. Besætningen er på 10 ungdyr af blandet race. Planteproduktionens salgsafgrøder er raps og korn. Der er 3 traktorer, 1 mejetærsker, 1 markvandingsanlæg, plansilo, kold lufts tørreri, halmfyr og anparter i Attrup Vindmøllelaug. Man anvendte ingen fremmed arbejdskraft.

DRONNINGLUND KOMMUNE

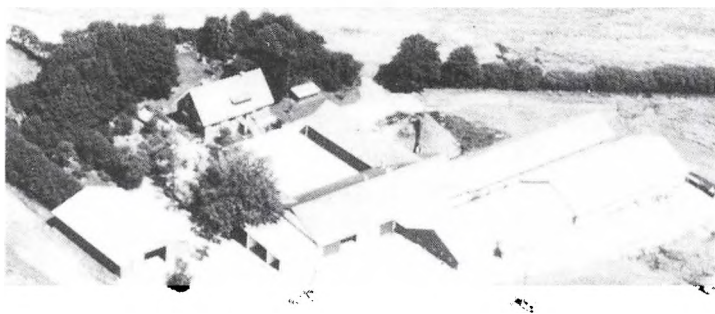

AGERSTEDVEJ 19, "VANDAAEN", 9330 DRONNINGLUND, tlf. 98-884045.

MOGENS JENSEN, gårdejer, født d. 21.-3.-1939, søn af Oda Kristine og Niels Jensen, gift d. 1.-11.-1958 med Bodil Marie Jensen, medhjælpende hustru, født d. 2.-1.-1939, datter af Paula og Robert Jensen. Parret har børnene: Tom Henrik, født d. 24.-2.-1960, Kaj Erik, født d. 28.-11.-1961 og Inge, født d. 1.-6.-1965.

M.J. overtog gården d. 1.-7.-1972 fra sin far.

Ejendomsskyld 3.130.000. Areal 44 ha., heraf tilkøbt 10,4 ha.

Stuehuset er opført i 1952 og løbende restaureret, avlsbygningerne består af svinestalde bygget i 1973-79, lade opført 1960, maskinhus 1976 og der er gylletank. Gården drives med en svineproduktion på 110 årssøer, der produceres ca. 2.000 slagtesvin årligt. Planteproduktionens salgsafgrøde er raps. Der er 3 traktorer, 1 mejetærsker og kornsilo med varm lufts tørreri. På gården er 1 medhjælper.

ALLERUPVEJ 44, "HJERTENSGAARD", ALLERUP, 9320 HJALLERUP, tlf. 98-284201.

FLEMMING GUNDERSEN, gård-ejer, født d. 3.-3.-1953, søn af Bodil og Orla Christensen, gift d. 23.-8.-1980 med Jane Gundersen, kontorassistent, født d. 6.-3.-1954, datter af Gerda og Kaj Gundersen. Parret har børnene: Glenn, født d. 15.-7.-1975, Mike, født d. 25.-4.-1979, Kenni, født d. 21.-6.-1982 og Kate, født d. 2.-8.-1987.

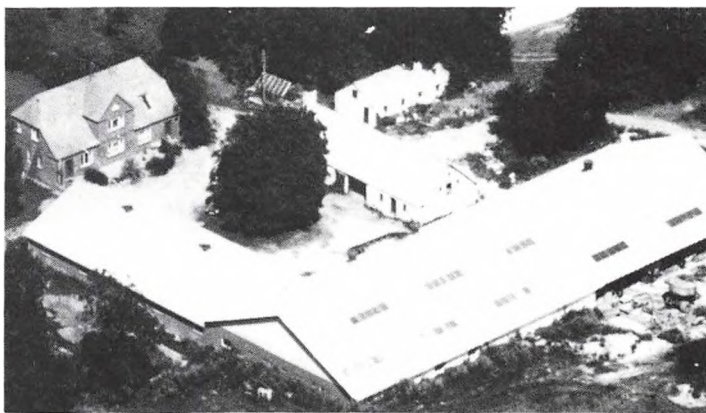

F.G. arbejder som smed på Frederikshavn Værft. Han overtog gården i august 1984 fra Anni og Christian Holm.

Ejendomsskyld 2.000.000. Areal 26 ha.

Stuehuset er opført i 1942 og løbende restaureret, fare- og goldstald er opført 1986, slagtesvinestald og lade 1990, derudover er der gylletank. Gården drives med en svineproduktion på 80 årssøer, der produceres ca. 1.600 slagtesvin årligt. Der er 2 traktorer, 1 mejetærsker, plansilo med varm lufts tørreri samt halmfyr.

ALLERUPVEJ 46, "ØSTERGAARD", ALLERUP, 9320 HJALLERUP, tlf. 98-284204.

HENNING ØSTERGAARD SØRENSEN, gårdejer, født d. 18.-6.-1942, søn af Thyra Euginia og Adolf Sørensen, gift d. 28.-5.-1966 med Kirsten Andersen, overassistent, født d. 27.-4.-1943, datter af Marie og Erhart Andersen. Parret har sønnen Preben,

født d. 6.-10.-1972.

H.Ø.S. har været på Høng Landbrugsskole. Han overtog gården d. 1.-11.-1966 fra sin mor. Gården har i sin tid tilhørt Allerupdrengegenes slægt, de opvoksede på gården.

Ejendomsskyld 1.550.000. Areal 28 ha., heraf 6 ha. marginaljord. Derudover er der lejet 3,7 ha.

Stuehuset er opført i 1979, udbygningerne består af kvægstald fra 1974, ungdyrstald og lade 1932, desuden er der gylletank. Gården drives med en kvægproduktion på 40 årskøer, 48 ungdyr og 30 slagtekalve. Der er 1 traktor og der anvendes staldvarme til opvarmning af stuehuset. Maskinstation bruges til en del af markarbejdet.

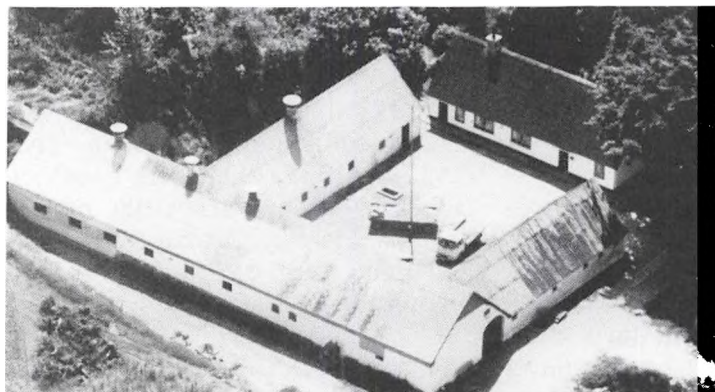

ALLERUPVEJ 48, "BAKKEGAARDEN", ALLERUP, 9320 HJALLERUP, tlf. 98-284124.

FINN MORTENSEN, gårdejer, født d. 19.-10.-1957, søn af Anna og Christian Mortensen, "Bakkegaarden".

F.M. overtog gården d. 1.-11.-1986 fra sine forældre. Gården er oprindelig udstykket fra "Østergaard", og den har været i slægtens eje i 4 generationer. Ejendomsskyld 850.000. Areal 39

ha., heraf tilkøbt 5 ha., der er 20 ha. skov.

Stuehuset er opført i 1904 og løbende restaureret, alvsbygningerne består af kvægstald og svinestald fra 1904 som senere er renoveret, lade opført 1960 og maskinhus 1973. Gården drives med en svineproduktion på 20 årssøer, der produceres ca. 400 slagtesvin årligt, desuden er der 30 slagtekalve af racen SDM. Der er 6 traktorer, 2 plansiloer med varm lufts tørreri.

ASÅVEJ 1, "VESTER MØGELMOSE", 9330 DRONNINGLUNG, tlf. 98-841586.

ERIK NIELSEN, gårdejer, født d. 18.-10.-1934, søn af Kristine og Møller Nielsen, gift d. 26.-10.-1963 med Gerda Oline Pedersen, husassistent, født d. 19.-11.-1937, datter af Loise og Ingerslev Pedersen. Parret har sønnen Ib, født d. 6.-8.-1959.

E.N. har været på Malling Landbrugsskole. Han overtog gården d. 1.-10.-1963 fra Karen Marie Kaasgaard. Ejendomsskyld 2.300.000. Areal 35 ha., heraf tilkøbt 13 ha.

Stuehuset er opført i 1860 og restaureret i 1974 og 1986. Udbygningerne består af farestald opført 1974, slagtesvinestald og lade 1976, maskinhus 1985 og der er gylletank. Gården drives med en svineproduktion på 85 årssøer, der sælges ca. 300 smågrise og produceres ca. 1.300 slagtesvin årligt. Planteproduktionens salgsafgrøder er raps og ærter. Der er 4 traktorer, 1 mejetærsker, 1 markvandingsanlæg samt plansilo med varm lufts tørreri.

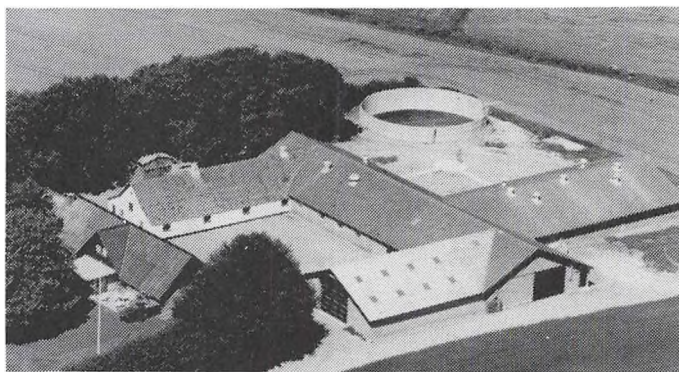

ASÅVEJ 10, "MØGELVANG", 9330 DRONNINGLUND, tlf. 98-843308.

KJELD BØGH LARSEN, gårdejer, født d. 3.-10.-1957, søn af Anne-Lise og Svend Viggo Larsen, gift d. 19.-7.-1986 med Agnete Simonsen, teknisk assistent, født d. 24.-12.-1962, datter af Kirsten og Niels Simonsen. Parret har sønnen Svend, født 15.-10.-1988.



Kjeld B. Larsen er postarbejder ved Dronninglund Posthus og har været på Lundbæk Landbrugsskole. Han overtog gården d. 1.-3.-1986 fra Carsten Pøllund. Den blev bygget som statshusmandsbrug i 1951.

Ejendomsskyld 1.300.000. Areal 9,5 ha., der er frasolgt 1 ha. Stuehuset er opført i 1951 og løbende restaureret. Udbygningerne består af kvægstald fra 1951,

som er ændret til svinestald i 1987, svinestald opført 1951 og moderniseret i 1986/87, maskinhus fra 1986 og der er gylletank. Gården drives med en slagtesvineproduktion på 70 årssøer og der sælges ca. 1.400 smågrise årligt. Planteproduktionens salgsafgrøder er ærter, byg og hvede. Der er 1 traktor, maskinstation bruges til en del af markarbejdet.

ASÅVEJ 23, "STORE KOKKENBORG", 9330 DRONNINGLUND, tlf. 98-842226.

PETER HELLEDIG ØSTERGAARD, gårdejer, født d. 25.-5.-1949, søn af Maja og Christian Østergaard, gift d. 28.-2.-1976 med Henny Jensen, medhjælpende hustru, født d. 28.-6.-1949, datter af Andrea og Andreas Jensen. Parret har børnene: Anders-Peter, født d. 4.-3.-1977, Niels-Kristian, født d. 25.-4.-1979 og Anne-Mette, født 17.-7.-1981. P.H.Ø. har været på Lyngby Landbrugsskole. Han overtog gården d. 1.-7.-1985 fra Niels og Kristian Nielsen.

Ejendomsskyld 2.750.000. Areal 70 ha., heraf 2 ha. skov. Desuden er der forpagtet 130 ha. fra "Dronninglund Hovedgaard" og 50 ha. fra "Store Bjørnstrup".

Stuehuset er opført i 1954. Udbygningerne består af kvægstald og lade fra 1890, som senere er renoveret, samt maskinhus fra 1986. Gårdens besætning er på 7 ammekøer og 7 slagtekalve af blandet race. Der er 3 traktorer, 1 markvandingsanlæg, plansilo og varm lufts tørreri. På gården er 1 fast medhjælper og der bruges maskinstation.

ASÅVEJ 34, "BÆKLUND", ASÅ FÆLLED, 9340 ASÅ, tlf. 98-851908.

KARL, SVEND ERIK OG LAURA SØRENSEN, husmænd, børn af Louise og Jens Peter Sørensen. K.S. har været på Hammreum Landbrugsskole. De 3 søskende overtog gården i 1984 fra faderen.

Areal 12 ha.

Stuehuset er opført i 1985. Udbygningerne består af svinestald og lade fra 1931 samt maskinhus 1965. Gårdens besætning er på 190 slagtesvin. Desuden har Svend Erik 80 minktæver på gården. Der er 1 traktor og kornsilo. Maskinstation bruges til en del af markarbejdet.

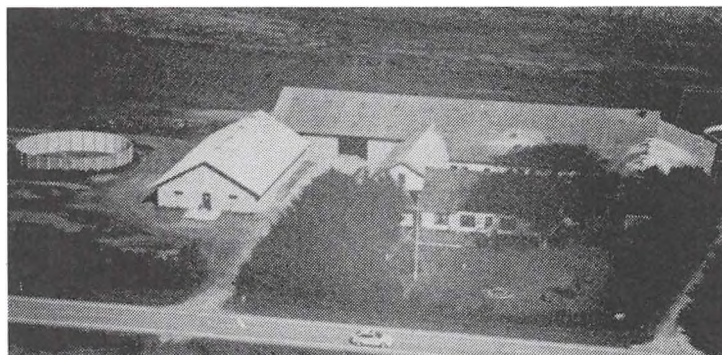
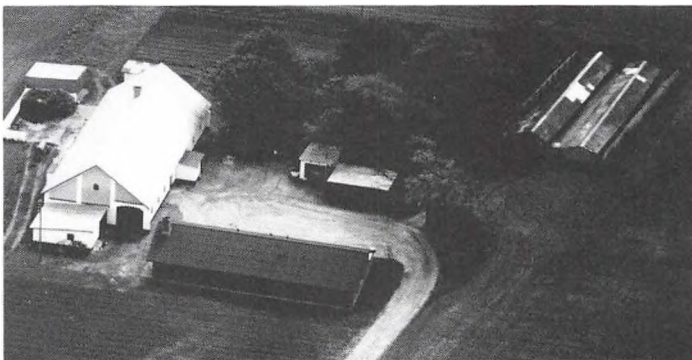

ASÅVEJ 41, "LANGBAKSLUND", 9340 ASÅ, tlf. 98-851125.

ORLA NIELSEN, gårdejer, født d. 27.-5.-1939, søn af Signa og Marius Nielsen, gift d. 17.-11.-1962 med Karen Kristensen, medhjælpende hustru, født d. 14.-5.-1942, datter af Anna og Niels Kristensen. Parret har børnene: Inge Merethe, født d. 11.-8.-1965 og Niels Ole, født d. 6.-8.-1970.

O.N. er i bestyrelsen for Aså Andelsmejeri, for Aså Husmandsforening, for Øst Vendssels Familiebrug og er formand for økonomiudvalget for Landboforeningen og Husmandsforening, han har været på Fyns Stifts Husmandsskole. Han overtog gården d. 10.-1.-1971 fra Christian Larsen.

Ejendomsskyld 2.200.000. Areal 29 ha., heraf tilkøbt 2 ha.

Stuehuset er opført 1903 og restaureret 1975. Udbygningerne består af kvægstald opført 1974, svinestald 1987, lade og foderhus 1979, maskinhus 1899 og der er gylletanke. Gården drives med en kvægproduktion på 36 årskøer, 40 ungdyr og 20 slagtekalve af racen SDM, desuden er der en slagtesvineproduktion på ca. 1.250 stk. årligt. Der er 4 traktorer, 1 mejetærsker, kornsilo og der anvendes staldvarme til opvarmning af stuehuset. Maskinstation bruges til en del af markarbejdet.

Gården drives sammen med Asåvej 43.



ASÅVEJ 43, "LILLE KOUSHOLT", 9340 ASÅ.

ORLA NIELSEN, gårdejer, omtales under Asåvej 41.

O.N. overtog gården d. 7.-4.-1983 fra Marius Kousholt.

Ejendomsskyld 1.100.000. Areal 26,6 ha., heraf 3 ha. skov.

Stuehuset er opført 1917 og løbende restaureret. Udbygningerne består af kvægstald og svinestald opført 1951, lade 1917 og maskinhus 1959.

Gården drives sammen med "Langbakslund", Asåvej 41.

BITTEBYVEJ 4, "BAKKEBO", BITTEBY, 9330 DRONNINGLUND, tlf. 98-861302.

CURT CARNER, gårdejer, født d. 13.-5.-1944, søn af Karen og Jens Ølgaard Carner, gift d. 8.-7.-1967 med Margit Malthe, sygehjælper, født d. 3.-11.-1945, datter af Anna og Villy Pedersen. Parret har børnene: Carsten, født d. 13.-5.-1973 og Christian, født d. 22.-10.-1980.

C.C. overtog gården d. 1.-4.-1966 fra Thorvald Poulsen.

Ejendomsskyld 1.810.000. Areal 3,8 ha.

Stuehuset er opført 1883 og løbende restaureret, senest i 1981. Avlsbygningerne består af combineret farestald og lade opført 1974, lade 1976, goldsostald, ministald og ny lade 1979 og klimastald fra 1987. Gården drives med en svineproduktion på 130 årssøer, 2.400 solgte smågrise og 80 slagtesvin årligt, desuden er der startet minkfarm med 250 tæver i 1988. Der er 1 traktor og halmfyr.

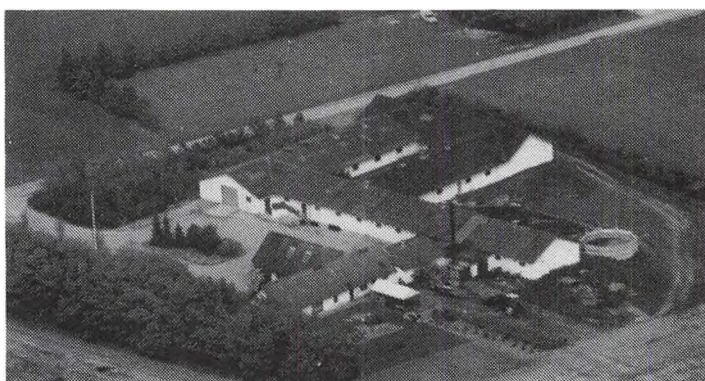

BITTEBYVEJ 12, "LARSMINDE", BITTEBY, 9330 DRONNINGLUND, tlf. 98-861536. TONNY MAILUND NIELSEN, gårdejer, født d. 3.-5.-1956, søn af Edith og Elmann Nielsen, gift d. 5.-12.-1988 med Jette Pedersen, regnskabsassistent, født d. 17.-7.-1960, datter af Anna og Villy Pedersen. Parret har børnene: Anitta, født d. 16.-6.-1978 og Johnny, født d. 7.-6.-1982.

T.M.N. har været på Borris og Kalø landbrugsskoler. Han overtog gården d. 1.-8.-1982 fra sine svigerforældre, nuværende ejer er 3. generation.

Ejendomsskyld 1.400.000. Areal 22 ha.

Stuehuset er opført i 1888 og løbende restaureret, senest i perioden 1982-85. Avlsbygningerne består af kvægstalde opført 1959 og 1964, de er renoveret i 1988 til fare-

stald og klimastald, svinestalde er opført 1959-64, laden er ændret til drægtighedsstald, maskinhus opført 1963/64 og der er gylletank. Gården drives med en svineproduktion på 130 årssøer, der sælges ca. 2.200 smågrise årligt. Planteproduktionens salgsafgrøder er raps og ærter. Der er 1 traktor.

BJØRNBÆKVEJ 2, "KOMMUNEGAARDEN", ØRUM, 9320 HJALLERUP, tlf. 98-281236. NIELS HØJEN CARSTENS, gårdejer, født d. 23.-2.-1923, søn af Meta og Christian Carstens, gift d. 22.-7.-1953 med Elna Hedemann Petersen, medhjælpende hustru, født d. 12.-11.-1926, datter af Emilia og Jens Hedemand Petersen. Parret har børnene: Jens Christian, født d. 26.-2.-1954 og Milla, født d. 20.-5.-1957.

N.H.C. overtog gården d. 12.-5.-1953 fra Otto Madsen. Gården har tidligere været fattiggård med skolestue, senere blev den omdannet til alderdomshjem, og fra 1940-45 holdt Hitler Jugend til på gården, som senere blev til et selvstændigt landbrug. Ejendomsskyld 1.300.000. Areal 23,3 ha. og der er lejet 28 ha.

Stuehuset er opført 1878 og løbende restaureret. Avlsbygningerne består af kvægstald opført 1933, lade fra før 1900, foderhus 1965 og maskinhus 1976. Gården drives med en kvægproduktion på 22 årskøer og 90 ungdyr af racen SDM. Planteproduktionens salgsafgrøder er byg og ærter. Der er 4 traktorer og 1 markvandingsanlæg. På gården er 1 skoledreng til hjælp.

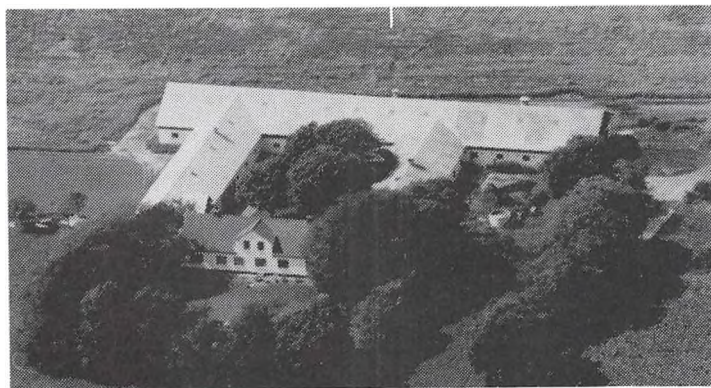

BJØRNBÆKVEJ 3, "TÆKKEGAARDEN", RAVNSTRUP, 9320 HJALLERUP, tlf. 98-281914.

HANS JØRGEN MEJSIG JENSEN, gårdejer, født d. 17.-3.-1948, søn af Elna og Agdrup Jensen, gift d. 9.-6.-1973 med Jytte Olsen, medhjælpende hustru, født d. 26.-2.-1948, datter af Ada og Aksel Olsen. Parret har børnene: Majbrit, født d. 29.-4.-1976, Susanne, født d. 31.-10.-1978 og Morten, født d. 23.-8.-1983.

H.J.M.J. har været på Lundbæk Landbrugsskole. Han overtog gården d. 1.-1.-1978 fra sine forældre, nuværende ejer er 3. generation på gården, som kom i slægtens eje i 1905. Ejendomsskyld 2.180.000. Areal 64 ha., heraf tilkøbt 18 ha.

Stuehuset er opført 1905 og løbende restaureret. Avlsbygningerne består af kvægstald opført 1972, svinestald 1917 og renoveret 1972, smågrisestald opført 1979, lade og maskinhus 1976, og der er gylletank. Gården drives som alsidigt landbrug med en kvægproduktion på 32 årskøer, 48 ungdyr og 20 slagtekalve af racen SDM, svineproduktionen er på 50 årssøer, der sælges ca. 750 smågrise og 250 slagtesvin årligt. Planteproduktionens salgsafgrøde er ærter. Der er 3 traktorer, plansilo og varm lufts tørreri. På gården er 1 fast medhjælper.

BJØRNBÆKVEJ 78, "BARKHOLT", ØRUM, 9320 HJALLERUP, tlf. 98-281852.

THOMAS SIMONSEN, gårdejer, født d. 4.-4.-1941, søn af Edith og Simon Simonsen.

T.S. har været på Midtjyllands Landbrugsskole i Grindsted. Han overtog gården d. 1.-7.-1972 fra sine forældre, nuværende ejer er 4. generation på gården, som kom i slægtens eje omkring 1860.

Ejendomsskyld 2.100.000. Areal 30 ha., heraf tilkøbt 6 ha. Derudover er der forpagtet 3 ha.

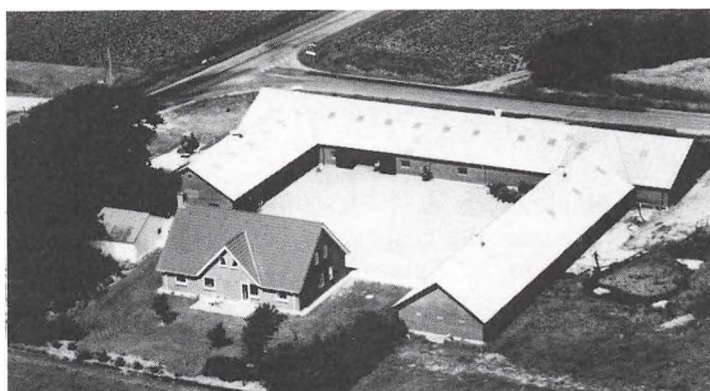

Stuehuset er opført 1988. Avlsbygningerne består af kvægstald opført 1978, svinestald og lade 1982 efter en brand, samme år blev kvægstalden udvidet, maskinhus opført 1969 og der er gylletank. Gården drives som alsidigt landbrug med en kvægproduktion på 33 årskøer, 40 ungdyr og 20 slagtekalve af racen SDM, svineproduktionen er på 20 årssøer og der produceres ca. 350 slagtesvin årligt. Der er 2 traktorer og plansilo med kold lufts tørreri. På gården er der 1 fast medhjælper og 1 skoledreng, desuden bruges maskinstation bruges til en del af markarbejdet.

BOLLEGADE 30, "JØRGENSGAARD", BOLLE, 9330 DRONNINGLUND, tlf. 98-841369. IVAN RÆVDAL, gårdejer, født d. 20.-1.-1956, søn af Bodil og Eigil Rævdal, gift d. 22.-1.-1983 med Else Marie Thomsen, sygehuslaborant, født d. 20.-11.-1955, datter af Anne Lise og Laurits Nyholm Thomsen. Parret har børnene: Nocolaj, født d. 31.-7.-1984 og Gitte, født d. 4.-9.-1988.

I.R. har været på Asmildkloster Landbrugsskole 2 gange. Han overtog gården d. 1.-11.-1983 fra Martin Jensen.

Ejendomsskyld 2.300.000. Areal 50 ha., der er tilkøbt 16,5 ha.

Gårdens bygninger består af stuehus, drægtighedsstald, farestald, klimastald, forfoderstald, slagtesvinestald, lade, maskinhus, 2 gastætte siloer samt gylletank. Gården drives med en svineproduktion på 110 årssøer og der produceres ca. 2.400 slagtesvin årligt. Planteproduktionens salgsafgrøder er raps og ærter. Der er 2 traktorer og 1 mejetærsker.

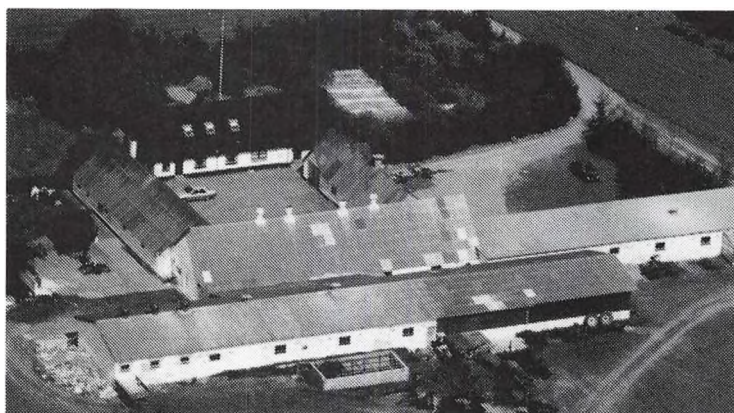

BOLLEGADE 32, "ØSTER JØRGENSGAARD", BOLLE, 9330 DRONNINGLUND, tlf. 98-841351. MOGENS PIHL, gårdejer, født d. 21.-3.-1937, søn af Valborg og Laurits Pihl, gift d. 16.-4.-1961 med Connie Pedersen, beskæftigelsesvejleder, født d. 21.-1.-1943, datter af Sinne og Søren Pedersen. Parret har børnene: Hanne, født d. 14.-9.-1961, Søren, født d. 12.-8.-1962, Lone, født d. 1.-6.-1967 og Gitte, født d. 9.-4.-1969.

M.P. har været på Lundbæk Landbrugsskole, han er medlem af Menighedsrådet. Han overtog gården d. 1.-4.-1961 fra Marinus Fjeldgaard.

Ejendomsskyld 1.725.000. Areal 39 ha., heraf tilkøbt 19,9 ha.

Stuehuset er restaureret senest i 1989. Avsbygningerne består af sostald, smågrise-stald, farestald, fravænningsstald, lade, maskinhus og desuden er der gylletank. Gården drives med en svineproduktion på 150 årssøer, der sælges ca. 2.800 smågrise og produceres ca. 200 slagtesvin. Planteproduktionens salgsafgrøde er raps. Der er 2 traktorer, 1 mejetærsker, plansilo og kold lufts tørreri.

BOLLEGADE 34, "SOGNEFOGEDGAARDEN", BOLLE, 9330 DRONNINGLUND, tlf. 98-842013.

HØJER YDE SKAKSEN, gårdejer, født d. 19.-5.-1948, søn af Lise og Folmer Skaksen, gift d. 2.-6.-1973 med Asta Westergaard, bankassistent, født d. 23.-3.-1949, datter af Jens Westergaard. Parret har børnene: Mette, født d. 6.-6.-1974, Ane, født d. 8.-6.-1978 og Marie, født d. 1.-3.-1983.

H.Y.S. er kaptajn af reserven ved Livgarden og har været på Bygholm Landbrugsskole. Han er medlem af Dronninglund Kommunalbestyrelse. Han overtog gården d. 1.-6.-1972 fra sin far.

Ejendomsskyld 2.200.000. Areal 35 ha., heraf tilkøbt 6 ha.

Stuehuset er restaureret i 1973. Avlsbygningerne består af svinestald fra 1975, lade 1920 og maskinhus 1951, de er moderniseret gennem årene, og desuden er der gylletank. Gården drives med en slagtesvineproduktion på 2.500 stk. årligt. Planteproduktionens salgsafgrøder er kartofler, ærter og raps. Der er 2 traktorer, 1 mejetær-

sker, plansilo og varm lufts tørreri. På gården er 1 fast medhjælper. Gården drives sammen med "Thøgersminde", Øster Hassingvej 10, Bolle. Den ejes med 1/3 af H.Y.S. og faderen 2/3.

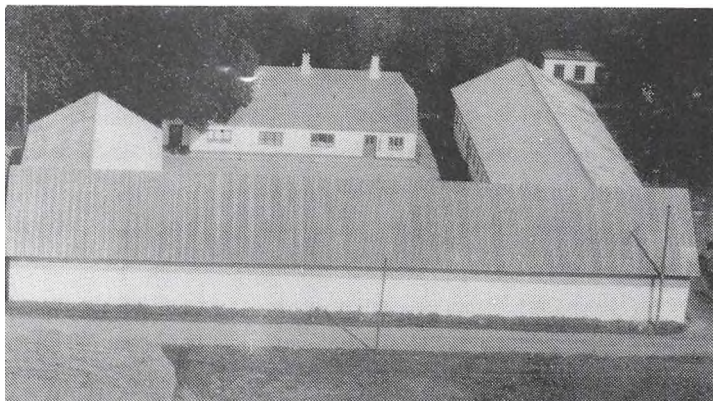

BOLLESKOVVEJ 7, "VESTERGAARD", BOLLESKOV, 9330 DRONNINGLUND, tlf. 98-841379. JENS EVALD KRISTIANSEN, gårdejer, født d. 7.-10.-1919, søn af Else Marie og Anders Kristian Kristiansen, gift d. 15.-9.-1956 med Lilly Johansen, husmor, født d. 2.-12.-1927, datter af Maren Krestine og Johannes Christian Johansen. Parret har børnene: Ole, født d. 29.-5.-1958 og Per Emanuel, født d. 26.-11.-1962.

J.E.K. har været på L.M.H. i Hillerød. Han overtog gården d. 1.-6.-1958 fra sin far, nuværende ejer er 3. generation.

Ejendomsskyld 1.400.000. Areal 36,8 ha., heraf 0,6 ha. marginaljord.

Stuehuset er opført 1879 og løbende restaureret. Avlsbygningerne består af kvægstald og svinestald fra 1923, lade som er ombygget i 1956 og desuden er der maskinhus. Gården drives udelukkende med planteproduktion bestående af byg, hvede og raps. Der er 2 traktorer, tårnsilo og varm lufts tørreri.

BREDHOLTVEJ 4, "KRISTIANSMINDE", BREDHOLTSKOV, 9330 DRONNINGLUND, tlf. 98-841528. ALFRED WINTHER, gårdejer, født d. 23.-7.-1922, søn af Leopoldine og Niels Winther, gift d. 2.-12.-1961 med Margrethe Christensen, husmor, født d. 6.-12.-1924, datter af Martine og Carl Christensen. Parret har børnene: Marta, født d. 8.-9.-1963 og Niels Carl, født d. 4.-6.-1965.

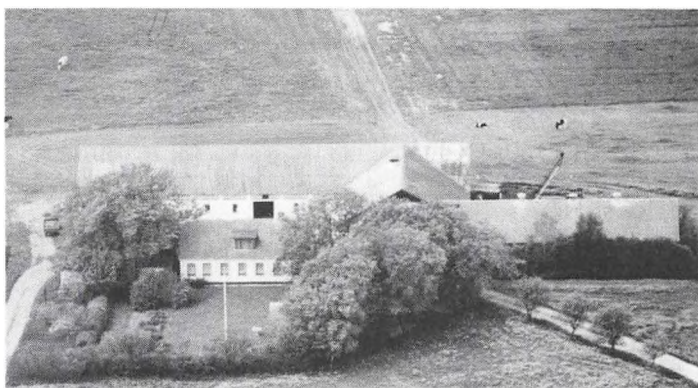

A.W. har været på Haslev Landbrugsskole. Han overtog gården d. 1.-8.-1956 fra sin mor, nuværende ejer er 3. generation.

Ejendomsskyld 1.000.000. Areal 19,2 ha.

Stuehuset er opført 1912 og løbende restaureret. Avlsbygningerne består af kvægstald opført 1962, svinestald 1975 og lade 1927. Gården drives med en svineproduktion på 12 årssøer og der produceres ca. 170 slagtesvin årligt. Der er 2 traktorer og andel i mejetærsker. Maskinstation bruges til en del af markarbejdet.



BREDKÆRSVEJ 49, "HØJMARK", LEMMARK, 9320 HJALLERUP, tlf. 98-284371.

FINN CHRISTIAN VEJRUNG TERP, gårdejer, født d. 4.-6.-1944, søn af D. og Rudolf Terp, gift d. 28.-11.-1981 med Gurli Pedersen, rutebilchauffør, født d. 20.-5.-1944, datter af Magda og Aksel Pedersen. Parret har børnene: Malene, født d. 13.-4.-1978 og Christina, født d. 19.-9.-1981. F.C.V.T. er i bestyrelsen for

Hellevad Husmandsforening. Han overtog gården d. 4.-5.-1967 fra Else og Holger Svenningsen.

Ejendomsskyld 980.000. Areal 16,5 ha., heraf tilkøbt 8,2 ha. Desuden er der lejet 8 ha. Stuehuset er opført 1969, kvægstald 1975 og lade 1979. Gården drives med en kvægproduktion på 20 årskøer, 20 ungdyr og 20 slagtekalve af blandet race. Der er 1 traktor og 1 mejetærsker.

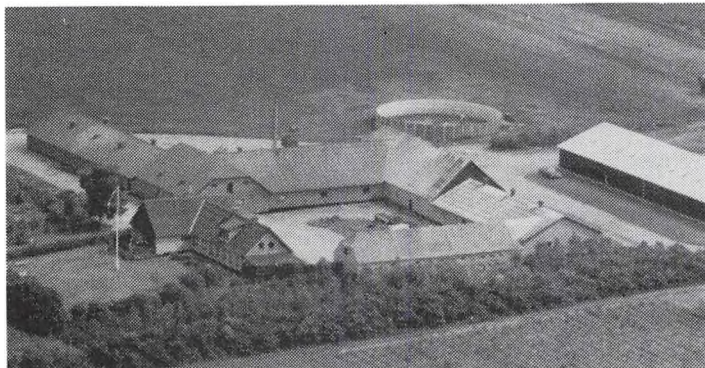

BREDKÆRSVEJ 53, "DAMS-GAARD", ØRUM, 9320 HJALLERUP, tlf. 98-284181.

KARSTEN BIRK NIELSEN, gård-ejer, født d. 23.-3.-1956, søn af Ingeborg og Karl Birk Nielsen, gift d. 23.-6.-1984 med Anne Marie Boe Jørgensen, medhjælpende hustru, født d. 24.-5.-1958, datter af Gudrun og Gunnar Jørgensen. Parret har børnene: Anders, født d. 9.-9.-1985 og Søren, født d. 17.-5.-1988.

K.B.N. har været på Høng Landbrugsskole. Han overtog gården d. 20.-10.-1981 fra D.L.R.

Ejendomsskyld 2.940.000. Areal 56,5 ha., heraf 1 ha. plantage.

Stuehuset er opført 1900 og løbende restaureret. Avlsbygningerne består af drægtighedsstalde fra 1900 og 1976, slagtesvinestald og fravænningsstald, som er renoveret i 1990, ny renoveret farestald fra 1988, klimastald 1985, lader 1928 og 1988, maskinhus 1988 og der er 2 gylletanke. Gården drives med en svineproduktion på 200 årssøer, der sælges 700 smågrise og 3.300 slagtesvin årligt. Planteproduktionens salgsafgrøder er raps, ærter, hvede, vinterbyg, asparges, jordbær og hindbær. Der er 3 traktorer, 1 markvandingsanlæg, jordbærplukker og halmfyr. Maskinstation bruges til en del af markarbejdet og der er 1 fast medhjælper på gården. Bærrene sælges direkte til Aså og Ålborg, men en del sælges som selvpluk.

BRUNVANGVEJ 3, "BRUNVANG", VOER HEDE, 9330 DRONNINGLUND, tlf. 98-861057.

JUEL CHRISTIANSEN, gårdejer, født d. 13.-5.-1934, søn af Olga Sørine og Christian Christiansen, gift d. 14.-11.-1959 med Alice Sørensen, medhjælpende hustru, født d. 24.-5.-1935, datter af Mette Marie og Christian M. Sørensen. Parret har børnene: Birgitte, født d. 5.-4.-1962, Anne Mette, født d. 18.-8.-1964, Karen Marie, født d. 26.-9.-1967 og Lars Juel, født d. 12.-3.-1974.

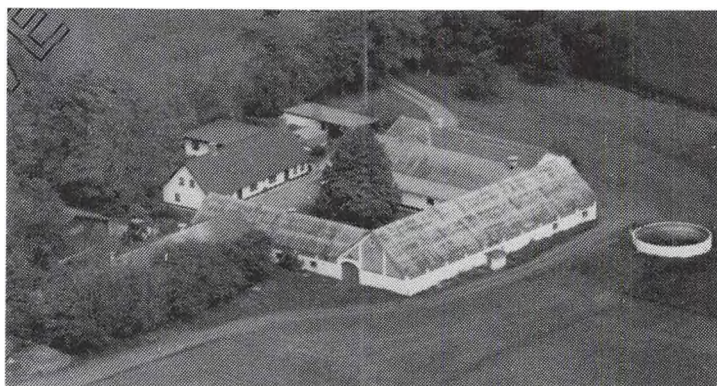

J.C. overtog gården d. 20.-10.-1959 fra Berthel Jensen.

Ejendomsskyld 1.300.000. Areal 33,3 ha. og der er forpagtet 14,8 ha.

Stuehuset er opført i perioden 1864-66, tilbygget og restaureret flere gange, senest i 1975. Avlsbygningerne består af kvægstald opført 1921, kalvestald 1978, slagtesvinestald 1976, goldsostald og lade 1931, goldsostalden er renoveret i 1976, maskinhus opført 1980 og der er gylletank. Gården drives som alsidigt landbrug med en kvægproduktion på 35 årskøer, 40 ungdyr og 25 slagtekalve, samt en svineproduktion på 28 årssøer og der produceres ca. 400 salgetesvin. Der er 3 traktorer, 1 mejetærsker, plansilo og kold lufts tørreri.

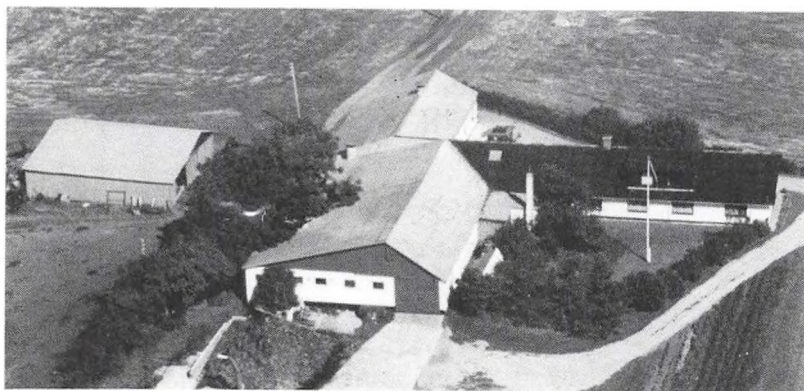

BRØNDENS MARK 1,
BRØNDENS MARK, 9320
HJALLERUP, tlf. 98-857138.
KNUD PEDERSEN, husmand,
født d. 16.-8.-1939, søn af
Anna og Jørgen Pedersen,
gift d. 26.-11.-1960 med
Inger Kathrine Christensen,
medhjælpende hustru, født
d. 5.-2.-1939, datter af In-
geborg og Jens Christian
Christensen. Parret har
børnene: Britta, født d. 7.-

12.-1957, Vibeke, født d. 28.-4.-1961, Dorte, født d. 8.-12.-1964 og Jens Jørgen, født d. 29.-11.-1970.

K.P. overtog gården d. 15.-4.-1960 fra Elvine og Martinus Nielsen.

Areal 20,9 ha., heraf tilkøbt 12,1 ha., der er frasolgt 1,7 ha. Desuden er der lejet 5,5 ha.

Stuehuset er opført 1922 og tilbygget i 1971/72. Avlsbygningerne består af kvægstalde fra 1970, 1975 og 1976, svinestalden fra 1922 er moderniseret i 1975, laden fra 1922 er tilbygget i 1975/76. Gården drives med en kvægproduktion på 25 årskøer, 10 ungdyr og 40 slagtekalve af racen SDM, desuden er der 2 årssøer, der produceres ca. 50 slagtesvin. Der er 3 traktorer, 1 mejetærsker, 1 markvandingsanlæg, plansilo og varm lufts tørreri. Sønnen, Jens Jørgen, er medhjælper på gården.

CIVAGÅRDSVEJ 2, "VESTER SOLHOLT", RØRHOLT, 9330 DRONNINGLUND.

PER JØRGENSEN, omtales under Civagårdsvej 4.

P.J. overtog gården i maj 1984 fra Lars Borup.

Ejendomsskyld 1.200.000. Areal 27,7 ha.

Stuehuset er opført i 1954 og restaureret 1977. Avlsbygningerne består af kvægstald og svinestald opført 1954, desuden er der en ældre lade og kombineret værksted og maskinhus. Gården drives udelukkende med planteproduktion sammen med "Øster Solholt", Civagårdsvej 4.

CIVAGÅRDSVEJ 4, "ØSTER SOLHOLT", RØRHOLT, 9330 DRONNINGLUND, tlf. 98-841656.

PER JØRGENSEN, gårdejer, født d. 2.-5.-1957, søn af Ritta og Gustav Jørgensen, gift d. 7.-7.-1984 med Annette Poulsen, sygeplejerske, født d. 1.-12.-1960, datter af Inger og Poul Erik Poulsen. Parret har børnene: Rasmus, født d. 6.-12.-1985 og Thomas, født d. 22.-8.-1989.

P.J. har 2 gange været på Malling Landbrugsskole. Han overtog gården d. 20.-8.-1981 fra D.L.R.

Ejendomsskyld 2.100.000. Areal 48,5 ha., heraf 4 ha. marginaljord. Desuden er der forpagtet 37,4 ha.

Stuehuset er opført i 1872 og restaureret efter 1981. Avlsbygningerne består af kvægstald opført 1990 og lade 1954. Gården drives med en slagtesvineproduktion på 3.000 stk. årligt, desuden drives der maskinstation fra ejendommen. Planteproduktionens salgsafgrøder består af raps, ærter, frø, fremavlsbyg, hvede og kartofler. Der er 2 traktorer, 1 mejetærsker, gummiged, halmsnitter, plansilo samt varm og kold lufts tørreri. I høsttiden er der 1 fast medhjælper. Gården drives sammen med "Vester Solholt", Civagårdsvej 2.

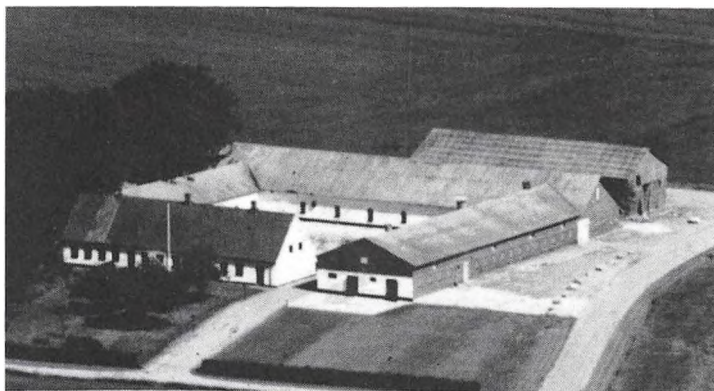

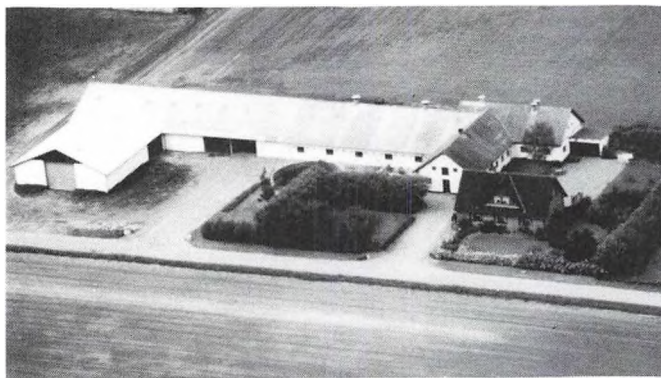

CIVAGÅRDSVEJ 8, "CIVALUND",
RØRHOLT, 9330 DRONNINGLUND,
tlf. 98-841541.

PETER SØNDERLED PEDERSEN,
gårdejer, født d. 30.-1.-1950, søn
af Maren og Søren Christian Pe-
dersen.

P.S.P. overtog gården d. 1.-1.-
1972 fra sin far. Gården blev
bygget som statshusmandsbrug i
1952/53.

Ejendomsskyld 1.250.000. Areal
25,9 ha., heraf tilkøbt 15,4 ha.

Derudover er der forpagtet 3,8 ha.

Stuehuset er opført i 1953 og restaureret 1983. Udbygningerne består af kvægstald opført 1976, lade og foderhus 1979, roehus 1984 og der er gylletank. Gården drives med en kvægproduktion på 50 årskøer, 66 ungdyr og 24 slagtekalve af racen SDM. Der er 3 traktorer, 1 mejetærsker, kornsilo og der anvendes staldvarme til opvarmning af stuehuset. Maskinstation bruges til en del af markarbejdet.

DAMMENSVEJ 5, "DAMMEN", ASÅ HEDE, 9340 ASÅ, tlf. 98-850041.

HEINE SØRENSEN, gårdejer, født d. 16.-6.-1963, søn af Martha og Kristian Sørensen, gift d. 9.-8.-1986 med Dorthe Pedersen, advokatsekretær, født d. 22.-12.-1962, datter af Edith og Curt Pedersen. Parret har børnene: Rasmus, født d. 27.-3.-1987 og Ann, født d. 21.-11.-1989.

H.S. overtog gården d. 6.-2.-1988 fra Nykredit.

Ejendomsskyld 1.520.000. Areal 39,6 ha., heraf 1,1 ha. skov.

Stuehuset er opført i 1928. Avlsbygningerne består af kvægstald opført 1919, svine-
stalde 1979 og 1986, lade 1982, maskinhus 1989 og der er gylletank. Gården drives
som alsidigt landbrug med en kvægproduktion på 42 årskøer og 45 ungdyr af racen
Jersey. Svineproduktionen er på 130 årssøer, der sælges ca. 2.500 smågrise. Plante-
produktionens salgsafgrøder er hvede, byg og raps. Der er 2 traktorer. På gården er
der 1 fast medhjælper.

DAMMENSVEJ 12, "ROSENLUND", ASÅ HEDE, 9340 ASÅ, tlf. 98-851334.

KARL KOUSHOLT, gårdejer, født d. 9.-3.-1932, søn af Kathrine og Anders Kousholt, gift d. 26.-11.-1955 med Anne Margrethe Øllegaard, medhjælpende hustru, født d. 17.-9.-1936, datter af Kirstine og Sigurd Madsen. Parret har børnene: Helle, født d. 9.-6.-1956, Anders Henrik, født d. 12.-5.-1958, Hanne, født d. 7.-12.-1960 og Anne Mette, født d. 9.-4.-1964.

Ejendomsskyld 1.280.000. Areal 18,3 ha., heraf tilkøbt 9,5 ha. Derudover er der forpagtet 3,8 ha.

Stuehuset er opført i 1956 og restaureret flere gange, senest i 1982. Avlsbygningerne består af kvægstalde opført 1956 og 1976, svinestald 1970, lade 1972 og der er gylletank. Gården drives med en kvægproduktion på 32 årskøer, 38 ungdyr og 30 slagtekalve af racen SDM. Der er 3 traktorer, maskinstation bruges til en del af markarbejdet.

DORFVEJ 39, "DAHLSTEDET",
LYNGMOSE, 9330 DRONNING-
LUND, tlf. 98-841043.

HANS PEDERSEN, gårdejer,
født d. 16.-11.-1917, søn af An-
na Marie og Hans Pedersen, bor
sammen med Anna Johanne Kri-
stensen, husmor, født d. 19.-4.-
1921, datter af Petrea og Peder
Andersen Falden.

H.P. overtog gården d. 22.-2.-1956
fra sin samleverske, Anna Jo-

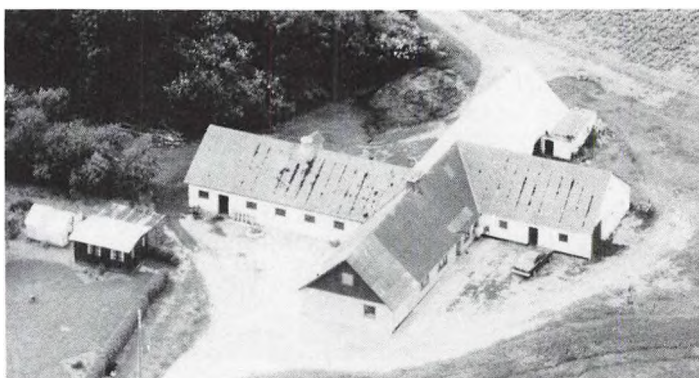

Hanne Kristensen.

Ejendomsskyld 510.000. Areal 10 ha.

Stuehuset er opført i 1800-tallet og restaureret i 1977. Avlsbygningerne består af kvægstald og svinestald opført 1956, lader 1930 og 1955, og der er gylletank. Gården drives med en kvægproduktion på 8 årskøer, 6 ungdyr og 5 slagtekalve af racen SDM og derudover produceres 50 slagtesvin. Der er 1 traktor.

ENODDENVEJ 2, "ØSTER BAANDHAGEN", AGERSTED, 9330 DRONNINGLUND, tlf. 98-854087.

JOHN LETH SVENDSEN, gårdejer, født d. 5.-10.-1959, søn af Ellen og Anders Leth Sørensen, gift d. 10.-10.-1981 med Birthe Nørgaard, sygehjælper, født d. 30.-7.-1960, datter af Grethe og Per Nørgaard. Parret har børnene: Claus, født d. 1.-6.-1984 og Bo, født d. 26.-7.-1987.

J.L.S. har været på Vejlbj Landbrugsskole. Han overtog gården d. 20.-8.-1981 fra D.L.R.

Ejendomsskyld 1.900.000. Areal 34 ha., heraf 3 ha. marginaljord.

Stuehuset er opført i 1920 og restaureret i 1970'erne. Avlsbygningerne består af svinestalde opført 1960, 1979 og 1988 samt lader fra 1979 og 1988. Gården drives i samdrift med faderens ejendom, "Langbaksminde", Langbaksmindevej 3. Den fælles besætning er på 170 årssøer og der produceres ca. 3.300 slagtesvin årligt. Planteproduktionens salgsafgrøder er korn, raps og fabrikskartofler. Der er 4 traktorer, 1 mejetærsker, plansilo, varm lufts tørreri samt halmfyrr.

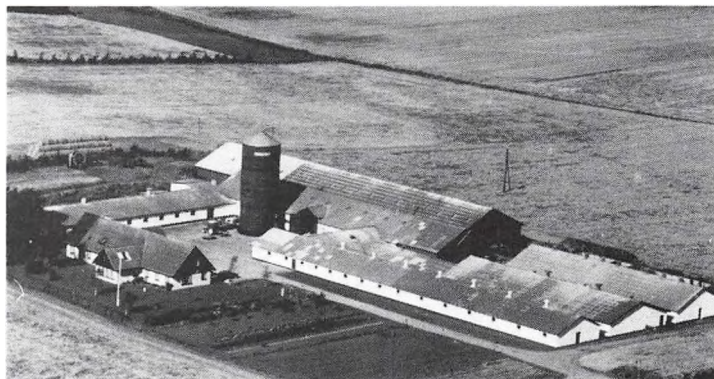

FÆLDENVEJ 3, "TANGELBJERG", ALLERUP MARK, 9320 HJALLERUP, tlf. 98-284105.

CHRISTIAN ØSTERGAARD SØRENSEN, gårdejer, født d. 31.-5.-1940, søn af Marie og Christian Sørensen, gift d. 5.-1.-1973 med Annelise Nielsen, medhjælpende hustru, født d. 8.-8.-1950, datter af Signe og Søren P. Nielsen. Parret har datteren Birthe, født d. 31.-3.-1973.

C.Ø.S. overtog sammen med bro-

deren Jens Arne Sørensen i 1968 gården fra sin mor. D. 15.-12.-1981 overtog C.Ø.S. hele gården.

Ejendomsskyld 5.700.000. Areal 95 ha., heraf tilkøbt 66 ha., der er 3,5 ha. skov. Derudover er der lejet 38 ha.

Stuehuset er opført i 1973/74. Avlsbygningerne består af kvægstald opført 1965, løsdriftstald 1975, svinestald 1962, sostald 1976, slagtesvinestald 1977, fravænningsstald 1979, goldsostald 1980, lade 1968, maskinhuse 1975, 1983 og 1989, desuden er der gastæt silo og gylletank. Gården drives med en svineproduktion på 130 årssøer, der produceres ca. 2.400 slagtesvin årligt, desuden er der en ammekobesætning på 18 ammekøer, 10 ungdyr og 4 slagtekalve af racerne Limousine og SDM. Planteproduktionens salgsafgrøder er raps og ærter. Der er 9 traktorer, 2 mejetærskere, 1 markvandingsanlæg samt plansilo med varm lufts tørreri.

Gården drives sammen med "Østergaard", Røgelhedegaarde, desuden er gården "Bront", på 38 ha., i forpagtning.

GAMMELSBÆKVEJ 4, "AAGAARD", 9330 DRONNINGLUND, tlf. 98-843541.

SØREN LARSEN, gårdejer, født d. 14.-12.-1961, søn af Benthe og Kold Larsen, gift d. 4.-10.-1986 med Hanne Larsen, sygehjælper, født d. 17.-8.-1964, datter af Anna og Erling Larsen. Parret har sønnen Martin, født d. 9.-11.-1987.

S.L. har været på Try og Lundbæk landbrugsskoler. Han overtog gården d. 15.-6.-1986 fra Osvald Andersen.

Ejendomsskyld 1.800.000. Areal 22 ha. og der er lejet 12,1 ha.

Stuehuset er af ældre dato, men restaureret flere gange, senest i 1989. Avlsbygninger-

ne består af kvægstald, lade og maskinhus opført 1974, svinestald 1986, og der er 2 gylletanke. Gården drives som alsidigt landbrug med en kvægproduktion på 24 årskøer, 30 ungdyr og 10 slagtekalve af racen SDM. Svineproduktionen er på 100 årssøer, der sælges ca. 2.200 smågrise og 10 slagtesvin årligt. Planteproduktionens salgsafgrøder er raps, hvede og byg. Der er 2 traktorer og 1 mejetærsker. Maskinstation bruges til en del af markarbejdet.

GERÅVEJ 34, "MELLERGAARD", ASBÆKHOLT, 9330 DRONNINGLUNG, tlf. 98-843459.

JØRGEN ANDREASEN, gårdejer, født d. 29.-10.-1952, søn af Kirsten og Peter Andreasen, gift d. 28.-9.-1978 med Sofie Eriksen, medhjælpende hustru, født d. 29.-12.-1953, datter af Antonette og Hendrik Eriksen. Parret har børnene: Elisabeth, født d. 27.-2.-1979 og Maria, født d. 13.-1.-1982.

J.A. er uddannet landbrugstekniker på Nordisk Landbrugsskole. Han overtog gården d. 1.-4.-1985 fra Mona og Olav Nielsen.

Areal 43 ha., heraf tilkøbt 17,6 ha., der er frasolgt 1 ha. Derudover er der lejet 10 ha.

Stuehuset er opført i 1884 og løbende restaureret, senest i 1989. Avlsbygningerne består af svinestald fra 1959, som er moderniseret til fare- og fravænningsstald i 1980, goldstald opført 1980, klimastald 1986 samt en lade, der er over 100 år gammel. Gården drives med en svineproduktion på 90 årssøer, der sælges ca. 1.800 smågrise årligt. Planteproduktionens salgsafgrøder er byg, ærter, hvede, raps og læggekartofler til eksport. Der er 2 traktorer, plansilo, varm lufts tørreri og halmfyr. På gården er 1 skoledreng til hjælp.

Gården drives sammen med "Øster Suddergaard", som beboes af moderen og søsteren, Karen Marie Andreasen, som er medejer af gården.

GERÅVEJ 39, ØSTERLED, 9330 DRONNINGLUND.

HENNING NIELSEN, husmand, født d. 23.-1.-1934, søn af Petra og Gunner Nielsen, gift d. 7.-10.-1959 med Signe Pedersen, medhjælpende hustru, født d. 19.-4.-1940, datter af Helga og Hans Pedersen. Parret har børnene: Bent Ole, født d. 7.-10.-1959, Hans Henrik, født d. 25.-11.-1960 og Torben, født d. 18.-12.-1966.

H.N. er smed hos Østerled Smede- og Maskinforretning. Han overtog gården i april 1963 fra Aage Berthelsen. Den er oprindeligt bygget som statshusmandsbrug. Ejendomsskyld 600.000. Areal 8,7 ha.

Stuehuset er opført i 1930. Avlsbygningerne består af kvægstald og lade fra 1930 samt maskinhus 1984. Gården drives med en kvægproduktion på 12 årskøer og 18 ungdyr af racen Jersey, desuden er der 6 årssøer og produceres ca. 100 slagtesvin. Der er 3 traktorer og 1 mejetærsker.

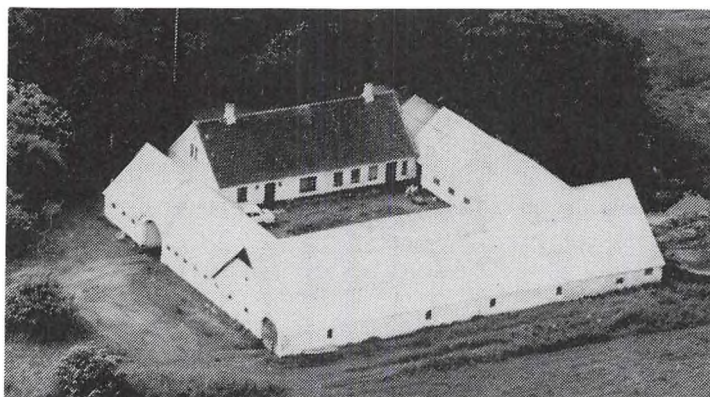

GERÅVEJ 98, "NYGAARD", GERÅ HEDE, 9340 ASÅ.

JETTE BAK, omtales under Teglvej 1.

Ejendomsskyld 700.000. Areal 26,2 ha.

Stuehuset er opført i 1906. Avlsbygningerne består af kvægstald, svinestald og lade, alle af ældre dato.

Gården drives sammen med "Teglgaarden", Teglvej 1, 9340 Aså.

GERÅVEJ 100, "VESTERGAARD", GERÅ HEDE, 9340 ASÅ, tlf. 98-842496.

MONA JENSEN, gårdejer, født d. 27.-3.-1952, datter af Marie og Karl Christiansen, gift d. 30.-11.-1974 med Ib Jensen, gårdejer, født d. 20.-11.-1946, søn af Anna og Alfred Jensen. Parret har børnene: Lise-Lotte, født d. 19.-8.-1969, Bo, født d. 1.-4.-1974 og Anika, født d. 27.-11.-1977.

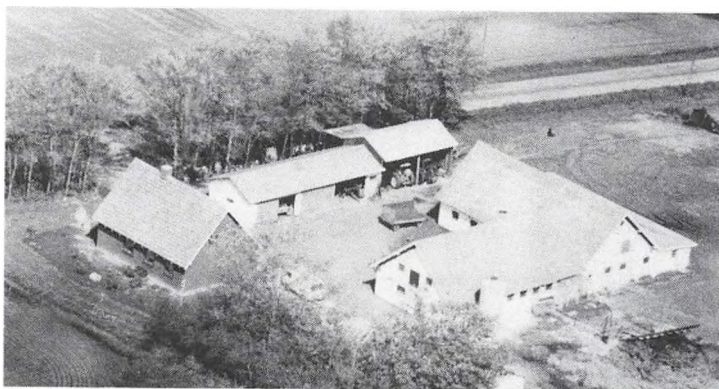

Mona Jensen overtog gården d. 1.-6.-1983 fra Visti Jørgensen. Ejendommen er bygget i 1955 som statshusmandsbrug.

Ejendomsskyld 990.000. Areal 13,4 ha. og der er forpagtet 31,9 ha.

Stuehuset er opført i 1955. Avlsbygningerne består af kvægstald opført 1955, som er renoveret i 1989, lade opført 1955, maskinhus 1960, og der er gylletank. Gården drives med en kvægpro-

duktion på 48 årskøer og 48 ungdyr af racen Jersey. Der er 2 traktorer.

GERÅVEJ 101, "HEDELUND", SOLHOLT FÆLLED, 9340 ASÅ, tlf. 98-841409.

BØRGE MADSEN KRISTENSEN, gårdejer, født d. 30.-6.-1933, søn af Anne Inge og Anton Kristensen, gift d. 16.-2.-1957 med Kirsten Margrethe Jensen, medhjælpende hustru, født d. 12.-9.-1933, datter af Kathrine og Anders Jensen. Parret har børnene: Dorit, født d. 27.-4.-1958, Britt, født d. 7.-6.-1962 og Charlotte, født d. 28.-9.-1971. B.M.K. har været på Lyngby Landbrugsskole. Han overtog gården d. 1.-4.-1969 fra sin far. Bedstefaderen byggede ejendommen i 1891.

Ejendomsskyld 1.700.000. Areal 26,4 ha., heraf tilkøbt 13,2 ha. Desuden er der lejet 21,5 ha.

Stuehuset er opført 1891 og restaureret senest i 1976. Avlsbygningerne består af kvægstald og lade opført i 1975, maskinhus 1987, og der er gylletank. Gården drives med en kvægproduktion på 30 årskøer, 56 ungdyr og 18 slagtekalve af racen SDM. Der er 6 traktorer, 1 mejetærsker og vindmølle.

Gården drives sammen med "Høgsminde", Krogensvej 20, V. Melholt.

GERÅVEJ 113, "KARENSBO", GERÅ HEDE, 9340 ASÅ, tlf. 98-841242.

NIELS KARL JAKOBSEN, gård-ejer, født d. 1.-6.-1926, søn af Agnes og Christian Jakobsen, gift d. 22.-11.-1952 med Anna Mie Pedersen, medhjælpende hustru, født d. 16.-6.-1932, datter af Thorvald Pedersen. Parret har børnene: Anderspeter, født d. 11.-5.-1954, Jenserik, født d. 17.-10.-1963 og Nielschristian, født d. 19.-10.-1966.

N.K.J. overtog gården d. 1.-4.-1968 fra Christian Petersen.

Ejendomsskyld 1.000.000. Areal 33 ha., heraf tilkøbt 12,1 ha., der er 5 ha. eng. Stuehuset er opført i 1877 og løbende restaureret. Avlsbygningerne består af kvægstald opført 1920, svinestald 1938 og et ældre maskinhus. Gården drives med en svineproduktion på 13 årssøer, der produceres ca. 200 slagtesvin årligt, desuden er der 8 fedekalve. Planteproduktionens salgsafgrøde er raps. Der er 3 traktorer, 1 mejetærsker, plansilo og varm lufts tørreri.

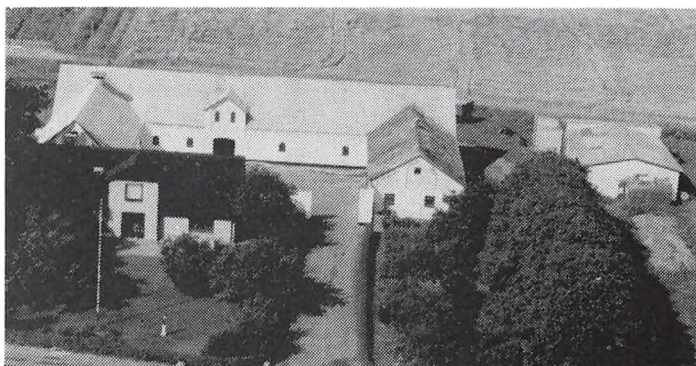

GERÅVEJ 119, "SØNDERGAARD", 9340 ASÅ, tlf. 98-841781.

VERNER CHRISTENSEN, gårdejer, født d. 1.-3.-1947, søn af Anne Marie og Oskar Christensen, gift d. 1.-4.-1972 med Bodil Overby, sygeplejerske, født d. 28.-4.-1951, datter af Gerda og Folmer Overby. Parret har børnene: Henrik, født d. 15.-4.-1973, Morten, født d. 15.-11.-1974, Søren, født d. 29.-9.-1977, Asbjørn, født d. 13.-8.-1981 og Doris, født d. 14.-5.-1983.

V.C. overtog gården d. 1.-7.-1973 fra Niels Hemmingsen.

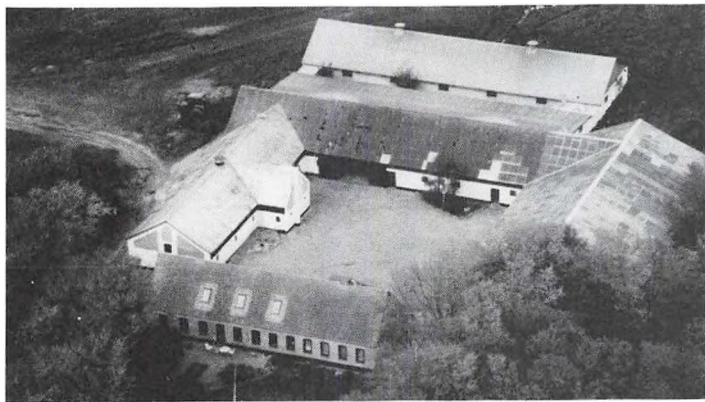

Ejendomsskyld 2.150.000. Areal 56 ha., heraf tilkøbt 30 ha. Desuden er der forpagtet 27,5 ha. "Søndergaard"s stuehus er opført i 1889 og løbende restaureret, senest i 1989. Avlsbygningerne består af svinestald opført 1928 og som er moderniseret i 1973, samme år blev der bygget farestald, slagtesvinestald opført 1977, lade 1951, maskinhus 1984, og der er gylletank. Gården drives med en svineproduktion på

70 årssøer, der produceres ca. 1.350 slagtesvin. Planteproduktionens salgsafgrøder er græsfrø, raps og ærter. Der er 2 traktorer, 1 mejetærsker, plansilo, varm lufts tørreri og halmfyr. I sæsonen er der medhjælp.

GERÅVEJ 121, "ARILDSMINDE", GERÅ HEDE, 9340 ASÅ, tlf. 98-841559.

MARTIN TEODOR NIELSEN, gårdejer, født d. 7.-9.-1916, søn af Mette Marie og Jaman August Frederik D. Nielsen, gift d. 21.-5.-1948 med Gerda Møller, husmor, født d. 14.-8.-1921, datter af Kristine og Christian Møller. Parret har børnene: Olav, født d. 1.-3.-1949, Kirsten, født d. 16.-3.-1952, Torben, født d. 6.-8.-1955 og Anna Elisabeth, født d. 2.-6.1958.

M.T.N. har været på Malling Landbrugsskole. Han overtog gården i 1948 fra Jens Jensen.

Ejendomsskyld 2.200.000. Areal 58,8 ha., heraf tilkøbt 55 ha., der er 6 ha. eng. Derudover er der lejet 55 ha.

Stuehuset er opført i 1932 efter en brand. Avlsbygningerne består af kvægstald opført efter brand i 1932, ny kvægstald opført 1973, svinestald 1932, laden fra 1932 er restaureret i 1974, hvor der også blev bygget foderhus. Gården drives som alsidigt landbrug med en kvægproduktion på 62 årsskøer, 75 ungdyr og 25 slagtekalve af racen SDM, svineproduktionen er på 14 årssøer, der produceres ca. 200 slagtesvin årligt. Planteproduktionens salgsafgrøder er hvede, raps, ærter, fodermajs, byg og rug. Der er 4 traktorer, 2 mejetærskere, 1 markvandingsanlæg, majshøster, majssåmaskine, plan- og tårnsilo, varm lufts tørreri og der anvendes staldvarme til opvarmning af stuehuset. Sønnerne Olav og Torben driver gården.

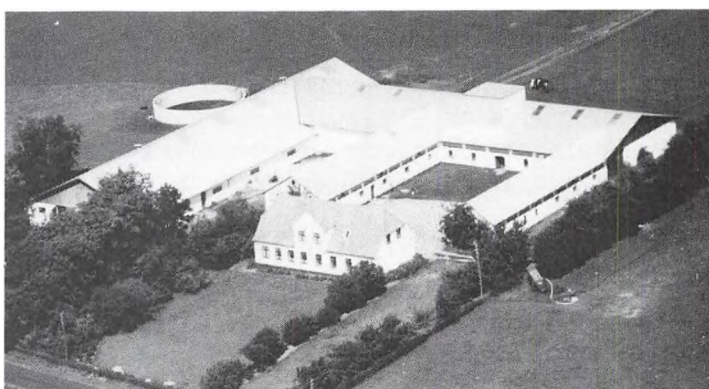

GINGSHOLMVEJ 2, "V. GINGSHOLM", TRY, 9330 DRONNINGLUND, tlf. 98-841486. STEIN SØRENSEN, gårdejer, født d. 27.-10.-1940, søn af Anna og Mads Christian Sørensen, gift d. 15.-5.-1971 med Ingrid Andersen, datter af Emma og Søren Andersen. Parret har børnene: Jose, født d. 1.-4.-1973, Veronica, født d. 25.-2.-1975 og Anja, født d. 22.-2.-1981.

S.S. overtog gården d. 1.-12.-1970 fra sin mor, nuværende ejer er 3. generation. Ejendomsskyld 1.850.000. Areal 35,5 ha., heraf tilkøbt 6 ha., der er 1,5 ha. plantage. Stuehuset er restaureret i 1964. Avlsbygningerne består af 3 sostalde, fravænningsstald, slagtesvinestald, lade, maskinhus og gastæt silo. Gården drives med en svineproduktion på 72 årssøer, der sælges ca. 150 smågrise og 1.200 slagtesvin. Planteproduktionens salgsafgrøde er raps. Der er 2 traktorer og halmfyr.

GINGSHOLMVEJ 3, "Ø. GINGSHOLM", GINGSHOLM, 9330 DRONNINGLUND, tlf. 98-841158.

PER VESTERGAARD, gårdejer, født d. 5.-8.-1963, søn af Marie og Knud Erik Jensen, Tylstrup, gift d. 11.-11.-1989 med Anette Lykkegaard, medhjælpende hustru, født d. 6.-3.-1967, datter af Valborg og Arne Lykkegaard. Parret har sønnen Kim, født d. 18.-2.-1989.

P.V. har været på Try og Kalø landbrugsskoler. Han overtog gården d. 1.-9.-1987 fra Else og Alfred Kristensen.

Ejendomsskyld 1.600.000. Areal 51 ha., heraf tilkøbt 3 ha., der er 1,5 ha. plantage. Stuehuset er restaureret i 1985. Avlsbygningerne består af kvægstald, lade og gylletank. Gården drives med en kvægproduktion på 53 årskøer, 60 ungdyr og 10 slagtekalve af racen SDM. Der er 2 traktorer, 4 kornsiloer, tårnsilo og varm lufts tørreri. 1 skoledreng hjælper til på gården.

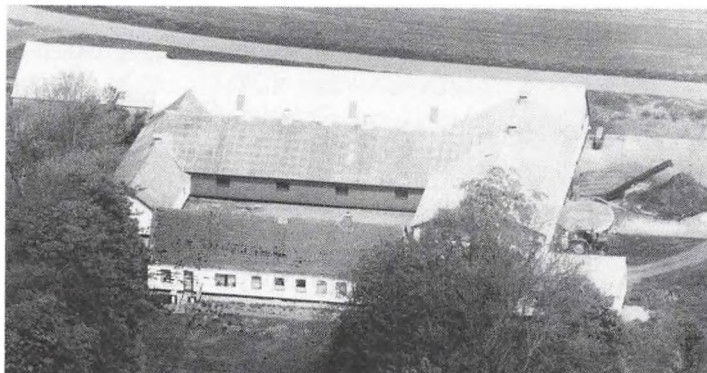

GINGSHOLMVEJ 4, "HANSSINESMINDE", TRY, 9330 DRONNINGLUND, tlf. 98-841846.

SØREN PETER KRUSHAVE, gård-ejer, født d. 6.-4.-1952, søn af Verna og Amalius Krushave, gift d. 17.-6.-1978 med Bente Paulsen, husassistent, født 10.-6.-1957, datter af Ellen og Søren Paulsen. Parret har børnene: Brian, født d. 30.-6.-1977, Anders, født d. 7.-11.-1981, Helle, født 15.-2.-1987 og Anne, født 4.-9.-1989.

S.P.K. overtog gården d. 1.-1.-1978 fra sine forældre. Gården er oprindelig udflyttergård, den er bygget i 1884 og har været i slægtens eje siden.

Ejendomsskyld 2.280.000. Areal 69,5 ha., heraf tilkøbt 11,5 ha. Der er 7 ha. eng. Gårdens bygninger består af stuehus, sostald, farestald, smågrisestald, slagtesvinestald, lade, maskinhus og gylletank. Gården drives med en slagtesvineproduktion på 55 åssøer og der produceres ca. 950 slagtesvin. Planteproduktionens salgsafgrøder er ærter og raps. Der er 2 traktorer, 1 mejetærsker, plansilo og halmfyr. Moderen hjælper lidt til på gården.

GL. KIRKVEJ 6, "OVERGÅRD", THORUP, 9330 DRONNINGLUND, tlf. 98-857164. MICHAEL KLITGAARD, gårdejer, født d. 3.-3.-1954, søn af Johannes Klitgaard-Jensen, gift d. 7.-4.-1982 med Doris L. Nielsen, lærer, datter af Frederik Nielsen. Parret har børnene: Elise og Mathias.

M.K. er lærer. Han overtog gården d. 1.-11.-1981 fra Peter Nielsen.

Ejendomsskyld 2.300.000. Areal 44 ha., heraf 2 ha. eng. Stuehuset er opført i 1912. Avlsbygningerne består af slagtesvinestald, lade, maskinhus og gylletank. Gården drives med en slagtesvineproduktion på 1.500 stk. årligt. Planteproduktionens salgsafgrøder er ærter, raps og kartofler. Der er 2 traktorer, varm lufts tørreri og halmfyr. 1 skoledreng hjælper til på gården.

GL. KONGEVEJ 53, "BILIDT", ØRSØ, 9330 DRONNINGLUND, tlf. 98-841579.

JENS STARCKE, gårdejer, født d. 10.-5.-1935, søn af Christine og Sæderup Starcke, gift d. 5.-12.-1959 med Grethe Nielsen, husmor, født d. 15.-8.-1939, datter af Karen og Christian Nielsen. Parret har børnene: Susanne, født d. 16.-5.-1960, Tove, født d. 31.-8.-1962, Claus, født d. 8.-11.-1963, Per, født d.

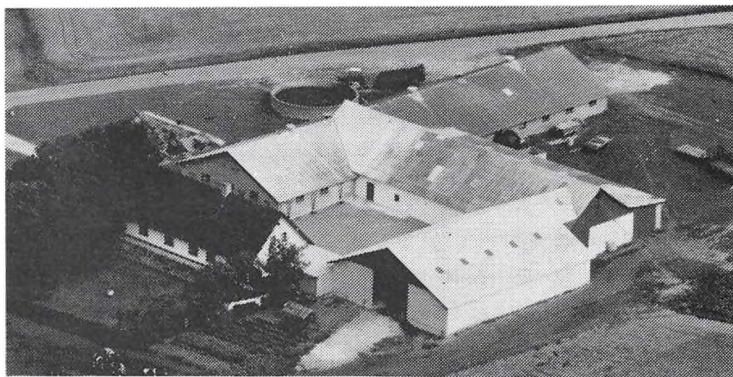

14.- 12.-1964 og Gitte, født d. 3.-6.-1968.

J.S. har været på Malling Landbrugsskole. Han overtog gården d. 28.-6.-1964 fra Lars Christian Larsen.

Ejendomsskyld 1.900.000. Areal 55 ha. og der er lejet 55 ha.

Stuehuset er opført i 1889 og løbende restaureret, senest i 1975. Avlsbygningerne består af kvægstalde opført 1974 og 1979, lade 1980, maskinhus 1984, og der er gylletank. Gården drives med en kvægproduktion på 60 årskøer, 85 ungdyr og 30 slagtekalve af racen SDM. Planteproduktionens salgsafgrøder er byg og frøgræs. Der er 4 traktorer, 1 markvandingsanlæg, plansilo og varm lufts tørreri. På gården er der 1 fast medhjælper.

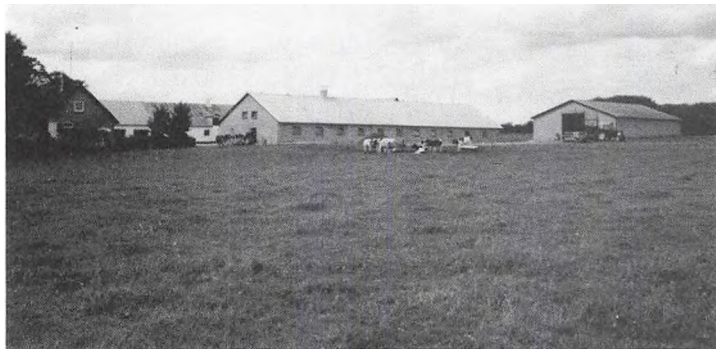

GRETTERHOLTVEJ 16, "KÆRET",
KÆRET, 9330 DRONNINGLUND,
tlf. 98-841763.

JOHANNES NIELSEN, gårdejer,
født d. 4.-4.-1941, søn af Karen
Marie og Charles Nielsen, gift d.
26.-7.-1968 med Betty Alis Ras-
mussen, sygeplejerske, født d.
5.-4.-1948, datter af Gerda og
Viggo Rasmussen. Parret har bør-
nene: Annemette Marie, født d.
21.-1.-1969 og Per Christian,
født d. 8.-6.-1974.

J.N. har været på Lundbæk Landbrugsskole.

Ejendomsskyld 2.000.000. Areal 52 ha., heraf tilkøbt 10 ha. Derudover er der forpagtet 20 ha.

Stuehuset er opført i 1968. Avlsbygningerne består af kviestald, lade, kostald fra 1965, bygningerne er renoveret udvendig i perioden 1985-88, desuden er der foderhus og maskinhus, og der er bygget fodermesterboliger i 1976 og 1981. Gården drives med en kvægproduktion på 55 årskøer, 55 ungdyr og 30 slagtekalve af racen SDM. Planteproduktionens salgsafgrøder er korn og raps. Der er 3 traktorer, 1 mejetærsker, plansilo, kold og varm lufts tørreri samt vindmølle. På gården er der 1 fast medhjælper og sønnen hjælper til.

GÅRDHOLTVEJ 9, "VESTER GAARDHOLT", GÅRDHOLT, 9330 DRONNINGLUND.

BENNY MØLLER JENSEN, gårdejer, født d. 16.-11.-1966, søn af Kren Møller Jensen. B.M.J. har været på Lundbæk og Vejlbjby landbrugsskoler, han er uddannet landbrugstekniker. Han overtog gården i 1984 fra sin far.

Ejendomsskyld 1.500.000. Areal 42 ha.

Stuehuset er opført i 1903 og løbende restaureret. Avlsbygningerne består af maskinhus fra 1977. Gården drives udelukkende med planteproduktion bestående af raps og korn. Der er plansilo og varm lufts tørreri. Maskinstation bruges til en del af markarbejdet.

HALLUNDKÆR 135, "LEMB HE-
DEGAARD", LEMB, 9320 HJAL-
LERUP, tlf. 98-284236.

KNUD PAPE, gårdejer, født d.
21.-6.-1941, søn af Dagny og
Aage Pape, gift d. 30.-11.-1968
med Ellen Margrethe Møgelmo-
se, medhjælpende hustru, født d.
17.-5.-1945, datter af Inga og
Peter Møgelmose. Parret har bør-
nene: Brian, født d. 18.-4.-1970
og Johnni, født d. 21.-2.-1974.

K.P. overtog gården d. 1.-8.-1968 fra Ellen Margrethe Møgelmoses mormor og morfar, Ellen og Kristian Østergaard.



Gården er bygget af oldeforældrene, nuværende ejer er 4. generation. Ejendomsskyld 1.440.000. Areal 34 ha., heraf tilkøbt 18 ha. Derudover er der lejet 3 ha.

Stuehuset er restaureret i 1977. Avlsbygningerne består af kvægstald og maskinhus opført 1975, fravænningsstald, goldsostald og lade 1984, desuden er der gylletank. Gården drives som alsidigt landbrug med en kvægproduktion på 28 årskøer, 30 ungdyr og 10 slagtekalve af racen SDM. Svineproduktionen er på 45 årssøer, der sælges ca. 900 smågrise årligt. Planteproduktionens salgsafgrøder er raps og ærter. Der er 3 traktorer, anpart i mejetærsker, plansilo med varm lufts tørreri.

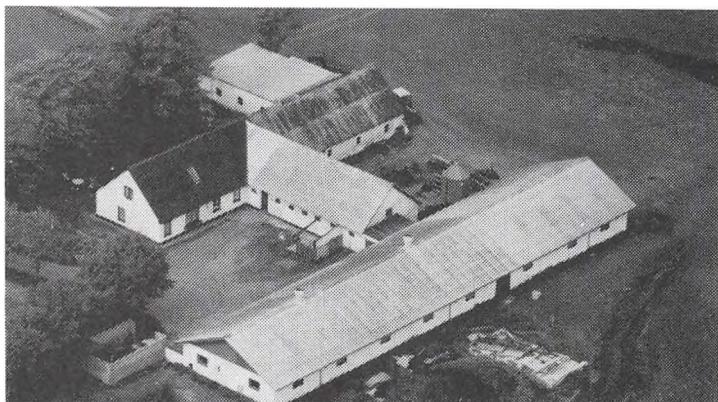

HAROLDSLUNDVEJ 6, "HARALDSLUND", TRANGETMARK, 9330 DRONNINGLUND, tlf. 98-861696. JENS PEDER PEDERSEN, gård-ejer, født d. 21.-11.-1937, søn af Louise K.M. og Bernhardt Pedersen, gift d. 28.-3.-1964 med Tove Rasmussen, medhjælpende hustru, født d. 25.-5.-1939, datter af Agnes og Alfred Carl Rasmussen. Parret har børnene: Kirsten Kristine, født d. 8.-9.-1964 og Anders Bernhardt, født 9.-7.-1966.

J.P.P. overtog gården i januar 1986 fra Gerda Nielsen. Ejendomsskyld 940.000. Areal 41 ha., heraf tilkøbt 28,4 ha., der er 2,2 ha. marginaljord.

Stuehuset er opført i 1900 og løbende restaureret. Avlsbygningerne består af kvægstald fra 1900 og moderniseret i 1987, laden til kostald er fra 1988, ny kostald og lade 1980 samt maskinhus 1985. Gården drives med en kvægproduktion på 40 årskøer og 40 ungdyr af racen SDM. Der er 2 traktorer. 1 skoledreng hjælper til.

HEDEGÅRDSVEJ 12, "HEDEGAARD", TRY, 9330 DRONNINGLUND, tlf. 98-841304.

JØRGEN JOHANSEN, gårdejer, født d. 21.-8.-1938, søn af Kathrine og Simon Johansen, gift d. 26.-10.-1968 med Rita Jensen, medhjælpende hustru, født d. 30.-1.-1945, datter af Anna og Haugaard Jensen. Parret har børnene: Anna, født d. 4.-4.-1972, Karen-Lise, født d. 21.-8.-1974 og Kristina, født d. 1.-10.-1976. R.J. er kontoruddannet.

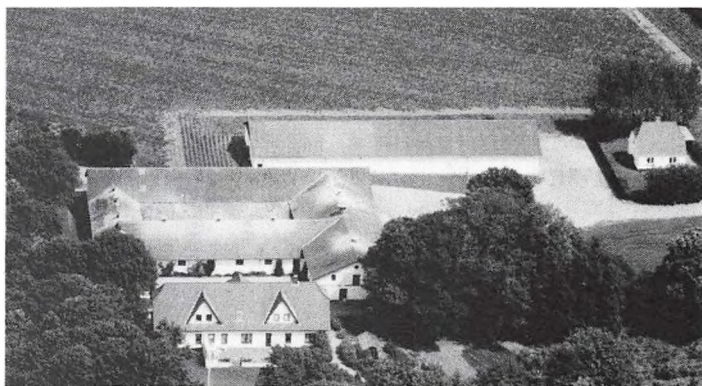

J.J. har været på Lundbæk Landbrugsskole, han er medlem af planteavlsudvalget i Østvendssyls Landboforening. Han overtog gården d. 11.-8.-1972 fra sin far, nuværende ejer er 3. generation på gården, som kom i familiens eje i 1902.



Ejendomsskyld 4.560.000. Areal 110,8 ha., heraf 6 ha. marginaljord. Der er forpagtet 40 ha. Stuehuset er opført i 1912 og løbende restaureret. Avlsbygningerne består af slagtesvinestald og goldsostald fra 1973, kartoffelhus og maskinhus fra 1974 samt lade fra 1958. Gården drives med en svineproduktion på 70 årssøer, der produceres ca. 1.300 slagte-

svin årligt. Planteproduktionens salgsafgrøder er kartofler, ærter, raps, rajgræs, byg og hvede. Der er 4 traktorer, 1 mejetærsker, 1 markvandingsanlæg, 2 pumpestationer i engene, plansilo med varm lufts tørreri, kartoffelsorteringsmaskine og kartoffeltørrensere. På gården er ansat 2 faste medhjælpere. Den drives sammen med "Nørgaard", Tryvej 99.

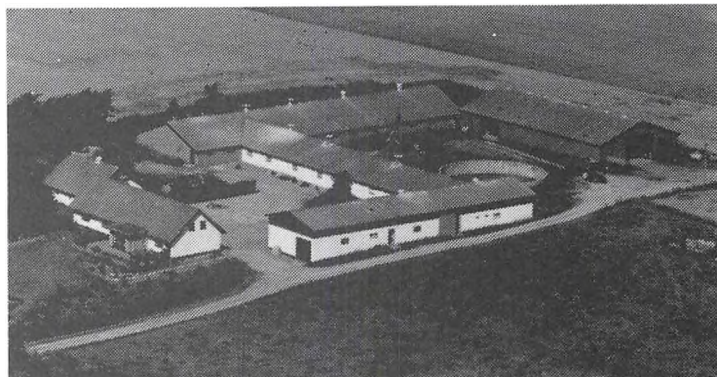

HELLEVADVEJ 35, "LYRHØJGAARD", KLOKKERHOLM, 9320 HJALLERUP, tlf. 98-284423.

EJVIND SØRENSEN, gårdejer, født d. 20.-3.-1943, søn af Gerda og Karl Sørensen, gift d. 15.-5.-1965 med Birgit Steinicke, medhjælpende hustru, født d. 19.-4.-1943, datter af Gerda og Evald Steinicke. Parret har børnene: Henrik, født d. 27.-11.-1965 og Marianne, født d. 14.-12.-1967.

E.S. har været på St. Restrup

Husmandsskole. Han overtog første halvdel af gården d. 1.-1.-1977 sammen med sin bror, Jens Anker Sørensen, anden halvdel blev overtaget d. 1.-1.-1982.

Ejendomsskyld 2.800.000. Areal 25,5 ha., heraf 6,5 ha. skov og eng. Der er lejet 11 ha.

Stuehuset er opført i 1890 og løbende restaureret. Avlsbygningerne består af slagtesvinstald fra 1962, sostald, farestald og fravænningsstald fra 1976 og 1977, lade og maskinhus 1977 og der er gylletank. Gården drives med en svineproduktion på 73 årssøer, der produceres ca. 1.400 slagtesvin årligt. Planteproduktionens salgsafgrøde er raps. Der er 2 traktorer, 1 mejetærsker samt plansilo med varm lufts tørreri.

HELLUMVEJ 3, "NR. GLINDVAD", 9320 HJALLERUP, tlf. 98-282824.

JØRN GUDMUND BØGHOLT TÅGÅRD, gårdejer, født d. 9.-11.-1942, søn af Ingeborg Hansen, Sindal. J.G.B.T. har børnene: Kaj Erik, født d. 19.-10.-1965, Margrethe, født d. 20.-4.-1969 og Birthe, født d. 27.-1.-1972.

J.G.B.T. overtog gården d. 20.-9.-1985 fra DLR.

Ejendomsskyld 2.000.000. Areal 19,6 ha. og der er lejet 52,8 ha.

Stuehuset er opført i 1900 og løbende restaureret. Avlsbygningerne består af goldsostald fra 1938, farestald 1979, fravænningsstald, lade og maskinhus 1980 og der er 2 gylletanke. Gården drives med en svineproduktion på 200 årssøer, der sælges ca. 3.500 smågrise årligt, desuden er der 3 ungkreaturer og 1 tyr af racen Jersey. Der er 3 traktorer, 1 mejetærsker og 2 kornsiloer. På gården er 1 fast medhjælper.



HELLUMVEJ 19, "MELLERGAARD", TRØGDRUP, 9320 HJALLERUP, tlf. 98-282490. TAGE GADENSGAARD, gårdejer, født d. 1.-5.-1958, søn af Inger og Jens Anker Gadensgaard, gift d. 21.-4.-1985 med Jane Clausen, sygeplejerske, født d. 15.-11.-1957, datter af Erna og Hans F. Clausen. Parret har børnene: Hans Christian, født d. 13.-5.-1985 og Inge-Lise født d. 4.-10.-1986.

T.G. har været på midtjyllands og Lundbæk landbrugsskoler. Han overtog gården d. 30.-12.-1983 fra Gudrun og Jens Otto Larsen.

Ejendomsskyld 3.040.000. Areal 51,9 ha. Der er 3,8 ha. fri jord. Jorden er bortforpagtet.

Stuehuset er opført i 1927 og løbende restaureret. Avlsbygningerne består af sostald, drægtighedsstald og ungsvinestald fra 1965, farestald, drægtighedsstald, smågrisestald

og løbeafdeling fra 1985, laden er fra 1965, maskinhus fra 1976, der er gylletank. Gården drives med en svineproduktion på 200 Årssøer og der sælges ca. 4.200 smågrise årligt. Der er 2 traktorer og et halmfyr og en fast medhjælper.

HELLUMVEJ 31, "KILDEDALSGAARD", KLOKKERHOLM, 9320 HJALLERUP, tlf. 98-284144.

HANS KRISTIAN KRISTENSEN, gårdejer, født d. 27.-9.-1927, søn af Agnes og Niels Jørgen Kristensen, gift d. 22.-3.-1956 med Rigmor Østergaard, medhjælpende hustru født d. 12.-6.-1929, Datter af Ellen og Kristian Østergaard. Parret har børnene: Niels Henrik født d. 27.-6.-1956, Jens Jørgen født d. 9.-10.-1960 og Karsten født d. 14.9. 1961. H.K.K. har været på Kærhave Landbrugsskole. Han overtog gården d. 8.-2.-1956 fra Christian Larsen.

Ejendomsskyld 2.450.000. Areal 25,3 ha., heraf 5,5 ha. eng.

Stuehuset er opført i 1966, avlsbygningerne består af svinestalde fra 1961 og 1979, lade fra 1971, maskinhus fra 1983, der er 2 gylletanke og en gastæt silo. Gården drives med en svineproduktion på 95 årssøer, der produceres ca. 1.600 slagtesvin. Planteproduktionens salgsafgrøde er raps. Der er 2 traktorer og andel i mejetærsker. Sønnen Karsten er medhjælper på gården, som drives sammen med "Østergaard", Hellumvej 39.

HELLUMVEJ 39, "ØSTERGAARD", KLOKKERHOLM, 9320 HJALLERUP.

HANS KRISTIAN KRISTENSEN, gårdejer, omtales under Hellumvej 31.

H.K.K. overtog gården 15.-2.-1982 fra Rebecca Nørgaard.

Ejendomsskyld 1.050.000. Areal 26,9 ha., heraf tilkøbt 9,4 ha.

Stuehuset er opført i 1916 og løbende restaureret, avlsbygningerne består kvægstald og svinestald fra 1916. Gården drives udelukkende med planteproduktion, bestående af raps. På gården er der 1 halmfyr og den drives sammen med "Killedalsgaard", Hellumvej 31.

HJALLERUP ENGVEJ 14, DALSHUSE, HJALLERUP ENGE, 9320 HJALLERUP.

JENS ERIK NIELSEN, gårdejer, omtales under Hjallerupvej 28.

J.E.N. overtog gården i 1987 fra Christian Jørgensen.

Ejendomsskyld 630.000. Areal 16,7 ha., heraf 1 ha. marginaljord.

Gården drives udelukkende med planteproduktion, bestående af korn og græs.

Den drives sammen med "Højen", Hjallerupvej 28.

HJALLERUP ENGVEJ 15, "LILLEHOLTET", HJALLERUP ENGE, 9320 HJALLERUP, tlf. 98-281482.

BØRGE MANFRED NIELSEN, gårdejer, født d. 3.-6.-1930, søn af Agnes Mathilde og Lars Peter Nielsen.

B.M.E. overtog gården 12.-5.-1964 fra Arnold Møller Christensen.

Ejendomsskyld 1.150.000. Areal 27,5 ha. Der er forpagtet 6.6 ha.

Stuehuset er opført i 1904 og er løbende restaureret. Avlsbygningerne består af en kvægstald fra 1939, svinestald og lade er af ældre dato, et maskinhus fra 1978.

Gården drives med en kvægproduktion på 35 årskøer og 45 ungdyr af racen SDM. Planteproduktionen salgsafgrøder er byg. Der er 3 traktorer og der bruges maskinstation til en del af markarbejdet.

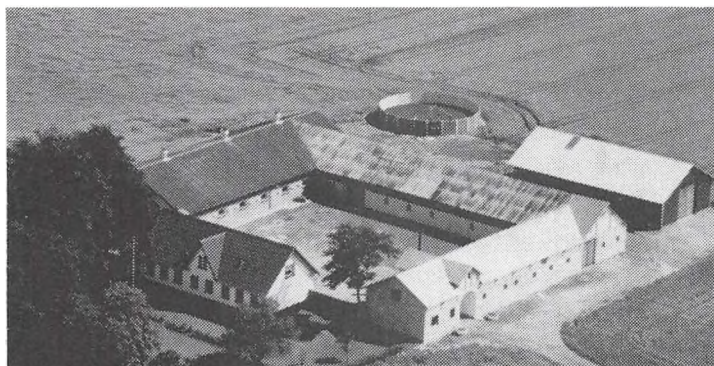

HJALLERUPVEJ 16, "NYGAARD", 9330 DRONNINGLUND, tlf. 98-857047.

IB BØRGE INGERSLEV NIELSEN, gårdejer, født d. 6.-8.-1959, søn af Gerda B. og Erik Nielsen. I.B.I.N. har været på Malling Landbrugsskole, han overtog gården d. 1.-8.-1985 fra Margrethe og Svend Nielsen.

Ejendomsskyld 1.710.000. Areal

40,7 ha.

Gårdens bygninger består af stuehus, kvægstalde fra 1964, som er ændret til svine-stald i 1986, maskinhus fra 1980 og 1 lade, der er over 100 år gammel, desuden er der en gylletank. Gården drives med en svineproduktion på 100 årssøer, der sælges ca. 2.000 smågrise årligt. Planteproduktionen salgsafgrøder er ærter, raps, hvede, vinterbyg, vårbyg og vinterraps. På gården er der 1 traktor og 1 halmfyr fra 1986. Der bruges maskinstation til en del af markarbejdet.

HJALLERUPVEJ 21, "NY SUDERGAARD", HJALLERUP FJERDING, 9320 HJALLERUP, tlf. 98-281606.

JØRGEN OVERDAHL PEDERSEN, gårdejer, født d. 27.-9.-1944, søn af Christa og Svend Aage Pedersen, gift d. 1.-4.-1972 med Kirsten Hoffgaard, plejer, født d. 3.-6.-1948, datter af Grethe og Erik Hoffgaard. Parret har børnene : Henriette født d. 8.-6.-1973, Ane-Marie født d. 12.-2.-1975, Christina født d. 2.-9.-1977 og Elisabeth født d. 6.-11.-1985.

J.O.P. er sælger og reparator af halmfyr i Jylland, han har været på Malling Landbrugsskole. Han overtog gården i november 1972 fra Aksel Jensen.

Ejendomsskyld 1.800.000. Areal 48,5 ha., heraf 3,8 ha. eng og 0,3 ha. juletræer. Stuehuset er opført i 1934 og løbende restaureret, senest i 1984. Avlsbygningerne består af kvægstald og svine-stald fra 1979, farestald og lade 1934, maskinhus 1973 og der er gylletank. Gårdens besætning er på 10 ammekøer og 10 slagtekalve af racerne Charolais og SDM. Planteproduktionens salgsafgrøder er raps, eksportkartofler, frø, ærter og korn. Der er 2 traktorer, plansilo med varm lufts tørreri, blandeanlæg og halmfyr.



HJALLERUPVEJ 25, "VESTER SUDERGAARD", HJALLERUP FJERDING, 9320 HJALLERUP, tlf. 98-282426.

HENRIK NØRGAARD NIELSEN, gårdejer, født d. 28.-12.-1960, søn af Agnethe og Holger Nielsen, gift d. 26.-5.-1984 med Lene Sjøgaard, bagersvend, født d. 22.-8.-1963, datter af Margit og Aksel Sjøgaard. Parret har børnene: Marie, født d. 12.-4.-1985 og Anne, født d. 6.-6.-1987.

H.N.N. har været på Lundbæk og Vejlbj Landbrugsskoler, han er i repræsentantskabet for Wendbo Slagteriet. Han overtog gården d. 1.-8.-1984 fra Else og Hans Steen.

Ejendomsskyld 1.710.000. Areal 38,1 ha.

Stuehuset er opført i 1920 og restaureret senest i 1989. Avlsbygningerne består af svine-stalde fra 1895 og 1920, som senere er renoveret, desuden er der maskinhus og gylletank. Gården drives med en svineproduktion på 75 årssøer, der produceres ca. 1.350 slagtesvin. Planteproduktionens salgsafgrøder er raps og ærter. Der er 1 traktor, plansilo med varm lufts tørreri samt halmfyr. Gården drives med maskiner fra "Vester Ravnstrup" i Hjallerup.

HJALLERUPVEJ 28, "HØJEN", 9320 HJALLERUP, tlf. 98-281044.

JENS ERIK NIELSEN, gårdejer, født d. 2.-6.-1942, søn af Dorthea og Jens Christian Nielsen, gift d. 9.-11.-1985 med Elin Sørensen, økonomassistent, født d. 29.-3.-1956, datter af Gretha Ravnholt og Søren Brinkmann Sørensen. Parret har datteren Tine, født d. 28.-2.-1987.

J.E.N. har været på Lundbæk Landbrugsskole. Han overtog gården d. 23.-6.-1972 fra sine forældre. Den har været i slægtens eje siden 1900.

Ejendomsskyld 1.990.000. Areal 51 ha., heraf tilkøbt 8 ha., der er 10 ha. eng.

Stuehuset er opført i 1910 og løbende restaureret. Avlsbygningerne består af kvægstald fra 1923 og som er tilbygget i 1975, lade opført 1910 og maskinhus 1989, desuden er der gylletank. Gården drives med en kvægproduktion på 45 årskøer, 75 ungdyr

og 25 slagtekalve. Planteproduktionens salgsafgrøde er korn. Der er 3 traktorer, markvandingsanlæg, plansilo og varm lufts tørreri. På gården er der 1 skoledreng som medhjælper. Den drives sammen med "Dalhuse", Hjallerup Engvej 14.

HJELMKÆRVEJ 1, "PETERSMINDE", HJELMKÆR, 9330 DRONNINGLUND, tlf. 98-841582. KNUD BERTEL PEDERSEN, husmand, født d. 6.-5.-1928, søn af Alma og Frederik Knudsen, gift d. 8.-10.-1957 med Johanne L. Aaen, medhjælpende hustru, født d. 19.-11.-1929, datter af Lars Aaen.

K.B.P. overtog gården d. 1.-8.-1957 fra Niel K. Nielsen.

Ejendomsskyld 800.000. Areal 20,9 ha., heraf tilkøbt 11 ha., der er 5,5 ha. marginaljord. Stuehuset er opført i 1930. Avlsbygningerne består af kvægstald, svinestald og lade fra 1930 og maskinhus 1960. Gården drives med en kvægproduktion på 16 årskøer og 20 ungdyr. Der er 3 traktorer, 1 mejetærsker, markvandingsanlæg, plansilo med varm lufts tørreri.

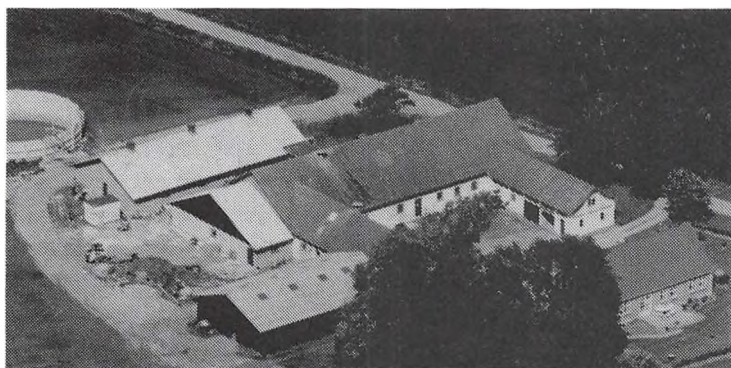

HJELMKÆRVEJ 8, "HJELMKÆR", HJELMKÆR, 9330 DRONNINGLUND, tlf. 98-843042.

FINN T. KROGSGAARD, gårdejer, født d. 22.-1.-1953, søn af Karen og Henning Krogsgaard, gift d. 25.-10.-1980 med Karen Elisabeth Kristijansen, teknisk assistent, født d. 10.-7.-1957, datter af Ellen og Jens Peter Kristijansen. Parret har børnene:

Morten, født d. 17.-12.-1986. F.T.K. har været på Lundbæk Landbrugsskole. Han overtog gården i august 1980 fra sin farmor, Ane Marie Krogsgaard. Den blev bygget af oldefaderen i 1872. Ejendomsskyld 1.800.000. Areal 22 ha.

Stuehuset er opført i 1986. Avlsbygningerne består af sostald og farestald fra 1956, slagtesvinestald og klimastald fra 1987, lade 1956 og maskinhus 1984, desuden er der gylletank. Gården drives med en svineproduktion på 75 årssøer, der sælges ca. 20 smågrise og produceres ca. 1.200 slagtesvin årligt. Planteproduktionens salgsafgrøde er ærter. Der er 2 traktorer, 1 mejetærsker, plansilo med tørreri samt halmfyr.

HOLMGÅRDSVEJ 3, "VESTERGAARD", ALLERUP, 9320 HJALLERUP, tlf. 98-284104.

HENNING VESTERGAARD JENSEN, gårdejer, født d. 23.-8.-1927, søn af Anne og Villads Jensen, gift d. 30.-11.-1957 med Krista Jensine Sørensen, husmor, født d. 6.-2.-1927, datter af Marie og Christian Sørensen. Parret har børnene: Torsten, født d. 22.-4.-1959, Marianne, født d. 11.-12.-1961 og Anette, født d. 14.-5.-1966.

H.V.J. overtog gården i november 1957 fra sine forældre. Den har været i slægtens eje i over 200 år.

Ejendomsskyld 2.600.000. Areal 66 ha., heraf tilkøbt 37 ha., der er 2 ha. plantage. Stuehuset er opført i 1911 og restaureret senest i 1974. Avlsbygningerne består af kvægstald opført i 1964 og ombygget til svinestald i 1974, lader opført 1935 og 1984 samt maskinhus 1974, derudover er der 3 gylletanke. Gården drives med en svineproduktion på 50 årssøer og der produceres ca. 1.000 slagtesvin, desuden er der 20 ammekøer og 20 slagtekalve af racerne SDM og Limousine. Planteproduktionens salgsafgrøder er raps og ærter. Der er 3 traktorer og plansilo med varm lufts tørreri. Sønnen Torsten hjælper til på gården.

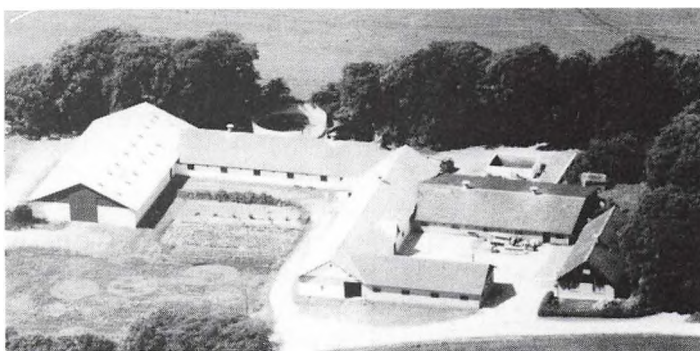

HOLMGÅRDSVEJ 19, "ROESLUND", ALLERUP, 9320 HJALLERUP, tlf. 98-284434. OLE PAPE, gårdejer, født d. 5.-5.-1945, søn af Dagny og Aage Pape, gift d. 28.-6.-1969 med Jytte Jensen, husmor, født d. 17.-1.-1948, datter af Ruth og Jens Børge Jensen. Parret har børnene: Lina, født d. 20.-8.-1973 og Rico, født d. 7.-10.-1976. O.P. overtog gården i oktober 1977 fra sine forældre, nuværende ejer er 4. generation på gården, som kom i familiens eje i 1890. Ejendomsskyld 2.460.000. Areal 86 ha., heraf 2 ha. marginaljord. Derudover er der lejet 18 ha.

Stuehuset er opført i 1888 og løbende restaureret. Avlsbygningerne består af slagtesvinestald og sostald opført 1928 og renoveret i 1979, ny fedesvinestald fra 1950 er renoveret i 1965, laden er fra før 1900 og maskinhuset 1966. Gården drives med en svineproduktion på 35 årssøer, der produceres ca. 700 slagtesvin. Planteproduktionens salgsafgrøder er raps, ærter, industrikartofler, rajgræsfrø, byg og hvede. Der er 3 traktorer, 1 mejetærsker, kartoffellægger, kartoffeloptager og plansilo.

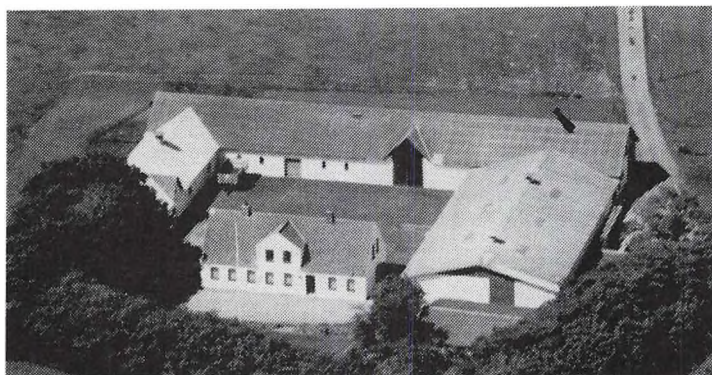

HORNSHØJVEJ 41, "VESTER KATHOLM", LEMB, 9320 HJALLERUP, tlf. 98-284092.

PER BOELT SØRENSEN, gårdejer, født d. 26.-3.-1928, søn af Søren Jensen Sørensen, gift d. 28.-11.-1958 med Ella Andersen, medhjælpende hustru, født d. 1.-6.-1928, datter af Herdis og Peter Andersen.

P.B.S. overtog gården d. 10.-3.-1959 fra Peter Christensen.

Ejendomsskyld 1.400.000. Areal

29,5 ha., heraf tilkøbt 7,3 ha. Derudover er der lejet 2,8 ha.

Stuehuset er opført omkring 1900 og restaureret senest i 1981. Avlsbygningerne består af kvægstald opført i 1965, svinestalde 1920 og 1944, lader 1955 og 1965 samt maskinhus fra 1963. Gårdens besætning er på 700 slagtesvin samt 5 ungdyr af racen SDM. Planteproduktionens salgsafgrøder er raps og ærter. Der er 2 traktorer, 1 mejetærsker, 1 markvandingsanlæg og varm lufts tørreri.

HVIDKILDEVEJ 3, "BÆKGAARDEN", AGERSTED, 9330 DRONNINGLUND.

MORTEN SLOTH, gårdejer, født d. 12.-6.-1963, søn af Birgitte og Bent Sloth. M.S. har været på Bygholm og Try landbrugsskoler. Han overtog gården d. 31.-12.-1986 fra Harald Jensen.

Ejendomsskyld 850.000. Areal 15,2 ha.

Stuehuset er opført i 1939 og restaureret 1987. Avlsbygningerne består af lade og maskinhus, som er genopført efter brand i 1989/90. På gården er der 1 traktor. Den drives sammen med "Lervang".

HVIDKILDEVEJ 5, "LANDSKROG", AGERSTED, 9330 DRONNINGLUND.

KNUD RAVNHOLT HANSEN, gårdejer, omtales under "Skovlund", Studsholmvej 13. Ejendomsskyld 1.800.000. Areal 40 ha.

Stuehuset er opført i 1908 og restaureret 1989. Avlsbygningerne består af en svinestald fra 1930, som er renoveret i 1977. Gården drives med en svineproduktion på 80 årssøer og der sælges ca. 1.600 smågrise årligt. Planteproduktionens salgsafgrøder er raps, ærter, hvede og rajgræs. Gården drives sammen med "Skovlund", Studsholmvej 13, desuden er der en svineproduktion på "Voergaard", hvor bygningerne er lejet.

HYLHOLTVEJ 28, "SEJERHEDE", HYLHOLT, 9330 DRONNINGLUND.

OLAV GRØNBÆK SØRENSEN, gårdejer, født d. 20.-9.-1939, søn af Jutta Marie og Hans Sørensen, gift d. 1.-2.-1975 med Irena Lone Bøjer, medhjælpende hustru, født d. 1.-12.-1947, datter af Iris og Hardy Bøjer. Parret har børnene: Betinna, født d. 18.-9.-1968 og Heidi, født d. 13.-3.-1970.

O.G.S. overtog gården d. 1.-8.-1964 fra sin far.

Ejendomsskyld 3.000.000. Areal 42 ha., heraf tilkøbt 32,5 ha.

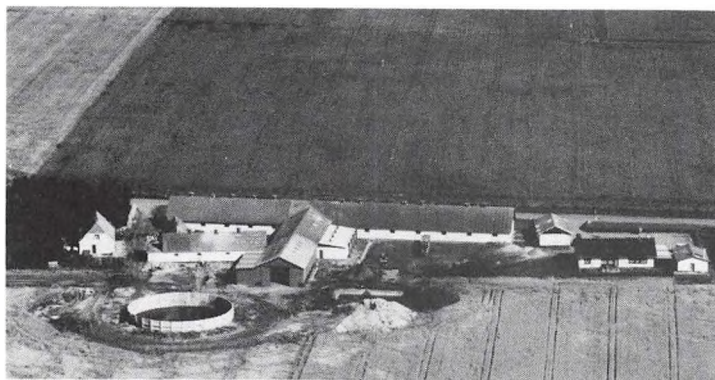

"Sejerhede"s stuehus er opført i 1974. Avlsbygningerne består af slagtesvinestald fra 1975, lade og foderrum er bygget i perioden 1972-85, sostald 1977, klimastald 1984, desuden er der maskinhus og gylletank. Gården drives med en svineproduktion på 100 årssøer, der produceres ca. 2.000 slagtesvin årligt. Planteproduktionens salgsafgrøder er ærter og kartofler. Der er 3 traktorer, 1 mejetærsker, plansilo med varm

lufts tørreri samt halmfyr. På gården er der en deltids medhjælper.

HYLHOLTVEJ 36, "HJEMLY",
HYLHOLT, 9330 DRONNING-
LUND, tlf. 98-841649.

ANNA-MARGRETHE MØRKHOLT
HANSEN, gårdejer, født d. 8.-
11.-1931, datter af Agnes og
Lars Nielsen, gift d. 29.-1.-1969
med Jens Erik Mørkholt Hansen,
gårdejer, søn af Hansine Petra
og Hans Christian Mørkholt Han-
sen. Parret har sønnen Hans
Christain, født d. 9.-6.-1970.
J.E.M.H. døde i 1987.



Gården blev overtaget fra Johannes Larsen.

Ejendomsskyld 1.200.000. Areal 16 ha.

Stuehuset er opført i 1973. Avlsbygningerne består af kvægstald fra 1958, svinestald med slagtesvinestald og sostald opført 1978, lade genopbygget efter brand i 1989 og maskinhus 1983, derudover er der foderhus og gylletank. Gården drives som alsidigt landbrug med en kvægproduktion på 19 årskøer, 19 ungdyr og 13 slagtekalve af racen SDM. Svineproduktionen er på 12 årssøer, der sælges 12 smågrise og produceres ca. 40 slagtesvin årligt. Der er 2 traktorer, 1 mejetærsker, plansilo og varm lufts tørreri.

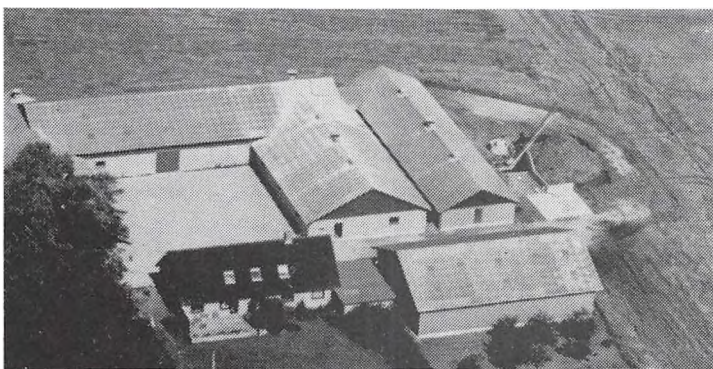

HØJMARKSVEJ 7, "ØRSØ MØL-
LEGAARD", NØRRE ØRSØ FJER-
DING, 9330 DRONNINGLUND,
tlf. 98-841429.

HENNING LARSEN, gårdejer,
født d. 17.-5.-1934, søn af Jo-
hanne og Christian Larsen, gift
d. 28.-12.- 1963 med Anny Laur-
sen, medhjælpende hustru, født
d. 22.-4.-1943, datter af Gunhild
og Arne Laursen. Parret har bør-
nene: Mette, født d. 7.-9.-1964,

Helle, født d. 19.-3.-1966, Hanne, født d. 24.-4.-1970 og Britta, født d. 19.-3.-1972. H.L. har været på Haslev Landbrugsskole, han er i repræsentantskabet for E.S.V. Han overtog gården d. 1.-5.-1972 fra Henning Madsen.

Ejendomsskyld 2.900.000. Areal 42 ha., heraf tilkøbt 13,2 ha.

Stuehuset er opført i 1869 og restaureret 1975. Avlsbygningerne består af svinestalde bygget i 1976-79, sostald, fravænningsstald og slagtesvinestald, lade og maskinhus er opført i perioden 1976-79 og derudover er der gylletank. Gården drives med en svineproduktion på 75 årssøer, der produceres ca. 1.500 slagtesvin årligt. Planteproduktionens salgsafgrøder er raps og ærter. Der er 2 traktorer og plansilo med varm lufts tørreri. Maskinstation bruges til en del af markarbejdet.

HØJSKOLEVEJ 2, TRY, 9330 DRONNINGLUND, tlf. 98-841510.

SVEND JUNGENSEN, gårdejer, født d. 9.-4.-1935, søn af Dagny og Christian Jungersen, gift d. 7.-9.-1961 med Esther Rasmussen, afdelings sygeplejerske, født d. 27.-11.-1936, datter af Margrethe og Valdemar Rasmussen. Parret har datteren Else Marie, født d. 1.-1.-1963.

S.J. har været på Try Landbrugsskole, han er i bestyrelsen for Ø.A.G., er i repræsentantskabet for E.S.V. og har i 11 år haft elever i praktik fra Try Landbrugsskole. Han overtog gården i december 1960 fra sin far. Den har været i slægtens eje siden 1832. Areal 66 ha., heraf tilkøbt 33 ha.

Stuehuset er opført i 1939. Avlsbygningerne består af kvægstald opført 1934 og som er ændret til svinestald i 1967, hvor der også blev bygget ny svinestald og garage, ny svinestald opført 1970 og udvidet i 1975 med bl.a. lade, maskinhus fra 1985, gammel lade 1898 og endnu et maskinhus fra 1939, som er moderniseret i 1967. Gården drives med en svineproduktion på 40 årssøer, der produceres ca. 700 slagtesvin årligt. Planteproduktionens salgafgrøder er raps, ærter og kartofler. Der er 2 traktorer, 1 mejetærsker, markvandingsanlæg, plansilo med varm lufts tørreri, halmfyr og der anvendes staldvarme til opvarmning af stuehuset. Maskinstation bruges til en del af markarbejdet. Gården drives sammen med "Kildalgaard", som ejes af datteren Else Marie Jungersen og Ole Thomsen.

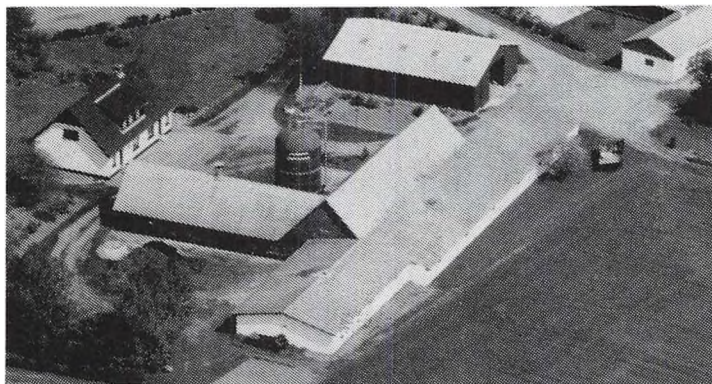

HØJSKOLEVEJ 4, "SØNDERGAARD", TRY, 9330 DRONNINGLUND, tlf. 98-841852.

MARIUS PETERSEN, gårdejer, født d. 14.-11.-1935, søn af Johanne og Niels Peter Pedersen, gift d. 22.-9.-1963 med Cathrine Pedersen, neurofysiologi assistent, født d. 20.-8.-1939, datter af Anna og Peter Pedersen. Parret har børnene: Mogens, født d. 21.-3.-1964 og Preben, født d. 5.-6.-1965.

M.P. overtog gården d. 1.-1.-1965 fra sine forældre.

Ejendomsskyld 1.350.000. Areal 31 ha., heraf tilkøbt 14,3 ha., der er frasolgt 5,5 ha. Stuehuset er restaureret i 1978. Avlsbygningerne består af slagtesvinestald, lade, maskinhus, foderhus og gastæt silo. Gården drives med en slagtesvineproduktion på 300 stk. Der er 3 traktorer, 1 slamsuger og 2 højtrykspressere samt kornsilo. Der drives lidt maskinstation fra gården, hvortil der er knyttet 1 medhjælper.

HØJSKOLEVEJ 6, TRY, 9330 DRONNINGLUND, tlf. 98-842200.

UFFE SLETTING, gårdejer, født d. 15.-9.-1947, søn af Sinne og Lars Sletting, gift d. 1.-8.-1970 med Lene Hansen, medhjælpende hustru, født d. 20.-6.-1949, datter af Johanne og Aage Hansen. Parret har datteren Dorthe, født d. 14.-7.-1978.

U.S. har været på Byholm Landbrugsskole, han er i repræsentantskabet for Slagteriet Wendbo og har elever i staldpraktik fra Try Landbrugsskole. Han overtog gården d. 1.-1.-1975 fra sin far.

Ejendomsskyld 2.200.000. Areal 33 ha. og der er forpagtet 4 ha.

Stuehuset er restaureret senest i 1984. Avlsbygningerne består af farestald, klimastald, smågrisestald, drægtighedsstald, løbeafdeling, lade, maskinhus og gylletank. Gården drives med en svineproduktion på 150 årssøer, der sælges ca. 3.400 smågrise og der produceres ca. 100 slagtesvin årligt. Planteproduktionens salgafgrøder er raps og ærter. Der er 2 traktorer, markvandingsanlæg, plansilo med varm lufts tørreri.

HØNBORGVEJ 9, "LILLE KOKKENBORG", AAKÆR, 9330 DRONNINGLUND, tlf. 98-841676.

JENS EJGIL GULDAGER HERMANSEN, gårdejer, født d. 9.-2.-1944, søn af Marie og Søren Guldager Hermansen, gift d. 7.-5.-1966 med Conny Hermansen, ekspeditrice, født d. 2.-7.-1947. Parret har børnene: René, født d. 2.-8.-1967, Anitta, født d.

24.-12.-1969, Brian, født d. 1.-11.-1974 og Jeanette, født d. 30.-10.-1979. J.E.G.H. har været på Malling Landbrugsskole, han er i hovedbestyrelsen for Hjortevlerforeningen og i repræsentantskabet for RDM. Han overtog gården d. 1.-1.-1966 fra sin far.

Ejendomsskyld 3.250.000. Areal 43,5 ha., heraf tilkøbt 22 ha. Desuden er der lejet 50 ha.

Stuehuset er opført i 1868 og moderniseret i 1972/73. Avlsbygningerne består af løsdriftstalde bygget i 1974 og 1988, lade 1974 og maskinhus 1979, derudover er der gylletank. Gården drives med en kvægproduktion på 120 årskøer, 130 ungdyr og 70 slagtekalve af racen RDM, desuden er der en hjortefarm med kron dyr, der er 45 moderdyr og 40 kalve. På gården er der 3 traktorer, 1 markvandingsanlæg, roesåmaskine og fuldfodermixer. Der er 2 faste medhjælpere på gården.



IDSKOVHEDEVEJ 4, "ØSTERGAARD", ØSTER IDSKOV, 9352 DYBVAD, tlf. 98-867178.

KRISTIAN FRAHM RASMUSSEN, gårdejer, født d. 2.-3.-1935, søn af Amalie og Ingemann Rasmussen, gift d. 7.-5.-1960 med Inger Jensen, medhjælpende hustru, født d. 5.-10.-1934, datter af Valborg og Jens Jensen. Parret har børnene: Jane, født d. 15.-8.-1961, Annette, født d. 18.-5.-1965 og Mona, født 30.-4.-1969.

K.F.R. overtog gården d. 20.-10.-1964 fra Mads Madsen.

Ejendomsskyld 850.000. Areal 21,7 ha., heraf tilkøbt 4,4 ha.

Stuehuset er opført i 1800-tallet og løbende restaureret. Avlsbygningerne består af ældre svinestalde og lade fra omkring 1970. Gården drives med en svineproduktion på 20 årssøer, der produceres ca. 350 slagtesvin. Der er 2 traktorer, 1 mejetærsker, plansilo med varm lufts tørreri og halmfyr.

IDSKOVVEJ 48, "IDSKOVKROG", ØSTER IDSKOV, 9352 DYBVAD, tlf. 98-864380.

MOGENS MEYER, gårdejer, født d. 15.-12.-1936, søn af Inger og Erik Meyer, gift d. 2.-5.-1952 med Hanna Nesgaard, gårdejer, født d. 21.-5.-1938, datter af Marie og Eva Nesgaard Pedersen. Parret har børnene: Joan, født d. 2.-2.-1960 og Lene, født d. 21.-9.-1963.

H.N. er guide på Voergaard Slot.

M.M. har været på Lundbæk Landbrugsskole, han er i bestyrelsen for Øst Vensyssel Landboforening og formand for Dybvad Møllelaug. Han overtog gården d. 21.-8.-1971 fra Lilli og Anton Christensen.

Ejendomsskyld 2.950.000. Areal 56 ha., heraf tilkøbt 18 ha., der er 1 ha. skov og eng. Derudover er der lejet 8 ha.

Stuehuset er opført i 1875 og løbende restaureret, senest i 1989. Avlsbygningerne består af kvægstalde fra 1972, som blev ombygget til slagtesvinestald i 1985, farestald og fedestald er fra 1975, goldsostald 1977, smågrisestald og klimastald 1985, lade 1905 og maskinhus 1976, desuden er der gylletank. Gården drives med en svineproduktion på 98 årssøer, der produceres ca. 1.900 slagtesvin årligt. Planteproduktionens salgsafgrøder er rajgræs, ærter og raps. Der er 2 traktorer, 1 halmpresser, plansilo, varm lufts tørreri og halmfyr. Der er 1 daglejer som medhjælper på gården.

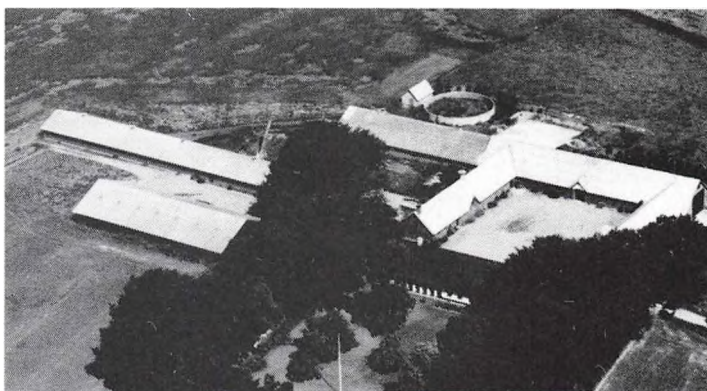



IDSKOVVEJ 61, "NØRGAARD", IDSKOV, 9352 DYBVAD, tlf. 98-864130.

ARNE EGBÆK JENSEN, gård-ejer, født d. 8.-12.-1947, søn af Cecilie og Hans Jensen, gift 30.-10.-1971 med Doris Irene Jensen, medhjælpende hustru, født d. 18.-1.-1950, datter af Astrid og Henry Jensen. Parret har børnene: Anders, født d. 15.-4.-1974 og Christian, født d. 5.-4.-1976. A.E.J. har været på Vejlbj Land-

brugsskole. Han overtog gården d. 15.-8.-1977 fra sine forældre.

Ejendomsskyld 3.270.000. Areal 50 ha., heraf tilkøbt 13,8 ha.

Stuehuset er opført i 1876 og løbende restaureret, senest i 1990. Avlsbygningerne består af kvægstald opført 1977, lader 1953, 1977 og 1984, maskinhus 1969 og der er gylletank samt køresiloer. Gården drives med en kvægproduktion på 59 årskøer, 90 ungdyr og 30 slagtekalve af racen RDM. Der er 3 traktorer og plansilo med varm lufts tørreri.

IDSKOVVEJ 67, "IDSKOV SØNDERGAARD", IDSKOV, 9352 DYBVAD, tlf. 98-864046.

KNUD KÆHLERSHØJ, gårdejer, født d. 22.-1.-1948, søn af Anna og Peter Kæhlershøj, gift d. 13.-1.-1968 med Grethe Christensen, teknisk assistent, født d. 13.-10.-1948, datter af Esther og Helge Christensen. Parret har børnene: Peter, født d. 11.-6.-1966 og Anja, født d. 24.-11.-1972.

K.K. har været på Lundbæk Landbrugsskole. Han overtog gården d. 2.-4.-1982 fra Else og Ejgil Larsen.

Ejendomsskyld 1.750.000. Areal 25 ha. og der er forpagtet 16 ha.

Stuehuset er opført i 1800-tallet og løbende restaureret, senest i 1983. Avlsbygningerne består af slagtesvinestald opført 1973, sostald 1978, 4 klimastalde fra 1986, maskinhus 1976 og der er gylletank samt gastæt silo. Gården drives med en svineproduktion på 135 årssøer, der sælges ca. 1.200 smågrise og 1.400 slagtesvin årligt. Desuden er der 3 ammekøer af racen Hereford samt en minkfarm på 375 dyr. Planteproduktionens salgsafgrøder er frø og raps. Der er 3 traktorer, 1 mejetærsker, 6 tårnsiloer og varm lufts tørreri.

INGEBORG SKEELS VEJ 47, "GAARDSHOLT", FLAUNESKJOLD, 9330 DRONNINGLUND, tlf. 98-861027.

JENS MØLLER NIELSEN, gård-ejer, født d. 14.-12.-1941, søn af Bertha og Niels Oluf Nielsen, gift d. 29.-11.-1969 med Kirsten Hansen, medhjælpende hustru, født d. 29.-11.-1947, datter af Ella og Christian Hansen. Parret har børnene: Dorthe, født d. 23.-3.-1971 og Jacob, født d. 30.-4.-1975.

J.M.N. har været på Lundbæk Landbrugsskole, han er i bestyrelsen for Øst Vensyssel Landboforening, i repræsentantskabet for E.S.V., medlem af skolekommissionen i Dronninglund og medlem af skolenævnet. Han overtog gården 1.-10.-1969 fra sine forældre. Ejendomsskyld 2.600.000. Areal 25,6 ha. og der er lejet 30 ha.

Stuehuset er opført i 1977. Avlsbygningerne består af slagtesvinestalde opført 1970 og 1975, goldsostald 1973, farestald 1979, lade 1974 og maskinhus 1982, desuden er der gylletank. Gården drives med en svineproduktion på 150 årssøer, der sælges ca. 1.400 smågrise og 1.000 slagtesvin årligt. Planteproduktionens salgsafgrøder er raps, ærter

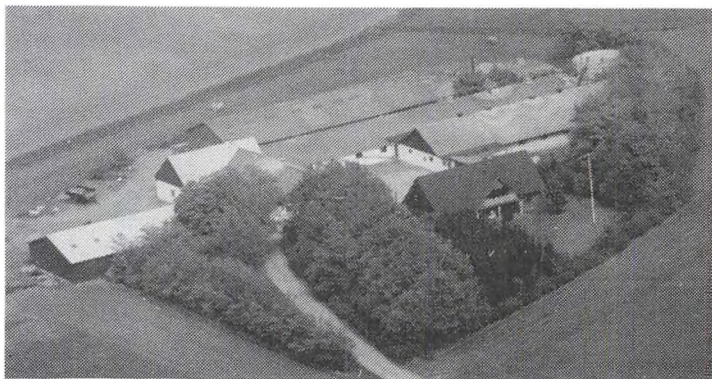

og industri kartofler. Der er 3 traktorer, 1 mejetærsker, plansilo med varm lufts tørreri samt halmfyr. På gården er der 1 fast medhjælper og 1 skoledreng.

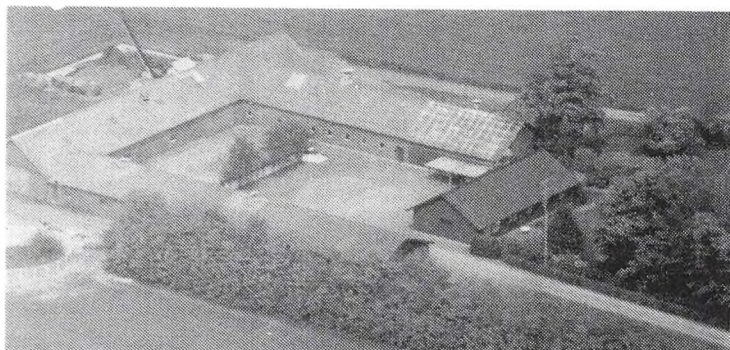

INGEBORG SKEELS VEJ 49, "SØNDERGAARDSHOLT", VESTERGAARDEN, 9330 DRONNINGLUND, tlf. 98-861072.

KRISTIAN GILBÆK JENSEN, gårdejer, født d. 30.-11.-1933, søn af Helga og Edvard Jensen, gift d. 25.-5.-1958 med Birthe Møller Jensen, medhjælpende hustru, født d. 8.-8.-1934, datter af Anna og Bernhard Jensen. Par-

ret har børnene: Peter, født d. 10.-11.-1961 og Jesper, født d. 27.-8.-1965.

K.G.J. overtog gården d. 28.-4.-1958 fra Johanne og Henry Andersen.

Ejendomsskyld 1.900.000. Areal 37 ha., heraf tilkøbt 14 ha.

Stuehuset er opført i 1970. Avlsbygningerne består af kvægstald og svinestald fra 1971 og udbygget i 1976, lade opført 1971 og maskinhus 1976, desuden er der gylletank. Gårdens besætning er på 25 ammekøer, 10 ungdyr og 25 slagtekalve af racen Simmentaler. Der er 2 traktorer og kornsilo med varm lufts tørreri.

KALMARGÅRDSVEJ 3, "KALMARGAARD", AGERSTED, 9330 DRONNINGLUND, tlf. 98-854153.

KAJ VAGNER KALMAR PEDERSEN, gårdejer, født d. 15.-10.-1935, søn af Ellen og Johan Pedersen, gift d. 13.-11.-1965 med Inger-Marie Kristensen, medhjælpende hustru, født d. 20.-7.-1942, datter af Mary og Harald Ellergaard Kristensen. Parret har børnene: Dorthe, født d. 16.-11.-1966, Lene, født d. 17.-5.-1968 og Lisbeth, født d. 16.-1.-1970. K.V.K.P. har været på St. Restrup Husmandsskole. Han overtog gården i juni 1965 fra sine forældre, nuværende ejer er 3. generation.

Ejendomsskyld 700.000. Areal 15,1 ha., heraf tilkøbt 2,5 ha., der er 1 ha. skov og 1 ha. eng. Stuehuset er opført i 1973. Avlsbygningerne består af kvægstald opført 1933 og som senere er renoveret, maskinhuse er opført 1968 og 1978. Gården drives med en kvægproduktion på 19 årskøer, 10 ungdyr og 10 slagtekalve af racen SDM. Der er 2 traktorer, 1 mejetærsker og 1 markvandingsanlæg.

KARENSBORGVEJ 28, "KARENSBORG", DRONNINGLUND ENGE, 9330 DRONNINGLUND, tlf. 98-841366.

FLEMMING HOYER, gårdejer, født d. 16.-5.-1950, søn af Edith og Svend Hoyer, gift d. 31.-12.-1982 med Lise-Lotte Jensen, børnehavepædagog, født d. 11.-11.-1956, datter af Anitta og Carl Anker Jensen. Parret har sønnen Anders. L.L.J. døde i 1985.

F.H. har været på Bygholm Landbrugsskole. Han overtog gården i april 1977 fra sin mor. Ejendomsskyld 5.300.000. Areal 117,7 ha.

Stuehuset er opført i 1933 og løbende restaureret. Avlsbygningerne består af svinestalde som er bygget i perioden 1977-89, farestald, klimastalde, løbestald, drægtighedsstald, ungdyrstald og lade opført i 1912, derudover er der 2 gylletanke. Gården drives med en svineproduktion på 470 årssøer, der sælges ca. 6.500 smågrise og 3.000 slagtesvin årligt. Planteproduktionens salgsafgrøder er korn, ærter og kartofler. Der er 3 traktorer, 1 markvandingsanlæg, kartoffeloptager, kartoffellægger, halmfyr og vindmølle samt 3 afvandingspumper. På gården er ansat 4-5 medhjælpere og der bruges en del maskinstation.

KIBSGÅRDVEJ 9, "KIBSGAARD", 9340 ASÅ, tlf. 98-851041.

CHRISTIAN SØRENSEN, gårdejer, født d. 24.-11.-1934, søn af Marie Dorthea og Laurits Sørensen, gift d. 9.-12.-1962 med Ella Vestergaard, husmor, født d. 17.-9.-1935, datter af Anna og Martinus Vestergaard. Parret har børnene: Anna Marie, født d. 29.-12.-1962 og Niels Henrik, født d. 20.-2.-1965.

C.S. er i bestyrelsen for Aså Mejeri. Han overtog gården d. 10.-10.-1962 fra sin mor, nuværende ejer er 5. generation på gården.

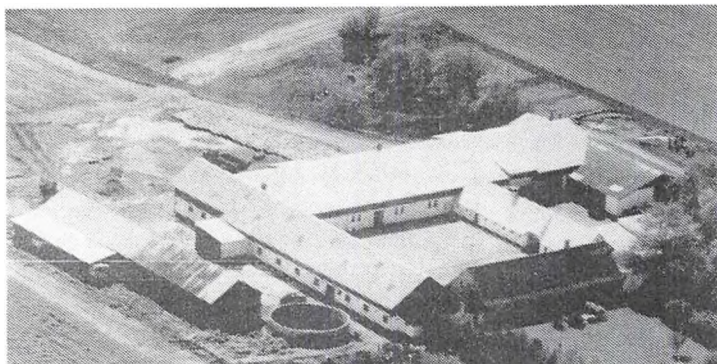

Ejendomsskyld 3.200.000. Areal 77 ha., heraf tilkøbt 27,5 ha., derudover er der lejet 8,3 ha. "Kibsgaard"s stuehus er opført i 1905 og løbende restaureret. Avlsbygningerne består af kostald fra 1934, svinestalde fra før 1900- tallet og 1980, lade 1985 og maskinhus 1975, desuden er der gylletank. Gården drives med en kvægproduktion på 70 årskøer, 76 ungdyr og 43 slagtekalve af

racen SDM samt en svineproduktion på 5 årssøer og der produceres ca. 350 slagtesvin årligt. Planteproduktionens salgsafgrøde er byg. Der er 5 traktorer, 1 mejetærsker, plansilo og der anvendes staldvarme til opvarmning af stuehuset. På gården er ansat 1 fodermester.

KILDALGÅRDSVEJ 5, "KILDALGÅRD", TRY, 9330 DRONNINGLUND, tlf. 98-842428. ELSEMARIE JUNGENSEN, sparekasseassistent, og OLE THOMSEN, automekaniker.

E.J. er født d. 1.-1.-1963, datter af Svend Jungersen. O.T. er født d. 23.-7.-1962, søn af Kristian Thomsen. Parret har sønnen Christian, født d. 3.-9.-1987.

Parret overtog gården d. 1.-8.-1988 fra Jens Gregersen. Ejendomsskyld 1.420.000. Areal 37,2 ha., heraf tilkøbt 3,6 ha. Gårdens bygninger består af stuehus, kvægstald, svinestald og lade. Besætningen er på 3 ungdyr og 4 slagtekalve af blandet race samt 3 ammekøer. Der er 2 traktorer, 1 mejetærsker og halmfyr.

KROGENSVEJ 20, "HØGSMINDE", VESTER MELHOLT, 9340 ASÅ.

BØRGE MADSEN KRISTENSEN, gårdejer, omtales under Geråvej 101.

B.M.K. overtog gården i 1984 fra Søren Jeppesen.

Ejendomsskyld 420.000. Areal 15,4 ha. Gårdens bygninger består af et ældre stuehus, kvægstald og svinestald fra 1963 og en ældre lade. Besætningen er på 8 ungdyr og 5 årssøer. Den drives sammen med "Hedelund", Geråvej 101.

KROGHUSVEJ 5, "NIELSMINDE", RAVNSTRUP, 9320 HJALLERUP, tlf. 98-281437.

HANS OLE BERTELSEN, gårdejer, født d. 7.-12.-1936, søn af Maren og Jens Bertelsen, gift d. 29.-10.-1960 med Bente Thorsen, medhjælpende hustru, født d. 14.-3.-1940, datter af Sofie og Carl Aage Thorsen. Parret har børnene: Ted, født d. 30.-3.-1966 og Michael, født d. 27.-11.-1969.

H.O.B. overtog gården d. 5.-2.-1967 fra Lars Pedersen.

Ejendomsskyld 1.280.000. Areal 30,3 ha., heraf tilkøbt 18,3 ha.

Stuehuset er opført i 1900 og løbende restaureret. Avlsbygningerne består af kvægstald opført 1977, svinestald 1956, lade og maskinhus 1980 og der er gylletank. Gården drives med en kvægproduktion på 32 årskøer, 50 ungdyr og 18 slagtekalve, desuden er der 2 årssøer og der sælges ca. 30 smågrise årligt. Der er 2 traktorer og plansilo.

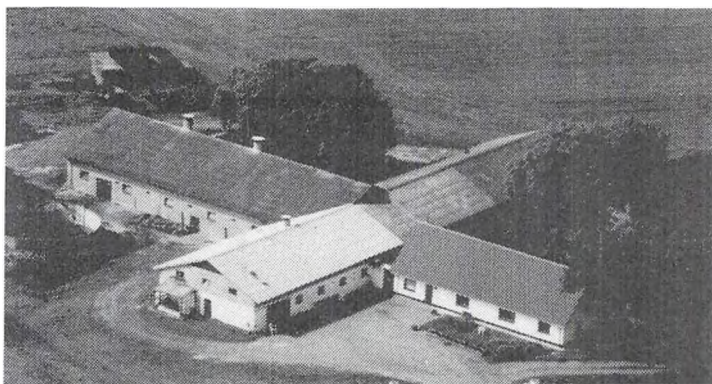

KVISSSELHOLTVEJ 33, "SOLVANG", NEDER DORF, 9330 DRONNINGLUND, tlf. 98-861573. WANNING MØLLER NIELSEN, gårdejer, født d. 3.-6.-1925, søn af Agnes og Jens Nielsen, gift d. 12.-11.-1983 med Gerda Andersen, husmor, født d. 26.-3.-1925, datter af Karen og Anders Jacob Andersen. Parret har børnene: Bjarne, født d. 6.-2.-1947, Bente, født d. 6.-12.-1954 og Jonna, født d. 20.-9.-1960.

W.M.N. overtog gården d. 1.-12.-1977 fra Margrethe Rasmussen.

Ejendomsskyld 660.000. Areal 4,5 ha. og der er lejet 9,5 ha.

Stuehuset er opført i 1907. Avlsbygningerne består af kvægstald og lade fra 1907 samt maskinhus 1986. Gården drives med en kvægproduktion på 13 årskøer og 28 ungdyr. Planteproduktionens salgsafgrøde er høg. Der er 1 traktor og kornsilo.

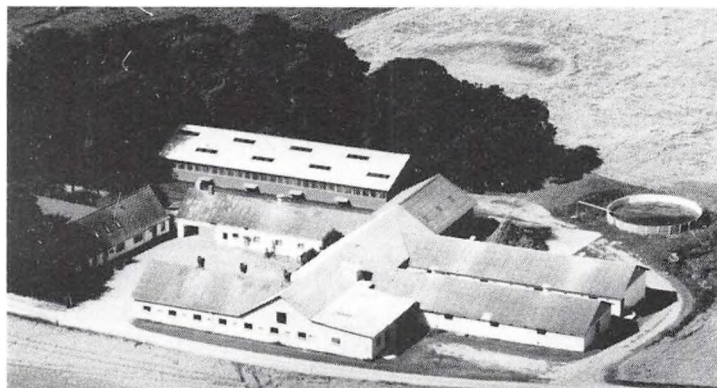

KVISELHOLTVEJ 84, "SØNDERGAARD", AGERSTED, 9330 DRONNINGLUND, tlf. 98-854158.

JOHAN KRISTIAN SØNDERGAARD, gårdejer, født d. 20.-9.-1944, søn af Elise Petrine og Martin Kristian Søndergaard, gift d. 24.-9.-1966 med Kammarie Sørensen, sygeplejerske, datter af Johanne Kristiane og David Kristian Sørensen. Parret har børnene: Henrik, født d. 10.-7.-1968, Ulrik, født d. 16.-1.-1974 og Ma-

rie Louise, født d. 29.-9.-1980.

J.K.S. har været på Hammerum Landbrugsskole, han er i regnskabsudvalget på Landbogården i Flauenskjold og i repræsentantskabet for E.S.V. Han overtog gården d. 1.-4.-1966 fra sine forældre. Nuværende ejer er 5. generation.

Ejendomsskyld 2.000.000. Areal 31 ha., heraf tilkøbt 4 ha., der er 2 ha. marginaljord. Stuehuset er af ældre dato og restaureret flere gange, senest i 1978. Avlsbygningerne består af kvægstald opført 1976 og ombygget til slagtesvinestald i 1985, svinestalden fra 1951 er udvidet og ombygget til drægtighedsstald i 1979, farestalden fra 1971 er ombygget i 1989, fravænningsstald opført 1973, lader 1947 og 1976 samt maskinhus 1987, derudover er der 2 gylletanke. Gården drives med en svineproduktion på 150 årssøer, der sælges ca. 1.800 smågrise og 1.200 slagtesvin årligt. Derudover er der 5 ammekøer, 4 ungdyr og 3 slagtekalve af racen Simmentaler. Planteproduktionens salgsafgrøde er rap. Der er 2 traktorer, markvandingsanlæg, 2 kornsiloer og varm lufts tørreri. Der er 1 fast medhjælper på gården, som drives sammen med "Hedelund", Gettrupvej 19, Ulsted.

KVISELHOLTVEJ 86, "OVERGAARD", GL. AGERSTED, 9330 DRONNINGLUND, tlf. 98-854304.

JØRGEN NØRGAARD JENSEN, gårdejer, født d. 26.-4.-1942, søn af Krista og Møller Jensen, gift d. 4.-4.-1970 med Ruth Margrethe Sørensen, medhjælpende hustru, født d. 25.-10.-1939, datter af Karen og Mejner Sørensen. Parret har børnene: Ernst, født d. 31.-3.-1961 og Lene, født d. 16.-5.-1970.

J.N.J. overtog gården i februar 1965 fra sine forældre.

Ejendomsskyld 950.000. Areal 16,5 ha. og der er lejet 16,5 ha.

Stuehuset er opført før 1900. Avlsbygningerne består af kostalde bygget i 1950 og 1973/74, lader 1950 og 1976, desuden er der gylletank. Gården drives med en kvægproduktion på 33 årskøer, 15 ungdyr og 15 slagtekalve af racen SDM. Planteproduktionens salgsafgrøde er byg. Der er 2 traktorer. Datteren Lene er medhjælper på gården.

KVISELHOLTVEJ 92, "LUNDEN", GL. AGERSTED, 9330 DRONNINGLUND, tlf. 98-854071.

BENT OLESEN, gårdejer, født d. 13.-3.-1942, søn af Marie og Peter Olesen, gift d. 13.-5.-1967 med Margit Sanden, teknisk assistent, født d. 7.-10.-1945, datter af Elna og Tage Sanden. Parret har sønnen

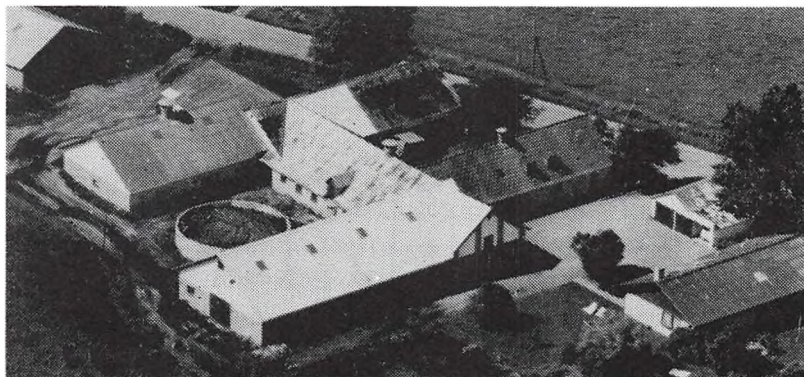

Jesper, født d. 3.-12.-1971.

B.O. har været på Haslev Landbrugsskole. Han er medlem af leverandørudvalget i Fæbroen Mejeri. Han overtog gården d. 1.-2.-1967 fra sine forældre.

Ejendomsskyld 1.500.000. Areal 33 ha., heraf tilkøbt 16,5 ha.

Stuehuset er opført i 1974. Avlsbygningerne består af kvægstald opført 1979, svine-stald 1970, lade 1927 og maskinhuse 1976 og 1985, desuden er der gylletank. Gården drives som alsidigt landbrug med en kvægproduktion på 34 årskøer, 30 ungdyr og 35 slagtekalve af racen RDM. Svineproduktionen er på 20 årssøer, der produceres ca. 400 slagtesvin årligt. På gården er der 3 traktorer, 1 mejetærsker, 1 markvandingsanlæg, plansilo og varm lufts tørreri. Der er 1 skoledreng til hjælp og sønnen hjælper til på deltid.

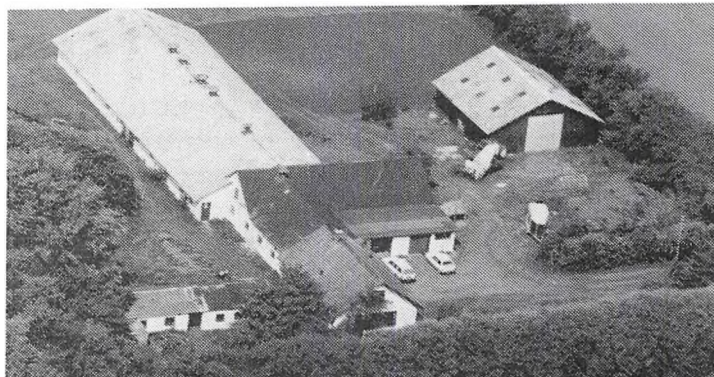

KÆRSGÅRDHEDEVEJ 6, "NØR-LUND", STAGSTED FÆLLED, 9320 HJALLERUP, tlf. 98-281399. VIGGO OVESEN, gårdejer, født d. 26.-4.-1943, søn af Elly og Marius Ovesen, gift d. 11.-12.-1965 med Inger Kirstine Andersen, medhjælpende hustru, født d. 25.-11.-1943, datter af Anna Hedvig og Marius Andersen. Parret har børnene: Jan, født d. 22.-3.-1966 og Marianne, født d. 27.-12.-1970.

V.O. overtog gården d. 20.-4.-1965 fra Ingeborg og Elmer Pedersen.

Ejendomsskyld 940.000. Areal 10 ha., heraf tilkøbt 3,4 ha.

Stuehuset er opført 1929 og restaureret og tilbygget i 1970. Avlsbygningerne består af svinestalde fra 1929 og 1979, lade 1929 og maskinhus 1985, desuden er der gylletank. Gården drives med en svineproduktion på 80 årssøer, der sælges ca. 1.800 smågrise og 75 slagtesvin årligt. Desuden er der opdræt af rideheste af racen Dansk Varmblod. Der er 2 traktorer, 1 mejetærsker og korntørreri.

KÆRSGÅRDHEDEVEJ 12, HOLTEGÅRDSMARK, 9320 HJALLERUP, tlf. 98-281247.

FREDE OG POUL SVENDSEN, gårdejere.

F.S. er født d. 19.-7.-1925, søn af Gudrun og Christian Svendsen, gift d. 19.-11.-1949 med Ester Vammen, medhjælpende hustru, født d. 5.-12.-1928, datter af Alma og Jens Peter Vammen. Parret har børnene: Anna Lise, født d. 25.-3.-1950, Birthe, født d. 29.-6.-1951, Karen, født d. 30.-6.-1952, Ingrid, født d.

16.-5.-1954, Tove, født d. 8.-3.-1956 og Poul, født d. 26.-4.-1957.

F.S. overtog gården d. 1.-4.-1961 fra sin svigerfar, den blev bygget i 1927 som statshusmandsbrug udstykket fra "Holtegaard". Sønnen Poul, købte i 1978 halvpart i gården og driver den i dag sammen med sin far.

Ejendomsskyld 1.400.000. Areal 33 ha., heraf tilkøbt 2,4 ha., der er 6 ha. marginaljord. Desuden er der lejet 5 ha.

Stuehuset er opført i 1927 og restaureret i 1987. Avlsbygningerne består af kvægstald opført 1927, kostald og lade 1979 og desuden er der gylletank. Gården drives med en kvægproduktion på 60 årskøer og 60 ungdyr af racen Jersey. Planteproduktionens salgsafgrøde er byg. Der er 3 traktorer.

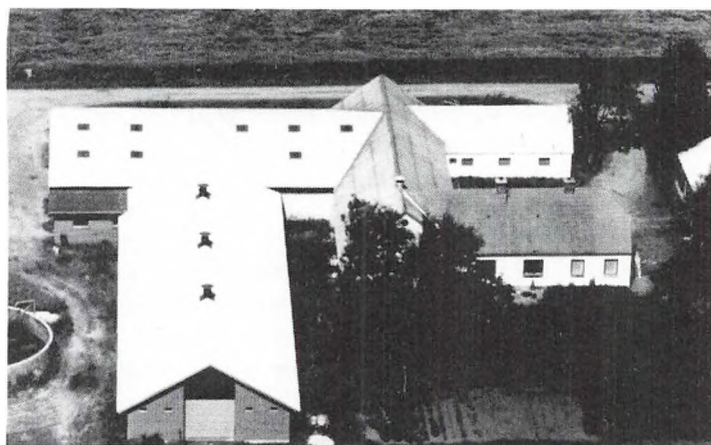

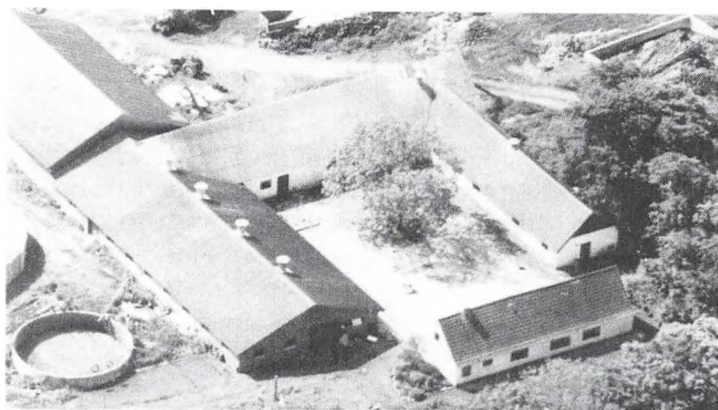

KÆRSGÅRDVEJ 9, "VOER KÆRGAARD", VESTER IDSKOV, 9352 DYBVAD, tlf. 98-864425.

HENNING KJÆRSSKOV, gårdejer, født d. 14.-12.-1949, søn af Gerda og Lars Kjærsskov, gift d. 26.-6.-1988 med Ruth Holdorff, husmor, født d. 11.-10.-1953, datter af Else og Johannes Holdorff. Parret har børnene: Martin, født d. 24.-2.-1984 og Anders, født d. 28.-1.-1986.

H.K. har været på Bygholm

Landbrugsskole. Han overtog gården d. 18.-10.-1974 fra Verner Hansen.

Ejendomsskyld 1.300.000. Areal 17,7 ha. og der er lejet 7 ha.

Stuehuset er opført før 1900 og løbende restaureret. Avlsbygningerne består af kvægstald opført 1967, en svinestald, som er ombygget til ungkreaturer i 1988, lade opført før 1900, maskinhus og foderhus 1978 og der er 2 gylletanke samt udendørs køresilo. Gården drives med en kvægproduktion på 52 årskøer, 50 ungdyr og 35 slagtekalve af racen RDM. Der er 2 traktorer.

LANDBOLYSTVEJ 6, "HEDEDIG", 9330 DRONNINGLUND, tlf. 98-841328.

SVEND AAGE DALSGAARD SØRENSEN, gårdejer, søn af Henny og Holger Krogh Sørensen, gift d. 30.-7.-1954 med Inger Petersen, husmor, født d. 23.-6.-1930, datter af Anders Peter Petersen. Parret har børnene: Jens Jørgen, født d. 29.-8.-1955, Peter, født d. 7.-8.-1956 og Karin, født d. 14.-5.-1966.

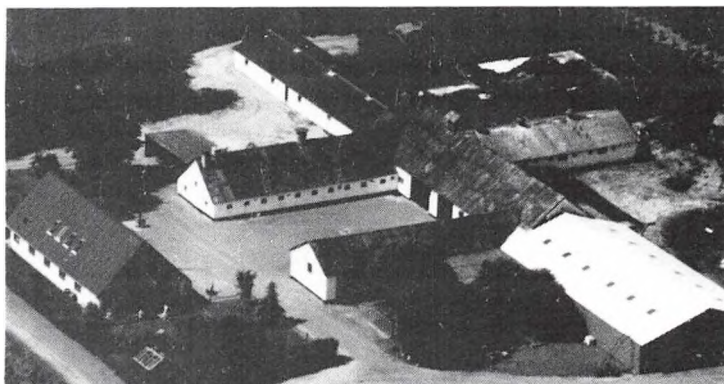

S.AA.D.S. har været på Lundbæk Landbrugsskole. Han overtog gården d. 26.-6.-1954 fra Juul Pedersen.

Ejendomsskyld 1.850.000. Areal 45,1 ha., heraf tilkøbt 23,1 ha., der er 2,2 ha. plantage. Derudover er der forpagtet 7,2 ha.

Stuehuset er opført i 1976. Avlsbygningerne består af goldsostald, farestald, slagtesvinestald, lade, maskinhus og foderhus. Gårdens besætning er på 350 slagtesvin samt 1 hest. Planteproduktionens salgsafgrøde er kartofler. Der er 4 traktorer, 1 mejetærsker, markvandingsanlæg, kartoffeloptager, kartoffelsorteringsanlæg, kartoffelhus, tårnsilo med varm lufts tørreri samt halmfyr.



LANGBAKSMINDEVEJ 3, "LANGBAKSMINDE", 9340 ASÅ, tlf. 98-851134.

ANDERS SVENDSEN, gårdejer, født d. 8.-6.-1934, søn af Anna og Jens Lassen Svendsen, gift d. 17.-4.-1958 med Ellen Pedersen, husmor, datter af Karen og Regner Leth Pedersen. Parret har børnene: John, født d. 5.-10.-1959, Karin, født d. 1.-10.-1961 og Helle, født d. 17.-10.-1972. A.S. har været på Malling Land-

brugsskole, han er i landvæsensnævnet i Dronninglund Kommune. Han forpagtede gården i perioden 1964-69, hvor han overtog den d. 6.-8.-1969 fra Christian Mortensen.

Ejendomsskyld 2.600.000. Areal 58,5 ha., heraf tilkøbt 5,5 ha. Derudover er der lejet 11 ha.

Stuehuset er opført i 1884 og løbende restaureret. Avlsbygningerne består af svine-stalde opført 1954 og 1981, lade 1884 og maskinhus 1976. Gården drives med en svineproduktion på 170 årssøer. Planteproduktionens salgsafgrøder er byg, hvede, ærter, raps og industrikartofler. Der er 4 traktorer, 1 mejetærsker, kartoffellægger, kartoffeloptager, plansilo med varm lufts tørreri og halmfyr. På gården er ansat 1 fodermester og 1 medhjælper. Den drives sammen med "Ø. Bondhagen", som ejes af sønnen John. De 2 gården har samdrift.

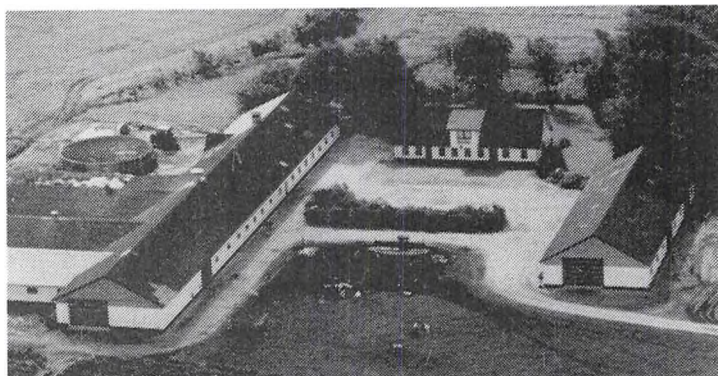

LANGBAKSMINDEVEJ 5, "ØSTER KIBSGAARD", KIBSGAARD, 9340 ASÅ, tlf. 98-851257.

ERIK AAGAARD NIELSEN, gård-ejer, født d. 4.-11.-1934, søn af Ingeborg Møgelose og Marinus Aagaard Nielsen, gift d. 6.-10.-1956 med Maja Sudergaard, husmor, født d. 16.-8.-1936, datter af Metha Jonassen og Niels Sudergaard. Parret har børnene: Niels Christian, født d. 22.-2.-1957, Allan, født d. 1.-10.-1960 og Ma-

rian, født d. 16.-5.-1962.

E.A.A.N. er i bestyrelsen for Ø.A.G. og for Aså Mejeri, han fik sølvmedalje for landbrugsflid i 1987. Han overtog gården d. 1.-9.-1964 fra Johanne Jensen.

Ejendomsskyld 2.400.000. Areal 44 ha., heraf tilkøbt 4 ha. Derudover er der lejet 16 ha.

Stuehuset er fra 1800-tallet og restaureret flere gange. Avlsbygningerne består af kostald opført 1961 og moderniseret i 1969, ungdyrstald og lade opført 1974, svine-stalde 1969 og 1979, maskinhus 1976, foderhus 1985 og der er gylletank og køresilo. Gården drives med en kvægproduktion på 50 årskøer, 65 ungdyr og 25 slagtekalve af racen SDM, desuden er der en slagtesvineproduktion på 1.000 stk. årligt. På gården er der 3 traktorer, andel i mejetærsker, markvandingsanlæg, grøntsnyder, ludemaskine, plansilo med varm lufts tørreri og der anvendes staldvarme til opvarmning af stuehuset. Sønnen Niels Christian er medhjælper.

LEMBVEJ 1, "NØRREGAARD", LEMBGÅRDENE, 9320 HJALLERUP, tlf. 98-284454.

PALLE PEDERSEN, gårdejer, født d. 20.-2.-1950, søn af Olga og Verner Pedersen, gift d. 1.-4.-1972 med Lisbeth Knudsen, hjemmehjælper, født d. 25.-3.-1951, datter af Harriet og Højer Knudsen. Parret har børnene: Anitta, født d. 10.-9.-1971 og Britta, født d. 27.-4.-1977.

P.P. er buschauffør. Han overtog gården d. 1.-11.-1986 fra Tage Skovbo Larsen.

Ejendomsskyld 1.070.000. Areal 14,3 ha.

Stuehuset er opført i 1900 og løbende restaureret, senest i 1975. Avlsbygningerne består af svinestald opført 1925, lade 1900 og maskinhus 1945. Gården drives med en besætning på 350 slagtesvin, 1 ammeko og 1 tyr af racen Simmentaler. Planteproduktionens salgsafgrøder er raps og hvede. Der er 1 traktor, 3 plansiloer og varm lufts tørreri.



LILLESKOVVEJ 7, "STORSKOVEN", THORUP, 9320 HJALLERUP, tlf. 98-857178. IVAN BYSKOV, gårdejer, født d. 27.-2.-1951, søn af Ellen og Johannes Byskov, gift d. 27.-5.-1978 med Birgit Christoffersen, sygehjælper, født d. 2.-10.-1956, datter af Grethe og Erik Christoffersen. Parret har børnene: Mette, født d. 18.-11.-1981, tvillingerne Mathilde og Kathrine, født d. 18.-1.-1984 og Kren, født d. 15.-1.-1990.

I.B. har været på Bygholm Landbrugsskole og han er udlært smed. Han er i bestyrelsen for Landsforeningen for Danske Svineproducenter samt i bestyrelsen for V.G.U. Han overtog gården d. 1.-1.-1978 fra Albert Rasmussen.

Ejendomsskyld 1.800.000. Areal 39 ha., heraf 22 ha. skov. Derudover er der lejet 232 ha.

Stuehuset er opført i 1920 og restaureret 1983. Avlsbygningerne består af farestald og drægtighedsstald opført i 1979, klimastald 1982, slagtesvinestalde 1983 og 1985, lade 1987 og der er gastæt silo og gylletank. Gården drives med en svineproduktion på 230 årssøer, der produceres ca. 4.500 slagtesvin årligt. Planteproduktionens salgsafgrøder er kartofler, ærter og raps. Der er 4 traktorer, 2 mejetærskere, markvandingsanlæg, kartoffellægger og kartoffeloptager. På gården er ansat 3 faste medhjælpere og 1 fodermester. Den drives sammen med "Dregaard", der ejes delvis af svigerfaderen og delvis af Ivan Byskov, desuden drives gården sammen med "Hald", Tolstrupvej 74.

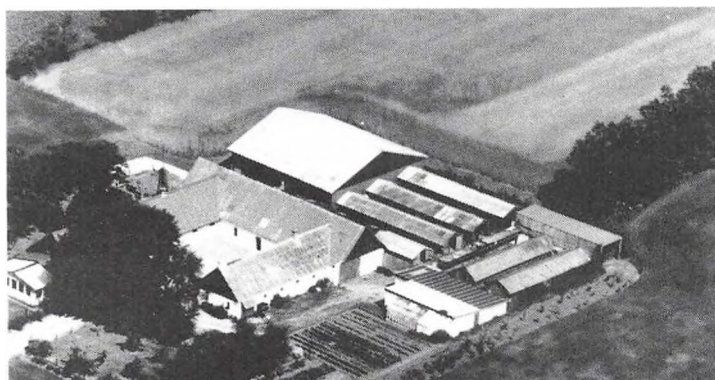

LILLESKOVVEJ 8, "SKOVLUND", 9320 HJALLERUP, tlf. 98-857084. INGER JENSEN, gårdejer, født d. 29.-9.-1928, datter af Ella og Herluf Andersen, gift d. 25.-11.-1949 med Immanuel Jensen, født d. 24.-2.-1925, søn af Agathe og Theodor Jensen. Parret har børnene: Ib, født d. 6.-1.-1951, Ole, født d. 22.-5.-1954, Knud, født d. 19.-6.-1960 og Kim, født d. 8.-11.-1968.

I.J. overtog gården i 1949 fra

sine svigerforældre.

Areal 16,5 ha., som er bortforpagtet til en søn.

Stuehuset er opført i 1900. Avlsbygningerne består af kvægstald, svinestald og lade fra 1900, maskinhus 1962 samt pelsdyrfarm fra 1962. Gårdens besætning er på 4 årssøer og 70 smågrise, desuden er der mink og ræve. Der er 2 traktorer og plansilo med kold lufts tørreri.

LOUISESMINDEVEJ 2, "KUSKENS-MINDE", DANNERHØJ, 9330 DRONNINGLUND, tlf. 98-861540. HENNING JOHANSEN, gårdejer, født d. 26.-3.-1942, søn af Kristense og Jens Peter Johansen, gift d. 30.-11.-1963 med Tove Pedersen, husassistent, født d. 8.-11.-1944, datter af Katrine og Christian Pedersen. Parret har børnene: Jan, født d. 10.-9.-1963 og Allan, født d. 25.-3.-1968. H.J. overtog gården d. 3.-8.-1968 fra Jens Christiansen.

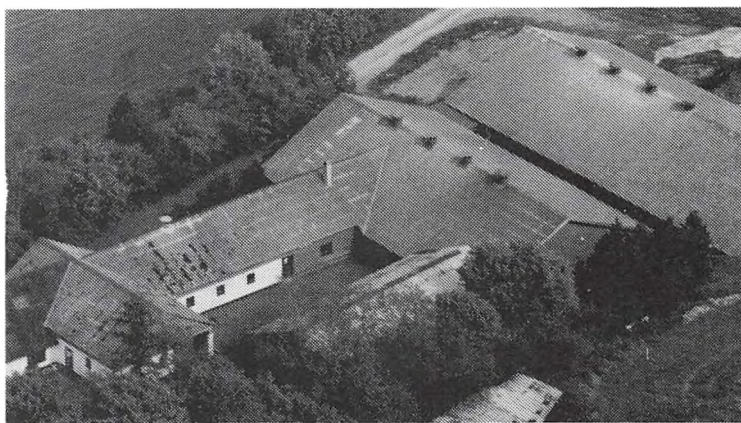

Ejendomsskyld 1.800.000. Areal 10 ha. og der er lejet 2 ha.

Stuehuset er opført i 1890 og restaureret 1969. Avlsbygningerne består af svinestald opført 1952, farestald og maskinhus 1978, drægtighedsstald 1980 og foderhus 1952. Gården drives med en svineproduktion på 93 årssøer, der sælges ca. 1.500 smågrise og



1.000 slagtesvin årligt. Der er 2 traktorer og 1 mejetærsker. Sønnen Allan er fast medhjælper på gården, som drives sammen med "Lykkesholm", Lykkesholmvej 10, Flauenskjold. Denne gård er bortforpagtet til sønnen Jan. Ejendomsskyld 1.750.000. Areal 46 ha.

LUNDGÅRDSVEJ 2, "LUNDGAARD", ASÅ FÆLLED, 9340 ASÅ, tlf. 98-851391. POUL INGVARSDSEN, gårdejer, født d. 16.-9.-1936, søn af Meta og Ingvar Ingvarsdson, gift d. 29.-10.-1966 med Lilly Nielsen, medhjælpende hustru, født d. 21.-8.-1940, datter af Anna Marie Nielsen. Parret har sønnen Svend, født d. 25.-8.-1972. P.I. overtog gården d. 16.-9.-1966 fra Chresten Andersen. Ejendomsskyld 830.000. Areal 22,8 ha., heraf tilkøbt 6,6 ha. Stuehuset er opført i 1902 og løbende restaureret. Avlsbygningerne består af kvægstald opført 1950, svinestald og lade er fra 1800-tallet og maskinhuset 1975. Gården drives med en kvægproduktion på 25 årskøer, 13 ungdyr og 12 slagtekalve af racen SDM, desuden produceres ca. 50 slagtesvin årligt. Der er 2 traktorer.

MELLER STOREVEJ 1, "SKOMAGERGAARDEN", AGERSTED, 9330 DRONNINGLUND, tlf. 98-854226.

ELMER PEDERSEN, gårdejer, født d. 13.-10.-1922, søn af Ingeborg og Søren Peter Pedersen, gift d. 6.-9.-1953 med Ingeborg Johanne Marie Jensen, hjemmehjælper, født d. 1.-7.-1932, datter af Ninna og Poul Jensen. Parret har børnene: Poul, født d. 31.-7.-1954, Era, født d. 21.-7.-1955, Ninna, født d. 24.-6.-1957, Conny, født d. 21.-6.-1958, Elly, født d. 23.-11.-1960, Søren, født d. 21.-11.-1963 og Bodil, født d. 8.-5.-1966. E.P. overtog gården d. 1.-11.-1967 fra Kirstine og Johannes Larsen. Ejendomsskyld 1.400.000. Areal 40 ha., heraf tilkøbt 21 ha. Derudover er der lejet 4,4 ha.

Stuehuset er opført før 1900 og løbende restaureret. Avlsbygningerne består af kvægstald og lade, som er bygget omkring 1900, maskinhus og foderhus 1975. Gården drives med en kvægproduktion på 44 årskøer, 52 ungdyr, 14 slagtekalve og 1 avlstyr af racen SDM. Der er 3 traktorer. På gården er 1 fast medhjælper. Den drives sammen med "Skovenggaard" på 25 ha., som er forpagtet.

MELLER STOREVEJ 5, "BAKHUSET", AGERSTED, 9330 DRONNINGLUND, tlf. 98-851484.

HELGE CHRISTENSEN, gårdejer, født d. 6.-8.-1939, søn af Margrethe og Egon Christensen, gift i 1975 med Inger Marie Kristensen, husmor, født d. 22.-7.-1948, datter af Karen og Viliam Kristensen, Syvsten. Parret har børnene: Jørgen, født d. 7.-6.-1976 og Niels, født d. 6.-2.-1978. H.C. har været på Hammerum Landbrugsskole, han er i bestyrelsen for Agersted/Aså Husmandsforening. Han overtog gården d. 1.-4.-1966 fra Christine og Niels Jacobsen.

Ejendomsskyld 1.600.000. Areal 21 ha., heraf tilkøbt 8 ha., der er frasolgt 2 ha. 1 ha. er plantage.

Stuehuset er opført i 1926 og løbende restaureret, senest i 1981. Avlsbygningerne nedbrændte i 1980 og blev genopført med kvægstald, lade, maskinhus og gylletank i 1981.

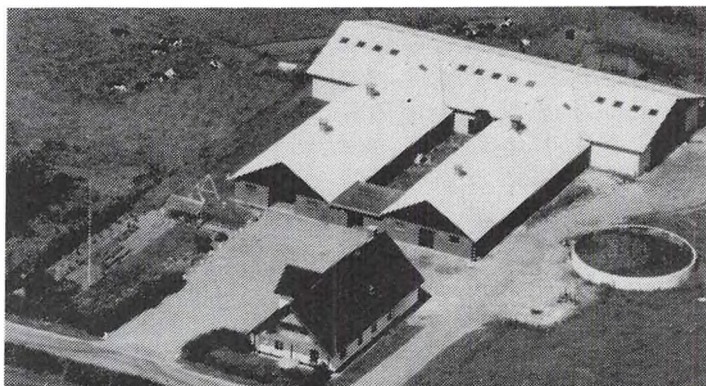

Gården drives med en kvægproduktion på 46 årskøer, 64 ungdyr og 20 slagtekalve af racen SDM. Der er 2 traktorer. På gården er ansat 1 halvtids medhjælper og 1 skole-dreng.

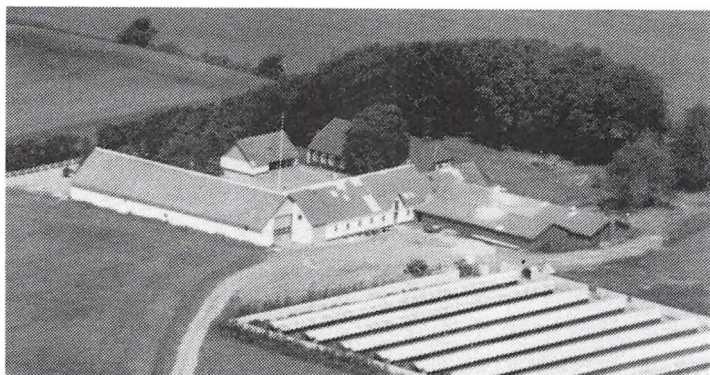

MELLER STOREVEJ 9, "MELLER STORE", AGERSTED, 9330 DRONNINGLUND, tlf. 98-854100.

PER HENRIK HEGELUND, gård-ejer, født d. 27.-9.-1955, søn af Jytte og Niels Hegelund, gift d. 5.-6.-1982 med Marianne Aen, kontorassistent, født d. 14.-8.-1961, datter af Tove og Kristian Erik Aen. Parret har børnene: Niels Christian, født d. 3.-9.-1983, Johan, født d. 30.-10.-1985 og Emil, født d. 24.-2.-1990.

P.H.H. driver maskinstation og har været på Bygholm Landbrugsskole. Han overtog gården d. 1.-1.-1983 fra sin mor, nuværende ejer er 3. generation. Ejendomsskyld 3.600.000. Areal 85 ha., heraf tilkøbt 34 ha., der er 8 ha. eng. Stuehuset er opført i 1860 og løbende restaureret, senest i 1985. Avlsbygningerne består af svinestalde opført i perioden 1950-76 og en gammel lade, som er renoveret i 1961. Gården drives med en svineproduktion på 140 årssøer, der sælges ca. 2.800 smågrise årligt, desuden er der en minkfarm med 1.200 tæver. Planteproduktionens salgsafgrøder er raps og ærter. Der er 2 traktorer, 1 mejetærsker, 1 slamsuger, rendegraver, kornsilo med varm lufts tørreri og halmfyr. På gården er ansat 1 fuldtids og 1 halvtids medhjælper.

MELVADVEJ 5, "VESTER-MARKEN", THORUP, 9320 HJALLERUP, tlf. 98-857068.

EIGIL POULSEN, gårdejer, født d. 27.-12.-1961, søn af Ingeborg og Egon Poulsen, bor sammen med Karen Marie Nielsen, sygeplejerske, født d. 16.-7.-1964, datter af Johanne Kirstine Nielsen.

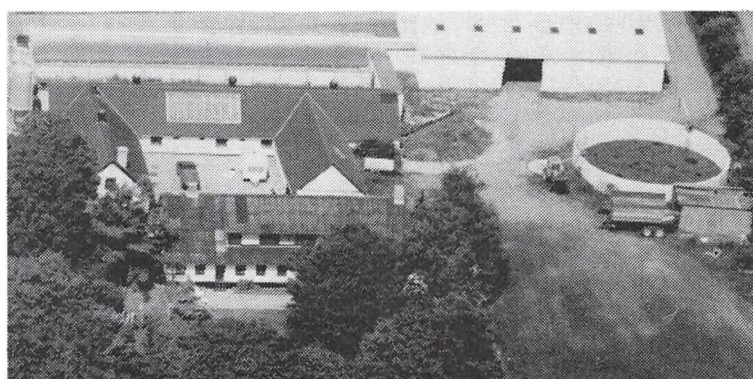

E.P. har været på Lundbæk Landbrugsskole 2 gange, han er i bestyrelsen for Landbrugets Ungdomscenter for Vensyssel i Flauenskjold. Han overtog gården d. 15.-3.-1989 fra Nykredit. Ejendomsskyld 1.410.000. Areal 13 ha.

Stuehuset er opført i 1918 og restaureret 1969/70. Avlsbygningerne består af 2 svinestalde fra 1900, som er ombygget i 1965, klimastald og slagtesvinestald samt lade og maskinhus er opført 1986, desuden er der gylletank. Gården drives med en svineproduktion på 70 årssøer, der produceres ca. 1.400 slagtesvin årligt. Planteproduktionens salgsafgrøder er byg, hvede, rug og raps. Der er 2 traktorer.

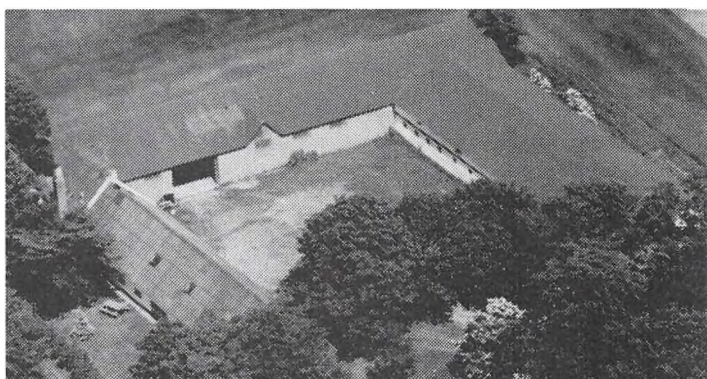

MELVADVEJ 18, "ØSTER LANDVAD", OVERDORF FJERDING, 9320 HJALLERUP, tlf. 98-857130. BRØDRENE NYGAARD PEDERSEN, gårdejere.

Brødrene er sønner af Emma og Thorvald Pedersen. De overtog gården d. 24.-4.-1965 fra Martin Nesgaard.

Ejendomsskyld 1.330.000. Areal 48,6 ha., der er 3,4 ha. skov og

11 ha. eng.

Stuehuset er opført i 1893 og restaureret i perioden 1970-89. Avlsbygningerne består af lade fra 1937 og maskinhus 1941. Gården drives udelukkende med planteproduktion bestående af ærter, raps, hvede og maltbyg. Der er 1 traktor, 1 mejetærsker og halmfyr. Maskinstation bruges til en del af markarbejdet.



MOSEGÅRDSVEJ 9, "MOSEVANG", ØRUM MOSE, 9320 HJALLERUP, tlf. 98-281160.

POUL LARSEN, gårdejer, født d. 22.-12.-1934, søn af Anna Katri-
ne og Albert Christian Larsen,
gift d. 8.-12.-1962 med Nelly Pe-
dersen, medhjælpende hustru,
født d. 30.-5.-1942, datter af
Anna Botille og Anders Christian
Pedersen. Parret har børnene: Ej-
vind Richardt, født d. 3.-9.-1964,
Flemming Verner, født d. 3.-4.-

1966 og Erling Michael, født d. 4.-4.-1974.

P.L. har været på Ladelund Landbrugsskole. Han overtog gården 20.-11.-1962 fra Elly og Stefan Thomsen.

Ejendomsskyld 800.000. Areal 17,9 ha., heraf tilkøbt 7,8 ha.

Stuehuset er af ældre dato. Avlsbygningerne består af ældre kvægstald og svinestald samt ny kvægstald opført 1976, lader 1952 og 1976, maskinhus 1974. Gården drives med en kvægproduktion på 24 årskøer, 25 ungdyr og 5 slagtekalve, desuden er der 1 årssø og 10 slagtesvin. Der er 2 traktorer og 1 mejetærsker.

MUNKEBÆKVEJ 7, "GIVERHOLT", DORF, 9330 DRONNINGLUND, tlf. 98-861559.

NIELS OLE BRIX NIELSEN, gård-
ejer, født d. 31.-8.-1949, søn af
Nielsine og Elgaard Brix Nielsen,
gift d. 28.-9.-1968 med Gunhild
Marie Olesen, medhjælpende hu-
stru, født d. 17.-6.-1951, datter
af Edith og Gunner Olesen. Par-
ret har børnene: Christian, født
d. 6.-3.-1969, Jane, født d. 24.-
12.-1973 og Lone, født d. 13.-8.-1978.

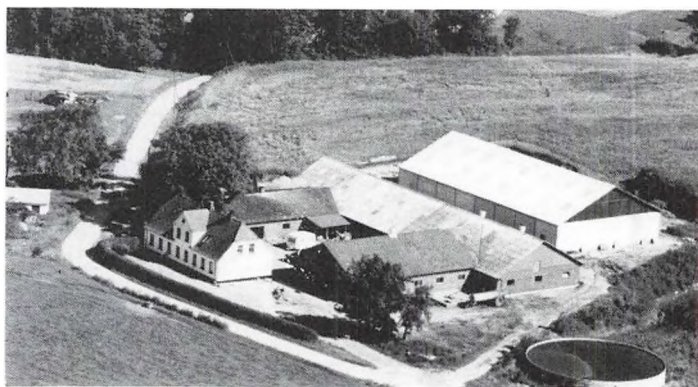

N.O.B.N. driver maskinstation og er i bestyrelsen for Dronninglund Kontrolforening. Han overtog gården d. 15.-8.-1977 fra Ellen Thorsen.

Ejendomsskyld 1.400.000. Areal 26,8 ha. og der er lejet 16 ha.

Stuehuset er opført i 1927 og løbende restaureret. Avlsbygningerne består af kvægstalde opført 1961 og 1979, svinestald 1981, lade 1980 og maskinhus 1987, desuden er der gylletank. Gården drives som alsidigt landbrug med en kvægproduktion på 37 årskøer, 40 ungdyr og 20 slagtekalve af racen SDM. Svineproduktionen er på 20 årssøer og der produceres ca. 400 slagtesvin årligt. Der er 3 traktorer og 1 kornsilo med varm lufts tørreri.

NORDRE RINGGADE 7, "LUNDAGER PRÆSTEGAARD", 9330 DRONNINGLUND, tlf. 98-841985.

JØRGEN SKAK JENSEN, gårdejer, født d. 6.-3.-1945, søn af Sine og Harald Jensen, gift d. 12.-8.-1967 med Karin Helligsøe Olsen, medhjælpende hustru, født d. 11.-8.-1948, datter af Eva og Hans Olsen. Parret har børnene: Dorthe, født d. 2.-2.-1970, Marianne, født d. 24.-6.-1974 og Eva, født d. 30.-9.-1983.

J.S.J. overtog gården d. 1.-3.-1967 fra Elma Guldborg.

Ejendomsskyld 1.400.000. Areal 17 ha., heraf tilkøbt 7 ha. Derudover er der lejet 13,8

ha.

Stuehuset er opført i 1922 og restaureret i 1970. Avlsbygningerne består af slagtesvinestald og goldsostald opført 1978, farestald opført 1985, fravænningsstald 1988, lade 1930 og maskinhus 1981. Gården drives med en svineproduktion på 60 årssøer, der produceres ca. 1.200 slagtesvin årligt, desuden er der 4 slagtekalve af racen Charolais. Planteproduktionens salgsafgrøde er ærter. Der er 2 traktorer, 1 mejetærsker, plansilo med varm lufts tørreri og halmfyr.

NØRRE STOREVEJ 4, "LUNDERHEDE", AGERSTED, 9330 DRONNINGLUND, tlf. 98-867264.

SØREN JOHN HEDEN PEDERSEN, gårdejer, født d. 21.-11.-1963, søn af Ingeborg og Elmer Pedersen.

S.J.H.P. har været på Lundbæk og Asmildkloster landbrugsskoler. Han overtog gården d. 1.-8.-1989 fra Gerda og Ove Nørgaard.

Ejendomsskyld 1.420.000. Areal 36 ha.

Stuehuset er opført i 1876 og restaureret i 1960. Avlsbygningerne består af svinestald opført 1954 og som senere er moderniseret samt lade opført 1950. Besætningen er på 7 ungdyr af blandet race. Planteproduktionens salgsafgrøder er hvede, rug, byg og raps. Der er 1 traktor og 1 mejetærsker.

NØRRE STOREVEJ 5, "ØSTER ENGEN", AGERSTED, 9330 DRONNINGLUND, tlf. 98-867379.

HANS JØRGEN LARSEN, gårdejer, født d. 26.-2.-1962, søn af Bente og Keld Larsen, gift d. 4.-6.-1988 med Hanne Holm Mikkelsen, sygehjælper, født d. 6.-7.-1966, datter af Ketty og Gunnar Holm Mikkelsen. Parret har datteren Mette, født d. 16.-11.-1986.

H.J.L. har været på Lundbæk Landbrugsskole og er landbrugsmedhjælper på "Krage-lund" ved Sæby. Han overtog gården d. 12.-1.-1987 fra Yrsa og Aage Larsen.

Ejendomsskyld 1.150.000. Areal 15 ha.

Stuehuset er opført i 1930 og løbende restaureret. Avlsbygningerne består af svinestald opført 1977, hønsehus 1930 og lade 1929. Gården drives med en slagtesvineproduktion på 1.200 stk. årligt. Planteproduktionens salgsafgrøder er hvede, byg og raps. Der er 2 traktorer.

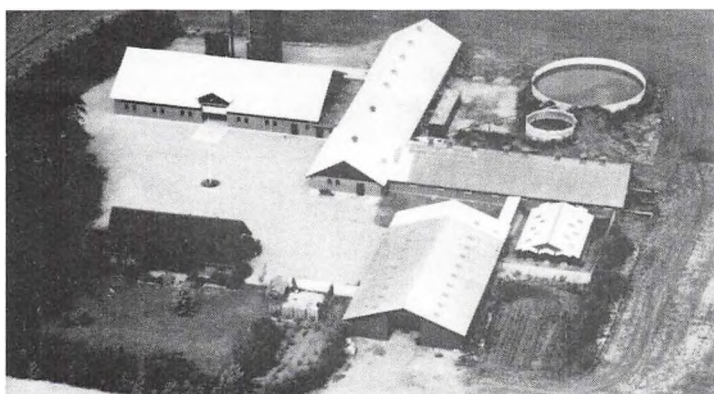

NØRRE STOREVEJ 9, "NØRRE STORE", AGERSTED, 9330 DRONNINGLUND, tlf. 98-867036.

OLE FLAUENSKJOLD, gårdejer, født d. 29.-9.-1942, søn af Carla og Erik Flauenskjold, gift d. 29.-6.-1968 med Jette Hedermann Pedersen, husmor, født d. 15.-1.-1947, datter af Valborg og Regner Pedersen. Parret har børnene: Morten, født d. 12.-4.-1971 og Mads, født d. 6.-7.-1975. O.F. har været på Lundbæk

Landbrugsskole. Han overtog gården d. 7.-3.-1968 fra Ane Dusine Jensen.

Ejendomsskyld 3.500.000. Areal 33 ha.

Stuehuset er opført i 1975. Avlsbygningerne består af farestald og fravænningsstald opført i 1978, goldsostald, slagtesvinestald og lade 1983, maskinhus og gastæt silo 1979, og der er gylletank. Gården drives med en svineproduktion på 110 årssøer, der produceres ca. 2.000 slagtesvin årligt. Planteproduktionens salgsafgrøder er ærter og raps. Der er 2 traktorer, 1 mejetærsker og halmfyr.

PRÆSTBROVEJ 58, "ULVGRAVEN", AGERSTED, 9330 DRONNINGLUND, tlf. 98-854270.

POUL ERIK JENSEN, gårdejer, født d. 31.-8.-1942, søn af Marie og Christian Verner Jensen, gift d. 26.-6.-1965 med Jytte Thomsen, omsorgsassistent, født d. 19.-1.-1945, datter af Meta Thomsen. Parret har børnene: Michael, født d. 5.-5.-1965, Laila, født

d. 24.-10.-1969 og Paw, født d. 14.-8.-1980.

P.E.J. overtog gården d. 1.-11.-1970 fra Ejler Overgaard Christensen.

Ejendomsskyld 1.400.000. Areal 23,8 ha.

Stuehuset er opført i 1880 og løbende restaureret, senest i 1979. Avlsbygningerne består af kvægstald opført 1950 og tilbygget med ungdyrstald i 1976, svinestald opført 1948 og lade 1949. Gården drives med en kvægproduktion på 22 årskøer, 20 ungdyr og 16 slagtekalve, desuden er der 2 Belgiske heste. Der er 2 traktorer.

PRÆSTBROVEJ 86, "NØRHOLM", AGERSTED, 9330 DRONNINGLUND, tlf. 98-854149. ERIK OLESEN, gårdejer, født d. 16.-5.-1943, søn af Mary og Johannes Olesen, gift d. 3.-12.-1966 med Bodil Irene Holdensen, fuldmægtig, født d. 24.-8.-1948, datter af Elly og Jens Holdensen. Parret har børnene: Bruno, født d. 9.-6.-1967, Steen, født d. 13.-7.-1973 og Ivan, født d. 13.-11.-1978.

E.O. har været på Hammerum Landbrugsskole. Han er i skolebestyrelsen for Agersted Skole og i samfundsbestyrelsen i Agersted. Han overtog gården d. 1.-6.-1972 fra sine forældre, nuværende ejer er 3. generation på gården.

Ejendomsskyld 830.000. Areal 25,2 ha., heraf tilkøbt 6 ha., der er 1,5 ha. mose.

Stuehuset er opført i 1900 og løbende restaureret. Avlsbygningerne består af kvægstald opført 1961, svinestald 1950, lade 1900 og maskinhus 1973. Gården drives udelukkende med planteproduktion bestående af maltbyg og hvede. Der er 2 traktorer.

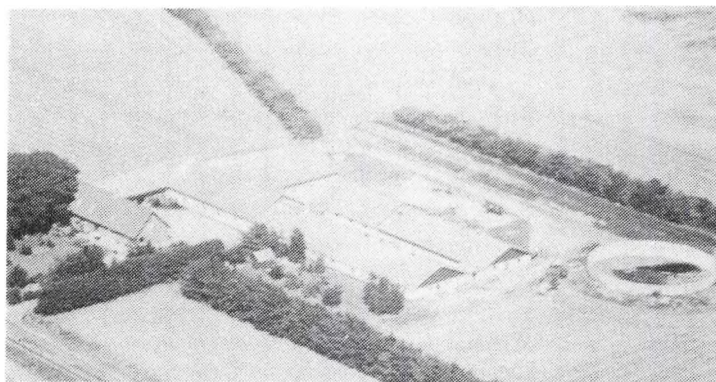

PRÆSTBROVEJ 110, "BROGAARDEN", PRÆSTBRO, 9330 DRONNINGLUND, tlf. 98-867167.

KJELD PEDERSEN, gårdejer, født d. 14.-4.-1939, søn af Agnes Kristine og Niels Christian Pedersen, gift d. 24.-11.-1962 med Anne Grethe Andersen, medhjælpende hustru, født d. 19.-9.-1940, datter af Inger og Osvald Andersen. Parret har børnene: Flemming, født d. 28.-7.-1964, Charlotte, født d. 30.-8.-1966 og A-

nette, født d. 12.-5.-1971.

K.P. har været på Thune Landbrugsskole, han er i bestyrelsen for Øst Vendsyssel Landboforening og medlem af repræsentantskabet for Slagteriet Wendbo. Han overtog gården d. 19.-9.-1967 fra Karen Marie og Christian Nielsen.

Ejendomsskyld 2.600.000. Areal 19,5 ha., heraf tilkøbt 8,5 ha.

Stuehuset er opført i 1953 og restaureret i 1979. Avlsbygningerne består af svinestalde opført 1953 og 1964, de er renoveret i 1980 til drægtighedsstald og fravænningsstald, drægtighedsstald er bygget i 1973, farestald 1979, maskinhus 1974 og der er gylletank. Gården drives med en svineproduktion på 170 årssøer, der sælges ca. 2.000 smågrise og 1.000 slagtesvin årligt. Planteproduktionens salgsafgrøder er frøgræs, raps, rug, byg og hvede. Der er 2 traktorer, 1 mejetærsker og kornsilo med varm lufts tørreri. Der er 1 fast medhjælper på gården, som drives sammen med "Tabroen", Præstbrovej 111.

PRÆSTBROVEJ 111, "TABROEN", PRÆSTBRO, 9330 DRONNINGLUND.

KJELD PEDERSEN, gårdejer, omtales under Præstbrovej 110.

K.P. overtog gården d. 6.-9.-1984 fra D.L.R.

Ejendomsskyld 1.200.000. Areal 23,4 ha.

Stuehuset er opført i 1984. Avlsbygningerne består af svinestald og maskinhus fra 1978. På gården er der plansilo med varm lufts tørreri. Gården drives sammen med "Brogaarden", Præstbrovej 110.

RINGSTEDVEJ 2, "RINGSTEDGAARD", RINGSTEDBRØND, 9330 DRONNINGLUND, tlf. 98-857023.

SØREN UHRENHOLT, gårdejer, født d. 20.-4.-1943, søn af Magna og Jens Peter

Uhrenholt, gift d. 23.-3.-1967 med Ingrid Justesen, terapeut, født d. 7.-11.-1945, datter af Sigrid og Søren Justesen. Parret har børnene: Jens Peter, født d. 21.-1.-1968, Anders, født d. 10.-4.-1971 og Jane, født d. 3.-5.-1977.

I.U. har egen klinik.

S.U. har været på Ladelund Landbrugsskole, han er i bestyrelsen for Ø.A.G., i repræsentantskabet for Slagteriet Wendbo og i bestyrelsen for Try Landbrugsskole. Han overtog gården d. 15.-3.-1967 fra Lene og Leo Vammen.

Ejendomsskyld 2.800.000. Areal 63,5 ha., der er frasolgt 11 ha. Derudover er der forpagtet 5,5 ha. og lejet 4,4 ha.

Stuehuset er opført i 1880 og moderniseret senest i 1976. Avlsbygningerne består af kostald og lade, som er ombygget til fare- og goldsostald i 1980, fravænningsstald er opført 1986, løbestalden fra 1880 er moderniseret i 1975, klimastald opført 1985, slagtesvinestald 1973, lade 1976 og maskinhus 1984. Gården drives med en svineproduktion på 100 årssøer, der sælges ca. 550 smågrise og 1.500 slagtesvin årligt, desuden er der 2 ammekøer, 2 ungdyr og 1 slagtekalv af racen Hereford. Planteproduktionens salgsafgrøder er ærter, raps og frø. Der er 2 traktorer, 1 mejetærsker, 2 plansiloer med varm lufts tørreri samt halmfyr. På gården er ansat 1 fast medhjælper og der bruges lidt maskinstation.

RØGELHEDEGÅRDE 11, "ØSTERGAARD", RØGELHEDE, 9330 DRONNINGLUND. CHRISTIAN ØSTERGAARD SØRENSEN, gårdejer, omtales under Fældenvej 3.

C.Ø.S. er 3. generation på gården.

Ejendomsskyld 1.520.000. Areal 52 ha.

Stuehuset er gammelt. Avlsbygningerne består af kvægstald, svinestald og lade fra 1900 samt maskinhus 1987. Gården drives udelukkende med planteproduktion bestående af ærter og raps. Gården drives sammen med "Tangelbjerg", Fældenvej 3.



SKELBAKVEJ 11, "SKELBAK", 9320 HJALLERUP, tlf. 98-282100. CHRISTIAN VAMMEN HOLDENSEN, gårdejer, født d. 18.-1.-1956, søn af Jytte og Holger Christian Holdensen.

C.V.H. har været på Lundbæk Landbrugsskole. Han overtog gården d. 31.-12.-1983 fra sin far, nuværende ejer er 3. generation på gården.

Ejendomsskyld 1.600.000. Areal 38,5 ha., heraf tilkøbt 7,7 ha.,

der er 5,5 ha. marginaljord. Derudover er der forpagtet 6,5 ha.

Stuehuset er opført omkring 1890 og løbende restaureret. Avlsbygningerne består af kvægstald opført 1890 og som er ombygget flere gange, lade opført 1956 og maskinhus 1981, desuden er der køresilo. Gården drives med en kvægproduktion på 50 årskøer, 50 ungdyr og 30 slagtekalve af racerne RDM og Jersey. Planteproduktionens salgsafgrøder er raps, hvede og ærter. Der er 3 traktorer og kornsilo. Maskinstation bruges til en del af markarbejdet.

SKELBAKVEJ 15, "NY STAGSTEDGAARD", STAGSTED, 9320 HJALLERUP, tlf. 98-282321,

PEDER LARSEN JENSEN, gårdejer, født d. 21.-9.-1949, søn af Herdis og Harald Jensen, gift d. 24.-11.-1980 med Anne Marie Bønnelykke, kommuneassistent, født d. 24.-11.-1956, datter af Karen Marie og Vagner Bønnelykke. Parret har børnene: Kirstine, født d. 22.-4.-1981 og Anders, født d. 12.-12.-1985.

P.L.J. overtog gården d. 20.-12.-1982 fra sin far. Gården blev udstykket fra "Stagstedgaard" i 1934.

Ejendomsskyld 1.450.000. Areal 27,5 ha., heraf tilkøbt 11 ha. Derudover er der forpagtet 3 ha.

Stuehuset er opført i 1934 og restaureret og tilbygget i 1983. Avlsbygningerne består

af kvægstalde fra 1934 og 1984, de er senere renoveret til svinestalde, ny svinestald er opført 1986, lade fra 1934 er tilbygget i 1983 og der er maskinhus. Gården drives med en svineproduktion på 80 årssøer, der sælges ca. 800 smågrise og 800 slagtesvin årligt. Planteproduktionens salgsafgrøder er raps, ærter, byg og hvede. Der er 2 traktorer, 4 plansiloer, med kold lufts tørreri, og der anvendes staldvarme til opvarmning af stuehuset. I skoledreng er medhjælper.

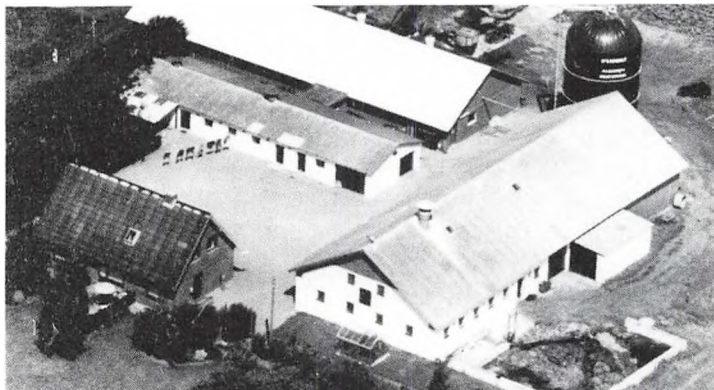

SKELGÅRDSVEJ 60, "BROKJÆR", BROKJÆR, 9340 ASÅ, tlf. 98-854254.

FRODE THOMSEN, gårdejer, født d. 19.-5.-1924, søn af Kristine og Peter Thomsen, gift d. 26.-5.-1956 med Gerda Nielsine Jensen, medhjælpende hustru, født d. 18.-7.-1933, datter af Anna og Niels Jensen. Parret har sønnen Flemming, født d. 17.-12.-1963.

F.T. har været på Rønshoved Landbrugsskole, han har været i bestyrelsen for Aså Mejeri og i bestyrelsen for Agersted-Aså-Ørsø Husmandsforeningen. Han overtog gården i 1955/56.

Ejendomsskyld 1.300.000. Der er frasolgt 16,5 ha. og der er lejet 5 ha.

Stuehuset er opført i 1955/56, men brændte i 1969 og blev gennemrenoveret. Avlsbygningerne består af kvægstalde opført 1956 og 1958, kyllingehuse og svinestald 1979, lade 1975 og gastæt silo. Gården drives med en slagtesvineproduktion på 1.400 stk. Planteproduktionens salgsafgrøde er raps. Der er 2 traktorer.

SKELGÅRDSVEJ 56, "LILLE LANGHEDEN", 9340 ASÅ.

SVEND CHRISTIAN NIELSEN, omtales under Skelgårdsvej 93.

S.C.N. overtog gården d. 13.-4.-1981 fra Elly og Jens Ingemann Larsen.

Ejendomsskyld 1.300.000.

Stuehuset er opført i 1941. Avlsbygningerne består af ældre kvægstalde og svinestalde fra begyndelsen af 1900-tallet og desuden er der en gammel lade og maskinhus fra 1930. Gården drives sammen med "Kjærsgaard", Skelgårdsvej 93.

SKELGÅRDSVEJ 93, "KJÆRS-GAARD", 9340 ASÅ, tlf. 98-851459.

SVEND CHRISTIAN NIELSEN, gårdejer, født d. 12.-4.-1944, søn af Anna Marie og Niels Jul Nielsen, gift d. 10.-4.-1971 med Kirsten Lindgaard Jensen, husmor, født d. 10.-5.-1949, datter af Lilly og Finn Lindgaard Jensen. Parret har børnene: Kristian, født d. 24.-8.-1969 og Anette, født d. 19.-1.-1972.



S.C.N. har været på Lundbæk Landbrugsskole, han er i bestyrelsen for Ø.A.G. i Dronninglund. Han overtog første halvdel af gården i 1974 og sidste del d. 1.-12.-1980 fra sin far, nuværende ejer er 3. generation.

Ejendomsskyld 3.950.000. Areal 50 ha., heraf tilkøbt 10,4 ha. Derudover er der lejet 148,5 ha.

Stuehuset er opført i 1908 og restaureret 1981. Avlsbygningerne består af kostald opført 1989, ældre kostald fra 1961 er ombygget til sostald i 1975, forfedestald opført 1967, slagtesvinestald fra 1973 er renoveret i 1989, sostald opført 1973, hønsehuset er ombygget til drægtighedsstald i 1985, ny drægtighedsstald og værksted 1985, laden fra 1908 er nedbrændt og genopbygget i 1911, ny lade og maskinhus opført 1988, desuden

er der 2 gylletanke og gastæt silo. Gården drives med en svineproduktion på 195 års-søer og der produceres ca. 3.700 slagtesvin årligt, desuden er der 12 ammekøer af racen Simmentaler. Planteproduktionens salgsafgrøder er raps, ærter, byg og hvede. Der er 5 traktorer, 2 mejetærskere, 1 rendegraver, gyllenedfælder, kornsilo med varm lufts tørreri samt halmfyr. S.C.N. samler på veterantraktorer. På gården er ansat 1 fast medhjælper og 1 fodermester.

Gården drives sammen med "Lille Langheden", Skelgårdsvej 56.



SKINDBJERGVEJ 2, "SKIND-BJERG", FLAUEENSKJOLD, 9330 DRONNINGLUND, tlf. 98-283210. SVEND AAGE KRISTENSEN, gårdejer, født d. 2.-10.-1920, søn af Petra og Simon Kristensen, gift d. 9.-3.-1957 med Henny Birgit Jensen, medhjælpende hustru, født d. 25.-8.-1935, datter af Marie Kristine og Ove Haugegaard Jensen. Parret har børnene: Henrik, født d. 28.-11.-1958, Dorthe, født i 1960, Morten, født d. 6.-2.-1965 og Lenette, født d. 3.-9.-1969.

S.AA.K. overtog gården d. 1.-1.-1954 fra sine forældre. Gården kom i slægtens eje i 1830. Den er solgt d. 1.-3.-1990 til Ole Nielsen.

Ejendomsskyld 1.980.000. Areal 72 ha., heraf 27 ha. marginaljord.

Stuehuset er opført i 1870 og løbende restaureret. Avlsbygningerne består af kvægstalde opført 1961 og 1967, lade 1890, maskinhus 1972 og der er gylletank og gastæt silo. Gårdens besætning er på 35 slagtekalve, af racen Simmentaler, samt 250 slagtesvin. Der er 3 traktorer, 1 mejetærsker og kornsilo med varm lufts tørreri.

Ægteparret bor i dag på Granvej 12, 9320 Hjallerup.

SKOVENGEN 4, "OVERGAARD", SØRÅ, 9340 ASÅ, tlf. 98-851139. IMANUEL BENTSEN, gårdejer, født d. 24.-12.-1931, søn af Bertine og Martin Bentsen, gift d. 25.-3.-1961 med Ritta Gudrun Pedersen, medhjælpende hustru, født d. 20.-1.-1940, datter af Maja og Kristian Pedersen. Parret har børnene: Hans Jørgen, født d. 24.-5.-1962, Kirsten Margit, født d. 19.-5.-1966 og Peter Martin, født d. 29.-9.-1971. I.B. er i bestyrelsen for Ø.A.G. Han overtog gården d. 15.-7.-1961 fra sine forældre.

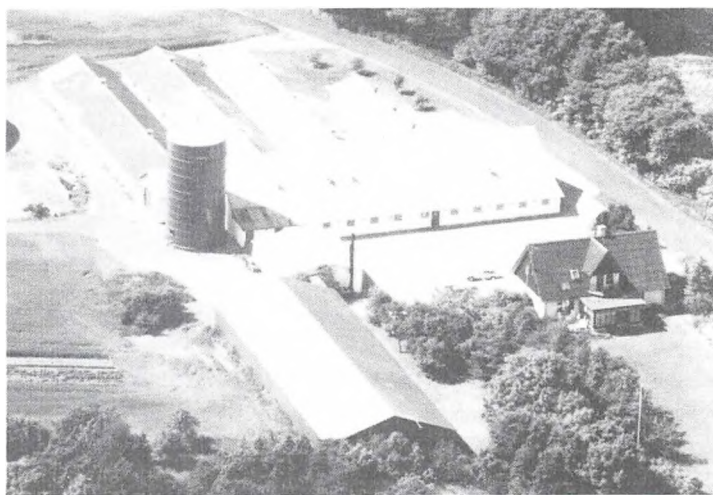

Ejendomsskyld 2.850.000. Areal 38,5 ha., heraf 4,4 ha. skov. Derudover er der lejet 12,7 ha.

Stuehuset er opført i 1916 og løbende restaureret. Avlsbygningerne består af kvægstald opført 1914 som er ombygget til farestald, slagtesvinestald opført 1963, desuden er der smågrisestald og goldsostald, en lade fra 1914 er moderniseret og maskinhuset er fra 1980, derudover er der gastæt silo og gylletank. Gården drives med en svineproduktion på 135 årssøer, der produceres ca. 2.600 slagtesvin årligt. Der er 2 traktorer, 1 mejetærsker, 1 markvandingsanlæg og halmfyr. Der er 1 gift medhjælper til hjælp.

SMEDEGÅRDSVEJ 4, "MELLERGAARD", ØRUM, 9320 HJALLERUP.
JENS BØRGE ANDERSEN KJÆR.

J.B.A.K. overtog gården i 1980 fra Jørgen Højer.

Ejendomsskyld 4.000.000. Areal 90 ha., heraf tilkøbt 10 ha., der er 2 ha. skov. Derudover er der lejet 25 ha.

Stuehuset er opført i 1900 og løbende restaureret, senest i 1981. Avlsbygningerne består af kvægstalde opført i perioden 1970-84, lade og foderhus 1984. Gården drives med en kvægproduktion på 160 årskøer, 200 ungdyr og 10 slagtekalve og desuden er der 40 ammekøer. Der drives udvekslingsmejeri på gården og der forventes produktion af gedeost i 1990. Der er 5 traktorer, 2 markvandingsanlæg, plansilo og vindmølle. Gården drives sammen med "Nørrevang", "Pindkrog" og "Mariesminde". På gårdene er ialt ansat 1 fodermester, 1 forvalter og 2 medhjælpere.

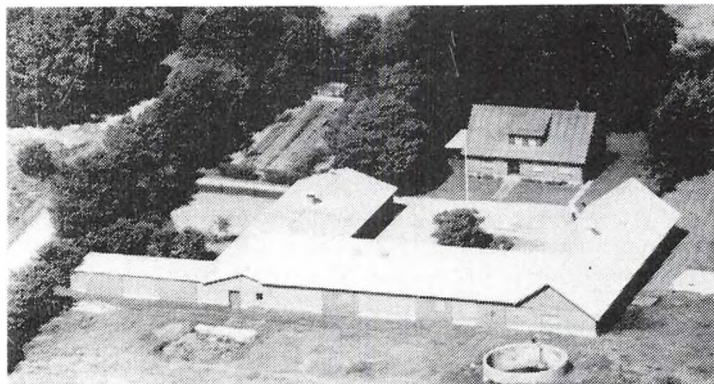

SOMMERVANGSVEJ 5, "BOJENS-
GAARD", TRY, 9330 DRONNING-
LUND, tlf. 98-841331.

KARL JOHAN MIKKELSEN, gård-
ejer, født d. 1.-11.-1929, søn af
Klara og Christian Mikkelsen,
gift d. 1.-3.-1957 med Asta Ma-
rie Christensen, husmor, født d.
27.-6.-1937, datter af Laura og
Johannes Christensen. Parret har
børnene: Hanna, født d. 16.-6.-
1959, Ruddi, født d. 5.-5.-1961,
Lone Kristine, født d. 25.-7.-1965

og Linette, født d. 24.-9.-1976.

K.J.M. overtog gården d. 1.-1.-1957 fra Christian Tescher Rasmussen.

Ejendomsskyld 1.400.000. Areal 27 ha., heraf 5,5 ha. eng.

Stuehuset er opført i 1961. Avlsbygningerne består af kvægstald opført 1973, svine-
stald 1976, lade 1977 og maskinhus 1981, desuden er der gylletank. Gården drives ude-
lukkende med planteproduktion bestående af ærter, raps, byg og hvede. Der er 2 trak-
torer og plansilo med kold lufts tørreri.

SOMMERVANGSVEJ 8, "SOMMER-
VANG". TRY, 9330 DRONNING-
LUND, tlf. 98-841306.

KNUD RICHARD JENSEN, gård-
ejer, født d. 9.-1.-1947, søn af
Kirstine og Holger Jensen, gift
d. 9.-8.-1980 med Karen Kristine
Larsen, medhjælpende hustru,
født d. 15.-5.-1953, datter af
Hilda og Aksel Larsen. Parret
har børnene: Thomas, født d.
10.-8.-1979 og Anders, født d.
15.-9.-1983.



K.R.J. har været på Bygholm Landbrugsskole. Han overtog gården d. 1.-7.-1980 fra sine forældre, som købte den i 1946.

Areal 75,7 ha., heraf tilkøbt 12,5 ha., der er 1 ha. plantage og 4 ha. eng. Derudover er der forpagtet 10 ha.

Stuehuset er opført i 1893. Avlsbygningerne består af kvægstald opført i 1977, kalve-
stald 1988, svinestald og maskinhus 1958, lade 1903 og desuden er der maskinhus og
gylletank. Gården drives med en kvægproduktion på 52 årskøer, 58 ungdyr og 33 slag-
tekalve af racen SDM. Planteproduktionens salgsafgrøder er ærter og korn. Der er 2
traktorer, 1 mejetærsker, kornsilo og pumpestation til afvanding.



STAGSTED MARKVEJ 17, "NY-GAARD", STAGSTED, 9320 HJALLERUP, tlf. 98-281525.

THORKILD MATHIESEN, gårdejer, født d. 18.-1.-1946, søn af Dagny og Sigfred Mathiesen, gift d. 23.-8.-1969 med Randi Kildedal Jensen, fabrikant, født d. 1.-7.-1950, datter af Lydia og Jens Jørgen Jensen. Parret har børnene: Torben, født d. 24.-4.-1971, Berit, født d. 17.-12.-1973 og Henrik, født d. 27.-5.-1977.

R.K.J. driver værksomheden "Jydsk Pileflet".

T.M. er udlært automekaniker. Han overtog gården d. 1.-4.-1972 fra Jørgen Nielsen. Ejendomsskyld 1.600.000. Areal 34,9 ha., heraf tilkøbt 13,2 ha. Derudover er der forpagtet 12,7 ha.

Stuehuset er opført i 1900 og ombygget i 1974. Avlsbygningerne består af svinestald opført 1900, farestald, fravænningsstald og goldsostald 1976 og maskinhus 1979, desuden er der gylletank. Gården drives med en svineproduktion på 100 årssøer, der sælges ca. 1.500 smågrise og 500 slagtesvin årligt, desuden er der harefarm med 7 avlspaar samt bier. Planteproduktionens salgsafgrøder er raps, ærter og fabrikskartofler. Der er 3 traktorer, 1 mejetærsker, kartoffeloptager, plansilo, varm lufts tørreri og halmfyr.

STORSKOVVEJ 33, "TVEDEGAARDSLED", DORF, 9330 DRONNINGLUND, tlf. 98-861240. ANDERS CHRISTIAN JENSEN, gårdejer, født d. 14.-1.-1956, søn af Edith Elise og Johannes Jensen.

A.C.J. har været på Lægård og Bygholm landbrugsskoler. Han overtog første halvdel af gården i 1981 og resten i 1984 fra sin far.

Ejendomsskyld 1.580.000. Areal 46,1 ha., heraf tilkøbt 26,1 ha., og der er lejet 7,7 ha.

Stuehuset er opført i 1910 og restaureret i 1971 og 1980. Avlsbygningerne består af kvægstald og svinestald fra 1971, ungdyrstald fra 1976, lader fra 1971 og 1990, maskinhus fra 1961 og 1976, desuden er der gylletank. Gården drives med en kvægproduktion på 26 årskøer, 30 ungdyr og 5 slagtekalve af racen SDM. Planteproduktionens salgsafgrøde er ærter. Der er 2 traktorer, 1 mejetærsker, plansilo med varm lufts tørreri samt halmfyr. Maskinstation bruges til en del af markarbejdet.

A.C.J. ejer og driver desuden "Sortkær", Sortkærvej 9, Frederikshavn Kommune.

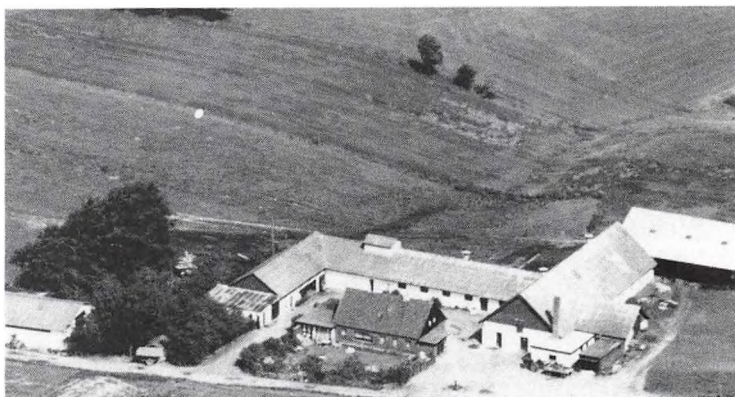

STORSKOVVEJ 76, "VESTERGAARD", DORF, 9330 DRONNINGLUND, tlf. 98-861420. KNUD VESTERGAARD JENSEN, gårdejer, født d. 7.-4.-1936, søn af Johanne Marie og Edvard Jensen, gift d. 2.-8.-1959 med Elly Sørensen, medhjælpende hustru, født d. 1.-5.-1937, datter af Marie og Christian Sørensen. Parret har børnene: Dorthe, født d. 27.-9.-1960, Vivi, født d. 22.-4.-1963, Normann, født d. 3.-1.-1968 og Randi, født d. 12.-6.-1972.

K.V.J. er specialarbejder. Han overtog gården d. 22.-6.-1974 fra sin mor. Den blev udstykket fra "Jespersgaard" i 1933, det var faderens fødehjem.

Ejendomsskyld 650.000. Areal 18,7 ha., heraf tilkøbt 2,2 ha., der er 2,2 ha. eng.

Stuehuset er opført i 1933 og løbende restaureret. Avlsbygningerne består af kvægstald opført 1933 og løbende restaureret, svinestald og lade opført 1933 samt maskinhus 1943. Gårdens besætning er på 5 ammekøer, 6 ungdyr og 6 slagtekalve af blandet

race, desuden er der 20 slagtesvin. Planteproduktionens salgsafgrøde er byg. Der er 2 traktorer og 1 mejetærsker.

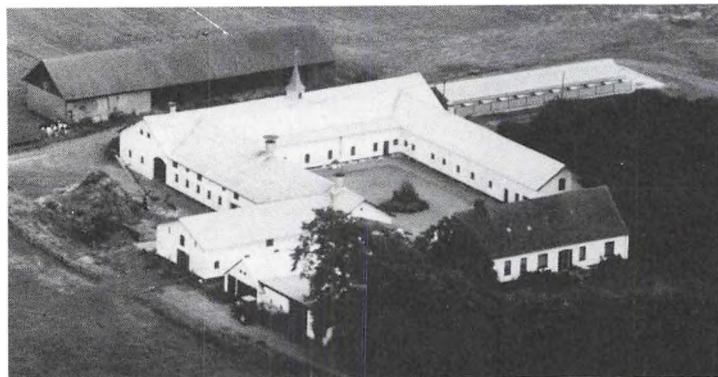

STORSKOVVEJ 80, "TEGLGAARDEN", TRANGETS MARK, 9330 DRONNINGLUND, tlf. 98-861471. NILS HEDERMANN PEDERSEN, gårdejer, født d. 13.-8.-1949, søn af Valborg og Regner Pedersen, gift d. 1.-11.-1975 med Ruth Møller Jensen, medhjælpende hustru, født d. 24.-3.-1952, datter af Anne Martine og Thomas Christian Jensen.

N.H.P. har været på Lundbæk Landbrugsskole. Han overtog går-

den d. 1.-1.-1980 fra sin far, nuværende ejer er 3. generation.

Ejendomsskyld 2.090.000. Areal 53,5 ha. og der er lejet 3,8 ha.

Stuehuset er opført omkring 1900. Avlsbygningerne består af kvægstald fra 1900, som er udbygget i 1979, svinestald opført 1900, fedesvinestald bygget som verandastald, den gamle svinestald er ændret til ungkreaturer, lade opført 1900 og maskinhus 1950, desuden er der gylletank. Gården drives med en kvægproduktion på 40 årskøer, 55 ungdyr og 20 slagtekalve af racen SDM, desuden er der en produktion på 550 slagtesvin årligt. Der er 3 traktorer og plansilo med kold lufts tørreri. Faderen hjælper til lidt hver dag.

STRANDVEJEN 270, "SØNDERKÆR", MELHOLT, 9340 ASÅ, tlf. 98-851312.

JOHN NIELSEN, gårdejer, født d. 17.-4.-1942, søn af Ellen og Jens Nielsen, gift d. 13.-4.-1968 med Hanne Bundgaard Pedersen, medhjælpende hustru, født d. 3.-8.-1946, datter af Inga og Andreas Bundgaard Pedersen. Parret har børnene: Jens Peter, født d. 14.-8.-1970 og Anne-Marie, født d. 13.-6.-1974.

H.B.P. har børn i familiepleje. J.N. overtog gården d. 15.-3.-1970 fra Peter Nielsen. Ejendomsskyld 990.000. Areal 47,2 ha., heraf 5,5 ha. eng.

Stuehuset er opført i 1898 og løbende restaureret. Avlsbygningerne består af kvægstald opført 1932, svinestalden er ombygget til køer i 1972, laden fra 1932 er delvis indrettet til heste. Gården drives med en kvægproduktion på 34 årskøer, 15 ungdyr og 9 slagtekalve af racerne Jersey og DRK. Desuden er der 14 galopheste, J.N. er amatørrytter og træner af galopheste i både Danmark og udlandet, han handler desuden en del med heste. På gården er der 2 traktorer og halmfyr. Der er 1 skoledreng til hjælp.

STRANDVEJEN 311, "LYKKENS-PRØVE", LEMB HEDE, 9340 ASÅ.

INGA OG NIELS CHRISTIAN PEDERSEN, gårdejere.

N.C.P. er født d. 13.-8.-1941, søn af Helga og Svend Pedersen, gift d. 11.-6.-1966 med Inga Nielsen, medhjælpende hustru, født d. 31.-10.-1944, datter af Erna og Edvard Langbak Nielsen. Parret har børnene: Jan, født d. 8.-9.-1968 og Lene, født d. 8.-8.-1970.

N.C.P. har været på Lundbæk Landbrugsskole. Parret overtog gården d. 20.-10.-1985 fra Helga og Edvard Pedersen, som stadig er bosiddende på gården. Nuværende ejer er 3. generation. Ejendomsskyld 1.800.000. Areal 38,5 ha.

Stuehuset er opført i 1913 og løbende restaureret. Avlsbygningerne består af kvægstald opført 1913, svinestald 1906, lade 1911 og maskinhus 1969.

Gården drives sammen med "Gammelbækgaard", Strandvejen 321, hvor ejerne bor.



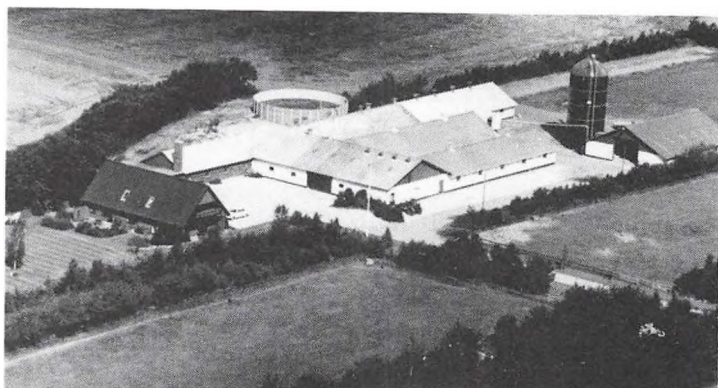

STRANDVEJEN 321, "GAMMELBÆKGAARD", 9340 ASÅ.

NIELS CHRISTIAN PEDERSEN, gårdejer, omtales under Strandvejen 311.

N.C.P. overtog gården d. 19.-4.-1966 fra Theodor Pedersen.

Ejendomsskyld 2.250.000. Areal 21,4 ha., heraf tilkøbt 4 ha., der er 2 ha. plantage. Derudover er der lejet 4 ha.

Stuehuset er opført i 1975. Avlsbygningerne består af svinestald

opført 1955 og som er moderniseret i 1980, farestald opført 1967 og moderniseret i 1980, forfedestald opført 1972, slagtesvinestald 1974, klimastald og drægtighedsstald 1984, lade 1970, maskinhus 1976 og der er gylletank og gasæt silo. Gården drives med en svineproduktion på 200 årssøer, der sælges ca. 3.000 smågrise og 800 slagtesvin årligt, desuden er der avl af travheste, besætningen er på 2 følhopper, 2 føl og 1 travhest. Planteproduktionens salgsafgrøder er ærter, raps og kartofler. Der er 3 traktorer, 1 mejetærsker, varm lufts tørreri og halmfyr. På gården er 1 fast medhjælper.

STRUDSHOLMVEJ 7, "SMALBRO", AGERSTED, 9330 DRONNINGLUND, tlf. 98-854238.

CHRISTIAN EMIL THOMSEN, gårdejer, født d. 1.-2.-1933, søn af Petra Elisabeth og Alfred Thomsen, gift d. 10.-10.-1959 med Anny Andersen, medhjælpende hustru, født d. 12.-3.-1939, datter af Olga og Axel Andersen. Parret har børnene: Kaj, født d. 11.-8.-1961, Anne Marie, født d. 2.-5.-1969 og Britta, født d. 9.-7.-1975.

C.E.T. har været på St. Restrup Husmandsskole, han er i bestyrelsen for Ø.A.G. Han overtog gården d. 15.-2.-1970 fra Caroline og Christian Mortensen.

Ejendomsskyld 1.600.000. Areal 29 ha.

Stuehuset er opført før 1900 og løbende restaureret. Avlsbygningerne består af goldstald fra 1890, som er moderniseret, farestald opført 1971, slagtesvinestald 1975, lade 1942, maskinhus 1981 og der er gylletank. Gården drives med en svineproduktion på 85 årssøer og der produceres ca. 1.350 slagtesvin årligt. På gården er der 5 traktorer, 1 mejetærsker, plansilo, varm lufts tørreri samt halmfyr. Der er 1 fast medhjælper på gården, som drives sammen med "Togaarde", Togårde 4.

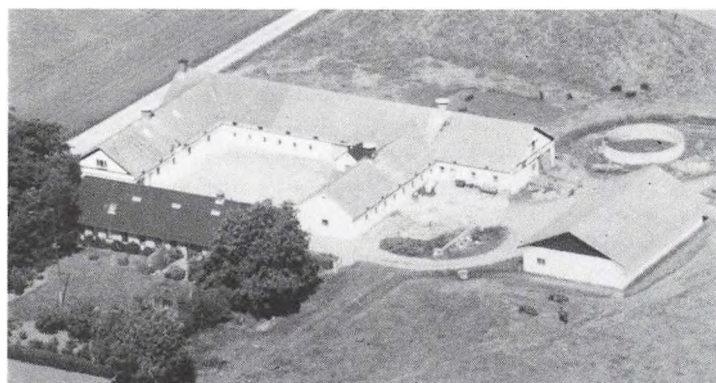

STRUDSHOLMVEJ 10, "VANDSTED", AGERSTED, 9330 DRONNINGLUND, tlf. 98-854201.

GUNNAR OLESEN, gårdejer, født d. 4.-5.-1938, søn af Marie og Peter Olesen, gift d. 15.-4.-1967 med Anna Olesen, født d. 16.-8.-1943, datter af Anine og Niels Markusen.

G.O. har været på Haslev Landbrugsskole, han er formand for Menighedsrådet. Han overtog gården d. 1.-3.-1967 fra Karen og

Niels Jacobsen.

Ejendomsskyld 1.300.000. Areal 23 ha.

Stuehuset er opført 1903 og restaureret i perioden 1974-83. Avlsbygningerne består af kvægstald opført 1967, svinestald 1956, lade 1959, maskinhus 1976 og der er gylletank. Gården drives med en kvægproduktion på 27 årskøer, 32 ungdyr og 18 slagtekalve af racen RDM. Der er 3 traktorer, varm lufts tørreri og halmfyr. Der er 1 skoledreng til hjælp.

STRUDSHOLMVEJ 13, "SKOVLUND", AGERSTED, 9330 DRONNINGLUND, tlf. 98-854128.

KNUD RØNHOLT HANSEN, gårdejer, født d. 9.-11.-1936, søn af Martine og Peder Rønholt Hansen, gift d. 5.-1.-1968 med Anne-Marie Jensen, damefrisør, født d. 20.-4.-1949, datter af Martha og Henry Jensen. Parret har børnene: Lis, født d. 22.-10.-1969 og Ann-Margrethe, født d. 25.-10.-1973.

K.R.H. har været på Malling Landbrugsskole. Han overtog gården d. 1.-7.-1973 fra sin mor, nuværende ejer er 4. generation på gården.

Ejendomsskyld 1.700.000. Areal 31 ha., heraf tilkøbt 2 ha. Desuden er der lejet 12 ha. Stuehuset er opført i 1878 og restaureret i perioden 1976-1978, laden er fra 1965. Planteproduktionens salgsafgrøder er hvede, ærter, raps og rajgræs. Der er 2 traktorer, 1 mejetærsker, plansilo, varm og kold lufts tørreri samt halmfyr.

K.R.H. ejer og driver også "Landkrog", Hvidkildevej 5, og desuden har han lejet stalde på "Voergaard", hvor der er opstaldet 200 søer og der sælges ca. 4.000 smågrise. Der er ansat 1 fodermester og 1 fast medhjælper på gårdene.

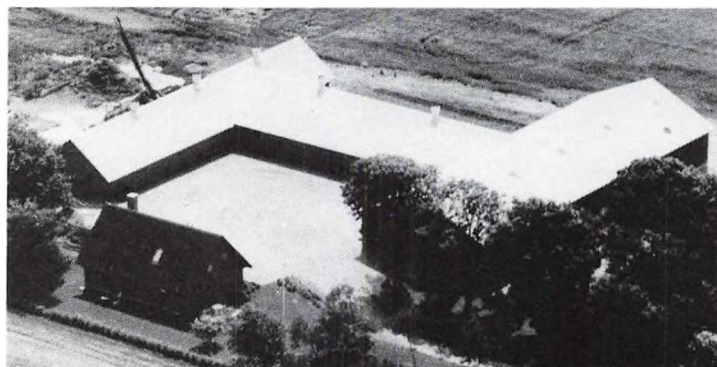

SUDERGÅRDSVEJ 5, "SUDERGAARD", ØRUM OVERDREV, 9320 HJALLERUP, tlf. 98-281238. JENS OLESEN, gårdejer, født d. 20.-6.-1934, søn af Marie og Peter Olesen, gift d. 6.-12.-1958 med Anna Engelbrecktsen, kontorassistent, født d. 4.-3.-1934, datter af Ella og Niels Engelbrecktsen. Parret har børnene: Kirsten, født d. 29.-6.-1960, Birgit, født d. 10.-9.-1962, Jens Christian,

født d. 28.-6.-1968 og Anne Marie, født d. 22.-1.-1972.

J.O. har været på Haslev Landbrugsskole. Han overtog gården d. 11.-11.-1958 fra Elna og Otto Nielsen.

Ejendomsskyld 1.900.000. Areal 18,8 ha. D. 18.-9.-1981 nedbrændte hele gården, den blev genopført med stuehus, sostald, svinestald, lade og maskinhus, desuden er der 2 gylletanke. Gården drives med en svineproduktion på 50 årssøer, der produceres ca. 1.000 slagtesvin årligt. Planteproduktionens salgsafgrøder er raps, byg og hvede. Der er 2 traktorer, plansilo med varm lufts tørri. Maskinstation bruges til en del af markarbejdet.

SVINEHAVEVEJ 21, "SVINEHAVEN", FLAUEENSKJOLD, 9330 DRONNINGLUND, tlf. 98-861574.

PETER NIELSEN, gårdejer, født d. 11.-7.-1954, søn af Ellen og Hans Nielsen, gift d. 10.-3.-1979 med Kirsten Krogsgaard, køkkenassistent, født d. 11.-2.-1958, datter af Lilly og Otto Krogsgaard. Parret har sønnen Morten, født d. 21.-9.-1984.

K.K. arbejder som køkkenassistent på Sæby Plejehjem.

P.N. har været på Byholm Landbrugsskole. Han overtog gården d. 15.-3.-1979 fra Jens Christian Sørensen Jensen.

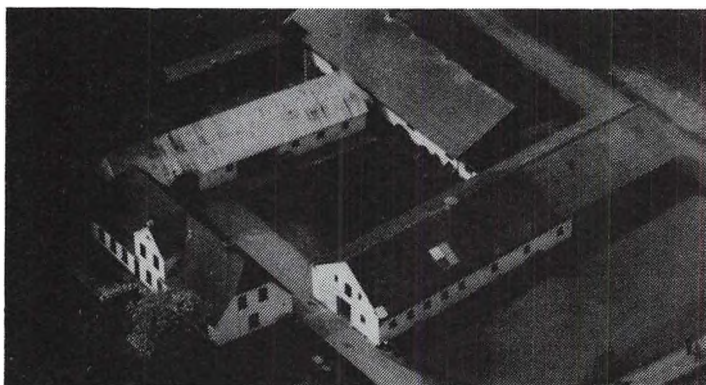

Ejendomsskyld 1.300.000. Areal 33 ha., heraf tilkøbt 5,5 ha. Derudover er der lejet 5,5 ha. Stuehuset er opført i 1889 og løbende restaureret. Avlsbygningerne består af svine-stald og lade opført i 1981, hestestalde 1984 og der er gylletank. Gården drives med en svineproduktion på 120 årssøer, der sælges ca. 2.000 smågrise årligt. Desuden er der opdræt af travheste, der er 2 hingste opstaldet til offentlig bedækning og der er hestepension på gården. Planteproduktionens salgsafgrøder er byg og rug. Der er 1 traktor og halmfyr. På gården er der 1 fast medhjælper og 3 piger til pasning af hestene.

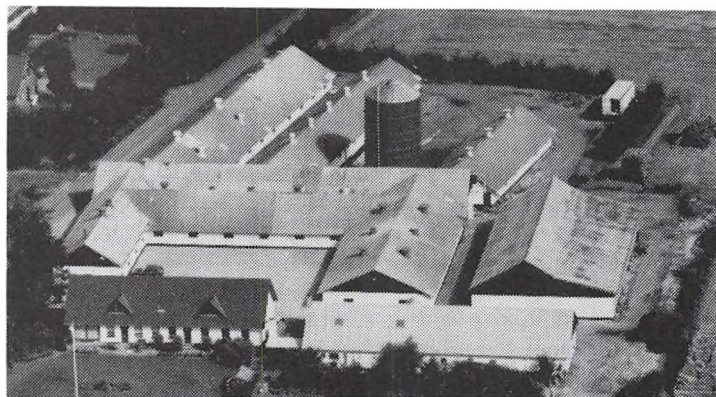

SØNDERKÆRVEJ 6, "SØNDERKÆR", AGERSTED, 9330 DRONNINGLUND, tlf. 98-854192 og 98-854074.

BIRGITTE OG BENT SLOTH, gårdejere.

Bent Sloth er født d. 5.-2.-1933, søn af Johannes Sloth, gift d. 15.-10.-1954 med Birgitte, født d. 17.-7.-1935, datter af Knud Lind. Parret har børnene: Lars Jørgen, Anne Mette og Morten. Bent Sloth er næstformand i

Slagteriselskabet Wenbo, formand for Danske Slagterier, vicepræsident i Landbrugsrådet, formand for Slagteriernes Forskningsinstitut, formand for Slagteriernes Kursuscenter, i bestyrelsen for Landbrugets Financieringsfond, i bestyrelsen for Byggeriets Realkreditfond, i bestyrelsen for Landbrugets Eksportfremmeudvalg, i Meatcut og i Forenede Nordjyske Kreaturslagterier. Parret overtog gården d. 15.-3.-1967 fra Jens Christian Odgaard.

Areal 82 ha., heraf tilkøbt 28 ha. Derudover er der forpagtet 12 ha.

Stuehuset er opført i 1907 og restaureret 1974 og 1990. Avlsbygningerne består af svinestalde opført 1971, 1972, 1974, 1975, 1978 og 1986, lade og maskinhus 1930, foderhus 1973, desuden er der gastæt silo og 2 gylletanke. Gården drives med en svineproduktion på 230 årssøer, der produceres ca. 4.500 slagtesvin årligt, desuden er der 2 kreaturer af racen Hereford. På gården er der 5 traktorer, 1 mejetærsker og halmfyr. Der er 2 faste medhjælpere og 1 fodermester ansat på gården.

SØNDERKÆRVEJ 7, "KVESEL", AGERSTED, 9330 DRONNINGLUND, tlf. 98-854446. KENTH MØLGAARD, gårdejer, født d. 11.-10.-1968, søn af Eva og Gønther Mølgaard, bor sammen med Tina Lauritsen, klinikelev, født d. 4.-11.-1968, datter af Eva og Palle Lauritsen.

K.M. har været på Kalø Landbrugsskole. Han overtog gården d. 15.-8.-1989 fra D.L.R. Ejendomsskyld 1.800.000. Areal 21 ha., heraf 1 ha. eng.

Stuehuset er opført i 1900 og restaureret 1982. Avlsbygningerne består af farestald, slagtesvinestald, lade og maskinhus opført 1982 samt goldostald 1974, desuden er der gylletank. Gården drives med en svineproduktion på 130 årssøer, der produceres ca. 1.500 smågrise og 1.500 slagtesvin årligt. Planteproduktionens salgsafgrøder er korn og raps. Der er 1 traktor, 1 mejetærsker, plansilo, kold lufts tørreri og halmfyr.

TEGLVEJ 1, "TEGLGAARDEN", 9340 ASÅ, tlf. 98-843443.

PETER QUIST-JENSEN, gårdejer, født d. 19.-8.-1950, søn af Aage Quist-Jensen, gift d. 30.-5.-1986 med Jette Bak, assistent, født d. 26.-4.-1954, datter af Kristian Bak. Parret har børnene: Christian, født d. 28.-10.-1983 og Niels, født d. 19.-7.-1987.

P.Q.J. har været på Asmildklo-

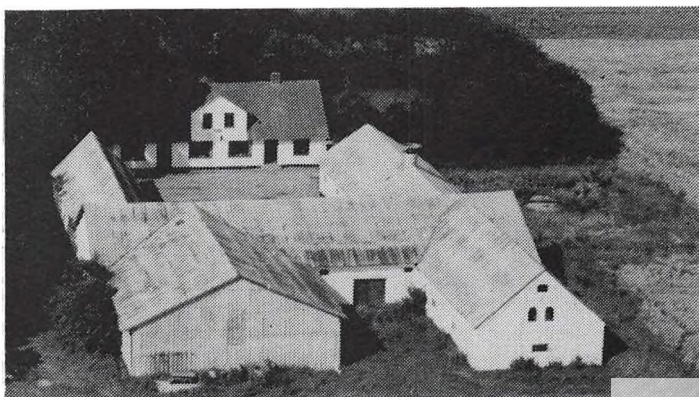

ster Landbrugsskole. Han overtog gården d. 30.-3.-1984 fra sin mors onkel, Anders Jensen, nuværende ejer er 3. generation på gården.

Ejendomsskyld 2.100.000. Areal 31 ha.

Stuehuset er opført i 1916. Avlsbygningerne består af kvægstald og foderhus opført 1987, lade og maskinhus 1916 og der er gylletank. Gården drives med en kvægproduktion på 51 årskøer, 56 ungdyr og 25 slagtekalve af racen SDM. Der er 4 traktorer og der anvendes staldvarme til opvarmning af stuehuset.

P.Q.J. ejer og driver også "Nygaard", Geråvej 98.

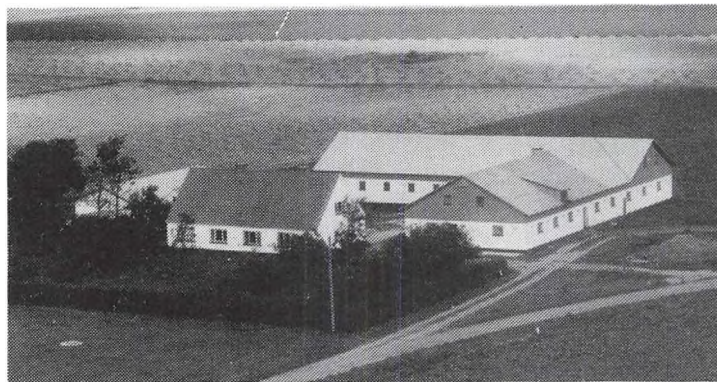

TEGLVEJ 6, "PRØVBAKSMOSE", BOLLESKOV, 9340 ASÅ, tlf. 98-842281.

BØRGE LYKKENSHEDE, husmand, født d. 12.-6.-1958, søn af Elna og Simon Lykkenshede.

B.L. er flymekaniker på Flyvestation Ålborg. Han overtog gården d. 20.-5.-1988 fra sine forældre.

Ejendomsskyld 1.150.000. Areal 28 ha., heraf 2 ha. eng.

Stuehuset er opført i 1903 og

løbende restaureret. Avlsbygningerne består af kvægstald og svinestald opført 1954 og 1964, lade 1964 og maskinhus 1963. Gården drives med en svineproduktion på 15 årssøer, der produceres ca. 100 slagtesvin årligt, desuden er der 6 ammekøer, 1 tyr og 4 slagtekalve, det er krydsningsdyr. Planteproduktionens salgsafgrøder er hvede, raps, rug og byg. Der er 2 traktorer, maskinstation bruges til en del af markarbejdet.

TEGLVEJ 14, "NØRRE MELHOLTGAARD", MELHOLT, 9340 ASÅ, tlf. 98-843385. ERIK MØLLER SØRENSEN, gårdejer, født d. 16.-1.-1965, søn af Ella og Jens Sørensen.

E.M.S. har været på Hammerum og Asmildkloster landbrugsskoler, han er i bestyrelsen for Landbo Ungdom i Dronninglund Herred. Han overtog gården d. 23.-1.-1990 fra Lis Aaen. Ejendomsskyld 1.850.000. Areal 47 ha., heraf 8 ha. fredsskov og eng.

Stuehuset er opført i 1965. Avlsbygningerne består af drægtighedsstald opført 1968, som er moderniseret i 1990, farestald, klimastald og fravænningsstald opført 1958 er moderniseret i 1990, lade opført 1980 og desuden er der et ældre maskinhus og gylletank. Gården drives med en svineproduktion på 165 årssøer, der sælges ca. 3.000 smågrise årligt. Der er 2 traktorer, 1 mejetærsker, plansilo, varm lufts tørreri og halmfyr.

THORSHOLMVEJ 5, "HØJVANG", THORSHOLM, 9320 HJALLERUP, tlf. 98-284645.

KNUD RIEMANDSGAARD JENSEN, landbrugstekniker, født d. 19.-6.-1960, søn af Inger og Emanuel Jensen, gift d. 14.-10.-1989 med Mona Føhns Sørensen, husmor, født d. 20.-12.-1961, datter af Ebba og Vagn Sørensen. Parret har børnene: Heine, født d. 20.-8.-1986 og Henrik, født d. 19.-3.-1988.

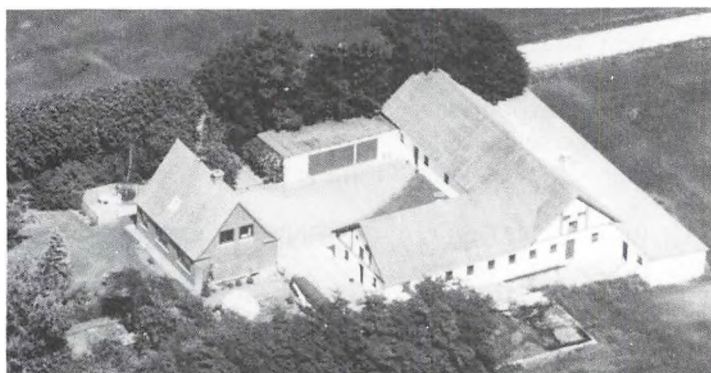

K.R.J. er uddannet landmand på Borris og Lægård landbrugsskoler, og uddannet som landbrugstekniker på Vejlbjby Landbrugsskole. Han overtog gården d. 1.-5.-1986 fra Clara og Jørgen Ledet Jensen.

Areal 16,5 ha.

Stuehuset er opført i 1950. Avlsbygningerne består af kvægstald og lade opført 1950,

svinestald 1967 og maskinhus 1965. Gården drives med en slagtesvineproduktion på 500 stk. Planteproduktionens salgsafgrøder er ærter og raps. Der er 1 traktor og plansilo med kold lufts tørreri. Gården drives sammen med Lilleskovvej 8.



THORSHOLMVEJ 8, "NR. THORSHOLM", 9320 HJALLERUP, tlf. 98-284378.

JØRGEN NIELSEN, gårdejer, født d. 16.-2.-1945, søn af Ida og Jens Christian Nielsen, gift i 1969 med Kathrine Kaufmann, beskæftigelsesvejleder, født d. 18.-8.-1944, datter af Marie og Hans Kaufmann. Parret har børnene: Jens Kristian, født d. 1.-7.-1974 og Lisbeth, født d. 23.-2.-1976.

J.N. har været på Gråsten Landbrugsskole. Han overtog gården d. 20.-3.-1974 fra Orth. Stuehuset er opført i 1927 og restaureret i perioden 1974-88. Avlsbygningerne består af svinestald opført 1927, farestald og lade fra 1979. Gården drives med en svineproduktion på 70 årssøer, der sælges ca. 1.400 smågrise årligt, desuden er der 6 ammekøer, 4 ungdyr og 4 slagtekalve af racen Charolais. Planteproduktionens salgsafgrøder er ærter, raps, frøgræs og korn. Der er 2 traktorer, plansilo, varm lufts tørreri og halmfyr. Maskinstation bruges til en del af markarbejdet.

THORUPHEDEVEJ 4, "SKOVLY", GL. DAHLMARK, 9330 DRONNINGLUND, tlf. 98-841256.

PETER ABEL BOJESEN, gårdejer, født d. 14.-9.-1919, søn af Karen og Berthel Christian Bojesen, gift d. 17.-1.-1948 med Marie Mortensen, medhjælpende hustru, født d. 13.-12.-1925, datter af Elisabeth og Frederik Mortensen. Parret har børnene: Tove, født d. 16.-12.-1948, Birthe, født d. 10.-3.-1952 og Lisbeth, født d. 8.-8.-1953.

P.A.B. har drevet selvstændig renovationsforretning. Han overtog gården d. 10.-5.-1951 fra Alfred Jacobsen. Ejendomsskyld 750.000. Areal 11 ha., heraf tilkøbt 4 ha., der er 1 ha. eng. Stuehuset er opført i 1926 og løbende restaureret. Avlsbygningerne består af svinestald opført 1926 og ombygget i 1967 og svinestald opført 1970. Gården drives med en svineproduktion på 25 årssøer, der produceres ca. 400 smågrise og 80 slagtesvin årligt. Planteproduktionens salgsafgrøder er byg og rug. Der er 1 traktor og halmfyr. Maskinstation bruges til en del af markarbejdet.

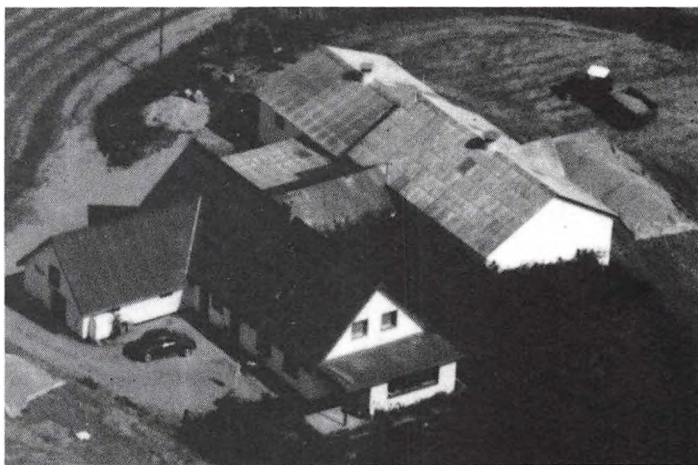

TOGÅRDE 4, "TOGAARDE", PRÆSTBRO, 9330 DRONNINGLUND.

CHRISTIAN EMIL THOMSEN, gårdejer, omtales under Studsholmvej 7.

C.E.T. overtog gården d. 13.-3.-1984 fra Jens Martin Jensen. Ejendomsskyld 1.600.000. Areal 41 ha., heraf 2 ha. plantage. Stuehuset er opført i 1859. Avls-

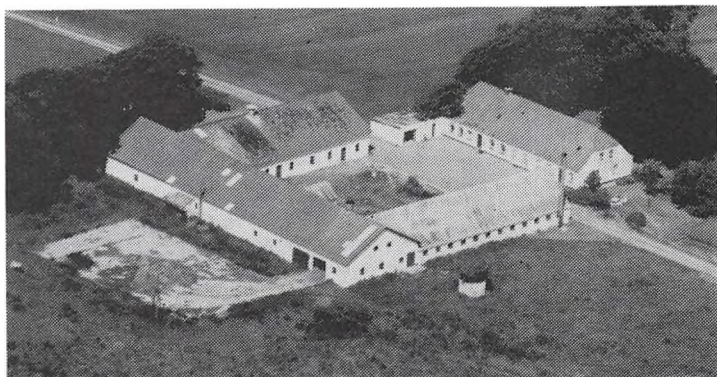

bygningerne består af lade og maskinhus fra 1950. Gården drives sammen med "Smalbo", Studsholmvej 7.

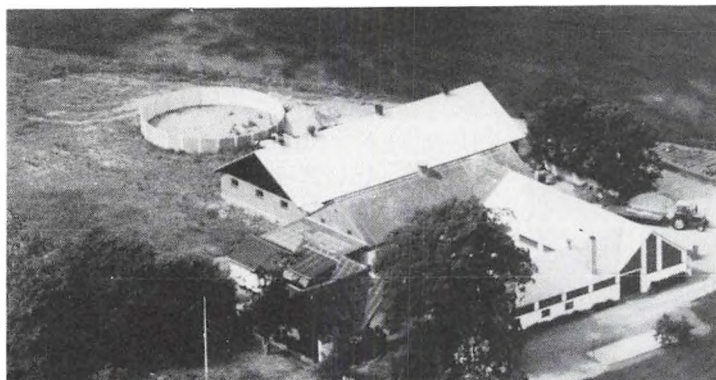

TOLSTRUPVEJ 45, "VESTERGAARD", GAMMEL KIRK, 9320 HJALLERUP, tlf. 98-857109. JØRN NYMARK JENSEN, gård-ejer, født d. 14.-7.-1945, søn af Anna Lise Marie og Martin Jensen, gift d. 15.-8.-1973 med Grethe Bohl Nielsen, medhjælpende hustru, født d. 12.-5.-1945, datter af Else og Michael Bohl Nielsen. Parret har børnene: Bettina, født d. 9.-3.-1974 og Elise, født d. 5.-12.-1976.

J.N.J. overtog gården d. 16.-6.-1971 fra Svend Jensen. Ejendomsskyld 1.900.000. Areal 28,3 ha., heraf tilkøbt 10 ha., der er frasolgt 0,5 ha. 10 ha. er eng.

Stuehuset er opført i 1927 og løbende moderniseret. Avlsbygningerne består af farestald opført 1986, goldsostalden fra 1962 er moderniseret i 1986, forfedestald og slagtesvinestald er opført 1988, lade 1927 og der er gylletank. Gården drives med en svineproduktion på 55 årssøer, der produceres ca. 1.000 slagtesvin årligt. Planteproduktionens salgsafgrøder er raps og ærter. Der er 2 traktorer og halmfyr. Maskinstation bruges til en del af markarbejdet.

TOLSTRUPVEJ 49, "TOLSTRUPGAARD", TOLSTRUP, 9320 HJALLERUP, tlf. 98-857025. JARL NØRGAARD, gårdejer, født d. 21.-5.-1921, søn af Johanne og Martin Nørgaard, gift d. 27.-4.-1952 med Lilly Nielsen, husmor, født d. 13.-10.-1927, datter af Johanne og Søren Nielsen. Parret har børnene: Poul, født d. 19.-2.-1954, Birgit, født d. 8.-11.-1955 og Ole, født d. 21.-7.-1958.

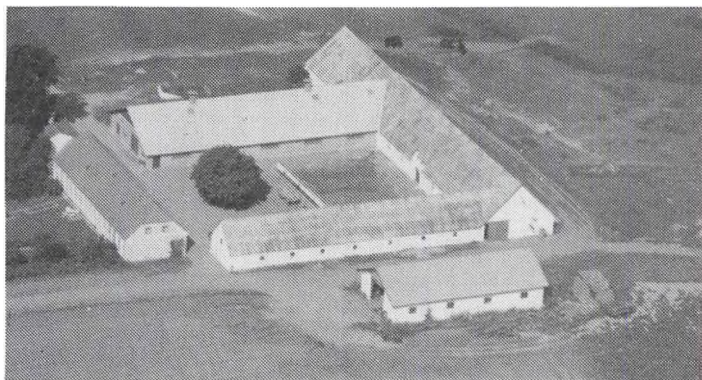

J.N. har været på Tune Landbrugsskole. Han overtog gården i 1971 fra sin far, nuværende ejer er 5. generation på gården, som har været i familiens eje fra omkring 1830.

Ejendomsskyld 1.900.000. Areal 51 ha., heraf tilkøbt 3 ha., der er 1 ha. plantage og 5 ha. eng.

Stuehuset er opført i 1865 og løbende restaureret. Avlsbygningerne består af kvægstald opført 1971, svinestald og lade 1865, maskinhus 1976 og der er gylletank. Gården drives med en kvægproduktion på 10 årskøer, 12 ungdyr og 4 slagtekalve af racen SDM. Planteproduktionens salgsafgrøder er ærter, raps, korn og kartofler. Der er 2 traktorer, 1 markvandingsanlæg, plansilo med varm lufts tørreri og halmfyr. Maskinstation bruges til en del af markarbejdet.

TOLSTRUPVEJ 78, "VESTERGAARD", TOLSTRUP, 9320 HJALLERUP, tlf. 98-857176. TAGE HEDEGAARD THOMSEN, gårdejer, født d. 11.-2.-1964, søn af Ellen og Ejner Thomsen, bor sammen med Bodil Anitta Jensen, køkkenleder, født d. 9.-9.-1963, datter af Birthe og Tage Jensen. Parret har sønnen Simon, født d. 17.-7.-1988. T.H.T. har været på Try Landbrugsskole. Han overtog gården d. 4.-6.-1985 fra Arne Thomsen.

Ejendomsskyld 2.090.000. Areal 35,2 ha., heraf 7,7 ha. skov og eng. Derudover er der forpagtet 35 ha.

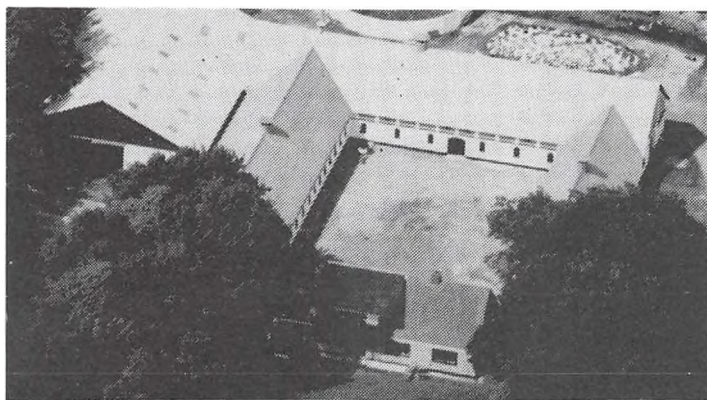

"Vestergaard"s stuehus er opført i 1925 og løbende restaureret, avlsbygningerne består af kvægstald og maskinhus opført 1938, lade 1964 og der er 3 køresiloer. Gården drives med en kvægproduktion på 106 årskøer og 120 ungdyr af racen SDM. Der er 4 traktorer. På gården er ansat 1 fodermester samt 1 heltids og 1 deltids medhjælper.

TOLSTRUPVEJ 82, "TUSGAARD", TOLSTRUP, 9320 HJALLERUP, tlf. 98-857036. ANDERS VESTERGAARD, gårdejer, født d. 31.-7.-1961, søn af Inger og Ole Vestergaard, bor sammen med Ellen Margrethe Bay Smidt, landbrugstekniker, født d. 6.-4.-1963, datter af Søren Bay Smidt. Parret har sønnen Mark.

A.V. har været på Kalø Landbrugsskole. Han overtog gården d. 20.-6.-1988 fra Ole Pedersen.

Ejendomsskyld 3.300.000. Areal 36 ha. og der er lejet 14 ha.

Stuehuset er opført i 1985. Avlsbygningerne består af farestald opført 1985, slagtesvinestald 1981, drægtighedsstald fra 1947 er moderniseret senest i 1989, lade og maskinhus er opført 1982 og der er gastæt silo. Gården drives med en svineproduktion på 250 årssøer, der sælges ca. 2.000 smågrise og 3.000 slagtesvin årligt. Planteproduktionens salgsafgrøder er raps og ærter. Der er 2 traktorer, varm lufts tørreri og halmfyr. Maskinstation bruges en del og der er 1 medhjælper.

TRANGETVEJ 2, "ØSTERGAARD", VESTER DORF, 9330 DRONNINGLUND, tlf. 98-861219.

LAURITS JAKOBSEN, gårdejer, født d. 19.-8.-1919, søn af Tine og Peder Jakobsen, gift d. 26.-9.-1952 med Asta Jakobsen, husmor og organist, født d. 22.-7.-1924, datter af Kristine og Jens Nielsen. Parret har børnene: Peter, født d. 1.-10.-1953, Jens Henrik, født d. 31.-3.-1956 og Hedvig, født d. 30.-10.-1962.

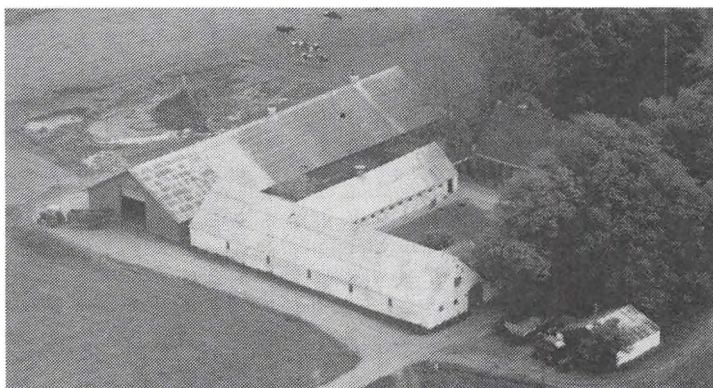

L.J. har været på Haslev Landbrugsskole. Han forpagtede gården i perioden 1949-56, da han købte den af forældrene, nuværende ejer er 4. generation på gården, som kom i slægtens eje i 1866. Gården drives i dag som I/S sammen med sønnen Peter, selskabet blev oprettet i 1986 og sønnen er bosiddende på gården.

Ejendomsskyld 1.500.000. Areal 19,3 ha. og der er lejet 35,8 ha.

Stuehuset er opført i 1923 og løbende restaureret. Avlsbygningerne består af kvægstald opført 1980, svinestald før 1900, lade 1916, maskinhus 1936 og der er gylletank. Gården drives med en kvægproduktion på 41 årskøer, 50 ungdyr og 20 slagtekalve af racen SDM, desuden produceres 100 slagtesvin årligt. Planteproduktionens salgsafgrøder er byg og hvede. Der er 4 traktorer og der anvendes staldvarme til opvarmning af stuehuset. Maskinstation bruges en del og der er ansat 1 medhjælper.

TRANGETVEJ 12, "ØSTERLED", TRANGETS MARK, 9330 DRONNINGLUND, tlf. 98-861250.

ERIK OVESEN, gårdejer, født d. 6.-2.-1927, søn af Elvine Augusta og Carl O.S. Ovesen, gift d. 12.-12.-1958 med Bodil Larsen, husmor, født d. 11.-8.-1934, datter af Mary og Otto Dam Larsen. Parret har børnene: Bremer, født d. 11.-10.-1954, Ann-Merete, født d. 21.-6.-1959, Michael, født d. 9.-8.-1962 og Lars, født d. 21.-1.-1965.

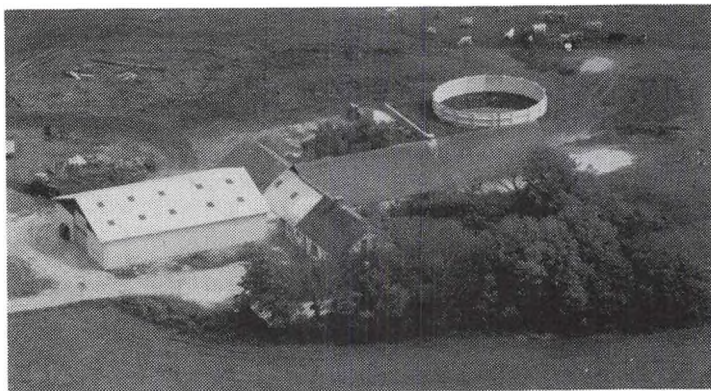

lader 1927 og 1987. Gården drives med en kvægproduktion på 42 årskøer, 40 ungdyr og 20 slagtekalve af racen Jersey. Der er 2 traktorer.

TRINTVEDVEJ 2, "NY TRINTVED",
DORF KIRKEBY, 9330 DRON-
NINGLUND, tlf. 98-861271.

JENS TRINTVED THOMSEN,
gårdejer, født d. 13.-11.-1927,
søn af Kathrine og Per Christian
Thomsen, gift d. 16.-10.-1954
med Kitty Marie Andersen, med-
hjælpende hustru, født d. 12.-1.-
1932, datter af Thomine og Pe-
ter Andersen. Parret har børne-
ne: Leo, født d. 24.-7.-1955,
Erik, født d. 4.-4.- 1958 og Dorthe, født 1.-2.-1964.

J.T.T. har været på Kalø Landbrugsskole. Han byggede gården som statshusmandsbrug i 1954, da den blev udstykket fra hans fødehjem "Trintved".

Ejendomsskyld 940.000. Areal 13 ha.

Stuehuset er opført i 1954 og løbende restaureret. Avlsbygningerne består af svine-
stald og lade opført 1954 samt foderhus 1972. Gården drives med en svineproduktion
på 20 årssøer, der produceres ca. 300 slagtesvin årligt. Planteproduktionens salgaf-
grøde er ærter. Der er 1 traktor.

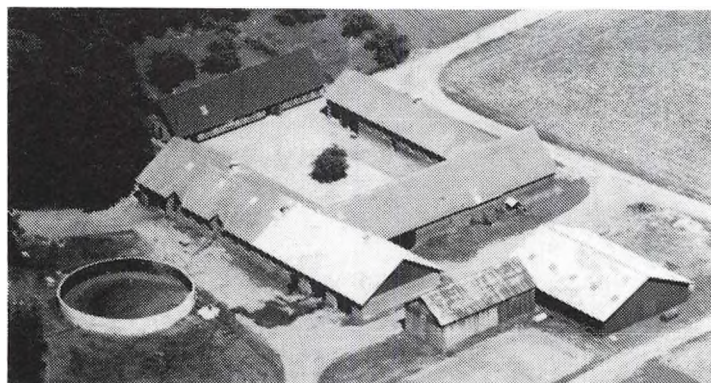

TRINTVEDVEJ 4, "TRINTVED",
DORF KIRKEBY, 9330 DRON-
NINGLUND, tlf. 98-861222.

LEO THOMSEN, gårdejer, født d.
24.-7.-1955, søn af Kitty og Jens
Trintved Thomsen.

L.T. har været på Bygholm Land-
brugsskole. Han overtog gården
d. 31.-12.-1981 fra sin onkel,
Peter Trintved Thomsen. Gården
er slægtsgård fra før 1900.

Ejendomsskyld 2.000.000. Areal
87 ha., heraf tilkøbt 33 ha., der

er 12 ha. marginaljord. Derudover er der lejet 20 ha.

Stuehuset er opført i 1883 og løbende restaureret. Avlsbygningerne består af kvæg-
stald opført 1953 og moderniseret i 1985, hvor der også blev bygget foderhus, lade
opført 1953, maskinhus 1976 og der er gylletank. Gården drives med en kvægproduk-
tion på 55 årskøer, 65 ungdyr og 35 slagtekalve af racen SDM. Planteproduktionens
salgsafgrøder er raps, ærter, byg og hvede. Der er 3 traktorer, 1 mejetærsker og
plansilo med varm lufts tørreri. På gården er ansat 1 medhjælper.

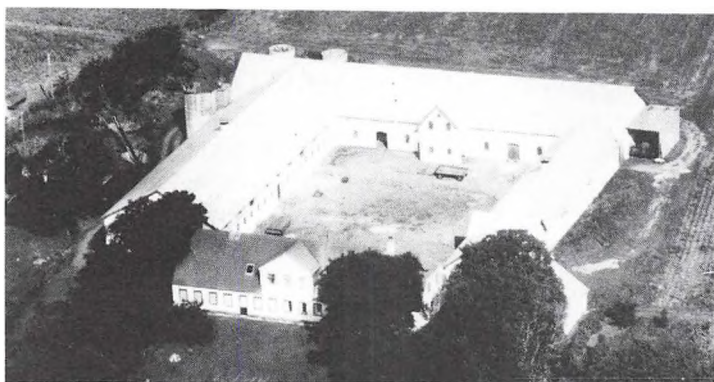

TRYVEJ 9, "KJÆRSGAARD", 9320 HJALLERUP, tlf. 98-281071. KNUD FOLMER AAEN, gårdejer, født d. 9.-2.-1931, søn af Sigrig Marie og Otto Thorvald Christensen Aaen, gift d. 10.-11.-1956 med Ellen Karoline Pedersen, husmor, født d. 21.-9.-1933, datter af Elmine Kristine og Jens Ludvig Pedersen. Parret har børnene: Sigrig, født d. 29.-3.-1958, Jens Ludvig, født d. 25.-3.-1961, Lisse, født d. 15.-5.-1963 og Georg, født d. 30.-9.-1967.

K.F.A. har været på Lundbæk Landbrugsskole. Han er vurderingsmand for B.R.F., er lokalkonsulent for Forsikringsselskabet Top Danmark, formand for Nordjysk Andels Kreatureksportforening, næstformand for slagteriet F.N.K. og er medlem af Dronninglund Byråd. Han overtog gården d. 1.-11.-1963 fra sin far.

Ejendomsskyld 2.400.000. Areal 70 ha., heraf tilkøbt 6 ha.

Stuehuset er opført i 1875 og løbende restaureret. Avlsbygningerne består af kvægstald, svinestald og lade opført 1931 og maskinhus 1976. Gården drives med en ammekobesætning på 20 ammekøer og 20 slagtekalve af racen Limousise. Planteproduktionens salgsafgrøder er raps, kartofler, ærter, byg og hvede. Der er 3 traktorer, 1 mejetærsker, 1 kartoffellægger, kornsilo med varm lufts tørreri og halmfyr. På gården er 1 fast medhjælper.

TRYVEJ 13, "NYMARK", 9320 HJALLERUP, tlf. 98-282235.

ANTON MUNK NIELSEN, gårdejer, født d. 27.-6.-1951, søn af Jenny og Kirstein Nielsen, gift d. 2.-8.-1980 med Doris Eriksen, revisorassistent, født d. 11.-2.-1952. Parret har børnene: Mette, født d. 24.-4.-1980 og Lene, født d. 8.-8.-1983.

A.M.N. har været på Lundbæk Landbrugsskole. Han overtog gården i 1977 fra sin far. Den er udstykket fra "Bojens" i 1935.

Ejendomsskyld 1.300.000. Areal 30,3 ha., heraf tilkøbt 5,5 ha. Derudover er der lejet 24,8 ha.

Stuehuset er opført i 1935. Avlsbygningerne består af kvægstald og lade opført 1935, maskinhus 1981 og der er gylletank. Gården drives med en kvægproduktion på 40 årskøer, 55 ungdyr og 20 slagtekalve af racen SDM. Planteproduktionens salgsafgrøde er raps. Der er 2 traktorer og plansilo.

TRYVEJ 14, "REDET", 9320 HJALLERUP, tlf. 98-281208.

ARNE CHRISTENSEN, gårdejer, født d. 24.-4.-1910, søn af Mikkel Christensen, gift d. 18.-10.-1955 med Herdis Margrethe Pedersen, husmor, født d. 8.-12.-1922, datter af Louise og Chresten Pedersen. Parret har sønnen Per, født d. 12.-12.-1959.

A.C. overtog gården d. 1.-10.-1955 fra Frans Frandsen.

Ejendomsskyld 1.750.000. Areal 39,6 ha., heraf tilkøbt 19,8 ha. Derudover er der forpagtet 14,9 ha.

Stuehuset er opført i 1910 og restaureret i 1958. Avlsbygningerne består af kvægstald opført 1942, som er ombygget til svinestald i 1985, svinestald opført 1978, lade 1942 og maskinhus 1976. Gården drives med en slagtesvineproduktion på 500 stk. Der er 2 traktorer, plansilo med varm lufts tørreri samt halmfyr. På gården er ansat 1 fast medhjælper. Gården drives i samdrift med "Bomborg", Lydrupvej 76, denne gård ejes af sønnen Per.

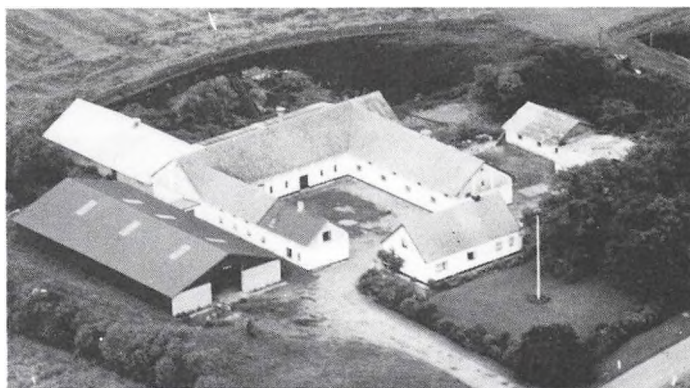

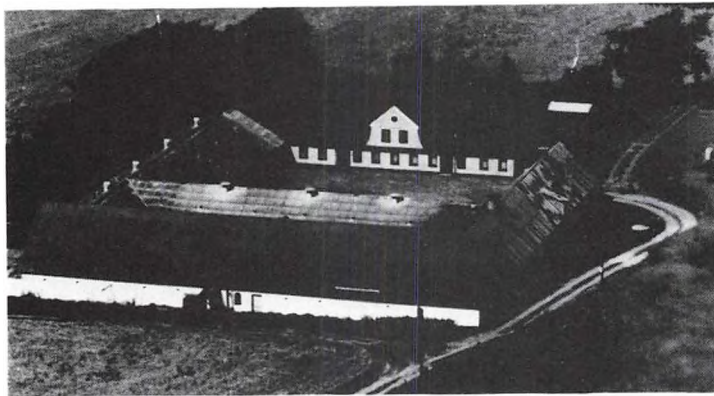

TRYVEJ 17, "BOJENS", 9320 HJALLERUP, tlf. 98-281559.

LARS CHRISTIAN NIELSEN, gårdejer, født d. 2.-9.-1940, søn af Jenny og Kristjen Nielsen, gift d. 12.-12.-1964 med Ella Lisbeth Rasmussen, medhjælpende hustru, født d. 15.-3.-1945, datter af Ellen Margrethe og Albert Rasmussen. Parret har sønnen Henrik Steen.

L.C.N. overtog gården d. 2.-11.-1971 fra sin onkel Christian Ni-

elsen. Gården har været i slægtens eje fra 1700-tallet.

Ejendomsskyld 2.180.000. Areal 49 ha.

Stuehuset er opført i 1810 og løbende restaureret. Avlsbygningerne består af en kostald, som er moderniseret til svinestald i 1979, slagtesvinestalde opført 1974 og 1978, lade 1910 og maskinhus 1987. Gården drives med en slagtesvineproduktion på 2.200 stk. Der er 2 traktorer og plansilo med varm lufts tørreri. Maskinstation bruges til en del af markarbejdet.

TRYVEJ 21, "KJÆRSGAARD MØLLE", 9320 HJALLERUP, tlf. 98-281574.

PAUL ERIK THOMSEN, gårdejer, født d. 28.-5.-1938, søn af Erna og Marius Thomsen, gift d. 24.-6.-1960 med Hanne Olsen, lærer i porcelænsmaling, født d. 4.-1.-1940, datter af Karen og Joachim Olsen. Parret har børnene: Ole, født d. 5.-8.-1959 og Hjarle, født d. 22.-9.-1962.

P.E.T. overtog gården d. 20.-3.-1973 fra sin svigerfar, nuværende ejer er 4. generation på gården, der fungerede som mølle fra 1800-tallet, dengang var der kun ca. 1 ha. jord til.

Ejendomsskyld 1.110.000. Areal 15 ha., heraf 5,5 ha. eng. Derudover er der lejet 8,3 ha.

Stuehuset er opført i 1929 og løbende restaureret. Avlsbygningerne består af en ældre kvægstald, svinestald opført 1974, lade 1947 og desuden er der en staklade. Gården drives med en kvægproduktion på 20 årskøer, 20 ungdyr og 8 slagtekalve af racen Jersey. Der er 2 traktorer og kornsilo.

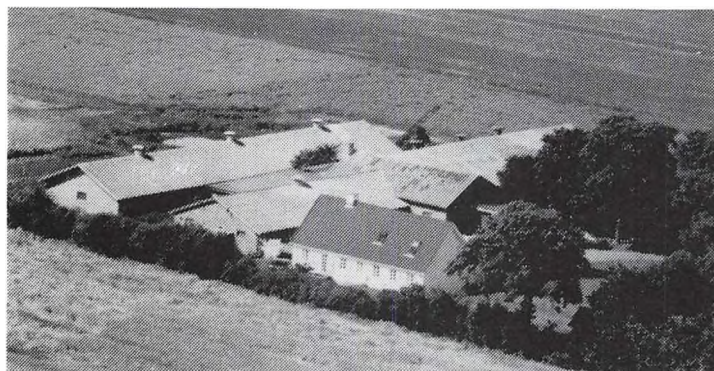
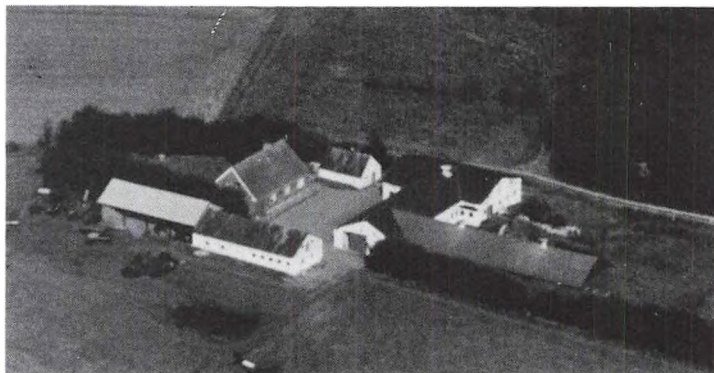

TRYVEJ 24, "NYGAARD", 9320 HJALLERUP, tlf. 98-281438.

JOHN JELLESEN, gårdejer, født d. 14.-6.-1941, søn af Magda og Olav Jellesen, gift d. 30.-10.-1965 med Else Marie Galsgaard Christensen, lærer, født d. 27.-7.-1946, datter af Inga og Peter Galsgaard Christensen. Parret har børnene: Carsten, født d. 30.-3.-1968, Gitte, født d. 12.-4.-1971 og Annette, født d. 4.-8.-1977.

J.J. har været på Lundbæk Landbrugsskole. Han overtog gården d. 1.-10.-1972 fra Egon Larsen.

Ejendomsskyld 1.900.000. Areal 27 ha., heraf tilkøbt 5 ha.

Stuehuset er af ældre dato, men restaureret i 1983. Avlsbygningerne består af sostald opført 1973, lade og fravænningsstald 1977, desuden er der gylletank. Gården drives med en svineproduktion på 90 årssøer, der sælges ca. 1.600 smågrise årligt. Planteproduktionens salgsafgrøde er raps. Der er 1 traktor og plansilo med varm lufts tørreri.



TRYVEJ 28, "LILLE KJÆRSGAARD", 9320 HJALLERUP, tlf. 98-281526.

JENS SØREN JENSEN, gårdejer, født d. 7.-2.-1936, søn af Hansine Vilhelmine og Thorvald Jensen, gift d. 10.-5.-1958 med Anna Kristine Jensen, medhjælpende hustru, født d. 4.-12.-1934, datter af Oda og Søren Peter Jensen. Parret har børnene: Birgit Elin, født d. 18.-8.-1958, Thorkild Peder, født d. 7.-8.-

1959, Margith Edel, født d. 10.-7.-1964 og Hanne Oda, født d. 14.-11.-1971.

J.S.J. overtog gården d. 15.-9.-1971 fra Alfred Jensen.

Ejendomsskyld 1.350.000. Areal 25 ha. og der er lejet 8 ha.

Stuehuset er opført i perioden 1971-79. Avlsbygningerne brændte i 1962 og blev genopført med kostald, som senere er restaureret flere gange, desuden er der lade fra 1962 og maskinhus fra 1973 samt køresilo og foderhus. Gården drives med en kvægproduktion på 30 årskøer, 40 ungdyr og 10 slagtekalve af racen SDM, svineproduktionen er på 6 årssøer og der produceres ca. 40 slagtesvin årligt. Der er 2 traktorer, kornsilo med varm lufts tørreri og brændefyr. Maskinstation bruges til en del af markarbejdet.

TRYVEJ 32, "ST. KJÆRSGAARD", 9320 HJALLERUP, tlf. 98-282420. BENT LARSEN, gårdejer, født d. 31.-7.-1953, søn af Edith og Harry Larsen, gift d. 21.-10.-1977 med Jytte Jensen, børnehavepædagog, født d. 5.-5.-1956, datter af Krista og Poul Vestergaard Jensen. Parret har børnene: Anne, født d. 21.-9.-1977 og Anders, født d. 18.-3.-1981.

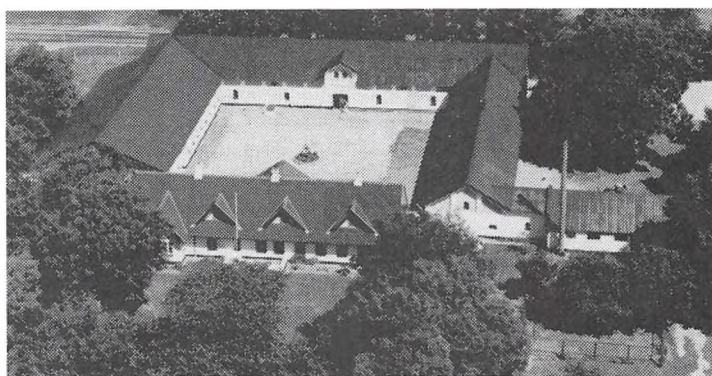

B.L. har været på landbrugsskole.

Han overtog gården d. 1.-3.-1989 fra Jane og Orla Mosevang.

Ejendomsskyld 2.100.000. Areal 72 ha., heraf 10 ha. eng og 1 ha. skov.

Stuehuset er opført i 1900 og senere restaureret. Avlsbygningerne består af kvægstald, lade og maskinhus er opført i 1902. Gården drives med en kvægproduktion på 30 årskøer, 15 ungdyr og 15 slagtekalve af racen Hereford. Planteproduktionens salgsafgrøder er hvede, vinterbyg, raps og byg. Der er 2 traktorer, markvandingsanlæg og halmfyr.

TRYVEJ 97, "KNUDSGAARD", TRY, 9330 DRONNINGLUND, tlf. 98-841659.

HENRIK J. LARSEN, gårdejer, født d. 28.-4.-1926, gift i 1961 med Kirstine Rask, skolesekretær, født d. 18.-9.-1932, datter af Christian Rask. Parret har børnene: Hanne, født d. 23.-4.-1962 og Gerhard, født d. 25.-9.-1964.

H.J.L. har været på Hammerum Landbrugsskole. Han er kirkesanger og forhenværende folkeskolelærer. Han overtog gården d. 1.-9.-1970 fra Grethe Thomsen.

Ejendomsskyld 1.200.000.

Gårdens bygninger består af stuehus, kvægstald, lade, maskinhus og foderhus. Den drives med en kvægproduktion på 24 årskøer, 50 ungdyr og 10 slagtekalve af racen RDM. Planteproduktionens salgsafgrøder er ærter og korn. Der er 3 traktorer og kornsilo med varm lufts tørreri.

TRYVEJ 99, "NØRGAARD", TRY, 9330 DRONNINGLUND.

JØRGEN JOHANSEN, gårdejer, omtales under Hedegårdsvej 12.

J.J. overtog gården d. 1.-11.-1984 fra Lisbeth og Ejner Christensen.

Ejendomsskyld 1.800.000. Areal 60 ha.

Stuehuset er restaureret i 1975. Avlsbygningerne består af kvægstald, som er ombygget til maskinhus, og desuden er der en lade. Gården drives udelukkende med planteproduktion sammen med "Hedegaard", Hedegårdsvej 12.

TYLSTRUPVEJ 15, "NYGAARD", RAVNSTRUP, 9320 HJALLERUP, tlf. 98-281302.

HANS JØRGEN LAGERGAARD PEDERSEN, gårdejer, født d. 25.-10.-1934, søn af Sigrød og Niels Pedersen, gift d. 2.-2.-1958 med Grethe Nørgaard, medhjælpende hustru, født d. 15.-5.-1936, datter af Elna Margrethe og Lars Terp. Parret har børnene: Susanne, født d. 22.-6.-1958 og Birgitte, født d. 15.-1.-1961.

H.J.L.P. er i bestyrelsen for Ørum-Torup-Hjallerup Husmandsforening, medlem af kvægbrugsudvalget og er i regionsudvalget for M.D. Han overtog gården d. 9.-2.-1963 fra Meta og Christian Carstensen. Ejendomsskyld 2.100.000. Areal 33 ha., heraf tilkøbt 14,5 ha. Derudover er der lejet 47 ha.

Stuehuset er opført i 1913 og restaureret 1974/75. Avlsbygningerne er genopført efter brand i 1930 med kvægstald, ny kvægstald opført 1971, lade, foderhus og maskinhus 1979 og der er køresilo. Gården drives med en kvægproduktion på 56 årskøer, 64 ungdyr og 50 slagtekulve af racen RDM, desuden er der 5 ammekøer. Planteproduktionens salgsafgrøder er ærter og hybrid rajgræsfrø. Der er 3 traktorer, 1 mejetærsker, plansilo med varm lufts tørreri og der anvendes staldvarme til opvarmning af stuehuset. På gården er 1 ansat 1 medhjælper.



TYLSTRUPVEJ 29, "MELLERGAARD", RAVNSTRUP, 9320 HJALLERUP, tlf. 98-282155.

VAGN BUUS PHILIPSEN, gårdejer, født d. 18.-5.-1952, søn af Margrethe Cornelia og Johan Buus Philipsen, gift d. 19.-11.-1977 med Doris Yelva Marie Jensen, studerende, født d. 10.-5.-1948, datter af Agda og Harald Jensen. Parret har børnene: René, født d. 18.-12.-1973 og Tom, født d. 6.-3.-1979.

V.B.P. har været på Asmildkloster Landbrugsskole. Han overtog gården d. 17.-3.-1984 fra Inger Michaelsen. Ejendomsskyld 1.700.000. Areal 56 ha., heraf tilkøbt 30 ha., der er 5,5 ha. skov og 4 ha. eng. Derudover er der lejet 2,5 ha.

Stuehuset er opført i 1900 og restaureret 1980. Avlsbygningerne består af kvægstalde opført 1920 og 1972, svinestaldene er ombygget til kreaturer i 1985 og 1986, laden er fra før 1900 og ny lade og maskinhus 1988, desuden er der gylletank. Gården drives med en kvægproduktion på 75 årskøer og 75 ungdyr, samt 2 ponier og avlshest med føl. Planteproduktionens salgsafgrøde er ærter. Der er 5 traktorer og 2 kraftfodersiloer. Maskinstation bruges til en del af markarbejdet.

TYLSTRUPVEJ 47, "VESTER RAVNSTRUP", RAVNSTRUP, 9320 HJALLERUP.

NIELS HOLGER NIELSEN, gård-ejer, født d. 4.-3.-1936, søn af Hilde og Viggo Nielsen, gift d. 7.-8.-1958 med Agnethe Nørgaard, medhjælpende hustru, født 11.-7.-1939, datter af Marie og Anders Nørgaard. Parret har børnene: Henrik, født d. 28.-12.-1960,

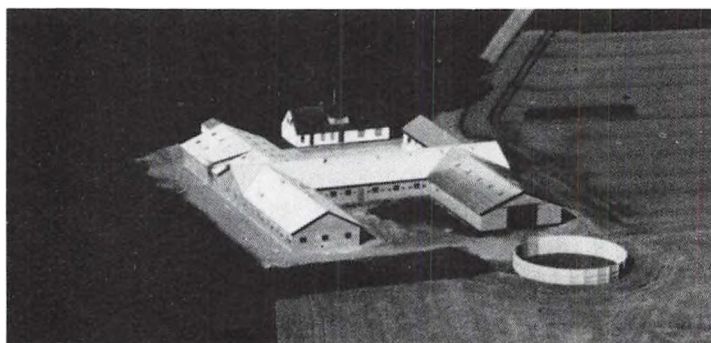

Poul, født d. 18.-7.-1963 og Birthe, født d. 15.-10.-1965.

N.H.N. er medlem af ligningskommissionen for Dronninglund Kommune. Han overtog gården d. 1.-8.-1958 fra Maren Nielsen.

Areal 56 ha., heraf tilkøbt 16 ha.

Stuehuset er opført i 1915 og restaureret 1977. Avlsbygningerne består af farestald, klimastald, goldsostald, slagtesvinestald opført i 1989 efter en brand, desuden er der lade opført 1989, maskinhus 1976 og der er gylletank. Gården drives med en svineproduktion på 70 årssøer, der produceres ca. 1.400 slagtesvin årligt. Planteproduktionens salgsafgrøder er ærter og raps. Der er 2 traktorer, 1 mejetærsker og plansilo med kold lufts tørreri.

TYLSTRUPVEJ 59, "RISAGER", RAVNSTRUP, 9320 HJALLERUP, tlf. 98-281293. HANS CHRISTIAN BOLS HANSEN, gårdejer, født d. 28.-11.-1937, søn af Meta Marie og Niels Christian Hansen, gift d. 25.-5.-1965 med Aase Bay Bach, medhjælpende hustru, født d. 25.-5.-1941, datter af Elie og Teodor Jensen Bach. Parret har børnene: Lisbeth, født d. 1.-7.-1966, Inger, født d. 16.-11.-1967 og Jens, født d. 28.-7.-1972. H.C.B.H. har været på Lundbæk Landbrugsskole. Han overtog gården d. 1.-3.-1965 fra Ole Stigaard Sørensen.

Ejendomsskyld 2.600.000. Areal 58 ha., heraf tilkøbt 5,5 ha., der er 4 ha. marginaljord.

Stuehuset er opført i 1898 og løbende restaureret. Avlsbygningerne består af kvægstald opført 1904 og ombygget til sostald i 1972 og 1983, svinestald opført 1978, lade 1902, maskin- og kartoffelhus 1975. Gården drives med en svineproduktion på 60 årssøer, der produceres ca. 1.100 slagtesvin årligt. Planteproduktionens salgsafgrøder er industrikartofler, ærter og raps. Der er 2 traktorer, 1 mejetærsker, plansilo og halmfyr. Maskinstation bruges til en del af markarbejdet og der er 1 skoledreng til hjælp.

TYLSTRUPVEJ 66, "LILLE KRAGHEDE", 9320 HJALLERUP, tlf. 98-281493.

PETER MARIUS BASTHOLM, gårdejer, født d. 26.-6.-1943, søn af A.M. og I.T.H. Bastholm, gift d. 3.-7.-1971 med Joan Simonsen, medhjælpende hustru, født d. 5.-4.-1948, datter af Erna og Clarence Simonsen. Parret har børnene: Klaus Isak, født d. 12.-12.-1972, Anne Mette, født d. 15.-3.-1974 og Katrine, født d. 28.-12.-1977.

P.M.B. har været på Byholm Landbrugsskole. Han overtog gården d. 20.-4.-1970 fra Johanne og Alfred Heilesen.

Ejendomsskyld 6.000.000. Areal 118 ha., heraf tilkøbt 93 ha. Derudover er der forpagtet 110 ha.

Stuehuset er opført i 1882 og gennemrestaureret i tiden 1974-85. Avlsbygningerne består af kvægstald opført i 1924 og ombygget til svinestald i 1970, slagtesvinestalde opført 1974 og 1978, fravænningsstald og maskinhus 1978, farestald 1986, lade 1890 og desuden er der en gylletank og kartoffelhus. Gården drives med en svineproduktion på 180 årssøer, der produceres ca. 3.500 slagtesvin årligt. Planteproduktionens salgsafgrøder er kartofler, ærter og raps. Der er 6 traktorer, 1 mejetærsker, 1 markvandingsanlæg, kartoffeloptager, plansilo, varm og kold lufts tørreri og halmfyr. På gården er ansat 1 fodermester samt 1 heltids og 1 deltids medhjælper.

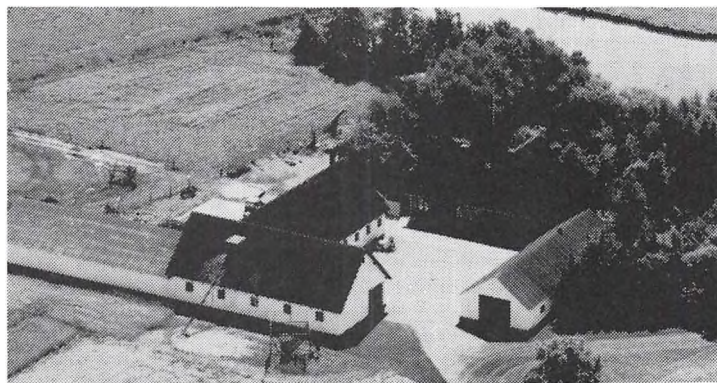

udstykket fra "Skarvadhus".

TYLSTRUPVEJ 69, "NY SKARVAD", 9320 HJALLERUP.

JØRGEN JENSEN, gårdejer, født d. 11.-11.-1929, søn af Amanda og Alman Jensen, gift d. 8.-5.-1954 med Marie Madsen, husmor, født d. 5.-8.-1930, datter af Norma og Mads Madsen. Parret har børnene: Kurt, født d. 8.-2.-1956, Finn, født d. 7.-1.-1958 og Klaus, født d. 4.-3.-1962.

J.J. byggede gården som statshusmandsbrug i 1954, da den blev

Ejendomsskyld 960.000. Areal 22 ha., heraf tilkøbt 12,1 ha., der er 3,3 ha. eng. Stuehuset er opført i 1954 og tilbygget i 1977. Avlsbygningerne består af kvægstald, svinestald og lade fra 1954 og maskinhus 1960. Gårdens besætning er på 16 slagtekalve af racen Charolais. Planteproduktionens salgsafgrøde er ærter. Der er 2 traktorer, 1 mejetærsker, plansilo, varm lufts tørreri og halmfyr.

TYLSTRUPVEJ 92, 9320 HJALLERUP, tlf. 98-281202.

HENNING CHRISTOFFERSEN, gårdejer, omtales under Tylstrupvej 98.

H.C. overtog gården i 1966.

Ejendomsskyld 700.000. Areal 8 ha.

Stuehuset er opført i 1979. Alle udbygningerne er nedtaget og gården drives fra "St. Kraghedegaard", Tylstrupvej 98.

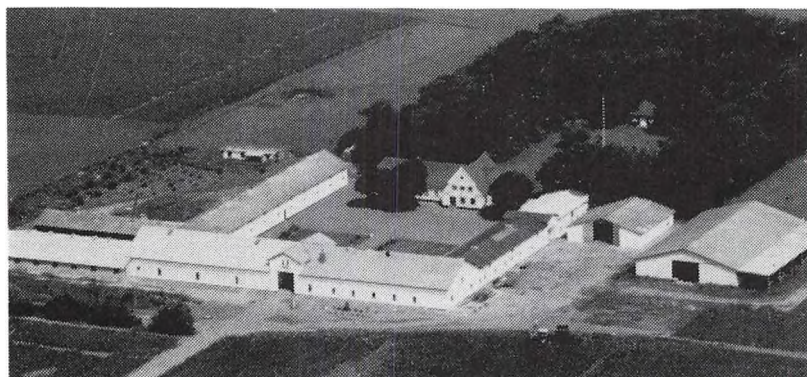

TYLSTRUPVEJ 98, "ST. KRAGHEDEGAARD", 9320 HJALLERUP, tlf. 98-281207.

HENNING CHRISTOFFERSEN, gårdejer, født d. 3.-7.-1926, søn af Magda og Jørgen Christoffersen, gift d. 27.-5.-1956 med Hanne Jensen, husmor, født 27.-5.-1933, datter af Anna og Lars Jensen. Parret har børnene: Lars Jørgen, født

d. 15.-3.-1958, Peter, født d. 13.-5.-1960, Ole, født d. 27.-6.-1964 og Henrik, født d. 10.-10.-1970.

H.C. har været på Næsgård Landbrugsskole. Han overtog gården d. 10.-10.-1963 fra Knud Christensen.

Ejendomsskyld 6.900.000. Areal 120 ha., heraf 5,5 ha. skov, eng og plantage. Derudover er der lejet 27 ha.

Stuehuset er opført engang i 1800-tallet og restaureret og tilbygget, bl.a. i 1916. Avlsbygningerne består af bygninger fra 1907 og ny svinestald i 2 etager fra 1966, farestalde 1978 og 1989, klimastald 1983, kartoffelhus 1971, lade 1907, maskinhus 1981 og der er 4 gylletanke samt gastæt silo. Gården drives med en svineproduktion på 500 årssøer, der sælges ca. 10.000 smågrise og ca. 500 slagtesvin årligt. Planteproduktionens salgsafgrøder er industrikartofler, ærter og hvede. Der er 4 traktorer, 1 mejetærsker, markvandingсанlæg, kartoffellægger, kartoffeloptager og halmfyr. På gården er ansat 1 fodermeister og 4 medhjælpere. Gården drives sammen med Tylstrupvej 92.

ULSTEDVEJ 1, SOLHOLTMARK, 9330 DRONNINGLUND, tlf. 98-842080.

KJELD BØRGE LARSEN, gård-ejer, født d. 7.-4.-1937, søn af Anna og Anton Larsen, gift d. 7.-5.-1960 med Bente Carlsen, medhjælpende hustru, født 22.-9.-1937, datter af Anna Amalie og Niels Peter Carlsen. Parret har børnene: Niels Peter, født d. 23.-11.-1959, Søren Anton, født d. 14.-2.-1961, Hans Jørgen, født d. 26.-2.-1962 og Dorthe, født d. 6.-2.-1963.



K.B.L. har været på Vinding Landbrugsskole, han er i bestyrelsen for Dronninglund Husmandsforening. Han overtog gården d. 4.-5.-1960 fra Johanne og Chr. Jacobsen. Ejendomsskyld 1.400.000. Areal 21 ha., heraf tilkøbt 15 ha., der er 4 ha. eng. Derudover er der forpagtet 25 ha.

Stuehuset er opført i 1926 og restaureret 1978. Avlsbygningerne består af kvægstald og lade opført 1974, svinestalde 1926, 1964 og 1970 samt maskinhus 1985. Gården drives som alsidigt landbrug med en svineproduktion på 60 årssøer, der sælges ca. 1.200 smågrise årligt, desuden er der en kvægproduktion på 24 årskøer og 20 ungdyr af blandet race. Planteproduktionens salgsafgrøder er korn og raps. Der er 2 traktorer. Maskinstation bruges til en del af markarbejdet. Gården drives sammen med fødehjemmet Bolle Engvej 92.

ULSTEDVEJ 18, "ENGBÆK", RØRHOLT, 9330 DRONNINGLUND, tlf. 98-841370.
NIELS ØSTERLED NIELSEN, gårdejer, født d. 13.-8.-1927, søn af Bine og Jens Nielsen, gift d. 19.-11.-1955 med Grethe Sørensen, medhjælpende hustru, født d. 7.-3.-1933, datter af Marie og Laurits Sørensen. Parret har børnene: Margith Anette, født d. 5.-1.-1957 og Flemming, født d. 26.-2.-1958.
N.Ø.N. har været på Borris Landbrugsskole, han er formand for Dronninglund Husmandsforening. Han overtog gården i 1955 fra sin far.
Ejendomsskyld 1.120.000. Areal 16 ha., heraf tilkøbt 8 ha. Derudover er der forpagtet 16 ha.

Stuehuset er opført i 1923 og restaureret i 1974/75. Avlsbygningerne består af kvægstald opført 1975, lade 1974 og der er gylletank. Gården drives med en kvægproduktion på 30 årskøer og 50 ungdyr af racerne SDM og RDM, desuden er der 15 årssøer, 50 smågrise og 50 slagtesvin. Der er 3 traktorer, grønthøster, roeoptager og kornsilo. Maskinstation bruges til en del af markarbejdet.



ULSTEDVEJ 57, "RØRHOLTGAARD", RØRHOLT, 9330 DRONNINGLUND, tlf. 98-841358.

JENS NEERGAARD BORUP, gårdejer, født d. 7.-9.-1938, søn af Else og Jens Chresten Borup, gift d. 25.-5.-1963 med Marie Melgaard, husmor, født d. 6.-3.-1938, datter af Anna og Niels Melgaard. Parret har børnene: Niels Christian og Inger.

J.N.B. har været på Lundbæk Landbrugsskole. Han overtog går-

den i marts 1965 fra sin far. Nuværende ejer er 3. generation på gården, som blev købt af farfaderen i 1912.

Ejendomsskyld 2.400.000. Areal 92 ha., heraf tilkøbt 20 ha., der er 5,5 ha. eng.
Stuehuset er opført i 1890 og restaureret 1975. Avlsbygningerne består af 3 længer med svinestalde, som er renoveret i 1979, hvor der også blev bygget ny farestald, lade er bygget i 1935 efter en brand. Gården drives med en svineproduktion på 120 årssøer, der produceres ca. 2.000 slagtesvin årligt. Planteproduktionens salgsafgrøder er rajgræs, raps, ærter og kartofler. Der er 3 traktorer, 1 mejetærsker, kartoffellægger, plansilo med varm lufts tørreri og der anvendes staldvarme til opvarmning af stuehuset. Maskinstation bruges til en del af markarbejdet og der er 1 skoledreng til hjælp.

ULSTEDVEJ 61, "FLADKÆR", RØRHOLT, 9330 DRONNINGLUND, tlf. 98-843092.

MOGENS RASMUSSEN, gårdejer, født d. 20.-5.-1953, søn af Fie og Robert Rasmussen, gift d. 24.-6.-1978 med Tove Jensen, hjemmehjælper, født d. 3.-8.-1957, datter af Grethe og Svend Aage Jensen. Parret har børnene: Melissa, født d. 25.-4.-1975, Vina, født d. 15.-9.-1978 og Maja, født



d. 16.-12.-1985.

M.R. er landbrugslærer på Try Landbrugsskole, han er uddannet landbrugstekniker på Vejlbj Landbrugsskole. Han overtog gården d. 15.-8.-1983 fra Jens Otto Møller. Ejendomsskyld 1.930.000. Areal 54,4 ha., heraf tilkøbt 16 ha., der er 1,5 ha. eng. Stuehuset er opført i 1876 og restaureret i perioden 1985-90. Avlsbygningerne består af svinestalde opført 1920 og 1976, de er renoveret i 1986, laden fra 1876 er renoveret i 1988, derudover er der foderhus, maskinhus og gylletank. Gården drives med en svineproduktion på 70 årssøer, der sælges ca. 1.200 smågrise og 450 slagtesvin årligt. Planteproduktionens salgsafgrøder er raps, ærter, frøgræs og kartofler. Der er 2 traktorer, 1 mejetærsker og plansilo med varm lufts tørreri. På gården er ansat 1 fodermester.

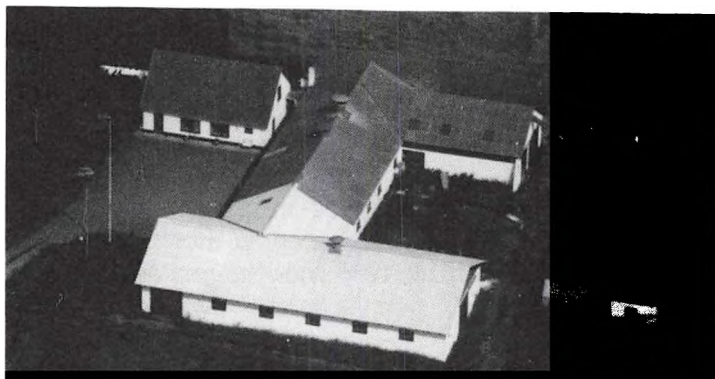

ULVEBAKKEVEJ 5, "SOLVANG", BOLLESKOV, 9340 ASÅ, tlf. 98-843135.

OLE LARSEN, husmand, født d. 8.-1.-1953, søn af Mie og Gunnar Larsen, gift d. 9.-4.-1977 med Britta Andreassen, husassistent, født d. 7.-8.-1956, datter af Ethel og Frode Andreassen. Parret har børnene: Nikolaj, født d. 8.-11.-1977 og Klaus, født d. 30.-1.-1980.

O.L. overtog gården d. 20.-12.-

1978 fra Arne Kirkelund.

Ejendomsskyld 800.000. Areal 7,6 ha. Derudover er der forpagtet 28 ha. og lejet 14 ha.

Stuehuset er opført i 1934 og restaureret 1975. Avlsbygningerne består af kviestald opført 1959, kostalde 1961 og 1975 samt lade 1955. Gården drives med en kvægproduktion på 69 årskøer, 65 ungdyr og 2 slagtekalve af racen Jersey. Der er 3 traktorer, der er ansat 1 medhjælper.

VESTERGADE 35, "NY GLINDVAD", ØRUM OVERDREV, 9320 HJALLERUP, tlf. 98-281888.

KNUD HELMER JENSEN, gårdejer, født d. 22.-5.-1933, søn af Agnes og Thorvald Jensen.

K.H.J. overtog gården d. 1.-6.-1965 fra Peter Jakobsen.

Ejendomsskyld 1.100.000. Areal 28 ha.

Stuehuset er opført i 1899 og løbende restaureret. Avlsbygningerne består af ældre kvægstald, svinestald og lade, svinestalden er renoveret i 1948 og der er bygget maskinhus i 1954. Gården drives med en kvægproduktion på 15 årskøer, 11 ungdyr og 10 slagtekalve af racen SDM, desuden er der 1 årsso og der produceres ca. 52 slagtesvin årligt. Planteproduktionens salgsafgrøde er raps. Der er 1 traktor og kornsilo.

VESTERMARKSVEJ 15, "MARIESMINDE", ØRUM, 9320 HJALLERUP.

JENS BØRGE KJÆR, mejerist, født d. 24.-11.-1932, søn af Katrine og Niels Andersen Kjær, gift d. 3.-3.-1957 med Vera Andersen, husmor, født d. 7.-4.-1934, datter af Kristine og Peter Andersen. Parret har børnene: Elisabeth, født d. 8.-5.-1957, Bjarne, født d. 24.-4.-1958 og Charlotte, født d. 11.-1.-1973.

J.B.K. er gedeosteproducent. Han overtog gården i 1972 fra Gunner Larsen.

Ejendomsskyld 1.100.000. Areal 50 ha., heraf 6 ha. skov og 10 ha. eng.

Stuehuset er opført i 1900 og restaureret 1980. Avlsbygningerne består af hestestalde fra 1978 og lade 1980.

Gården drives sammen med "Mellergaard", Smedegårdsvej 4 og "Pindkrogen", Vestermarksvej 33.

VESTERMARKSVEJ 33, "PINDKROGEN", ØRUM, 9320 HJALLERUP.

JENS BØRGE ANDERSEN KJÆR, gårdejer, omtales under Vestermarksvej 15.

J.B.A.K. overtog gården d. 1.-7.-1989 fra Svend Thomsen.

Ejendomsskyld 2.200.000. Areal 1,2 ha.

Stuehuset er opført i 1895 og restaureret 1982. Avlsbygningerne består af kvægstald opført 1986 og værksted, bygningerne skal ombygges til geder, kyllingehuset fra 1982 bruges nu til geder. Det er tanken, at gedebestanden skal udvidet til ca. 1.000 stk. i 1992, laden fra 1980 bruges til ammekøer og desuden er der gylletank. Gården drives sammen med "Møllergaard", Smedegårdsvej 4 og "Mariesminde", Vestermarksvej 15.

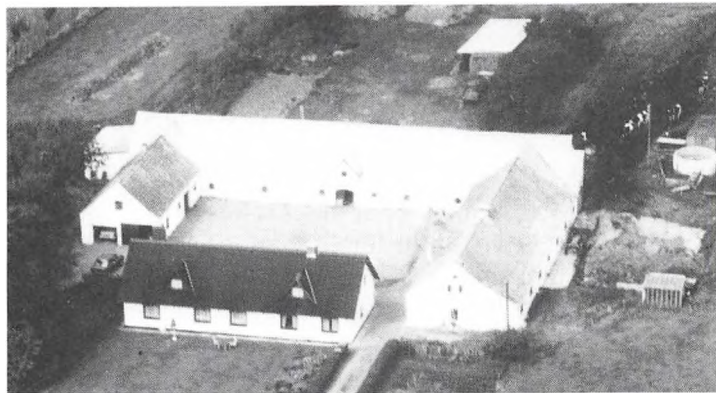

VESTERMARKSVEJ 52, "NY-GAARD", ØRUM VESTERMARK, 9320 HJALLERUP, tlf. 98-281155. VERNER CHRISTENSEN, gård-ejer, født d. 19.-7.-1919, søn af Johanne og Søren Christensen, gift d. 21.-10.-1948 med Sine Sørensen, husmor, født d. 21.-10.-1927, datter af Marie og Valdemar Sørensen. Parret har børnene: Leo, født d. 9.-12.-1949 og Hanne Marie, født d. 22.-2.-1952. V.C. har været på St. Restrup

Husmandsskole. Han overtog gården d. 1.-12.-1948 fra sin mor.

Ejendomsskyld 1.200.000. Areal 35,8 ha., heraf 1 ha. skov. Jorden er bortforpagtet. Stuehuset er opført i 1900 og løbende restaureret. Avlsbygningerne består af kvægstald opført 1906, svinestald 1925, maskinhus 1975 og desuden er der en lade. Gårdens besætning er på 4 ammekøer og 8 ungdyr af racen SDM. Der er 2 traktorer, 1 mejetærsker, kornsilo, korntørreri og halmfyr.

VESTER HASSINGVEJ 10, "BO-ELT", STAGSTED, 9320 HJALLERUP, tlf. 98-281325.

JENS SØRENSEN, gårdejer, født d. 6.-3.-1934, søn af Anna Julie og Søren Jensen Sørensen.

J.S. har været på Lundbæk Landbrugsskole. Han overtog gården d. 1.-11.-1969 fra sin far, nuværende ejer er 3. generation på gården, som blev købt af morfaderen i 1900.

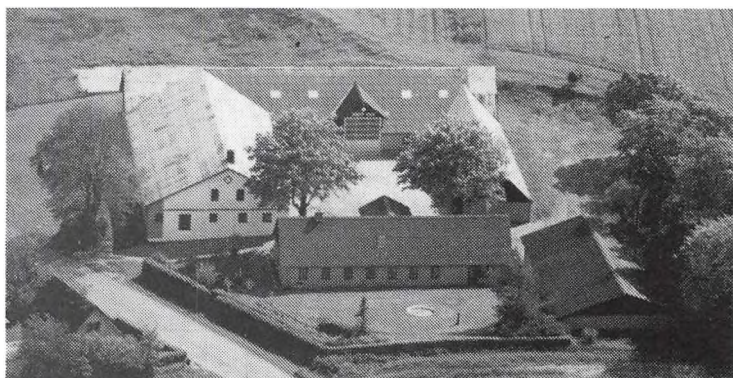

Ejendomsskyld 1.900.000. Areal 55 ha., heraf 10 ha. marginaljord.

Stuehuset er opført i 1895 og løbende restaureret. Avlsbygningerne består af kvægstald opført 1927 og moderniseret 1966, laden fra 1910 er restaureret i 1982 og maskinhuset er fra 1975. Gården drives udelukkende med planteproduktion bestående af byg, hvede, raps og ærter. Der er 3 traktorer, 1 mejetærsker, 1 markvandingsanlæg, plansilo, kold lufts tørreri og halmfyr.



VESTER HASSINGVEJ 19, "NEERGAARD", STAGSTED, 9320 HJALLERUP, tlf. 98-281327.

NIELS NEERGAARD, gårdejer, født d. 9.-9.-1933, søn af Jensine og Anders Pedersen, gift d. 21.-9.-1958 med Grethe Nielsen, medhjælpende hustru, født d. 8.-11.-1933, datter af Marie og Niels Nielsen. Parret har børnene: Jens, født d. 14.-1.-1960, Anne Marie, født d. 2.-9.-1961, An-

ders, født d. 8.-9.-1963 og Jette, født d. 24.-9.-1967.

N.N. har været på Lundbæk Landbrugsskole. Han overtog gården i 1961 fra sin far, efter at have forpagtet den siden 1958. Gården har været i slægtens eje siden 1845. Ejendomsskyld 2.820.000. Areal 80 ha., heraf tilkøbt 13,8 ha., der er 13 ha. skov. Stuehuset er opført i 1903 og løbende restaureret. Avlsbygningerne består af kvægstald opført 1951 og som er ombygget til fedestald i 1974, 2 slagtesvinestalde er opført i 1965, lade 1939 og maskinhus 1979. Gården drives med en slagtesvineproduktion på 1.500 stk. årligt. Planteproduktionens salgsafgrøder er ærter, raps og græsfrø. Der er 3 traktorer, 1 mejetærsker, 1 markvandingsanlæg, kornsilo med varm lufts tørreri samt halmfyr.

VESTER HASSINGVEJ 39, "HOLTEGAARD", TRY, 9330 DRONNINGLUND, tlf. 98-282601.

SVEND HANS RASMUSSEN, gårdejer, født d. 20.-5.-1949, gift med Marie Rasmussen. Parret har børnene: Vimal, født d. 3.-1.-1981 og Amit, født d. 12.-6.-1981.

S.H.R. har været på Næsgård Landbrugsskole, hvor han er uddannet agrar økonom. Han overtog gården i 1973 fra Elna og Poul Hansen.

Ejendomsskyld 7.500.000. Areal 228 ha., heraf 55 ha. skov.

Stuehuset er opført i 1900 og løbende restaureret. Avlsbygningerne består af hønsehuse, som er bygget i perioden 1875-1975, lader 1875 og 1989, maskinhus 1875 og der er gylletank. Gården drives med en ægproduktion foretaget af 14.000 æglæggende høns. Planteproduktionens salgsafgrøder er byg, hvede, ærter, raps, rajgræs, kartofler og jordbær. Der er 4 traktorer, 1 mejetærsker, 1 markvandingsanlæg, plansilo, tårnsilo, varm lufts tørreri og halmfyr. På gården er ansat 3 faste medarbejdere og der bruges en del maskinstation.



VESTER HASSINGVEJ 53, "VEJGAARDEN", HJALLERUP ENGE, 9320 HJALLERUP, tlf. 98-281447. CHRISTIAN PETER ANDERSEN, gårdejer, født d. 21.-9.-1943, søn af Esther og Niels Andersen, gift d. 30.-3.-1968 med Jytte Elise Simonsen, medhjælpende hustru, født d. 22.-6.-1947, datter af Lydia og Jens Simonsen. Parret har børnene: Niels Peter, født d. 25.-2.-1969 og Ulla Elise, født d. 11.-3.-1974.

C.P.A. er repræsentant for E.S.V. Han overtog gården d. 27.-7.-1968 fra Erna og Christian Christensen.

Ejendomsskyld 1.800.000. Areal 52 ha., heraf tilkøbt 23 ha., der er 20 ha. eng. Derudover er der lejet 4 ha.

Stuehuset er opført før 1900 og løbende restaureret, senest i 1983. Avlsbygningerne består af en gammel kvægstald som er restaureret i 1979, laden er delvis ombygget til kostald i 1969, laden fra 1900 er renoveret i 1988 og maskinhuset er fra 1986. Gården drives med en kvægproduktion på 40 årskøer, 18 ungdyr og 22 slagtekalve af blandet race. Planteproduktionens salgsafgrøde er byg. Der er 3 traktorer, anpart i mejetærsker, 3 kornsiloer, varm lufts tørreri og der anvendes staldvarme til opvarmning af stuehuset. Maskinstation bruges til en del af markarbejdet.

VOERGÅRDSVEJ 7, "VESTERMARKEN", VOERGÅRDS MARK, 9330 DRONNINGLUND, tlf. 98-861391.

ERVIN JENSEN, gårdejer, født d. 19.-3.-1940, søn af Helga og Edvard Jensen.

E.J. overtog gården d. 1.-8.-1966 fra sine forældre.

Ejendomsskyld 1.470.000. Areal 12 ha., heraf tilkøbt 4,8 ha. Derudover er der forpagtet 23 ha.

Stuehuset er opført i 1974. Avlsbygningerne består af kvægstald fra 1970, svinestalden fra 1934 er moderniseret i 1972, lade opført 1976 og maskinhus 1978. Gården drives

som alsidigt landbrug med en kvægproduktion på 28 årskøer, 30 ungdyr og 17 slagtekalve af racen SDM. Svineproduktionen er på 12 årssøer og der produceres ca. 175 slagtesvin årligt. Der er 3 traktorer, 1 markvandingsanlæg og kornsilo. På gården er ansat 1 fast medhjælper.

VOERGÅRDSVEJ 14, "ØSTER GAARDSHOLT", GÅRDSHOLT, 9330 DRONNINGLUND, tlf. 98-861042.

KREN MØLLER JENSEN, gårdejer, født d. 4.-12.-1939, søn af Anna og Bernhard Møller Jensen, gift d. 13.-11.-1965 med Kirsten Pedersen, medhjælpende hustru, født d. 22.-8.-1944, datter af Anna og Peter Pedersen. Parret har børnene: Benny, født d. 16.-11.-1966, Katrine, født d. 3.-11.-1969 og Carsten, født d. 30.-1.-1974.

K.M.J. har været på Gråsten Landbrugsskole. Han overtog gården d. 1.-9.-1965 fra sin far.

Ejendomsskyld 2.850.000. Areal 63 ha., heraf tilkøbt 24,2 ha. Derudover er der lejet 33 ha.

Stuehuset er opført i 1888, ombygget i 1971 og ellers løbende restaureret. Avlsbygningerne består af kvægstald opført 1952, svinestald 1973, lade 1955 og maskinhus 1978. Gårdens besætning er på 13 ammekøer og 8 slagtekalve af blandet race, desuden er der en slagtesvineproduktion på 900 stk. årligt og der er en minkfarm med 700 tæver. Der er 6 traktorer, 1 mejetærsker, plansilo, varm lufts tørreri og halmfyr. På gården er ansat 1 fast medhjælper. Den drives sammen med "Højsted", Voergårdsvej 46.



VOERGÅRDSVEJ 38-40, "ØSTMARK", PRÆSTBRO, 9330 DRONNINGLUND, tlf. 98-867200.

PETER STØTTRUP THOMSEN, gårdejer, født d. 28.-11.-1960, søn af Erna og Niels Støttrup Thomsen. P.S.T. har været på Bygholm Landbrugsskole. Han overtog gården d. 1.-3.-1990 fra Niels Christian Fabricius.

Ejendomsskyld 4.800.000. Areal 131 ha.

Stuehuset er opført 1921. Avlsbygningerne består af svinestald og lade opført 1981, halmlade 1985, maskinhus og foderhus 1981, og der er gylletank. Gården drives med en slagtesvineproduktion på 700 stk. årligt. Planteproduktionens salgsafgrøder er byg, raps, hvede, ærter og industrikartofler. Der er 2 traktorer, plansilo, varm lufts tørreri og halmfyr. Gården drives i samdrift med faderens gård, "Fæbroen".

VOERGÅRDSVEJ 46, "HØJSTED", PRÆSTBRO, 9330 DRONNINGLUND.

KREN MØLLER JENSEN, gårdejer, omtales under Voergårdsvej 14.

K.M.J. overtog gården d. 18.-8.-1983 fra Erik Møller.

Ejendomsskyld 3.420.000. Areal 55 ha.

Stuehuset er opført i 1920. Avlsbygningerne består af farestald opført 1979, fedestald og lade 1900-tallet, maskinhus 1978 og der er gylletank. Gården drives med en svineproduktion på 80 årssøer, der sælges ca. 700 smågrise og der produceres ca. 900 slagtesvin årligt. Gården drives sammen med "Øster Gaardsholt", Voergårdsvej 14.

VOERGÅRDSVEJ 47, "NORDMARK", PRÆSTBRO, 9330 DRONNINGLUND, tlf. 98-867060.

ANDERS SØRENSEN HEDEGAARD, gårdejer, født d. 30.-8.-1931, søn af Emilie og Valdemar Hedegaard, gift d. 25.-2.-1967 med Petra Norholt, medhjælpende hustru, født d. 26.-12.-1926, datter af Christina Nørholt. Parret har datteren Tina, født d. 21.-2.-1968.

A.S.H. har været på Asmildkloster Landbrugsskole. Han overtog gården d. 1.-1.-1967 fra sine forældre, som byggede gården i 1928, da den blev udstykket fra "Højsted".

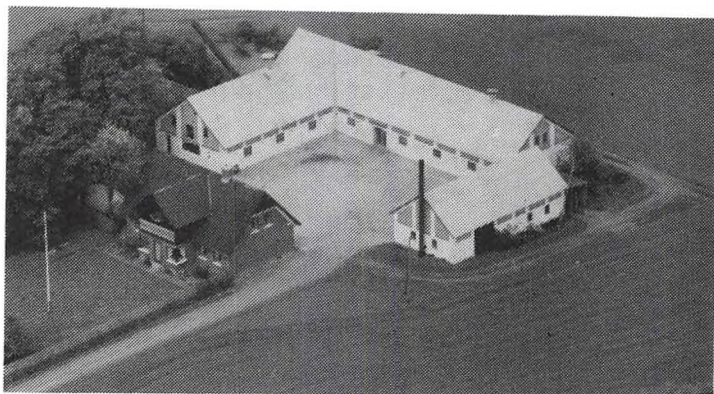

Ejendomsskyld 1.100.000. Areal 15 ha. og der er forpagtet 4 ha. "Nordmark"s stuehus er opført i 1928 og løbende restaureret. Avlsbygningerne består af kvægstalde og svinestalde fra 1928, begge stalde er moderniseret og indrettet til svin, lade og maskinhus er fra 1928. Gården drives med en slagtesvineproduktion på 950 stk. Der er 1 traktor, kornsilo med varm lufts tørreri og halmfyr.

VOERSÅVEJ 38, "LILLE NØRKÆR", AGERSTED, 9330 DRONNINGLUND, tlf. 98-854361.

NIELS PEDERSEN, gårdejer, født d. 3.-8.-1925, søn af Marie og Peder Pedersen, gift d. 8.-9.-1956 med Edith Thomsen, medhjælpende hustru, født d. 9.-10.-1927, datter af Marie og Kristian Thomsen. Parret har børnene: Kai, født d. 12.-2.-1957, Hanne, født d. 16.-4.-1961 og Ole, født d. 4.-8.-1966.

N.P. har været på Haslev Landbrugsskole. Han overtog gården d. 1.-9.-1956 fra sine forældre.

Ejendomsskyld 780.000. Areal 10 ha., heraf tilkøbt 3,8 ha.

Stuehuset er opført i 1890 og løbende restaureret. Avlsbygningerne består af kvægstalde opført 1951 og 1979, lade og maskinhus 1979. Gården drives med en kvægproduktion på 29 årskøer, 26 ungdyr og 20 slagtekalve af racen Jersey. Der er 2 traktorer, maskinstation bruges til en del af markarbejdet.

VOERSÅVEJ 41, "ENGHAVEN", AGERSTED, 9330 DRONNINGLUND, tlf. 98-854256.

GUNNAR ØSTERGAARD PEDERSEN, gårdejer, født d. 3.-9.-1937, søn af Helga og Hans Østergaard Pedersen, gift d. 30.-11.-1963 med Tove Knøsen Olesen, medhjælpende hustru, født d. 12.-6.-1941, datter af Johanne og Martinus Olesen. Parret har børnene: Lisbeth, født d. 3.-8.-1965 og Tom Henrik, født d. 23.-1.-1974.

G.Ø.P. overtog gården d. 11.-6.-1963 fra Ragna og Peter Nielsen.

Ejendomsskyld 930.000. Areal 11,4 ha. Stuehuset er opført i 1863 og løbende restaureret. Avlsbygningerne består af kvægstald opført 1948, svinestald og maskinhus 1971 og lade 1941. Gården drives med en kvægproduktion på 37 årskøer, 32 ungdyr og 25 slagtekalve af racen DRK. Der er 1 traktor.

VOERSÅVEJ 46, "LERVANG", 9330 DRONNINGLUND.

MORTEN SLOTH, gårdejer, født d. 12.-6.-1963.

M.S. overtog gården d. 1.-8.-1989 fra sin far, Bent Sloth.

Ejendomsskyld 1.600.000. Areal 28 ha.

Stuehuset er opført før 1800 og løbende restaureret. Avlsbygningerne består af svinestalde fra 1981, som er renoveret i 1989, laden er bygget efter brand i 1986, hvor også maskinhuset blev opført og derudover er der gylletank. Gården drives med en slagtesvineproduktion på 2.500 stk. årligt. Gården drives sammen med "Bækgaard".

V. ROMVEJ 25, "MØLKJÆR", ØSTER IDSKOV, 9330 DRONNINGLUND, tlf. 98-867076.

HARALD NØDGAARD, gårdejer, født d. 24.-2.-1931, søn af Agathe og Christian Nødgaard, gift d. 1.-5.-1958 med Eva Poulsen, husmor, født d. 15.-3.-1935, datter af Ingeborg og Jens Møller Poulsen. Parret har børnene: Inge, født d. 25.-7.-1958, Lis, født d. 29.-7.-1959 og Helle, født d. 12.-5.-1965.

H.N. overtog gården d. 1.-7.-1966 fra Jens Møller.

Ejendomsskyld 1.900.000. Areal 38,5 ha., heraf tilkøbt 13,8 ha.

Stuehuset er opført i 1942 og løbende restaureret. Avlsbygningerne nedbrændte i 1984 og blev genopført med svinestald fra 1985, lade 1984 og maskinhus 1988, desuden er der gylletank. På gården er der 2 traktorer, 1 mejetærsker og plansilo med kold lufts tørreri.

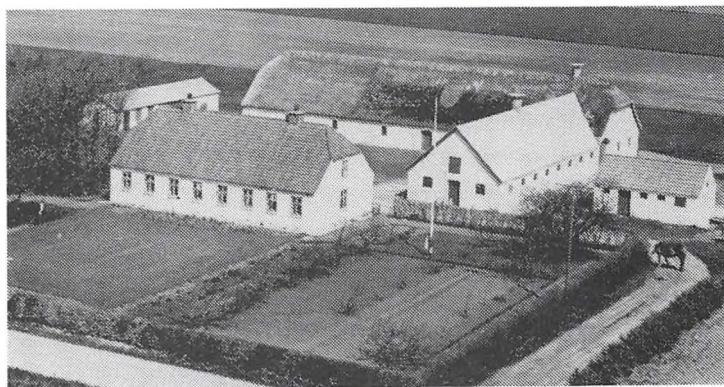

og lade fra 1870. Planteproduktionens salgsafgrøder er ærter. Gården drives sammen med "Egely", Ålborgvej 491, Vester Idskov.

V. THORUPVEJ 16, "MØLGAARD",
GL. KIRK, 9330 DRONNINGLUND,
tlf. 98-857186.

NIELS MØLLER PETERSEN,
gårdejer, født d. 18.-10.-1943,
søn af Efra og Christian Oluf
Petersen, gift d. 13.-9.-1969
med Birthe Dorthe Poulsen, land-
postbud, født d. 26.-3.-1948, dat-
ter af Elise og Jens Christian
Poulsen. Parret har børnene: Ja-
ne, født d. 14.-3.-1970, Tina,
født d. 24.-5.-1972 og Rene, født d. 4.-8.-1978.

N.M.P. er falckredder i Sæby. Han overtog gården d. 1.-3.-1985 fra Ella og Per Poulsen. Ejendomsskyld 1.450.000. Areal 23 ha., der er frasolgt 2,8 ha.

Stuehuset er opført i 1970/71. Avlsbygningerne består af kvægstalde og svinestalde opført 1970/71, kvægstaldene er renoveret til svinestald i 1986, lade opført 1971 og maskinhus 1985. Gården drives med en svineproduktion på 35 årssøer, der produceres ca. 600 slagtesvin årligt. Planteproduktionens salgsafgrøde er raps. Der er 1 traktor, 1 mejetærsker, plansilo, varm lufts tørreri, halmfyr og vindmølle.

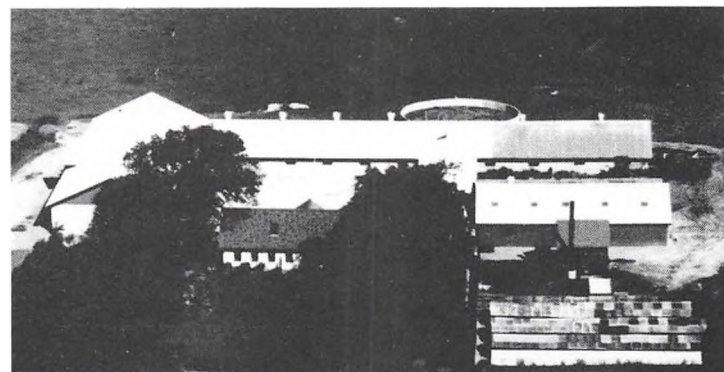
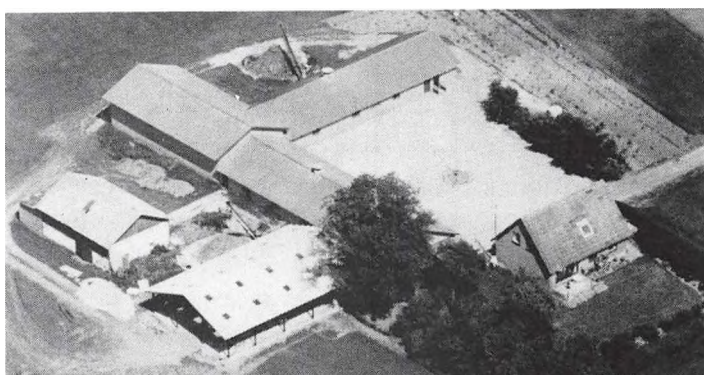

V. THORUPVEJ 19, "ØSTER-
GAARD", GL. KIRK, 9330 DRON-
NINGLUND, tlf. 98-857156.

SIMON HOLDENSEN, gårdejer,
født d. 14.-7.-1946, søn af Edith
og Niels Jensen, gift d. 28.-3.-
1970 med Yvonne Larsen, med-
hjælpende hustru, født d. 26.-2.-
1947, datter af Marie Larsen.
Parret har børnene: Henrik, født
d. 16.-5.-1973 og Dorthe, født
d. 21.-6.-1974.

S.H. driver maskinstation, han har været på Lundbæk Landbrugsskole og er i repræsentantskabet for Wenbo. Han overtog gården d. 1.-7.-1975 fra Erik Poulsen.

Ejendomsskyld 2.250.000. Areal 33 ha., heraf tilkøbt 3 ha. Derudover er der lejet 80 ha. Stuehuset er opført i 1900 og moderniseret i perioden 1975-88. Avlsbygningerne består af farestald opført 1980, lade 1983, slagtesvinestald, goldsostald, foderhus og maskinhus 1985. Gården drives med en svineproduktion på 140 årssøer, der sælges ca. 500 smågrise og 2.000 slagtesvin årligt, desuden er der 6 ammekøer, 2 ungdyr og 6 slagtekalve af racen Simmentaler. Planteproduktionens salgsafgrøder er ærter og raps. Der er 3 traktorer, 1 mejetærsker, markvandingsanlæg, plansilo med varm lufts tørreri og halmfyr. På gården er ansat 1 fast medhjælper og 1 skoledreng.

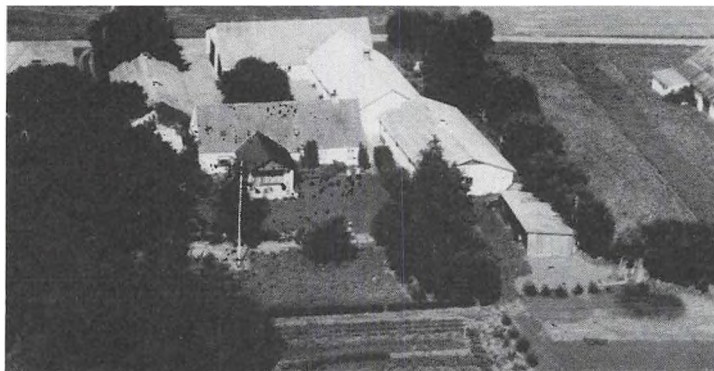

V. THORUPVEJ 20, "MELLERGAARD", GL. KIRK, 9330 DRONNINGLUND, tlf. 98-857012.

OTTO MADSEN, husmand, født d. 13.-1.-1925, søn af Inger og Jens Peter Madsen, gift d. 15.-11.-1953 med Gudrun Olesen, husmor, født d. 13.-11.-1928, datter af Viktoria og Christian Olesen. Parret har børnene: Mogens, født d. 16.-11.-1954, Bente, født d. 3.-11.-1958 og Bjarne, født d. 7.-12.-1966.

O.M. har været på St. Restrup Husmandsskole. Han er formand for Landvæsensnævnet i Nordjyllands Amt, medlem af jordbrugskommissionen og i bestyrelsen for Try Landbrugsskole, han har været kredsformand i Dronninglund Herreds Husmandskreds og været i bestyrelsen for Jyske Husmandsforeninger. Han overtog gården d. 17.-10.-1957 fra Peter Olsen.

Ejendomsskyld 950.000. Areal 7,5 ha. og der er forpagtet 5 ha.

Stuehuset er opført i 1880 og løbende restaureret. Avlsbygningerne består af kvægstald og svinestald opført 1972, lade 1975 og maskinhus 1980. Gården drives med en svineproduktion på 20 årssøer, der produceres ca. 300 slagtesvin årligt. Planteproduktionens salgsafgrøder er korn og raps. Der er 2 traktorer, 1 mejetærsker og plansilo. O.M. er medlem af Landsrådet for Danske Husmandsforeninger.

Ø. HASSINGVEJ 8, "GODTHAAB", BOLLE, 9330 DRONNINGLUND, tlf. 98-841382. INGRID THOMSEN, gårdejer, født d. 20.-10.-1958, datter af Grethe Thomsen.

I.T. er uddannet bibliotekar og arbejdede som sådan, indtil hun overtog gården i 1986 fra sin mor. Den har været i slægtens eje i ca. 70 år.

Areal 38 ha., heraf 10 ha. eng.

Gårdens bygninger består af stuehus, kvægstald, svinestald, lade, maskinhus og foderhus. Planteproduktionens salgsafgrøder er korn, hvede, byg, rug, raps og græsfrø. Der er 2 traktorer og plansilo.

Ø. HASSINGVEJ 10, "THØGERSMINDE", BOLLE, 9330 DRONNINGLUND, tlf. 98-841360.

FOLMER YDE SKAKSEN, gårdejer, født d. 18.-4.-1916, søn af Karen Yde og Højer Skaksen, gift d. 29.-9.-1944 med Lise Møller Jensen, husmor, datter af Karen og Jens Møller Jensen. Parret har datteren Sire, født d. 12.-9.-1945.

F.Y.S. har været på Tune Landbrugsskole, han har været medlem af Sognerådet. Han overtog gården i 1948 fra sin mor. Den har været i slægtens eje siden 1896.

Ejendomsskyld 2.100.000. Areal 50 ha., heraf 4 ha. eng.

Stuehuset er løbende restaureret. Avlsbygningerne er omforandret til svinestalde i 1985, de består af sostald og goldsostald, og desuden er der lade, maskinhus og gylletank. Gården drives med en svineproduktion på 110 årssøer, desuden er der fedekvæg. Planteproduktionens salgsafgrøder er kartofler, ærter og raps. Der er 2 traktorer.

Ø. HASSINGVEJ 19, "FELLEDGAARDEN", BOLLE, 9330 DRONNINGLUND, tlf. 98-841628.

KRISTEN AAGAARD NIELSEN, gårdejer, født d. 21.-5.-1930, søn af Anna og Simon Nielsen, gift d. 6.-6.-1960 med Martha Poulsen, medhjælpende hustru, født d. 27.-7.-1935, datter af Marie og Karl Poulsen. Parret har børnene: Annamarie, født d. 23.-2.-1961, Karen, født d. 17.-7.-1962



og Simon, født d. 17.-10.-1964.

K.AA.N. har været på Tune Landbrugsskole. Han overtog jorden, ialt 12,5 ha., fra forældrenes gård, "Sognefogedgaarden", og byggede et statshusmandsbrug i 1960. Ejendomsskyld 1.500.000. Areal 26 ha., heraf tilkøbt 16 ha.

Stuehuset er opført i 1960. Avlsbygningerne består af kvægstald, lade og maskinhus opført i 1960, desuden er der en gylletank. Gården drives med en slagtesvineproduktion på 160 stk. årligt samt 30 slagtekalve af racen SDM. Planteproduktionens salgsafgrøde er raps. Der er 2 traktorer, 1 mejetærsker, plansilo med varm og kold lufts tørreri. Maskinstation bruges til en del af markarbejdet.

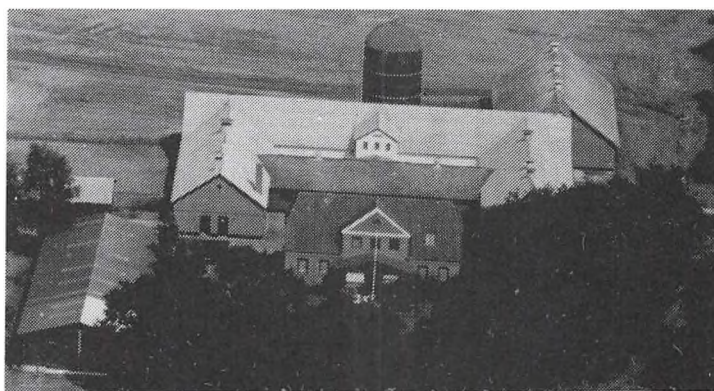

Ø. HASSINGVEJ 21, "ENNGAARDEN", BOLLE, 9330 DRONNINGLUND.

KRISTIAN ERIK AAEN, gårdejer, født d. 25.-3.-1934, søn af Sigrid og Thorvald Aaen, gift d. 1.-5.-1962 med Tove Christensen, medhjælpende hustru, født d. 17.-5.-1941, datter af Marius Christensen. Parret har børnene: Susanne, født d. 27.-9.-1959, Marianne, født d. 14.-8.-1961 og Henrik, født d. 13.-7.-1966.

K.E.Aa. har været på Lundbæk Landbrugsskole. Han er i kommunalbestyrelsen for Dronninglund Kommune. Han overtog gården d. 1.-11.-1963 fra sin bror, Knud Aaen. Ejendomsskyld 2.390.000. Areal 47 ha., heraf tilkøbt 20 ha.

Stuehuset er opført 1934 og løbende restaureret. Kvægstaldene er ombygget til farestald i 1979, farestald opført 1971, slagtesvinestald 1974, maskinhus 1979 og der er gastæt silo og gylletank. Gården drives med en svineproduktion på 80 årssøer, der produceres ca. 1.300 slagtesvin årligt. Planteproduktionens salgsafgrøder er ærter og raps. Der er 2 traktorer, 1 mejetærsker og halmfyr.

ØRNDALSVEJ 1, "TVEDEGAARD", VESTENSKOV, 9330 DRONNINGLUND, tlf. 98-861347.

POUL ERIK BRO JENSEN, gårdejer, født d. 3.-12.-1940, søn af Mary og Thomas Bro, gift d. 16.-3.-1963 med Jytte Jensen, medhjælpende hustru, født d. 15.-10.-1942, datter af Johanne og Morten Jensen. Parret har børnene: Helle,



født d. 15.-7.-1963, Vivi, født d. 18.-1.-1965 og Carsten, født d. 25.-8.-1967.

P.E.B.J. overtog gården d. 21.-9.-1970 fra Anne Lise Jensen.

Ejendomsskyld 1.800.000. Areal 22 ha., heraf tilkøbt 6 ha.

Stuehuset er opført i 1918 og restaureret i 1970. Avlsbygningerne består af farestald opført 1971, slagtesvinestalde 1973 og 1977, fravænningsstald 1980, goldsostalden er moderniseret i 1980, lade opført 1974, maskinhuse 1982 og 1971, sidstnævnte er moderniseret i 1989, desuden er der gastæt silo og gylletank. Gården drives med en svineproduktion på 80 årssøer, der sælges ca. 1.200 smågrise og 400 slagtesvin årligt. Planteproduktionens salgsafgrøde er raps. Der er 2 traktorer, 1 mejetærsker og korntørreri.

ØRSØGÅRDVEJ 4, "ØRSØGAARD", 9330 DRONNINGLUND, tlf. 98-841205.

JØRGEN EHLERT BRATBØLL, gårdejer, født d. 2.-10.-1941, søn af Magne og Steffen Bratbøll, bor sammen med Karen Kristensen, gårdejer, født d. 16.-12.-1934, datter af Larsine og Jens Christian Jensen.

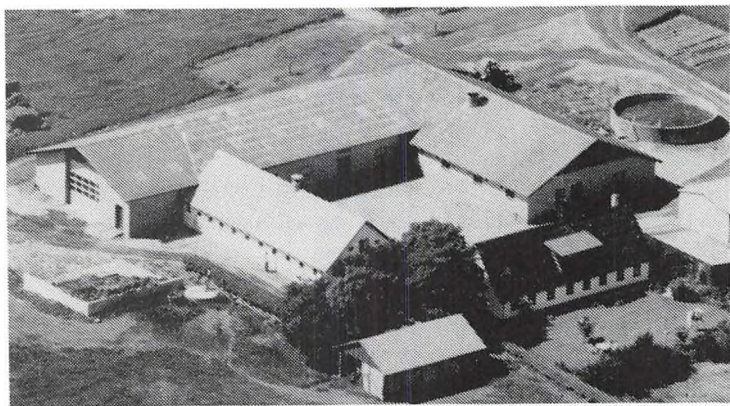

Jørgen E. Bratbøll har været på Lundbæk Landbrugsskole. Han overtog gården d. 1.-8.-1977 fra sin mor.

Ejendomsskyld 1.450.000. Areal 27,8 ha. og der er lejet 12,7 ha. Stuehuset er opført før 1900 og løbende restaureret. Avlsbygningerne består af kvægstald opført 1972, svinestalden fra 1907 er moderniseret i 1950, lade opført 1978, maskinhus 1990 og der er gylletank. Gården drives med en

kvægproduktion på 33 årskøer, 37 ungdyr og 20 slagtekalve af racerne SDM og RDM, desuden er der en svineproduktion på 300 stk. årligt Der er 3 traktorer og 1 mejetærsker.

ØRSØVEJ 34, "MILHOLTGAARD", 9330 DRONNINGLUND, tlf. 98-842585.

ARNE HAVEN, gårdejer, født d. 11.-12.-1964, søn af Inger og Viggo Haven, gift d. 20.-9.-1986 med Lene Trend Poulsen, køkkenleder, født d. 3.-10.-1964, datter af Gerda og Erik Poulsen. Parret har sønnen Simon.

A.H. har været på Lundbæk og Hammerum landbrugsskoler. Han overtog gården d. 1.-8.-1980 fra Tove og Jens Thomsen.

Ejendomsskyld 1.040.000. Areal 30 ha.

Stuehuset er opført i 1942 og løbende restaureret. Avlsbygningerne består af svinestalde opført 1953 og 1969, lade 1953, maskinhus 1972 og der er gylletank. Gården drives med en svineproduktion på 90 årssøer, der sælges ca. 1.800 smågrise årligt. Der er 2 traktorer, 1 mejetærsker, 2 kornsiloer, varm lufts tørreri og halmfyr.

ØRSØVEJ 131, "KRAGKÆR", AGERSTED, 9330 DRONNINGLUND, tlf. 98-854291.

JENS PETER KRISTENSEN, gårdejer, født d. 20.-10.-1914, søn af Dorthe og Chresten Jensen Kristensen, gift d. 24.-10.-1943 med Anna Marie Kristensen, medhjælpende hustru, født d. 31.-1.-1922, datter af Maren og Thomas Kristensen. Parret har børnene: Erling Bent, født d. 18.-11.-1944, Aase, født d. 11.-7.-1947, Jørn, født d. 20.-11.-1949, Marianne, født d. 23.-6.-1958 og Karen Marie, født d. 28.-1.-1961.

J.P.K. har været på Vinding Husmandsskole. Han overtog gården i marts 1957 fra sine svigerforældre, nuværende ejer er 3. generation.

Ejendomsskyld 900.000. Areal 19,9 ha. og der er lejet 4,4 ha.

Stuehuset er opført i 1913 og løbende restaureret. Avlsbygningerne består af kvægstald opført i 1960, svinestald 1930 og en ældre lade. Gårdens besætning er på 10 fedekalve og der produceres ca. 80 slagtesvin årligt. Der er 1 traktor, maskinstation bruges til en del af markarbejdet.

ØSTERMARKSVEJ 40, "VESTERGAARD", LEMB, 9320 HJALLERUP, tlf. 98-284245.

JØRGEN VESTERGÅRD JENSEN, gårdejer, født d. 16.-4.-1944, søn af Jenny og Christen Jensen, gift d. 19.-9.-1970 med Kirsten Krabbe, sygeplejerske, født d. 25.-5.-1948, datter af Rigmor og Karl Krabbe. Parret har børnene: Mads, født d. 13.-1.-1973, Karin, født d. 12.-2.-1975 og Maria, født d. 8.-5.-1978.



J.V.J. har været på Haslev Landbrugsskole. Han blev bestyrer på gården i 1966 og overtog den d. 1.-6.-1970 fra sin mor, nuværende ejer er mindst 3. generation.

Ejendomsskyld 1.940.000. Areal 55 ha., heraf tilkøbt 13 ha. Derudover er der forpag-

tet 12 ha.

Stuehuset er opført i 1905 og løbende restaureret, senest i 1970. Avlsbygningerne består af kvægstalde opført 1970 og 1975, svinestald 1930, hestestalden er ombygget til sostald, lade opført 1977, maskinhus 1981, foderhuse 1973 og 1987. Gården drives som alsidigt landbrug med en kvægproduktion på 55 årskøer, 75 ungdyr og 30 slagtekalve af racen SDM, svineproduktionen er på 20 årssøer og der produceres ca. 375 slagtesvin årligt. Planteproduktionens salgsafgrøde er rug. Der er 2 traktorer, 1 markvandingsanlæg, 2 kornsiloer og varm lufts tørreri. Maskinstation bruges en del og der er 1 fast medhjælper.

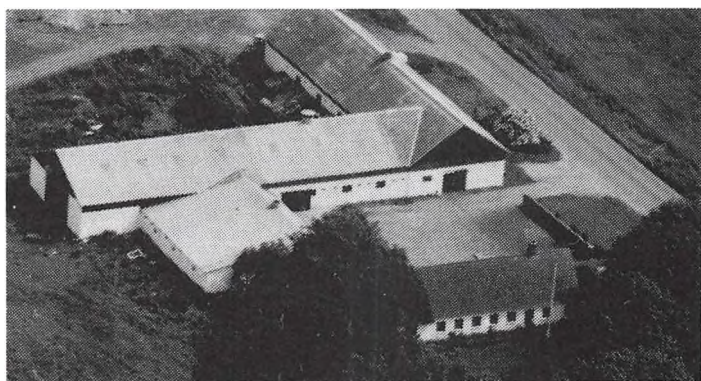

ØSTERMARKSVEJ 56, "NØRGAARD", ØRUM, 9320 HJALLERUP, tlf. 98-281369.

ARNE VESTERGAARD JENSEN, gårdejer, født d. 21.-4.-1925, søn af Christine og Christian Jensen, gift d. 26.-11.-1960 med Birthe Willadsen, overassistent, født d. 8.-10.-1939, datter af Marie og Laurits Willadsen. Parret har børnene: Inger, født d. 30.-10.-1964 og Kirsten, født d. 12.-8.-1969. B.V.J. arbejder på Ålborg Kom-

munes tekniske forvaltning.

A.V.J. har været på Lundbæk Landbrugsskole. Han overtog gården d. 1.-12.-1964 fra Christian Thomsen.

Ejendomsskyld 1.300.000. Areal 22,8 ha., heraf tilkøbt 3 ha. Desuden er der lejet 5,5 ha.

Stuehuset er opført i slutningen af 1800-tallet og restaureret i 1976. Avlsbygningerne består af kvægstald fra 1928, som er ombygget flere gange, senest i 1977, kostald opført 1972, fedestald og lade 1977, maskinhus 1970 og der er gylletank. Gården drives med en kvægproduktion på 36 årskøer og 40 slagtekalve af racen SDM, desuden er der en slagtesvineproduktion på 400 stk. årligt. Der er 2 traktorer, 1 mejetærsker og plansilo med kold lufts tørreri.

ØSTERMARKSVEJ 63, "NØRREVANG", 9320 HJALLERUP.

JENS BØRGE ANDERSEN KJÆR, gårdejer, omtales under "Mariesminde", Vestermarksvej 15.

J.B.A.K. er bosiddende på Bjørnbækvej 23, Ørum. Han overtog gården d. 1.-8.-1987 fra Johannes Sonnesen. Ejendomsskyld 1.200.000. Areal 1,3 ha.

Stuehuset er opført i 1900 og restaureret i 1975. Avlsbygningerne består af kvægstald opført i 1900, ungdyrstalden er ombygget til kalvestald i perioden 1975-85, lade opført 1975, maskinhus 1986 og der er 2 gylletanke.

Gården drives sammen med "Møllergaard", Smedegårdsvej 4, "Pindkrogen" Vestermarksvej 33 og "Mariesminde", Vestermarksvej 15.

Ø. THORUPVEJ 1, "SMEDEGAARD", GL. KIRK, 9330 DRONNINGLUND, tlf. 98-857073.

OLE NØRGAARD, gårdejer, født d. 21.-7.-1958, søn af Lilly og Jarl Nørgaard, gift d. 26.-5.-1984 med Anne-Grethe Nielsen, sygeplejerske, født d. 22.-4.-1960, datter af Elsebeth og Verner Nielsen. Parret har børnene: Louise, født d. 4.-1.-1986 og Jeppe, født d. 18.-1.-1988. O.N. overtog gården d. 20.-4.-1983 fra Holm Christensen. Ejendomsskyld 1.300.000. Areal 26,5 ha., heraf tilkøbt 5 ha.

Stuehuset er opført i 1930 og løbende restaureret. Avlsbygningerne består af svine-stald opført 1928, som er moderniseret i 1986-88, farestalde er opført 1986 og 1988, ungdyrstald og slagtesvinestald 1990, desuden er der gylletank. Gården drives med en svineproduktion på 140 årssøer og der produceres ca. 2.800 slagtesvin årligt. Plante-produktionens salgsafgrøder er byg, hvede, ærter, raps og kartofler. Der er 1 traktor og halmfyr samt 3 fodersiloer. Maskinstation bruges til en del af markarbejdet.

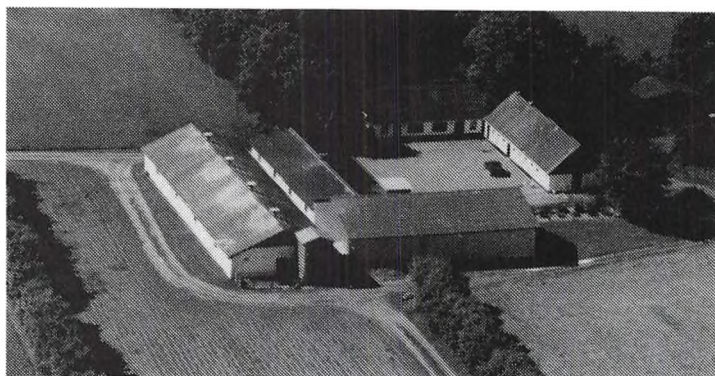

Ø. THORUPVEJ 3, "ST. BLEJSBJERG", THORUP, 9320 HJALLERUP, tlf. 98-857114.

EMMY DEJST OG KAJ CHRISTENSEN, gårdejere.

E.D. er født d. 27.-4.-1933, datter af Karen og Aksel Kærlykke Dejst, K.C. er født d. 26.-3.-1958 og søn af Erna og Gustav Christensen.

Ejerne overtog gården d. 20.-3.-1988 fra Frida og Erik Juul Olesen.

Ejendomsskyld 1.400.000. Areal 30 ha.

Stuehuset er opført i 1880 og løbende restaureret. Avlsbygningerne består af kvægstald opført 1880, svinestalde 1966 og 1974, lade 1975 og maskinhus 1966. Gården drives med en svineproduktion på 60 årssøer, der sælges ca. 1.000 smågrise og 200 slagtesvin årligt, desuden er der 3 ammekøer og 3 ungdyr. Planteproduktionens salgsafgrøder er ærter og raps. Der er 2 traktorer og 1 mejetærsker. Maskinstation bruges til en del af markarbejdet.

Ø. THORUPVEJ 5, 9320 HJALLERUP, tlf. 98-857145.

STEVE THOMSEN, gårdejer, født d. 2.-10.-1946, søn af Grethe og Regnhardt Thomsen, gift d. 6.-1.-1968 med Edith Jul, medhjælpende hustru, født d. 24.-12.-1945, datter af Herdis og Richard Jul. Parret har børnene: Hanne, født d. 5.-6.-1968 og Lene, født d. 11.-4.-1971.

S.T. driver hingstestation for følgende racer: Fjordheste, Belgierheste, Araberheste og DSP-heste. Han overtog gården fra Benthe Kjær.

Ejendomsskyld 1.500.000. Areal 23 ha., heraf tilkøbt 13 ha. Derudover er der lejet 15 ha.

Stuehuset er af ældre dato, men restaureret og tilbygget i 1984. Avlsbygningerne består af ældre bygninger, der er moderniseret i 1984/85, svinestald og lade opført 1985. Gården drives med en svineproduktion på 65 årssøer, der sælges ca. 500 smågrise og 1.000 slagtesvin årligt, desuden er der en del heste, bl.a. 1 sportshest, 1 Belgier, 4 Fjordheste, 1 Araber og 4 DSP. Planteproduktionens salgsafgrøder er raps og ærter. Der er 2 traktorer, 1 mejetærsker, kornsilo og halmfyr.

ÅKJERVEJ 25, "ST. HEDEGAARD", NR. ØRSØ, 9340 ASÅ, tlf. 98-841634.

POUL CHRISTIAN NØRGAARD, gårdejer, født d. 2.-11.-1940, søn af Signe og Thomas Nørgaard, gift d. 21.-11.-1964 med Olga Ingvarsdén, medhjælpende hustru, født d. 11.-4.-1940, søn af Meta og Ingvard Ingvarsdén. Parret har datteren Dorthe, født d. 30.-4.-1974.

P.C.N. overtog gården d. 1.-11.-1964 fra sin morfar, Poul Poulsen, nuværende ejer er 3. generation på gården.

Ejendomsskyld 2.250.000. Areal 55 ha., heraf tilkøbt 22 ha., der er lejet 27 ha.

Stuehuset er opført i 1915 og løbende restaureret. Avlsbygningerne består af en kvægstald, som er ombygget til svinestald i 1979, svinestalde opført 1972 og 1979, foderhus 1951, maskinhus 1974 og der er gastæt silo. Gården drives med en svineproduktion på 85 årssøer, der sælges ca. 450 smågrise og 1.200 slagtesvin årligt, desuden er der 2 ammekøer. Planteproduktionens salgsafgrøde er raps. Der er 2 traktorer og 1 mejetærsker.

ÅLBORGVEJ 491, "EGELY", VESTER IDSKOV, 9352 DYBVAD, tlf. 98-864215.

HANS REINHOLD JENSEN, husmand, født d. 29.-3.-1927, søn af Marie og Thorvald Jensen, gift d. 27.-11.-1953 med Bodil Mathilde Nielsen, husmandskone, født d. 18.-6.-1932, datter af Maren Nicoline og Hans Christian Nielsen. Parret har børnene: Kirsten, født d. 17.-5.-1954, Kurt, født d. 23.-10.-1957 og Karsten, født d. 7.-11.-1964. H.R.J. har været på landbrugsskole og er uddannet som kontrolassistent, han har været formand for Hylby-Dybvad-Flaunenskjold Husmandsforening. Han overtog gården,



svineproduktion på 80 årssøer, der sælges ca. 1.400 smågrise årligt. Planteproduktionens salgsafgrøde er ærter. Der er 2 traktorer samt plansilo med kold lufts tørreri. Gården drives sammen med "Øster Søndergaard", V. Romvej 26.

ÅLBORGVEJ 492, "VESTER IDSKOV", VESTER IDSKOV, 9352 DYBVAD, tlf. 98-864114.

EGON CHRISTIAN POULSEN, gårdejer, født d. 16.-4.-1936, søn af Karen og Ingemann Poulsen, gift d. 15.-6.-1963 med Else Sørensen, medhjælpende hustru, født d. 16.-7.-1937, datter af Ansine og Martin Sørensen. Parret har sønnen Poul Erik, født d. 9.-7.-1956.

E.C.P. er tillidsmand i Top Sikring. Han overtog gården d. 1.-3.-1963 fra Kathrine og Alfred Pedersen. Den har været i slægtens eje siden 1800-tallet, nuværende ejer er 6. generation.

Ejendomsskyld 800.000. Areal 20 ha., heraf tilkøbt 2,5 ha.

Stuehuset er opført i 1790 og restaureret senest i 1984. Avlsbygningerne består af svinestalde opført 1961 og 1912, lade 1961 og maskinhus 1967. Gården drives med en svineproduktion på 25 årssøer, der produceres ca. 400 slagtesvin årligt. Der er 2 traktorer, 1 mejetærsker, plansilo med varm lufts tørreri samt halmfyr.

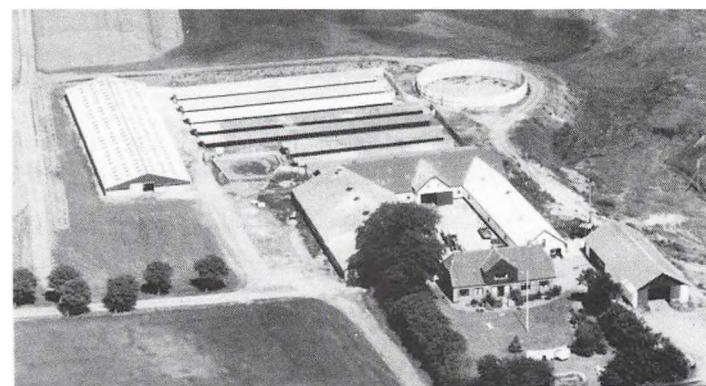
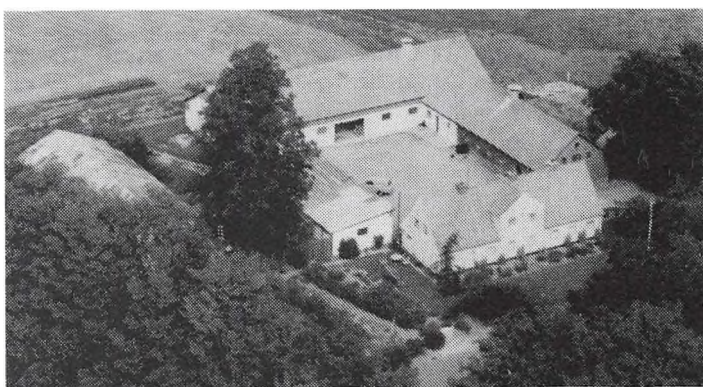

dre, nuværende ejer er 3. generation.

Ejendomsskyld 2.400.000. Areal 66,5 ha., heraf tilkøbt 10 ha., der er 7 ha. marginaljord. Derudover er der lejet 35 ha.

Stuehuset er opført i 1941. Avlsbygningerne består af en kvægstald fra 1941 som er ombygget til fare- og drægtighedsstald samt klimastald i 1979, fravænningsstald opført 1980, lade 1948, maskinhus 1974 og der er gylletank. Gården drives med en svineproduktion på 200 årssøer, der sælges ca. 3.500 smågrise årligt. Desuden har konen og J.P.L.'s bror, Frank Larsen, en mionkfarm på gården; bestanden er på 1.100

ÅLBORGVEJ 701, "VESTER LANDVAD", LANDVAD, 9320 HJALLERUP, tlf. 98-284015.

JØRN PEDER LARSEN, gårdejer, født d. 23.-3.-1949, søn af Grethe og Teodor Larsen, gift d. 21.-5.-1983 med Gurli Larsen, husassistent, født d. 7.-3.-1953. Parret har datteren Anne Mette, født d. 3.-5.-1984.

J.P.L. har været på Lundbæk Landbrugsskole. Han overtog gården d. 1.-8.-1971 fra sine forældre,

tæver. Planteproduktionens salgsafgrøder er ærter, raps, industrikartofler og eksportkartofler. Der er 3 traktorer, 1 mejetærsker, markvandingsanlæg, kartoffellægger, kartoffeloptager, plansilo, varm lufts tørreri og halmfyr. På gården er ansat 1 heltids og 1 deltids medhjælper samt 1 skoledreng.

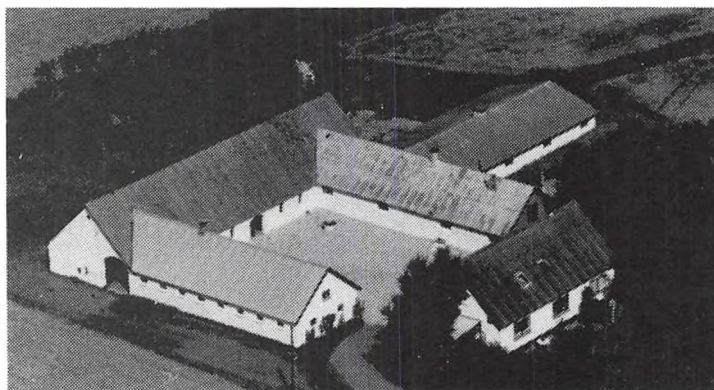

ÅLBORGVEJ 730, "NØRRE LANDVAD", LANDVADHØJ, 9320 HJALLERUP, tlf. 98- 284474.

MOGENS NIELSEN, gårdejer, født d. 10.-11.-1964.

M.N. er truckfører og lagerarbejder. Han overtog gården d. 1.-2.-1989 fra Karen og Emanuel Elholm.

Ejendomsskyld 1.000.000.

Stuehuset er opført i 1906 og løbende restaureret. Avlsbygningerne består af svinestalde opført i

1906 og 1960, lade 1906. Gårdens besætning er på 2 årssøer og der produceres ca. 250 slagtesvin årligt. Der er 1 traktor, 1 mejetærsker og 2 kornsiloer. Gården drives i samdrift med "Lille Brøndlund", Ålborgvej 742, som ejes af Jens Nielsen.

ÅLBORGVEJ 734, "NY LANDVAD", LANDVAD, 9320 HJALLERUP, tlf. 98-284235.

AAGE LARSEN, gårdejer, født d. 30.-4.-1933, søn af Elna Dorthea og Jens Christian Larsen, gift d. 5.-4.-1959 med Karen Bruun, medhjælpende hustru, født d. 8.-1.-1939, datter af Mary og Aage Bruun. Parret har børnene: Dorthe, født d. 28.-11.-1962, Jette, født d. 12.-6.-1964, Birgitte, født d. 23.-5.-1968 og Maria, født d. 5.-5.-1979.

Aa.L. har været på Sydsjællands Landbrugsskole. Han overtog gården d. 15.-4.-1937 fra Holger Otto Larsen. Den blev i 1950 bygget som statshusmandsbrug.

Ejendomsskyld 1.500.000. Areal 13,8 ha.

Stuehuset er opført i 1950 og løbende restaureret. Avlsbygningerne består af en kvægstald bygget i 1958 som er ombygget til svin i 1968, svinestalde opført i 1950, 1958, 1968 og 1977, laden fra 1950 er ombygget til svin i 1962 og maskinhuset er fra 1970. Gården drives med en slagtesvineproduktion på 900 stk. årligt, desuden er der 100 æglæggende høns. Der er 1 traktor og 5 fodersiloer. Maskinstation bruges til en del af markarbejdet.

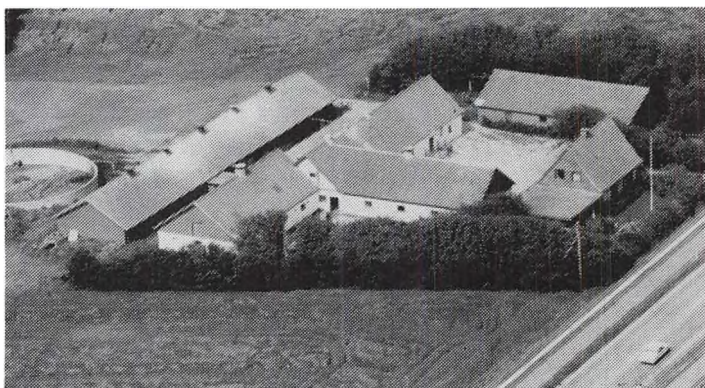

ÅLBORGVEJ 736, "SDR. LANDVAD", LANDVAD, 9320 HJALLERUP, tlf. 98-284379.

CARSTEN JESPERSGAARD, maskinstationsejer, født d. 2.-12.-1954, søn af Ella og Erling Jespersgaard, gift d. 26.-6.-1981 med Britta Hesselborg, kontorassistent, født d. 19.-3.-1960, datter af Else og Eli Hesselborg. Parret har børnene: Martin, født d. 22.-11.-1981 og Anne-Mie, født d. 18.-9.-1984.

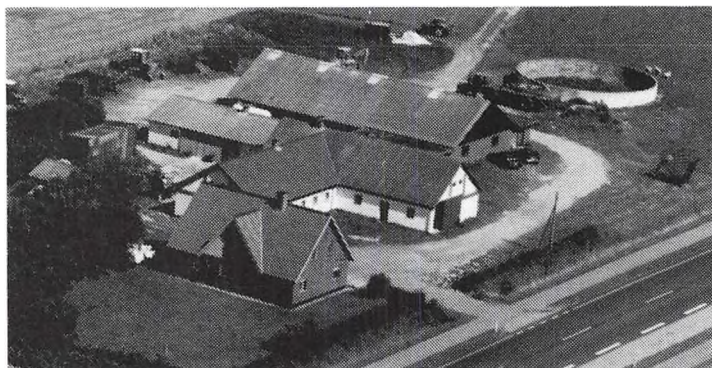

C.J. har været på Lundbæk Landbrugsskole, han er i skolebestyrelsen i Klokkeholm. Han overtog gården d. 1.-3.-1984 fra Knud Kristensen.

Ejendomsskyld 1.450.000. Areal 10,8 ha. og der er lejet 40 ha.

Stuehuset er opført i 1950 og løbende restaureret, senest i 1986. Avlsbygningerne består af svinestald opført 1950 og moderniseret i 1978, maskinhus opført 1979 og der er gylletank. Gården drives med en slagtesvineproduktion på 300 stk., desuden er der 1 ammeko og 3 slagtekalve af blandet race. Planteproduktionens salgsafgrøder er frøgræs, raps, ærter, hvede, rug, byg og sukkerroer. På gården, hvorfra der også drives maskinstation, er der 4 traktorer, 2 mejetærskere, rendegraver, slamsuger, roeoptager, finsnitter samt plansilo og korntørreri. Der er 2 faste medhjælpere.



ÅLBORGVEJ 742, "LILLE BRØNDLUND", TRØGDRUP", 9320 HJALLERUP, tlf. 98-284143.

JENS NIELSEN, gårdejer, født d. 10.-12.-1931, søn af Kristine og Anton Nielsen, gift d. 29.-7.-1961 med Astrid Nielsen, medhjælpende hustru, født d. 18.-3.-1938, datter af Else Marie og Martin Nielsen. Parret har børnene: Margit, født d. 20.-12.-1961 og Mogens, født d. 10.-11.-1964.

J.N. overtog gården d. 1.-1.-1963 fra sin far.

Ejendomsskyld 1.750.000. Areal 22,1 ha., heraf tilkøbt 12,2 ha.

Stuehuset er opført i 1939 og restaureret 1976. Avlsbygningerne består af svinestalde opført 1963, 1970 og 1976, lade 1900 og maskinhus 1986. Gården drives med en svineproduktion på 50 årssøer, der produceres ca. 600 slagtesvin årligt. Der er 4 traktorer, 1 mejetærsker, 1 markvandingsanlæg, kornsilo, varm lufts tørreri og halmfyr. Gården drives i samdrift med sønnens gård, Ålborgvej 730.

ÅLBORGVEJ 772, "FREDERIKSHVILE", 9320 HJALLERUP, tlf. 98-281728.

KÆDEGAARD MICHAELSEN, gårdejer, søn af Dagny og Einer Michaelsen, gift d. 23.-3.-1963 med Conni Hoff, husmor, født d. 18.-6.-1943, datter af Kathrine og Carl Christian Hoff. Parret har børnene: Jesper, født d. 17.-3.-1964 og Jacob, født d. 25.-8.-1966.

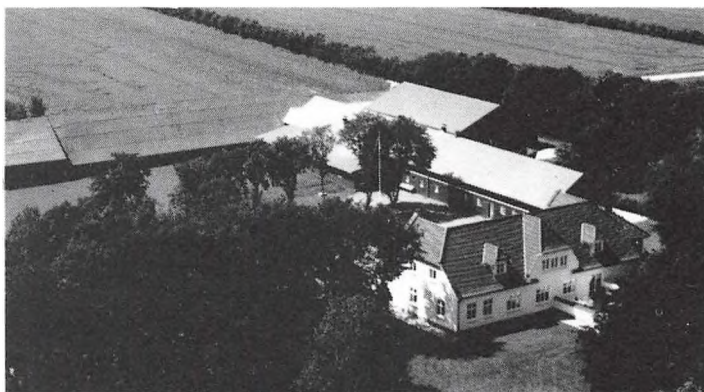

K.M. har drevet Hjallerup Maskinforretning sammen med sin bror, Jørgen Michaelsen. Han overtog gården d. 1.-2.-1986 fra Christian Føns Nielsen. Den er en gammel gård, som oprindeligt havde krobevilling, gården nævnes i 1744. Bevillingen blev overført til den nuværende Hjallerup Kro. En del af gården blev udstykket til statshusmandsbrug i 1911 og efter en brand i 1912 blev hovedparcellen solgt med ca. 100 ha.

Areal 115 ha., heraf tilkøbt 36 ha. Derudover er der forpagtet 110 ha.

Stuehuset er opført i 1912 og restaureret i 1980. Staldbygningerne er fra 1970, lade 1900 og desuden er der maskinhus. Gården drives udelukkende med planteproduktion bestående af industrikartofler, græsfrø og korn. Der er 4 traktorer, 1 mejetærsker, 1 markvandingsanlæg, plansilo og varm lufts tørreri. Sønnen Jesper er medhjælper på gården og desuden er der yderlig 1 medhjælper.

HIRTSHALS KOMMUNE

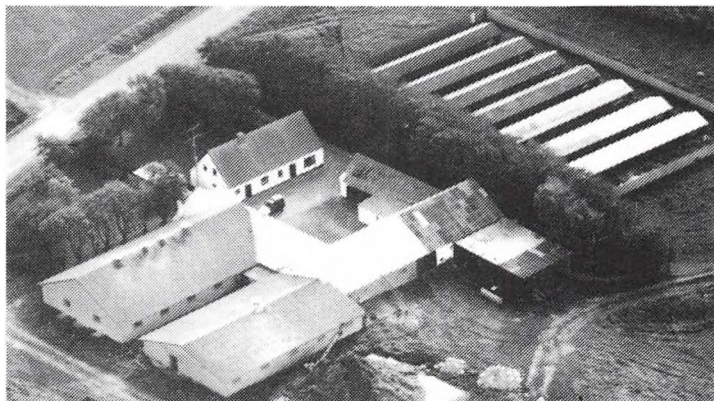

ALLINGDAMVEJ 142, "LILLE HESTHAVE", ASDAL, 9850 HIRTSHALS, tlf. 98-971168.

JENS JACOBSEN, gårdejer, født d. 1.-11.-1924, søn af Nicoline og Peter Christian Jacobsen, gift d. 17.-2.-1952 med Sonja Nielsen, medhjælpende hustru, født d. 27.-1.-1934, datter af Valborg og Karl Peter Nielsen. Parret har børnene: Jette, født d. 20.-11.-1952, Brix, født d. 20.-10.-1955 og Ole, født d. 1.-4.-1960.

J.J. har drevet minkfarm siden 1964, han har været på Odder Højskole med landbrugsfag. Han overtog gården d. 16.-11.-1951 fra Niels Brogaard.

Ejendomsskyld 1.600.000. Areal 14,9 ha.

Stuehuset er opført i 1960 og løbende restaureret. Avlsbygningerne består af sostald og lade fra 1935, farestald fra 1964, slagtesvinestald fra 1978 og maskinhus fra 1980. Gården drives med en svineproduktion på 60 årssøer, der produceres ca. 1.000 slagtesvin årligt. Planteproduktionens salgsafrøde er raps. Der er 2 traktorer, halvpart i mejetærsker og plansilo med kold lufts tørreri. Maskinstation bruges til en del af markarbejdet.

ALLINGDAMVEJ 144, "HESTHAVEGAARD", ASDAL, 9850 HIRTSHALS, tlf. 98-971156.

POUL ERIK LARSEN, gårdejer, født d. 1.-3.-1936, søn af Meta Marie og Anders Peter Larsen, gift d. 12.-9.-1964 med Inger Lis Thomsen, medhjælpende hustru, født d. 12.-9.-1945, datter af Karen Esther og Ingemann Thomsen. Parret har børnene: Morten, født d. 14.-2.-1965, Anders, født d. 8.-2.-1967 og Jette, født d. 12.-4.-1972.

P.E.L. har drevet minkfarm siden 1964, han har været på Ladelund Landbrugsskole. Han overtog gården d. 22.-9.-1964 fra Lars Christian Jensen.

Ejendomsskyld 2.470.000. Areal 42 ha., heraf tilkøbt 5,5 ha.

Stuehuset er opført i 1800 tallet og restaureret i 1979. Avlsbygningerne består af sostald fra 1964, slagtesvinestalde fra 1972 og 1973, lade fra 1975, maskinhus fra 1986 og gylletank. Gården drives med en svineproduktion på 20 årssøer, der købes smågrise og produktionen er på ca. 2.000 slagtesvin årligt. Planteproduktionens salgsafrøder er raps og ærter. Der er 3 traktorer, 1 mejetærsker, plansilo og varm lufts tørreri. Man anvender ingen fremmed arbejdskraft.

ALLINGDAMVEJ 147, "ENNGAARDEN", ASDAL, 9850 HIRTSHALS, tlf. 98-971115.

FOLKE MADSEN, gårdejer, født d. 5.-2.-1929, søn af Inger og Ernst Madsen, gift d. 23.-10.-1957 med Elisabeth Jensen, beskæftigelsesvejleder, født d. 13.-2.-1936, datter af Karen og Ingemann Jensen. Parret har børnene: Søren Ernst, født d. 30.-11.-1958, Karen Marie, født d. 29.-9.-1960, Dorthe, født d. 2.-4.-1962 og Mads Folke, født d. 2.-9.-1968.

F.M. har været på Malling Landbrugsskole. Han overtog gården d. 1.-11.-1957 fra sine forældre Inger og Ernst Madsen.

Ejendomsskyld 2.420.000. Areal 45 ha.

Stuehuset er opført i 1880 og løbende restaureret. Avlsbygningerne består af kostald fra 1959, ungdyrstald fra 1977, lade fra 1974 og maskinhus fra 1980. Gården drives med en kvægproduktion på 45 årskøer, 55 ungdyr og 30 slagtekalve af racen SDM. Planteproduktionens salgsafgrøde er korn. Der er 2 traktorer og kornsilo med varm lufts tørreri. På gården er ansat 1 fodermester og 1 medhjælper.

BARKHOLTVEJ 4, "BARKHOLT", BARKHOLT, 9881 BINDSLEV, tlf. 98-938631.

MOGENS BARKHOLT, gårdejer, født d. 22.-7.-1953, søn af Karen og Karl Erhard Jensen, gift d. 14.-5.-1977 med Anelise Mariane Pedersen, medhjælpende hustru, født d. 3.-8.-1954, datter af Else og Georg Pedersen. Parret har børnene: Michael, født d. 23.-9.-1978, tvillingerne Trine og Janni, født d. 3.-8.-1980 og Morten, født 21.-8.-1987. M.B. har været på Bygholm Landbrugsskole, han er formand for Kontrolforeningen Vendsyssel, i bestyrelsen for Landboforeningen Bindslev, kredsrepræsentant for M.D. Food og medlem af repræsentantskabet for Leverandørforeningen i F.N.K. Nuværende ejer er 6. generation på gården, som kom i slægtens eje i 1806.

Ejendomsskyld 1.920.000. Areal 33 ha., heraf tilkøbt 8 ha. Der er lejet 6 ha.

Stuehuset er opført i 1880 og restaureret flere gange. Avlsbygningerne består af kvægstald fra 1908 renoveret og udvidet i 1967, ungdyrstald fra 1980, lade fra 1920 tilbygget i 1980, maskinhus fra 1974, 2 køresiloer og 2 gylletanke. Gården drives med en kvægproduktion på 75 årskøer, 70 ungdyr og 45 slagtekalve af racen SDM. Planteproduktionens salgsafgrøde er korn. Der er 3 traktorer og halmfyr. På gården er ansat 1 fodermester, og maskinstation bruges til en del af markarbejdet.

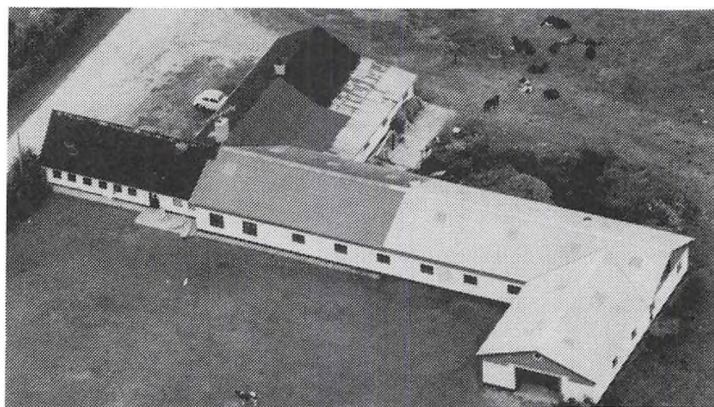

BETTE VEJ 7, VESTER TVERSTED, 9881 BINDSLEV, tlf. 98-931311.

GUSTAV GAARDBO, gårdejer, født d. 3.-8.-1946, søn af Anna og Christian Gaardbo, bor sammen med Otta Britt Eftervand, sygehjælper, født d. 4.-7.-1946, datter af Aase og Olav Eftervand, Norge. Parret har datteren Henriette, født d. 19.-1.-1970. G.G. overtog gården d. 15.-3.-1981 fra D.L.R.

Ejendomsskyld 1.150.000. Areal 14 ha. Der er lejet 10 ha.

Stuehuset blev opført i 1987 med G.G. som selvbygger. Avlsbygningerne består af kvægstalde fra 1935, 1956, 1973 og 1977 alle renoveret i 1982, lade fra 1956, fodersilo og gylletank. Gården drives med en kvægproduktion på 37 årskøer, 38 ungdyr og 15 slagtekalve af racen SDM. Der er 4 traktorer, og der anvendes Elvarme. Maskinstation bruges til en del af markarbejdet.

BETTE VEJ 38, "VOLHØJ", VESTER TVERSTED, 9881 BINDSLEV, tlf. 98-931138.

HANS VOLHØJ, gårdejer, født d. 20.-9.-1924, søn af Laura Kirstine og E. Volhøj, gift d. 28.-6.-1949 med Anna-Lis Jensen, medhjælpende hustru, født d. 2.-4.-1926, datter af Inga og Harald Jensen. Parret har børnene: Niels Ole, født d. 8.-10.-1950, Arne, født d. 23.-4.-1953, Bent, født d. 16.-3.-1957 og Inger, født d. 29.-6.-1958.

H.V. overtog gården i december 1956 fra sine forældre Laura Kirstine og E. Volhøj, nuværende ejer er 5. generation.

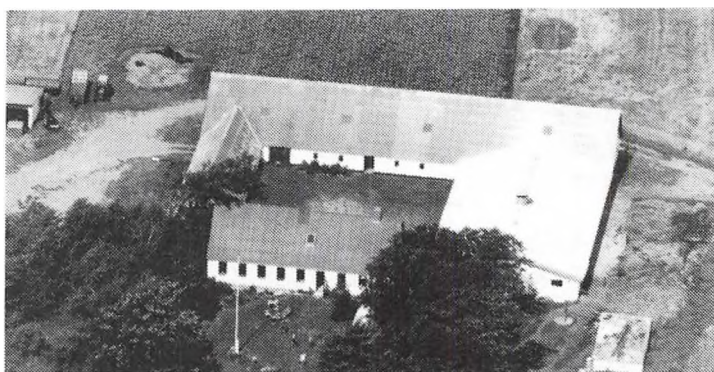

Ejendomsskyld 1.300.000. Areal 29,5 ha. Der er lejet 7 ha. Stuehuset er opført i 1907 og løbende restaureret. Avlsbygningerne består af kvægstald og svinestald fra 1962, lade fra 1896 og maskinhus fra 1984. Gården drives med en kvægproduktion på 11 årskøer, 9 ungdyr og 10 slagtekalve af racen SDM. Der er 2 traktorer, og maskinstation bruges til en del af markarbejdet.

BINDSLEVVEJ 47, "TERPETGAARD", TVERSTED, 9881 BINDSLEV, tlf. 98-931292. TOM KARLSHØJ, gårdejer, født d. 30.-3.-1949, søn af Esther og Poul Karlshøj, gift d. 3.-3.-1973 med Karen Jensen, sygeplejerske, født d. 30.-10.-1950, datter af Kathrine og Ejnar Jensen. Parret har børnene: Birgitte, født d. 8.-1.-1974, Lisbeth, født d. 20.-5.-1976 og Merete, født d. 13.-8.-1977.

T.K. har været på Bygholm Landbrugsskole. Han overtog gården d. 15.-6.-1972 fra Osvald Kyllingsbæk.

Ejendomsskyld 4.080.000. Areal 99 ha., heraf tilkøbt 52 ha. Der er lejet 60 ha. Stuehuset er opført i 1892 og restaureret i 1982-83. Avlsbygningerne består af svinestald fra 1920 renoveret omkr. 1963, ny svinestald fra 1986, lade og maskinhus fra 1980 samt gylletank. Gården drives med en slagtesvineproduktion på 4.500 stk. årligt. Planteproduktionens salgsafgrøder er ærter, raps, frøgræs og industrikartofler. Der er 3 traktorer, 1 mejetærsker, 1 rendegraver, 1 kartoffellægger, 1 kartoffeloptager, plansilo, varm lufts tørreri og halmfyr. På gården er ansat 1 fast medhjælper.

BJERGBYVEJ 15, "HØJGAARD", SØNDER TORNBY, 9850 HIRTSHALS, tlf. 98-977118.

KURT MEJLVANG, gårdejer, født d. 20.-8.-1939, søn af Magrethe og Bech Mejlvang, gift d. 7.-1.-1962 med Sonja Christoffersen, medhjælpende hustru, født d. 15.-1.-1940, datter af Astrid og Martin Christoffersen. Parret har børnene: Søren, født d. 14.-10.-1962, Else, født d. 4.-9.-1964, Hanne, født d. 26.-4.-1967 og Martin, født 14.-9.-1984. K.M. overtog gården d. 1.-10.-1963 fra Sigurd Jensen.

Ejendomsskyld 2.800.000. Areal 67 ha., heraf tilkøbt 40 ha. Der er lejet 11 ha. Stuehuset er opført i 1913 og restaureret i 1974. Avlsbygningerne består af svinestalde fra 1913 renoveret til sostald i 1977, slagtesvinestald fra 1977, klimastald fra 1983, lade fra 1990, maskinhus fra 1979, gastæt silo og gylletank. Gården drives med en svineproduktion på 200 årssøer, der sælges ca. 3.000 smågrise og 1.000 slagtesvin årligt, desuden er der 8 ammekøer og 5 ungdyr af blandet race. Planteproduktionens salgsafgrøder er raps, ærter, hvede, byg og rug. Der er 2 traktorer, 1 mejetærsker og halmfyr. Man anvender ingen fremmed arbejdskraft.

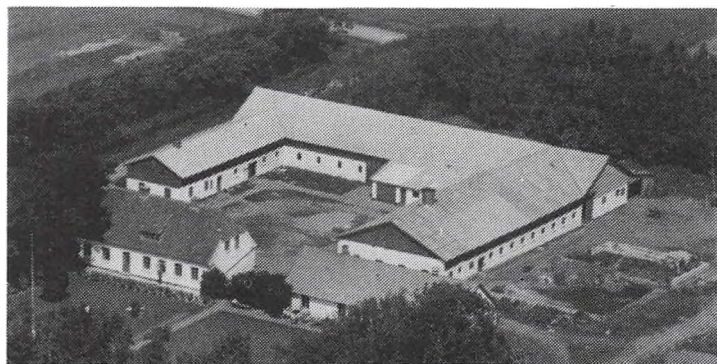

ELKERVEJ 10, SØNDERMAR-
KEN, 9881 BINDSLEV, tlf. 98-
931096.

PAUL MØLBAK, gårdejer, født d. 21.-1.-1920, søn af Karen og Jens Lassen Mølbak, gift d. 23.-3.-1947 med Elly Hansen, medhjælpende hustru, født d. 4.-4.-1924, datter af Ragnhild og Verner Hansen. Parret har børnene: Karen Magrethe, født d. 15.-5.-1947, Lisbeth, født d. 9.-1.-1957, Met-

te, født d. 20.-7.-1960 og Søren, født d. 10.-2.-1963.

P.M. har været på Asmildkloster Landbrugsskole. Han overtog gården i 1955 fra sine forældre Karen og Jens Lassen Mølbak, gården blev udstykket fra "Nr. Elkær" i 1914. Ejendomsskyld 2.800.000. Areal 63 ha.

Stuehuset er opført i 1914 og løbende restaureret. Avlsbygningerne består af kvægstald og lade fra 1914, svinestald fra 1922 og maskinhus fra 1988. Gården drives med en kvægproduktion på 38 årskøer og 40 ungdyr af racen DRK, desuden er der 13 årssøer, der produceres ca. 200 slagtesvin årligt. Planteproduktionens salgsafgrøde er korn. Der er 3 traktorer, 1 mejetærsker og plansilo med varm lufts tørreri. På gården er ansat 1 fast medhjælper, og maskinstation bruges til en del af markarbejdet.

ELKÆRVEJ 12, "GAMMEL VÅGHOLT", VÅGHOLT, 9881 BINDSLEV, tlf. 98-938820. ERIK THOMSEN, gårdejer, født d. 14.-11.-1952, søn af Elise og Egon Thomsen, gift d. 17.-5.-1975 med Bente Bertelsen, sygehjælper og medhjælpende hustru, født d. 20.-10.-1954, datter af af Karen og Lykke Bertelsen. Parret har børnene: Martin, født d. 6.-5.-1977, Michael, født d. 1.-7.-1980 og Asbjørn, født d. 7.-5.-1988.

E.T. overtog gården d. 20.-4.-1983 fra Jyllands Kreditforening.

Ejendomsskyld 2.150.000. Areal 33 ha., heraf tilkøbt 11 ha. Der er forpagtet 43 ha. Stuehuset er opført i 1956 og løbende restaureret. Avlsbygningerne består af ungdyrstald fra 1966 og kostald fra 1979 begge renoveret i 1990, lade fra 1950, maskinhus fra 1980 og gylletank. Gården drives med en kvægproduktion på 65 årskøer og 90 ungdyr af blandet race. Planteproduktionens salgsafgrøder er raps, ærter og korn. Der er 2 traktorer, og maskinstation bruges til en del af markarbejdet.

ELKÆRVEJ 15B, "BANGSAGER", TVERSTED, 9881 BINDSLEV, tlf. 98-938711.

AAGE BANG MIKKELSEN, gårdejer, født d. 26.-7.-1955, søn af Lilian og Kaj Bang Mikkelsen, gift d. 15.-10.-1977 med Birthe Fisker, lærer, født d. 27.-1.-1955, datter af Elly og Kaj Fisker Pedersen. Parret har børnene: Eva, født d. 26.-4.-1980, Anne, født d. 20.-7.-1981 og Rasmus, født d. 15.-9.-1985.

AA.B.M. har været på Dalum Landbrugsskole. Han overtog gården d. 1.-8.-1987 fra sine forældre Lilian og Kaj Bang Mikkelsen, der byggede gården som statshusmandsbrug i 1953-54.

Ejendomsskyld 5.925.000. Areal 41 ha., heraf 8 ha. mose. Der er bortforpagtet 29 ha. Det oprindelige stuehus er opført i 1953-54 og beboes af forældrene, nyt stuehus er opført i 1979. Avlsbygningerne består af fravæningstald fra 1953-54, svinestald fra 1970 ombygget til farestald, nyere farestald fra 1976, drægtighedstald fra 1980, 4 bigballehelme med 800 stipladser, lade fra 1974, maskinhus fra 1954 og gylletank. Gården drives med en svineproduktion på 600 årssøer, der sælges ca. 8.000 smågrise og 3.000 slagtesvin årligt. Der er 2 traktorer, 1 terrængående lift og plansilo med varm lufts tørreri. På gården er ansat 1 fodermester og 1 fast medhjælper. Maskinstation bruges til en del af markarbejdet.

ELKÆRVEJ 17, "ST VÅGHOLT", 9881 BINDSLEV, tlf. 98-938299.

ASGER MADSEN, gårdejer, født d. 10.-8.-1941, søn af Alfred Madsen, gift d. 17.-7.-1971 med Elin Rimmen Petersen, lærer, født d. 13.-5.-1949, datter af Poul Petersen. A.M. har været på Lundbæk Landbrugsskole, og er formand for Bindslev-Tversted Landbokreds. Han overtog gården d. 20.-9.-1972 fra sin bror K. Dahl Madsen.

Ejendomsskyld 2.850.000. Areal 90,6 ha., heraf tilkøbt 11,5 ha., der er 6 ha. skov, sø og hede. Stuehuset er opført i 1898 og restaureret flere gange senest i 1979. Avlsbygningerne består af svinestald fra 1979, lade fra 1940 ombygget i 1979, maskinhus fra 1974, gastæt silo og gylletank. Gården drives med en slagtesvineproduktion på 2.500 stk. årligt. Planteproduktionens salgsafgrøder er ærter, raps og frø. Der er 2 traktorer og 1 mejetærsker. Man anvender løs medhjælp efter behov.



ELKÆRVEJ 19, "SDR VÅGHOLT", VÅGHOLT, 9881 BINDSLEV, tlf. 98-938266.

CHRISTIAN EJNER JENSEN, gårdejer, født d. 9.-9.-1941, søn af Erna og Ejnar Jensen, gift d. 3.-7.-1965 med Ninna Brondum Pedersen, medhjælpende hustru, født d. 3.-6.-1943, datter af Anna Kathrine og Anton Marius Pedersen. Parret har børnene: Glenn, født d. 11.-8.-1966, Kent, født d. 9.-4.-1968 og Dan, født d. 15.-7.-1972.

C.E.J. har været på Vejlbj Landbrugsskole, og er i bestyrelsen for Husmandsforeningen Nord. Han overtog gården d. 25.-3.-1972 fra Hans Larsen.

Ejendomsskyld 2.400.000. Areal 40 ha., heraf tilkøbt 4 ha.

Stuehuset er opført i 1907 og restaureret i 1976. Avlsbygningerne består af kvægstal fra 1975, lade fra 1954, maskinhus fra 1962 og gylletank. Gården drives med en kvægproduktion på 76 årskøer, 75 ungdyr og 50 slagtekalve af racen Jersey. Planteproduktionens salgsafgøder er ærter og korn. Der er 3 traktorer, plansilo og kold lufts tørreri. På gården er ansat 1 fast medhjælper, og maskinstation bruges til en del af markarbejdet. Der er samdrift med "Trynskov", Stensbækvej 14, Bindslev.

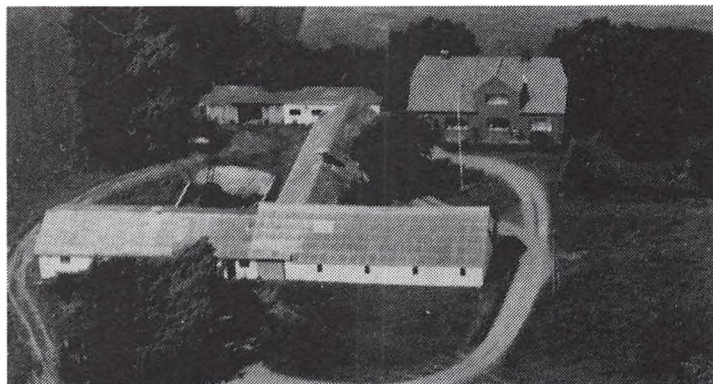

ENGBEJRGVEJ 1, "HARKENGAARD", HORNE, 9850 HIRTSHALS, tlf. 98-949374.

PER TORBEN KRAG, gårdejer, født d. 25.-10.-1946, søn af Anna og Emanuel Krag, gift d. 4.-5.-1974 med Sonja Pedersen, medhjælpende hustru, født d. 6.-11.-1951, datter af Annelise og Knud Pedersen. Parret har børnene: Kristian, født d. 5.-1.-1977, Peter, født d. 16.-3.-1979, Anders, født d. 18.-1.-1986 død d. 27.-

2.-1989 og Louise, født d. 30.-8.-1990.

P.T.K. har været på Hammerum Landbrugsskole. Han overtog halvpart i gården i 1974, moderen ejer stadig den anden halvpart, P.T.K. er 4. generation.

Ejendomsskyld 1.050.000. Areal 20 ha., heraf tilkøbt 4 ha.

Stuehuset er opført i 1939 og restaureret fra 1983 til 1989. Avlsbygningerne består af kostald fra 1970, ungdyrstald fra 1920 renoveret i 1971 og lade fra 1925. Gården drives med en kvægproduktion på 26 årskøer, 22 ungdyr og 20 slagtekalve af blandet race. Der er 2 traktorer, halvpart i mejetærsker og 1 kornsilo. Maskinstation bruges til en del af markarbejdet.

ENGBJERGVEJ 4, "HARKENVANG", HORNE, 9850 HIRTSHALS, tlf. 98-949114.

KARL AAGE NIELSEN, gårdejer, født d. 30.-8.-1923, søn af Anne og Axel Nielsen, gift d. 16.-5.-1948 med Edith Mathilde Hermansen, medhjælpende hustru, født d. 2.-12.-1923, datter af Henrikke og Peter Hermansen. Parret har børnene: Jette, født d. 24.-4.-1949, Henrik, født d. 11.-11.-1952, Ulrik, født d. 2.-4.-1957,

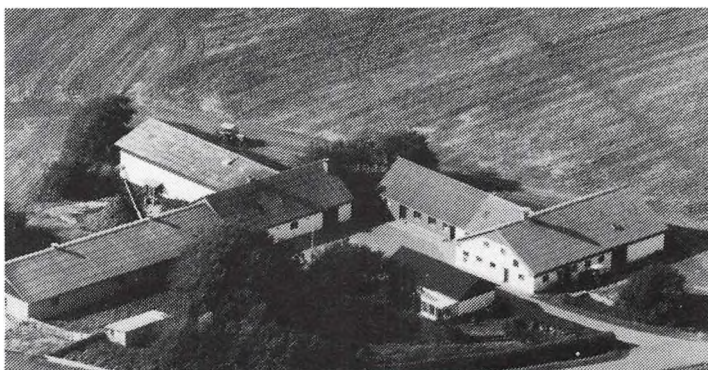

Anne, født d. 2.-11.-1958 og Helen, født d. 17.-9.-1961.

K.AA.N. har været på Ask Højskole med landbrugsfag, og er udlært kontrolassistent. Han overtog gården d. 9.-4.-1948 fra Niels Christian Jensen.

Ejendomsskyld 1.150.000. Areal 17,3 ha., heraf tilkøbt 14,4 ha. Der er lejet 3 ha. Stuehuset er opført i 1909 og senere restaureret samt tilbygget. Avlsbygningerne består af kvægstald og lade fra 1957, svinestalde fra 1961 og 1972 samt maskinhus fra 1979. Besætningen er på 4 ammekøer, 6 ungdyr og 10 slagtekalve af racerne Simmentaler og Limousine, desuden er der 1 årssø og der produceres 370 slagtesvin årligt. Planteproduktionens salgsafgrøde er raps. Der er 2 traktorer, 1 mejetærsker, plansilo samt varm og kold lufts tørreri. Man anvender ingen fremmed arbejdskraft.

GADEVEJ 1, "VESTERGAARD", HORNE, 9850 HIRTSHALS, tlf. 98-949032.

JØRGEN GAARDBO, gårdejer, født d. 19.-2.-1934, søn af Pauline og Knud Gaardbo, gift d. 11.-1.-1958 med Alice Bak, medhjælpende hustru, født d. 23.-2.-1937, datter af Marie og Chresten Bak. Parret har børnene: Hanne, født d. 16.-2.-1962 og Søren, født

d. 19.-3.-1965.

J.G. har været på Horne Højskole med landbrugsfag. Han overtog gården d. 15.-3.-1971 fra sine svigerforældre Marie og Chresten Bak, nuværende ejer er 4. generation. Ejendomsskyld 1.400.000. Areal 28 ha. Der er lejet 14,4 ha.

Stuehuset er opført i 1961. Avlsbygningerne består af kostald og lade fra 1914, ungdyrstald, maskinhus og foderhus alle fra 1979, og svinestald fra 1971. Gården drives som alsidigt landbrug med en kvægproduktion på 20 årskøer, 25 ungdyr og 15 slagtekalve af racen DRK, desuden er der 22 årssøer, der produceres ca. 400 slagtesvin årligt. Planteproduktionens salgsafgrøde er raps. Der er 3 traktorer, 1 mejetærsker, plansilo og varm lufts tørreri. Maskinstation bruges til en del af markarbejdet.



HEJSELBÆKVEJ 4, "ØSTER HEJSELBÆK", 9881 BINDSLEV, tlf. 98-938168.

JØRGEN HØJER, gårdejer, født d. 23.-2.-1932, søn af Olga og Magnus Højer, gift d. 12.-11.-1960 med Ruth Nielsen, medhjælpende hustru, født d. 25.-3.-1936, datter af Marie og Emanuel Nielsen. Parret har sønnen Søren, født d. 14.-10.-1961.

J.H. har været på Korinth Landbrugsskole. Han overtog gården d. 1.-11.-1960 fra sine forældre Olga og Magnus Højer, sønnen Søren overtog d. 1.-10.-1986 halvpart i gården, han har været på Lundbæk Landbrugsskole 2 gange.

Ejendomsskyld 3.350.000. Areal 50 ha.

Stuehuset er opført i 1857 og løbende restaureret. Avlsbygningerne består af kostald, ungdyrstald, so- samt fravænningsstald og lade alle fra 1973, foderhus fra 1978, maskinhus fra 1979 og gylletank. Gården drives som alsidigt landbrug med en kvægproduktion på 54 årskøer, 40 ungdyr og 30 slagtekalve af racen SDM. Svineproduktionen er på 50 årssøer, og der sælges ca. 1.000 smågrise årligt. Planteproduktionens salgsafgrøder er raps, ærter og hvede. Der er 4 traktorer, 1 mejetærsker, 1 markvandingsanlæg, plansilo og varm lufts tørreri. På gården er ansat 1 fodermester, og maskinstation bruges til en del af markarbejdet. Desuden drives gården "Folsted", Hejselbækvej 14.

HEJSELBÆKVEJ 5, "TINGMARKEN", 9881 BINDSLEV, tlf. 98-938212.

VERNER PEDERSEN, gårdejer, født d. 10.-9.-1939, søn af Esther og Elmann Pedersen, gift d. 18.-5.-1962 med Karen Horsholt, medhjælpende hustru og kirkesanger, født d. 8.-7.-1940, datter af Julie og Holm Horsholt. Parret har børnene: Lars, født d. 29.-2.-1964, Anders, født d. 13.-2.-1965 og Anne-Mette, født d. 28.-11.-1970.

V.P. har været på Haslev landbrugsskole. Han overtog gården d. 1.-5.-1962 fra Viggo Jakobsen. Ejendomsskyld 1.800.000. Areal 23,3 ha. Der er lejet 15 ha.

Stuehuset er opført i 1977. Avlsbygningerne består af kvægstald og lade fra 1972, ungdyrstald fra 1967, maskinhus fra 1955 og gylletanke. Gården drives med en kvægproduktion på 47 årskøer, 60 ungdyr og 23 slagtekalve af racen SDM. Der er 3 traktorer på gården. På gården er ansat 1 fast medhjælper og der bruges maskinstation til en del af markarbejdet.

HEJSELBÆKVEJ 6, "VESTER HEJSELBÆK", 9881 BINDSLEV, tlf. 98-938771.

JENS JAKOBSEN, gårdejer, født d. 26.-8.-1960, søn af Elly og Niels Ove Jakobsen, gift d. 7.-7.-1984 med Inger Jensen, sygeplejerske, født d. 16.-5.-1958, datter af Lissy og Arne Jensen. Parret har børnene: Steffen, født d. 27.-12.-1984 og Maria, født d. 28.-4.-1988.

J.J. har været på Lundbæk Landbrugsskole 2 gange. Han overtog halvpart i gården d. 1.-1.-1988, faderen ejer den anden part, nuværende ejere er 3. og 4. generation.

Ejendomsskyld 2.100.000. Areal 48,7 ha., heraf tilkøbt 17,7 ha.

Stuehuset er opført i 1900 og løbende restaureret. Avlsbygningerne består af goldso-

stald fra 1959 renoveret i 1985, farestald med opdræt fra 1964-65, fare- og goldso-stald fra 1976, lade fra 1959, maskinhuse fra 1955 og 1989, gastæt silo og gylletank. Gården drives med en svineproduktion på 135 årssøer, og der sælges ca. 2.800 smågrise årligt. Planteproduktionens salgsafgrøder er ærter og raps. Der er 3 traktorer og plansilo med varm lufts tørreri. Maskinstation bruges til en del af markarbejdet.

HEJSELBÆKVEJ 9, "SANDAGEN", ÅGÅRD, 9881 BINDSLEV, tlf. 98-938205.

POUL BACH, gårdejer, født d. 1.-4.-1945, søn af Astrid og Aage Bach, gift d. 21.-10.-1967 med Marianne Lehmand, medhjælpende hustru, født d. 23.-9.-1946, datter af Lilly og Svend Lehmand. Parret har børnene: Hans, født d. 10.-7.-1969 og Lene, født d. 23.-11.-1970. M.B. døde d. 21.-12.-1987.

P.B. driver lidt maskinstation, og har været på Haslev Landbrugsskole. Han overtog gården d. 1.-1.-1973 fra sine forældre Astrid og Aage Bach.

Ejendomsskyld 1.300.000. Areal 18 ha.

Stuehuset er opført i 1990. Avlsbygningerne består af svinestald fra 1933 renoveret senest i 1972, lade fra 1979 og maskinhus fra 1990. Gården drives med en slagtesvineproduktion på 1.000 stk. årligt. Planteproduktionens salgsafgrøder er ærter, industri-kartofler og hvede. Der er 2 traktorer, 1 mejetærsker, andel i kartoffeloptager og kartoffellægger, plansilo med varm lufts tørreri og solvarmeanlæg. Man anvender ingen fremmed arbejdskraft.

HEJSELBÆKVEJ 14, "FOLSTED", 9881 BINDSLEV, tlf. 98-938102.

SØREN HØJER, gårdejer, født d. 14.-10.-1961, omtales under Hejselbækvej 4.

S.H. overtog gården d. 20.-8.-1986 fra Henry Christiansen, faderen har halvpart i gården.

Ejendomsskyld 1.100.000. Areal 25 ha.

Stuehuset er opført i 1927 og løbende restaureret. Avlsbygningerne består af kvæg-samt svinestald fra 1958, lade fra 1920 og garage fra 1968. Gården drives udelukkende med planteproduktion sammen med "Øster Hejselbæk", Hejselbækvej 4.

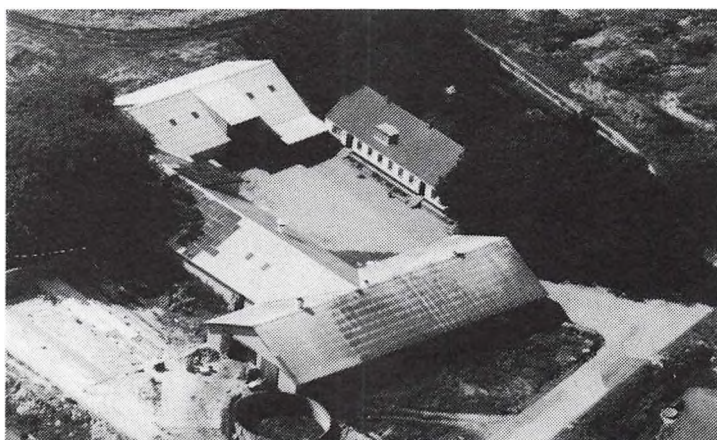

HELLEHØJVEJ 6, "GEDDEBRO", ASDAL, 9850 HIRTSHALS, tlf. 98-971579.

CARL OLE CHRISTENSEN, gård-ejer, født d. 4.-2.-1951, søn af Anna Elise og Ejler Christensen, gift d. 29.-7.-1978 med Solveig Madsen, advokatsekretær, født d. 20.-10.-1956, datter af Inger Kir-stine og Ejnar Thomas Madsen. Parret har børnene: Tonni, født d. 5.-6.-1978, Ditte, født d. 27.-6.-1980 og Kasper, født d. 2.-11.-1990.

C.O.C. købte halvpart i gården d. 1.-1.-1974 og overtog resten d. 1.-4.-1981 fra sine forældre Anna Elise og Ejler Christensen.

Ejendomsskyld 1.800.000. Areal 21 ha. Der er lejet 18,8 ha.

Stuehuset er opført i 1842 og løbende restaureret. Avlsbygningerne består af kvæg-stald fra 1974 om- og tilbygget i 1983, lade fra 1987, maskinhus fra 1988, køresilo og gylletank. Gården drives med en kvægproduktion på 55 årskøer, 74 ungdyr og 25 slagtekalve af racen SDM. Planteproduktionens salgsafgrøde er korn. Der er 3 traktorer, og maskinstation bruges til en del af markarbejdet.

HELLEHØJVEJ 8, "GRAVER HOLT", ASDAL, 9850 HIRTSHALS, tlf. 98-971665.

SØREN KAJ RAMS, gårdejer, født d. 10.-7.-1952, søn af Nora og Arne Rams, gift d. 11.-9.-1976 med Lisbeth Pedersen, kontorassistent, født d. 23.-3.-1955, datter af Edith og Knud Pedersen. Parret har børnene: Jan, født d. 14.-7.-1979 og Gitte, født d. 3.-7.-1985.

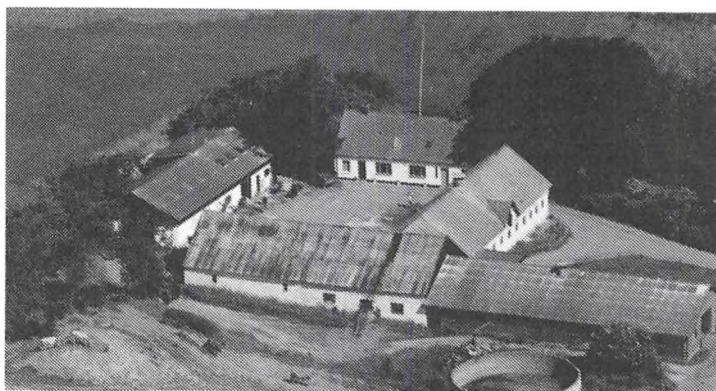

Søren K. Rams overtog gården d. 1.-1.-1985 fra Ketty og Knud Rams.

Ejendomsskyld 1.300.000. Areal 23,3 ha. Der er lejet 5 ha.

Stuehuset er opført i 1894 og løbende restaureret. Avlsbygningerne består af kvægstalde fra 1941 og 1973, lade fra 1911, maskinhus fra 1980 og gylletank. Gården drives med en kvægproduktion på 50 årskøer, 50 ungdyr og 25 slagtekalve af blandet ra-

ce. Planteproduktionens salgsafgrøde er korn. Der er 4 traktorer og halvpert i mejetærsker. Der er samdrift med "Portgaard", Mygdalvej 40, Asdal.

HIRTSHALSVEJ 9, "ØSTER TRONSMARK", 9881 BINDSLEV, tlf. 98-938327.

HELMER KARL KRISTENSEN, husmand, født d. 28.-4.-1922, søn af Marie og Hjalmer Kristensen, gift d. 13.-11.-1945 med Lilly Olsen, medhjælpende hustru, født d. 17.-6.-1925, datter af Agnes og Albert Olsen. Parret har børnene: Jytte, født d. 29.-8.-1946, Leif, født d. 27.-4.-1949, Kurt, født d. 28.-5.-1950 og Leo, født d. 4.-12.-1954.

H.K.K. overtog gården d. 25.-10.-1945 fra Kresten Jensen Sørensen.

Ejendomsskyld 700.200. Areal 13,3 ha., heraf tilkøbt 2,4 ha.

Stuehuset er opført i 1898 og restaureret i 1980. Avlsbygningerne består af svinestald fra 1958, lade fra 1951 og maskinhus fra 1975. Gården drives med en svineproduktion på 12 årssøer, og der produceres ca. 160 slagtesvin årligt. Planteproduktionens salgsafgrøde er byg. Der er 3 traktorer, 1 mejetærsker og kornsilo med kold lufts tørreri. Maskinstation bruges til en del af markarbejdet.

HIRTSHALSVEJ 15, "VESTER TRONSMARK", 9881 BINDSLEV, tlf. 98-938164.

KAJ OLE PEDERSEN, gårdejer, født d. 20.-11.-1942, søn af Julie og Georg Pedersen, gift d. 6.-5.-1967 med Bodil Merete Koldkjær, medhjælpende hustru, født d. 25.-4.-1946, datter af Elly og Mogens Brix Koldkjær. Parret har børnene: Anders, født d. 25.-6.-1971, Casper, født d. 27.-4.-1977 og Per, født d. 14.-11.-1978.

K.O.P. har været på Lundbæk Landbrugsskole, han er i bestyrelsen for M.D. Food, Hjørring Kvægavlerforening, F.N.K. i Ålborg, og S.D.M. i Danmark. Han overtog 1. halvpart af gården i 1973 og resten i 1982 fra sine forældre Julie og Georg Pedersen, nuværende ejer er 4. generation.

Ejendomsskyld 3.150.000. Areal 62 ha., heraf tilkøbt 18,5 ha. Der er lejet 10 ha.

Stuehuset er opført i 1880 og restaureret i 1954 og 1982. Avlsbygningerne består af kvægstald fra 1964, svinestald fra 1961, kostald renoveret i 1965, lade fra 1954, foderhus fra 1980 og maskinhus fra 1990. Gården drives med en kvægproduktion på 46 årskøer, 55 ungdyr og 25 slagtekalve af racen SDM, desuden produceres der ca. 950 slagtesvin. Planteproduktionens salgsafgrøder er ærter, byg og hvede. Der er 4 traktorer, 1 mejetærsker og kornsilo med varm lufts tørreri. På gården er ansat 1 fodermester og 1 fast medhjælper, og der er samdrift med "Taagaard", Hirtshalsvej 23.

HIRTSHALSVEJ 22, "SOLBAKKEN", ÅGÅRD HEDE, 9881 BINDSLEV, tlf. 98-938414.

OLE ANDERSEN, gårdejer, født d. 26.-1.-1966, søn af Karen og Gert Andersen, gift d. 2.-4.-1988 med Birthe Borrisholt, medhjælpende hustru, født d. 16.-8.-1965, datter af Ella og Thomas Borrisholt. Parret har børnene: Ditte, født d. 25.-1.-1989 og Signe,

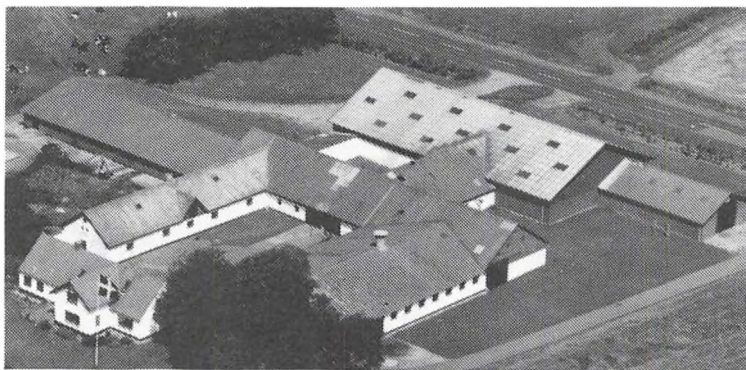

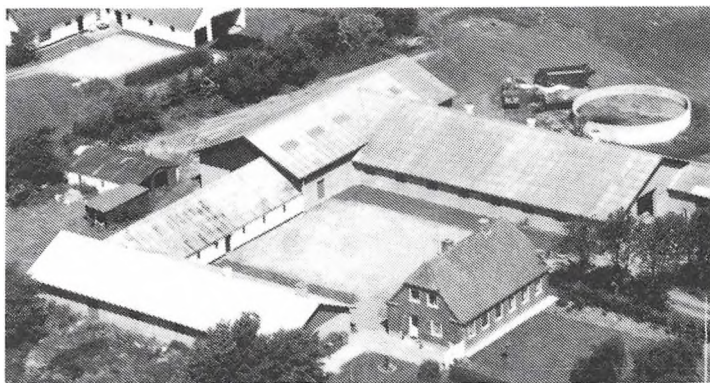

født d. 27.-7.-1990.

Ole Andersen har været på Try og Lundbæk Landbrugsskoler. Han overtog gården d. 1.-10.-1988 fra Egnsbank Nord.

Ejendomsskyld 2.200.000. Areal 35,5 ha.

Stuehuset er opført i 1941 og løbende restaureret. Avlsbygningerne består af kvægstald fra 1981, svinestald fra 1979, lade fra 1909 og gylletanke. Gården drives med en kvægproduktion på

47 årskøer, 50 ungdyr og 10 slagtekalve af racen Jersey, desuden produceres der ca. 600 slagtesvin årligt. Planteproduktionens salgsafgrøde er korn. Der er 2 traktorer, og man har en skoledreng til hjælp. Maskinstation bruges til en del af markarbejdet.

HIRTSHALSVEJ 23, "TAAGAARD", UGGERBY, 9800 HJØRRING.

KAJ OLE PEDERSEN, gårdejer omtales under "Vester Tronsmark", Hirtshalsvej 15. K.O.P. overtog gården i 1967 fra Svend N. Jakobsen.

Ejendomsskyld 870.000. Areal 16 ha.

Stuehuset er opført i 1870 og restaureret i 1973 og 1975. Avlsbygningerne består af 1 lade. Der er samdrift med "Vester Tronsmark", Hirtshalsvej 15.

HIRTSHALSVEJ 30, "STABÆK", STABÆK, 9800 HJØRRING, tlf. 98-975037.

REINHARD PEDERSEN, gårdejer og pelsdyravler, født d. 15.-12.-1938, søn af Julie og Georg Pedersen, gift d. 5.-3.-1960 med Birthe Møller, medhjælpende hustru, født d. 1.-11.-1942, datter af Helga og Ernst Møller. Parret har børnene: Susanne, født d. 11.-1.-1960 og Gitte, født d. 19.-2.-1954.

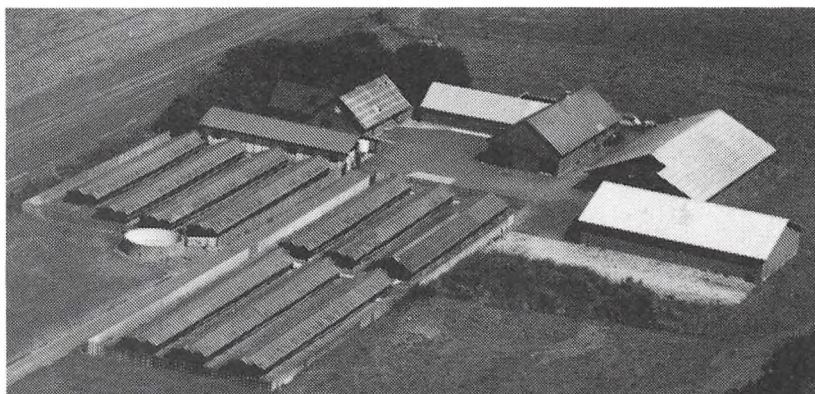

R.P. har pelseri og indleveringscentral til Danske Pelsauktioner, og er i bestyrelsen for Blonde d'Aquitaine Danmark. Han overtog gården 10.-9.-1979 fra Niels Veinkauff. Ejendomsskyld 2.450.000. Areal 6,7 ha.

Stuehuset er opført i 1914 og løbende restaureret, det er tilbygget i 1972. Avlsbygningerne består af kvægstald fra 1965, pelseri fra 1982, hal fra 1987, lade fra 1965 og gylletank. Gården drives som minkfarm, desuden er der 15 ammekøer, 4 + 12 ungdyr af racen Blonde d'Aquitaine. Der er 1 vindmølle på gården. I pelsningstiden er der helt op til 20 deltidsansatte.

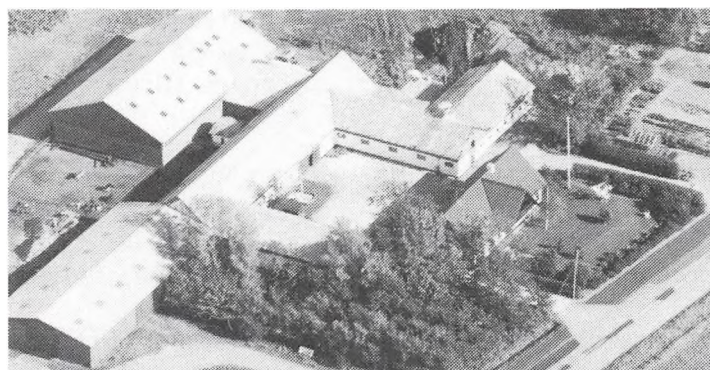

HIRTSHALSVEJ 32, "STABÆK-LUND", STABÆK, 9800 HJØRRING, tlf. 98-975379.

CARL PETER JENSEN, gårdejer, født d. 25.-5.-1945, søn af Sigrid og Knud Jensen, gift d. 18.-5.-1974 med Mona Christensen, kommuneassistent, født d. 17.-6.-1953, datter af Elly og Søren Christensen. Parret har børnene: Jacob, født d. 10.-4.-1975, Dennis, født d. 29.-1.-1979 og Iben, født d.

14.-9.-1986.

C.P.J. overtog gården d. 1.-4.-1974 fra sine svigerforældre Elly og Søren Christensen. Ejendomsskyld 1.800.000. Areal 40 ha., heraf tilkøbt 18 ha.

Stuehuset er opført i 1910 og løbende restaureret. Avlsbygningerne består af kvæg- samt svinestald fra 1910 begge renoveret i 1978, ungdurstald og foderhus fra 1982, lade fra 1910, maskinhus fra 1977 og køresilo. Gården drives med en kvægproduktion på 48 årskøer, 44 ungdyr og 26 slagtekalve af racerne SDM og Jersey, der er 5 års-søer, og der produceres ca. 150 slagtesvin årligt. Planteproduktionens salgsafgrøde er ærter. Der er 5 traktorer og plansilo med kold lufts tørreri. Maskinstation bruges til en del af markarbejdet.



HOLTVEJ 1, "HEDEVIG", SØNDER BINDSLEV, 9881 BINDSLEV, tlf. 98-938465.

BJARNE BANG OLSEN, gårdejer, født d. 25.-1.-1945, søn af Carla og Alfred Olsen, gift d. 18.-6.-1966 med Esther Christensen, medhjælpende hustru, født d. 4.-9.-1947, datter af Ruth og Aage Christensen. Parret har børnene: Marianne, født d. 27.-1.-1967, Anette, født d. 6.-8.-1972 og Maibrit, født d. 5.-4.-1976.

B.B.O. overtog gården d. 28.-6.-1967 fra sine forældre Carla og Alfred Olsen. Ejendomsskyld 1.200.000. Areal 19,6 ha. Der er lejet 8,3 ha.

Stuehuset er opført i 1910 og restaureret samt tilbygget i 1974. Avlsbygningerne består af kvægstald fra 1910 renoveret og tilbygget i 1974, samt lade fra 1974. Gården drives med en kvægproduktion på 40 årskøer og 40 ungdyr af racen Jersey. Der er 2 traktorer, og maskinstation bruges til en del af markarbejdet.

HOVEDVEJ 1A, "FREDERIKS-MINDE", VIDSTRUP, 9800 HJØRRING, tlf. 98-977409.

SØREN ANDREAS LARSEN, gårdejer, født d. 8.-5.-1935, søn af Kathrine og Lars Thomsen Larsen, gift d. 9.-8.-1975 med Lilli Agerholm, medhjælpende hustru, født d. 18.-3.-1951, datter af Ellen og Samuel Agerholm. Parret har børnene: Martin, født d. 3.-9.-1976 og Marianne, født d. 7.-1.-1980.

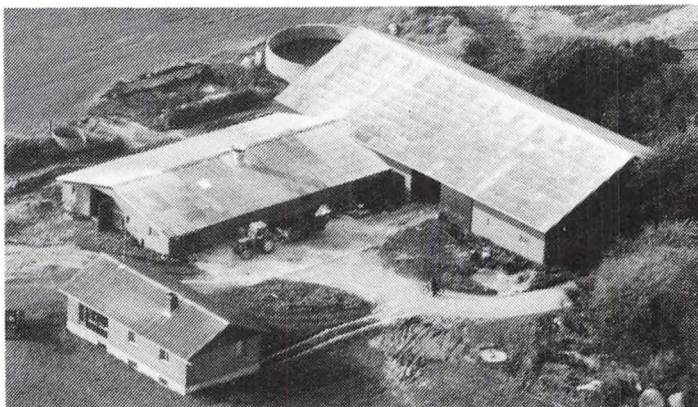

S.A.L. har været på Asmildkloster Landbrugsskole. Han overtog gården d. 1.-12.-1960 fra Christian J. Christensen.

Ejendomsskyld 1.200.000. Areal 15 ha., heraf 1,3 ha. eng og lignende.

Stuehuset er opført i 1966. Avlsbygningerne består af kvægstald fra 1963 udvidet i 1978, lade fra 1978 og gylletank. Gården drives med en kvægproduktion på 28 årskøer og 42 ungdyr af racen RDM. Der er 2 traktorer, og maskinstation bruges til en del af markarbejdet.

HOVEDVEJ 1C, "RISDAL", TORNBY, 9850 HIRTSHALS, tlf. 98-977492.

NIELS OLE VOLHØJ, gårdejer, født d. 8.-10.-1950, søn af Anne Lis og Hans Volhøj, gift d. 7.-10.-1972 med Esther Wiberg, medhjælpende hustru, født d. 7.-6.-1952, datter af Rita og Hary Wiberg. Parret har børnene: Pia, født d. 24.-12.-1973 og Bo, født d. 3.-4.-1975.

N.O.V. har været på Malling Landbrugsskole, han er næstformand for Hirtshals Andelsmejeri, og i bestyrelsen for Kontrolforeningen Vendsyssel. Han overtog gården

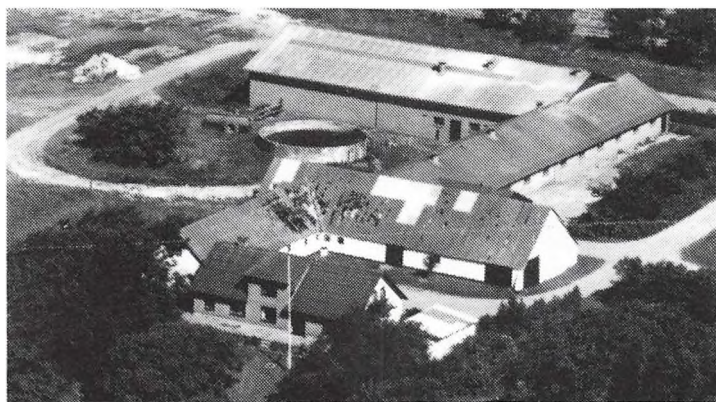

d. 5.-10.-1975 fra Villy Hansen. Ejendomsskyld 1.660.000. Areal 39 ha., heraf tilkøbt 12 ha. Der er lejet 2 ha.

"Risdal"s stuehus er opført i 1890 og løbende restaureret. Avlsbygningerne består af kvægstald fra 1890, kalve- samt kostald fra 1970 og 1978, ungdyrstald fra 1978, lader fra 1890 og 1978 samt gylletank. Gården drives med en kvægproduktion på 65 årskøer og 80 ungdyr af ra-

cen SDM, desuden er der 1 ammeko. Der er 3 traktorer. På gården er ansat 1 fast medhjælper, og maskinstation bruges til en del af markarbejdet.

HØJRUPVEJ 37, "ELTVED-GAARD", HØJRUP, 9850 HIRTS-HALS, tlf. 98-949036.

POUL ELTVED, gårdejer, født d. 11.-7.-1925, søn af Johanne og Møller Eltved, gift d. 12.-5.-1951 med Doris Vajhøj, medhjælpende hustru, født d. 9.-7.-1930, datter af Alma og Aage Vajhøj. Parret har børnene: Jørgen, født d. 27.-10.-1952, Henning, født d. 14.-5.-1955, Per, født d. 27.-9.-1960 og Jette, født d. 14.-6.-1962.

P.E. har været på Rønde Højskole med landbrugsfag. Han overtog gården d. 1.-11.-1957 fra sin farfar Ole Eltved, d. 1.-8.-1985 købte sønnen Per halvpart, han er 3. generation på gården. Sønnen P.E. har været på Hammerum Landbrugsskole, han er gift med Bettina Skovbæk Iversen, som er sygeplejerske og født d. 29.-7.-1965, datter af Kirsten og Oskar Iversen.

Ejendomsskyld 2.100.000. Areal 27 ha., heraf tilkøbt 7 ha. Der er lejet 14 ha. Stuehuset er opført i 1860 og restaureret senest i 1981. Avlsbygningerne består af sostald fra 1985, slagtesvinestalde fra 1971 tilbygget i 1990, kostald ombygget til svin i 1980 og 1989, lade fra 1910, maskinhus fra 1978 og gylletank. Gården drives med en svineproduktion på 100 årssøer, der sælges ca. 800 smågrise og 1.500 slagtesvin årligt. Planteproduktionens salgsafgrøder er raps og ærter. Der er 3 traktorer, 1 mejetærsker og kornsilo med varm lufts tørreri. Man anvender ingen fremmed arbejdskraft.



KIRKEVEJ 1, "LANGLØKKEN", 9881 BINDSLEV, tlf. 98-938385.

OLE BAGGESEN, gårdejer, født d. 25.-5.-1939, søn af Rigmor og Asger Baggesen, gift d. 2.-3.-1973 med Birgith Jensen, sekretær, født d. 15.-4.-1948, datter af Marie og Johannes Jensen.

O.B. har været på Korinth Landbrugsskole. Han overtog gården d. 1.-4.-1968 fra sine forældre Rigmor og Asger Baggesen, nuværende ejer er 4. generation.

Ejendomsskyld 1.100.000. Areal 11 ha. Der er lejet 3 ha. Stuehuset er opført i 1934 og restaureret i 1974. Avlsbygningerne består af sostald fra 1973, drægtighedstald ombygget i 1985-86, lade fra 1985, maskinhus fra 1975 og gastæt silo. Gården drives med en svineproduktion på 85 årssøer, og der sælges ca. 1.600 smågrise årligt. Planteproduktionens salgsafgrøde er ærter. Der er 2 traktorer og 1 mejetærsker. Man anvender ingen fremmed arbejdskraft.

KIRKEVEJ 4, "KASTED", 9881 BINDSLEV, tlf. 98-938167.

OVE LUND CHRISTENSEN, gårdejer, født d. 8.-10.-1927, søn af Kristine og Jens Christensen, gift d. 8.-1.-1955 med Elsebeth Pedersen, medhjælpende hustru, født d. 6.-9.-1935, datter af Krista og Kristen Pedersen. Parret har børnene: Torben, født d.



10.-10.-1955, Jette, født d. 3.-7.-1958 og Merete, født 6.-2.-1962. Ove L. Christensen har været på Malling Landbrugsskole. Han overtog gården d. 1.-10.-1958 fra Otto Sørensen.

Ejendomsskyld 1.600.000. Areal 14 ha.

Stuehuset er opført i 1927 og restaureret i 1985. Avlsbygningerne består af sostald fra 1967, farestald fra 1976, lade fra 1930 og maskinhus fra 1985. Gården drives

med en svineproduktion på 45 årssøer, og der produceres ca. 750 slagtesvin årligt. Planteproduktionens salgsafgrøder er ærter og raps. Der er 2 traktorer og plansilo med kold lufts tørreri. Man anvender ingen fremmed arbejdskraft.

KIRKEVEJ 9, "SØNDERVANG", 9881 BINDSLEV, tlf. 98-938460.

TORBEN FISKER, gårdejer, født d. 31.-5.-1942, søn af Lydia og Carl Christensen. T.F. har været på Dalum Landbrugsskole. Han overtog gården d. 12.-9.-1968 fra Evald Christensen.

Ejendomsskyld 1.400.000. Areal 20,9 ha. Der er lejet 18 ha.

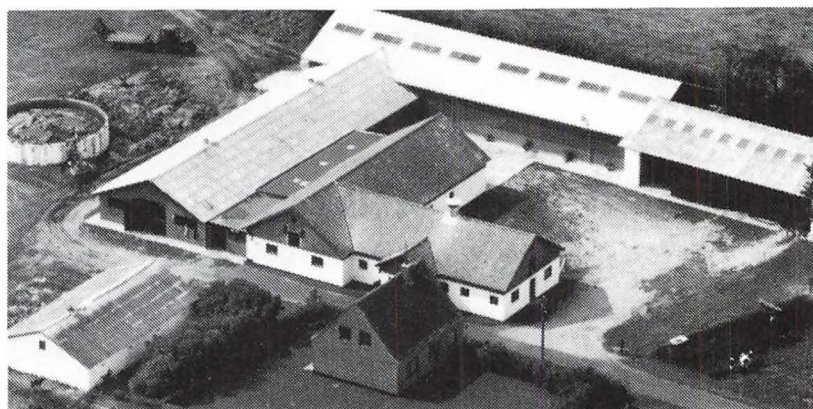

Stuehuset er opført i 1937. Avlsbygningerne består af kvægstald fra 1937 indrettet til ungdyrstald, kostald fra 1976, kviestald fra 1956, lader fra 1937 og 1980, maskinhus fra 1973 og gylletank. Gården drives med en kvægproduktion på 49 årskøer, 50 ungdyr og 20 slagtekalve af racerne 2/3 Jersey og 1/3 SDM. Der er 2 traktorer, og maskinstation bruges til en del af markarbejdet.

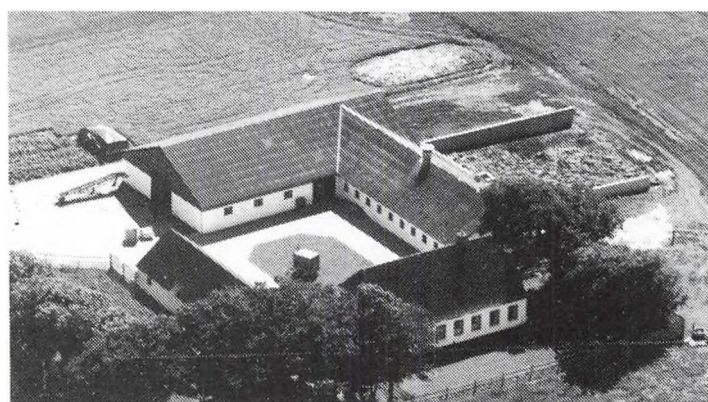

KÆRSGÅRDVEJ 6, "KATHRINESMINDE", VIDSTRUP, 9800 HJØRRING, tlf. 98-977739.

JOHN BAK, gårdejer, født d. 15.-9.-1962, søn af Inga og Anders Bak, bor sammen med Lone Stride, medhjælpende samlever-ske, født d. 9.-7.-1972, datter af Birgit og Christian Stride.

J.B. har været på Lundbæk Landbrugsskole 2 gange. Han overtog gården d. 15.-5.-1987 fra Anders Andersen.

Ejendomsskyld 1.200.000. Areal 17,2 ha., heraf tilkøbt 3,3 ha. Der er forpagtet 18 ha. Stuehuset er opført i 1919 og løbende restaureret. Avlsbygningerne består af kvægstald fra 1934 renoveret fra 1987 til 1990, lade fra 1972 og maskinhus fra 1922. Gården drives med en kvægproduktion på 50 årskøer og 45 ungdyr af racen Jersey. Planteproduktionens salgsafgrøde er raps. Der er 2 traktorer, og maskinstation bruges til en del af markarbejdet.

KÆRSGÅRDVEJ 8, "MELLERGAARD", VIDSTRUP, 9800 HJØRRING, tlf. 98-977378. VERNER JACOBSEN, gårdejer, født d. 6.-4.-1926, søn af Ellen og Thorvald Jacobsen, gift d. 10.-5.-1952 med Agnete Tahl, medhjælpende hustru, født d. 17.-1.-1929, datter

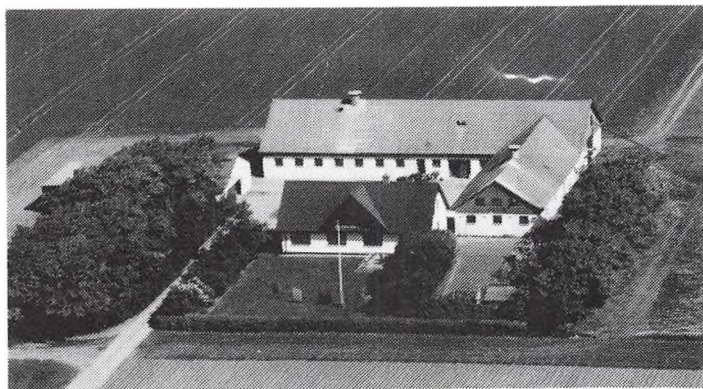

af Signe og Christian Tahl. Parret har børnene: Inger, født d. 20.- 7.-1953, Niels Christian, født d. 29.-6.-1957, Jens Bo, født d. 8.- 6.-1964 og Steen Bo, født d. 7.- 7.-1971.

Verner Jacobsen har været på Vrå Højskole med landbrugsfag. Han overtog gården d. 12.-3.-1952 fra Jens Bundgaard.

Ejendomsskyld 1.400.000. Areal 17,7 ha., heraf tilkøbt 2,5 ha., der er 1 ha. eng.

Stuehuset er opført i 1914 og restaureret i 1976. Avlsbygningerne nedbrændte i 1953 og blev genopført med kvægstald, svinestald og lade, desuden er der maskinhus fra 1966. Gården drives med en svineproduktion på 40 årssøer, der produceres ca. 700 slagtesvin årligt, desuden er der 5 ammekøer og 15 slagtekalve af blandet race. Planteproduktionens salgsafgrøder er raps og ærter. Der er 3 traktorer, 1 mejetærsker og plansilo med varm lufts tørreri. Maskinstation bruges til en del af markarbejdet.

KÆRMINDEVEJ 3, "BODILSMINDE", TUEN, 9881 BINDSLEV, tlf. 98-932059.

JENS TOFT THOMSEN, gårdejer, født d. 18.-3.-1955, søn af Jenny og Toft Juul Thomsen, gift d. 29.-3.-1980 med Dorthe Pedersen, medhjælpende hustru, født d. 24.-10.-1959, datter af Gerda og Svend Pedersen. Parret har børnene: Jacob, født d. 3.-9.-1980, Morten, født d. 9.-5.-1983 og Merete, født d. 26.-7.-1987.

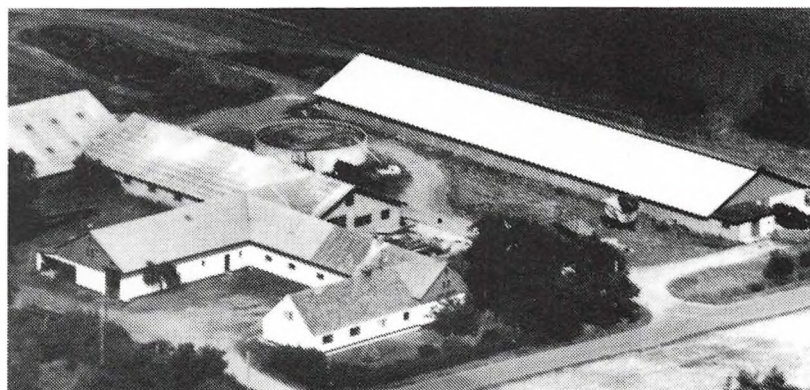

J.T.T. har været på Lundbæk Landbrugsskole, og er i bestyrelsen for Bindslev - Tversted Landboforening. Han købte halvpart i gården d. 1.-1.-1989 fra sine forældre Jenny og Toft Juul Thomsen, de havde dengang overgivet en halvpart til sønnen Frands Toft Thomsen, de 2 brødre driver gården sammen, og er 3. generation.

Ejendomsskyld 2.762.000. Areal 90 ha., heraf tilkøbt 65 ha. Der er lejet 25 ha. Stuehuset er opført i 1906 og løbende restaureret. Avlsbygningerne består af ungdyrstald og lade fra 1930, kvægstalde fra 1974 og 1980, maskinhus fra 1968, foderhuse fra 1975 og 1988 samt gylletanke. Gården drives med en kvægproduktion på 120 årskøer, 120 ungdyr og 40 slagtekalve af racen SDM, desuden er der 1 årssø, og der produceres ca. 18 slagtesvin årligt. Planteproduktionens salgsafgrøde er frøgræs. Der er 5 traktorer, halvdel i mejetærsker, 1 markvandingsanlæg og plansilo med varm lufts tørreri. På gården er ansat 1 heltids- og 1 deltidsmedhjælper. Brødrene ejer og driver også "Karensminde", Kærmindevej 10.

KÆRMINDEVEJ 10, "KARENSMINDE", TUEN, 9881 BINDSLEV, tlf. 98-932059.

JENS TOFT THOMSEN, gårdejer omtales under Kærmindevej 3.

J.T.T. overtog gården d. 1.-4.-1985 fra Poul Henriksen.

Ejendomsskyld 348.000. Areal 15 ha.

Stuehuset er opført i 1935 og løbende restaureret. Avlsbygningerne består af kvægstald og lade fra 1925. Gården drives udelukkende med planteproduktion, og der er samdrift med "Bodilsminde" Kærmindevej 3.

LANGHOLMVEJ 14, BIRKEVANG, ØSTER VIDSTRUP, 9800 HJØRRING, tlf. 98-977269.

KNUD SØNDERGAARD LARSEN, gårdejer, født d. 18.-6.-1938, søn af Marie og Chri-

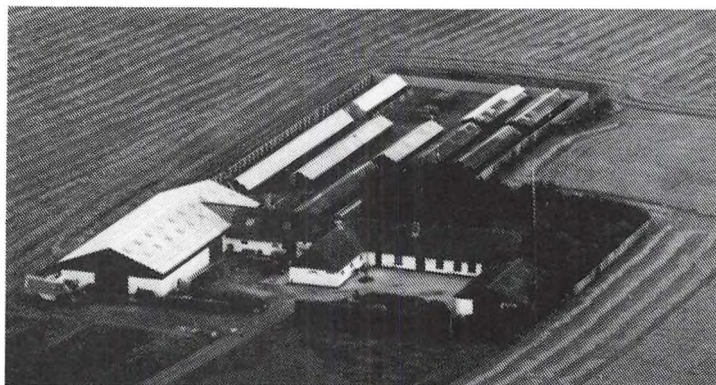

stian Peter Larsen, gift d. 26.-10.-1963 med Grethe Ringgaard, syerske, født d. 20.-3.-1939, datter af Marie og Jens Ringgaard. Parret har børnene: Jens Peter, født d. 15.-9.-1964, Carsten, født d. 23.-9.-1966 og Bettina, født d. 25.-9.-1970.

Knud S. Larsen er bybuschauffør, og har været på Asmildkloster Landbrugsskole. Han overtog gården i februar 1970 fra Gudrun Jensen.

Ejendomsskyld 1.400.000. Areal 12,7 ha., heraf tilkøbt 6 ha. Der er lejet 16,6 ha. Stuehuset er opført før 1900 og restaureret i 1970. Avlsbygningerne består af svine-stald fra før 1900 renoveret i 1970 og lade fra 1987. Gården drives med en slagte-svineproduktion på 500 stk. årligt, desuden er der minkfarm med 275 tæver opstartet i 1970. Planteproduktionens salgsafgrøder er raps, ærter, græsfrø og korn. Der er 2 traktorer, 1 mejetærsker, plansilo, varm lufts tørreri og halmfyr.

LYNGGÅRDSVEJ 6, "LYNGGAARD", TERPET, 9881 BINDSLEV, tlf. 98-931226.

JOHN JENSEN, gårdejer, født d. 14.-4.-1948, søn af Inga og Hans Jensen, gift d. 21.-11.-1970 med Conny Poulsen, hjemmehjælper, født d. 3.-8.-1948, datter af Thyra og Ejner Poulsen. Parret har børnene: Gitte, født d. 28.-1.-1972, Billy, født d. 15.-2.-1975 og Kate, født d. 9.-2.-1978.

J.J. driver maskinstation. Han overtog gården d. 20.-1.-1970 fra Jacob Riisager.

Ejendomsskyld 1.800.000. Areal 52 ha., heraf tilkøbt 25 ha. Der er lejet 7 ha. Stuehuset er opført i 1928 og løbende restaureret. Avlsbygningerne består af svine-stalde fra 1926, 1969 og 1980, lade fra 1979, maskinhus fra 1984 og gylletank. Gården drives med en svineproduktion på 25 årssøer, og der produceres 1.300 slagtesvin årligt. Planteproduktionens salgsafgrøder er raps, ærter, frøgræs og korn. Der er 2 traktorer, 1 mejetærsker, plansilo med kold lufts tørreri og halmfyr. Maskinstation bruges til en del af markarbejdet.

MOGENSBÆKVEJ 34, "ST. MOGENSBÆK", MOGENSBÆK, 9881 BINDSLEV, tlf. 98-938241.

ORLA PREBEN MOGENSBÆK CHRISTENSEN, gård-ejer, født d. 12.-10.-1942, søn af Olga og Otinus Christensen, gift d. 13.-5.-1967 med Birthe Sørensen, med-hjælpende hustru, født d. 17.-4.-1942, datter af Esther og Jens Sørensen.

Parret har børnene: Lone, født d. 27.-5.-1968, Søren, født d. 20.-12.-1972 og Marie, født d. 1.-4.-1978.

O.P.M.C. overtog gården d. 1.-1.-1975 fra sine svigerforældre Esther og Jens Sørensen, nuværende ejer er 3. generation.

Ejendomsskyld 2.280.000. Areal 55,7 ha., heraf tilkøbt 20 ha. Der er lejet 10 ha. Stuehuset er opført i 1937 og løbende restaureret. Avlsbygningerne består af kvæg-stald, svinestald og lade alle fra 1937, ungdyrstald fra 1979 og maskinhus fra 1977. Gården drives med en kvægproduktion på 55 årsskøer, 80 ungdyr og 20 slagtekalve af racen SDM. Desuden er der minkfarm med en bestand på 150 tæver. Planteproduktionens salgsafgrøder er raps, ærter og korn. Der er 3 traktorer og plansilo med kold lufts tørreri. På gården er ansat 1 fast medhjælper, og maskinstation bruges til en del af markarbejdet.



MOSBJERGVEJ 21, "VAJHØJ", 9881 BINDSLEV, tlf. 98-938680.

ANKER HEDEGAARD JENSEN, gårdejer, født d. 31.-10.-1952, søn af Rigmor og Magnus Jensen, gift d. 30.-6.-1977 med Rita Jensen, medhjælpende hustru, født d. 6.-6.-1953, datter af Elma og Svend Aage Jensen. Parret har børnene: Mette, født d. 6.-2.-1982 og Gitte, født d. 28.-2.-1985.

A.H.J. har været på Lundbæk Landbrugsskole. Han overtog gården d. 1.-10.-1977 fra Robert Christensen.

Ejendomsskyld 1.990.000. Areal 48,5 ha. Der er lejet 52 ha.

Stuehuset er opført i 1872 og restaureret i 1989-90 efter en brand. Avlsbygningerne består af kvægstalde fra 1936 og 1970, lade og foderhus fra 1978 samt maskinhus fra 1972. Gården drives med en kvægproduktion på 70 årskøer og 70 ungdyr af racen SDM. Desuden er der minkfarm med en bestand på 400 tæver. Planteproduktionens salgsafgrøder er raps, ærter, industrikartofler og korn. Der er 3 traktorer og plansilo med varm lufts tørreri. På gården er ansat 1 medhjælper og maskinstation bruges til en del af markarbejdet.

MOSBJERGVEJ 28, "LEDET", 9881 BINDSLEV, tlf. 98-938507.

GUNNAR VEJEN, gårdejer, født d. 10.-2.-1949, søn af Krista og Ludvig Vejen.

G.V. har været på Lundbæk Landbrugsskole. Han overtog gården d. 15.-8.-1972 fra Arnold og Peter Petersen.

Ejendomsskyld 1.750.000. Areal 28 ha.

Stuehuset er opført i 1978. Avlsbygningerne består af kvægstald fra 1960, ungdyrstald fra 1976, svinestalde fra 1934 og 1983 indrettet til kalvestalde, lade fra 1946 renoveret i 1983 og maskinhus fra 1974. Gården drives med en kvægproduktion på 40 årskøer, 55 ungdyr og 15 slagtekalve af racen SDM. Der er 3 traktorer, 1 mejetærsker, 1 markvandingsanlæg og kornsilo med korntørreri. Maskinstation bruges til en del af markarbejdet.

MOSBJERGVEJ 38, "VESTER RÆVHEDEN", 9881 BINDSLEV, tlf. 98-938081.

ERLING LEDET HANSEN, gårdejer, søn af Emma og Chresten Hansen, gift d. 20.-5.-1956 med Birthe (Bitten) Lykkegaard Nielsen, medhjælpende hustru, født d. 24.-9.-1935, datter af Signe og Lassen Lykkegaard Nielsen. Parret har børnene: Jonna, født d. 2.-5.-1957, Torben, født d. 26.-1.-1960 og Alice, født d. 25.-9.-1963.

E.L.H. har været på Hammerum Landbrugsskole, og er formand for Hirtshals Mejeri. Han overtog gården d. 1.-12.-1964 fra sine forældre Emma og Chresten Hansen.

Ejendomsskyld 1.300.000. Areal 24 ha.

Stuehuset er opført i 1912 og restaureret i 1970. Avlsbygningerne består af kvæg- samt svinestald fra 1961, lade fra 1936 og renoveret maskinhus fra 1961. Gården drives med en kvægproduktion på 25 årskøer, 20 ungdyr og 25 slagtekalve af racen RDM, desuden er der en slagtesvineproduktion på 400 stk. årligt. Der er 2 traktorer, og maskinstation bruges til en del af markarbejdet.

MOSBJERGVEJ 44, "AASKOVEN", 9881 BINDSLEV, tlf. 98-938959.

OLE THORBJØRN VESTERGAARD, gårdejer, født d. 31.-10.-1962, søn af Ragnhild og Jens Peter Vestergaard, gift d. 31.-5.-1986 med Lene Jensen, sygehjælper, født d. 15.-6.-1960, datter af Ingrid og Knud Jensen. Parret har børnene: Marie, født d. 19.-2.-1987 og Krestine, født d. 22.-6.-1989.

O.T.V. har været på Byholm og Kongensgaard landbrugsskoler. Han overtog gården d. 15.-11.-1989 fra Erling Jensen.

Areal 53,5 ha.

Stuehuset er opført i 1973. Avlsbygningerne består af kvægstald fra 1963, ungdyrstald fra 1982, svinestald fra 1965, gammel lade samt en ny fra 1985, og maskinhus fra 1978. Gården drives med en kvægproduktion på 44 årskøer, 68 ungdyr og 212 slagtekalve af racen SDM, desuden er der en slagtesvineproduktion på 500 stk. Planteproduktionens salgsafgrøder er hvede og raps. Der er 3 traktorer, og der bruges maskinstation til en del af markarbejdet.



MOSBJERGVEJ 45, "ØSTER HEDEN", ØSTER HEDEN, 9881 BINDSLEV, tlf. 98-938273.

GUNNER ASBJØRN JENSEN, gårdejer, født d. 3.-6.-1947, søn af Anna og Jens Kristian Jensen. G.A.J. overtog gården d. 1.-4.-1972 fra sine forældre Anna og Jens Kristian Jensen, som købte gården i 1931.

Ejendomsskyld 1.400.000. Areal 37 ha., heraf tilkøbt 24 ha. Stuehuset er opført i 1900 og

løbende restaureret. Avlsbygningerne består af kvægstald fra 1974, lade og foderhus fra 1978, maskinhus fra 1984, køresilo og gylletanke. Gården drives med en kvægproduktion på 36 årskøer, 37 ungdyr og 17 slagtekalve af racerne RDM og SDM. Planteproduktionens salgsafgrøder er byg og raps. Der er 4 traktorer, 1 mejetærsker og plansilo med kold lufts tørreri. Maskinstation bruges til en del af markarbejdet.

MYGDALVEJ 30, "LILLE RUGTVED", ASDAL, 9850 HIRTSHALS, tlf. 98-971579. CARL OLE CHRISTENSEN, omtales under "Geddebro", Hellehøjvej 6.

C.O.C. overtog gården d. 1.-10.-1989 fra Frode Bæk Thomsen.

Ejendomsskyld 920.000. Areal 9,4 ha.

Stuehuset er opført i 1857 og løbende restaureret. Avlsbygningerne består af kvægfra 1910, svinestald fra 1975 og lade fra 1900. Gården drives udelukkende med planteproduktion. Der er samdrift med "Geddebro", Hellehøjvej 6.

MYGDALVEJ 40, "PORTGAARD", ASDAL, 9850 HIRTSHALS, tlf. 98-971665. SØREN KAJ RAMS, gårdejer omtales under "Graverholt", Hellehøjvej 8.

S.K.R. overtog gården d. 1.-4.-1990 fra Edith og Christian Østergaard.

Ejendomsskyld 1.100.000. Areal 23,2 ha.

Gården drives sammen med "Graverholt", Hellehøjvej 8.

N A JENSENSVEJ 5, "AAGAARD", TORNBY, 9850 HIRTSHALS, tlf. 98-977501.

ULRIK NIELSEN, gårdejer, født d. 2.-4.-1957, søn af Edith og Karl Aage Nielsen. U.N. har været på Hammerum Landbrugsskole. Han overtog gården d. 14.-1.-1983 fra Jyllands Kreditforening.

Ejendomsskyld 2.100.000. Areal 19 ha. Der er lejet 20 ha.

Stuehuset er opført i 1890 og løbende restaureret. Avlsbygningerne består af sostald, farestald, smågrisestald og lade alle fra 1978 samt maskinhus fra 1974. Gården drives med en svineproduktion på 60 årssøer, der sælges ca. 300 smågrise og 800 salgtesvin årligt. Planteproduktionens salgsafgrøder er raps og ærter. Der er 2 traktorer og plansilo med varm og kold lufts tørreri.

N A JENSENSVEJ 28, "TOFTEGAARD", TORNBY, 9850 HIRTSHALS, tlf. 98-977167.

OLE GRØNHØJ THOMSEN, gårdejer, født d. 29.-6.-1942, søn af Magrethe og Thomas Grønhøj Thomsen, gift d. 6.-5.-1967 med Agnethe Byrdal, medhjælpende hustru, født d. 29.-6.-1947, datter af Oda og Søren Byrdal. Parret har børnene: Astrid, født d. 28.-2.-1968, Henriette, født d. 3.-10.-1969, Lillian, født d. 18.-6.-1972 og Irene, født d. 17.-11.-1975.

O.G.T. har været på Lægård Landbrugsskole, og er i bestyrelsen for Husmandsforeningen Nord-Vest. Han overtog gården d. 1.-9.-1970 fra Niels Lausman Madsen.

Ejendomsskyld 950.000. Areal 17,3 ha. Der lejet 16,9 ha. klit til ungkreaturer. Stuehuset er opført i 1811 og restaureret senest i 1977. Avlsbygningerne består af kvægstald fra 1811, lade fra 1811 tilbygget i 1939, maskinhuse fra 1962 og 1983 samt gylletank. Gården drives med en kvægproduktio på 5 årskøer, 32 ungdyr og 13 slagtekalve af racen SDM, desuden er der 1 tyr. Planteproduktionens salgsafgrøde er korn. Der er 3 traktorer og halvpant i mejetærsker. Maskinstation bruges til en del af markarbejdet.

SDR. BINDSLEVVEJ 4, "ANDEKROG", 9881 BINDSLEV.
METHA KIRSTINE NIELSEN, gårdejer, omtales under "Vejen", Sdr. Bindslevvej 33.
M.K.N. overtog gården i 1950 fra Thorvald Christensen.
Ejendomsskyld 730.000. Areal 8 ha.
Stuehuset er opført i 1929. Avlsbygningerne består af kvægstald og lade fra 1929.
Gården drives udelukkende med planteproduktion bestående af korn. Der er samdrift
med "Vejen", Sdr. Bindslevvej 33.

SDR. BINDSLEVVEJ 33, "VEJEN", SØNDER BINDSLEV, 9881 BINDSLEV, tlf. 98-938260.

KARL NIELSEN, gårdejer, født d. 20.-9.-1932, søn af Martha og Niels Christian Nielsen, gift d. 30.-5.-1969 med Metha Kirstine Rasmussen, medhjælpende hustru, født d. 31.-5.-1925, datter af Anna og Knud Rasmussen. Parret har børnene: Jytte, født d. 24.-6.-1953, Poul, født d. 19.-9.-1955, Ole, født d. 31.-1.-1962, Gitte, født d. 26.-2.-1965 og Niels Christian, født d. 7.-10.-1970.

K.N. har været på St. Restrup Husmandsskole. Han overtog gården d. 1.-4.-1965 fra sine forældre Martha og Niels Christian Nielsen, nuværende ejer er 4. generation.
Ejendomsskyld 1.400.000. Areal 30 ha. Der er lejet 4 ha.

Stuehuset er opført i 1932 og restaureret i 1975. Avlsbygningerne består af kvæg-samt svinestald fra 1959, kviestald fra 1922, lade fra 1923 og maskinhus fra 1915 er renoveret i 1964. Gården drives med en kvægproduktion på 20 årskøer, 30 ungdyr og 10 slagtekalve af racen SDM, desuden produceres der ca. 200 slagtesvin årligt. Planteproduktionens salgsafgrøde er korn. Der er 2 traktorer, 1 mejetærsker og korn-silo. Maskinstation bruges til en del af markarbejdet, og man har samdrift med "Andekrog", Sdr. Bindslevvej 4.

SELLEBJERGVEJ 37, "AASHOLM", SØNDER BINDSLEV, 9881 BINDSLEV, tlf. 98-938453.

HELGE VESTERGAARD, gårdejer, født d. 30.-4.-1939, søn af Inger og Kristian Vestergaard, gift d. 7.-4.-1962 med Anna Margrethe Volf, medhjælpende hustru, født d. 4.-6.-1936, datter af Ella og Johannes Volf. Parret har børnene: Anita, født d. 1.-9.-1963, Jane, født d. 26.-2.-1966 og Ivan, født d. 30.-3.-1976.

H.V. har været på Gråsten Landbrugsskole, og er i bestyrelsen for Bindslev Lokalforening. Han overtog gården d. 30.-6.-1971 fra sine forældre Inger og Kristian Vestergaard. Gården var oprindeligt fattiggård.

Areal 67 ha., heraf tilkøbt 18 ha.

Stuehuset er opført i 1974. Avlsbygningerne består af kvægstalde fra 1949 og 1976 begge ombygget i 1990, lade fra 1935, maskinhus fra 1978, gastæt silo og gylletank. Besætningen er på 7 ammekøer, 44 ungdyr og 26 slagtekalve af racen SDM. Der er 2 traktorer, og der anvendes staldvarme til opvarmning af stuehuset. Maskinstation bruges til en del af markarbejdet.

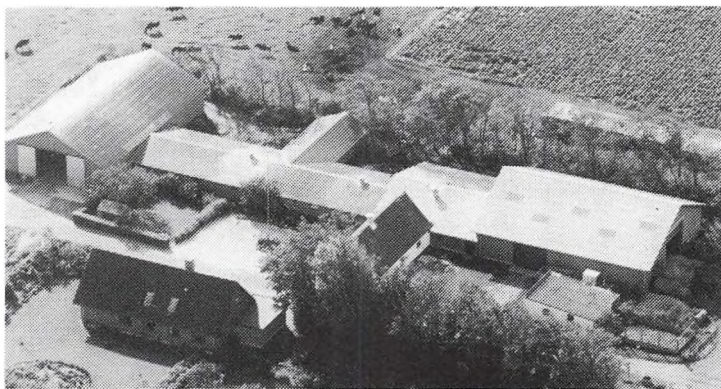

SKAGEN LANDEVEJ 799, "HAA-BET", UGGERBY, 9800 HJØRRING, tlf. 98-975131.

KNUD JØRGENSEN, gårdejer, født d. 4.-1.-1935, søn af Anna og Georg Jørgensen, gift d. 12.-3.-1960 med Anna Nielsen, medhjælpende hustru, født d. 30.-8.-1939, datter af Jenny og Ernst Nielsen. Parret har børnene: Leif, født d. 30.-7.-1960, Bjarne, født d. 29.-6.-1963 og Keld, født d. 8.-1.-1967.

K.J. har været på St. Restrup Husmandsskole. Han overtog gården d. 1.-7.-1965 fra Poul Hansen.

Ejendomsskyld 1.990.000. Areal 34 ha., heraf tilkøbt 19,6 ha.

Stuehuset er opført i 1977-78. Avlsbygningerne består af kvægstalde fra 1960, 1974 og

1983, lader fra 1975 og 1983, maskinhus fra 1983 samt gylletank. Gården drives med en kvægproduktion på 43 årskøer, 50 ungdyr og 20 slagtekalve af racen SDM. Der er 3 traktorer, og maskinstation bruges til en del af markarbejdet.

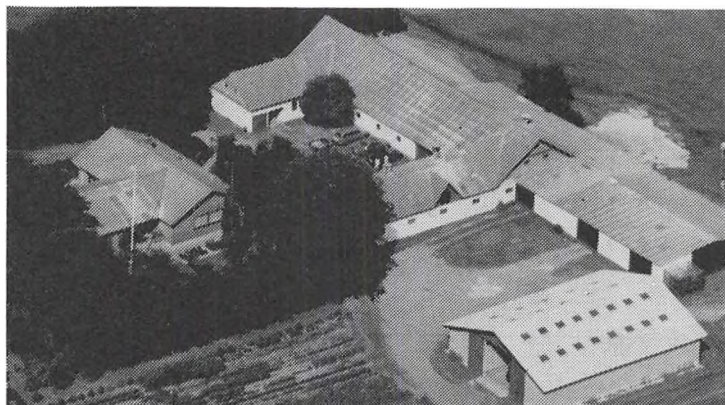

SKAGEN LANDEVEJ 816, "SKE-ENSGAARD", UGGERBY, 9800 HJØRRING, tlf. 98-975066. FRODE POULSEN, gårdejer, født d. 4.-10.-1936, søn af Thyra og Ejner Poulsen, gift d. 12.-5.-1962 med Mie Kristoffersen, medhjælpende hustru, født d. 13.-8.-1943, datter af Olga og Vilhelm Kristoffersen. Parret har børnene: Keld, født d. 10.-2.-1964, John, født d. 23.-2.-1967 og Jørgen, født d. 4.-9.-1974.

F.P. har været på Haslev Landbrugsskole. Han overtog gården d. 1.-4.-1962 fra Peter Nielsen.

Ejendomsskyld 1.400.000. Areal 27 ha., heraf tilkøbt 11 ha. Der er lejet 5,5 ha. Stuehuset er opført 1965-66. Avlsbygningerne består af kvægstald fra 1962, ungdyrstald fra 1970, svinestald fra 1951 renoveret i 1963, lade fra 1951 opført efter en brand, maskinhus fra 1980 og gylletank. Gården drives med en kvægproduktion på 30 årskøer, 40 ungdyr og 10 slagtekalve af racen SDM, desuden er der 5 årssøer, og der produceres ca. 80 slagtesvin årligt. Der er 4 traktorer, 1 mejetærsker og plansilo med kold lufts tørreri. Man anvender ingen fremmed arbejdskraft.

SKAGENSVEJ 2, "ROSEN-LUND", ÅBYEN, 9850 HIRTSHALS, tlf. 98-949140. SVEND AAGE DRASTRUP JENSEN, gårdejer, født d. 17.-3.-1951, søn af Erna og Elmer Drastrup Jensen, gift d. 20.-3.-1971 med Lene Jensen, medhjælpende hustru, født d. 20.-2.-1951, datter af Asta og Simon Jensen. Parret har børnene: Kim, født d. 3.-6.-1971, Annette, født d. 10.-7.-1973 og Gitte, født d. 18.-8.-1981.

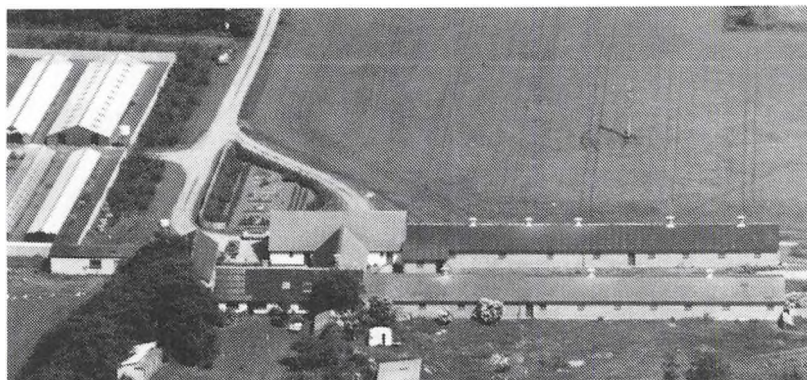

S.A.A.D.J. overtog gården d. 5.-10.-1982 fra en tvangsauktion.

Ejendomsskyld 1.800.000. Areal 17 ha., heraf tilkøbt 7,6 ha.

Stuehuset er opført i 1908 og løbende restaureret. Avlsbygningerne består af svinestalde fra 1976 og 1978, samt lade fra 1946. Gården drives med en svineproduktion på 70 årssøer, der produceres ca. 1.400 slagtesvin årligt. Der er minkfarm med en bestand på 350 tæver. Planteproduktionens salgsafgrøder er raps, ærter og byg. Der er 1 traktor. På gården er ansat 1 deltidsmedhjælper, og maskinstation bruges til en del af markarbejdet.

SKAGENSVEJ 19, "SKELGÅRD", UGGERBY, 9800 HJØRRING, tlf. 98-949497.

HALVOR RISAGER, gårdejer, født d. 16.-11.-1949, søn af Ingeborg og Jakob Risager, gift d. 16.-11.-1974 med Kirsten Jacobsen, lærer, født d. 26.-3.-1951, datter af Lilly og Thomas Jacobsen. Parret har børnene: Kristian, født d. 17.-11.-1978, Ulla, født d. 24.-4.-1981 og Steffen, født d. 31.-7.-1985.

H.R. har været på Bygholm Landbrugsskole, og er i regionsbestyrelsen for Slagteriet Danish Crown. Han overtog gården d. 1.-8.-1976 fra sine forældre Ingeborg og Jakob Risager.

Ejendomsskyld 4.990.000. Areal 56 ha., heraf tilkøbt 38 ha. Der er lejet 5,5 ha.

Stuehuset er opført i 1926 og løbende restaureret. Avlsbygningerne består af 1 drægtighedstald og lade fra 1923, fare- og klima- samt slagtesvinestald fra 1976, drægtigheds- og fare- samt klimastald fra 1979, slagtesvinestald fra 1986, maskinhus fra 1982, gastæt silo og 3 gylletanke. Gården drives med en svineproduktion på 220 årssøer, der sælges ca. 1.000 smågrise og 3.300 slagtesvin årligt. Planteproduktionens salgsafgrøder er raps og græsfrø. Der er 3 traktorer og plansilo med varm lufts tørreri. På gården er ansat 1 førtstemand og 1 medhjælper. Maskinstation bruges til en del af markarbejdet.

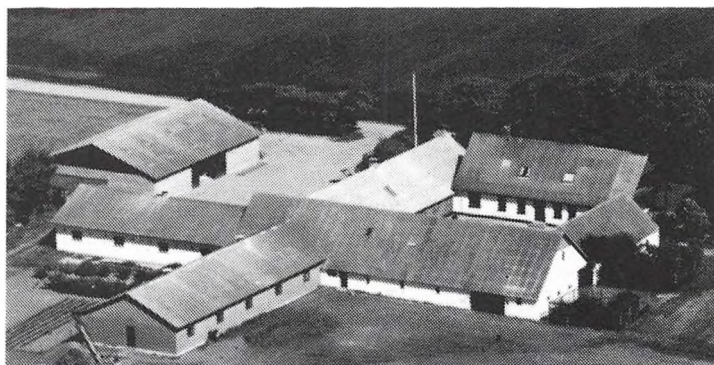

SKIBDALVEJ 1, "HØJLUND", VIDSTRUP, 9800 HJØRRING, tlf. 98-977374.

FRODE OLESEN, gårdejer, født d. 2.-12.-1936, søn af Anne Lise og Christian Jul Olesen, gift d. 4.-12.-1965 med Erna Christiansen, medhjælpende hustru, født d. 26.-1.-1943, datter af Maren og Agner Christiansen. Parret har børnene: Niels Erik, født d. 9.-10.-1967, Susanne, født d. 11.-3.-1971 samt tvillingerne Jan og

Morten, født d. 25.-9.-1974.

F.O. driver maskinstation, og har været på Byholm Landbrugsskole. Han overtog gården i april i 1965 fra sin bror Verner Jul Olesen.

Ejendomsskyld 1.400.000. Areal 18,7 ha. Der er lejet 36,1 ha.

Stuehuset er opført i 1910 og restaureret i 1970. Lade, sostald og løbeafdeling nedbrændte d. 5.-7.-1990, de er genopbygget med so- og smågrisestald, løbeafdeling samt lade, der er slagtesvinestald fra 1976 renoveret i 1991, maskinhus fra 1975, indendørs køresilo og gylletank. Gården drives med en svineproduktion på 70 årssøer, der produceres ca. 1.400 slagtesvin årligt, desuden er der halvparkt i minkfarm, som drives af sønnen Niels Erik, bestanden er på 300 tæver. Planteproduktionens salgsafgrøder er raps og ærter. Der er 3 traktorer, 1 mejetærsker og plansilo med varm lufts tørreri.

SKIBDALVEJ 3, "VESTERGAARD", VIDSTRUP, 9800 HJØRRING, tlf. 98-977372.

ERIK RAUNDRUP JENSEN, gårdejer, født d. 3.-6.-1940, søn af Herdis og Jens Møller Jensen, gift d. 24.-11.-1962 med Kitty Nikoline Andersen, medhjælpende hustru, født d. 26.-3.-1941, datter af Marie og Jørgen Andersen. Parret har børnene: Alex, født d. 18.-1.-1965 og Ulla, født d. 28.-5.-1967.

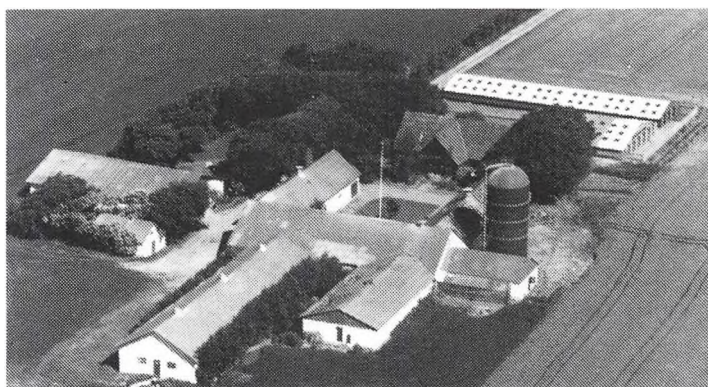

E.R.J. driver maskinstation i høst, han er i bestyrelsen for Minkfodercentralen Orion i Hirtshals, og i bestyrelsen for Hjørring og Omegns Svinekontrollforening. Han overtog gården d. 1.-5.-1965 fra sine forældre Herdis og Jens Møller Jensen.

Ejendomsskyld 1.950.000. Areal 28 ha.

Stuehuset er opført i 1970. Avlsbygningerne består af sostald fra 1898 renoveret i 1972, hønsehus, slagtesvinestalde fra 1974 og 1976, lade fra 1898 renoveret og senere tilbygget, maskinhus fra 1978, gastæt silo og gylletank. Gården drives med en slagtesvineproduktion på 2.200 stk. årligt. Desuden er der minkfarm med en bestand på 325 tæver. Planteproduktionens salgsafgrøder er raps og ærter. Der er 3 traktorer, 1 mejetærsker og halmfyr. Man anvender ingen fremmed arbejdskraft.

SKRUBBELTRANGVEJ 3, "ØSTER SKRUBBELTRANG", 9881 BINDSLEV, tlf. 98-938902.

ERIK ANDERSEN, gårdejer, født d. 3.-9.-1960, søn af Astrid Viola og Henning Emil Andersen, gift d. 3.-12.-1988 med Bente Nielsen, husmor, født d. 16.-7.-1962, datter af Gudrun og Svend Aage Nielsen. Parret har børnene: Flemming, født d. 30.-5.-1983, Henrik, født d. 31.-8.-1985, Bruno, født d. 3.-1.-1988 og Troels, født d. 5.-3.-1990. E.A. er i bestyrelsen for Bindslev Lokalforening. Han overtog gården d. 7.-11.-1988 fra Per Nielsen.

Ejendomsskyld 1.450.000. Areal 27 ha. Der er lejet 16 ha.

Stuehuset er opført i 1915 og løbende restaureret. Avlsbygningerne består af kvægstald og lade fra 1900, svinestalde fra 1980 og 1990, maskinhus fra 1948 og gylletank. Gården drives med en svineproduktion på 170 årssøer, der sælges ca. 3.400 smågrise årligt. Planteproduktionens salgsafgrøder er raps, ærter og spindehør. Der er 2 traktorer, 1 mejetærsker og halmfyr. Maskinstation bruges til en del af markarbejdet.

SNEVREVEJ 26, "STENSGAARD", 9850 HIRTSHALS, tlf. 98-949044.

JENS ERIK HØJRUP NIELSEN, gårdejer, født d. 1.-8.-1948, søn af Elinor og Johannes Nielsen, gift d. 22.-9.-1984 med Elin Juhl Madsen, lærer, født d. 12.-3.-1953, datter af Ellen og Niels Peter Madsen. Parret har børnene: Jonas, født d. 13.-9.-1986, Ulrik, født d. 12.-10.-1989 og Karin, født d. 5.-10.-1990.

J.E.H.N. har været på Asmildkloster Landbrugsskole. Han overtog halvpart i gården i 1970 og resten i 1989 fra sine forældre Elinor og Johannes Nielsen.

Ejendomsskyld 2.200.000. Areal 29 ha. Der er lejet 30 ha.

Stuehuset er opført i 1915 og restaureret flere gange senest i 1987. Avlsbygningerne består af ungdyrstald fra 1952 renoveret i 1979, svinestald fra 1967, sostald fra 1970, ungdyrstald fra 1974, farestald fra 1977, lader fra 1912 og 1979, maskinhus fra 1986 og gastæt silo. Gården drives med et avlscenter for svin, besætningen er på 100 årssøer, og der sælges ca. 700 smågrise og 600 avlsgrise årligt. Planteproduktionens salgsafgrøder er raps og korn. Der er 3 traktorer, 1 mejetærsker og plansilo med kold lufts tørreri. På gården er ansat 1 fast medhjælper, og maskinstation bruges til en del af markarbejdet.

STABÆKVEJ 1, "NØRVANG", STABÆK, 9800 HJØRRING, tlf. 98-975448.

KARSTEN WEINKAUFF JAKOBSEN, gårdejer, født d. 24.-12.-1959, søn af Elisabeth og David W. Jakobsen, gift d. 19.-12.-1980 med Birgitte Kjeldsen, driftassistent, født d. 27.-7.-1961, datter af Britta og Kaj Kjeldsen. Parret har børnene: Line, født d. 27.-1.-1982 og Ane, født d. 13.-10.-1984.

K.W.J. har været på Borris og Hammerum Landbrugsskoler, og er i bestyrelsen for R.D.M. Foreningen Vendsyssel. Han overtog gården i februar 1979 fra Ilse Nikolajsen. Ejendomsskyld 3.500.000. Areal 60 ha., heraf tilkøbt 38 ha.

Stuehuset er af ældre dato men ombygget og restaureret i 1950. Avlsbygningerne består af kvæg- og ungdyrstald samt foderhus fra 1979, lade og maskinhus fra 1982, køresiloer og gylletank. Gården drives med en kvægproduktion på 95 årskøer og 95 ungdyr af racerne RDM og SDM. Der er 3 traktorer og plansilo med kold lufts tørreri. På gården er ansat 1 fast medhjælper, og maskinstation bruges til en del af markarbejdet.

STABÆKVEJ 2, "HAVKROGGAARD", STABÆK, 9800 HJØRRING, tlf. 98-975177.

BENT THOMSEN, gårdejer, født d. 23.-9.-1946, søn af Kitty og Henry Thomsen, gift d. 21.-8.-1970 med Grethe Jakobsen, medhjælpende hustru, født d. 16.-4.-1948, datter af Edel og Aksel Jakobsen. Parret har børnene: Henrik, født d. 28.-6.-1971 og Helle, født d. 19.-3.-1974.

B.T. overtog gården d. 1.-5.-1987 fra Bent Hansen.

Ejendomsskyld 1.800.000. Areal 34 ha. Der er forpagtet 40 ha.

Stuehuset er opført i 1888 og restaureret i 1968. Avlsbygningerne består af kvægstald og lade fra 1962, lade og foderhus fra 1987 og gylletank. Gården drives med en kvægproduktion på 66 årskøer, 90 ungdyr og 40 slagtekalve af blandet race. Planteproduktionens salgsafgrøder er byg, hvede og rug. Der er 4 traktorer og 1 mejetærsker. På gården er ansat lidt løs hjælp, og maskinstation bruges til en del af markarbejdet.

STENSBÆKVEJ 8, STENSBÆK, 9881 BINDSLEV, tlf. 98-938056.

ANKER CHRISTIAN HEILESEN, gårdejer, født d. 17.-1.-1933, søn af Harriet og Hilbert Heilesen, gift d. 28.-4.-1957 med Annalis Larsen, medhjælpende hustru, født d. 2.-12.-1933, datter af Herdis og Aakjær Larsen. Parret har børnene: Karin, født d. 7.-2.-1961 og Morten, født d. 4.-10.-1965, han døde d. 7.-2.-1987. A.C.H. har været på Lyngby Landbrugsskole. Han overtog gården d. 5.-6.-1965 fra Anna og Ejnar Sørensen. Ejendomsskyld 1.230.000. Areal 6,6 ha., heraf tilkøbt 3,3 ha. Der er frasolgt 5 ha. Stuehuset er opført i 1920 samt renoveret og tilbygget i 1972. Avlsbygningerne består af svinestalde fra 1966 og 1972, lade fra 1972 og maskinhus fra 1975. Gården drives med en svineproduktion på 20 årssøer, der sælges ca. 300 smågrise. Planteproduktionens salgsafgrøde er raps. Der er 2 traktorer, 1 mejetærsker og plansilo med kold lufts tørreri. Maskinstation bruges til en del af markarbejdet.

STENSBÆKVEJ 14. "TRYNSKOV", 9881 BINDSLEV.

CHRISTIAN EJNAR JENSEN, gårdejer omtales under "Sdr Vågholt", Elkærvej 19. C.E.J. overtog gården d. 1.-4.-1986 fra Svend Jensen.

Ejendomsskyld 1.100.000. Areal 36 ha.

Stuehuset er opført i 1880 og restaureret i 1990-91. Avlsbygningerne består af kvæg- og svinestald samt lade fra 1880. Der er samdrift med "Sdr Vågholt", Elkærvej 19.

TRONSMARKVEJ 4, "JUELSMINDE", 9881 BINDSLEV, tlf. 98-938341.

BØRGE MØLLER JENSEN, husmand, født d. 6.-3.-1937, søn af Anne Sofie og Jens Peter Jensen, gift d. 10.-4.-1964 med Grethe Smidt, medhjælpende hustru, født d. 3.-10.-1945, datter af Karen og Sigurd Smidt. Parret har børnene: Flemming, født d. 14.-4.-1966, Regnar, født d. 2.-7.-1967 og Hanne, født d. 27.-8.-1973.

B.M.J. har været på Lægård Landbrugsskole, han er formand for Husmandsforeningen Nord, medlem af Efteruddannelsesudvalget for Nordjylland og Gl. Thisted Amt, og i kredsbestyrelsen for Hjørring - Frederikshavn Familiebrug. Han overtog gården d. 10.-1.-1964 fra Børge Nielsen. Gården er bygget af ægteparret ved egen hjælp.

Ejendomsskyld 1.800.000. Areal 38 ha., heraf tilkøbt 22,9 ha., der er udgravet en sø på 1.600 m², og der er beplantet 2 ha.

Stuehuset er opført fra 1969 til 1973. Avlsbygningerne består af ungdyrstald fra 1893 renoveret i 1965, kostald fra 1964 renoveret i 1976, lader fra 1908 og 1920, maskinhus fra 1981-82, køresilo og gylletank. Gården drives med en kvægproduktion på 31 årskøer, 36 ungdyr og 18 slagtekalve af racen Jersey. Planteproduktionens salgsafgrøde er korn. Der er 3 traktorer, og man anvender vikarordningen som afløser. Maskinstation bruges til en del af markarbejdet.

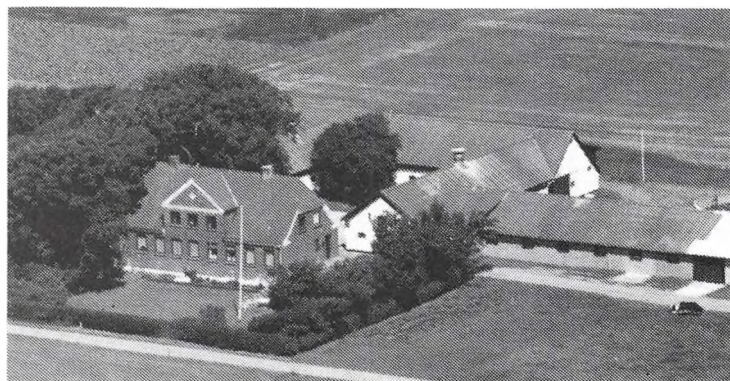

TRONSMARKVEJ 5, "VANGGAARD", TRONSMARK, 9881 BINDSLEV, tlf. 98-938288.

MAGNUS JENSEN, gårdejer, født d. 17.-10.-1928, søn af Eline og Laurids Jensen, gift d. 12.-4.-1958 med Lis Thomsen, medhjælpende hustru, født d. 29.-3.-1936, datter af Magrethe og Ankær Thomsen. Parret har børnene: Inger Magrethe, født d. 9.-5.-1960 og Torkil, født d. 25.-12.-1963. M.J. overtog gården d. 1.-11.-

1956 fra sine forældre Eline og Laurids Jensen, som købte gården i 1913. Sønnen Torkil købte halvpart i 1988, han har været på Lundbæk Landbrugsskole.

Ejendomsskyld 1.500.000. Areal 40 ha., heraf tilkøbt 24,5 ha.

Stuehuset er opført i 1928 og løbende restaureret. Avlsbygningerne består af kvægstald fra 1905 renoveret til kostald i 1990, kostald fra 1970, ungdyrstald fra 1988, lade fra 1900, maskinhus fra 1978 og 2 gylletanke. Gården drives med en kvægproduktion på 46 årskøer, 50 ungdyr og 20 slagtekalve af blandet race. Der er 3 traktorer, og maskinstation bruges til en del af markarbejdet.

TRYNBAKKEVEJ 3, "BÆKKEN", 9881 BINDSLEV, tlf. 98-938628.

LISBET MØLBAK, gårdejer, født d. 9.-1.-1957, datter af Elly og Poul Mølbak, gift d. 28.-4.-1979 med Ole Nielsen, landmand, født d. 2.-4.-1954, søn af Meta Rigmor og Tage Nielsen. Parret har børnene: Dorte, født d. 15.-4.-1981, Anders, født d. 6.-7.-1983 og Sissel, født d. 16.-10.-1989.

O.N. har været på Lundbæk Landbrugsskole. L.M. overtog gården d. 18.-9.-1984 fra Kreditforeningen, nuværende ejer er 3. generation.

Areal 37 ha., heraf tilkøbt 11 ha.

Stuehuset er opført i 1860 og restaureret flere gange senest i 1991. Avlsbygningerne består af kvægstald fra 1964 renoveret i 1981, lade fra 1972 og maskinhus fra 1967. Gården drives med en kvægbesætning på 60 årskøer og 60 ungdyr af racen Jersey. Planterproduktionens salgsafgrøde er byg. Der er 2 traktorer, og maskinstation bruges til en del af markarbejdet.

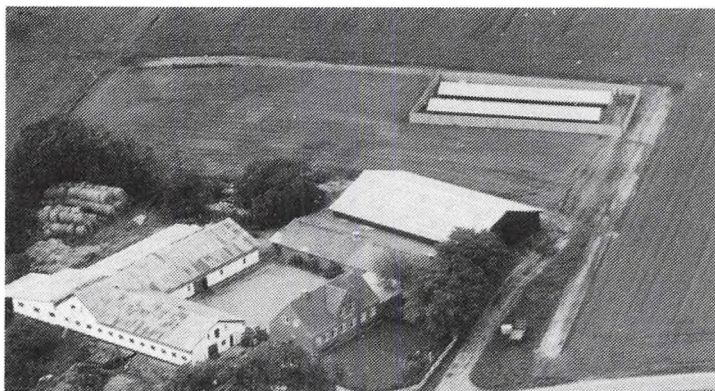

TRYNBAKKEVEJ 12, "HOLTEGAARD", TRYNBAKKE, 9881 BINDSLEV, tlf. 98-938276.

KJELD JENSEN, gårdejer, født d. 12.-5.-1943, søn af Agnes Marie og Jens Kristian Jensen, gift d. 27.-10.-1962 med Hanne Poulsen, rengøringsassistent, født d. 18.-7.-1943, datter af Dagmar og Simon Poulsen. Parret har børnene: Laila, født d. 6.-1.-1965, Karsten, født d. 5.-2.-1968 og Palle, født d. 2.-6.-1972.

K.J. overtog gården d. 7.-8.-1967 fra sine forældre Agnes Marie og Jens Kristian Jensen, nuværende ejer er 3. generation.

Ejendomsskyld 1.100.000. Areal 39,5 ha., heraf tilkøbt 12,7 ha. Der er lejet 8 ha. Stuehuset er opført i 1941 og løbende restaureret. Avlsbygningerne består af kostald fra 1955, ungdyrstald fra 1960 renoveret i 1989, kviestald fra 1978, lade fra 1906 og maskinhus fra 1985. Gården drives med en kvægproduktion på 60 årskøer, 60 ungdyr og 50 salgtekalve af racen RDM. Planteproduktionens salgsafgrøde er korn. Der er 3 traktorer, og ansat er 1 fast medhjælper.

TRYNMOSEVEJ 10, "TRYNMOSEGAARD", TRYNMOSE, 9881 BINDSLEV, tlf. 98-938923.

BENT PETERSEN, gårdejer, født d. 25.-9.-1953, søn af Grethe og Poul Petersen, gift d. 26.-3.-1988 med Pia Grydbæk, medhjælpende hustru, født d. 26.-12.-1963, datter af Alice og Bent Grydbæk. B.P. har været på Lundbæk Landbrugsskole 2 gange, og er i bestyrelsen for Hirtshals Mejeri. Han overtog halvpart i gården d.



1.-1.-1978 og resten d. 1.-1.-1988 fra sine forældre Grethe og Poul Petersen.

Ejendomsskyld 2.200.000. Areal 95 ha., heraf tilkøbt 25 ha.

Stuehuset er opført i 1907 og restaureret i 1989. Avlsbygningerne nedbrændte i 1972 og blev genopført med ko-, ungdyr- og svinestald samt foderhus fra 1973, lade fra 1977, maskinhus fra 1987 og gylletank. Gården drives med en kvægproduktion på 95 årskøer, 99 ungdyr og 55 slagtekcalve af racerne SDM og Jersey, desuden er der en slagtesvineproduktion på 500 stk. Der er 4 traktorer, 1 mejetærsker, plansilo og kold lufts tørreri. På gården er ansat 1 fodermester.

TRYNMOSEVEJ 14, "HEDEN", 9881 BINDSLEV, tlf. 98-930248.

SIGERT CHRISTENSEN, gårdejer, født d. 6.-9.-1928, søn af Sigrid og Christian Christensen, gift d. 6.-11.-1952 med Lisbeth Nielsen, fabriksarbejder, født d. 20.-1.-1932, datter af Anna og Ingemann Nielsen. Parret har børnene: Jørn, født d. 30.-9.-1953, Bjarne, født d. 8.-8.-1956, Dion, født d. 29.-6.-1959 og Doris, født d. 4.-12.-1961. S.C. overtog gården d. 28.-11.-1952 fra sine forældre Sigrid og Christian Christensen, nuværende ejer er 4. generation.

Areal 28 ha. Der er lejet 64,4 ha.

Stuehuset er opført i 1892. Avlsbygningerne består af kvægstald fra 1973, svinestald fra 1980, lade fra 1979 og maskinhus fra 1989. Gården drives med en kvægproduktion på 32 årskøer, 35 ungdyr og 15 slagtekalve af racen SDM, desuden er der 12 årssøer, og der produceres ca. 165 slagtesvin. Planteproduktionens salgsafgrøder er raps og rug. Der er 3 traktorer, og maskinstation bruges til en del af markarbejdet.

TUENVEJ 18, "HØNGAARD", SØRIG, 9881 BINDSLEV, tlf. 98-932182.

HANS SØNDERGAARD, gårdejer, født d. 11.-11.-1917, søn af Kathrine og Christian Poulsen Søndergaard, gift d. 28.-3.-1956 med Marie Pedersen, medhjælpende hustru, født d. 22.-10.-1928, datter af Krista og Jens Martin Pedersen. Parret har børnene: Evald, født d. 30.-7.-1956 og Lone, født d. 14.-10.-1959.

H.S. har været på St-Restrup Husmandsskole. Han overtog gården i november 1939 fra sine forældre Kathrine og Christian Poulsen Søndergaard, som købte den i 1918.

Ejendomsskyld 2.200.000. Areal 76 ha., heraf tilkøbt 20 ha. Der er lejet 70 ha.

Stuehuset er opført i 1968. Avlsbygningerne består af kvægstalde fra 1965 og 1968, lade fra 1960, maskinhus fra 1983 og gylletank. Gården drives med en kvægproduktion på 90 årskøer og 70 ungdyr af racen SDM. Planteproduktionens salgsafgrøder er raps, ærter, byg, rug og hvede. Der er 3 traktorer, 1 mejetærsker og plansilo med varm lufts tørreri. Sønnen Evald har købt halvpart i gården og driver den sammen med faderen.

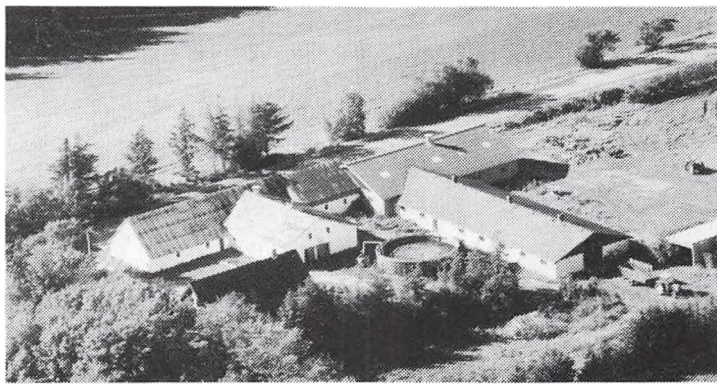

TUENVEJ 22, "VARIMGAARD", SØRIG, 9881 BINDSLEV, tlf. 98-932112.

SVEND OVE CHRISTENSEN, gårdejer, født d. 20.-10.-1943, søn af Ida og Johannes Christensen, gift d. 28.-11.-1970 med Kirsten Christensen, medhjælpende hustru, født d. 10.-9.-1952, datter af Ingeborg og Ingvar Christensen. Parret har børnene: Eva Magrethe, født d. 20.-8.-1970 og Laila, født d. 23.-9.-1972.

S.O.C. er i bestyrelsen for Tuen Fællesmekanisering. Han overtog gården d. 1.-4.-1976 fra Kaj Holm Jensen.

Ejendomsskyld 1.750.000. Areal 36,1 ha., heraf 10 ha. skov, eng og lignende. Der er lejet 11 ha.

Stuehuset er opført i 1985. Avlsbygningerne består af kvægstald fra 1979, ungdyrstald fra 1989, lade og foderhus fra 1977, maskinhus fra 1990 og 2 gylletanke. Gården drives med en kvægproduktion på 55 årskøer, 55 ungdyr og 20 slagtekalve hovedsagelig af racen SDM, der er lidt RDM. Der er 4 traktorer, andel i mejetærsker og plansilo med kold lufts tørreri. På gården er ansat 1 fast medhjælper, og maskinstation bruges til en del af markarbejdet.

UGGERHØJVEJ 40, "BÆKKELY", UGGERBY, 9800 HJØRRING, tlf. 98-975097.

VERNER NIELSEN, gårdejer, født d. 18.-7.-1936, søn af Anna og Ingemann Nielsen, gift d. 30.-9.-1961 med Irma Svendsen, medhjælpende hustru, født d. 18.-8.-1941, datter af Esther og Hans Svendsen. Parret har børnene: Leif, født d. 16.-6.-1964, Inger, født d. 7.-4.-1966 og Henrik, født d. 2.-1.-1973.

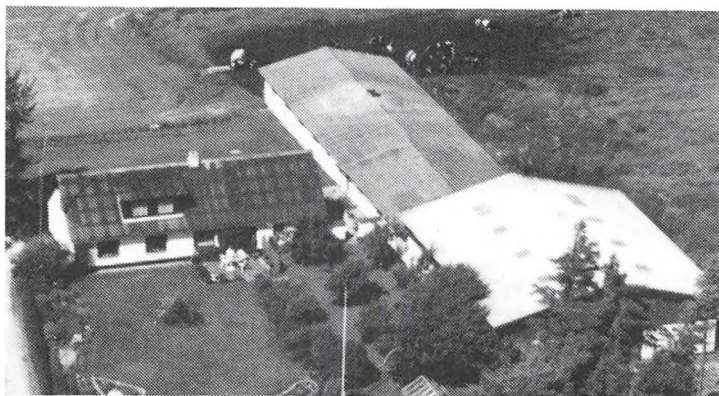

Verner Nielsen overtog gården d. 1.-4.-1961 fra sine svigerforældre Esther og Hans Svendsen, nuværende ejer er 7. generation. Ejendomsskyld 1.700.000. Areal 13,3 ha., heraf tilkøbt 3,3 ha. Der er lejet 11. ha.

Stuehuset er opført i 1800 tallet og løbende restaureret. Avlsbygningerne består af kostald fra 1965, ungdyrstald og lade fra 1982, maskinhus fra 1975 og gylletank. Gården drives med en

kvægproduktion på 28 årskøer, 30 ungdyr og 15 slagtekalve af racen SDM. Der er 2 traktorer, og maskinstation bruges til en del af markarbejdet.

VESTERVANGSVEJ 2, HORNE, 9850 HIRTSHALS, tlf. 98-949209. BENNY PETER ANDERSEN, gårdejer, født d. 26.-9.-1938, søn af Mathilde og Esman Anker Arnold Andersen.

B.P.A. overtog gården d. 1.-5.-1961 fra Svend Olsen.

Ejendomsskyld 1.200.000. Areal 30 ha., heraf tilkøbt 15 ha. Der er lejet 3,5 ha.

Stuehuset er opført i 1973. Avlsbygningerne består af ungdyrstald fra 1962, kvægstald fra 1977, svinestald fra 1921 renoveret i 1971, lader fra 1921, 1965 og 1977, foderhus og gylletank. Gården drives med en kvægproduktion på 34 årskøer, 55 ungdyr og 20 salgtekalve af racen SDM, desuden er der 2 årssøer, og der produceres ca. 30 salgtesvin. Planteproduktionens salgsafgrøder er raps og korn. Der er 2 traktorer, og maskinstation bruges til en del af markarbejdet.

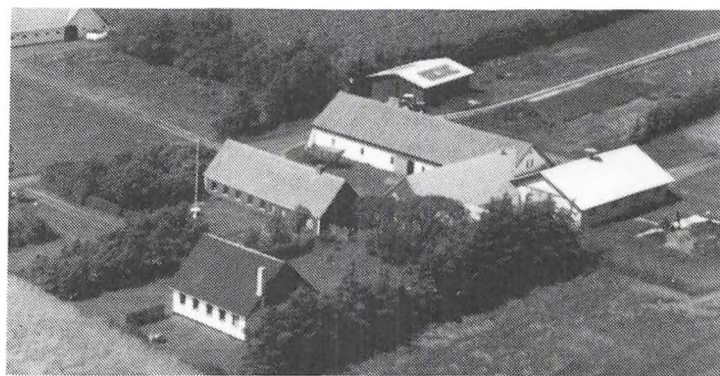

VINTERSVEJ 15, "VINTERLY", VESTER TVERSTED, 9881 BINDSLEV, 98-931020.

RUTH VINTHER, gårdejer, født d. 11.-12.-1934, datter af Erna og Valdemar Pedersen, gift d. 28.-3.-1957 med Poul Vinther, gårdejer, født d. 28.-5.-1929, søn af Emma og Martinus Vinther. Parret har børnene: Karin, født d. 17.-1.-1958, Gurli, født d. 25.-8.-1959, Søren, født d. 19.-11.-1962, Britta, født d. 10.-3.-1964

og Peter, født d. 14.-11.-1969.

P.V. døde i september 1983. Han overtog gården i 1957 fra sin svigermor Erna Pedersen, sønnen Søren købte i 1986 halvpart i gården og er 4. generation.

Ejendomsskyld 1.160.000. Areal 22,2 ha. Der er lejet 15,6 ha.

Stuehuset er opført i 1861 og løbende restaureret. Avlsbygningerne består af kvægstald og lade fra 1915, kostalde fra 1983 og 1990 og maskinhus fra 1978. Gården drives med en kvægproduktion på 32 årskøer, 35 ungdyr og 20 slagtekalve af racen Jersey. Der er 3 traktorer, 1 mejetærsker og plansilo med tørreri. Maskinstation bruges til en del af markarbejdet.

ØLANDSVEJ 1, "VRANGAGER", HORNE, 9850 HIRTSHALS, tlf. 98-949153.

SVEND ERIK NIELSEN, gårdejer, født d. 7.-5.-1934, søn af Anne Kirstine og Carlo Nielsen, gift d. 12.-10.-1957 med Helen Kristensen, medhjælpende hustru, født d. 14.-12.-1935, datter af Grethe og Holger Kristensen. Parret har børnene: Henning, født d. 8.-11.-1957, Jan, født d. 3.-3.-1961, Dorthe, født d. 12.-4.-1962 og Helle, født d. 2.-2.-1965. S.E.N. overtog gården d. 26.-3.-1965 fra Peter Vrangager.

Ejendomsskyld 1.520.000. Areal 14,7 ha., heraf tilkøbt 4,7 ha., der er frasolgt 1,3 ha. Jorden er bortforpagtet.

Stuehuset er opført i 1900 og løbende restaureret. Avlsbygningerne består af slagte-svine- samt drægtighedstald fra 1979, fare- samt drægtighedstald fra 1970, lade fra 1860, maskinhus fra 1976 og gylletank. Gården drives med en svineproduktion på 100 årssøer, der sælges ca. 1.400 smågrise og 550 slagtesvin. Der er 2 traktorer.

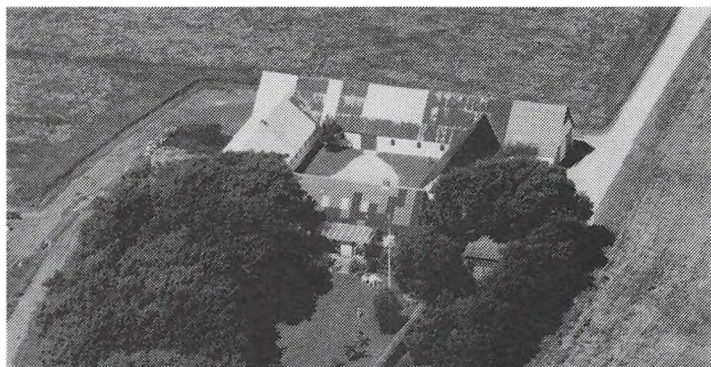

ØLANDSVEJ 2, "ØSTERGAARD", HORNE, 9850 HIRTSHALS, tlf. 98-949137.

JENS KNUD PEDERSEN, gårdejer, født d. 11.-1.-1939, søn af Margrethe og Oskar Pedersen, gift d. 11.-11.-1961 med Karla Birgit Jensen, medhjælpende hustru, født d. 20.-2.-1939, datter af Asta og Ejnar Jensen. Parret har børnene: Irene, født d. 29.-9.-1964 og Allan, født d. 31.-5.-1967.

J.K.P. har været på Tommerup Højskole med landbrugsfag. Han overtog gården d. 1.-11.-1963 fra Bæk Mejlvang. Ejendomsskyld 1.000.000. Areal 23,9 ha., heraf tilkøbt 2,2 ha., der er 1,7 ha. skov. Der er lejet 11 ha.

Stuehuset er opført i 1867 og løbende restaureret. Avlsbygningerne består af kvægstald, ungdyrstald, svinestald og lade alle fra 1914. Gården drives med en kvægproduktion på 30 årskøer, 49 ungdyr og 11 slagtekalve af racen D.R.K., desuden produceres der ca. 30 slagtesvin. Planteproduktionens salgsafgrøde er juletræer. Der er 2 traktorer, og maskinstation bruges til en del af markarbejdet.

ØLANDSVEJ 4, "FRIISGAARD", HORNE, 9850 HIRTSHALS, tlf. 98-949064.

SVEND AAGE PEDERSEN, gårdejer, født d. 16.-2.-1931, søn af Elsiné og Jens Pedersen, gift d. 24.-11.-1956 med Anna Margrethe Kristensen, medhjælpende hustru, født d. 20.-5.-1930, datter af Jensine og Ejner Kristensen. Parret har børnene: Gitte Mariane, født d. 2.-4.-1960 og Jette Kirstine, født d. 13.-11.-1961.

S.A.A.P. har været på Lundbæk Landbrugsskole. Han overtog gården d. 28.-11.-1964 fra Edvard Jensen. Ejendomsskyld 1.100.000. Areal 20,2 ha.

Stuehuset er opført i 1939 og restaureret i 1970. Avlsbygningerne består af kvægsamt svinestalde fra 1933, 1966 og 1980, lade fra 1920 og maskinhus fra 1963. Gården drives som alsidigt landbrug med en kvægproduktion på 16 årskøer, 15 ungdyr og 10 slagtekalve af racen D.R.K., svineproduktionen er på 15 årssøer, der produceres ca. 300 slagtesvin. Der er 1 traktor og kornsilo med kold lufts tørreri. Maskinstation bruges til en del af markarbejdet.

ØLANDSVEJ 5, "ENGHØJ", HORNE, 9850 HIRTSHALS, tlf. 98-949090.

JOHANNES og KNUD OLESEN HORNE, gårdejere omtales under Ølandsvej 6. Ejendomsskyld 520.000. Areal 7,2 ha. Stuehuset er opført i 1922. Avlsbygningerne består af lade fra 1980 og maskinhus. Gården drives sammen med "Dybdalgaard", Ølandsvej 6.





ØLANDSVEJ 6, "DYBDALGAARD", HORNE, 9850 HIRTSHALS, tlf. 98-949090.

JOHANNES og KNUD OLESEN HORNE, gårdejere, J.O.H. er født d. 3.-5.-1932 og K.O.H. er født d. 4.-7.-1935.

J.O.H. har været på Bygholm Landbrugsskole. Brødrene overtog gården d. 1.-1.-1972 fra deres forældre, nuværende ejere er 3. generation på gården, som kom i familiens eje i 1880.

Ejendomsskyld 1.300.000. Areal 16,6 ha. Der er lejet 11 ha.

Stuehuset er opført i 1858 og løbende restaureret. Avlsbygningerne består af kvægstalde fra 1964 og 1972, renoveret svinestald fra 1929, lade fra 1978 og maskinhus fra 1960. Gården drives med en kvægproduktion på 32 årskøer, 32 ungdyr og 16 slagtekalve af racen SDM, desuden er der en slagtesvineproduktion på 370 stk. Der er 3 traktorer, 1 mejetærsker og kornsilo. Maskinstation bruges til en del af markarbejdet, og der er samdrift med "Enghøj", Ølandsvej 5.

ØSTER TVERSTEDVEJ 3, "VEJGAARD", TVERSTED, 9881 BINDSLEV, tlf. 98-931118. BØRGE CHRISTIANSEN, gårdejer, født d. 2.-3.-1937, søn af Kaja og Wiliam Christensen, gift d. 30.-11.-1963 med Inge Kjærgaard, medhjælpende hustru og rengøringsassistent, født d. 28.-1.-1940, datter af Lissa og Johannes Kjærgaard. Parret har børnene: Per, Susanne, Uffe og Henrik.

B.C. har været på Dalum Landbrugsskole. Han overtog gården d. 31.-7.-1976 fra Vermund Trier Kristensen.

Ejendomsskyld 2.350.000. Areal 40 ha., der er frasolgt 7,2 ha.

Stuehuset er opført i 1868 og restaureret i 1990. Avlsbygningerne består af kvægstald, svinestald, lade og maskinhus alle fra 1966 og ungdyrstald fra 1978 indrettet til so-stald. Gården drives med en svineproduktion på 100 årssøer, der sælges ca. 1.400 smågrise og 600 slagtesvin. Planteproduktionens salgafgrøder er raps og korn. Der er 3 traktorer, plansilo og kold lufts tørreri. Maskinstation bruges til en del af markarbejdet.

ØSTER TVERSTEDVEJ 8, "ØSTER BARKHOLT", 9881 BINDSLEV, tlf. 98-938553.

JENS MOURITSEN, gårdejer, født d. 15.-3.-1950, søn af Rigmor og Svend Mouritsen, gift d. 7.-6.-1975 med Elly Thomsen, dagplejer, født d. 12.-3.-1948, datter af Ingeborg og Hartvig Thomsen. Parret har sønnen Henrik, født d. 7.-3.-1981.

J.M. har været på Asmildkloster Landbrugsskole. Han overtog gården d. 23.-11.-1974 fra Anna Nielsen.

Ejendomsskyld 1.400.000. Areal 26,3 ha. Der er lejet 15 ha.

Stuehuset er opført i 1880 og løbende restaureret, desuden er der en aftægtsbolig til gården. Avlsbygningerne består af kvægstald fra 1890 renoveret i 1978, ungdyrstald og lade fra 1978 samt ældre maskinhus. Gården drives med en kvægproduktion på 36 årskøer, 50 ungdyr og 18 slagtekalve af racerne RDM og SDM. Planteproduktionens salgafgrøde er korn. Der er 2 traktorer, kornsilo og varm lufts tørreri. Maskinstation bruges til en del af markarbejdet.

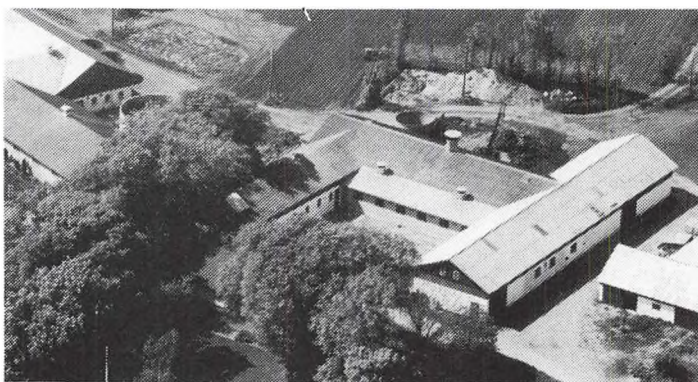

ØSTER TVERSTEDVEJ 9, "HAVREDAL", 9881 BINDSLEV, tlf. 98-938531.

MARTIN TRIER KRISTENSEN, gårdejer, født d. 9.-8.-1944, søn af Karen og Vermund Trier Kristensen, gift d. 5.-8.-1967 med Karen Vestergaard, sygeplejerske, født d. 20.-12.-1941, datter af Edel og Søren Vestergaard. Parret har børnene: Mads, født d. 7.-5.-1968 og Rasmus, født d. 1.-12.-1971.

M.T.K. har været på Vejlbj Landbrugsskole. Han overtog gården d. 11.-4.-1967 fra Martin Christensen.

Ejendomsskyld 2.000.000. Areal 23,6 ha., heraf tilkøbt 13 ha.

Stuehuset er opført i 1915 og restaureret flere gange senest i 1984. Avlsbygningerne består af svinestalde fra 1972 og 1977, lade fra 1983, maskinhus fra 1975 og gylletank. Gården drives med en svineproduktion på 130 årssøer, der sælges ca. 2.000 smågrise og 700 slagtesvin. Planteproduktionens salgsafgrøde er raps. Der er 1 traktor, plansilo med kold lufts tørreri og halmfyr. Maskinstation bruges til en del af markarbejdet.

ÅGÅRDSVEJ 3, "HØJGAARD", ÅGÅRD, 9881 BINDSLEV, tlf. 98-938340.

HANS HØYRUP, gårdejer, født d. 14.-1.-1927, søn af Helene og Hans Høyrup, gift d. 10.-11.-1956 med Marie Rasmussen, husmor, født d. 19.-2.-1936, datter af Gudrun og Jens Rasmussen. Parret har børnene: Helene, født d. 27.-8.-1958, Ole, født d. 30.-5.-1961, Gitte, født d. 14.-6.-1964 og Lars Christian, født d. 16.-11.-1967. H.H. overtog gården i 1964 fra Kristiane Kristiansen.

Ejendomsskyld 1.260.000. Areal 14,4 ha.

Stuehuset er opført i 1900 og løbende restaureret. Avlsbygningerne består af svinestalde fra 1900 og 1979, lade fra 1956 og gylletank. Gården drives med en svineproduktion på 18 årssøer, der produceres ca. 300 slagtesvin. Planteproduktionens salgsafgrøder er raps og ærter. Der er 2 traktorer, og maskinstation bruges til en del af markarbejdet.

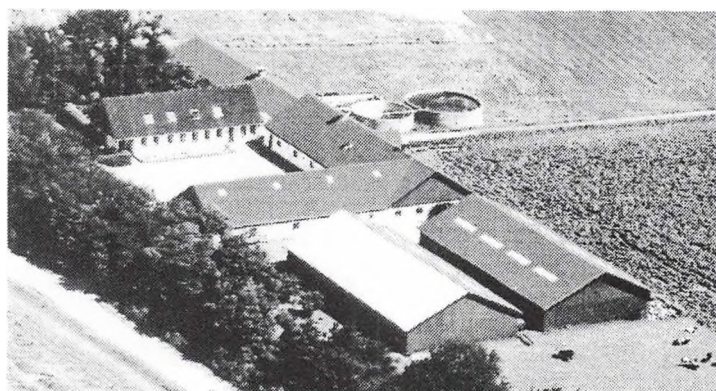

ÅGÅRDSVEJ 4, "AAGAARD", ÅGÅRD, 9881 BINDSLEV, tlf. 98-938773.

PER NIELSEN, gårdejer, født d. 15.-10.-1960, søn af Olga og Kristian Nielsen, bor sammen med Karen Kristensen, sygehjælper, født d. 15.-10.-1958, datter af Maguritte og Regnar Sverinsen. Parret har børnene: Kim, født d. 17.-5.-1981, Heine, født d. 10.-5.-1987 og Pernille, født d. 27.-6.-1990.

P.N. har været på Kalø Landbrugsskole 2 gange. Han overtog gården d. 9.-6.-1980 fra Paul Bach.

Ejendomsskyld 2.100.000. Areal 26,1 ha.

Stuehuset er opført i 1904 og løbende restaureret. Avlsbygningerne består af kostald fra 1951 renoveret og tilbygget i 1972, ungdyrstald fra 1972 renoveret i 1979, lade fra 1965, foderhus fra 1975, maskinhus fra 1972 og 1982 samt 2 gylletanke. Gården drives med en kvægproduktion på 60 årskøer, 60 ungdyr og 30 slagtekalve af blandet race. Der er 2 traktorer, kornsilo og der anvendes staldvarme til opvarmning af stuehuset. Man anvender ingen fremmed arbejdskraft.

ÅSENVEJ 36, "RISAGERGAARD", SØNDER BINDSLEV, 9881 BINDSLEV, tlf. 98-938394.

STEEN GUDMUND JENSEN, gårdejer, født d. 14.-7.-1944, søn af Maria og Matinus Jensen, bor sammen med Lone Elsebeth Søndergaard, pædagog, født d. 14.-5.-1946, datter af Hertha og Knud Søndergaard. Parret har børnene: Jakob, født d. 7.-12.-1987 og Trine, født d. 13.-10.-1989.

S.G.J. har været på Asmildkloster Landbrugsskole. Han overtog gården d. 31.-12.-1975 fra Kaj Nielsen.



Ejendomsskyld 1.700.000. Areal 37,2 ha., heraf tilkøbt 15 ha. "Risagergaard"s stuehus er opført i 1934 og løbende restaureret. Avlsbygningerne består af kvægstald fra 1964, ungdyrstald fra 1978, lade og foderhus fra 1980, maskinhus fra 1979, køresilo og gylletank. Gården drives med en kvægproduktion på 46 årskøer, 45 ungdyr og 25 slagtekalve af racen Jersey. Der er 2 traktorer

og kornsilo. Maskinstation bruges til en del af markarbejdet.

FOTO TIL HIRTSHALS KOMMUNE,
indgået efter redaktionens slutning.

TRONSMARKVEJ 4, "JUELSMINDE", 9881 BINDSLEV, tlf. 98-938341.

BØRGE MØLLER JENSEN, om-
tales side 161.

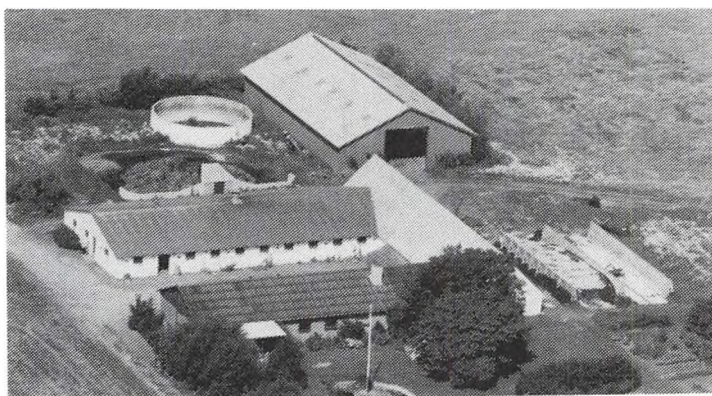

HJØRRING KOMMUNE

AGDRUPVEJ 201, AGDRUP, 9830 Tårs, tlf. 98-962043.

JENS NIELSEN, gårdejer, født d. 26.-11.-1957, søn af Ulla og Poul Nielsen, gift d. 26.-9.-1983 med Birgitte Christensen, kontorassistent, født d. 6.-5.-1962, datter af Gunhild og Kjeld Christensen. Parret har børnene: Lotte, født d. 6.-6.-1983, Michael, født d. 1.-6.-1985 og Kasper, født d. 13.-10.-1988.

J.N. har været på Borris og Lundbæk Landbrugsskoler. Han overtog gården d. 28.-6.-1982 fra Vilhelm Johansen.

Ejendomsskyld 2.800.000. Areal 76 ha. Der er bortforpagtet 16 ha.

Stuehuset er opført i 1826 og senest restaureret i 1978. Alvsbygningerne består af ko- og ungdyrstald fra 1956, ny kostald fra 1976, lade fra 1978, køresilo og 2 gylletanke. Gården drives med en kvægproduktion på 80 årskøer, 100 ungdyr og 40 slagtekalve af racen SDM. Planteproduktionens salgsafgrøde er frøgræs. Der er 3 traktorer, plansilo, varm lufts tørreri og der anvendes staldvarme til opvarmning af stuehuset. På gården er ansat 2 medhjælpere. Maskinstation bruges til en del af markarbejdet.

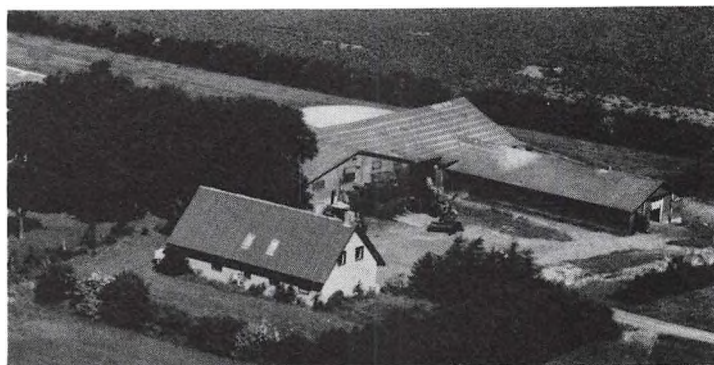

ASDALVEJ 43, "KÆRGAARD", BJERGBY, 9800 HJØRRING, tlf. 98-971313.

JENS BUNDGÅRD, gårdejer, født d. 11.-5.-1946, søn af Ida Marie og Vagn Bundgaard. J.B. har børnene: Bente, født d. 31.-1.-1975 og Ole, født d. 25.-9.-1978.

J.B. har været på Vejlbjby Landbrugsskole, han er i bestyrelsen for Vest Vendsyssel Kontrolforening. Han overtog gården d.

8.-10.-1970 fra Tage Jepsen.

Ejendomsskyld 3.600.000. Areal 87 ha., heraf tilkøbt 40 ha. Der er lejet 80 ha.

Nyt stuehus er opført i 1976, det gamle, som er opført i 1900 og restaureret i 1977, er udlejet. Alvsbygningerne består af kostald fra 1961, kviestald fra 1976, svinestald ovenpå kostald, lader fra 1961 og 1976 samt gylletank. Gården drives med en kvægproduktion på 75 årskøer, 90 ungdyr og 30 slagtekalve af racerne RDM og SDM. Planteproduktionens salgsafgrøder er raps, ærter og korn. Der er 5 traktorer, 1 mejetærsker, 1 markvandingsanlæg, plansilo og korntørreri. På gården er ansat 1 fodermester og 1 fast medhjælper. Maskinstation bruges til lidt af markarbejdet.

BAKKENSVEJ 45, "BAKKEN", MORILD, 9830 TÅRS, tlf. 98-958113.

BENT BAK-ANDERSEN, gårdejer, søn af Krista og August Andersen, gift d. 15.-4.-1961 med Birte Christensen, medhjælpende hustru, født d. 5.-1.-1939, datter af Ellen og Aage Peter Christensen. Parret har børnene: Lise, født d. 10.-3.-1965, Ib, født d. 24.-11.-1966 og Pia, født d. 10.-2.-1972.

B.B.A. overtog gården d. 1.-4.-1961 fra sine forældre Krista og August Andersen, nuværende ejer er 3. generation.

Ejendomsskyld 1.750.000. Areal 43 ha., heraf tilkøbt 19 ha., der er 4 ha. eng. Der er lejet 12 ha.

Stuehuset er opført i 1926 og restaureret i 1978. Avlsbygningerne består af kvægstalde fra 1969 og 1973, lade fra 1971, maskinhuse fra 1965 og 1980, køresilo og gylletank. Gården drives med en kvægproduktion på 73 årskøer, 60 ungdyr og 65 slagtekalve af racen SDM. Der er 3 traktorer, 1 mejetærsker og kornsilo med varm lufts tørreri. På gården er ansat 1 fast medhjælper.

BASTHOLM MØLLEVEJ 31, "ØSTERGAARD", TOLLESTRUP, 9760 Vrå, tlf. 98-988422. KELD JENSEN, gårdejer, født d. 3.-9.-1964, søn af Tove og Peter Jensen, bor sammen med Kirsten Thomsen, kontorassistent, født d. 10.-1.-1966, datter af Karen Dorthea og Thomas Thomsen.

K.J. har været på Try og Kalø Landbrugsskoler, han er i bestyrelsen for Landbo Ungdom i Dronninglund. Han overtog gården d. 1.-5.-1990 fra D.L.R.

Ejendomsskyld 2.300.000. Areal 48 ha.

Stuehuset er opført i 1865 og løbende restaureret. Avlsbygningerne består af svinestalde fra 1965, 1975 og 1984, lade fra 1932, maskinhus fra 1974, 2 gastætte siloer og gylletank. Planteproduktionens salgsafgrøder er korn og raps. Der er 3 traktorer. Maskinstation bruges til en del af markarbejdet og der er ansat 1 medhjælper.

BASTHOLM MØLLEVEJ 126, "MØLHOLM", BASTHOLM, 9760 VRÅ, tlf. 98-988117. KJELD ANDREASEN, gårdejer, omtales under Mynderupvej 116.

K.A. overtog gården i 1984 fra Elmer Mølholm.

Ejendomsskyld 1.420.000. Areal 34 ha.

Stuehuset er opført i 1923 og løbende restaureret. Avlsbygningerne består af lade fra 1923 og svinestald fra 1967. Gården drives udelukkende med planteproduktion bestående af raps, ærter, frøgræs og industrikartofler. Der er plansilo med varm lufts tørreri. Gården drives sammen med Mynderupvej 116.

BASTHOLM MØLLEVEJ 175, "BASTHOLM MØLLE", BASTHOLM, 9760 VRÅ, tlf. 98-988492.

ERIK CHRISTENSEN, gårdejer, født d. 24.-9.-1958, søn af Ingrid og Poul Christensen, gift d. 5.-3.-1983 med Margit Nielsen, medhjælpende hustru, født d. 11.-4.-1960, datter af Tinne og Olau Nielsen. Parret har børnene: Freddy, født d. 8.-1.-1985 og Danny, født d. 11.-10.-1986.

E.C. har været på Lundbæk og Hammerum Landbrugsskoler, han er medlem af Menighedsrådet. Han overtog gården d. 22.-6.-1981 fra D.L.R.

Ejendomsskyld 1.700.000. Areal 26 ha.

Stuehuset er opført i 1916 og restaureret i 1978. Avlsbygningerne består af kvægstald fra 1975 restaureret i 1989, kviestald fra 1975, lade fra 1976, maskin- og foderhus fra 1983 samt indendørs køresilo. Gården drives med en kvægproduktion på 42 årskøer og 45 ungdyr af blandet race. Der er 2 traktorer, og man bruger lidt løs medhjælp.

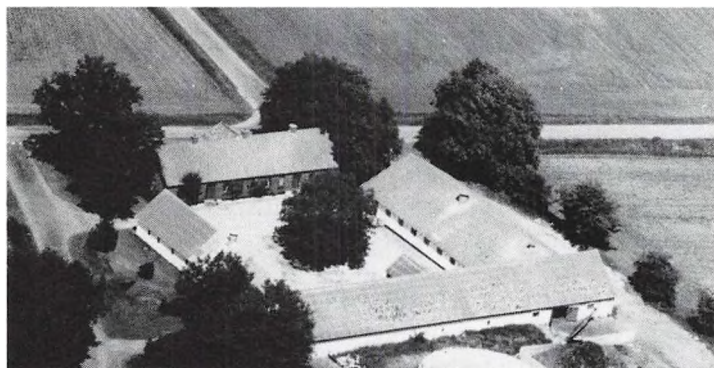

BASTHOLM MØLLEVEJ 236, "BASTHOLMGAARD", BASTHOLM, 9760 VRÅ, tlf. 98-988307.

JØRGEN MØLHUS JØRGENSEN, gårdejer, født d. 11.-10.-1960, søn af Inge og Erling Jørgensen, gift d. 7.-9.-1985 med Birgitte Marie Thomassen, køkkenassistent, født d. 2.-11.-1968, datter af Inga og Jens Aage Thomassen. Parret har børnene: Tommy, født d. 4.-5.-1987 og Morten, født d. 16.-1.-1990.

J.M.J. har været på Lundbæk Landbrugsskole. Han overtog gården d. 15.-4.-1986 fra Poul Simonsen.

Ejendomsskyld 1.900.000. Areal 40 ha.

Stuehuset er opført i 1888 og restaureret i 1973. Avlsbygningerne består af kvægstalde fra 1925, 1959 og 1974, den ældste er moderniseret i 1987, lade fra 1936, maskin-

hus fra 1967, desuden er der silo og gylletank. Gården drives med en kvægproduktion på 50 årskøer, 57 ungdyr og 25 slagtekalve. Der er 2 traktorer, varm lufts tørreri og der anvendes staldvarme til opvarmning af stuehuset. På gården er ansat 1 fast medhjælper.

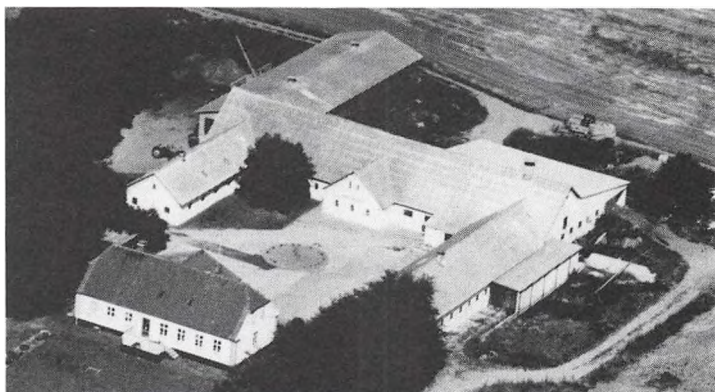

BASTHOLMVÆNGET 47, "BASTHOLM", SAKSTRUP, 9800 HJØRRING, tlf. 98-971113.

HENRY NIELSEN, gårdejer, født d. 3.-7.-1936, søn af Elly og Ludvig Nielsen, gift d. 22.-9.-1957 med Aase Jensen, medhjælpende hustru, født d. 30.-4.-1938, datter af Anna og Alfred Jensen. Parret har børnene: Gitte, født d. 22.-1.-1957, Jette, født d. 23.-3.-1959, Anette, født d. 12.-9.-1960, Britta, født d. 26.-11.-

1962, Henrik, født d. 23.-5.-1965, Peter, født d. 2.-3.-1972, Morten, født d. 23.-12.-1973 og Jytte, født d. 18.-1.-1978. H.N. overtog gården d. 1.-2.-1976 fra Juul Hørlyck. Ejendomsskyld 1.600.000. Areal 42 ha.

Stuehuset er opført i 1927 og løbende restaureret. Avlsbygningerne består af ungdyrstald fra 1923, kvægstald og lade fra 1942 samt svinestalde fra 1942 og 1966. Gården drives som alsidigt landbrug med en kvægproduktion på 60 årskøer, 90 ungdyr og 26 slagtekalve af racerne Jersey og SDM, svineproduktionen er på 30 årssøer, der produceres ca. 300 slagtesvin årligt. Der er 3 traktorer, 1 mejetærsker, 1 markvandingssæl, kornsilo og varm lufts tørreri. Man bruger ingen fremmed arbejdskraft.

BJØRNSTRUPVEJ 138, "LYKKENS HOLM", 9830 TÅRS, tlf. 98-961297. ORLA NIELSEN, gårdejer, født d. 8.-7.-1936, søn af Karen og Ejner Nielsen, gift d. 28.-11.-1959 med Margrethe Jensen, medhjælpende hustru, født d. 5.-4.-1937, datter af Astrid og Otto Jensen. Parret har børnene: Laila, født d. 25.-9.-1960, Henning, født d. 20.-9.-1963 og Gitte, født d. 19.-2.-1967.

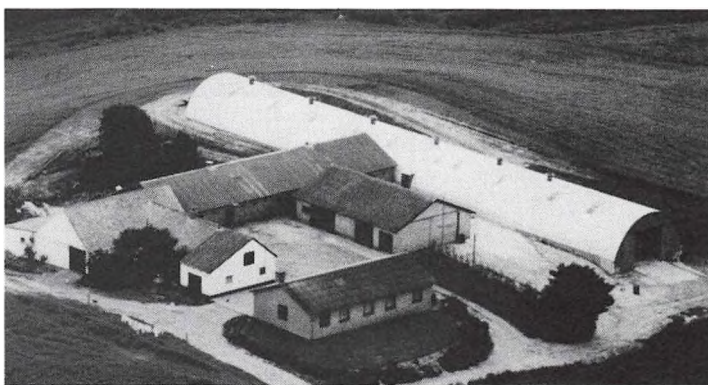

O.N. overtog gården d. 1.-11.-1959 fra Asger Nielsen.

Ejendomsskyld 1.750.000. Areal 23,4 ha., heraf tilkøbt 12,3 ha. Der er lejet 15,6 ha. Stuehuset er opført i 1969. Avlsbygningerne består af svinestalde fra 1970 og 1979, lade fra 1979 samt 1 ældre lade og maskinhus fra 1974. Gården drives med en svineproduktion på 80 årssøer, der sælges ca. 400 smågrise og 1.000 slagtesvin årligt. Planterproduktionens salgsafgrøder er ærter og hvede. Der er 3 traktorer, 1 mejetærsker, kornsilo og varm lufts tørreri. Man bruger ingen fremmed arbejdskraft.

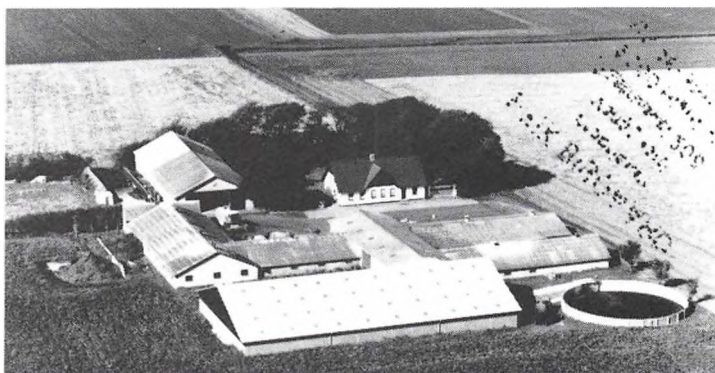

BOLLERVEJ 190, "NY BOLLER", BOLLER, 9830 TÅRS, tlf. 98-961299.

POUL ERIK PEDERSEN LØTH, gårdejer, født d. 7.-1.-1930, søn af Emma og Chresten Peter Pedersen Løth, gift d. 6.-11.-1953 med Gerda Nedergaard, medhjælpende hustru, født d. 6.-11.-1934, datter af Johanne og Christian Nedergaard. Parret har børnene:

Grethe, født d. 18.-3.-1954, Lissy, født d. 17.-9.-1956 og Karsten, født d. 2.-3.-1964. P.E.P.L. overtog gården d. 15.-3.-1965 fra Viggo Haugaard, gården blev udstykket fra "Boller Hovedgaard" i 1908, alle avlsbygningerne nedbrændte d. 19.-5.-1965.

Ejendomsskyld 3.600.000. Areal 50 ha., heraf tilkøbt 26,5 ha.

Stuehuset er opført i 1908 og løbende restaureret. Avlsbygningerne består af kostald fra 1965 renoveret i 1986, kviestald fra 1976, svinestalde fra 1965 og 1978, lade fra 1965, maskinhus fra 1973 udbygget i 1980, foderhus fra 1986, køresilo og gylletank. Gården drives som alsidigt landbrug med en kvægproduktion på 56 årskøer, 55 ungdyr og 25 slagtekalve af racen SDM, svineproduktionen er på 40 årssøer, der sælges ca. 200 smågrise og 600 slagtesvin årligt. Der er 3 traktorer, 1 mejetærsker, plansilo og varm lufts tørreri. På gården er ansat 2 faste medhjælpere.

BROENSVEJ 25, GL. SÆSING, 9830 TÅRS, tlf. 98-958013.

HARDI NIELSEN, husmand, født d. 1.-2.-1933, søn af Nielsine og Albert Nielsen, gift d. 21.-5.-1960 med Edel Marie Jensen, medhjælpende hustru, født d. 19.-2.-1940, datter af Signe Marie og Christian Peter Jensen.

H.N. overtog gården d. 8.-4.-1960 fra Niels Gade.

Ejendomsskyld 590.000. Areal 7,2 ha.

Stuehuset er opført i 1900 og løbende restaureret. Avlsbygningerne består af kvægstald fra 1900 løbende restaureret samt lader fra 1900 og 1983. Gården drives med en kvægproduktion på 15 årskøer og 15 ungdyr. Der er 1 traktor. Maskinstation bruges til en del af markarbejdet.

BROGÅRDSVEJ 75, "NØRGAARD", GL. SÆSING, 9830 TÅRS, tlf. 98-958278.

IRENE JØRGENSEN, gårdejer, født d. 14.-1.-1951, datter af Rita og Preben Aunung-Hansen, gift d. 1.-8.-1975 med Jens Jørgensen, gårdejer, født d. 9.-4.-1953, søn af Anna og Henry Jørgensen. Parret har børnene: Ninna, født d. 7.-11.-1976, Anders, født d. 18.-2.-1978, Marianne, født d. 26.-9.-1982 og Karen, født d. 20.-11.-1985.

J.J. har været på Lyngby og Ladelund Landbrugsskoler, han er i repræsentantskabet for M.D. Food. I.J. overtog gården d. 1.-8.-1982 fra Jens Christian Andersen.

Areal 51,2 ha., heraf tilkøbt 26 ha., der er 6 ha. eng. Der er lejet 12,5 ha.

Stuehuset er opført i 1880 og løbende restaureret. Avlsbygningerne består af kvægstald fra 1956 løbende renoveret, lade fra 1949, maskinhus fra 1986 og gylletank. Gården drives med en kvægproduktion på 64 årskøer og 65 ungdyr af racen RDM. Der er 3 traktorer. Man bruger ingen fremmed arbejdskraft.

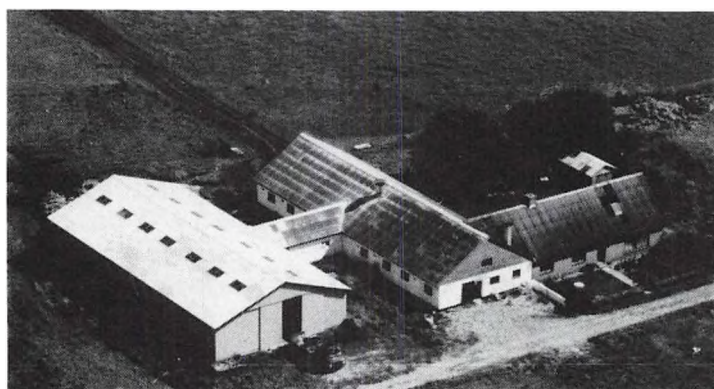

BØGEBÆKVEJ 20, ÅS MARK, 9830 TÅRS, tlf. 98-988443.

BJARNE JENSEN, gårdejer, født d. 29.-1.-1958, søn af Lis og Henry Jensen, gift d. 6.-10.-1984 med Dorte Elefsen, medhjælpende hustru, født d. 30.-7.-1960, datter af Esther og Dahl Elefsen. Parret har børnene: Michael, født d. 11.-12.-1981 og Linda, født d. 16.-3.-1985.

B.J. har været på Lundbæk Landbrugsskole. Han overtog gården

i december 1983 fra sin far Henry Jensen, nuværende ejer er 3. generation på gården, som blev bygget af morfaderen i 1914, den var dengang på 7 ha., som blev udstykket fra "Aas Hovedgaard".

Ejendomsskyld 1.080.000. Areal 17,6 ha.

Stuehuset er opført i 1914 og restaureret flere gange senest i 1989-90. Avlsbygningerne består af kvægstald fra 1914 moderniseret i 1965, lader fra 1914 og 1987, maskinhus fra 1987 og gylletank. Gården drives med en kvægproduktion på 26 årskøer og 26 ungdyr af blandet race. Der er 2 traktorer, 2 kornsiloer og halmfyr. Maskinstation bruges til en del af markarbejdet.

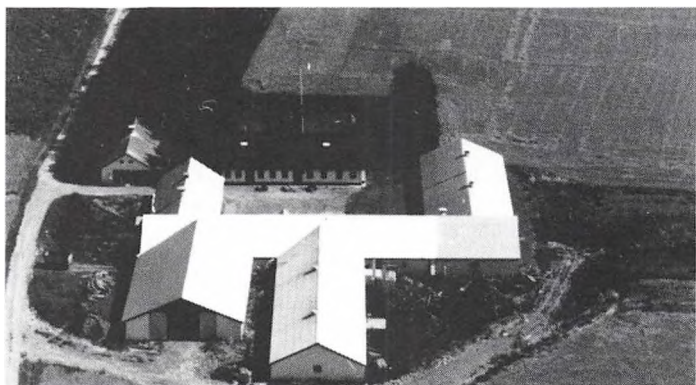

DALSMARKVEJ 27, "DALSMARK",
GÅRESTRUP, 9800 HJØRRING,
tlf. 98-924857.

POUL SVENDSEN, gårdejer, født
d. 23.-4.-1942, søn af Thea og
Christian Svendsen, gift d. 23.-
10.-1965 med Inga Carlsen, med-
hjælpende hustru, født d. 24.-2.-
1945, datter af Dina og Hans La-
urits Carlsen. Parret har børne-
ne: Jeanette, født d. 25.-2.-1967
og John, født d. 19.-3.-1970.
P.S. overtog gården i august

1969 fra sine forældre Thea og Christian Svendsen.

Ejendomsskyld 2.400.000. Areal 41,7 ha., heraf tilkøbt 4,5 ha.

Stuehuset er opført i 1895 og restaureret senest i 1976. Avlsbygningerne består af svinestald fra 1933 renoveret 1974-75, farestald fra 1970, combistald fra 1974, kostald ombygget til svinestald i 1974, lade og maskinhus fra 1974, gastæt silo og gylletank. Gården drives med en svineproduktion på 130 årssøer, der sælges ca. 2.500 smågrise og 300 slagtesvin årligt. Planteproduktionens salgsafgrøder består af raps og ærter. Der er 2 traktorer. Maskinstation bruges til en del af markarbejdet.

DALSMØLLEVEJ 70, "DAL S MØLLE", 9830 TÅRS, tlf. 98-961820.

BENT HANSEN, gårdejer, født d. 22.-8.-1943, søn af Signe og Christian Hansen, gift d. 16.-5.-1970 med Doris Jakobsen, butiksassistent, født d. 30.-8.-1948, datter af Oda og Egon Jakobsen. Parret har børnene: Richard, født d. 1.-8.-1971, Henrik, født d. 1.-5.-1974 og Gitte, født d. 13.-4.-1987.

B.H. er handelsmand. Han overtog gården d. 15.-4.-1982 ved en tvangsauktion, gården har været fæstegård under "Tidemandsholm", senere har den i flere generationer været ejet af slægten Dyskjødt.

Ejendomsskyld 1.420.000. Areal 44,5 ha., heraf tilkøbt 11 ha., der er 1,5 marginaljord. Stuehuset er opført i 1916 og restaureret fra 1984-87. Avlsbygningerne består af kvæg- og svinestald fra 1962, lade fra 1920 og maskinhus fra 1990. Besætningen er på 30 ammekøer, 40 ungdyr og 6 slagtekalve af blandet race. Der er 2 traktorer og plansilo. Maskinstation bruges til en del af markarbejdet.

DEGNBØLVEJ 93, "BIDSTRUP",
MYGDAL, 9800 HJØRRING, tlf.
98-975229.

PER SVENNINGSEN HØHLOT,
gårdejer, født d. 5.-4.-1944, søn
af Agnes og Svend Aage Sven-
ningsen Høholt, gift d. 22.-11.-1969
med Grethe Larsen, medhjælpen-
de hustru, født d. 28.-5.-1946,
datter af Ketty Jørgine og Møl-
ler Kjær Larsen. Parret har bør-
nene: Anitta, født d. 11.-4.-1971
og Birgitte, født d. 5.-10.-1975.

P.S.H. er i bestyrelsen for Husmandsforeningen Nord-Vest. Han overtog gården d. 18.-5.-1972 fra sin morfar Martin Bidstrup Jensen.

Ejendomsskyld 1.450.000. Areal 29,3 ha., heraf tilkøbt 12,6 ha.

Stuehuset er opført i 1982. Avlsbygningerne består af kvægstald fra 1924, svinestald fra 1976, lade fra 1986, maskinhus fra 1954 og gylletank. Gården drives som alsidigt landbrug med en kvægproduktion på 30 årskøer, 35 ungdyr og 15 slagtekalve af racen SDM, svineproduktionen er på 25 årssøer, der sælges ca. 150 smågrise og 300 slagtesvin årligt. Der er 2 traktorer, plansilo og korntørreri. Maskinstation bruges til en del af markarbejdet.

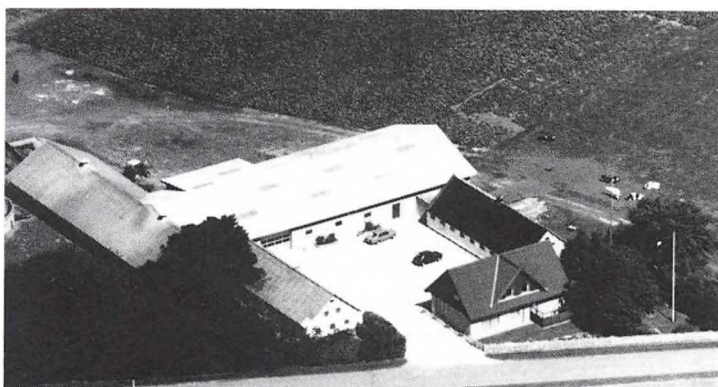

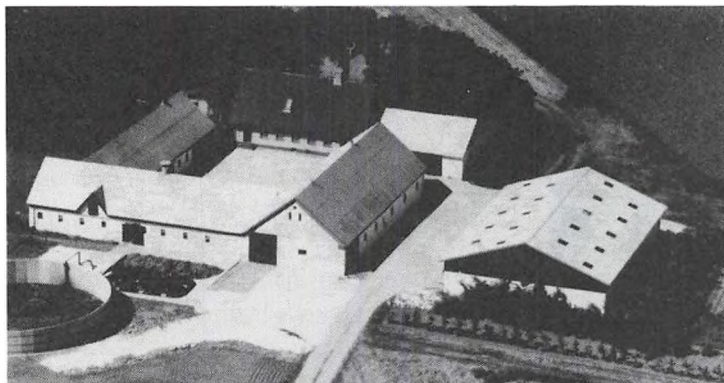

DEGNBØLBEJ 222, "SKARNDAL", 9800 HJØRRING, tlf. 98-975232. VANG KRISTENSEN, gårdejer, født d. 14.-1.-1944, søn af Elisabeth og Jens Møller Kristensen, gift d. 31.-7.-1971 med Marie Jakobsen, medhjælpende hustru, født d. 30.-5.-1952, datter af Sigrød og Mads Jakobsen. Parret har børnene: Tove, født d. 29.-3.-1972 og Sonja, født d. 23.-4.-1974.

V.K. overtog gården d. 1.-11.-1973 fra sine forældre Elisabeth og Jens Møller Kristensen, nuværende ejer er 4. generation.

Ejendomsskyld 1.200.000. Areal 27,3 ha., heraf tilkøbt 13,9 ha.

Stuehuset er opført i 1923 og løbende restaureret. Avlsbygningerne består af kvægstald fra 1917, svinestald og lade fra 1932, maskinhuse fra 1917 og 1985 samt gylletank. Gården drives med en kvægproduktion på 18 årskøer og 25 ungdyr af racen SDM, desuden er der 8 årssøer, der produceres ca. 130 slagtesvin årligt. Planteproduktionens salgsafgrøde er raps. Der er 2 traktorer, andel i mejetærsker, plansilo og korntørreri. Maskinstation bruges til en del af markarbejdet.

DEGNBØLVEJ 230, "DEGNBØL", MYGDAL, 9800 HJØRRING, tlf. 98-975194.

KRISTEN KJELDSEN, gårdejer, født d. 27.-1.-1938, søn af Marie og Søren Kjeldsen, gift d. 30.-3.-1963 med Gunhild Larsen, medhjælpende hustru, født d. 21.-11.-1941, datter af Minna og Christian Larsen. Parret har børnene: Grete, født d. 2.-3.-1964 og Hans, født d. 24.-9.-1966.

K.K. har været på Vejlbj Landbrugsskole. Han overtog gården i november 1963 fra sine svigerforældre Minna og Christian Larsen.

Ejendomsskyld 1.000.000. Areal 23 ha., heraf tilkøbt 3,9 ha.

Stuehuset er opført i 1976. Avlsbygningerne består af kvægstald og lade fra 1972, maskinhus fra 1978 og gylletank. Gården drives med en kvægproduktion på 25 årskøer, 25 ungdyr og 10 slagtekalve af racen SDM. Der er 2 traktorer. Man bruger ingen fremmed arbejdskraft.

DEGNEVÆNGET 18, "VESTERGAARD", BJERGBY, 9800 HJØRRING, tlf. 98-971031.

CHRISTIAN WESTERGAARD, gårdejer, født d. 11.-9.-1925, søn af Marie og Christian Westergaard, gift d. 7.-5.-1953 med Aase Pilgaard Jonassen, husmor, født d. 20.-1.-1935, datter af Kirstine og Jens Christian Jonassen. Parret har børnene: Thor-kild, født d. 22.-10.-1953, Inge-Lis, født d. 26.-10.-1956, Bente, født d. 9.-3.-1962 og Eva, født d. 16.-9.-1964.

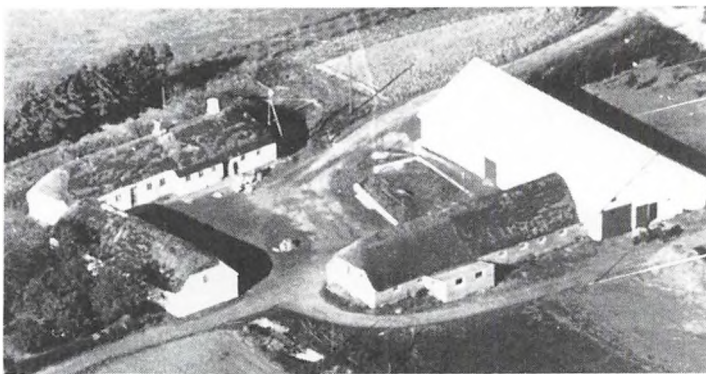

C.W. har været på Malling Landbrugsskole. Han overtog gården i 1964 fra sine forældre Marie og Christian Westergaard, nuværende ejer er 6. generation på gården, som har været i familiens eje siden 1700 tallet.

Ejendomsskyld 700.000. Areal 27 ha. Der er lejet 8,3 ha.

Stuehuset er opført i 1600 tallet og løbende restaureret. Avlsbygningerne består af kvægstald fra 1870, lade fra 1861 ombygget i 1947 og maskinhus fra 1967. Besætningen er på 14 årskøer, 18 ungdyr og 8 slagtekalve af Gammel Jysk race, desuden er der 20 slagtesvin. Der er 2 traktorer, kornsilo og korntørreri. Maskinstation bruges til en del af markarbejdet.

ELMEGÅRDSVEJ 58, GJURUP, 9800 HJØRRING, tlf. 98-925125.

JENS KRISTIAN BÆK, gårdejer, født d. 25.-10.-1919, søn af Maren og Anders Peter Bæk, gift d. 5.-4.-1945 med Mathilde Christensen, medhjælpende hustru, født d. 12.-11.-1922, datter af Kristine og Jens Peter Christensen. Parret har børnene: Jørgen, født d. 15.-1.-1947 og Regnar, født d. 20.-8.-1949.

J.K.B. har været på Vrå Højskole med landbrugsfag. Han overtog gården d. 20.-3.-1945 fra Peter Møllgaard.

Ejendomsskyld 890.000. Areal 11 ha., heraf tilkøbt 3,2 ha.

Stuehuset er af ældre dato og restaureret i 1971. Avlsbygningerne består af kvæg- og svinestald fra 1964, maskinhus fra 1972 og ældre lade. Gården drives med en slagtesvineproduktion på 300 stk. årligt. Der er 1 traktor. Maskinstation bruges til en del af markarbejdet.

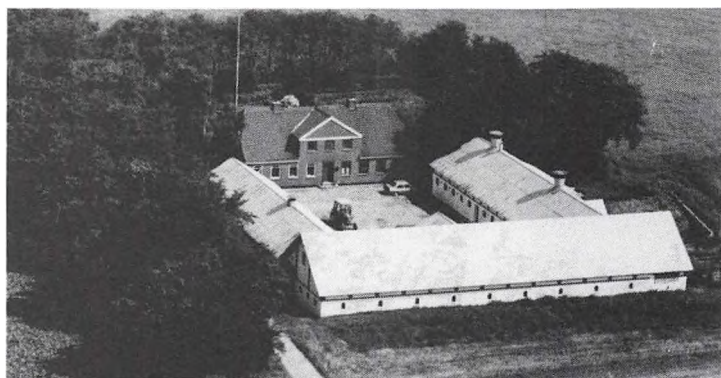

GAMMEL BORUPVEJ 40, "NØRGAARD", BORUP, 9830 TÅRS, tlf. 98-962085.

JØRN NIELSEN, gårdejer, født d. 21.-7.-1961, søn af Eleonora og Anders Nielsen, gift d. 16.-5.-1987 med Lene Jensen, medhjælpende hustru, født d. 23.-6.-1962, datter af Ingrid og Preben Jensen. Parret har børnene: Michael, født d. 19.-1.-1984 og Morten, født d. 28.-12.-1987.

J.N. har været på Kalø Land-

brugsskole 2 gange. Han overtog gården d. 15.-8.-1987 fra Erik Møller.

Ejendomsskyld 1.300.000. Areal 25 ha., heraf tilkøbt 0,3 ha. Der er lejet 8,3 ha.

Stuehuset er opført i 1927 og løbende restaureret. Avlsbygningerne består af kvægstald fra 1934 renoveret i 1989 samt lade og maskinhus fra 1934. Gården drives med en kvægproduktion på 40 årskøer og 60 ungdyr af racen Jersey. Der er 1 traktor, og der anvendes staldvarme til opvarmning af stuehuset. Maskinstation bruges til en del af markarbejdet. Gården drives sammen med "Østermarken", Sæbyvej 810.

GAMMELJORDVEJ 1, "SØNDERGAARD", SNEVRE, 9800 HJØRRING, tlf. 98-971384.

HENNING ELTVED, gård-ejer, født d. 14.-5.-1955, søn af Doris og Poul Eltved, gift d. 18.-4.-1981 med Jette Nielsen, medhjælpende hustru, født d. 23.-3.-1959, datter af Aase og Henry Nielsen. Parret har børnene: Anne, født d. 17.-9.-1984 og Mads, født d. 31.-5.-1986.

H.E. har været på Hammerum Landbrugsskole, han er i bestyrelsen for Hirtshals Andelsmejeri. Han overtog gården d. 1.-2.-1981 fra Hans Christian Hansen og Jørgen Rohtbøl.

Ejendomsskyld 1.400.000. Areal 34 ha., heraf tilkøbt 12,8 ha.

Stuehuset er opført omkr. 1860 og restaureret i 1970. Avlsbygningerne består af kostald fra 1981, ungdyrstald renoveret i 1981, lade fra 1928, maskinhus fra 1988, gastæt silo og gylletank. Gården drives med en kvægproduktion på 44 årskøer, 60 ungdyr og 20 slagtekalve af racen Jersey. Der er 2 traktorer, og der anvendes staldvarme til opvarmning af stuehuset. Maskinstation bruges til en del af markarbejdet.

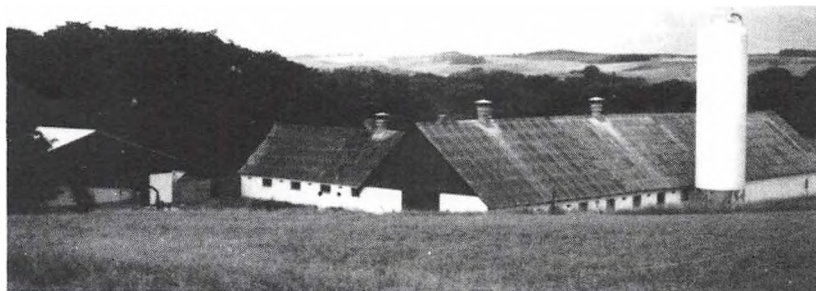

GAMMELJORDVEJ 15, "VESTERGAARD", SNEVRE, 9800 HJØRRING, tlf. 98-971688.

HANS JØRGEN BOEL NIELSEN, gårdejer, født d. 9.-3.-1960, søn af Pauline og Anders Nielsen, gift d. 25.-5.-1985 med Ulla Nielsen, sygeplejerske, født d. 22.-12.-1959, datter af Anne og Niels Jørgen Nielsen.

H.J.B.N. har været på Malling Landbrugsskole 2 gange. Han overtog gården d. 17.-10.-1986 fra Steen Steffensen.

Ejendomsskold 2.100.000. Areal 27 ha.

Stuehuset er opført i 1900 og restaureret omkr. 1975. Avlsbygningerne består af goldsostald og løbeafdeling fra 1934 renoveret i 1978, farestald fra 1978, smågrise-stald fra 1981, klimacontainer fra 1983 renoveret i 1989, lade fra 1935, maskinhus fra 1978 og gylletank. Gården drives med en svineproduktion på 220 årssøer, der sælges ca. 4.500 smågrise årligt. Planteproduktionens salgsafgrøder er raps, byg, hvede og frøgræs. Der er 2 traktorer, plansilo, varm lufts tørreri og halmfyr. På gården er ansat 1 fodermester.



GAMMELJORDVEJ 62, "STENSHEDE", SNEVRE, 9800 HJØRRING, tlf. 98-971462.

POUL CHRISTIAN JØRGENSEN, gårdejer, født d. 31.-1.-1948, søn af Kristine og Martin Jørgensen, gift d. 10.-7.-1971 med Lillian Poulsen, medhjælpende hustru, født d. 13.-8.-1952, datter af Esther og William Poulsen. Parret har børnene: Lars, født d. 12.-8.-1976 og Thomas, født d. 8.-9.-1977. P.C.J. overtog gården i oktober

1973 fra sine forældre Kristine og Martin Jørgensen.

Ejendomsskyld 1.780.000. Areal 19,3 ha. Der er forpagtet 12,3 ha.

Stuehuset er opført i 1985. Avlsbygningerne består af ældre bygninger, som er renoveret i 1988, desuden er der ungdyr- og kostald fra hhv. 1957 og 1979, lade og foderhus fra 1979, køresilo og gylletank. Gården drives med en kvægproduktion på 40 årskøer, 47 ungdyr og 23 slagtekalve af blandet race. Planteproduktionens salgsafgrøde er raps. Der er 2 traktorer. Maskinstation bruges til en del af markarbejdet.

GAMMEL RØNNEBJERGVEJ 85, "ØSTERLY", POULSTRUP, 9760 VRÅ, tlf. 98-988052.

OLE KRISTIANSEN (PETER), gårdejer, født d. 17.-11.-1938, søn af Martha og Henry Kristiansen, gift d. 16.-11.-1968 med Ruth Christensen, sygeplejerske, født d. 3.-7.-1936, datter af Nielsine og Ejner Christensen. Parret har børnene: Per, født d. 16.-12.-1969 og Arne, født d. 23.-7.-1972.



O.K. overtog gården d. 1.-11.-1968 fra sine forældre Martha og Henry Kristiansen, som byggede gården i 1938 på jord fra "St. Pleth".

Ejendomsskyld 1.610.000. Areal 40 ha. Der er lejet 40 ha.

Stuehuset er opført i 1938 og restaureret i 1978. Avlsbygningerne består af kvægstalde fra 1970 og 1979, lade fra 1973, maskinhus fra 1986 og 2 gylletanke. Gården drives med en kvægproduktion på 60 årskøer, 70 ungdyr og 30 slagtekalve af racen SDM. Planteproduktionens salgsafgrøder er raps og korn. Der er 4 traktorer, 1 mejetærsker, 1 markvandingsanlæg, plansilo og varm lufts tørreri. Man bruger ingen fremmed arbejdskraft.

GOLDEVEJ 100, "MUNKHOLM", BAGTERP, 9800 HJØRRING, tlf. 98-926203.
HERLUF GEORG WEESGAARD, søn af Dagmar og Alfred Weesgaard.
H.G.W. overtog gården i 1967 fra sin mor Dagmar Weesgaard.

Ejendomsskyld 570.000. Areal 11,7 ha., heraf 1,6 ha. eng.

Stuehuset er opført i 1800 tallet og renoveret i 1952. Avlsbygningerne består af kvægstald fra 1800 tallet renoveret i 1953 samt lade fra 1953. Besætningen er på 6 årskøer og 4 ungdyr. Planteproduktionens salgsafgrøde er rug. Der er 1 traktor. Maskinstation bruges til en del af markarbejdet. Søsteren Gerda har siden 1951 holdt hus på gården.

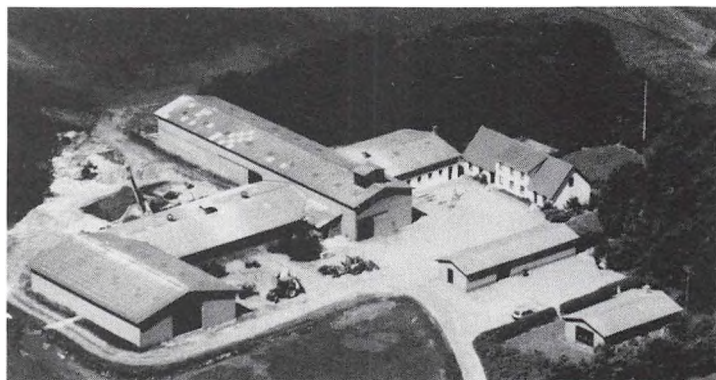

GRÆSDALVEJ 45, "VESTER GRÆSDAL", GRÆSDAL, 9830 TÅRS, tlf. 98-958222.

NIELS OLE CHRISTENSEN, gård-ejer, født d. 31.-3.-1957, søn af Birthe og Verner Christensen, gift d. 28.-3.-1987 med Anette Hastrup Jensen, sygeplejerske, født d. 3.-2.-1961, datter af Anne Marie og Poul Aage Jensen. Parret har sønnen Jens, født d. 22.-9.-1989. N.O.C. driver lidt maskinstation med høstarbejde,

han er medlem af Jordfordelings Lodsejerudvalg, og er udlært smed. Han overtog gården d. 10.-7.-1987 fra Kristine Mortensen.

Ejendomsskyld 1.900.000. Areal 51,6 ha., heraf tilkøbt 4,5 ha. Der er lejet 5 ha.

Stuehuset er opført i 1900 og restaureret i 1980. Der er fodermesterhus fra 1964. Avlsbygningerne består af slagtesvinestald fra 1964, farestald og lade fra 1965, maskinhus fra 1978, 2 køresiloer og gylletank. Gården drives med en svineproduktion på 40 årssøer, der produceres ca. 1.250 slagtesvin årligt, desuden er der 5 ammekøer, 2 ungdyr og 6 slagtekalve, det er krydsningsdyr mellem SDM og DRK. Planteproduktionens salgsafgrøder er fremavlsbyg, hvede, ærter, raps og industrikartofler. Der er 3 traktorer, 1 mejetærsker, 1 rendegraver, kornsilo og varm lufts tørreri. På gården er ansat 1 fast medhjælper. Maskinstation bruges til en del af markarbejdet.

GRÆSDALVEJ 70, "ØSTER GRÆSDAL", GRÆSDAL, 9830 TÅRS, tlf. 98-958133.

ERIK ABILDGAARD, gårdejer, født d. 5.-8.-1953, søn af Eline og Jens Regner Abildgaard. E.A. har været på Kalø Landbrugsskole. Han overtog halvpart i gården i 1977 og forpagtede resten fra sine forældre, som købte gården i 1948.

Ejendomsskyld 1.370.000. Areal 31 ha., heraf tilkøbt 0,5 ha.

Stuehuset er opført i 1880 og løbende restaureret. Avlsbygningerne består af kvægstald fra 1927 indrettet til kalvestald, nyere kvægstald fra 1979, lade fra 1929, maskinhus fra 1986 og gylletank. Gården drives med en kvægproduktion på 54 årskøer og 52 ungdyr af racen Jersey. Der er 2 traktorer. Maskinstation bruges til en del af markarbejdet.

GRÆSDALVEJ 89, "ST.RUGHOLM", GRÆSDAL, 9830 TÅRS, tlf. 98-958072.

INGA SØRENSEN, gårdejer, født d. 7.-1.-1952, datter af Elsa og Robert Andersen, gift d. 21.-3.-1970 med Hans Sørensen, gårdejer, født d. 20.-1.-1949, søn af Helga og Harry Sørensen. Parret har børnene: Ulrik, født d. 8.-8.-1970, Kurt, født d. 12.-10.-1971, Conni, født d. 12.-11.-1973 og Gitte, født d. 27.-3.-1976.

I.S. overtog gården d. 28.-12.-1989 fra Tage Kjettrup.

Ejendomsskyld 1.050.000. Areal 24 ha.

Stuehuset er opført i 1880 og løbende restaureret. Avlsbygningerne består af kvægstald fra 1938, ungdyrstald fra 1910, svinestald fra 1962 samt maskinhus og lade fra 1910. Gården drives med en kvægproduktion på 30 årskøer, 38 ungdyr og 11 slagtekalve af racerne Jersey og SDM, desuden er der 10 ammekøer. Planteproduktionens salgsafgrøde er byg. Der er 3 traktorer. Maskinstation bruges til en del af markarbejdet. Gården drives sammen med "Falholt" i Dværgetved, det er I.S. forældres gård, som er på 10 ha.

GRÆSDALVEJ 101, "TOPHOLT", GRÆSDAL, 9830 TÅRS.

HANS OLE NIEBUHR, gårdejer, født d. 28.-9.-1957.

H.O.N. overtog gården d. 1.-4.-1980 fra Helga Jensen.

Ejendomsskyld 840.000. Areal 5,5 ha.

Stuehuset er opført i 1981. Avlsbygningerne består af minkhuse og pelseri. Gården drives som minkfarm med en bestand på 550 tæver. Der er 1 fodersilo og 1 traktor. Gården drives sammen med "Nørrelund".



GRØNNE KLITVEJ 46, "LØGTEGAARD", VENNEBJERG, 9800 HJØRRING, tlf. 98-968179.

BØRGE NIELSEN, gårdejer, født d. 30.-7.-1928, søn af Kathrine og Martin Nielsen, gift d. 10.-2.-1951 med Karen Lisbeth Nielsen, medhjælpende hustru, født d. 19.-3.-1931, datter af Lilly Valborg og Jens Christian Nielsen. Parret har børnene: Alise, født d. 24.-9.-1950 og Jørgen, født d. 17.-5.-1959.

B.N. overtog gården d. 1.-5.-1968 fra sine forældre Kathrine og Martin Nielsen, han havde forpagtet ejendommen fra 1951 til 1968.

Ejendomsskyld 640.000. Areal 11 ha.

Stuehuset er af ældre dato men løbende restaureret. Avlsbygningerne består af kvægstald fra 1976 og 1 ældre lade. Gården drives med en kvægproduktion på 20 årskøer, 12 ungdyr og 10 slagtekulve af racen SDM. Der er 1 traktor og 1 mejetærsker. Maskinstation bruges til en del af markarbejdet.

GRØNNE KLITVEJ 123, "ØSTERGAARD", VENNEBJERG, 9800 HJØRRING, tlf. 98-968171.

JENS NØRGAARD JENSEN, gårdejer, født d. 6.-3.-1930, søn af Karla og Otto Jensen.

J.N.J. overtog gården d. 1.-2.-1966 fra Johan Mariegaard.

Ejendomsskyld 610.000. Areal 18,6 ha.

Stuehuset er opført i 1912 og restaureret i 1974. Avlsbygningerne består af svinestalde fra 1936 og 1972, lade fra 1936 og maskinhus fra 1982. Gården drives med en svineproduktion på 22 årssøer, der produceres ca. 400 slagtesvin, desuden er der 4 ammekøer og 5 ungdyr. Der er 2 traktorer, 1 mejetærsker og plansilo med korntørreri. Maskinstation bruges til en del af markarbejdet.



GRØNTVEDVEJ 3, "GRØNTVED", MYGDAL, 9800 HJØRRING, tlf. 98-975206.

POUL ERIK CHRISTENSEN, gårdejer, født d. 26.-10.-1949, søn af Sigrid og Gunnar Christensen, gift d. 7.-11.-1987 med Jane Westergaard Andersen, medhjælpende hustru, født d. 19.-1.-1963, datter af Rigmor og Niels Henning Andersen. Parret har børnene: Maria-Louise, født d. 21.-2.-1986 og Nicolaj, født d. 1.-12.-1988.

P.E.C. bestyrede gården fra d. 1.-9.-1968 til 1.-10.-1972, hvor han overtog den fra sin mor Sigrid Christensen, nuværende ejer er 3. generation.

Ejendomsskyld 1.882.000. Areal 30 ha. Der er lejet 8,3 ha.

Stuehuset er opført i 1873 og løbende restaureret. Avlsbygningerne består af kostald fra 1960, ungdyrstald og foderhus fra 1978, lade og maskinhus fra 1960, køresilo og gylletank. Gården drives med en kvægproduktion på 39 årskøer, 60 ungdyr og 10 slagtekulve af racen RDM. Planteproduktionens salgsafgrøde er byg. Der er 3 traktorer, 2

kornsiloer og 1 varmt lufts tørreri. Man har en skoledreng til hjælp. Maskinstation bruges til en del af markarbejdet.

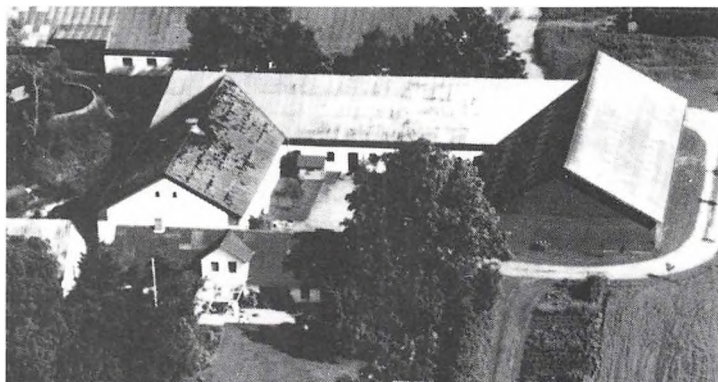

GRØNTVEDVEJ 5, "GRØNTVED-GAARD", MYGDAL, 9800 HJØRRING, tlf. 98-975231.

HENNING GRØNTVED, gårdejer, født d. 5.-11.-1948, søn af Erna og Holger Grøntved, gift d. 5.-11.-1988 med Nanny Møller, medhjælpende hustru, født d. 31.-8.-1956, datter af Marie og Johannes Møller. Parret har børnene: Heidi, født d. 21.-8.-1979, Janne, født d. 11.-11.-1982, Maja, født d. 14.-5.-1986 og Sidse, født d.

12.-12.-1989.

H.G. har været på Hammerum Landbrugsskole. Han overtog gården d. 1.-3.-1975 fra sine forældre Erna og Holger Grøntved.

Ejendomsskyld 1.420.000. Areal 32,6 ha. Der er forpagtet 5,5 ha. eng.

Stuehuset er opført i 1940 og løbende restaureret. Avlsbygningerne består af kvægstald og lade fra 1936, svinestald fra 1930, foderhus fra 1978, køresilo og gylletank. Gården drives med en kvægproduktion på 35 årskøer, 43 ungdyr og 22 slagtekalve af racen RDM. Der er 3 traktorer og 1 kornsilo med varm lufts tørreri. Maskinstation bruges til en del af markarbejdet.

GULDAGERVEJ 110, "NØR-GAARD", LUNDGÅRDE, 9760 VRÅ, tlf. 98-986215.

JENS ANTON JENSEN, gårdejer, født d. 25.-11.-1945, søn af Agnes og Simon Jensen, gift d. 15.-11.-1969 med Vera Nielsen, apoteksassistent, født d. 27.-12.-1948, datter af Ketty og Frode Nielsen. Parret har børnene: Jane, født d. 25.-3.-1972 og Lene, født d. 28.-3.-1975.



J.A.J. overtog gården i august 1969 fra sin far Simon Jensen.

Ejendomsskyld 2.250.000. Areal 29 ha., heraf tilkøbt 4,5 ha. Der er lejet 50 ha.

Stuehuset er opført i 1889 og restaureret i 1982. Avlsbygningerne består af slagtesvinstalde fra 1973, 1974 og 1975, maskinhus fra 1985, ældre lade og gylletank. Gården drives med en slagtesvineproduktion på 5.000 stk. årligt. Planteproduktionens salgsgroder er kartofler, hvede, raps og ærter. Der er 2 traktorer, 1 mejetærsker, plansilo, varmt lufts tørreri og halmfyr. Man bruger ingen fremmed arbejdskraft.

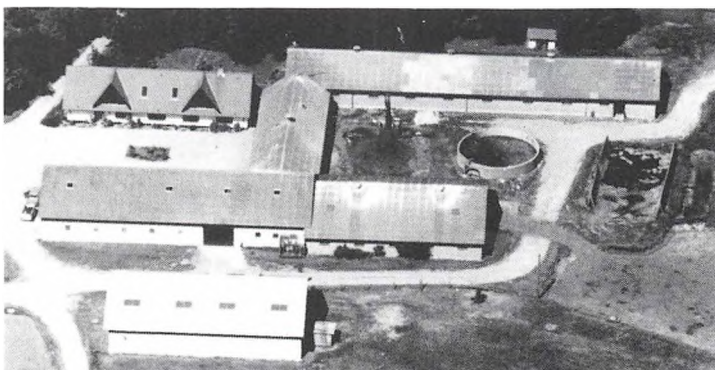

GULDAGERVEJ 200, "ØSTER-GAARD", GULDAGER, 9760 VRÅ, tlf. 98-986166.

AKSEL MOURITSEN, gårdejer, født d. 28.-6.-1937, søn af Dagny og Albrecht Mouritsen, gift d. 12.-5.-1962 med Kirsten Pedersen, landmand, født d. 1.-8.-1942, datter af Anna og Thorkild Pedersen. Parret har børnene: Lene, født d. 30.-6.-1964 og Tina, født d. 9.-3.-1966.

A.M. har været på Lundbæk Landbrugsskole. Han overtog gården d. 7.-3.-1962 fra Emil Th. Dam.

Ejendomsskyld 1.800.000. Areal 38,8 ha., heraf tilkøbt 19,4 ha.

Stuehuset er opført i 1890 og restaureret i 1979. Avlsbygningerne består af kvægstald fra 1970, ældre svinestald renoveret i 1970, slagtesvinestald fra 1977, lade fra 1953 opført efter brand, maskinhus fra 1982, køresilo og gylletank. Gården drives med en kvægproduktion på 36 årskøer, 49 ungdyr og 15 slagtekalve. Svineproduktionen er på 40 årssøer, der produceres ca. 700 slagtesvin årligt. Planteproduktionens salgsafgrøde er fremavlskorn. Der er 2 traktorer. Man har 1 skoledreng til hjælp. Maskinstation bruges til en del af arbejdet.



GULDAGERVEJ 276, "RIMMENS-HOLM", GULDAGER, 9800 HJØRRING, tlf. 98-986060.

POUL HANSEN, gårdejer, født d. 20.-4.-1944, søn af Anna og Børge Hansen, gift d. 29.-4.-1966 med Hanne-Lise Bønløkke, kursuslærerinde, født d. 8.-1.-1945, datter af Else og Otto Bønløkke. Parret har børnene: Lars, født d. 5.-10.-1967, Jørgen, født d. 28.-9.-1969, Morten, født d. 9.-8.-1972 og Klaus, født 11.-4.-1975.

P.H. har været på Dalum Landbrugsskole, han er næstformand i Hjørring Amts Landøkonomiske Selskab, formand for Kvægbrugsudvalget, medlem af Regionsudvalget for Kvæg i Vendsyssel og formand for Avlsudvalget, desuden er han næstformand for Danmarks Simmentalerforening og formand for R.D.M. i Vendsyssel. Han overtog gården d. 24.-8.-1968 fra sine forældre Anna og Børge Hansen.

Ejendomsskyld 2.600.000. Areal 63 ha., heraf tilkøbt 26 ha.

Stuehuset er opført i 1880 og løbende restaureret. Avlsbygningerne består af kostald fra 1973 udvidet i 1978, ungdyrstald og lade samt foderhus fra 1974, maskinhus fra 1978, gastæt silo og gylletank. Gården drives med en kvægproduktion på 65 årskøer, 60 ungdyr og 30 slagtekalve af racen RDM, desuden er der 8 ammekøer, 8 ungdyr og 8 slagtekalve af racen Simmentaler. Planteproduktionens salgsafgrøder er ærter, raps og korn. Der er 3 traktorer og 1 markvandingsanlæg. På gården er ansat 1 fuld- og 1 halvtidsmedhjælper. Maskinstation bruges til en del af markarbejdet.

GULDAGERVEJ 301, "NØR-GAARD", GULDAGER HOLME, 9800 HJØRRING, tlf. 98-986162.

JENS CHRISTIAN HANSEN, gårdejer, født d. 16.-1.-1935, søn af Birgitte og Niels Christian Hansen, gift d. 16.-11.-1957 med Doris Kvist Christensen, medhjælpende hustru, født d. 11.-6.-1937, datter af Johanne Magrethe og Ejner Karl Christensen. Parret har børnene: Hanne Gitte, født d. 16.-9.-1960, Kennet, født d. 15.-1.-1965 og Johnny, født d. 12.-7.-1971.

J.C.H. overtog gården d. 1.-3.-1963 fra Søren Anker Christensen.

Ejendomsskyld 4.200.000. Areal 66,7 ha. Der er lejet 5,5 ha.

Stuehuset er opført i 1890 og restaureret i 1973. Avlsbygningerne består af kostald og lade som brændte i 1985, kostalden er løsdriftstald, der er ungdyrstald fra 1973, kvægstald og lade samt foderhus fra 1986, maskinhus fra 1970 tilbygget i 1987, 4 inderdørs køresiloer, gastæt silo og gylletank. Gården drives med en kvægproduktion på 65 årskøer, 57 ungdyr og 43 slagtekalve af racen SDM, desuden er der 2 ammekøer

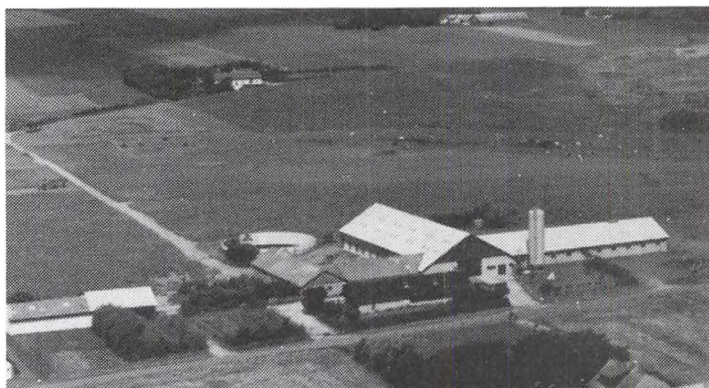

af racerne Simmentaler og Hereford. Der er 5 traktorer, 1 mejetærsker, 1 markvandingssanlæg, 2 frontlæssere, 1 kvægfodermaskine og 2 kornsiloer. På gården er ansat 2 faste medhjælpere. Maskinstation bruges til en del af markarbejdet.

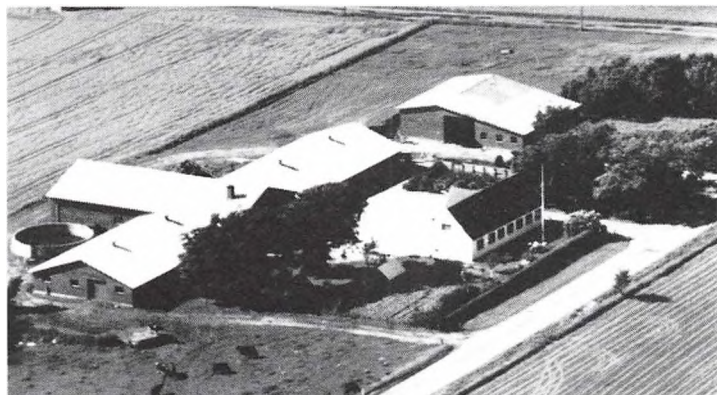

GULDAGERVEJ 361, "LINDHOLM", RØNNOVSHOLM MARK, 9800 HJØRRING, tlf. 98-986018.

MOGENS SØRENSEN, gårdejer, født d. 25.-8.-1960, søn af Rigmor og Asger Sørensen.

M.S. har været på Lundbæk Landbrugsskole 2 gange. Han overtog gården d. 1.-9.-1986 fra sin mor Rigmor Sørensen, nuværende ejer er 3 generation på gården, som kom i slægtens eje i 1947.

Ejendomsskyld 2.080.000. Areal

27,8 ha. Der er forpagtet 5,5 ha.

Avlsbygningerne nedbrændte i 1973 og blev genopbygget med 2 slagtesvinestalde og lade i 1974, maskinhuset er fra 1978-79, og der er gylletank. Gården drives med en slagtesvineproduktion på 2.200 stk. årligt. Planteproduktionens salgsafgrøder er raps, ærter og industrikartofler. Der er 4 traktorer, 1 mejetærsker, 1 markvandingssanlæg og plansilo. Maskinstation bruges til en del af markarbejdet, og M.S. høster selv for andre.

GUNDERUPVEJ 190, GUNDERUP, 9760 VRÅ.

JØRGEN BENT DYBRO, gårdejer omtales under Gunderupvej 199.

J.B.D. overtog gården d. 1.-4.-1962 fra Johanne Simonsen.

Ejendomsskyld 1.100.000. Areal 20,5 ha., heraf tilkøbt 6,6 ha.

Stuehuset er opført i 1901 og løbende restaureret. Avlsbygningerne består af svinestalde fra 1975 og 1901, sidstnævnte er renoveret fra 1962-70, lader fra 1901 og 1973. Gården drives med en slagtesvineproduktion på 1.200 stk. Der er samdrift med "Vesterledet", Gunderupvej 199.

GUNDERUPVEJ 199, "VESTERLEDET", GUNDERUP, 9760 VRÅ, tlf. 98-986245.

JØRGEN BENT DYBRO, gårdejer, født d. 8.-10.-1940, søn af Elna Marie og Ejnar Dybro, gift d. 21.-11.-1981 med Inge Christiansen, husmor, født d. 5.-6.-1940, datter af Herdis og Nomus Christiansen.

J.B.D. har været på St-Restrup Husmandsskole. Han overtog gården d. 1.-7.-1969 fra sine forældre Elna Marie og Ejnar Dybro.

Ejendomsskyld 1.873.000. Areal 46,2 ha., heraf tilkøbt 29,5 ha. Der er lejet 19,5 ha. Stuehuset er opført i 1901 og restaureret i 1976. Avlsbygningerne består af kostald fra 1965, kviestald fra 1975, lade ombygget til kviestald i 1973, ny lade fra 1973, maskinhus fra 1970 og gylletank. Gården drives med en kvægproduktion på 105 årskøer, 130 ungdyr og 35 slagtekalve. Der er 4 traktorer. På gården er ansat 3 faste medhjælpere, og der er samdrift med Gunderupvej 190.

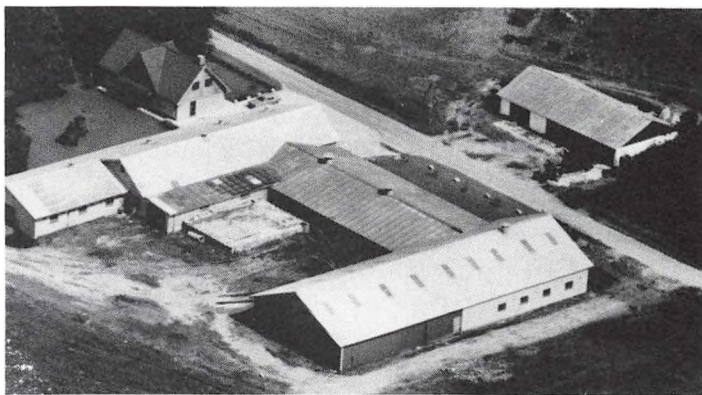

GØGGÅRDSVEJ 148, "VESTER GØGGAARD", MYGDAL, 9800 HJØRRING, tlf. 98-975033.

KNUD ERIK LASSEN, gårdejer omtales under "Hebbelstrup", Hebbelstrupvej 157.

K.E.L. overtog gården d. 1.-7.-1989 fra Villy Villadsen.

Ejendomsskyld 760.000. Areal 11,7 ha.

Stuehuset er opført i 1967. Avlsbygningerne består af kvægstald fra omkr. 1967 og ældre lade. Gården drives sammen med "Hebbelstrup", Hebbelstrupvej 157.

GØGGÅRDSVEJ 229, "NØRRE GØGGAARD", MYGDAL, 9800 HJØRRING, tlf. 98-975355.

OVE MØRK KRISTENSEN, gårdejer, født d. 12.-10.-1951, søn af Gerda og Gunnar Kristensen, bor sammen med Mona Johnsen, dagplejer, født d. 13.-1.-1958, datter af Oda og Christian Johnsen. Parret har børnene: Maja, født d. 26.-11.-1983 og Morten, født d. 20.-8.-1987.

O.M.K. overtog gården d. 1.-7.-1986 fra sine forældre Gerda og Gunnar Kristensen, nuværende ejer er 3. generation.

Ejendomsskyld 2.180.000. Areal 42 ha. Der er lejet 6 ha.

Stuehuset er opført i 1907 og løbende restaureret. Avlsbygningerne består af kvægstald fra 1962, ældre svinestald og lade, nyere lade fra 1978, maskinhus fra 1975, foderhus fra 1988, køresilo og gylletank. Gården drives med en kvægproduktion på 42 årskøer, 50 ungdyr og 20 slagtekalve af racen SDM, desuden er der en slagtesvineproduktion på 450 stk. årligt. Der er 3 traktorer, 1 mejetærsker, kornsilo og varmt lufts tørreri. På gården er ansat 1 fast medhjælper. Maskinstation bruges til en del af markarbejdet.

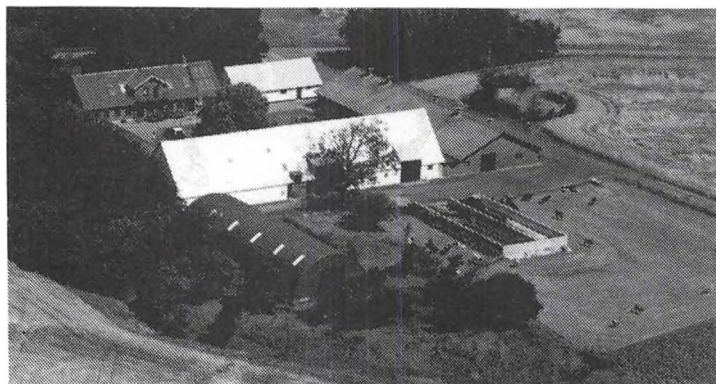

GØGGÅRDSVEJ 230, "SØNDER GØGGAARD", MYGDAL, 9800 HJØRRING, tlf. 98-975170. SØREN GRU, gårdejer, født d. 8.-8.-1961, søn af Berthe Lassen og Børge Jensen Gru.

S.G. har været på Try og Lundbæk Landbrugsskoler. Han overtog gården med 1. halvpart i 1984 og resten i 1988 fra sine forældre Berthe Lassen og Børge Jensen Gru, nuværende ejer er 3. generation.

Ejendomsskyld 2.370.000. Areal 63 ha. Der er lejet 23 ha.

Stuehuset er opført i 1901 og restaureret i 1984. Avlsbygningerne består af kalvestald fra 1955, kostald fra 1972, lade fra 1901, maskinhus fra 1976, foderhus fra 1990, køresilo og gylletank. Gården drives med en kvægproduktion på 61 årskøer, 70 ungdyr og 30 slagtekalve af racen SDM. Planteproduktionens salgsafgrøder er raps og ærter. Der er 4 traktorer, 1 mejetærsker og plansilo med varmt lufts tørreri. På gården er ansat 1 fuld- og 1 halvtidsmedhjælper.

GØNDERUPVEJ 65, "VANGGAARD", GØNDERUP, 9760 VRÅ, tlf. 98-988383.

POUL ERIK HENRIKSEN, gård-ejer, født d. 26.-4.-1948, søn af Mine og Møller Henriksen, gift d. 20.-11.-1971 med Anna Marie Larsen, medhjælpende hustru, født d. 3.-3.-1950, datter af Klara og Jens Peter Larsen. Parret har børnene: Jan, født d. 10.-9.-1974 og Morten, født d. 14.-9.-1978.



P.E.H. overtog gården d. 1.-3.-1975 fra Søren Møllebjerg.

Ejendomsskyld 1.820.000. Areal 61 ha., heraf tilkøbt 42 ha. Der er lejet 7 ha.

Stuehuset er opført i 1934 og løbende restaureret. Avlsbygningerne består af kostald og lade fra 1960, ungdyrstald fra 1978, køresilo og gylletank. Gården drives med en

kvægproduktion på 48 årskøer, 77 ungdyr og 33 slagtekalve. Planteproduktionens salgsafgrøder er ærter, hvede og byg. Der er 3 traktorer og 1 mejetærsker. Maskinstation bruges til en del af markarbejdet.

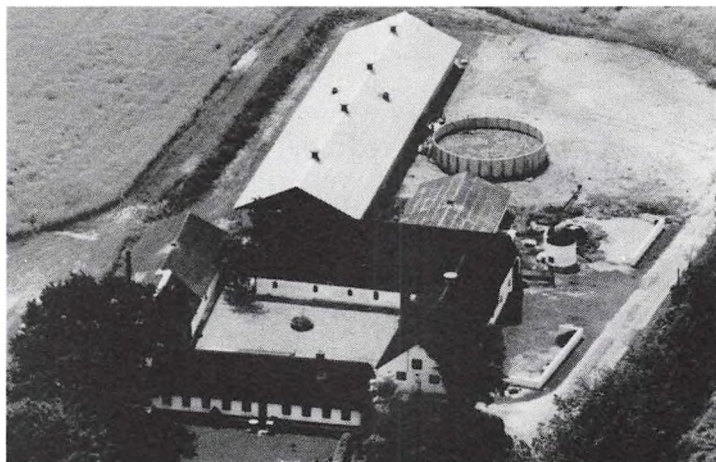

GØNDERUPVEJ 205, "MELLERGAARD", GØNDERUP, 9760 VRÅ, tlf. 98-988470.

PREBEN KJÆRSGÅRD, gårdejer, født d. 18.-2.-1942, søn af Signe og Børge Kjærsgård, gift d. 22.-10.-1966 med Else Larsen, medhjælpende hustru, født d. 19.-1.-1946, datter af Ingrid og Jørgen Larsen. Parret har børnene: Anne-Mette, født d. 4.-12.-1967 og Jesper, født d. 12.-6.-1970.

P.K. har været på Vejlbj Landbrugsskole, og har været medlem af Hjørring Byråd. Han overtog

gården d. 31.-12.-1977 fra sine forældre Signe og Børge Kjærsgård.

Ejendomsskyld 1.900.000. Areal 16,2 ha.

Stuehuset er opført i 1890 og løbende restaureret. Avlsbygningerne består af farestald fra 1978, fravænningsstald fra 1980, andre svinestalde fra 1920 renoveret i 1978, lade fra før 1900, maskinhus fra 1986 og gylletank. Gården drives med en svineproduktion på 230 årsøer, der sælges ca. 4.700 smågrise årligt, desuden er der 40 moderfår. Planteproduktionens salgsafgrøder er raps, byg og frøgræs. Der er 3 traktorer, 1 mejetærsker, plansilo, varm lufts tørreri og halmfyr. På gården er ansat 1 fast medhjælper. Maskinstation bruges til en del af markarbejdet, og der er samtdrift med "Søndervang", Saksagervej 245.

GÅRESTRUPVEJ 57, "GAARESTRUPGAARD", GÅRESTRUP, 9800 HJØRRING, tlf. 98-925060.

JØRGEN SVENDSEN, gårdejer, født d. 1.-2.-1941, søn af Karen Marie og Jens Vestergaard Svendsen, gift d. 19.-6.-1965 med Inga Bundgaard, kontorassistent, født d. 31.-8.-1945, datter af Mariane og Svend Bundgaard. Parret har børnene: Ole, født d. 25.-12.-1965, Steen, født d. 3.-7.-1967, Svend, født d. 21.-5.-1972 og Mariane, født d. 11.-6.-1978. J.S. har været på Lundbæk Landbrugsskole. Han overtog gården d. 1.-5.-1971 fra Maren og Christian Madsen.

Ejendomsskyld 1.800.000. Areal 34,9 ha., heraf tilkøbt 1,6 ha. Der er lejet 38,9 ha. Stuehuset er opført i 1875 og restaureret i 1971. Avlsbygningerne består af kvægstalde fra 1956 og 1978, lade fra 1967 og gylletank. Gården drives med en kvægproduktion på 62 årskøer, 75 ungdyr og 25 slagtekalve af racen SDM. Der er 2 traktorer, 1 mejetærsker, kornsilo og der anvendes staldvarme til opvarmning af stuehuset. Maskinstation bruges til en del af markarbejdet.

GÅRESTRUPVEJ 179, "VESTERGAARD", GÅRESTRUP, 9800 HJØRRING, tlf. 98-920914.

SØREN AAEN, gårdejer, født d. 21.-6.-1962, søn af Kirsten og Holger Aaen, bor sammen med Bente Jakobsen, landmand, født d. 19.-11.-1964, datter af Doris og Svend Aage Jakobsen. Parret har børnene: Marie, født d. 23.-5.-1987 og Hans Henrik, født d. 26.-11.-1988.

B.J. har været på Lundbæk Landbrugsskole 2 gange. S.AA. har været på Lundbæk og Asmildkloster Landbrugsskoler. Han overtog gården d. 1.-6.-1988 fra Møllerbæk Pedersen. Ejendomsskyld 4.270.000. Areal 101 ha.

Stuehuset er opført i 1875 og løbende restaureret. Avlsbygningerne består af svinestalde fra 1938 og 1976, lade fra 1938, maskinhus fra 1978, gastæt silo og gylletank. Gården drives med en slagtesvineproduktion på 3.800 stk. årligt. Planteproduktionens salgsafgrøder er raps og ærter. Der er 2 traktorer, 1 markvandingsanlæg, varm lufts tørreri og halmfyr. Maskinstation bruges til en del af markarbejdet.

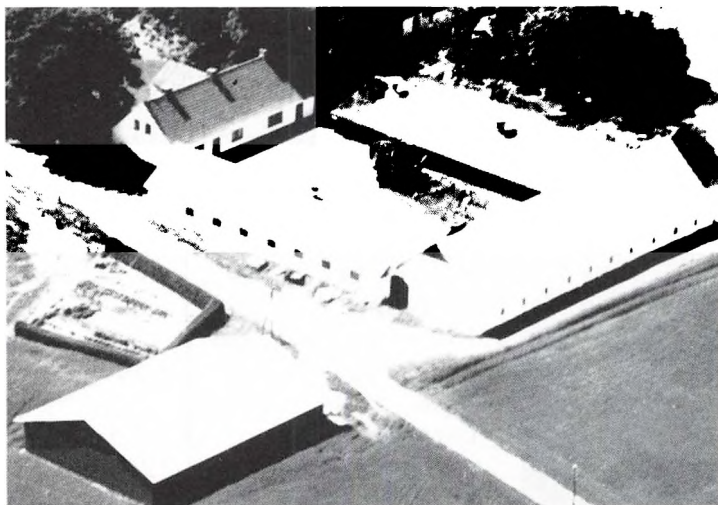

HALVORSMINDEVEJ 203, "HOL-TET", VESTER BAGTERP, 9800 HJØRRING, tlf. 98-929435.

JENS JØRGEN HOLT NIELSEN, gårdejer, født d. 20.-1.-1946, søn af Inga og Herluf Holt Nielsen, gift d. 24.-2.-1968 med Jytte Bodil Pedersen, medhjælpende hustru, født d. 11.-9.-1946, datter af Erna og Adolf Pedersen. Parret har børnene: Torkild, født d. 24.-8.-1972 og Helle, født d. 29.-5.-1980.

J.J.H.N. overtog gården d. 1.-1.-1978 fra sine forældre Inga og Herluf Holt Nielsen, nuværende ejer er 3. generation.

Ejendomsskyld 1.800.000. Areal 32,5 ha. Der er lejet 20 ha.

Stuehuset er opført i 1860 og restaureret flere gange. Avlsbygningerne består af kvægstald fra 1963 renoveret i 1978-79, svinestald fra 1956, lade fra 1985 og køresilo. Gården drives med en kvægproduktion på 36 årskøer, 50 ungdyr og 17 slagtekalve af racen SDM, desuden produceres der 300 slagtesvin årligt. Der er 3 traktorer, 1 mejetærsker, varm lufts tørreri og halmfyr. Sønnen Torkild er medhjælper på gården. Maskinstation bruges til en del af markarbejdet.

HARPSØVEJ 65, "MELLER HARPSØ", HARPSØ, 9830 TÅRS, tlf. 98-961706.

IB HEJSELBAK JENSEN, gårdejer, født d. 26.-5.-1951, søn af Tove og Verner Jensen, bor sammen med Solveig Sten, fabriksarbejder, født d. 16.-2.-1957, datter af Kirstine og Svend Aage Rasmussen. Parret har børnene: Frank, født d. 26.-5.-1979, Chris, født d. 11.-7.-1979, Ronnie, født d. 15.-1.-1981 og Linda, født d. 5.-3.-1981.

I.H.J. er uddannet rørsmid. Han overtog gården d. 7.-7.-1987 fra Knud Nielsen.

Ejendomsskyld 1.400.000. Areal 5,5 ha.

Stuehuset er opført i 1934 og restaureret i 1989. Gården drives som fjerkræfarm med 8.500 høns, som producerer rugeæg til Mølbjerg. Der er 2 traktorer på gården.

HAURHOLMVEJ 355, "NØRRE-GAARD", HØGSTED, 9760 VRÅ, tlf. 98-988410.

JØRGEN JUUL NIELSEN, gård-ejer, født d. 24.-7.-1953, søn af Ingrid og Niels Juul Nielsen, gift d. 5.-10.-1974 med Lene Holm Jensen, medhjælpende hustru, født d. 2.-2.-1953, datter af Else og Oskar Jensen. Parret har børnene: Birgitte, født d. 29.-12.-1973, Thomas, født d. 29.-12.-1976 og Susanne, født d. 18.-10.-1981.

J.J.N. har været på Lundbæk Landbrugsskole 2 gange. Han overtog gården d. 30.-4.-1976 fra Niels Frydkær.

Ejendomsskyld 1.490.000. Areal 31 ha.

Stuehuset er opført i 1800 tallet og løbende restaureret. Avlsbygningerne består af svinestalde fra 1925 og 1977, lade fra 1959 og gylletank. Gården drives med en svineproduktion på 165 årssøer, der produceres ca. 3.400 smågrise og 100 slagtesvin årligt. Planteproduktionens salgsafgrøder er ærter, raps og jordbær. Der er 2 traktorer. På gården er ansat 1 fast medhjælper, og maskinstation bruges til en del af markarbejdet.

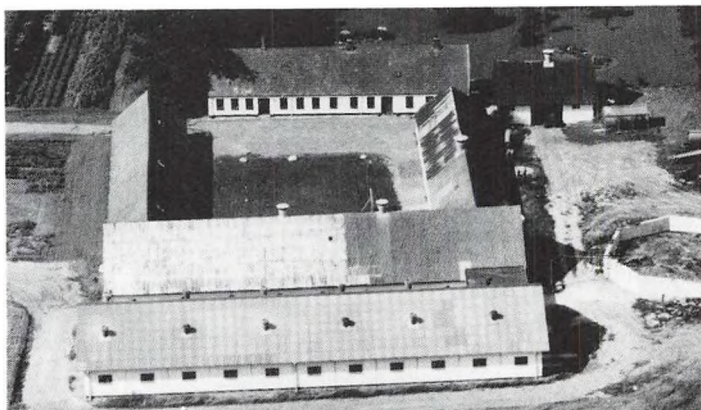

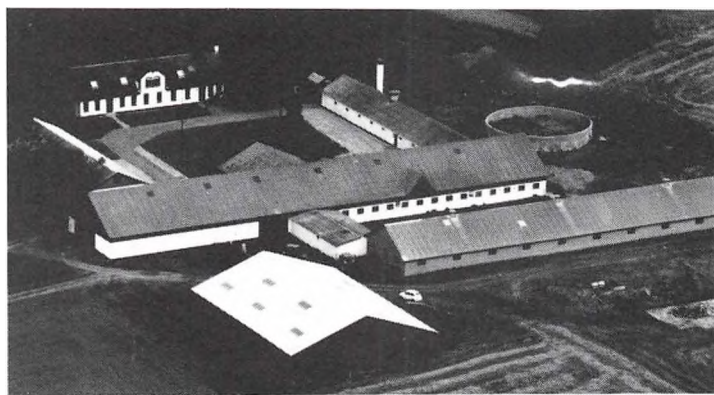

HEBBELSTRUPVEJ 75, "CARLSMINDE", MYGDAL, 9800 HJØRRING, tlf. 98-975164.

EVALD BRATH, gårdejer, født d. 16.-10.-1928, søn af Elna og Jens Brath, gift d. 1.-10.-1960 med Ruth Larsen, sygeplejerske, født d. 1.-3.-1938, datter af Zitta og Ernst Larsen. Parret har børnene: Inger, født d. 21.-1.-1961, Christian, født d. 19.-7.-1963, Henning, født d. 13.-6.-1965 og Mogens, født d. 9.-3.-1967.

E.B. overtog gården d. 1.-7.-1967 fra Ejner Poulsen.

Ejendomsskyld 3.200.000. Areal 78 ha., heraf tilkøbt 5 ha.

Stuehuset er opført i 1909 og restaureret flere gange. Avlsbygningerne består af slagtesvinestald fra 1890 renoveret efter en brand i 1956, den er senest renoveret i 1980, sostald fra 1974, lade fra 1956, maskinhus fra 1976 og gylletank. Gården drives med en svineproduktion på 100 årssøer, der produceres ca. 2.000 slagtesvin årligt. Planteproduktionens salgsafgrøder er raps, ærter og korn. Der er 3 traktorer, 1 mejetærsker, 1 markvandingsanlæg, plansilo, varm lufts tørreri og halmfyr. På gården er ansat 1 fast medhjælper.

HEBBELSTRUPVEJ 157, "HEBBELSTRUP", MYGDAL, 9800 HJØRRING, tlf. 98-975033.

KNUD ERIK LASSEN, gårdejer, født d. 28.-9.-1937, søn af Marie og Christian Lassen, gift d. 27.-10.-1959 med Birtha Larsen, medhjælpende hustru, født d. 12.-8.-1939, datter af Marie og Christian Peter Larsen. Parret har børnene: Erik, født d. 18.-1.-1961, Henrik, født d. 31.-1.-1962, Bent, født d. 4.-10.-1963, Flemming, født d. 5.-8.-1965, Ole, født d. 2.-8.-1967 og Anne-Marie, født d. 30.-3.-1971.

K.E.L. overtog gården d. 1.-4.-1963 fra Poul Nielsen.

Ejendomsskyld 1.900.000. Areal 44,7 ha., heraf tilkøbt 11 ha.

Stuehuset er opført i 1905 og løbende restaureret. Avlsbygningerne består af kvægstalde fra 1975 og 1976, svinestald fra 1970, lade fra 1947, maskinhus fra 1971, foderhus fra 1975, 2 køresiloer og gylletank. Gården drives med en kvægproduktion på 60 årskøer, 60 ungdyr og 35 slagtekalve af racen SDM, desuden er der 20 årssøer, og der produceres ca. 350 smågrise årligt. Der er 4 traktorer, kornsilo, korntørreri og fast brændselsfyr. På gården er ansat 1 fast medhjælper, og maskinstation bruges til en del af markarbejdet. Der er samdrift med "Vester Gøggaard", Gøggårdsvej 148.

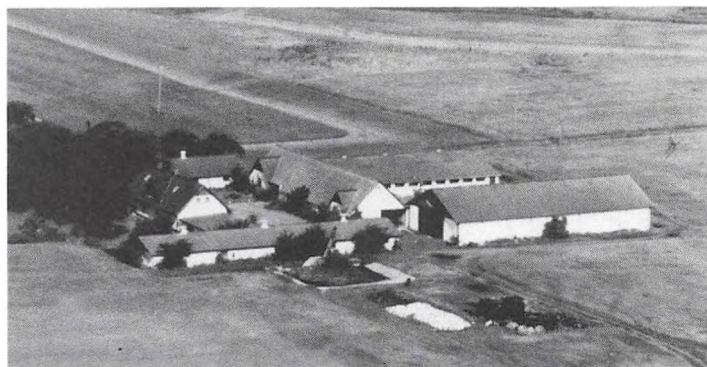
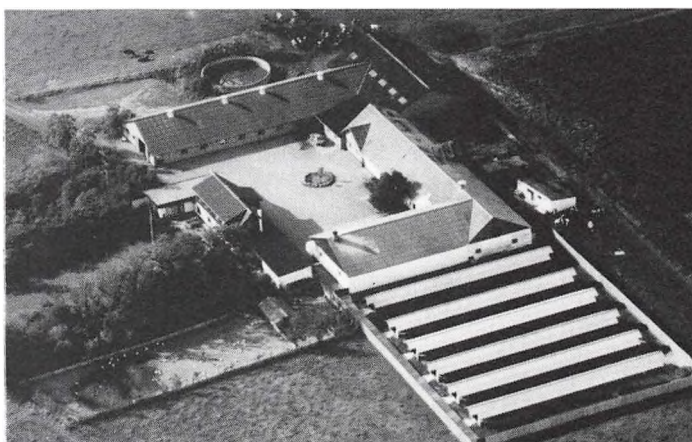

HEBBELSTRUPVEJ 224, "HESTHAVEN", MYGDAL, 9800 HJØRRING, tlf. 98-975239.

MORTEN BO LARSEN, gårdejer, født d. 30.-8.-1961, søn af Rita og Peter Larsen, gift d. 27.-5.-1989 med Dorthe Mejlvang Nielsen, medhjælpende hustru, født d. 6.-5.-1962, datter af Else og Frank Nielsen. Parret har børnene: Kristine, født d. 30.-11.-1985,

Marianne, født d. 25.-8.-1988 og Peter, født d. 27.-2.-1991.

D.M.L. har været på Try og Lundbæk landbrugsskoler.

M.B.L. har været på Try og Lundbæk landbrugsskoler. Han overtog gården d. 25.-8.-1989 fra Gunner Steensen.

Ejendomsskyld 2.090.000. Areal 41 ha., heraf tilkøbt 5,8 ha.

Stuehuset er opført i 1908 og løbende restaureret. Avlsbygningerne består af kvægstald fra 1966, kalve- og ungdyrstald fra 1979, svinestalde fra 1977-78, lade fra 1908, maskinhus fra 1977, køresilo og gylletank. Gården drives med en kvægproduktion på 55 årskøer, 50 ungdyr og 30 slagtekalve af racen SDM, desuden produceres der ca. 1.000 slagtesvin årligt. Planteproduktionens salgsafgrøde er korn. Der er 4 traktorer, kornsilo og der anvendes staldvarme til opvarmning af stuehuset. Maskinstation bruges til en del af markarbejdet.



HEBBELSTRUPVEJ 229, "RODE-MØLLE", MYGDAL, 9800 HJØRRING, tlf. 98-975261.

MARTIN PEDERSEN, gårdejer, født d. 20.-2.-1963, søn af Edel og Poul Erik Pedersen.

M.P. har været på Hammerum Landbrugsskole. Han overtog gårde d. 1.-8.-1986 fra sine forældre Edel og Poul Erik Pedersen. Ejendomsskyld 1.610.000. Areal 44 ha.

Stuehuset er opført i 1853 og løbende restaureret. Avlsbygningerne består af kvægstald fra 1965 moderniseret i 1973-74, svinestald fra 1940 moderniseret i 1979, sostald fra 1975, lade fra 1940, maskinhus fra 1976, foderhus fra 1978, gastæt silo, køresilo og gylletank. Gården drives som alsidigt landbrug med en kvægproduktion på 37 årskøer, 40 ungdyr og 7 slagtekalve af racen SDM. Svineproduktionen er på 25 årssøer, der produceres ca. 500 slagtesvin årligt. Der er 3 traktorer, 1 mejetærsker og halmfyr. På gården er ansat 1 fast medhjælper, og maskinstation bruges til en del af markarbejdet.

HOLTEGÅRDSVEJ 76, "HOLTEGAARD", MYGDAL, 9800 HJØRRING, tlf 98-975292.

HILBERT ARNE NIELSEN, gård-ejer, født d. 2.-5.-1953, søn af Edith og Peter Nielsen, gift d. 16.-7.-1988 med Dorte Daarbak, kontorassistent, født d. 1.-5.-1958, datter af Grethe og Erlind Andersen. Parret har børnene: Theis, født d. 29.-1.-1980, Jesper, født d. 1.-8.-1984 og Anna, født d. 22.-6.-1989.

H.A.N. har været på Lundbæk Landbrugsskole. Han overtog gården d. 15.-5.-1986 fra Herman Jørgensen.

Ejendomsskyld 2.370.000. Areal 47 ha., heraf 1,5 ha. skov, eng og sø.

Stuehuset er opført i 1795 og løbende restaureret. Avlsbygningerne består af farsamt goldsostald fra 1967 renoveret i 1990, slagtesvinestald fra 1969 renoveret i 1990, klima- og ungdyrstald fra 1990, lade fra 1967, ældre maskinhus og gylletank. Gården drives med en svineproduktion på 130 årssøer, der sælges ca. 800 smågrise, og der produceres 2.000 slagtesvin årligt. Planteproduktionens salgsafgrøde er raps. Der er 2 traktorer, 1 mejetærsker, plansilo, varm lufts tørreri og halmfyr. Maskinstation bruges til en del af markarbejdet.

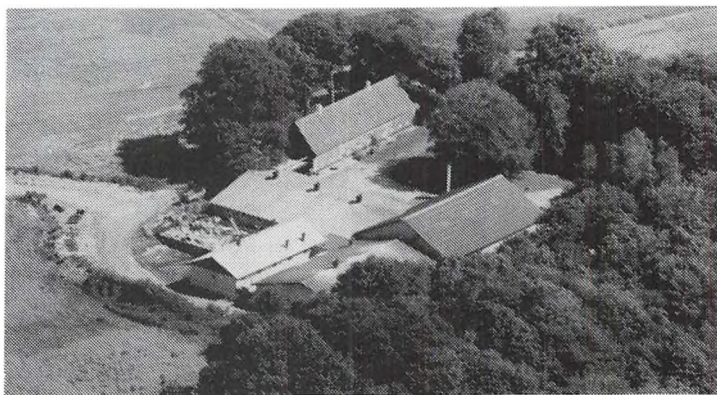

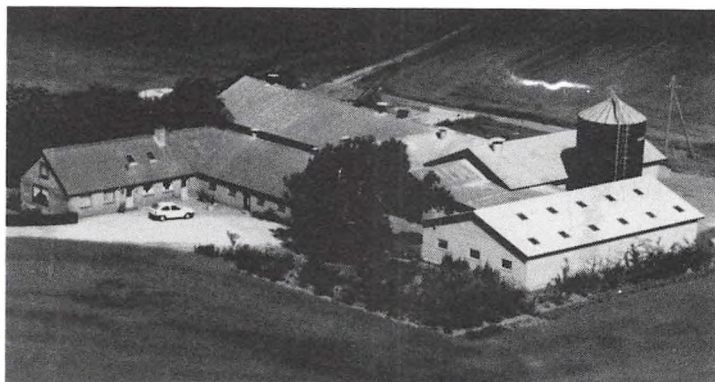

HVIDSTEDVEJ 40, "ELHOLM",
HVIDSTED, 9830 TÅRS, tlf.
98-963154.

SVEND CHRISTENSEN, gårdejer,
født d. 20.-9.-1938, søn af Emma
og Peter Christensen, gift d. 20.-
3.-1970 med Alice Jensen, med-
hjælpende hustru, født d. 16.-10.-
1945, datter af Mary og Ernst
Jensen. Parret har børnene: An-
ne-Mette, født d. 20.-5.-1963,
Per, født d. 15.-9.-1964, Lene,
født d. 22.-9.-1970 og Susanne,

født d. 22.-6.-1972. S.C. overtog gården d. 22.-6.-1964 fra Henry Karlsen.
Ejendomsskyld 1.410.000. Areal 14,4 ha., heraf tilkøbt 9,4 ha. Der er lejet 30 ha.
Stuehuset er opført i 1920 og løbende restaureret. Avlsbygningerne består af so- og
farestald fra 1980, fravænningsstald fra 1970 renoveret i 1980, lade fra 1983, maskin-
hus fra 1985, gastæt silo og gylletank. Gården drives med en svineproduktion på 100
årssøer, der produceres ca. 2.200 smågrise årligt. Desuden drives der hestestutteri
med opdræt af travheste ved navnet "Elholm". Planteproduktionens salgsafgrøder er
raps og ærter. Der er 2 traktorer og 1 mejetærsker.

HVIDSTEDVEJ 133, "MELLER-
GAARD", HVIDSTED, 9760 TÅRS,
tlf. 98-963145.

ANDERS NIELSEN, gårdejer,
født d. 19.-3.-1928, søn af Laura
og Svend Nielsen, gift d. 30.-10.-
1954 med Eleonora Andersen,
medhjælpende hustru, født d.
11.-3.-1934, datter af Alma og
Hans Andersen. Parret har bør-
nene: Jette, født d. 30.-11.-1958,
Jørn, født d. 21.-7.-1961, Bente,
født d. 16.-7.-1967 og Henrik, født d. 4.-8.-1970.

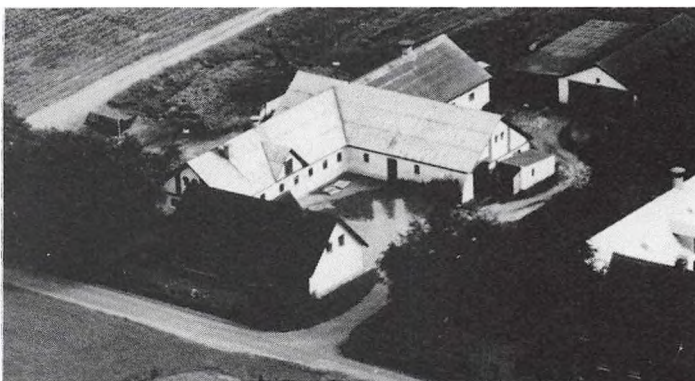

A.N. overtog gården d. 1.-11.-1954 fra sine forældre Laura og Svend Nielsen, nuvæ-
rende ejer er 3. generation på gården.

Ejendomsskyld 990.000. Areal 17 ha., heraf tilkøbt 8,3 ha. Der er lejet 6,7 ha.
Stuehuset er opført før 1900 og løbende restaureret. Avlsbygningerne består af kvæg-
stalde fra 1934 og 1961, svinestald fra 1934, lader fra 1934 og 1988, maskinhus fra
1968 og gylletank. Gården drives med en kvægproduktion på 22 årskøer, 33 ungdyr og
15 slagtekalve af blandet race, desuden produceres der ca. 20 slagtesvin årligt. Der er
2 traktorer. Maskinstation bruges til en del af markarbejdet.

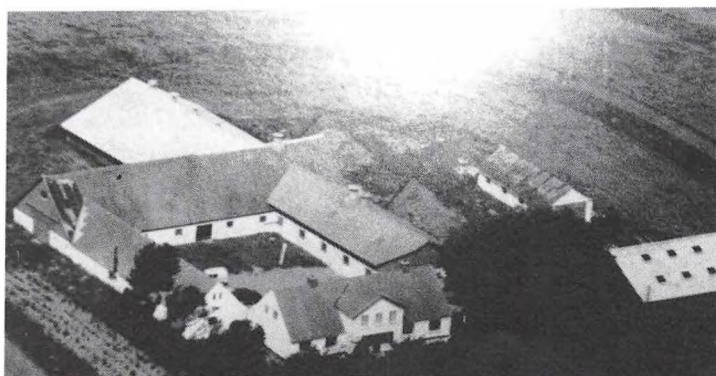

HVIRREKÆRVEJ 60, "HVIRRE-
KÆR", SNEVRE, 9800 HJØRRING,
tlf. 98-971106.

JENS ANDERSEN, gårdejer, født
d. 16.-10.-1941, søn af Erne og
Hilbert Andersen, gift d. 13.-10.-
1973 med Aase Thrane, klinikas-
sistent, født d. 31.-10.-1947, dat-
ter af Ingrid og Peer Thrane. Par-
ret har børnene: Tina, født d.
15.-7.-1975 og Jan, født d. 12.-
10.-1980.

J.A. har været på Vejlbj Land-
brugsskole. Han overtog gården d. 1.-11.-1973 fra sine forældre Erne og Hilbert
Andersen.

Ejendomsskyld 1.400.000. Areal 35 ha., heraf tilkøbt 18 ha. Der er lejet 2,2 ha. Stuehuset er af ældre dato og restaureret senest i 1989. Avlsbygningerne består af svinestald fra 1978, ældre svinestald renoveret i 1963, ældre lade og maskinhus fra 1980. Gården drives med en svineproduktion på 40 årssøer, der produceres ca. 700 slagtesvin årligt. Planteproduktionens salgsafgrøde er raps. Der er 2 traktorer, 1 mejetærsker, plansilo og varm lufts tørreri. Maskinstation bruges til en del af markarbejdet.

HVIRREKÆRVEJ 148, "HVIRREKÆRGAARD", HVIRREKÆR, 9800 HJØRRING, tlf. 98-971016.

FINN SEVERINSEN, gårdejer, født d. 10.-3.-1956, søn af Margiritte og Regnar Severinsen, gift d. 21.-6.-1980 med Karen Mette Køhler, køkkenassistent, født d. 26.-12.-1957, datter af Kirsten og Willy Køhler. Parret har børnene: Anja, født d. 6.-2.-1980 og Nina, født d. 8.-1.-1982.

F.S. har været på Korinth og Malling Landbrugsskoler, og er i bestyrelsen for 4H, medlem af skolebestyrelsen samt i ungdomsudvalget for Hjørring Amts Landøkonomiske Selskab. Han overtog gården d. 31.-12.-1979 fra sine forældre Margiritte og Regnar Severinsen.

Ejendomsskyld 1.540.000. Areal 43,5 ha. Der er forpagtet 21 ha.

Stuehuset er opført i 1890 og løbende restaureret. Avlsbygningerne består af kostald fra 1972, ungdyrstald fra 1974, lade fra 1973-74, maskinhus fra 1967 og gylletank. Gården drives med en kvægproduktion på 34 årskøer, 41 ungdyr og 19 slagtekalve af blandet race. Planteproduktionens salgsafgrøder er hvede, rug, ærter, raps og byg. Der er 2 traktorer, 1 mejetærsker, plansilo og korntørreri. Maskinstation bruges til en del af markarbejdet.

HØGSTEDVEJ 124, "ØSTERGAARD", HØGSTED, 9760 VRÅ, tlf. 98-988270.

ANKER CHRISTENSEN, gårdejer, født d. 14.-10.-1958, søn af Edit og Gunnar Christensen.

A.C. har været på Hammerum og Lundbæk Landbrugsskoler. Han overtog gården d. 1.-8.-1982 fra sine forældre, nuværende ejer er 3. generation.

Ejendomsskyld 1.300.000. Areal 44 ha.

Stuehuset er opført i 1882 og løbende restaureret. Avlsbygningerne består af svinestald fra 1930, lade fra 1883 og maskinhus fra 1973. Gården drives med en svineproduktion på 25 årssøer, der produceres ca. 450 slagtesvin årligt. Planteproduktionens salgsafgrøder er raps, ærter, byg, hvede og rug. Der er 3 traktorer, 1 mejetærsker, kornsilo og halmfyr. Maskinstation bruges til en del af markarbejdet.



HØJMARKSVEJ 46, "HØJMARK", 9830 TÅRS, tlf. 98-961360.

PAUL JEPSEN, gårdejer, født d. 12.-9.-1935, søn af Anna og Ernst Jepsen, gift d. 3.-12.-1960 med Gudrun Hansen, post, født d. 21.-1.-1940, datter af Hanne og Aksel Hansen. Parret har børnene: Michael, født d. 1.-9.-1961, Bjørn, født d. 17.-10.-1963, Henriette, født d. 19.-4.-1967 og Martin, født d. 15.-7.-1971.

P.J. har været på Tune Land-

brugsskole. Han overtog gården d. 1.-5.-1961 fra Niels Søndergaard.

Ejendomsskyld 1.050.000. Areal 20 ha., heraf tilkøbt 10 ha. Der er lejet 3,9 ha.

Stuehuset er opført i 1800 tallet og restaureret samt tilbygget i 1976. Avlsbygningerne består af kvægstalde fra 1965, 1972 og 1974, lade fra 1974 og maskinhus fra 1979. Gården drives med en kvægproduktion på 21 årskøer, 27 ungdyr og 12 slagtekalve af racen RDM. Planteproduktionens salgsafgrøder er rug og hvede. Der er 2 traktorer, og maskinstation bruges til en del af markarbejdet.

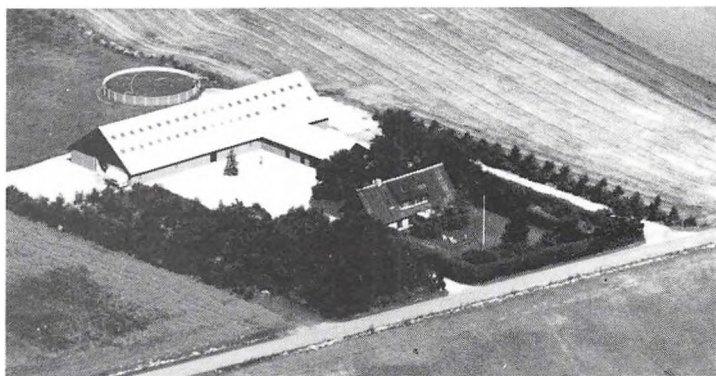

HØJTVEDVEJ 46, "NØRGAARD", MYGDAL, 9800 HJØRRING, tlf. 98-975228.

LISBETH BACH, lærer, født d. 21.-6.-1947, datter af Else og Ole Olesen, gift d. 17.-4.-1976 med Johannes Bach, gårdejer, født d. 4.-1.-1947, søn af Astrid og Aage Bach. Parret har børnene: Jesper, født d. 30.-7.-1976, Martin, født d. 24.-1.-1979 og Torkil, født d. 14.-9.-1982.

J.B. har været på Hammerum

Landbrugsskole. L.B. overtog halvparten af gården og derefter resten i 1982 fra sin far Ole Olesen.

Ejendomsskyld 2.000.000. Areal 65 ha., heraf tilkøbt 21 ha. Der er lejet 63,9 ha. Stuehuset er opført i 1920'erne og løbende restaureret. Avlsbygningerne består af lade og maskinhus fra 1986 samt gylletank. Planteproduktionens salgsafgrøder er raps, ærter, byg, hvede og rajgræs. Der er 3 traktorer, 1 mejetærsker, plansilo og varm lufts tørreri. På gården er ansat deltidsmedhjælp.

HØJTVEDVEJ 106, "HØJTVED-GAARD", MYGDAL, 9800 HJØRRING, tlf. 98-975323.

KARL ERIK NIELSEN, gårdejer, født d. 13.-2.-1941, søn af Jenny og Ernst Nielsen, gift d. 8.-3.-1969 med Aase Thomsen, medhjælpende hustru, født d. 7.-1.-1948, datter af Sigrid og Christian Thomsen. Parret har børnene: René, født d. 25.-2.-1976, Anja, født d. 8.-11.-1977 og Kim, født d. 25.-1.-1983.

K.E.N. overtog gården d. 1.-6.-1973 fra sine forældre Jenny og Ernst Nielsen, nuværende ejer er 3. generation.

Ejendomsskyld 2.500.000. Areal 72,4 ha., heraf tilkøbt 35,4 ha., der er 8 ha. skov og 5 ha. eng.

Stuehuset er opført i 1864 og løbende restaureret. Avlsbygningerne nedbrændte i 1978 og blev genopført et andet sted med kvægstalde fra 1973 og 1978, lade fra 1976, foderhus fra 1978, køresilo og gylletank. Gården drives med en kvægproduktion på 72 årskøer og 90 ungdyr af racen SDM. Der er 4 traktorer, 1 markvandingsanlæg og halmfyr. På gården er ansat 1 fast medhjælper. Maskinstation bruges til en del af markarbejdet.

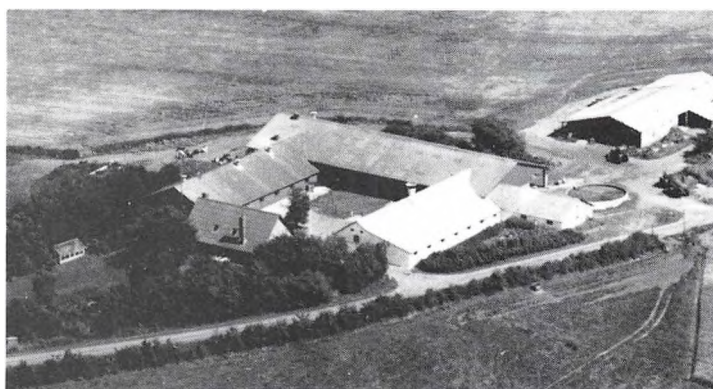
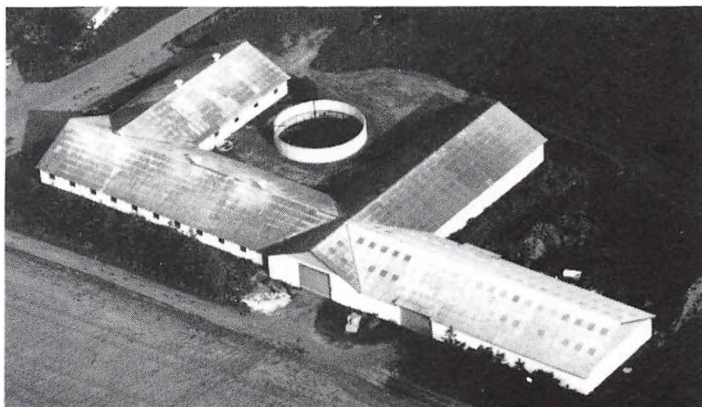

HØJTVEDVEJ 210, "HØJTVED", 9800 HJØRRING, tlf. 98-985086. HANS JØRGEN JENSEN, gård-ejer, født d. 12.-10.-1944, søn af Karen Magrethe og Ingemann Jensen, gift d. 22.-10.-1966 med Gerda Nielsen, medhjælpende hustru, født d. 25.-11.-1944, datter af Ingeborg og Olenius Jensen. Parret har børnene: Lisbeth, født d. 9.-2.-1968, Inge-Helene, født d. 13.-4.-1969, Trine-Louise, født d. 5.-7.-1971 samt tvillingerne

Henrik og Jesper, født d. 3.-3.-1975.

G.N. har keramisk værksted og sælger keramik som deltidsarbejde. H.J.J. har været på Byholm Landbrugsskole. Han overtog gården d. 1.-8.-1966 fra sin mor Karen Magrethe Jensen.

Ejendomsskyld 2.090.000. Areal 51 ha., heraf tilkøbt 33,4 ha. Der er lejet 6 ha. Stuehuset er opført i 1976. Avlsbygningerne består af kvægstald fra 1938 tilbygget i 1975, svinestalde fra 1978 og 1980, lade fra 1978, maskinhus fra 1973 og gylletank. Gården drives som alsidigt landbrug med en kvægproduktion på 49 årskøer, 60 ungdyr og 20 slagtekalve af racerne RDM og SDM. Svineproduktionen er på 80 årssøer, og der produceres ca. 1.800 smågrise årligt. Der er 4 traktorer, 1 mejetærsker, 1 markvandingsskive, kornsilo og varm lufts tørreri. På gården er ansat 1 fast medhjælper. Maskinstation bruges til en del af markarbejdet.

HÅSENEVEJ 50, "VESTER HAASEN", HÅSEN, 9830 TÅRS, tlf. 98-954027.

ARNE LILHOLT, gårdejer, født d. 3.-8.-1934, søn af Else M. og Aage Lilholt, gift d. 27.-6.-1959 med Aase Andersen, medhjælpende hustru, født d. 8.-10.-1932, datter af Rigmor og Alfred Andersen. Parret har børnene: Anette, født d. 19.-1.-1960, Birgitte, født d. 9.-9.-1961 og Charlotte, født d. 7.-1.-1965.

A.L. har været på Malling Landbrugsskole, og er i kommunalbestyrelsen for Hjørring Kommune. Han overtog gården d. 26.-5.-1959 fra Møller Jensen.

Ejendomsskyld 2.060.000. Areal 36 ha.

Stuehuset er opført i 1912 og restaureret i 1975. Avlsbygningerne består af kvægstald fra 1920, nyere kvægstald fra 1970 udvidet med kviestald i 1978, kostald renoveret til svinestald i 1978, lade fra 1920 udvidet i 1978 og gylletank. Gården drives med en kvægproduktion på 40 årskøer og 45 ungdyr. Der er 2 traktorer, plansilo og halmfyr. Maskinstation bruges til en del af markarbejdet.

HÅSENEVEJ 51, "LILLE HÅSEN", MYLUND, 9830 TÅRS, tlf. 98-954140.

BJARNE JØRN JENSEN, gårdejer, født d. 3.-6.-1956, søn af Emmy og Ejner Jensen. B.J.J. driver maskinstation, og er i bestyrelsen for Tårs Husmandsforening. Han overtog gården i september 1983 fra sin forældre Emmy og Ejner Jensen.

Ejendomsskyld 420.000. Areal 7,5 ha. Der er lejet 15 ha.

Stuehuset er opført i 1905 og løbende restaureret. Avlsbygningerne består af kvægstald fra 1905, lade fra 1905 tilbygget i 1941 samt maskinhuse fra 1980 og 1989. Gården drives udelukkende med planteproduktion bestående af raps, ærter, hvede og rug. Der er traktor og mejetærsker. Man bruger ingen fremmed arbejdskraft.

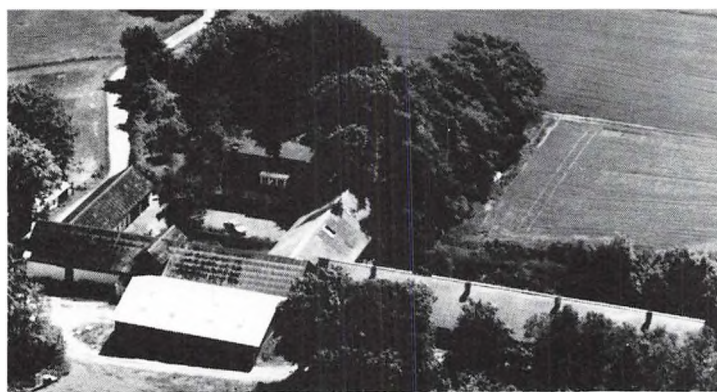

HÅSENEVEJ 151, "BOLLERSKOV", KOLDBRO, 9830 TÅRS, tlf. 98-954190.

MOGENS GADE, gårdejer, født d. 7.-1.-1949, søn af Olga og Aage Gade, gift d. 20.-1.-1972 med Grete Andreasen, forretningsindehaver, født d. 2.-7.-1951, datter af Asta og Johan Andreasen. Parret har børnene: Christina, født d. 27.-4.-1977 og Jakob, født d. 7.-1.-1980.

M.G. har været på Byholm

Landbrugsskole. Han overtog gården d. 1.-11.-1977 fra Knud Richard.

Ejendomsskyld 2.490.000. Areal 39 ha., heraf 16 ha. skov, eng og plantage.

Stuehuset er opført i 1880 og løbende restaureret. Avlsbygningerne består af svinestalde fra 1880, 1978, 1981 og 1985, lade fra 1930, maskinhuse fra 1930 og 1985 samt gylletank. Gården drives med en svineproduktion på 180 årssøer, der sælges ca. 3.500 smågrise og 100 slagtesvin årligt, desuden er der 2 ponyer og 1 Hanovoraner. Planteproduktionens salgsafgrøder er ærter og raps. Der er 2 traktorer, 1 mejetærsker og halmfyr. Maskinstation bruges til en del af markarbejdet.

ILBROVEJ 71, "VESTER DAMMEN", HÆSTRUP, 9800 HJØRRING, tlf. 98-986262. ARNE JENSEN, gårdejer, født d. 2.-9.-1948, søn af Signe Magrethe og Knud Jensen, gift d. 15.-4.-1977 med Jette Bøjel Andersen, sygeplejerske, født d. 26.-2.-1952, datter af Ella og Kaj Andersen. Parret har børnene: Henrik, født d. 14.-3.-1978 og Signe, født d. 23.-6.-1986.

A.J. er uddannet automekaniker og salgskonsulent for landbrugsmaskiner i Vendsyssel. Han overtog gården d. 18.-8.-1986 fra sin far Knud Jensen.

Ejendomsskyld 2.000.000. Areal 50 ha.

Stuehuset er opført i 1848 og restaureret fra 1986-90. Avlsbygningerne består af kvægstald, svinestald og lade alle fra 1936. Gården drives udelukkende med planteproduktion bestående af hvede, maltbyg, rajgræs og raps. Der er 3 traktorer, 1 mejetærsker, 1 rotorharve, plansilo, varm lufts tørreri og halmfyr. Maskinstation bruges til en del af markarbejdet.

ILBROVEJ 139, "ØSTER DAMMEN", HÆSTRUP, 9800 HJØRRING, tlf. 98-986282.

LARS BO THOMSEN, gårdejer, født d. 12.-12.-1963, søn af Else og Børge Thomsen, gift d. 23.-5.-1987 med Helle Hyldgaard Andersen, butiksassistent, født d. 20.-4.-1963, datter af Ellen og Knud Andersen. Parret har børnene: Camilla, født d. 12.-6.-1986 og Frederik, født d. 20.-6.-1988.

L.B.T. har været på Try Landbrugsskole. Han overtog gården d. 1.-8.-1987 fra Knud Mølbjerg.

Ejendomsskyld 1.995.000. Areal 52 ha. Der er lejet 14 ha.

Stuehuset er opført i 1905 og løbende restaureret. Avlsbygningerne består af svinestalde fra 1950 restaureret i 1968 samt nyere fra 1968, lade fra 1950, maskinhus fra 1905 og gylletank. Gården drives med en svineproduktion på 25 årssøer, der sælges ca. 250 smågrise og 250 slagtesvin årligt. Planteproduktionens salgsafgrøder er raps, hvede, rug og byg. Der er 2 traktorer, 1 mejetærsker, plansilo, varm lufts tørreri og halmfyr. Man bruger ingen fremmed arbejdskraft.

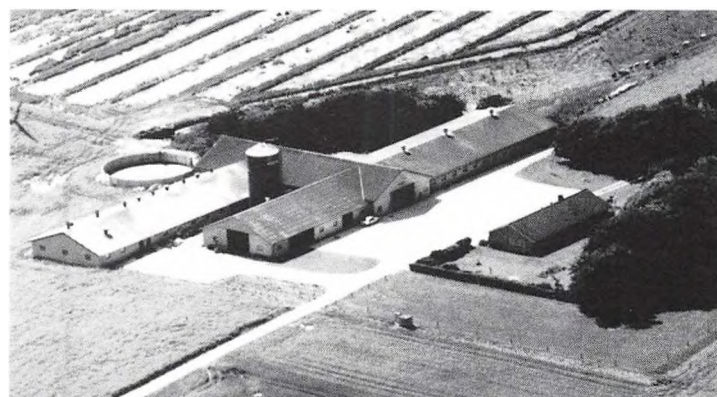

JONSTRUPVEJ 98, "VESTER JONSTRUP", KRUSTRUP, 9800 HJØRRING, tlf. 98-925142.

POUL ERIK NIELSEN, gårdejer, født d. 5.-7.-1931, søn af Margrethe og Jens Nielsen, gift d. 26.-3.-1957 med Ulla Chistensen, medhjælpende hustru, født d. 22.-1.-1939, datter af Magda og Adolf Christensen. Parret har børnene: Jens, født d. 26.-11.-1957, Niels, født d. 12.-1.-1959, Hanne, født d. 17.-8.-1962 og Peter,

født d. 2.-10.-1964.

P.E.N. har været på Lundbæk Landbrugsskole. Han overtog gården d. 10.-4.-1964 fra Emmersen Fuglsig, sønnen Peter købte d. 1.-1.-1990 halvpart i gården, som nu drives i fællesskab af far og søn.

Ejendomsskyld 3.400.000. Areal 62 ha. Der er forpagtet 19,5 ha.

Stuehuset er opført i 1971. Avlsbygningerne består af kvægstald bygget i 1965 efter brand, lade og foderhus fra 1965, 2 slagtesvinestalde fra 1980 og 1984, maskinhus fra 1977, gastæt silo og 2 gylletanke. Gården drives med en kvægproduktion på 56 årskøer, 85 ungdyr og 25 slagtekalve af racen SDM, desuden er der en slagtesvineproduktion på 2.800 stk. årligt. Planteproduktionens salgsafgrøder er korn, raps og ærter. Der er 3 traktorer, 1 mejetærsker, 1 markvandingsanlæg og vindmølle. Man bruger ingen fremmed arbejdskraft.

KABELTVEDVEJ 133, "NØRRE GRØNTVED", MYGDAL, 9800 HJØRRING, tlf. 98-975159.

BENT NORMANN PEDERSEN, gårdejer, født d. 24.-9.-1949, søn af Astrid og Hartnach Pedersen, gift d. 2.-4.-1977 med Inger Ledel Hansen, sygeplejerske, født d.

1.-2.-1954, datter af Else og Bent Ledel Hansen. Parret har børnene: Kristina, født d. 31.-8.-1978, Maria, født d. 14.-1.-1981, Lars, født d. 10.-3.-1984 og Peter, født d. 14.-7.-1987.

B.N.P. har været på Grindsted Landbrugsskole. Han overtog gården d. 31.-12.-1976 fra sine forældre Astrid og Hartnach Pedersen.

Ejendomsskyld 1.470.000. Areal 31,5 ha.

Stuehuset er opført i 1914 og løbende restaureret. Avlsbygningerne består af kostald fra 1914 restaureret i 1964, lade opført efter brand i 1939 og maskinhus fra 1979. Gråden drives med en kvægproduktion på 35 årskøer, 40 ungdyr og 20 slagtekalve af blandet race. Der er 5 traktorer, 1 mejetærsker, plansilo, korntørreri og halmfyr. På gården er der 1 skoledreng til hjælp, og man bruger lidt løs arbejde.

KABELTVEDVEJ 135, "GRØNTVED", MYGDAL, 9800 HØRRING, tlf. 98-975113.

NIELS MOGENS NIELSEN, gårdejer, født d. 29.-5.-1945, søn af Elna og Christian Nielsen, gift d. 15.-3.-1975 med Birgit Rømer, lægesekretær, født d. 29.-9.-1951, datter af Inga og Knud Rømer. Parret har børnene: Jakob, født d. 5.-9.-1975, Tine, født d. 27.-4.-1978, Martin, født d. 10.-6.-1985 og Rasmus, født d. 19.-6.-1989. N.M.N. har været på Bygholm Landbrugsskole. Han overtog gården d. 1.-11.-1976 fra sin stedfar Otto Grøntved.

Ejendomsskyld 960.000. Areal 16,7 ha., heraf tilkøbt 5,5 ha. Der er lejet 3,9 ha. Stuehuset er opført i 1934 og løbende restaureret. Avlsbygningerne består af kvægstald fra 1936 og lade fra 1978. Gården drives med en kvægproduktion på 26 årskøer, 22 ungdyr og 13 slagtekalve af racen SDM. Der er 2 traktorer, og maskinstation bruges til en del af markarbejdet.



KABELTVEDVEJ 189, "KABELT-
VED", MYGDAL, 9800 HJØRRING,
tlf. 98-975446.

LEIF KLIT LARSEN, gårdejer,
født d. 8.-5.-1949, søn af Ruth
Fisker og Erik Klit Larsen, gift
d. 14.-12.-1968 med Ingelis Niel-
sen, medhjælpende hustru, født
d. 5.-3.-1952, datter af Jenny og
Ernst Nielsen. Parret har børne-
ne: Tina, født d. 15.-6.-1969,
Maibritt, født d. 5.-5.-1973 og
Christian, født d. 26.-5.-1982.

L.K.L. overtog gården d. 27.-8.-1985 fra Jens Gjesing Nielsen.

Ejendomsskyld 2.280.000. Areal 36 ha. Der er lejet 24 ha.

Stuehuset er opført i 1980. Avlsbygningerne består af kvægstald, lade og foderhus alle fra 1975, kalvestald og maskinhus fra 1989, 2 udendørs køresiloer og 1 gylletank. Gården drives med en kvægproduktion på 66 årskøer, 90 ungdyr og 40 slagtekalve. Der er 3 traktorer og 1 mejetærsker. På gården er ansat 1 fast medhjælper, og maskinstation bruges til en del af markarbejdet.

KABELTVEDVEJ 209, "KABELT-
VED", MYGDAL, 9800 HJØR-
RING, tlf. 98-975110.

POUL MIKKELSEN, gårdejer,
født d. 11.-2.-1931, søn af Es-
ther og Carl Svenningsen, gift d.
31.-3.-1962 med Gunhild Møller
Thomsen, medhjælpende hustru,
født d. 3.-8.-1940, datter af
Magda og Jens Møller Thomsen.
Parret har børnene: Henrik, født
d. 29.-1.-1963, Lisbeth, født d.
27.-4.-1965 og Anders, født d.



16.-12.-1972.

P.M. overtog gården d. 26.-4.-1969 fra Valdemar Jepsen.

Ejendomsskyld 1.600.000. Areal 29,7 ha.

Stuehuset er opført i 1890 og løbende restaureret. Avlsbygningerne består af kvægstald fra 1940 renoveret i 1970, spaltstald fra 1979, lade fra 1977, maskinhus fra 1986, udendørs køresilo og gylletank. Gården drives med en kvægproduktion på 35 årskøer, 55 ungdyr og 25 slagtekalve af racen SDM. Der er 4 traktorer, 1 mejetærsker og kornsilo med tørreri. Maskinstation bruges til en del af markarbejdet.

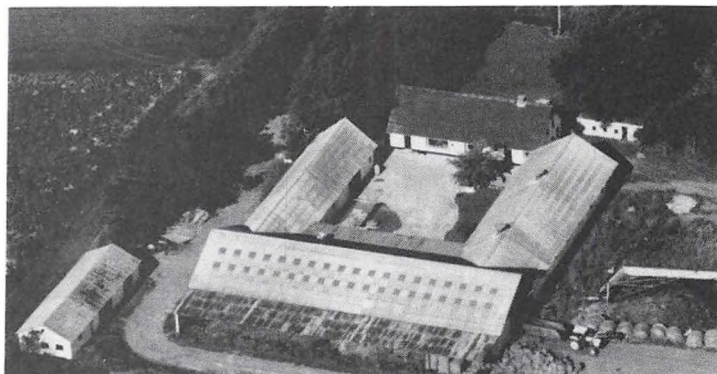

KABELTVEDVEJ 210, "KABELT-
VED", MYGDAL, 9800 HJØRRING,
tlf. 98-938825.

TORBEN LEDET HANSEN, gård-
ejer, født d. 26.-1.-1960, søn af
Bitten og Erling Ledet Hansen,
gift d. 2.-7.-1983 med Lilli Ja-
kobsen, medhjælpende hustru,
født d. 25.-4.-1963, datter af
Gudrun og Egon Jakobsen. Parret
har børnene: Lasse, født d.
22.-12.-1984 og Kathrine, født d.
28.-8.-1989.

T.L.H. har været på Hammerum Landbrugsskole, og er i bestyrelsen for Bindslev-Tversted Landboforening. Han overtog gården d. 1.-2.-1983, fra Johannes Andersen.

Ejendomsskyld 1.150.000. Areal 28,8 ha. Der er lejet 13,4 ha.

Stuehuset er opført i 1906 og restaureret senest i 1989. Avlsbygningerne består af kvægstald fra 1938-39, lade og foderhus fra 1977 samt køresilo. Gården drives med en kvægproduktion på 40 årskøer og 35 ungdyr af racen SDM. Planteproduktionens salg-afgrøde er byg. Der er 2 traktorer, og maskinstation bruges til en del af markarbejdet. Man har 1 skoledreng til hjælp.

KARENSMINDEVEJ 106, "SØN-
DERGAARD", GÅRESTRUP,
9800 HJØRRING, tlf. 98-911172.

MAGNE BRASHOLT, gårdejer,
født d. 1.-7.-1957, søn af Gudrun
og Anker Brasholt, gift d. 30.-
5.-1981 med Kirsten Bundgaard,
medhjælpende hustru, født d. 1.-
6.-1959, datter af Ida og Vagn
Bundgaard. Parret har børnene:
Jacob, født d. 10.-7.-1982,
Vagn, født d. 1.-12.-1985 og
Pernille, født d. 16.-11.-1987.

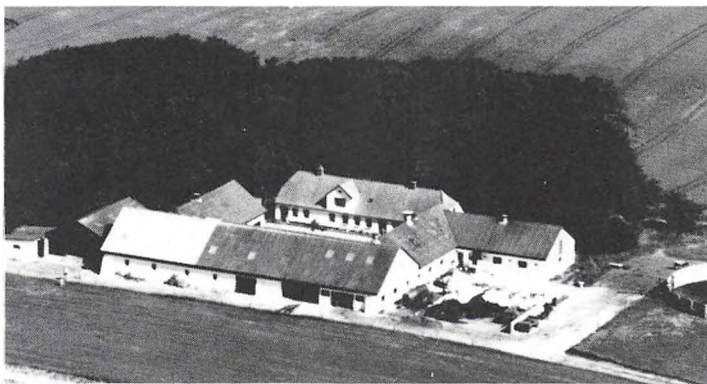

M.B. har været på Ladelund og Lundbæk Landbrugsskoler, han er medlem Kvægbrugsudvalget for Hjørring Amt Landøkonomiske Selskab og i repræsentantskabet for MD-Food. Han overtog gården d. 15.-3.-1981 fra Else Rømer Nielsen.

Ejendomsskyld 1.610.000. Areal 55 ha. Der er lejet 11 ha.

Stuehuset er opført i 1890 og restaureret i 1988. Avlsbygningerne består af kvægstald fra 1972, ungdyrstald og lade fra 1946, maskinhus fra 1979 og gylletank. Gården drives med en kvægproduktion på 73 årskøer og 85 ungdyr af racen Jersey. Planteproduktionens salgafgrøder er raps, ærter, hvede og byg. Der er 3 traktorer, 1 mejetærsker, plansilo, varm lufts tørreri og der anvendes staldvarme til opvarmning af stuehuset. På gården er ansat 1 fast medhjælper og 1 skoledreng til hjælp.

KIRKENSGÅRDSVEJ 52, "VESTERGAARD", SKALLERUP, 9800 HJØRRING, tlf. 98-968086.

POUL JEPSEN, gårdejer, født d. 13.-5.-1935, søn af Valborg og Kresten Jepsen, gift d. 17.-11.-1960 med Karen Sørensen, medhjælpende hustru, født d. 17.-2.-1942, datter



af Elna og Chistian Ejner Sørensen. Parret har børnene: Henrik, født d. 16.-4.-1961, Mogens, født d. 14.-8.-1963, Jens, født d. 5.-4.-1967 og Sanne, født d. 7.-5.-1971.

Karen Sørensen er i bestyrelsen for Jerseyforeningen i Vendsyssel. P.J. har været på Malling Landbrugsskole. Han overtog gården d. 22.-10.-1971 fra Søren H. Sørensen.

Ejendomsskyld 1.850.000. Areal

39 ha., heraf tilkøbt 11,1 ha. Der er forpagtet 30,5 ha.

Stuehuset er opført i 1864 og restaureret i 1973. Avlsbygningerne består af kvægstalde fra 1958 og 1977, kviestald fra 1973, svinestalde fra 1977 og 1979, lade fra 1900, maskinhus fra 1977 og gylletank. Gården drives som alsidigt landbrug med en kvægproduktion på 36 årskøer, 45 ungdyr og 17 slagtekalve af racen Jersey. Svineproduktionen er på 75 årssøer, der sælges ca. 1.650 smågrise årligt, desuden blev der i 1988 oprettet minkfarm med 230 tæver. Planteproduktionens salgsafgrøder er raps, ærter og hvede. Der er 2 traktorer, kornsilo med varm lufts tørreri og fastbrændselsfy. Maskinstation bruges til en del af markarbejdet.

KIRKENS GÅRDSVEJ 83, "KIRKENS GAARD", SKALLERUP, 9800 HJØRRING.

LEIF RUSBAK JENSEN, gårdejer, født d. 30.-7.-1946, søn af Marie og Thomas Christian Jensen, gift d. 8.-8.-1970 med Anne Marie Dal, lærer, født d. 31.-5.-1947, datter af Agnethe og Martin Dal. Parret har børnene: Peter, født d. 14.-4.-1972 og Søren, født d. 6.-3.-1975.

L.R.J. har været på Vejlbj

Landbrussskole, og er i bestyrelsen for Hjørringkredsens Landboforening. Han overtog gården d. 3.-1.-1981 fra Poul Erik Nielsen.

Ejendomsskyld 1.850.000. Areal 34,8 ha.

Stuehuset er opført i 1914 og løbende restaureret. Avlsbygningerne består af slagtesvine- og klimastald fra 1964, farestald fra 1978, sostald renoveret i 1984, ældre lade, maskinhus fra 1984 og gylletank. Gården drives med en svineproduktion på 125 årssøer, der sælges 1.850 smågrise og 550 slagtesvin årligt. Planteproduktionens salgafgrøder er raps og ærter. Der er 2 traktorer og plansilo med korntørreri. På gården er ansat 1 fast medhjælper.

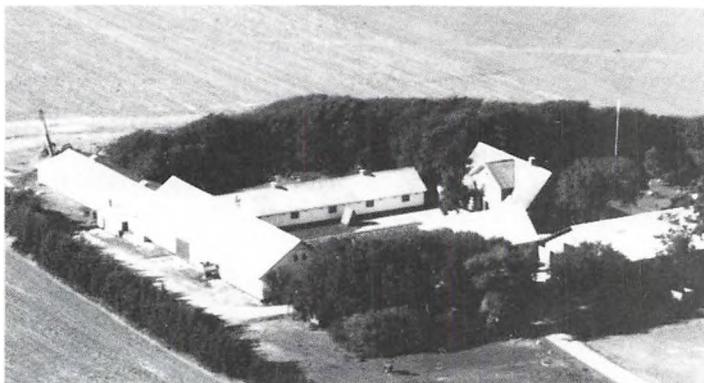

KLARUPVEJ 141, "OVER KLARUP", MORILD, 9830 TÅRS, tlf. 98-958295.

BENT ANDREASEN, gårdejer, født d. 13.-6.-1948, søn af Helga og Aage Andreasen, gift d. 31.-11.-1989 med Linda Pedersen, direktør, datter af Maja og Ejvind Pedersen. Parret har børnene: Mads og Majbrit.

B.A. har været på Lundbæk Landbrugsskole 2 gange. Han overtog gården d. 1.-11.-1974 fra sine forældre Helga og Aage Andreasen, nuværende ejer er 3. generation. Ejendomsskyld 3.000.000. Areal 90 ha., heraf 1 ha. skov. Der er forpagtet 25 ha.

Stuehuset er opført i 1900 og restaureret senest i 1989. Avlsbygningerne består af kvægstald og maskinhus fra 1975 samt lader fra 1900 og 1979. Gården drives udelukkende med planteproduktion bestående af raps, ærter, frøgræs, maltbyg og hvede. Der er 4 traktorer, 1 mejetærsker, plansilo med varm lufts tørreri og halmfyr. Gården har samdrift med "Hjortheden", Stendalvej 601.

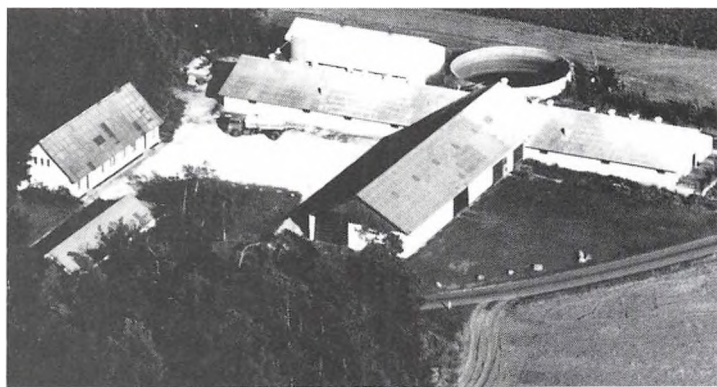

KLODSKEVEJ 113, "KLODSKE", MYGDAL, 9800 HJØRRING.

JENS BACH OLESEN, gårdejer omtales under "Lilholt", Klodskevej 187.

J.B.O. overtog gården d. 1.-1.-1982 fra Ny Kredit.

Ejendomsskyld 2.140.000. Areal 46,5 ha., heraf tilkøbt 7,3 ha. Stuehuset er opført i 1915 og løbende restaureret. Avlsbygningerne består af svinestalde fra 1980 og 1985, lade fra 1968 re-

noveteret til plansilo i 1989, 2 udendørs køresiloer og gylletank. Gården drives med en slagtesvineproduktion på 3.600 stk. årligt. Planteproduktionens salgsafgrøder er raps, ærter og korn. Gården har samdrift med "Lilholt", Klodskevej 187.

KLODSKEVEJ 187, "LILHOLT", MYGDAL, 9800 HJØRRING, tlf. 98-975268.

JENS BACH OLESEN, gårdejer, født d. 16.-4.-1949, søn af Else og Ole Olesen, gift d. 1.-7.-1978 med Lene Schultz Hansen, medhjælpende hustru, født d. 12.-3.-1960, datter af Karen og Arne Schultz Hansen. Parret har børnene: Mette, født d. 15.-8.-1980, Anne, født d. 3.-6.-1982 og Anders, født d. 10.-3.-1985.

J.B.O. har været på Byholm Landbrugsskole. Han overtog gården i april 1976 fra Jens Gjedsig Kristensen.

Ejendomsskyld 4.270.000. Areal 95 ha., heraf tilkøbt 31 ha. Der er lejet 10 ha.

Avlsbygningerne består af kvægstalde fra 1979 og 1982, svinestald fra 1937 renoveret i 1976, lade fra 1937/1979 tilbygget i 1989, foderhus fra 1990, 4 indendørs køresiloer og gylletank. Gården drives med en kvægproduktion på 120 årskøer, 120 ungdyr og 60 slagtekalve af racen Jersey, desuden produceres der 1.600 slagtesvin årligt. Planteproduktionens salgsafgrøder er raps, ærter og byg. Der er 6 traktorer, 1 mejetærsker og halmfyr. På gården er ansat 1 fodermester og 1 fast medhjælper. Der er samdrift med "Klodskegaard", Klodskevej 113 og "Vestre Klodske", Svibjergvej 164.

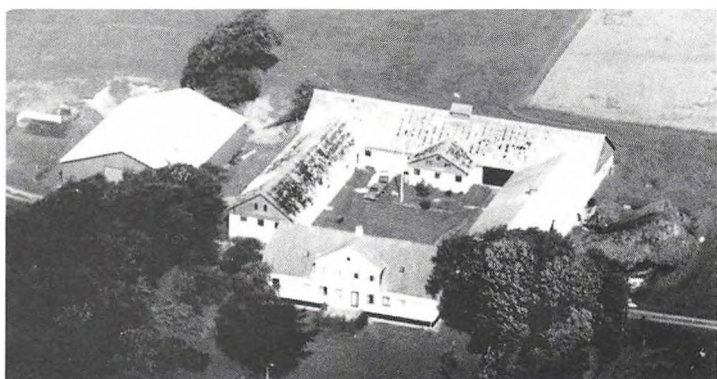
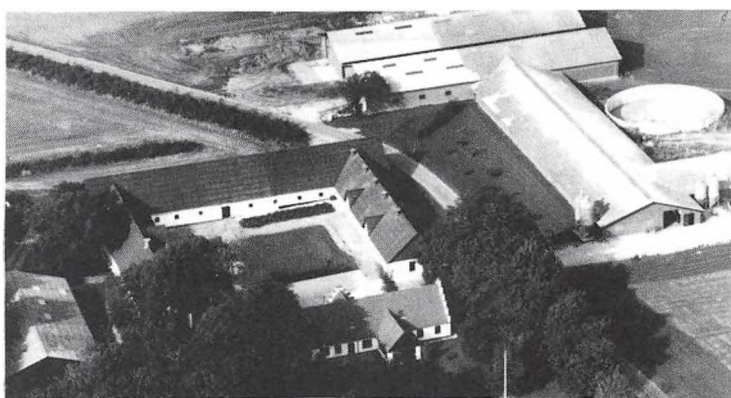

KOBBERSHOLTVEJ 162, "USLEVGAARD", MYGDAL, 9800 HJØRRING, tlf. 98-971251.

PAUL HERLØV PEDERSEN, gård-ejer, født d. 13.-4.-1938, søn af Anna og Ejner Pedersen, gift d. 27.-12.-1975 med Merry Nielsen, medhjælpende hustru, født d. 7.-6.-1951, datter af Betty og Martin Nielsen. Parret har sønnen Søren, født d. 1.-7.-1982.

P.H.P. har været på Ladelund Landbrugsskole. Han overtog går-

den d. 1.-7.-1968 fra sine forældre Anna og Ejner Pedersen.

Ejendomsskyld 1.700.000. Areal 33,2 ha.

Stuehuset er opført i 1923. Avlsbygningerne består af kvægstald fra 1949 renoveret i 1973, svinestald fra 1949 renoveret i 1970, lade fra 1949 og maskinhus fra 1979. Gården drives med en kvægproduktion på 17 årskøer, 23 ungdyr og 11 slagtekalve af

racen SDM, desuden er der en slagtesvineproduktion på 450 stk. årligt. Der er 1 traktor, 1 mejetærsker, 6 kornsiloer og 1 varm lufts tørreri. Maskinstation bruges til en del af markarbejdet.



KOBBERSHOLTVEJ 227, "KOBBERSHOLT", MYGDAL, 9800 HJØRRING, tlf. 98-965107. JOHANNES KNUDSEN, gårdejer, født d. 17.-2.-1937, søn af Else og Knud Laurids Knudsen, gift d. 7.-9.-1963 med Jytte Pedersen, kontorassistent, født d. 17.-10.-1938, datter af Valborg og Hans Pedersen. Parret har børnene: Vibike, født d. 22.-7.-1964 og Mette, født d. 21.-3.-1968.

J.K. har været på Hammerum

for F.N.K. Han overtog gården d. 15.-7.-1963 fra E. Holmen.

Ejendomsskyld 2.850.000. Areal 86,5 ha. Der er lejet 5 ha.

Stuehuset er opført i 1800 tallet og restaureret flere gange. Avlsbygningerne består af kostald og kviestald bygget i 1965 efter brand, lader fra 1965 og 1978, maskinhus fra 1983, gastæt silo, 2 indendørs køresiloer og gylletank. Gården drives med en kvægproduktion på 66 årskøer, 70 ungdyr og 50 slagtekalve af racen SDM. Planteproduktionens salgsafgrøder er raps, byg, rug og hvede. Der er 3 traktorer og halmfyr. På gården er ansat 1 fodermester, og maskinstation bruges til en del af markarbejdet. Der er samdrift med "Elgaard", Skovsmosevej 52.

KOLDBRO MØLLEVEJ 27, "STORGAARD", KOLDBRO, 9750 ØSTER VRÅ, tlf. 98-958118.

HARDY LARSEN, gårdejer, født d. 8.-4.-1936, søn af Johanne og Christian Larsen, gift d. 25.-3.-1961 med Helga Clausen, medhjælpende hustru, født d. 3.-4.-1935, datter af Kathrine og Lundsgaard Clausen. Parret har børnene: Karin, født d. 4.-10.-1961, Bent, født d. 24.-9.-1964 og Bodil, født d. 14.-1.-1968.

H.L. har været på Asmildkloster Landbrugsskole. Han overtog gården d. 28.-11.-1970 fra Oskar Christensen.

Ejendomsskyld 2.000.000. Areal 42 ha.

Stuehuset er opført i 1910 og restaureret fra 1975-77. Avlsbygningerne består af kvægstald fra 1935 senere moderniseret, ungdyrstald og lade fra 1977, foderhus og maskinhus fra 1989, køresilo og gylletank. Gården drives med en kvægproduktion på 42 årskøer, 45 ungdyr og 25 slagtekalve af racen SDM. Planteproduktionens salgsafgrøder er ærter og hvede. Der er 2 traktorer og plansilo med korntørreri. Maskinstation bruges til en del af markarbejdet.

KRUSTRUPVEJ 89, "VESTER HØNGAARD", HØNGÅRD, 9800 HJØRRING, tlf. 98-922493.

ERNST BOLET, gårdejer, født d. 21.-4.-1920, søn af Nielsine og Christian Bolet, gift d. 15.-9.-1959 med Nanna Hansen, fabriksarbejder, født d. 29.-9.-1935, datter af Ida og Christian Hansen. Parret har børnene: Poul, Viggo og Søren.

E.B. har været på Hammerum Landbrugsskole. Han overtog gården d. 1.-4.-1955 fra Oluf Larsen.

Ejendomsskyld 1.200.000. Areal 18 ha.

Stuehuset er af ældre dato og løbende restaureret. Avlsbygningerne består af svine-stald og lade begge af ældre dato samt maskinhus fra 1980. Gården drives udelukkende med planteproduktion bestående af byg, hvede og raps. Der er 2 traktorer og varm lufts tørreri. Maskinstation bruges til en del af markarbejdet.

KRUSTRUPVEJ 304, "NØRREHEDE", VELLINGSHØJ, 9800 HJØRRING, tlf. 98-924106. ASGER KOFOED JENSEN, gårdejer, født d. 13.-4.-1943, søn af Thora og Karl Aage Jensen, gift d. 24.-6.-1972 med Kirsten Maarup Jensen, lærer, født d. 26.-6.-1950,

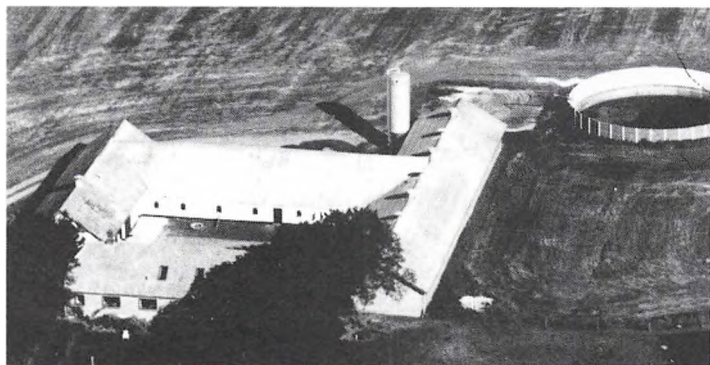

datter af Lilly og Aage Jensen. Parret har børnene: Jesper, født d. 18.-12.-1975 og Kathrine, født d. 11.-9.-1980.

Asger og Kirsten M. Jensen er begge lærer på Aalbækskolen i Hirtshals. A.K.J. overtog gården d. 15.-10.-1971 fra Svend Bundgaard.

Ejendomsskyld 1.430.000.

Stuehuset er opført i 1880 og løbende restaureret. Avlsbygningerne består af kvægstald fra

1962, svinestald fra 1977, lade fra 1910, udendørs køresilo og gylletank. Gården drives med en slagtesvineproduktion på 1.850 stk. årligt, desuden er der 4 ammekøer, 1 tyr, 2 ungdyr og 3 kalve af blandet race. Afgrøderne består udelukkende af græs. Gården har samdrift med "Vester Kirkebogaard", Neksø Bornholm.

LERBAKKEVEJ 65, "RØNNOVSGAARD", RØNNOVSHOLM MARK, 9800 HJØRRING, tlf. 98-986267.

JENS PETER OLSEN, gårdejer, født d. 25.-9.-1958, søn af Nanna og Villy Olsen, gift d. 29.-11.-1988 med Jane Løth Larsen, medhjælpende hustru, født d. 29.-11.-1962, datter af Ilse og Heine Larsen. Parret har børnene: Thomas, født d. 16.-5.-1986 og Katrine, født d. 4.-4.-1988.

J.P.O. har været på Ladelund og Lundbæk Landbrugsskoler. Han overtog gården d. 13.-5.-1983 fra Holger Hasselgaard.

Ejendomsskyld 930.000. Areal 19,7 ha. Der er lejet 11,4 ha.

Stuehuset er opført i 1911 og løbende restaureret. Avlsbygningerne består af kvægstald fra 1911 renoveret i 1983, lade fra 1911 ombygget til ungdyrstald i 1983 og 1989, ny lade fra 1977 og gylletank. Gården drives med en kvægproduktion på 48 årskøer og 50 ungdyr af racen Jersey. Der er 2 traktorer, og maskinstation bruges til en del af markarbejdet.

LILLE BARHOLTVEJ 29, "SKOVLY", BARHOLT, 9830 TÅRS, tlf. 98-961586.

BENT JOHANNES ANDERSEN, gårdejer, født d. 26.-3.-1937, søn af Edith og Carl Andersen, gift d. 12.-10.-1963 med Esther Irene Christensen, medhjælpende hustru, født d. 12.-7.-1938, datter af Helga Magdalene og Otto Sigvart Christensen. Parret har børnene: Brian Klaus, født d. 16.-2.-1966 og Mona, født d. 12.-6.-1969.

B.J.A. er i bestyrelsen for Tårs Husmandsforening. Han overtog gården d. 9.-7.-1963 fra Ingvar dt Christensen.

Ejendomsskyld 1.100.000. Areal 27 ha., heraf tilkøbt 16,7 ha. Der er lejet 7,8 ha. Stuehuset er opført omkr. 1900 og restaureret i 1975. Avlsbygningerne består af kvægstald og lade fra 1972, svinestald fra 1956, maskinhus fra 1980 og gylletank. Gården drives med en kvægproduktion på 30 årskøer, 49 ungdyr og 21 slagtekalve af blandet race, desuden er der 50 slagtesvin og 2 ammekøer. Der er 2 traktorer, og maskinstation bruges til en del af markarbejdet.



LIVERVEJ 40, "MOSELUND", SKALLERUP, 9800 HJØRRING, tlf. 98-968307.

ANDERS BAK, gårdejer, født d. 24.-9.-1927, søn af Agnes og Gunnar Sørensen, gift d. 8.-10.-1960 med Inga Larsen, medhjælpende hustru, født d. 25.-10.-1937, datter af Helene og Johan Larsen. Parret har børnene: John, født d. 15.-9.-1962 og Per, født d.



11.-9.-1965.

Anders Bak overtog gården d. 1.-6.-1966 fra Tage Jensen.

Ejendomsskyld 780.000. Areal 3,7 ha. Der er lejet 2,3 ha.

Stuehuset er opført i 1926 og restaureret i 1973. Avlsbygningerne blev genopført efter en brand i 1958 med kvægstald og lade, desuden er der svinestald fra 1979-80. Gården drives med en kvægproduktion på 12 årskøer, 12 ungdyr og 30 slagtekalve af racen

Jersey. Der er traktor, og maskinstation bruges til en del af markarbejdet.

LOPHAVEVEJ 50, "FÆRSHOLT",
VENNEBJERG, 9800 HJØRRING,
tlf. 98-960201.

JØRGEN LOPHAVEN, gårdejer,
født d. 6.-10.-1952, søn af Karla
og Oskar Lophaven, gift d. 9.-7.-
1983 med Pia Lütken, medhjæl-
pende hustru, født d. 3.-6.-1956,
datter af Birthe og Niels Hen-
ning Lütken. Parret har børnene:
Marianne, født d. 30.-4.-1977,
Michael, født d. 22.-6.-1984 og
Mads, født d. 25.-5.-1986.

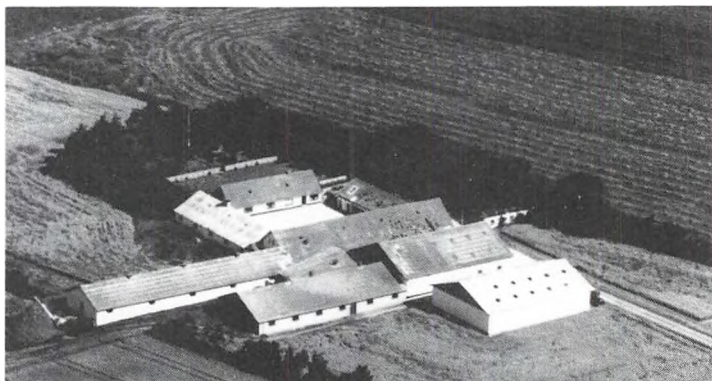

J.L. har været på Lundbæk Landbrugsskole. Han overtog gården d. 1.-4.-1975 fra sine forældre Karla og Oskar Lophaven.

Ejendomsskyld 2.200.000. Areal 27,8 ha. Der er lejet 66,7 ha.

Stuehuset er opført i 1880 og restaureret fra 1980-90. Avlsbygningerne består af farestalde fra 1930 og 1976, fravænnings- og goldsostald fra 1979, garage og værksted fra 1930, lader fra 1930 og 1978 samt maskinhus fra 1985. Gården drives med en svineproduktion på 135 årssøer, der sælges ca. 2.500 smågrise og 100 slagtesvin årligt. Planteproduktionens salgsafgrøder er raps, hvede og rug. Der er 3 traktorer, 1 mejetærsker, plansilo, varm lufts tørreri og halmfyr. Man har 1 skoledreng til hjælp.

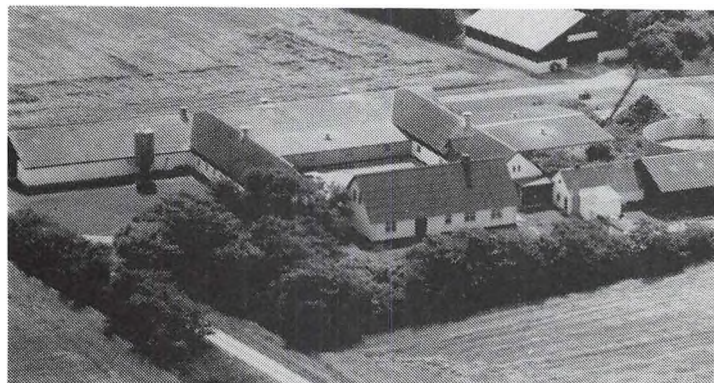

LOPHAVEVEJ 94, VENNE-
BJERG, 9800 HJØRRING,
tlf. 98-960079.

JAN OLESEN, gårdejer,
født d. 8.-6.-1955, søn af
Agnethe og Alfred Olesen,
gift d. 14.-2.-1981 med Le-
ne Maarup Andersen, kon-
torassistent, født d. 13.-
10.-1956, datter af Dagny
og Svend Erik Andersen.
Parret har børnene: Ole,
født d. 8.-11.-1981, Anni,

født d. 16.-10.-1986 og Ditte Marie, født d. 19.-2.-1988.

J.O. har været på Malling Landbrugsskole 2 gange. Han købte gården i fællesskab med faderen i 1981 fra Nykredit. J.O. overtog faderens halvpart i 1985.

Ejendomsskyld 1.520.000. Areal 38 ha., heraf tilkøbt 5,5 ha., desuden er der lejet 20 ha.

Stuehuset er opført i 1913 og løbende restaureret. Avlsbygningerne består af svine-
stald fra 1913, som er renoveret i 1978 og 1979, lade og fodersilo fra 1979 samt
maskinhus fra 1989, derudover er der gylletank. Gården drives med en svineproduktion

på 60 årssøer, der produceres ca. 1.100 slagtesvin årligt. Planteproduktionens salgsgroder er raps og ærter. Der er 3 traktorer, 1 mejetærsker, plantørreri med kold luft samt halmfyr.

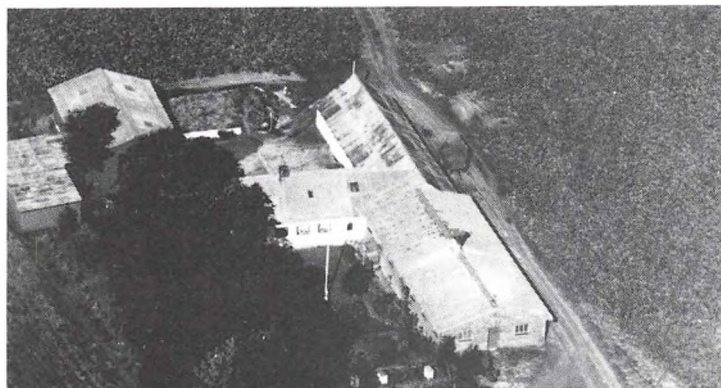

LYSHOLTVEJ 15, "BIRKELY", MORILD, 9830 TÅRS, tlf. 98-958170.

TORBEN NIELSEN, gårdejer, født d. 25.-12.-1950, søn af Ingeborg og Børge Nielsen.

T.N. overtog gården d. 1.-5.-1983 fra sine forældre Ingeborg og Børge Nielsen.

Ejendomsskyld 760.000. Areal 7 ha.

Stuehuset er opført i 1900 og løbende restaureret. Avlsbygning-

gerne består af kvægstald fra 1962, lader fra 1900 og 1988 samt maskinhus fra 1979. Gården drives med en kvægproduktion på 14 årskøer og 20 ungdyr af blandet race. Der er 2 traktorer, og maskinstation bruges til en del af markarbejdet.

LØKKENSVEJ 160, "HØNGAARD", GJURUP, 9800 HJØRRING, tlf. 98-925695.

ERIK MADSEN, gårdejer, født d. 8.-7.-1947, søn af Elin og Knud Madsen, gift d. 18.-10.-1969 med Lisbet Christensen, medhjælpende hustru, født d. 7.-3.-1948, datter af Elna og Elmer Christensen. Parret har børnene: Peter, født d. 25.-4.-1971, Mette, født d. 13.-2.-1973 og Lene, født d. 20.-11.-1976.

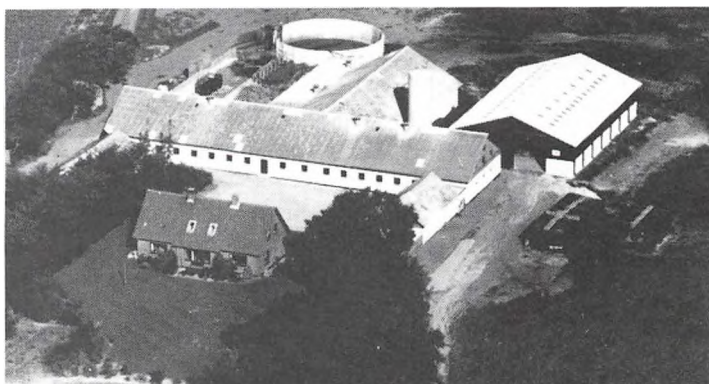

E.M. har været på Byholm Landbrugsskole, han er i bestyrelsen for Vraa Andel, S.D.M. foreningen i Vendsyssel og Hjørring Landbokreds. Han overtog gården med 1. halvpart i 1970 og resten i 1976 fra sine forældre Elin og Knud Madsen, nuværende ejer er 3. generation.

Ejendomsskyld 2.750.000. Areal 36 ha., desuden er der 1 klitlod på 30 ha. Der er forpagtet 20 ha.

Stuehuset er opført i 1957 og løbende restaureret. Avlsbygningerne består af kvægstald og lade fra 1947, ungdyrstald fra 1977, maskinhus fra 1974, foderhus fra 1986, gastæt silo og gylletank. Gården drives med en kvægproduktion på 70 årskøer, 80 ungdyr og 40 slagtekalve af racen SDM. Der er 3 traktorer, 1 markvandringsanlæg og der anvendes staldvarme til opvarmning af stuehuset. På gården er ansat 1 medhjælper.

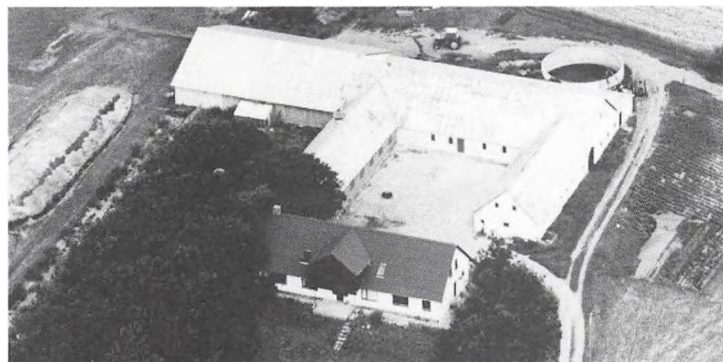

LØNSTRUPVEJ 289, "LYKKEGAARD", VENNEBJERG, 9800 HJØRRING, tlf. 98-968098.

ARTHUR CHRISTENSEN, gårdejer, født d. 5.-2.-1933, søn af Martine og Thomas Christensen, gift d. 25.-6.-1961 med Edel Skov, medhjælpende hustru, født d. 11.-12.-1930, datter af Else og Christian Skov. Parret har børnene: Birte, født d. 11.-7.-1961, Irene, født d. 2.-3.-1966 og Jan, født d. 26.-2.-1968.

A.C. har været på Lundbæk Landbrugsskole. Han overtog gården d. 28.-10.-1964 fra Carla Johst.

Ejendomsskyld 1.850.000. Areal 30 ha. Der er lejet 6 ha.

Stuehuset er opført i 1905 og restaureret i 1975. Avlsbygningerne består af kvægstald fra 1905 renoveret senest i 1975, svinestald og lade fra 1905, maskinhus fra 1975 og gylletank. Gården drives med en kvægproduktion på 42 årskøer, 50 ungdyr og 15 slagtekalve af racen Jersey, desuden er der 4 New Forest ponyer. Der er 2 traktorer og plansilo med tørreri. Maskinstation bruges til en del af markarbejdet.

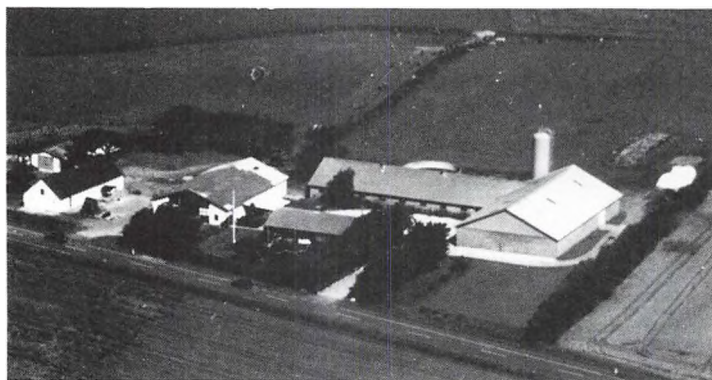

LØNSTRUPVEJ 489, "NR. HAUGAARD", NØRRE HARRITSLEV, 9800 HJØRRING, tlf. 98-968462. TORBEN CHRISTENSEN, gårdejer, født d. 4.-9.-1944, søn af Margit og Henry Christensen, gift d. 3.-8.-1973 med Bodil Larsen, medhjælpende hustru, født d. 23.-3.-1949, datter af Mary og Holger Larsen. Parret har børnene: Louise, født d. 22.-11.-1972, Lars, født d. 19.-5.-1976 og Lena, født d. 28.-5.-1981.

T.C. har været på Vejlbj Landbrugsskole, han er medlem af bestyrelsen for Jersey Kvægavlsforening for Nordjylland, og er i regionsudvalget for Jersey Avl. Han overtog gården d. 10.-8.-1985 fra sine forældre Margit og Henry Christensen.

Ejendomsskyld 1.700.000. Areal 29 ha. Der er forpagtet 127 ha., heraf 20 ha. skov og eng.

Stuehuset er opført i 1961 og løbende restaureret. Avlsbygningerne består af ældre kostald renoveret i 1988, kvægstald og lade fra 1973, maskinhus fra 1954 renoveret i 1978, gastæt silo og gylletank. Gården drives med en kvægproduktion på 50 årskøer, 75 ungdyr og 25 slagtekalve af racen Jersey, desuden er der 200 slagtesvin. Planteproduktionens salgsafgrøder er raps, ærter, frøgræs, hvede og byg. Der er 3 traktorer, 1 mejetæsker, 1 markvandingsanlæg, plansilo, varm lufts tørreri og der anvendes staldvarme til opvarmning af stuehuset. På gården er ansat 1 fodermester og lidt løs medhjælp.

LØNSTRUPVEJ 580, "TOFTEGAARD", NØRRE HARRITSLEV, 9800 HJØRRING, tlf. 98-902570.

FLEMMING CHRISTENSEN, gårdejer, født d. 8.-7.-1951, søn af Margit og Henry Christensen, gift d. 29.-7.-1978 med Elin Andersen, husmor, født d. 9.-3.-1954, datter af Harriet og Poul Andersen. Parret har børnene: Mads, født d. 13.-10.-1976 og Kasper, født d. 25.-3.-1981.

F.C. driver maskinstation. Han overtog gården 31.-3.-1982 fra Ejvind Hoven Sørensen. Ejendomsskyld 1.170.000. Areal 36,1 ha., heraf tilkøbt 18 ha. Der er lejet 30 ha. Stuehuset er opført i 1860 og løbende restaureret. Avlsbygningerne består af kvægstald fra 1947 restaureret flere gange senest i 1989, kalvestald fra 1990, svinestald fra 1935 restaureret i 1947, lade fra 1870, maskinhuse fra 1957 og 1986. Gården drives med en slagtesvineproduktion på 600 stk., desuden er der 6 ungeyr og 84 slagtekalve af blandet race. Planteproduktionens salgsafgrøder er raps, frøgræs, sukkerroer, byg og hvede. Der er 2 traktorer, 1 mejetæsker, plansilo og halmfyr. Man bruger ingen fremmed arbejdskraft.

LØNSTRUPVEJ 655, "ØSTERGAARD", NØRRE HARRITSLEV, 9800 HJØRRING, tlf. 98-924329.

KELD HOLTEGAARD CHRISTENSEN, gårdejer, født d. 13.-5.-1945, søn af Louise og Verner Holtegaard Christensen.

K.H.C. har været på Bygholm Landbrugsskole. Han overtog gården d. 1.-7.-1976 fra sine forældre Louise og Verner Holtegaard Christensen.

Ejendomsskyld 1.800.000. Areal 22 ha.

Stuehuset er opført i 1973. Avlsbygningerne består af svinestald fra 1964 blev bygget efter en brand, lade fra 1979, maskinhus fra 1976 anvendes som fårestald, og der er gylletank. Gården drives med en svineproduktion på 140 årssøer, der sælges ca. 2.500 smågrise årligt, desuden er der 80 får. Planteproduktionens salgsafgrøde er raps. Der er 2 traktorer, plansilo og varm lufts tørreri. Man anvender lidt løs medhjælp, og maskinstation bruges til en del af markarbejdet.

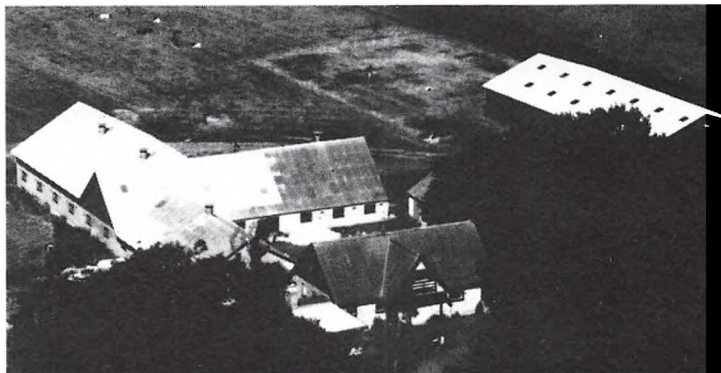

MAGNESMINDEVEJ 52, "MAGNUSMINDE", GJURUP, 9800 HJØRRING, tlf. 98-925354.

JENS REGNAR LARSEN, gård-ejer, født d. 15.-10.-1947, søn af Johanne og Poul Tidemann Larsen, gift d. 21.-6.-1969 med Tove Nielsen, hjemmehjælper, født d. 2.-10.-1951, datter af Ellen og Christian Nielsen. Parret har børnene: Laila, født d. 25.-9.-1969 og Lars, født d. 28.-6.-1973. J.R.L. overtog gården d. 12.-5.-

1972 fra Søren A. Jensen.

Ejendomsskyld 1.300.000. Areal 23,5 ha., heraf tilkøbt 9,4 ha. Der er lejet 8,3 ha. Stuehuset er opført i 1916 og restaureret fra 1976-78. Avlsbygningerne består af kvægstalde fra 1960 og 1984, kviestald fra 1984 og maskinhus fra 1986. Gården drives med en kvægproduktion på 55 årskøer og 60 ungdyr af racen SDM. Planteproduktionens salgsafgrøde er spisekartofler. Der er 4 traktorer og 1 markvandingsanlæg. På gården er ansat 1 fast medhjælper. Maskinstation bruges til en del af markarbejdet.

MEJLVANGSVEJ 29, "NY AGDRUP", HEJSELHOLT STEDER, 9830 TÅRS, tlf. 98-961839.

PER KANSTRUP CHRISTENSEN, gårdejer, født d. 2.-7.-1953, søn af Inge Marie og Svend Aage Christensen, gift d. 1.-11.-1980 med Birte Knudsen, postarbejder, født d. 7.-4.-1960, datter af Ellen og Harry Knudsen. Parret har børnene: Tommy, født d. 9.-1.-1986 og Morten, født d. 9.-4.-1988.



P.K.C. har været på Lægård og Lundbæk Landbrugsskoler. Han overtog gården d. 1.-4.-1979 fra Olav Liebach Hansen.

Ejendomsskyld 1.700.000. Areal 23,9 ha., heraf tilkøbt 1,9 ha.

Stuehuset er opført i 1910. Avlsbygningerne består af svinestald fra omkr. 1900 renoveret senest i 1979, fare- og fravæningstald fra 1979, slagtesvinestald fra 1985, lade fra 1957, maskinhus fra 1981, gastæt silo og gylletank. Gården drives med en svineproduktion på 85 årssøer, der produceres ca. 1.600 slagtesvin årligt, desuden er der 10 harepar til opdræt og salg. Planteproduktionens salgsafgrøde er raps. Der er 1 traktor. Man har 1 skoledreng til hjælp, og maskinstation bruges til en del af markarbejdet.

MORILDVEJ 166, "LILLE SKÆGGESHOLT", SÆSING, 9830 TÅRS, tlf. 98-958266. MOGENS BØNKEL, gårdejer, født d. 15.-12.-1951, søn af Karen og Bøje Bønkel, gift d. 11.-10.-1975 med Signe Østergaard-Jensen, medhjælpende hustru, født d. 6.-7.-1954, datter af Birgitte og Henning Østergaard-Jensen. Parret har datteren Jane, født d. 5.-4.-1977.

M.B. har været på Grindsted Landbrugsskole. Han overtog gården d.-1.-6.-1977 fra Aage Pedersen.

Ejendomsskyld 2.380.000. Areal 60,5 ha., heraf tilkøbt 27,5 ha. Der er lejet 15 ha.

Stuehuset er opført i 1900 og løbende restaureret. Avlsbygningerne består af kvægstalde fra 1974 og 1978, lade fra 1977 og 2 gylletanke. Gården drives med en kvægproduktion på 81 årskøer, 100 ungdyr og 60 slagtekalve. Planteproduktionens salgsafgrøde er raps. Der er 2 traktorer, plansilo, korntørreri og der anvendes staldvarme til opvarmning af stuehuset. Maskinstation bruges til en del af markarbejdet.

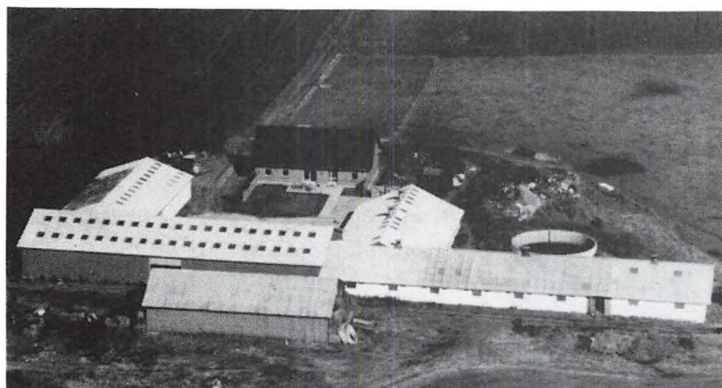

MORILDVEJ 310, "VESTER MORILD", MORILD, 9830 TÅRS, tlf. 98-958310.

FLEMMING CHRISTENSEN, gård-ejer, født d. 6.-7.-1945, søn af Eva og Elbæk Christensen, gift d. 4.-6.-1974 med Birthe Jensen, hjemmehjælper, født d. 13.-5.-1951, datter af Rosa og Hans Jensen. Parret har børnene: Helle, født d. 24.-6.-1970, Martin, født d. 12.-4.-1974 og Anja, født d. 14.-6.-1989.

F.C. overtog gården d. 20.-4.-1979 fra Tove Klit Larsen.

Ejendomsskyld 1.850.000. Areal 21 ha., heraf tilkøbt 6 ha. Der er lejet 40 ha.

Stuehuset er opført i 1987. Avlsbygningerne består af kvægstald fra 1979, ungdyrstald, lade og maskinhus alle fra 1984, 3 køresiloer og 2 gylletanke. Gården drives med en kvægproduktion på 70 årskøer og 70 ungdyr af racen SDM. Planteproduktionens salgsafgrøde er raps. Der er 3 traktorer, og maskinstation bruges til en del af arbejdet.

MORILD 324, "MELLER MORILD", MORILD, 9830 TÅRS, tlf. 98-958159.

GUDMUND ANDERSEN, gårdejer, født d. 3.-3.-1935, søn af Esther og Gunnar Andersen. G.A. har været på Høng og Vejlbj Landbrugsskoler. Han overtog gården i november 1965 fra Svend Aage Jensen.

Ejendomsskyld 1.410.000. Areal 12,9 ha.

Stuehuset er af ældre dato men restaureret i 1990. Avlsbygningerne består af svine-stalde fra 1940, 1969, 1974 og 1979 samt lade fra 1940, som er renoveret. Gården drives med en svineproduktion på 54 årssøer, der produceres ca. 800 slagtesvin årligt. Der er 1 traktor, 1 mejetærsker, kornsilo og korntørreri. Maskinstation bruges til en del af markarbejdet.

MUNKHOLMVEJ 126, "MUNKHOLM", ÅRUP, 9760 VRÅ, tlf. 98-988320.

OLE KJÆR PEDERSEN, gårdejer, født d. 21.-1.-1951, søn af Ellen og Meiner Pedersen, gift d. 7.-11.-1982 med Dorthe Nielsen, medhjælpende hustru, født d. 20.-2.-1958, datter af Lilly og Robert Juul Nielsen. Parret har børnene: Annemette, født d. 13.-5.-1981, Annemarie, født d. 20.-5.-1983 og Malene, født d. 4.-8.-1989.

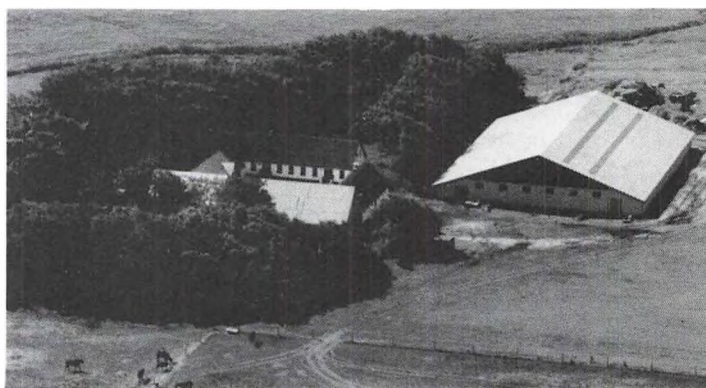

O.K.P. er regionschef for International Dyreforsikring. Han overtog gården d. 1.-5.-1981 fra Erik Terkilsen.

Ejendomsskyld 1.150.000. Areal 19,5 ha.

Stuehuset er opført i 1910. Avlsbygningerne består af kvægstald, svinestald og lade alle fra 1890, hestestald og ridehal samt lade alle fra 1987. Gården drives som hingstestation - "Nordjyllands Hingstestation" - med opdræt af trav- og rideheste. Planteproduktionens salgsafgrøder er hvede og byg. Der er 2 traktorer, og maskinstation bruges til en del af markarbejdet.

MYNDERUPVEJ 106, "TOLLESTRUP HEDEGAARD", TOLLESTRUP HEDE, 9760 VRÅ, tlf. 98-988117.

KJELD ANDREASEN, gårdejer, født d. 6.-8.-1951, søn af Agnes og Aksel Andreasen, gift d. 30.-4.-1983 med Helle Christiansen, sygehjælper, født d. 3.-3.-1960, datter af Annelis og Finn Christiansen. Parret har børnene: Mette Marie, født d. 4.-12.-1984 og Mads Peter, født d. 26.-10.-1986.

K.A. har været på Lundbæk Landbrugsskole. Han overtog halvdelen af gården i 1976 og resten i 1979 fra sine forældre, nuværende ejer er 4. generation.

Ejendomsskyld 2.800.000. Areal 57,5 ha., heraf tilkøbt 7 ha., desuden er der lejet 40 ha.

Stuehuset er opført i 1948-50 og løbende restaureret. Avlsbygningerne består af sostald fra 1950, som er renoveret i perioden 1985-90, fedestald fra 1974, drægtighedsstald fra 1900, som er renoveret i 1976 og 1986, lade fra 1957 og maskinhuse fra 1973, 1983 og 1991, derudover er der 2 gastættede siloer og gylletank. Gården drives med en svineproduktion på 130 årssøer, der produceres 2.400 slagtesvin årligt. Planteproduktionens salgsafgrøder er raps, ærter, frøgræs og industrikartofler. Der er 2 traktorer, 1 mejetærsker, varm lufts tørreri og der anvendes staldvarme til opvarmning af stuehuset. Der er ansat 1 medhjælper på gården, som drives sammen med "Mølholm", Bastholm Møllevej 126.

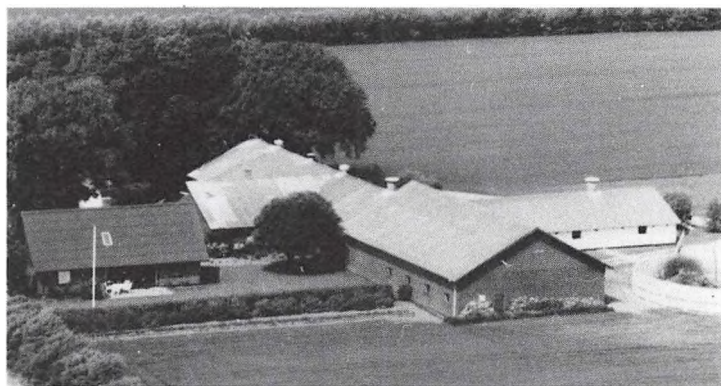

MØGELHØJVEJ 50, "MØGELHØJ", MØGELHØJ, 9760 VRÅ, tlf. 98-986462.

BJARNE JENSEN, gårdejer, født d. 9.-2.-1958, søn af Ellen og Karl Jensen, gift d. 2.-7.-1979 med Jane Toft Andersen, beskæftigelsesvejleder, født d. 4.-5.-1959, datter af Else og Arne Andersen. Parret har børnene: Lars, født d. 3.-3.-1978 og Anna Stine, født d. 16.-1.-1983.

B.J. overtog gården i august 1987 fra sine forældre Ellen og Karl Jensen, nuværende ejer er 3. generation på gården, som er udstykket fra en gård i Guldager.

Ejendomsskyld 1.250.000. Areal 16 ha.

Stuehuset er opført i 1978. Avlsbygningerne består af sostald og lade fra 1977, slagtesvinestald fra 1968, maskinhus fra 1970 og gylletank. Gården drives med en svineproduktion på 70 årssøer, der sælges 300 smågrise og 1.300 slagtesvin årligt. Der er 1 traktor og plansilo med varm lufts tørreri. Man bruger ingen fremmed arbejdskraft.

MØGELHØJVEJ 89, GULDAGER MARK, 9760 VRÅ, tlf. 98-988403.

JENS HAUGAARD, gårdejer, født d. 11.-7.-1957, søn af Kirsten og Henning Haugaard, gift d. 15.-7.-1989 med Ulla Jakobsen, lærer, født d. 21.-3.-1961, datter af Lilli og Knud Jakobsen.

J.H. har været på Lundbæk og Byholm Landbrugsskoler. Han overtog gården d. 1.-1.-1988 fra sin mor Kirsten Haugaard, nuværende ejer er 4. generation på gården, som kom i slægtens eje omkr. 1900.

Ejendomsskyld 1.200.000. Areal 24 ha.

Stuehuset er opført i 1924 og restaureret i 1988. Avlsbygningerne består af kvægstald fra 1964, svinestald og lade fra 1913, nyere lade fra 1972, maskinhus fra 1974 og 2 gylletanke. Gården drives med en kvægproduktion på 38 årskøer, 40 ungdyr og 20 slagtekalve af racen SDM, desuden er der 15 årssøer, og der produceres ca. 250 slagtesvin årligt. Der er 2 traktorer, 1 markvandingsanlæg og plansilo. Maskinstation bruges til en del af markarbejdet.

MØGELHØJVEJ 105, "GULDAGERGAARD", GULDAGER MARK, 9760 VRÅ, tlf. 98-988026.

THOMAS THOMSEN, gårdejer, født d. 27.-7.-1955, søn af Else og Børge Thomsen, gift

d. 18.-4.-1981 med Henny Thomsen, medhjælpende hustru, født d. 6.-5.-1950. H.T. har børnene: Kate, født d. 7.-9.-1971 og Brian født d. 19.-11.-1975, parret har børnene: Jesper, født d. 6.-2.-1981 og Line, født d. 17.-7.-1984.

T.T. har været på Lundbæk Landbrugsskole 2 gange. Han overtog gården i april 1985 fra sin mor Else Thomsen, nuværende ejer er 3. generation.

Areal 53 ha. Der er lejet 5,5 ha.

Stuehuset er opført i 1929 og løbende restaureret. Avlsbygningerne nedbrændte d. 1.-8.-1989, og blev genopført med 1 løsdriftstald, lade og foderhus, desuden er der maskinhus fra 1978, 2 køresiloer og 2 gylletanke. Gården drives med en kvægproduktion på 100 årskøer, 100 ungdyr og 56 slagtekalve af racen SDM. Der er 3 traktorer, 1 markvandingsanlæg, 1 gummiged og der anvendes staldvarme til opvarmning af stuehuset. På gården er ansat 1 fast medhjælper, og maskinstation bruges til en del af markarbejdet.

MØLLEBAKKEVEJ 260, "STØRUP", SKALLERUP, 9800 HJØRRING, tlf. 98-968151. ALFRED OLESEN, gårdejer, født d. 7.-9.-1924, søn af Johanne og Senius Olesen, gift d. 2.-5.-1952 med Agnethe Aas, husmor, født d. 27.-1.-1929, datter af Johanne Louise og Emil Aas. Parret har børnene: Anne-Marie, født d. 4.-4.-1954 og Jan, født d. 8.-6.-1955.

A.O. har været på Dalum Landbrugsskole, han er i bestyrelsen for L.V.K. Han overtog gården d. 25.-1.-1952 fra Mathilde Stadel Pedersen.

Ejendomsskyld 2.900.000. Areal 92,4 ha., heraf tilkøbt 20 ha. Der er forpagtet 9,9 ha. Stuehuset er opført i 1976. Avlsbygningerne består af kvægstald fra 1935 ombygget til svinestald flere gange senest i 1990, svinestald fra 1972 renoveret i 1988, lade bygget i 1957 efter en brand, maskinhuse fra 1980 og 1988 samt gylletank. Gården drives med en svineproduktion på 70 årssøer, der produceres ca. 1.300 slagtesvin årligt. Planteproduktionens salgsafgrøder er raps og ærter. Der er 5 traktorer, 1 mejetærsker, 2 rendegravere, plansilo, varm lufts tørreri og halmfyr. På gården er ansat 1 medhjælper.

MØLLEBÆKVEJ 47, "ØSTERGAARD", BAGTERP, 9800 HJØRRING, tlf. 98-921065. ARNE VESTERGAARD, gårdejer, søn af Margrethe og Kresten Vestergaard.

A.V. har været på Langelands Landbrugsskole. Han overtog gården i 1972 fra sine forældre Margrethe og Kresten Vestergaard, nuværende ejer er 3. generation på gården, som blev købt af morfaderen.

Ejendomsskyld 780.000. Areal 13 ha.

Stuehuset er opført i 1700 tallet og løbende restaureret. Avlsbygningerne består af kvægstald, svinestald og lade alle fra 1907. Gården drives udelukkende med planteproduktion bestående af raps og andre almindelige handelsafgrøder. Der er 2 traktorer og 1 mejetærsker. Man bruger ingen fremmed arbejdskraft.

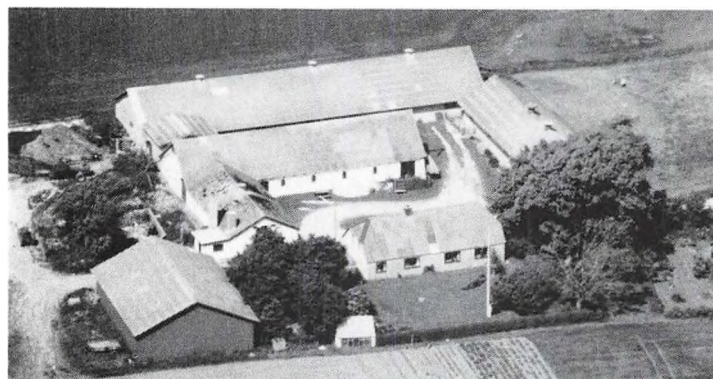

MØLLEBÆKVEJ 86, BAGTERP, 9800 HJØRRING, tlf. 98-910139.

KNUD ERIK KRISTENSEN, gård-ejer, født d. 9.-2.-1952, søn af Gudrun og Søren Kristensen, bor sammen med Anne Lise Nielsen, pædagog, født d. 2.-3.-1955, datter af Birthe og Christian Nielsen. Parret har børnene: Mads, født d. 1.-9.-1982 og Anne Mette, født d. 15.-10.-1986.

K.E.K. har været på Lundbæk Landbrugsskole 2 gange, han er

formand for Hjørring Kredsens Familiebrug, i kredsbestyrelsen for Hjørring/Frederikshavn Familiebrug og formand for 4H Regionssamarbejde. Han overtog gården d. 2.-12.-1978 fra Finn Flensted Nielsen.

Ejendomsskyld 1.570.000. Areal 10 ha. Der er lejet 16 ha.

Stuehuset er opført i 1912 og restaureret i 1967. Avlsbygningerne består af svinestald

fra 1912 senere renoveret, farestald fra 1975, fravæningstald og maskinhus fra 1978 samt lade fra 1912. Gården drives med en svineproduktion på 85 årssøer, der sælges ca. 1.650 smågrise og 50 slagtesvin årligt. Der er 2 traktorer, 1 mejetærsker, plansilo og korntørreri. Gården har samdrift med 1/4 del af Lophavevej 135, hvor K.E.K. driver jorden.

NORDENTOFTVEJ 51, "NORDENTOFT", SKALLERUP, 9800 HJØRRING, tlf. 98-968059.

KNUD AAGE MADSEN, gårdejer, født d. 20.-10.-1928, søn af Eva og Jens Madsen, gift d. 28.-5.-1955 med Ellen Marie Andersen, medhjælpende hustru, født d. 26.-5.-1933, datter af Kresta og Ejner Andersen. Parret har børnene: Hans Ole, født d. 29.-11.-1955, Ulla, født d. 18.-3.-1959 og Ib, født d. 12.-5.-1973.

E.M.A. døde d. 20.-1.-1988.

K.A.A.M. har været på Lundbæk Landbrugsskole. Han overtog gården d. 10.-4.-1955 fra Anne Kristine Jespersen.

Ejendomsskyld 1.200.000. Areal 62 ha., heraf 37 ha. græsning i fredet område.

Stuehuset er opført i 1900 og løbende restaureret. Avlsbygningerne består af kvægstald og lade fra 1900 samt ungdyrstald og maskinhus fra 1975. Gården drives med en kvægproduktion på 28 årskøer, 45 ungdyr og 15 slagtekalve af racen SDM. Der er 1 traktor. Maskinstation bruges til en del af markarbejdet og der er 1 skoledreng til hjælp.

NY RØNNEBJERGVEJ 150, "RØNNEBJERGGAARD", 9760 VRÅ, tlf. 98-988062.

THOMAS TJELL NIELSEN, gårdejer, født d. 24.-7.-1952, søn af Caroline og Christian Jørgen Nielsen, gift d. 10.-7.-1976 med Elsebeth Pedersen, medhjælpende hustru, født d. 8.-4.-1955, datter af Anne og Kristian Pedersen. Parret har børnene: Jesper, født d. 10.-1.-1981 og Sanne, født d. 31.-5.-1985.

T.T.N. har været på Lundbæk Landbrugsskole. Han overtog gården i november 1978 fra Niels Jørgen Jørgensen.

Ejendomsskyld 1.300.000. Areal 25,6 ha., heraf tilkøbt 9 ha. Der er lejet 9 ha.

Stuehuset er opført i 1900 og løbende restaureret. Avlsbygningerne består af kvægstald fra 1860 restaureret i 1974, lade og foderhus fra 1988, maskinhus fra 1990 og 2 gylletanke. Gården drives med en kvægproduktion på 40 årskøer, 53 ungdyr og 12 slagtekalve af racen SDM. Der er 2 traktorer, og maskinstation bruges til en del af markarbejdet.



NYTHÅBSVEJ 20, "NYTHÅB",
TRANGET, 9830 TÅRS, tlf.
98-961572.

KELD THOMSEN, gårdejer, født d. 25.-3.-1948, søn af Ingeborg og Christian Thomsen, gift d. 30.-1.-1989 med Meike Thomsen, hjemmehjælper, født d. 11.-7.-1946. Parret har 6 børn.

K.T. overtog gården d. 15.-5.-1986 fra Christian Hansen.

Ejendomsskyld 1.050.000. Areal 23,5 ha., heraf tilkøbt 7,3 ha.

Der er lejet 2,7 ha. Stuehuset er opført omkr. 1900 og løbende restaureret. Avlsbygningerne består af kvægstald fra 1974, lade fra 1990 og maskinhus fra 1982. Gården drives med en kvægproduktion på 35 årskøer, 35 ungdyr og 8 slagtekalve af blandet race. Der er 3 traktorer og 1 mejetærsker. Maskinstation bruges til en del af markarbejdet.

NØRGÅRDSVEJ 6, "MELLERGAARD", TERP, 9830 TÅRS, tlf. 98-988216.

JØRGEN MANGELSEN CHRISTIANSEN, gårdejer, født d. 5.-4.-1951, søn af Margethe og Christian Mangelsen Christiansen.

J.M.C. har været på Bygholm Landbrugsskole. Han overtog 1. halvdel af gården d.



1.-2.-1974 og resten d. 1.-2.-1979 fra sine forældre Magrethe og Christian M. Christiansen, nuværende ejer er 3. generation på gården, som blev købt af farfaderen i 1908.

Ejendomsskyld 2.230.000. Areal 62,4 ha., heraf 11,2 ha. med juletræsproduktion, pyntegrønt og grantræer.

"Mellergaard"s stuehus er opført i 1924 og løbende restaureret.

Avlsbygningerne består af kvæg-

stald fra 1910, svinestald fra 1974, lade fra 1936, maskinhus fra 1977 og gylletank. Gården drives med en kvægproduktion på 60 årskøer og 85 ungdyr af racen SDM, desuden produceres der ca. 1.000 slagtesvin årligt. Planteproduktionens salgsafgrøder er raps, ærter og frøgræs. Der er 3 traktorer, varm lufts tørreri og halmfyr. Man har lidt løs medhjælp, og maskinstation bruges til en del af markarbejdet.

NØRGÅRDSVEJ 8, "ØSTERGAARD", TERP, 9830 TÅRS, tlf. 98-988255.

NIELS CHRISTIANSEN, gårdejer, født d. 11.-1.-1926, søn af Sigrid og Christian Christiansen, gift d. 13.-2.-1965 med Kristine Pedersen, medhjælpende hustru, født d. 25.-4.-1930, datter af Klara og Peder Pedersen. Parret har datteren Susanne, født d. 18.-7.-1966.

N.C. overtog gården d. 1.-1.-1965 fra sine forældre Sigrid og Christian Christiansen, gården har været i slægtens eje siden 1695.

Ejendomsskyld 1.340.000. Areal 29 ha., heraf tilkøbt 2,7 ha. Der er lejet 6,7 ha. Stuehuset er opført i 1890 og løbende restaureret. Avlsbygningerne består af kvægstald, svinestald og lade alle af ældre dato samt maskinhus fra 1975. Gårdene drives med en kvægproduktion på 30 årskøer, 50 ungdyr og 20 slagtekalve af racen SDM, desuden produceres der ca. 250 slagtesvin årligt. Der er 2 traktorer, 1 mejetærsker, 5 kornsiloer og korntørreri. På gården er ansat 1 fast medhjælper.



NØRGÅRDSVEJ 65, "NØRGAARD", TERPET, 9830 TÅRS, tlf. 98-988175.

KRISTIAN JENSEN, gårdejer, født d. 4.-3.-1932, søn af Signe og Thorvald Jensen, gift d. 21.-5.-1956 med Edel Pedersen, kontorassistent, født d. 12.-2.-1936, datter af Elna og Nicolaj Pedersen. Parret har børnene: John, født d. 10.-7.-1956 og Finn, født d. 7.-5.-1958.

K.J. har været på St-Restrup Husmandsskole. Han overtog gården i 1972 fra Karoline Jensen.

Ejendomsskyld 1.080.000. Areal 22 ha.

Stuehuset er af ældre dato men restaureret i 1974-75. Avlsbygningerne består af kvægstalde fra 1900 og 1962, svinestald og lade fra 1962 samt maskinhus fra 1978. Gården drives med en kvægproduktion på 18 årskøer, 15 ungdyr og 15 slagtekalve af racen SDM, desuden er der 4 årssøer, og der produceres ca. 40 slagtesvin årligt. I 1988 blev der startet minkfarm med en bestand på 100 tæver. Planteproduktionens salgsafgrøder er korn og ærter. Der er 3 traktorer, 1 mejetærsker og plansilo. Man bruger ingen fremmed arbejdskraft.



NØRLEV STRANDVEJ 55, "STORGAARD", SKALLERUP, 9800 HJØRRING, tlf. 98-968060.

BENT JØRGENSEN, gårdejer, født d. 8.-5.-1933, søn af Johanne og Thorvald Jørgensen, gift d. 16.-10.-1957 med Mette Kirstine Christensen, medhjælpende hustru, født d. 31.-1.-1934, datter af Elise Marie Christensen. Parret har børnene: Helle, født d. 14.-9.-1958 og Jens, født d. 5.-12.-1959.

B.J. har været på Ladelund Landbrugsskole, han har været formand for Hjørring Landøkonomiske Selskab, og formand for Fjerkræksportudvalget samt Ægudvalget. Han overtog gården d. 1.-11.-1957 fra Dyrslæge Stagsted.

Ejendomsskyld 2.300.000. Areal 58 ha.

Stuehuset er opført i 1900 og løbende restaureret. Avlsbygningerne består af slagtesvinestald fra 1976, ældre slagtesvinestald renoveret i 1976, lade fra 1981, maskinhuse fra 1970 og 1981, gastæt silo og gylletank. Gården drives med en slagtesvineproduktion på 2.300 stk. årligt, desuden produceres der slagtekyllinger, der leveres 165.000 årligt. Planteproduktionens salgsafgrøde er raps. Der er 2 traktorer og 1 mejetærsker. Maskinstation bruges til en del af markarbejdet.

NØRLEV STRANDVEJ 96, "STANGSAGERGAARD", SKALLERUP, 9800 HJØRRING, tlf. 98-968072.

NIELS BJERRE, gårdejer, født d. 13.-1.-1927, søn af Kirstine og Mads Bjerre, gift d. 5.-11.-1955 med Thora Laursen, medhjælpende hustru, født d. 22.-1.-1933, datter af Kathrine og Ingvar Laursen. Parret har børnene: Knud, født d. 15.-1.-1957 og Kirsten, født d. 14.-2.-1960.



N.B. har været på Lægård Landbrugsskole, han er i D.L.G.'s hovedbestyrelse og landsstyrelse. Han overtog gården d. 1.-11.-1961 fra Marius Møller.

Ejendomsskyld 1.900.000. Areal 64 ha., heraf 28 ha. klit og skov. Der er lejet 4 ha. Stuehuset er opført i 1863 og løbende restaureret. Avlsbygningerne består af ældre kalvestald, kvægstald fra 1964, svinestald fra 1967, lade fra 1920, maskinhus fra 1972, gastæt silo og gylletank. Gården drives med en kvægproduktion på 48 årskøer, 50 ungdyr og 17 slagtekalve af racen Jersey, desuden produceres der ca. 500 slagtesvin årligt. Der er 2 traktorer, andel i mejetærsker og 1 kornsilo. På gården er ansat 1 fodermester, og maskinstation bruges til en del af markarbejdet.

NØRLEV STRANDVEJ 130, "SKRÆVADGAARD", SKALLERUP, 9800 HJØRRING, tlf. 98-968176.

JENS STADEL PEDERSEN, gårdejer, født d. 27.-11.-1928, søn af Mary og Ole Stadel Pedersen, gift d. 29.-10.-1955 med Henny Sørensen, medhjælpende hustru, født d. 2.-7.-1933, datter af Dagny og Christian Sørensen. Parret har børnene: Mette, født d. 5.-9.-1956 og Anne Grethe, født d. 29.-4.-1962.

J.S.P. har været på Korinth Landbrugsskole, han er i kredssyrelsen for D.L.G. i Hjørring og Frederikshavn. Han overtog gårde d. 11.-12.-1967 fra Jens Madsen.

Ejendomsskyld 1.900.000. Areal 38 ha.

Stuehuset er opført i 1810 og løbende restaureret. Avlsbygningerne består af kvægstald fra 1968, svinestald fra 1980, lade fra 1973, maskinhuse fra 1900 og 1980 samt gylletank. Gården drives som alsidigt landbrug med en kvægproduktion på 35 årskøer,

35 ungdyr og 15 slagtekalve af racen SDM. Svineproduktionen er på 40 årssøer, der sælges ca. 400 smågrise og 400 slagtesvin årligt. Der er 2 traktorer og plansilo med korntørreri. På gården er ansat 1 fast medhjælper, og maskinstation bruges til en del af markarbejdet. Man har samdrift med "Aasgaard", Skallerupvej 686.



NØRREMØLLEVEJ 116, "GRANBAKKEN", NØRLEV, 9800 HJØRRING, tlf. 98-968109.

TOM BJERGLY NIELSEN, gård-ejer, født d. 8.-8.-1960, søn af Marie og Henning Nielsen, gift d. 10.-6.-1989 med Else Deichmann Jensen, sygeplejerske, født d. 22.-12.-1961, datter af Erna og Aksel Lund Jensen.

T.B.N. har været på Kalø og Asmildkloster Landbrugsskoler. Han overtog gården d. 1.-6.-1989 fra

sine forældre Marie og Henning Nielsen.

Ejendomsskyld 1.370.000. Areal 37,5 ha. Der er lejet 1,5 ha. eng.

Stuehuset er opført i 1909 og løbende restaureret. Avlsbygningerne består af kvægstald fra 1965, svinestalde og lader fra 1963 og 1975, maskinhus fra 1975 og køresilo. Gården drives som alsidigt landbrug med en kvægproduktion på 44 årskøer, 55 ungdyr og 15 slagtekalve af racen RDM. Svineproduktionen er på 15 årssøer, der sælges ca. 275 smågrise årligt. Planteproduktionens salgsafgrøde er roer. Der er 3 traktorer, 1 mejetærsker, 1 markvandingsanlæg, plansilo, varm lufts tørreri og der anvendes staldvarme til opvarmning af stuehuset. Maskinstation bruges til en del af markarbejdet.

NØRSKOVVEJ 215A, "ØSTER KOBBERSHOLT", NØRSKOV, 9800 HJØRRING, tlf. 98-965093.

KAJ RIISAGER, gårdejer, født d. 15.-11.-1935, søn af Olga og Aksel Riisager, gift d. 8.-11.-1959 med Ellen Kjeldsen, medhjælpende hustru, født d. 1.-2.-1936, datter af Eva og Lars Kjeldsen. Parret har børnene: Hans Henrik, født d. 3.-9.-1960, Jette, født d. 27.-12.-1961, Ib, født d. 26.-1.-1965 og Lone, født d. 9.-4.-1970.



K.R. har været på Nordsjællands Landbrugsskole. Han overtog gården d. 15.-10.-1959 fra Erik Christensen.

Ejendomsskyld 1.850.000. Areal 40 ha., heraf tilkøbt 17,4 ha.

Stuehuset er opført i 1921-22 og løbende restaureret. Avlsbygningerne består af kvægstald fra 1968, kviestald fra 1975, svinestald fra 1962, lader fra 1890 og 1973, maskinhus fra 1975 og gylletank. Gården drives som alsidigt landbrug med en kvægproduktion på 24 årskøer, 26 ungdyr og 10 slagtekalve af blandet race. Svineproduktionen er på 14 årssøer, der produceres ca. 275 slagtesvin årligt. Planteproduktionens salgsafgrøder er raps og ærter. Der er 3 traktorer, 1 mejetærsker, 1 rendegraver, 1 gummiged og varm lufts tørreri. Man bruger ingen fremmed arbejdskraft.

NØRUMVEJ 60, "SØNDER MØLGAARD", NØRUM, 9800 HJØRRING, tlf. 98-968197.

KARL ERIK AAGAARD, gårdejer, født d. 26.-2.-1944, søn af Jenny og Juul Aagaard, gift d. 22.-10.-1966 med Else Magrethe Andersen, medhjælpende hustru, født d. 4.-1.-1946, datter af Herdis og Niels Andersen. Parret har børnene: Anette, født d. 23.-2.-1968 og Claus, født d. 10.-6.-1971.

K.E.AA. har været på Malling Landbrugsskole, han er medlem af Regnskabsudvalget i Hjørring Amts Landøkonomiske udvalg, og formand for Svineproduktionsudvalget. Han

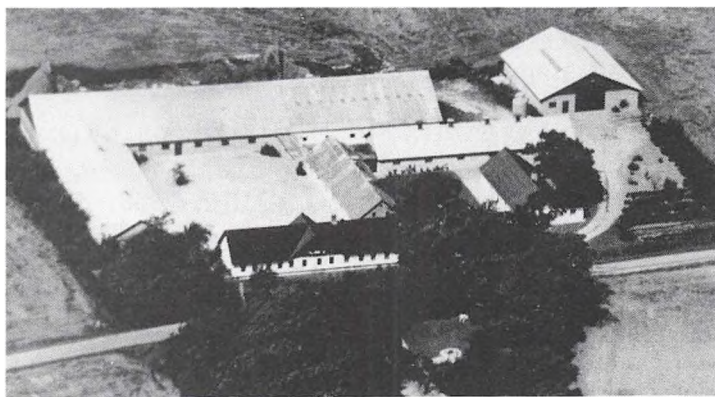

overtog gården d. 1.-11.-1970 fra Gudrun og Christian Bach.

Ejendomsskyld 2.536.000. Areal 50 ha., heraf tilkøbt 12,8 ha.

"Sønder Mølgaard"s stuehus er opført i 1858 og løbende restaureret. Avlsbygningerne består af svinestald fra 1975 ombygget til høns i 1981, yngre svinestald ombygget til høns, lade fra 1973-75 og maskinhus fra 1977. Gården drives med en produktion af rugæg, der er 4.600 høns. Plante-

produktionens salgsafgrøder er raps, ærter, hvede og byg. Der er 3 traktorer, 1 mejetærsker, 2 plansiloer, varm lufts tørreri og halmfyr. Man bruger ingen fremmed arbejdskraft.

OVERKLITVEJ 102, "SØNDERGAARD", HVIDEVOLD, 9800 HJØRRING, tlf. 98-999097.

PAUL THOMSEN, gårdejer, født d. 8.-4.-1939, søn af Alma og Mads Christian Thomsen, gift d. 7.-11.-1964 med Ingrid Jensen, medhjælpende hustru, født d. 6.-3.-1944, datter af Anne Marie og Julius Jensen. Parret har børnene: Lone, født d. 22.-10.-1967, Anni, født d. 27.-9.-1969, Ninna, født d. 26.-4.-1977 og Mads, født d. 22.-6.-1979.

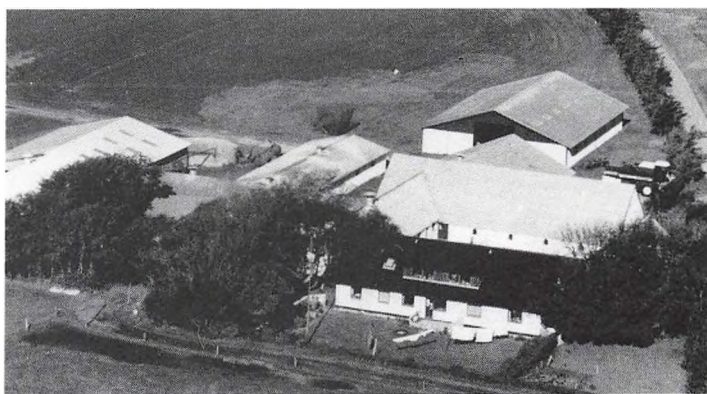

P.T. har været på St. Restrup Husmandsskole. Han overtog gården d. 1.-10.-1964 fra sine forældre Alma og Mads Christian Thomsen.

Ejendomsskyld 1.710.000. Areal 31 ha., heraf tilkøbt 12 ha. Der er lejet 27,8 ha. Stuehuset er opført i 1896 og løbende restaureret. Avlsbygningerne består af kvægstald fra 1896, kostalde fra 1960 og 1967, kalvehus fra 1972, svinestalde fra 1963 og 1975, lade fra 1896, maskinhus fra 1979, foderhus fra 1975 og gylletank. Gården drives med en kvægproduktion på 53 årskøer, 65 ungdyr og 22 slagtekalve af racen SDM, desuden er der 10 årssøer og 60 slagtesvin. Der er 4 traktorer, 1 mejetærsker, 1 markvandingsanlæg og plansilo. Man bruger ingen fremmed arbejdskraft.

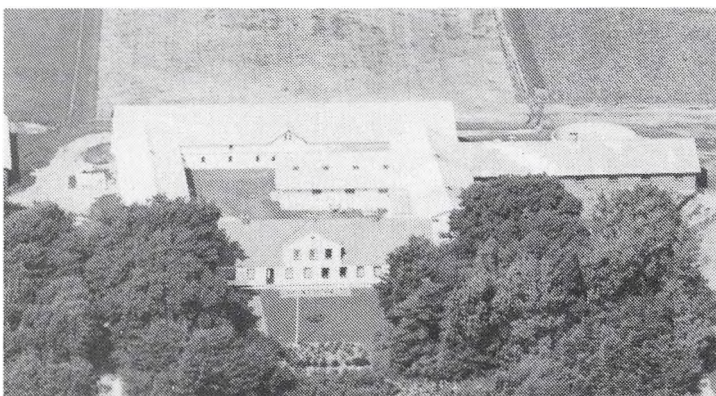

PILGÅRDSVEJ 18, "PILGAARD", SNEVRE, 9800 HJØRRING, tlf. 98-971111.

POUL FRYDBERG, gårdejer, født d. 13.-7.-1939, søn af Elly og Anders Peter Frydberg, gift d. 18.-10.-1975 med Else Kjeldsen, medhjælpende hustru, født d. 23.-10.-1935, datter af Marie og Søren Kjeldsen.

P.F. har været på St. Restrup Husmandsskole. Han overtog gården d. 1.-3.-1969 fra sine for-

ældre Elly og Anders Peter Frydberg.

Ejendomsskyld 1.540.000. Areal 38 ha., heraf 10 ha. eng.

Stuehuset er opført i 1862 og løbende restaureret. Avlsbygningerne består af ungkreaturstald bygget i 1906-7 efter en brand og renoveret i 1971, kostald fra 1970, kalvestald fra 1985, svinestald og lade fra 1906, maskinhus fra 1975 og foderhus fra 1980.

Gården drives med en kvægproduktion på 40 årskøer, 50 ungdyr og 30 slagtekalve af blandet race, desuden er der 100 slagtesvin. Der er 2 traktorer, 1 mejetærsker, plansilo og varm lufts tørreri. Man bruger ingen fremmed arbejdskraft.

PINDHERREVEJ 60, "LAMDAM", SNEVRE, 9800 HJØRRING, tlf. 98-971630. PAUL ERIK JENSEN, gårdejer, født d. 26.-7.-1952, søn af Eva og Evald Jensen, gift d. 25.-11.-1978 med Inger Pedersen, medhjælpende hustru, født d. 21.-2.-1958, datter af Gunda og Henning Pedersen. Parret har børnene: Helle, født d. 28.-9.-1979 og Anders, født d. 20.-12.-1983.

P.E.J. er traktorfører og i bestyrelsen for Husmandsforeningen Nord-Vest. Han overtog gården d. 8.-3.-1985 fra Svend Larsen.

Ejendomsskyld 670.000. Areal 12,2 ha. og der er lejet 3 ha.

Stuehuset er opført i 1900 og restaureret i perioden 1987-90. Avlsbygningerne består af kvægstalde fra 1939 og 1986, lade fra 1939, maskinhus fra 1920 og desuden er der gylletank. Gården drives med en kvægproduktion på 26 årskøer, 22 ungdyr og 12 slagtekalve af racen Jersey. Der er 1 traktor. Maskinstation bruges til en del af markarbejdet.



RAMSVEJ 185, RAMS, 9800 HJØRRING, tlf. 98-971186.

JØRN NIELSEN, gårdejer, født d. 5.-1.-1937, søn af Astrid og Aksel Nielsen, gift d. 5.-11.-1960 med Lydia Godballe, medhjælpende hustru, født d. 24.-6.-1940, datter af Metha og Hans Godballe. Parret har børnene: Hans Henrik, født d. 10.-1.-1961, Tove, født d. 23.-6.-1967 og Kirsten, født d. 2.-9.-1972.

J.N. har været på Vinding Husmandsskole, han er formand for Husmandsforeningen Nord-Vest, formand for Hjørring/Fre-

derikshavn Familiebrug, i bestyrelsen for Vendsyssel Familiebrug og i kredsledelsen for D.L.G. Han overtog gården d. 25.-11.-1960 fra Aage Jensen.

Ejendomsskyld 800.000. Areal 17,6 ha., heraf tilkøbt 12,3 ha.

Stuehuset er opført i 1924 og restaureret i 1974. Avlsbygningerne består af kvægstalde fra 1969 og 1979, svinestald fra 1924 renoveret i 1971-72, lade fra 1967, maskinhus fra 1963 og køresilo. Gården drives med en kvægproduktion på 18 årskøer, 17 ungdyr og 17 slagtekalve af racen Jersey, desuden er der 100 slagtesvin. Der er 2 traktorer og plansilo. Maskinstation bruges til en del af markarbejdet.

RISKERVEJ 74, "HVIDEGAARD", MYGDAL, 9800 HJØRRING, tlf. 98-975013.

ARNE MØLLER, gårdejer, født d. 20.-5.-1934, søn af Karen og Kristian Møller, gift d. 9.-3.-1957 med Else Christensen, født d. 6.-2.-1938, datter af Agnes og Valdemar Christensen. Parret har børnene: Merethe, født d. 15.-6.-1960, Thorkild, født d. 2.-7.-1961, Henriette, født d. 22.-10.-1965 og Marianne, født d. 26.-4.-1968.

E.M. driver Suntex Konfektion i Sindal. A.M. overtog gården d. 1.-9.-1977 fra sine forældre Karen og Kristian Møller.

Ejendomsskyld 1.860.000. Areal 49,5 ha., heraf tilkøbt 27 ha.

Stuehuset er opført i 1928 og løbende restaureret. Avlsbygningerne består af svinestald fra 1928 renoveret flere gange senest i 1978, farestald fra 1978, drægtighed-

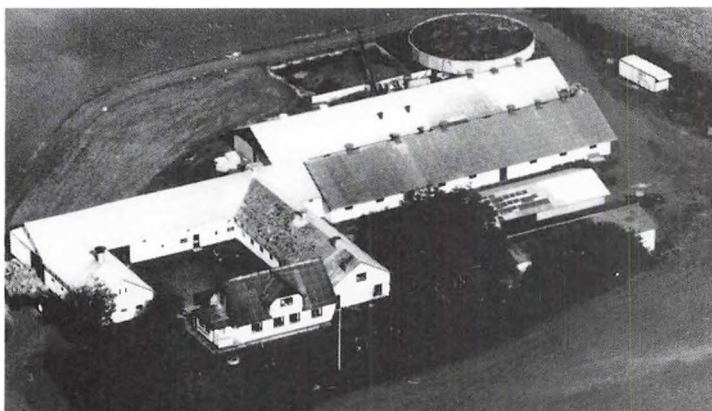

stald, løbestald fra 1982, klima- og ungdyrstald fra 1985, lade fra 1928, maskinhus fra 1933, gastætte siloer og gylletank. Gården drives med en svineproduktion på 230 årssøer, der sælges ca. 5.000 smågrise årligt. Planteproduktionens salgsafgrøder er raps, ærter, frøgræs og læggekartofler. Der er 2 traktorer, 1 mejetærsker, kartoffellægger, kartoffeloptager, plansilo, varm lufts tørreri og halmfyr. Sønnen Thorkild er medhjælper på gården, og maskinstation bruges til en del af markarbejdet.



RUGHOLMVEJ 130, "MENHOLT", 9830 TÅRS, tlf. 98-961209.

VAGN HUGO PEDERSEN, gård-ejer, født d. 19.-8.-1935, søn af Else Marie og Carl Pedersen, gift d. 3.-8.-1963 med Tove Johst, medhjælpende hustru, født d. 6.-10.-1933, datter af Erna og Oscar Erik Johst. Parret har børnene: Randi, født d. 7.-2.-1966 og Ralf, født d. 31.-12.-1968. V.H.P. har været på Lundbæk Landbrugsskole. Han overtog går-

den d. 29.-4.-1963 fra Carl Ammitzbøll.

Ejendomsskyld 1.200.000. Areal 30 ha. Der er lejet 13,9 ha.

Stuehuset er opført før 1900 og løbende restaureret. Avlsbygningerne består af kvægstald fra 1966, kviestald fra 1930 restaureret i 1969, lade fra 1920, maskinhus fra 1980, foderhus fra 1966, køresilo og gylletank. Gården drives med en kvægproduktion på 25 årskøer, 40 ungdyr og 16 slagtekalve af racen RDM, desuden er der 4 ammekøer og 4 ungdyr af racen Simmentaler. Planteproduktionens salgsafgrøder er raps, ærter og hvede. Der er 3 traktorer, 1 mejetærsker, kornsilo og varm lufts tørreri. Man bruger ingen fremmed arbejdskraft.

RÆVMOSEVEJ 35, "KLARUP", MORILD, 9830 TÅRS, tlf. 98-958117.

KARSTEN NIELSEN, gårdejer, født d. 26.-10.-1936, søn af Edith og Christian Peter Nielsen, gift d. 31.-5.-1963 med Edith Jensen, husmor, født d. 24.-3.-1939, datter af Margit og Fridler Jensen. Parret har datteren Helle, født d. 1.-12.-1964.

K.N. overtog gården d. 20.-1.-1971 fra Christian Sørensen.

Ejendomsskyld 1.500.000. Areal 37 ha. Der er lejet 12 ha.

Stuehuset er opført i 1953 og restaureret i 1979. Avlsbygningerne består af kvægstald og lade fra 1956 bygget efter en brand. Gården drives med en kvægproduktion på 57 årskøer, 80 ungdyr og 30 slagtekalve af racen SDM. Der er 2 traktorer. På gården er ansat 1 medhjælper, og maskinstation bruges til en del af markarbejdet.

RØDEMØLLEVEJ 155, "VESTER-MARKEN", 9800 HJØRRING, tlf. 98-975364.

BØRGE KRISTENSEN, husmand, født d. 11.-11.-1944, søn af Asta og Søren Peter Kristensen, gift d. 11.-9.-1971 med Hanne Marie From Jensen, medhjælpende hustru, født d. 13.-1.-1951, datter af Sofie og Harald Jensen. Parret har børnene: Jan, født d. 8.-5.-1976 og Pia, født d. 15.-8.-1978.



B.K. har været på Ladelund Landbrugsskole, og han er i bestyrelsen for Husmandsforeningen Nord-Vest. Han overtog gården d. 1.-2.-1973 fra Peter Jakobsen, gården blev oprindeligt bygget som statshusmandsbrug.

Ejendomsskyld 1.030.000. Areal 14,5 ha., heraf tilkøbt 2 ha. Der er forpagtet 3 ha. Stuehuset er opført i 1946 og løbende restaureret. Avlsbygningerne består af kvæg-

stald fra 1946, kostald fra 1976, lader fra 1946 og 1980. Gården drives med en kvægproduktion på 32 årskøer, 38 ungdyr og 9 slagtekalve af racen Jersey. Der er 2 traktorer, plansilo og korntørreri. Maskinstation bruges til en del af markarbejdet.

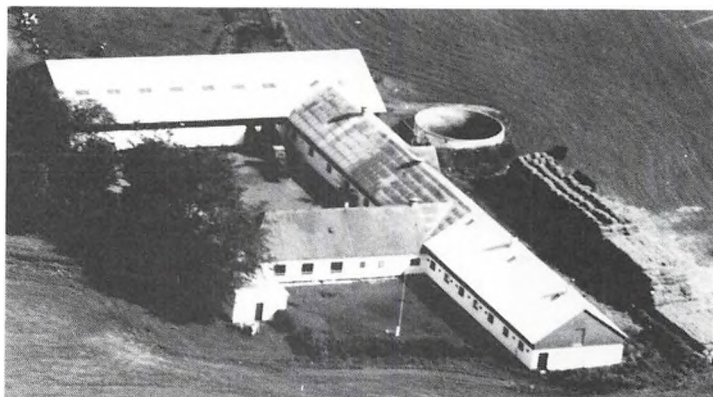

RØNBJERGVEJ 45, "OUSTRUPGAARD", RØNNEBJERG, 9760 VRÅ, tlf. 98-988310.

PER THOMSEN, gårdejer, født d. 17.-5.-1952, søn af Inga og Arne Thomsen, gift d. 17.-4.-1976 med Bente Lauesen, sygehjælper, født d. 26.-7.-1953, datter af Ellen og Knud Aage Lauesen. Parret har børnene: Majbrith, født d. 22.-11.-1977 og Karsten, født d. 1.-10.-1980.

P.T. har været på Lægård Landbrugsskole. Han overtog gården d. 1.-5.-1978 fra sine forældre Inga og Arne Thomsen. Ejendomsskyld 1.650.000. Areal 37,3 ha., heraf tilkøbt 4,2 ha. Der er lejet 1 ha. Stuehuset er opført i 1890 og restaureret i 1973-74. Avlsbygningerne består af kvægstalde fra 1964, 1973 og 1979, lade fra 1979, maskinhus fra 1973, køresilo og gylletank. Gården drives med en kvægproduktion på 60 årskøer, 70 ungdyr og 32 slagtekalve af racen SDM. Der er 2 traktorer og 1 markvandingsanlæg. På gården er ansat 1 deltidsmedhjælper, og maskinstation bruges til en del af markarbejdet.

RØNNOVSHOLMVEJ 136, RØNNOVSHOLM MARK, 9800 HJØRRING, tlf. 98-986347. MOGENS CHRISTENSEN, gårdejer, født d. 1.-3.-1948, søn af Elna og Viggo Christensen, bor sammen med Helle Pedersen, hjemmehjælper, født d. 17.-10.-1962, datter af Hanne og Frederik Pedersen. Parret har børnene: Martin, født d. 9.-6.-1981 og Dorthe, født d. 20.-1.-1983.

M.C. har været på Lyngby Landbrugsskole. Han overtog gården d. 20.-3.-1975 fra Svend Andersen.

Ejendomsskyld 1.440.000. Areal 20 ha, heraf tilkøbt 15 ha., der er 4 ha. eng. Der er lejet 5,5 ha.

Stuehuset er opført i 1860 og løbende restaureret. Avlsbygningerne består af kvægstalde fra 1940, 1973 og 1980, svinestald fra 1973, lader fra 1940 og 1980 samt maskinhus fra 1950. Gården drives med en kvægproduktion på 35 årskøer, 42 ungdyr og 25 slagtekalve af racen SDM, desuden produceres der ca. 170 slagtesvin årligt. Der er 2 traktorer og 1 mejetærsker. Maskinstation bruges til en del af markarbejdet.

SAKSAGERVEJ 80, "NØRGAARD", ÅRUP, 9760 VRÅ, tlf. 98-837011.

HELMER SØNDERGAARD, gårdejer, født d. 18.-5.-1932, søn af Kristence og Peter Søndergaard, gift d. 24.-10.-1959 med Elin Andersen, medhjælpende hustru, født d. 3.-2.-1939, datter af Katrine og Christian Andersen. Parret har børnene: Carsten, født d. 30.-7.-1960, Helle, født d. 13.-5.-1962, Jette, født d. 15.-3.-1965 og Berit, født d. 8.-4.-1967.

H.S. overtog gården d. 10.-9.-1959 fra Georg Mariegaard.

Ejendomsskyld 1.150.000. Areal 13,3 ha.

Stuehuset er af ældre dato og løbende restaureret. Avlsbygningerne består af svinestalde fra 1964 og 1967, ældre renoveret lade og maskinhus fra 1968. Gården drives med en slagtesvineproduktion på 900 stk. årligt. Der er 2 traktorer, plansilo med varm lufts tørreri og halmfyr. Man bruger ingen fremmed arbejdskraft.

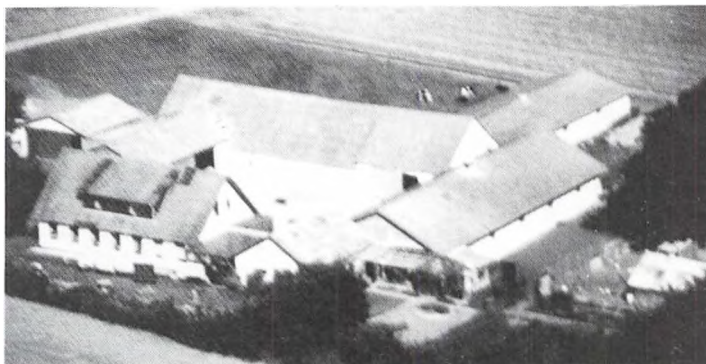

SAKSAGERVEJ 190, "SAKSAGER", SAKSAGER, 9760 VRÅ, tlf. 98-988016.

ESBEN SØRENSEN SAKSAGER, gårdejer, født d. 13.-6.-1930, søn af Jenny og Emil Sørensen Saksager, gift d. 28.-5.-1960 med Ingrid Jørgensen, medhjælpende hustru og husholdningslærer, født d. 31.-3.-1933, datter af Nielsine og Jens Jørgensen. Parret har børnene: Erik, født d. 5.-8.-1961 og Kirsten, født d. 28.-4.-1964.

E.S.S. har været på Malling Landbrugsskole, han er medlem af Menighedsrådet og i Skatteankenævnet Hjørring Kommune samt i bestyrelsen for Slægtgårdsforeningen. Han overtog gården d. 1.-9.-1960 fra sine forældre Jenny og Emil Sørensen Saksager, gården har været i slægtens eje siden 1.-4.-1872. Sønnen Erik Saksager har i 1986 købt halvpart i gården.

Ejendomsskyld 3.250.000. Areal 74 ha., heraf tilkøbt 21,7 ha. Der er lejet 69,5 ha. Stuehuset er opført før 1700, det er tilbygget i 1927 og restaureret i 1974. Avlsbygningerne brændte i 1975, de blev genopført året efter med svinestald, slagtesvinestald, kartoffellager, lade og maskinhus. Gården drives med en slagtesvineproduktion på 2.000 stk. årligt. Planteproduktionens salgsafrøder er industrikartofler, raps, ærter, hvede, byg og rug. Der er 3 traktorer, 1 mejetærsker, plansilo og varm lufts tørreri. Gården drives sammen med Underårevej 35, 9700 Brønderslev som beboes af sønnen Erik Saksager.

SAKSAGERVEJ 245, "SØNDERVANG", SAKSAGER, 9760 VRÅ.

PREBEN KJÆRSGAARD, gårdejer, omtales under "Møllergaard", Gønderupvej 205. P.K. overtog gården d. 1.-9.-1984 fra Christian Broen.

Ejendomsskyld 1.050.000. Areal 12,7 ha.

Stuehuset er opført i 1939 og restaureret i 1985. Avlsbygningerne består af kvægstald og lade fra 1939, svinestald fra 1972 og maskinhus fra 1973. Gården drives udelukkende med planteproduktion bestående af raps, byg og frøgræs. Der er samdrift med "Møllergaard", Gønderupvej 205.

SAKSAGERVEJ 302, ÅRUP, 9760 VRÅ, tlf. 98-988428.

ORLA NIELSEN, hønseriejer, født d. 1.-4.-1945, søn af Krista og Magnus Nielsen, gift d. 7.-9.-1979 med Mary Riise, medhjælpende hustru, født d. 6.-5.-1945, datter af Martha og Alfred Riise. Parret har børnene: Bo, født d. 27.-11.-1961, Helle, født d. 6.-9.-1964 og Martin, født d. 21.-6.-1980.

O.N. overtog gården d. 15.-3.-1981 fra Vrå Andel.

Areal 4,4 ha.

Stuehuset er opført i 1976-77 og ovebygget i 1987. Avlsbygningerne består af lade og maskinhus fra 1990. Gården drives som hønseri med en ægproduktion af rugeæg, bestanden er på 21.500 høns. Der er 2 traktorer. På gården er ansat 1 fast medhjælper og 3 deltidsmedhjælpere.

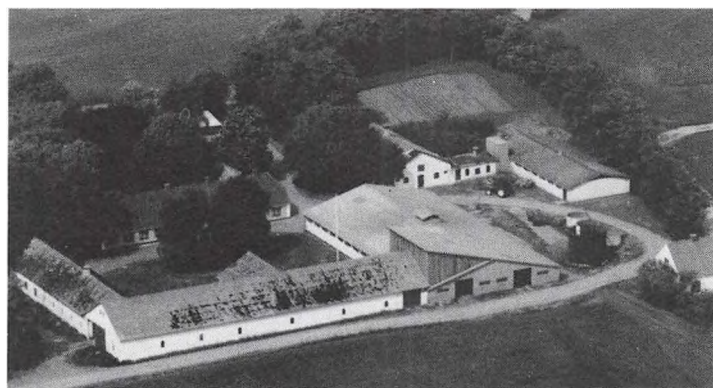

SAKSTRUPVEJ 98, "SAXSTRUP", SAKSTRUP, 9800 HJØRRING.

FRODE HOUBAK, gårdejer, født d. 16.-7.-1933, søn af Marie og Henry Houbak, gift d. 18.-10.-1958 med Tove Christiansen, medhjælpende hustru, født d. 26.-7.-1937, datter af Gudrun og E. Møller Christiansen. Parret har børnene: Lone, født d. 3.-11.-1959 og Gitte, født d. 4.-6.-1963.

F.H. har været på Korinth Landbrugsskole, han er uddannet

agronom på Landbo Højskolen, formand for Hjørring Læplantningslaug, formand for regionsudvalget for Læplantningsudvalg Vendsyssel, næstformand for Fællesudvalget af Læplantning i Danmark, og formand for Forstbotanisk Naturpark i Hjørring. Han overtog gården d. 1.-11.-1963 fra sine forældre Marie og Henry Houbak.

Ejendomsskyld 2.700.000. Areal 66,8 ha., heraf tilkøbt 21 ha., der er 17 ha. skov samt 2 søer.

Stuehuset er opført i 1945 og løbende restaureret. Avlsbygningerne består af kvæg-stald ombygget til svinestald i 1966, svinestald fra 1907 renoveret i 1925, svinestald fra 1964, lade fra 1937 renoveret i 1987, maskinhus fra 1954 og gylletank. Gården drives med en slagtesvineproduktion på 1.000 stk. årligt. Planteproduktionens salgsafgrøder er raps, ærter, byg, hvede og rug. Der er 2 traktorer, 1 mejetærsker og halmfyr. Man bruger ingen fremmed arbejdskraft på gården, som har samdrift med "Østerled", Sakstrupvej 120.



SAKSTRUPVEJ 120, "ØSTERLED", SAKSTRUP, 9800 HJØRRING.

FRODE HOUBAK, gårdejer omtales under Sakstrupvej 98.

F.H. overtog gården d. 5.-3.-1984 fra Henning Nielsen.

Ejendomsskyld 990.000. Areal 32,2 ha. Stuehuset er opført i 1800 tallet og løbende restaureret. Avlsbygningerne består af lade fra 1880 og maskinhus fra 1975. Gården har samdrift med "Saxstrup", Sakstrupvej 98.

SKAGEN LANDEVEJ 41, "VARBO-GAARD", BJERGBY, 9800 HJØRRING, tlf. 98-971167.

JØRGEN NIELSEN, gårdejer, født d. 24.-6.-1942, søn af Karla og Ejner Nielsen, gift d. 4.-9.-1965 med Anne Jette Pedersen, sekretær, født d. 19.-10.-1942, datter af Marie og Aksel Pedersen. Parret har børnene: Jesper, født d. 30.-6.-1967, Lise, født d. 4.-5.-1973 og Lars, født d. 25.-11.-1975.

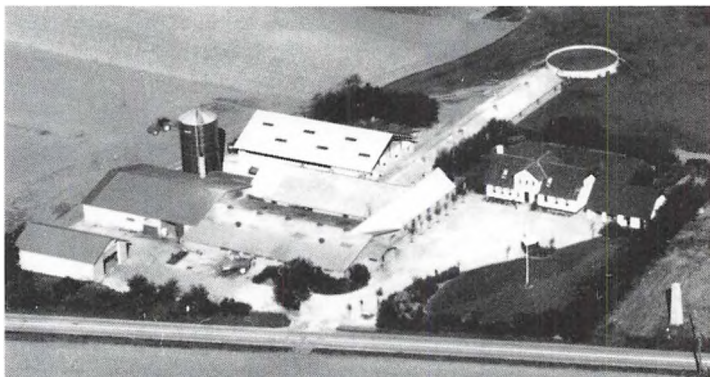

J.N. er i bestyrelsen for D.L.K. i Hjørring, og i repræsentantskabet for Slagteriet Wenbo. Han overtog gården d. 17.-5.-1970 fra Møller Christiansen.

Ejendomsskyld 3.200.000. Areal 55 ha., heraf 2,5 ha. skov og eng. Der er lejet 12 ha. Stuehuset er opført i 1925 og løbende restatureret senest i 1978. Avlsbygningerne består af slagtesvinestald fra 1966, forfede- samt farestald fra 1972, goldsostald fra 1974 alle renoveret i 1990, fravæningstald fra 1986, lade fra 1972, maskinhuse fra 1974 og 1986, foderhus fra 1974, gastæt silo og gylletanke. Gården drives med en svineproduktion på 200 årssøer, der produceres ca. 4.000 slagtesvin årligt, desuden er der 5 ammekøer og 4 ungdyr af racen Charolais. Planteproduktionens salgsafgrøder er raps og ærter. Der er 2 traktorer, 1 mejetærsker, plansilo, varm lufts tørreri og naturgasanlæg. På gården er ansat 1 fodermester.

SKAGEN LANDEVEJ 387, "NØRRE TRÆHOLT", MYGDAL, 9800 HJØRRING, tlf. 98-971190.

PAUL JESPERSEN, gårdejer, født d. 28.-1.-1930, søn af Anne og Kresten Jespersen, gift d. 6.-12.-1955 med Karen Nielsen, medhjælpende hustru, født d. 23.-10.-1934, datter af Anna og Niels Peter Nielsen. Parret har børnene: Gitte, født d. 15.-4.-1957 og Birthe, født d. 9.-10.-1959.

P.J. har været på Malling Landbrugsskole. Han overtog gården d. 15.-11.-1955 fra Marius Jensen. Ejendomsskyld 1.100.000. Areal 5,2 ha.

Stuehuset er opført omkr. 1900 og løbende restaureret. Avlsbygningerne består af svinestalde fra 1920, 1976 og 1980, lade og maskinhus fra 1982 samt gylletank. Gården drives med en svineproduktion på 70 årssøer, der sælges ca. 1.200 smågrise og 200 slagtesvin årligt. Der er 2 traktorer og 1 mejetærsker. Maskinstation bruges til en del af markarbejdet. Gården har samdrift med Skarndalvej 42.



SKAGEN LANDEVEJ 611, "VEJGAARD", MYGDAL, 9800 HJØRRING, tlf. 98-975404.

MOGENS POULSEN, gårdejer, født d. 17.-4.-1955, søn af Thyra og Ejnar Poulsen. M.P. har børnene: Finn, født d. 8.-6.-1977 og Ib, født d. 24.-2.-1981.

M.P. overtog gården d. 1.-8.-1977 fra sine forældre Thyra og Ejnar Poulsen.

Ejendomsskyld 1.900.000. Areal 41,7 ha., heraf tilkøbt 16,6 ha.

Stuehuset er opført i 1967-68. Avlsbygningerne består af kvægstald fra 1953 renoveret i 1976, svinestalde fra 1944, 1968 og 1977, lade fra 1944, maskinhuse fra 1977 og 1985 samt gylletank. Gården drives med en kvægproduktion på 30 årskøer, 37 ungdyr og 13 slagtekalve af racen SDM, desuden produceres der ca. 450 slagtesvin årligt. Planteproduktionens salgsafgrøde er roer. Der er 4 traktorer, 1 mejetærsker, plansilo og korntørreri. Man bruger ingen fremmed arbejdskraft på gården.

SKAGEN LANDEVEJ 761, "RETHOLTGAARD", MYGDAL, 9800 HJØRRING, tlf. 98-975152.

HANS THOMSEN, gårdejer, født d. 9.-11.-1931, søn af Sigrid og Niels Thomsen, gift d. 1.-10.-1960 med Sonny Kragelund, køkkenassistent, født d. 30.-3.-1931, datter af Antonie og Valdemar Kragelund. Parret har barnet Chang.

H.T. har været på St-Restrup Husmandsskole. Han overtog gården d. 1.-12.-1963 fra Laurits Nielsen.

Ejendomsskyld 1.560.000. Areal 44 ha., heraf tilkøbt 20 ha. Der er lejet 6 ha. Stuehuset er opført i 1916 og restaureret i 1975. Avlsbygningerne består af kvægstald bygget efter en brand, lade og foderhus alle fra 1970, maskinhus fra 1980 og gylletank. Gården drives med en kvægproduktion på 35 årskøer, 50 ungdyr og 15 slagtekalve af racen SDM. Planteproduktionens salgsafgrøder er raps, ærter og korn. Der er 2 traktorer, 1 mejetærsker, konrsilo og tørreri.

SKALLERUPVEJ 23, "ØSTERGAARD", KRUSTRUP, 9800 HJØRRING, tlf. 98-911059.

HANS HENRIK JØRGENSEN, gårdejer, født d. 29.-9.-1954, søn af Frida og Johannes Jørgensen, gift d. 9.-7.-1977 med Hanne Bæk, børnehavepædagog, født d. 9.-10.-1953, datter af Ester og Poul Bæk. Parret har børnene: Henriette, født d. 27.-6.-1979, Thomas, født d. 10.-5.-1981 og Maria, født d. 7.-5.-1985.

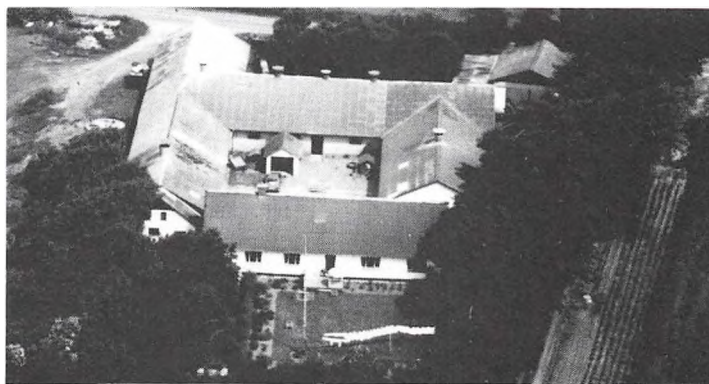

H.H.J. har været på Hammerum Landbrugsskole. Han overtog gården d. 1.-11.-1982 fra sin forældre Frida og Johannes Jørgensen, nuværende ejer er 3. generation.

Ejendomsskyld 1.450.000. Areal 15,9 ha. Der er lejet 7,3 ha.

Stuehuset er opført i 1866 og løbende restaureret. Avlsbygningerne består af kvægstald fra 1916 renoveret flere gange senest i 1971, svinestalde fra 1970 og 1978, lade fra 1978, maskinhus fra 1967 og gylletank. Gården drives med en kvægproduktion på 30 årskøer og 45 ungdyr af blandet race, desuden er der en slagtesvineproduktion på 900 stk. årligt. Der er 3 traktorer, 1 mejetærsker, plansilo og korntørreri. Man har 1 skoledreng til hjælp, og maskinstation bruges til en del af markarbejdet.

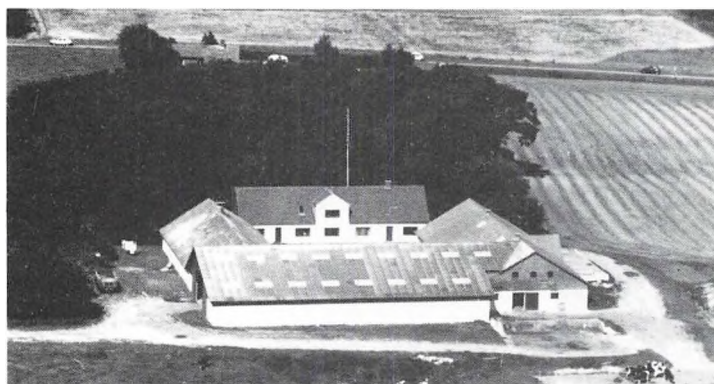

SKALLERUPVEJ 105A, "VESTERGAARD", KRUSTRUP, 9800 HJØRRING, tlf. 98-968175. BØRGE THOMSEN, gårdejer, født d. 30.-9.-1938, søn af Amalia og Valdemar Thomsen, gift d. 23.-11.-1962 med Bente Borisholt, medhjælpende hustru, født d. 24.-10.-1940, datter af Inger og Vilhelm Borisholt. Parret har børnene: Anette, født d. 21.-11.-1963, Inger, født d. 4.-8.-1966 og Hanne, født d. 21.-6.-1976.

B.T. har været på Haslev Landbrugsskole. Han overtog gården d. 1.-1.-1964 fra sine forældre Amalia og Valdemar Thomsen, nuværende ejer er 5. generation på gården, som kom i slægtens eje i 1801.

Ejendomsskyld 2.000.000. Areal 40 ha., heraf tilkøbt 10 ha.

Stuehuset er opført i 1870 og løbende restaureret. Avlsbygningerne består af kvægstald fra 1961, svinestald fra 1950 ombygget til ungkreaturer i 1970, lade fra 1978, køresilo og gylletank. Gården drives med en kvægproduktion på 60 årskøer og 70 ungdyr af racen SDM. Der er 3 traktorer og 1 markvandingsanlæg. På gården er ansat 1 medhjælper, og maskinstation bruges til en del af markarbejdet.

SKALLERUPVEJ 305, "MELLEM MØLLEGAARD", SKALLERUP, 9800 HJØRRING, tlf. 98-968048. ANKER LARSEN, gårdejer, født d. 31.-7.-1929, søn af Karen Jakobine og Kristian Emil Larsen, gift d. 27.-9.-1956 med Grethe Larsen, sygeplejerske, født d. 4.-12.-1933, datter af Christa og Viggo Larsen. Parret har børnene: Hans Henrik, født d. 27.-7.-1958 og Gitte, født d. 15.-9.-1960.

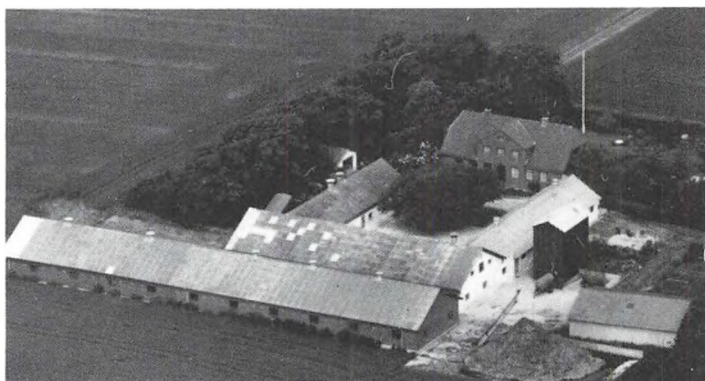

A.L. har været på Malling Landbrugsskole. Han overtog gården d. 1.-4.-1958 fra sine forældre Karen Jakobine og Kristian Emil Larsen, nuværende ejer er 9. generation på gården, som kom i slægtens eje i 1830.

Ejendomsskyld 2.000.000. Areal 28,5 ha., heraf tilkøbt 10 ha.

Stuehuset er opført i 1922 og løbende restaureret. Avlsbygningerne består af svinestald fra 1905 renoveret senest i 1969, farestald fra 1969, slagtesvinestald fra 1975, lade fra 1916 og maskinhus fra 1934 udvidet flere gange senest i 1985. Gården drives med en svineproduktion på 60 årssøer, der produceres ca. 1.200 slagtesvin årligt. Der er 2 traktorer, kornsilo med tørreri og halmfyr. Maskinstation bruges til en del af markarbejdet.

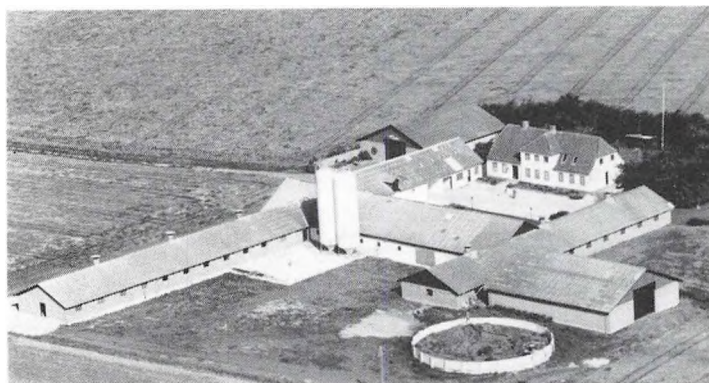

SKALLERUPVEJ 399, "ØSTERGAARD", SKALLERUP, 9800 HJØRRING, tlf. 98-968184. GUDMUND ENGELBERT JENSEN, gårdejer, født d. 22.-8.-1937, søn af Croa Bjarny og Alfred Jensen, gift d. 22.-9.-1962 med Else Ørnboel Jeppesen, medhjælpende hustru, født d. 22.-11.-1942, datter af Valborg og Poul Jeppesen. Parret har børnene: Erik, født d. 11.-7.-1963, Helle, født d. 3.-9.-

1964 og Ole, født d. 29.-6.-1974.

B.E.J. har været på Ladelund Landbrugsskole, og er i repræsentantskabet for Slagteriet Wenbo. Han overtog gården d. 23.-2.-1970 fra Aage Jensen.

Ejendomsskyld 2.370.000. Areal 32 ha., heraf tilkøbt 4 ha.

Stuehuset er opført i 1926 og restaureret flere gange senest i 1989. Avlsbygningerne består af fravæningstald fra 1953 renoveret i 1974, slagtesvinestald fra 1971 renoveret i 1980, fare- og goldsostald fra 1974, lade fra 1979, maskinhus fra 1976, 2 gastætte siloer og gylletank. Gården drives med en svineproduktion på 90 årssøer, der produceres ca. 1.700 slagtesvin årligt. Planteproduktionens salgsafgrøde er raps. Der er 2 traktorer, 1 mejetærsker og korntørreri. Maskinstation bruges til en del af markarbejdet.

SKALLERUPVEJ 686, "AASGAARD", VENNEBJERG, 9800 HJØRRING.

JENS STADEL PEDERSEN, gårdejer, omtales under "Skrævadgaard", Nørlev Strandvej 130.

J.S.P. overtog gården i efteråret 1988 fra sin datter Mette.

Ejendomsskyld 950.000. Areal 23,5 ha.

Stuehuset er opført i 1900 og løbende restaureret. Avlsbygningerne består af kvægstald fra 1928, svinestald fra 1947 og lade fra 1900. Gården drives udelukkende med planteproduktion bestående af ærter og rug. Man har samdrift med "Skrævadgaard", Nørlev Strandvej 130.

SKARNDALVEJ 42, MYGDAL, 9800 HJØRRING.

PAUL JESPERSEN, gårdejer, omtales under "Nørre Træholt", Skagen Landevej 387.

P.J. overtog gården i 1973 fra sine forældre Anne og Kresten Jespersen, nuværende ejer er 3. generation.

Ejendomsskyld 760.000. Areal 8,4 ha.

Stuehuset er opført i 1951 og løbende restaureret. Avlsbygningerne består af kvægstald, svinestald og lade alle af ældre dato. Der er plansilo med tørreri, og man har samdrift med "Nørre Træholt", Skagen Landevej 387.



SKOVBOVEJ 18, "SKOVLY", ÅS

MARK, 9830 TÅRS, 98-988296.

BØRGE OLESEN, gårdejer, født

d. 31.-1.-1937, søn af Ane Mar-

grethe og Thomas Olesen, gift d.

26.-12.-1958 med Inga Sørensen,

medhjælpende hustru, født d.

24.-4.-1940, datter af Gerda og

Carl Sørensen. Parret har børne-

ne: Finn, født d. 20.-4.-1959 og

Ulla, født d. 30.-3.-1963.

B.O. overtog gården d. 1.-11.-1958

fra sine forældre Ane Margrethe

og Thomas Olesen, nuværende ejer er 3. generation på gården, som udstykker fra "Aas Hovedgaard", oprindeligt var den på 3,3 ha. i 1908.

Ejendomsskyld 1.170.000. Areal 20,1 ha., heraf tilkøbt 11,6 ha. I 1990 er 9,9 ha. tilkøbt fra Terpvej 334, disse er ikke med i vurderingen. Der er lejet 7,3 ha.

Stuehuset er opført i 1908 og løbende restaureret. Avlsbygningerne består af kvægstald fra 1970, svinestald fra 1908 renoveret i 1970, lade fra 1950, foderhus fra 1980, maskinhus fra 1988, køresilo og gylletank. Gården drives med en kvægproduktion på 42 årskøer 42 ungdyr af racen Jersey, desuden er der en slagtesvineproduktion på 275 stk. årligt. Der er 2 traktorer. På gården er ansat 1 fast medhjælper, og maskinstation bruges til en del af markarbejdet.

SKOVGÅRDSVEJ 10, "JERNSKOV", TRANGET, 9830 TÅRS, tlf. 98-961379.

JANE JAKOBSEN, gårdejer, født d. 21.-10.-1947, datter af Tove og James Sørensen,

gift d. 2.-8.-1980 med Erland Jakobsen, gårdejer, født d. 19.-8.-1943, søn af Anna og

Juel Jakobsen. Parret har børnene: Allan, født d. 2.-12.-1971, Lena, født d. 25.-1-1977

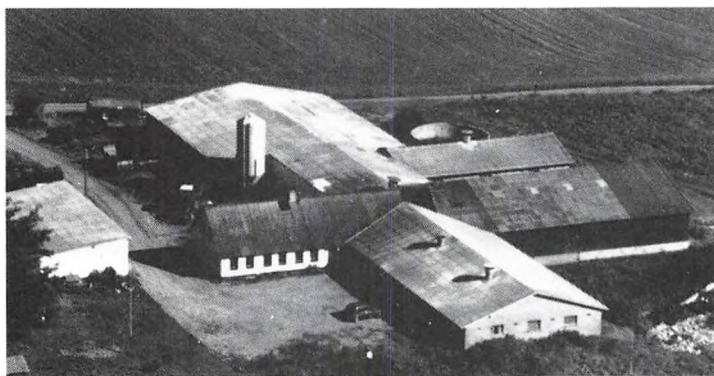

og Brian, født d. 1.-6.-1981. Jane Jakobsen overtog gården d. 5.-4.-1986 fra Asger Christensen. Ejendomsskyld 1.400.000. Areal 29 ha. Der er lejet 23 ha.

Stuehuset er opført i 1915 og løbende restaureret. Avlsbygningerne består af kvægstalde fra 1961 og fremad, lade fra 1975, maskinhus fra 1980 og gylletank. Gården drives med en kvægproduktion på 65 årskøer og 70 ungdyr af blandet race, desuden er

der 1 ammeko. Der er 3 traktorer. På gården bruges ingen fremmed arbejdskraft.

SKOVGÅRDSVEJ 70, "NØRRE SKOVGAARD", TRANGET, 9830 TÅRS, tlf. 98-961142. ERLING PETERSEN, gårdejer, født d. 26.-5.-1956, søn af Inger og Elmar Petersen, gift d. 5.-3.-1983 med Inger Østergaard, sygehjælper, født d. 29.-5.-1956, datter af Mariane og Jens Peter Østergaard. Parret har børnene: Brian, født d. 25.-1.-1978, Mette, født d. 14.-1.-1981 og Peter, født d. 12.-5.-1986.

E.P. er fabriksarbejder, han har været på Malling og Lundbæk Landbrugsskoler. Han overtog gården d. 1.-2.-1983 fra Gerda og Flemming Christensen.

Ejendomsskyld 1.100.000. Areal 20,9 ha.

Stuehuset er opført i 1930 og løbende restaureret. Avlsbygningerne består af svine-stald fra 1900 moderniseret i 1986, lade fra 1960, ældre maskinhus og udendørs køresilo. Gården drives med en slagtesvineproduktion på 1.000 stk. årligt. Planteproduktionens salgsafgrøder er raps, ærter, rug, hvede og byg. Der er 2 traktorer, og maskinstation bruges til en del af markarbejdet.

SKOVSMOSEVEJ 52, "ELLEGAARD", MYGDAL, 9800 HJØRRING.

JOHANNES KNUDSEN, gårdejer, omtales under "Kobberholt" Kobbersholtvej 227. J.K. overtog gården d. 1.-3.-1983 fra Klara Madsen.

Ejendomsskyld 780.000. Areal 15 ha.

Gården drives sammen med "Kobberholt".

SKÆGGESHOLTVEJ 110, "STORE SKÆGGESHOLT", SÆSING, 9830 TÅRS, tlf. 98-958045.

KNUD MØRCH MØLGAARD, gårdejer, født d. 6.-2.-1935, søn af Erna og Kristen Mørch Mølgaard, gift d. 22.-6.-1957 med Grete Risager, hjemmesygeplejerske, født d. 7.-7.-1932, datter af Agnes og Adolf Risager. Parret har børnene: Uffe, født d. 15.-12.-1957, Britta, født d. 21.-10.-1961, Bjarke, født d. 15.-4.-1964 og Troels, født d. 5.-3.-1970.

K.M.M. overtog gården i 1967 fra sine forældre Erna og Kristen Mørch Mølgaard, efter at have været forpagter i perioden 1957-67.

Ejendomsskyld 2.800.000. Areal 47 ha.

Stuehuset er opført i 1906 og restaureret i 1974. Avlsbygningerne brændte i 1976 og blev genopført med kvægstald, svinestald, lade og maskinhus, desuden er der klimastald fra 1986 og gylletank. Gården drives med en svineproduktion på 200 årssøer, der sælges ca. 4.500 smågrise og 100 slagtesvin årligt. Desuden er der 4 ammekøer og 4 ungdyr af racen Limousine. Der er 2 traktorer, 1 mejetærsker, plansilo, varm lufts tørreri og halmfyr. Man har 1 skoledreng til hjælp.

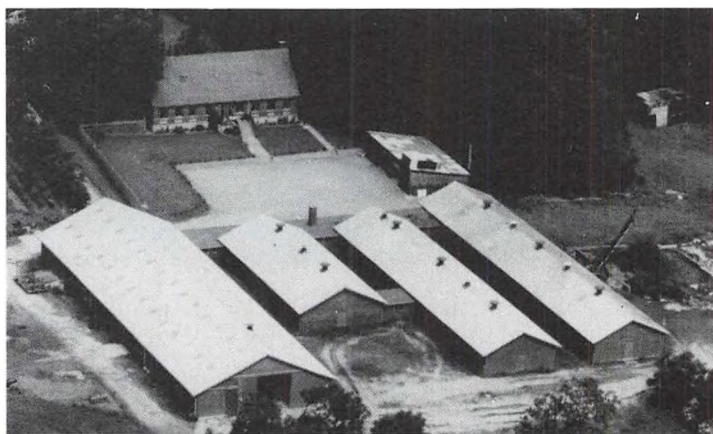

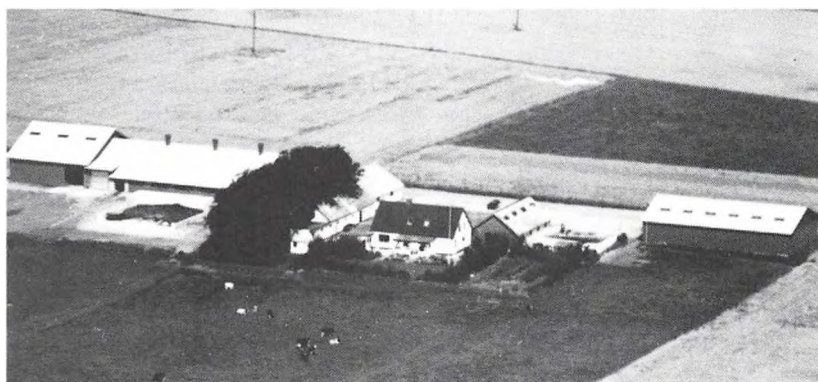

SKÅRHØJVEJ 37, "SKAARHØJ", GL-RØNNEBJERG, 9760 VRÅ, tlf. 98-988248. KNUD ERIK HANSEN, gårdejer, født d. 25.-4.-1941, søn af Ingeborg og Peter Hansen, gift d. 9.-11.-1963 med Herdis Olesen, medhjælpende hustru, født d. 28.-6.-1945, datter af Alma og Jens Olesen. Parret har børnene: Bente, født d. 2.-5.-1964, Jan, født d. 19.-

8.-1965, Anette, født d. 1.-9.-1969 og Gitte, født d. 29.-1.-1971.

K.E.H. overtog gården d. 20.-10.-1971 fra Henry Toft.

Ejendomsskyld 1.520.000. Areal 30 ha., heraf tilkøbt 20 ha.

Stuehuset er opført i 1874 og løbende restaureret. Avlsbygningerne nedbrændte i 1988 og blev genopført med kvægstald og lade, maskinhuset er fra 1984 og svinestald fra 1874. Gården drives med en kvægproduktion på 40 årskøer, 50 ungdyr og 20 slagtekalve. Der er 4 traktorer, 1 mejetærsker, plansilo og varm lufts tørreri. Maskinstation bruges til en del af markarbejdet.

SMEDIEVEJEN 25, GULDAGER HEDE, 9800 HJØRRING, tlf. 98-986340.

ALAN LAURSEN, gårdejer, født d. 29.-3.-1941, søn af Eugenia og Herluf Laursen, gift d. 29.-3.-1975 med Birthe Isager, medhjælpende hustru, født d. 27.-6.-1943, datter af Else og Mads Isager.

A.L. overtog gården d. 1.-1.-1971 fra sin mor Eugenia Laursen.

Ejendomsskyld 1.200.000. Areal 20 ha., heraf tilkøbt 10 ha.

Stuehuset er opført i 1920 og restaureret i 1984-85. Avlsbygningerne består af svinestalde fra 1969 og 1977, lader fra 1946 og 1982 samt maskinhus fra 1986. Gården drives med en svineproduktion på 60 årssøer, der sælges ca. 1.200 smågrise årligt. Planteproduktionens salgsafgrøde er raps. Der er 2 traktorer, halvpart i mejetærsker, plansilo og varm lufts tørreri. Gården drives uden fremmed arbejdskraft.

SMØRENGVEJ 66, "ØSTERHOLM", RØNNOVSHOLM MARK, 9800 HJØRRING, tlf. 98-986314.

PETER LARSEN, gårdejer, født d. 2.-4.-1933, søn af Anna og Albert Larsen, gift d. 28.-12.-1957 med Rita Larsen, medhjælpende hustru, født d. 30.-6.-1936, datter af Andrea og Marinus Larsen. Parret har børnene: Hanne, født d. 18.-4.-1957, Lene, født d. 31.-3.-1959, Morten, født d. 30.-8.-1961, Grethe, født d. 22.-12.-1962 og Lars, født d. 11.-12.-1969.



P.L. har været på Ladelund Landbrugsskole. Han overtog gården d. 3.-12.-1959 fra Stinne og Ejner Nielsen.

Ejendomsskyld 1.300.000. Areal 39,8 ha. heraf tilkøbt 29,8 ha., der er 20 ha. eng. Stuehuset er opført i 1914 og restaureret i 1972. Avlsbygningerne består af kvægstald fra 1976, lade indrettet til ungdyrstald i 1988, maskinhus fra 1977, foderhus fra 1984, fodersilo og gylletank. Gården drives med en kvægproduktion på 38 årskøer og 50 ungdyr af racen SDM. Planteproduktionens salgsafgrøde er byg. Der er 2 traktorer, maskinstation bruges til en del af markarbejdet.



SOLHØJVEJ 45, "SOLBAKKEN", 9830 TÅRS, tlf. 98-958223.

SVEND PEDERSEN, husmand, født d. 22.-12.-1928, søn af Gundine og Christian Pedersen. S.P. overtog gården i februar 1968 fra sin mor Gundine Pedersen.

Ejendomsskyld 890.000. Areal 11 ha. Der er lejet 5 ha.

Stuehuset er opført i 1963. Avlsbygningerne består af svinestald fra 1912 senere restaureret, ny-

ere svinestald fra 1978, lade fra 1932 og maskinhus fra 1986. Gården drives med en svineproduktion på 40 årssøer, der produceres ca. 350 smågrise og 350 slagtesvin årligt. Der er 2 traktorer, kornsilo og halmfyr. Maskinstation bruges til en del af markarbejdet.

STENDALVEJ 365, "NØRRELUND", GRÆSDAL, 9830 TÅRS, tlf. 98-958373.

LENE NIEBUHR, gårdejer, født d. 2.-4.-1964, datter af Hella og Budolf Budolfsen, gift d. 4.-8.-1984 med Hans Ole Niebuhr, minkfarmer, født d. 28.-9.-1957, søn af Else og Arne Niebuhr. Parret har børnene: Nicolaj, født d. 11.-5.-1983, Jens, født d. 26.-11.-1985 og Søren, født d. 2.-5.-1987.

L.N. har været på Try Landbrugsskole, og er medlem af skolebestyrelsen i Tårs. Hun overtog gården d. 15.-7.-1983 fra Herluf Nielsen.

Ejendomsskyld 2.500.000. Areal 38 ha., heraf tilkøbt 20 ha., der er 2,7 ha. eng. Der er lejet 22 ha.

Stuehuset er opført i 1938 og restaureret i 1987-89. Avlsbygningerne består af svinestald fra 1926 renoveret 1990, slagtesvinestald fra 1984, klimastald fra 1985, drægtighedsstald fra 1988, lade fra 1900 og gylletank. Gården drives med en svineproduktion på 150 årssøer, der produceres ca. 1.700 smågrise og 1.350 slagtesvin årligt. Planteproduktionens salgsafgrøder er raps og ærter. Der er 2 traktorer og 3 tårnsiloer. På gården er ansat 1 fast medhjælper, og maskinstation bruges til en del af markarbejdet. Man har samdrift med "Topholt", Græsdalvej 101.

STENDALVEJ 431, "STENDAL", MORILD, 9830 TÅRS, tlf. 98-958173.

GUNNAR LADEN, gårdejer, født d. 19.-10.-1961, søn af Tove og Frede Nielsen, gift d. 3.-5.-1986 med Tove Hansen, kontorassistent, født d. 17.-1.-1963, datter af Anna og Børge Hansen. Parret har sønnen Jesper, født d. 10.-10.-1989.

G.L. har været på Hammerum Landbrugsskole 2 gange. Han overtog gården d. 31.-9.-1987 fra Kaj Nielsen.

Ejendomsskyld 3.230.000. Areal 68 ha., heraf tilkøbt 7,9 ha., der er 3,9 ha. skov. Stuehuset er opført i 1935 og løbende restaureret. Avlsbygningerne består af svinestald fra 1912 renoveret i 1984, slagtesvinestald og lade fra 1973, slagtesvinestald fra 1962 renoveret i 1989, slagtesvinestald fra 1979, maskinhus fra 1975 og gylletank. Gården drives med en slagtesvineproduktion på 7.000 stk. årligt. Planteproduktionens salgsafgrøder er raps, ærter, hvede og byg. Der er 3 traktorer, 1 mejetærsker, plansilo og varm lufts tørreri. På gården er ansat 1 fast fodermester, og maskinstation bruges til en del af markarbejdet.

STENDALVEJ 601, "HJORTHEDEN", MORILD, 9830 TÅRS.

BENT ANDREASEN, gårdejer omtales under "Over Klarup", Klarupvej 141.

B.A. overtog gården d. 1.-8.-1989 fra Hartmann Jensen.

Ejendomsskyld 1.650.000. Areal 62,5 ha., heraf 5 ha. skov.

Stuehuset er opført i 1926 og restaureret i 1985. Avlsbygningerne består af løsdrift- og svinestald begge fra 1972-73, lade fra 1954 og maskinhus fra 1984. Gården drives udelukkende med planteproduktion bestående af raps, ærter, frøgræs, maltbyg og hvede. Der er 1 traktor, og man har samdrift med "Over Klarup", Klarupvej 141.

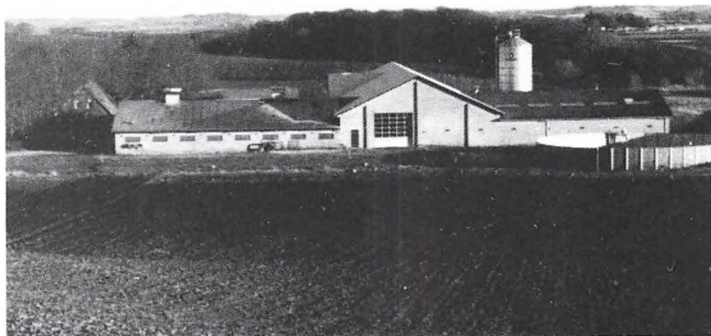

STENDALVEJ 680, "BIRKET", MORILD, 9830 TÅRS, tlf. 98-473205.

ARNE BIRKET PEDERSEN, gård-ejer, født d. 15.-10.-1935, søn af Juliane og Christian Willads Pedersen, gift d. 5.-6.-1965 med Ingrid Bach Nielsen, medhjælpende hustru, født d. 7.-11.-1944, datter af Maren Kirstine og Niels Bach Nielsen. Parret har børnene: Susanne, født d. 16.-5.-1967 og Lene, født d. 4.-8.-1972.

A.B.P. har været på Kærehave Landbrugsskole, og er i bestyrelsen for Lendum Andelsmejeri. Han overtog gården d. 25.-5.-1965 fra sine forældre Juliane og Christian Willads Pedersen, nuværende ejer er 10. generation på gården, som har været i slægtens eje fra omkr. 1688, hvor den var fæstegård under "Lerbæk" og "Skaarupgaard". Ejendomsskyld 2.400.000. Areal 77 ha., heraf tilkøbt 23,4 ha., der er 9 ha. skov. Der er lejet 12,5 ha. Stuehuset er opført i 1910 og løbende restaureret. Avlsbygningerne består af kvægstald fra 1969, lade fra 1978 renoveret til ungdyrstald i 1990, maskinhus fra 1973, foderhus fra 1990, gastæt silo, 2 køresiloer og 2 gylletanke. Gården drives med en kvægproduktion på 56 årskøer, 60 ungdyr og 80 slagtekalve af racen SDM. Der er 4 traktorer, 1 mejetærsker og halmfyr. På gården er ansat 2 faste medhjælpere, og maskinstation bruges til en del af markarbejdet.

STENSGÅRDSVEJ 45, "STENSGAARD", NR-HARRITSLEV, 9800 HJØRRING, tlf. 98-922777.

JAN ERIK BACKER RASMUSSEN og NIELS ERIK SIMONSEN, landmænd.

J.E.B.R. er født d. 12.-9.-1956, søn af Esther Dirchsen og Erik Rasmussen, han bor sammen med Anna Havelund Rasmussen, fysioterapeut, født d. 18.-11.-1966, datter af Rigmor Havelund og Karl Frederik Rasmussen. Parret har børnene: Anton Michael, født d. 30.-12.-1983, Jakob Martin, født d. 21.4.-1986 og Ida, født d. 25.-1.-1990. N.E.S. er født d. 3.-4.-1956, søn af Meta og Hans Arne Simonsen, bor sammen med Elisabet Breyen, fysioterapeut, født d. 15.-3.-1956, datter af Birte og Ole Breyen. Parret har børnene: Lerke, født d. 8.-3.-1984, Simon, født d. 4.-2.-1986 og Mikkel, født d. 6.-6.-1988. N.E.S. har været på Økologisk Jordbrugsskole og på Beder Gartnerskole. De to landmænd overtog gården d. 1.-5.-1986 fra Knud Sten.

Ejendomsskyld 1.475.000. Areal 32,6 ha. Der er lejet 5 ha.

Stuehuset er opført i 1960. Avlsbygningerne består af ældre svinestald, nyere svinestald fra 1974, ældre lade og maskinhus fra 1968. Besætningen er på 30 får. Gården drives med bærproduktion bestående af solbær, ribs, hyldebær og jordbær, desuden dyrkes der rug, hvede og raps. Der er 2 traktorer, halvpert i mejetærsker, 1 markvanding anlæg, 1 solbærhøstmaskine, plansilo og varm lufts tørreri. På gården er ansat flere medhjælpere i frugtsæsonen.

STENSLUNDVEJ 120, "HÅBENDAL", KOLDBRO, 9830 TÅRS, tlf. 98-958127.

THORKILD CHRISTENSEN, gård-ejer, født d. 19.-7.-1952, søn af Eva og Hardi Christensen, gift d. 13.-5.-1978 med Hanne Lie Christensen, medhjælpende hustru, født d. 28.-5.-1958, datter af Elly og Paul Christensen. Parret har børnene: Dennis, født d. 28.-1.-1981, Julie, født d. 5.-8.-1984 og Helene, født d. 10.-8.-1988.

T.C. overtog gården d. 1.-4.-1974 fra sine forældre Eva og Hardi Christensen, nuvæ-

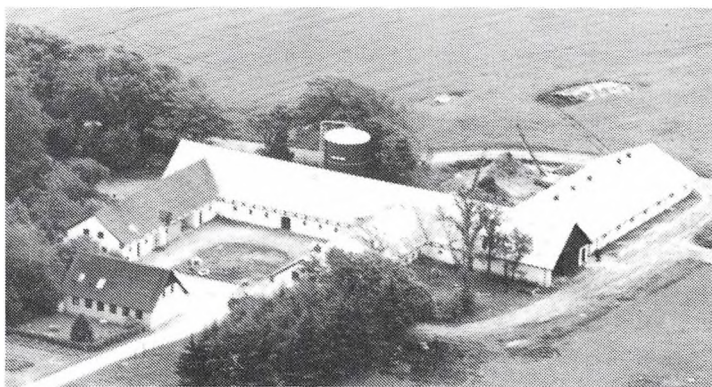

rende ejer er 4. generation på gården, som har været i slægtens eje siden 1857, den var dengang hede, som blev opdyrket.

Ejendomsskyld 2.000.000. Areal 36,1 ha., heraf tilkøbt 11,1 ha. Der er lejet 6 ha. Stuehuset er opført i 1925 og løbende restaureret. Avlsbygningerne består af svinestald fra 1979, svinestald fra 1947 moderniseret i 1986-89, ny svinestald fra 1989, lade fra 1939, maskinhus fra 1954, gastæt silo og gylletank. Gården drives med en svineproduktion på 115 årssøer, der produceres ca. 2.500 slagtesvin årligt. Planteproduktionens salgsafgrøder er raps og ærter. Der er 3 traktorer og 1 mejetærsker samt anparter i Tårs Vindmøllelaug. Faderen hjælper til på gården.

SVENDSVEJ 30, BAGTERP, 9800 HJØRRING, tlf. 98-924399.

EJVIND BACH NIELSEN, husmand, født d. 31.-12.-1940, søn af Nanna og Ejner Nielsen, gift d. 23.-10.-1965 med Anne Steen, medhjælpende hustru, født d. 5.-3.-1935, datter af Otilia og Karl Steen. Parret har børnene: Susanne, født d. 31.-12.-1966 og Jane, født d. 1.-6.-1972.

E.B.N. er renovationsarbejder. Han overtog gården d. 15.-3.-1981 fra sin far Ejner Nielsen. Ejendomsskyld 1.270.000. Areal 8 ha. Stuehuset er opført i 1986. Avlsbygningerne består af kvægstald fra 1950, lade fra 1960, maskinhus fra 1985 og gødningshus fra 1990. Gården drives med en ammekobesætning på 8 ammekøer og 10 ungdyr af blandet race. Planteproduktionens salgsafgrøde er roer. Der er 3 traktorer og 1 mejetærsker. Gården har samdrift med Svendsvej 39.

SVENDSVEJ 39, BAGTERP, 9800 HJØRRING.

EJVIND BACH NIELSEN, husmand omtales under Svendsvej 30.

E.B.N. overtog gården i februar 1989 fra Aksel Kristiansen. Ejendomsskyld 570.000. Areal 6 ha. Stuehuset er opført i 1940 og restaureret i 1976. Avlsbygningerne består af kvægstald og lade fra 1940. Gården har samdrift med Svendsvej 30.

SVIBJERGVEJ 164, "VESTER KLOSKE", MYGDAL, 9800 HJØRRING.

JENS BACH OLESEN, gårdejer, omtales under "Lilholt", Klodskevej 187.

J.B.O. overtog gården d. 1.-9.-1990 fra Svend Aage Nielsen.

Ejendomsskyld 770.000. Areal 25,4 ha. Stuehuset er opført i 1872. Avlsbygningerne består af kvægstald fra 1890 og lade fra 1930. Gården drives sammen med "Klodskegård", Klodskevej 113, og "Lilholt", Klodskevej 187.



SÆBYVEJ 810, "ØSTERMARKEN", 9830 TÅRS, tlf. 98-962085.

JØRN NIELSEN, gårdejer omtales under Gammel Borupvej 40. J.N. overtog gården d. 1.-11.-1983 fra Gerda Hansen.

Ejendomsskyld 1.260.000. Areal 5,6 ha.

Stuehuset er opført i 1930 og restaureret i 1984. Avlsbygningerne består af svinestald og lade fra 1984 samt gylletank. Gården drives

med en svineproduktion på 45 årssøer, der sælges ca. 1.000 smågrise årligt. Der er samdrift med "Nørgaard", Gammel Borupvej 40.

SÆBYVEJ 861, "HOUSTRUPLUND", 9830 TÅRS, tlf. 98-961059.

CARSTEN HANSEN, gårdejer, født d. 3.-10.-1950, søn af Oda og Peter Hansen. C.H. har børnene: Henrik, født d. 29.-12.-1972 og Mai-Britt, født d. 20.-12.-1973.

C.H. har været på Hammerum Landbrugsskole, og har taget grundskole på aftenskole i Hjørring. Han overtog gården d. 29.-7.-1972 fra sine forældre Oda og Peter Hansen. Ejendomsskyld 3.000.000. Areal 57 ha., heraf tilkøbt 67 ha. Der er lejet 13,4 ha. Stuehuset er efter en brand opført i 1990. Avlsbygningerne består af kvægstald fra 1968 tilbygget i 1976 og renoveret i 1980, svinestald, lade og maskinhus alle fra 1976, 2 køresiloer og 2 gylletanke. Gården drives med en kvægproduktion på 77 årskøer, 88

ungdyr og 35 slagtekalve af blandet race, desuden er der 70 slagtesvin. Planteproduktionens salgsafgrøder er ærter, raps og hvede. Der er 4 traktorer, plansilo og varm lufts tørreri. På gården er ansat 1 fast medhjælper, maskinstation bruges til en del af markarbejdet.

SÆSINGVEJ 195, "NØRGAARD", KOLDBRO, 9830 TÅRS.

ERLING STENSKROG, gårdejer, omtales under "Øster Graum", Sørupvej 101.

E.S. overtog gården d. 25.-6.-1981 fra Realkreditforeningen.

Ejendomsskyld 850.000. Areal 26 ha. Stuehuset er af ældre dato og løbende restaureret. Avlsbygningerne består af 1 kviestald af ældre dato. Gården har samdrift med "Øster Graum", Sørupvej 101.

SØNDERGÅRDSVEJ 50, "SØNDERGAARD", GJURUP, 9800 HJØRRING, tlf. 98-900144. BJARNE OLESEN, gårdejer, født d. 12.-11.-1956, søn af Jenny og Svend Olesen, gift d. 27.-12.-1986 med Tove Hjørringgaard, afdelingschef, født d. 13.-6.-1960, datter af Lis og Vagn Hjørringgaard.

B.O. har været på Malling Landbrugsskole 2 gange. Han overtog gården d. 20.-8.-1985 fra Jens Bang. Ejendomsskyld 3.200.000. Areal 65 ha., heraf tilkøbt 16 ha.

Stuehuset er opført i 1900 og restaureret i 1980. Avlsbygningerne består af sostald fra 1976, fedestald fra 1988, løbestald og hestestald fra 1990, lade og maskinhus fra 1953, derudover er der gylletank. Gården drives med en svineproduktion på 110 årssøer, der sælges 500 smågrise og 2.100 slagtesvin årligt, desuden er der opdræt af avls- og rideheste af racen Trakehner. Planteproduktionens salgsafgrøder er raps, ærter og korn. Der er 1 traktor, 1 mejetærsker og plansilo med varm lufts tørreri. Maskinstation bruges til en del af markarbejdet.

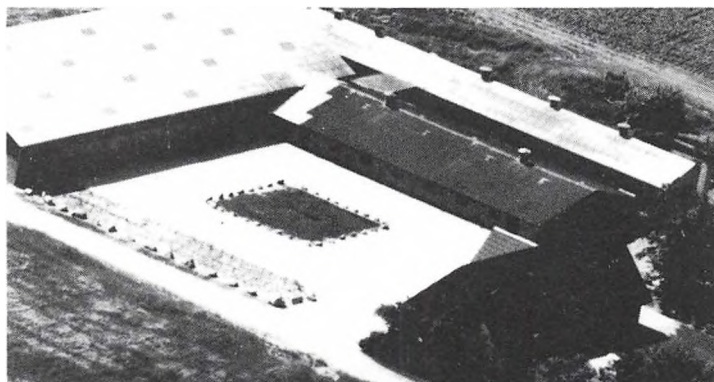

SØNDER HAVGÅRDSVEJ 50, "SØNDER HAUGAARD", NR-HARRITSLEV, 9800 HJØRRING, tlf. 98-968432.

PER SKOV NIELSEN, gårdejer, født d. 10.-5.-1953, søn af Else og Erik Nielsen, gift d. 25.-9.-1976 med Agnethe Vittrup Nielsen, medhjælpende hustru, født d. 19.-11.-1955, datter af Karen og Jens Christian Nielsen. Parret har børnene: Torben, født d. 28.-

1.-1978, Søren, født d. 31.-5.-1980 og Louise, født d. 28.-10.-1986.

P.S.N. har været på Almildkloster Landbrugsskole. Han overtog gården d. 11.-6.-1976 fra Chresten Krogsgaard. Ejendomsskyld 2.400.000. Areal 65 ha.

Stuehuset er opført i 1982 og restaureret efter en brand. Avlsbygningerne består af kostald fra 1964, ungdyrstald og lade fra 1978, køre- og fodersilo samt gylletank. Gården drives med en kvægproduktion på 63 årskøer, 80 ungdyr og 30 slagtekalve af racerne SDM og Jersey. Planteproduktionens salgsafgrøde er raps. Der er 2 traktorer og halmfyr. På gården er ansat 1 fast medhjælper, og maskinstation bruges til en del af markarbejdet.

SØNDERMØLLEVEJ 85, "NØRREGAARD", NR-HARRITSLEV, 9800 HJØRRING, tlf. 98-925133.

SIGURD LARSEN, gårdejer, født d. 13.-9.-1922, søn af Karen Jacobine og Kritian Emil Larsen, gift d. 16.-9.-1948 med Anna Marie Pilgaard Møller, medhjælpende hustru, født d. 29.-5.-1927, datter af Anna Maria og Marius Ingvard Møller. Parret har bør-

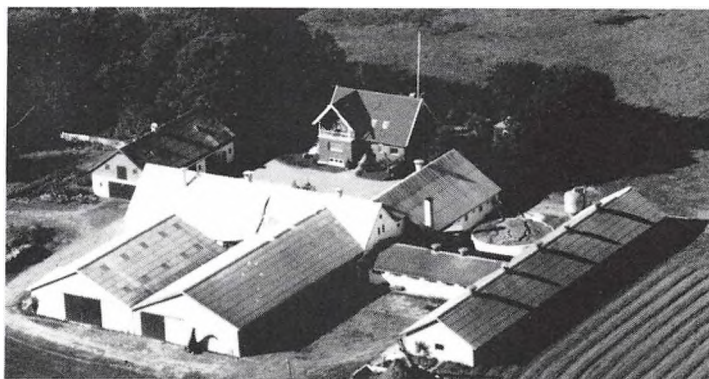

nene: Ole, født d. 24.-4.-1950, Birgit, født d. 3.-7.-1952 og Mille, født d. 14.-7.-1954. S.L. har været på Asmildkloster Landbrugsskole, og er formand for Hjørring og Omegns Plantningsforening. Han overtog gården d. 1.-4.-1947 fra Mads Høngaard Nielsen. Ejendomsskyld 2.350.000. Areal 37,3 ha., heraf 10 ha. skov. Der er lejet 7,2 ha. Stuehuset er opført i 1957. Avlsbygningerne består af kvægstald fra 1914 renoveret i 1969, slagtesvinestalde fra 1963 og 1978, lade fra 1928 bygget efter en brand, maskinhus fra 1950 og 1977, foderhus fra 1975, indendørs køresilo og gylletank. Gården drives med en kvægproduktion på 46 årskøer, 66 ungdyr og 14 slagtekalve af racen Jersey, desuden er der en slagtesvineproduktion på 1.450 stk. årligt. Der er 4 traktorer, 1 mejetærsker, 1 markvandingsanlæg og halmfyr. På gården er ansat 1 fodermester, og maskinstation bruges til en del af markarbejdet.

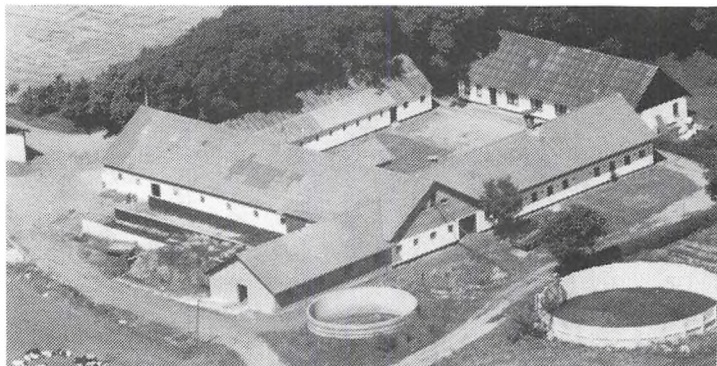

SØNDERMØLLEVEJ 219, "HØR-HØJGAARD", SKALLERUP, 9800 HJØRRING, tlf. 98-968407.

KNUD ERIK JENSEN, gårdejer, født d. 18.-1.-1958, søn af Anna Marie og Svend Aage Toft Jensen, gift i 1985 med Kirsten Nielsen, måletekniker, født d. 10.-4.-1961, datter af Grethe og Anders Peter Nielsen. Parret har børnene: Majbritt, født d. 8.-4.-1985, Ann-Katrine, født d. 20.-

4.-1987 og Jakob Andreas, født d. 1.-9.-1989. K.E.J. har været på Try og Lundbæk Landbrugsskoler og er kredsrepræsentant for M.D. Food. Han overtog gården d. 19.-8.-1985 fra Henry Jensen. Ejendomsskyld 2.200.000. Areal 52,8 ha. Der er lejet 6,6 ha. Stuehuset er opført i 1880 og restaureret i 1989. Avlsbygningerne består af kvægstald fra 1942 tilbygget i 1975, kalvestald fra 1880 senere renoveret, lade fra 1950, maskinhus fra 1977, 2 udendørs køresiloer og gylletank. Gården drives med en kvægproduktion på 60 årskøer, 75 ungdyr og 30 slagtekalve af racen SDM. Planteproduktionens salgsafgrøde er raps. Der er 3 traktorer, halvpert i mejetærsker, 1 markvandingsanlæg, plansilo med varm lufts tørreri og halmfyr. På gården er ansat 1 fast medhjælper, og maskinstation bruges til en del af markarbejdet.

SØNDER ROMVEJ 20, "SØNDER ROM", ROLIGHED, 9830 TÅRS, tlf. 98-984181.

PREBEN LARSEN, gårdejer, født d. 12.-8.-1956, søn af Ellen og Arne Larsen, gift d. 25.-6.-1983 med Bente Sørensen, klinikassistent, født d. 27.-9.-1957, datter af Else og Knud Sørensen. Parret har børnene: Tina, født d. 5.-11.-1984 og Martin, født d. 9.-9.-1982. P.L. har været på

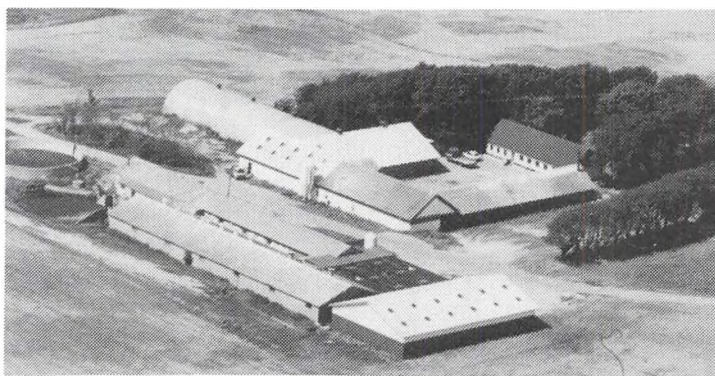

Asmildkloster Landbrugsskole. Han overtog gården d. 1.-7.-1981 fra D.L.R. Ejendomsskyld 4.100.000. Areal 63 ha., heraf tilkøbt 11 ha. Stuehuset er opført i 1856 og løbende restaureret. Avlsbygningerne består af slagtesvinestalde fra 1971 og 1976, drægtighedstald fra 1985, fare- og løbestald fra 1986, fravæningstald fra 1983-84, lader fra 1941 og 1986, maskinhus fra 1986-87 og gylletank. Gården drives med en svineproduktion på 250 årssøer, der sælges ca. 1.500 smågrise og 3.500 slagtesvin årligt. Planteproduktionens salgsafgrøder er raps og ærter. Der er 3 traktorer, 1 mejetærsker, plansilo, varm lufts tørreri og halmfyr. På gården er ansat 1 fast medhjælper, og man har samdrift med "Engholm", Smidstrup, på 15 ha., som ejes af faderen Arne Larsen.

SØRUPVEJ 72, "SØRUP", SØRUP, 9830 TÅRS, tlf. 98-958083.

SVEN DISSING ANDERSEN, gårdejer, født d. 10.-8.-1937, søn af Ester og Gunnar Andersen, gift d. 15.-3.-1969 med Jonna Madsen, kontorassistent, født d. 4.-1.-1949, datter af Gerda og Juhl Madsen. Parret har børnene: Jesper, født d. 9.-2.-1969, tvillingerne Lisa og Lotte, født d. 8.-3.-1972 samt Lars, født d. 3.-11.-1974.

S.D.A. har været på Malling Landbrugsskole. Han overtog gården d. 1.-7.-1967 fra sine forældre Ester og Gunnar Andersen, nuværende ejer er 3. generation.

Ejendomsskyld 2.650.000. Areal 70 ha., heraf tilkøbt 33 ha.

Stuehuset er opført i 1904 og restaureret fra 1975-79. Avlsbygningerne er ombygget til rugeægproduktion, der er lade fra 1896 ændret flere gange, maskinhus fra 1975, fodersilo og gylletank. Gården drives med en rugeægproduktion med en bestand på 5.000 høns, det er H.P.R. dyr. Planteproduktionens salgsafgøder er hvede, raps, ærter, frøgræs, byg, jordbær og hindbær. Der er 2 traktorer, 1 mejetærsker, 1 markvandingsanlæg, plansilo, varm lufts tørreri og halmfyr. I jordbærsæsonen beskæftiger man 50 plukkere, og maskinstation bruges til en del af markarbejdet.

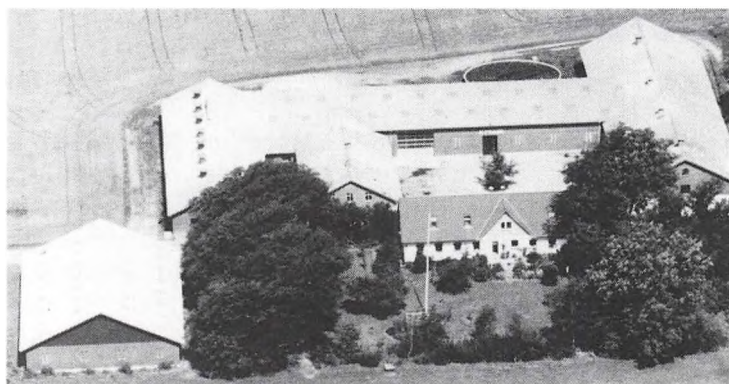

SØRUPVEJ 101, "ØSTER GRAUM", GRAUM, 9830 TÅRS, tlf. 98-958089.

ERLING STENSKROG, gårdejer, født d. 22.-10.-1942, søn af Else og Christian Stenskrøge, gift d. 29.-11.-1969 med Anny Bratbøl, husmor, født d. 25.-9.-1944, datter af Magna og Steffen Bratbøl. Parret har børnene: Tina, født d. 21.-1.-1971 og Jan, født d. 17.-3.-1974.

E.S. har været på Lundbæk Landbrugsskole, han er i bestyrelsen for Kontrolforeningen Hjørring, samt bestyrelse og kredsbestyrelse for Hjørring Lndboforening. Han overtog gården d. 15.-10.-1969 fra Jens Nielsen.

Ejendomsskyld 3.200.000. Areal 67,7 ha., heraf 8 ha. eng.

Stuehuset er opført i 1890 og løbende restaureret. Avlsbygningerne består af kvægstald fra 1951 renoveret i 1973 samt tilbygget i 1979, svinestalde fra 1951 og 1979, lade fra 1978, maskinhus fra 1983, køresilo og gylletanke. Gården drives med en kvægproduktion på 65 årskøer, 95 ungdyr og 35 slagtekalve af racen SDM, desuden produceres der ca. 1.500 slagtesvin årligt. Planteproduktionens salgsafgrøde er ærter. Der er 4 traktorer, 1 mejetærsker og kornsilo med varm lufts tørreri. På gården er ansat 1 fast medhjælper, og maskinstation bruges til en del af markarbejdet. Man har samdrift med "Nørgaard", Koldbro, Sæsingvej 195.

SØRUPVEJ 114, "NR. GRAUM", 9830 TÅRS, tlf. 98-958242.

OLE KRAGLUND, gårdejer, født d. 22.-9.-1962, søn af Else og Gunnar Kraglund, gift d. 19.-9.-1987 med Lissy Gade, husmor, født d. 15.-9.-1963, datter af Minna og Peter Gade. Parret har børnene: Anna, født d. 3.-10.-1985, Line, født d. 18.-4.-1988 og Mads, født d. 25.-10.-1989.

O.K. har været på Try og Lundbæk Landbrugsskoler. Han overtog gården d. 1.-5.-1988 fra Aage Larsen.

Ejendomsskyld 2.980.000. Areal 26 ha.

Stuehuset er opført i 1913 og løbende restaureret. Avlsbygningerne består af fravæningstald fra 1974, farestald fra 1987-88, gammel drægtighedstald fra 1930 moderniseret.



seret i 1975, lade fra 1970, maskinhuse fra 1978 og gylletank. Gården drives med en svineproduktion på 280 årssøer, der produceres ca. 5.500 smågrise årligt. Planteproduktionens salgsafgrøder er raps, byg og hvede. Der er 2 traktorer og 1 mejetærsker. Maskinstation bruges til en del af markarbejdet.

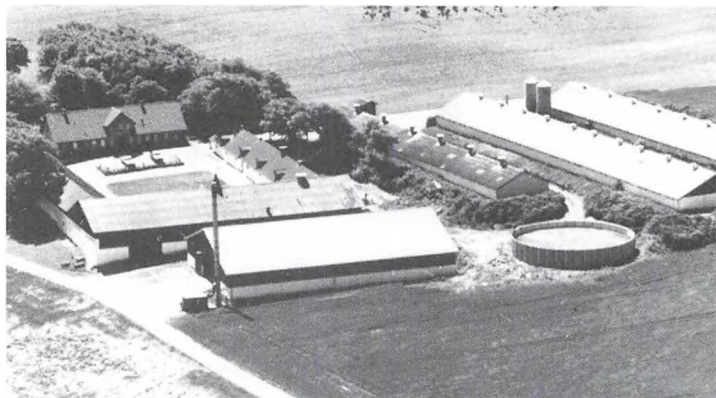

SØRUPVEJ 141, "LINDHOLT", SÆSING, 9830 TÅRS, tlf. 98-958073.

PETER LUNDEN, gårdejer, født d. 12.-9.-1941, søn af Sigrid og Karl Lunden, gift d. 16.-3.-1968 med Inger Marie Lemmergaard, husholdningslærer, født d. 21.-6.-1939, datter af Esther og Jens Lemmergaard. Parret har børnene: Jens Peter, Karl Christian og Niels Jørgen. P.L. har været på Lundbæk Landbrugsskole, og er i

bestyrelsen for Erhvervsfjerkræ for Danmark. Han overtog gården i marts 1970 fra sin far.

Ejendomsskyld 4.930.000. Areal 106 ha., heraf tilkøbt 28,5 ha. Der er lejet 11 ha. Stuehuset er opført i 1902 samt restaureret i 1972 og derefter løbende vedligeholdt. Avlsbygningerne består af kvægstalde ombygget til svinestalde, slagtesvinestald fra 1970, 2 fjerkræhuse fra 1974, lade ombygget til svinestald, maskinhuse fra 1975 og 1984 samt gylletank, desuden er der 5 haller i Sæsing. Gården drives med en svineproduktion på 100 årssøer, der produceres ca. 2.000 slagtesvin årligt. Endvidere er der 2 huse med opdræt af kyllinger, årsproduktionen er på ca. 330.000 stk., desuden produceres der konsumæg med 26.000 stk. samt opdræt. Der er 4 traktorer, 1 mejetærsker, 1 rendegraver, plansilo, varm lufts tørreri og halmfyr. På gården er ansat 1 fodermester og 1 fast medhjælper. Gården drives sammen med "Hørbylund Hovedgaard", Hørbylundvej 195, 9300 Sæby.

TAGSIGHEDERVEJ 73, "TAGSIGHED", MYGDAL, 9800 HJØRRING, tlf. 98-971284.

KAJ BACH OLESEN, gårdejer, født d. 22.-9.-1940, søn af Else og Ole Olesen, gift d. 14.-6.-1969 med Ruth Sommer, hjemmehjælper, født d. 5.-8.-1948, datter af Mie og Christian Sommer. Parret har børnene: Flemming, født d. 30.-11.-1969, Carsten, født d. 5.-8.-1971 og Charlotte, født d. 20.-4.-1976.

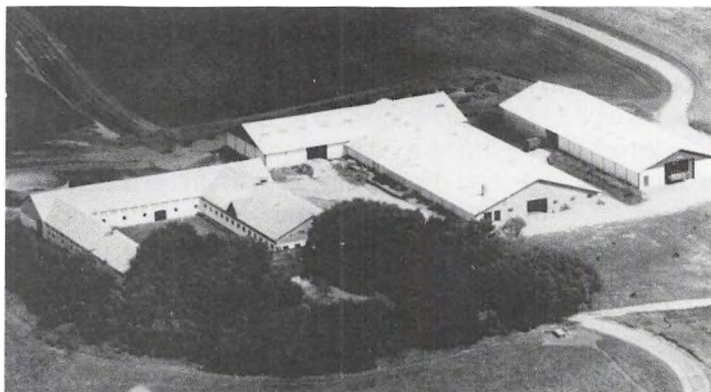

K.B.O. har været på Høng Landbrugsskole, han er i repræsentantskabet for D.L.G., formand for D.L.G. Stenshøj Astrup, medlem af regnskabsudvalget for Hjørring Landboforening og i kredsrepræsentantskabet for M.D. Food. Han overtog 1. halvpart af gården d. 1.-1.-1974 og resten d. 1.-1.-1982 fra sine forældre Else og Ole Olesen.

Ejendomsskyld 3.350.000. Areal 89 ha., heraf tilkøbt 32 ha. Der er lejet 22 ha. Stuehuset er opført i 1870 og løbende restaureret senest i 1990. Avlsbygningerne består af kvægstalde fra 1956 og 1973, svine- samt hestestald fra 1920, lader fra 1920 og 1979, maskinhuse fra 1975, foderhus fra 1977, køresilo og gylletank. Gården drives med en kvægproduktion på 90 årskøer, 100 ungdyr og 26 slagtekalve af racen RDM. Planteproduktionens salgsafgrøder er raps, rug, hvede, byg og industrikartofler. Der er 5 traktorer, 1 mejetærsker, 1 rendegraver, 1 slamsuger, 1 ammoniaknedfælder, plansilo, varm lufts tørreri og der anvendes staldvarme til opvarmning af stuehuset. På gården er ansat 1 fodermester og 1 fast medhjælper.

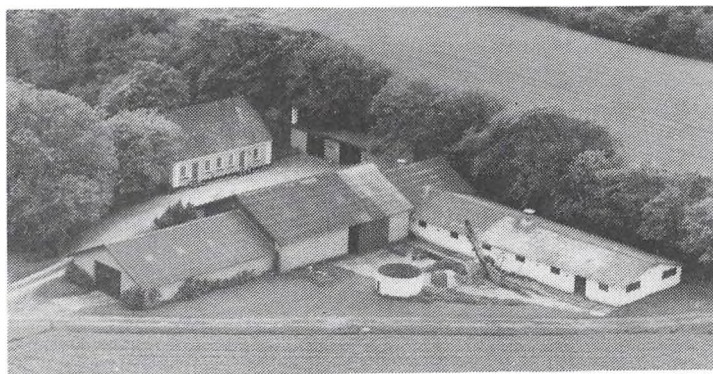

TANGSGÅRDSVEJ 10, "SKOV-
AGER", SAKSTRUP, 9800 HJØR-
RING, tlf. 98-971005.

ELDON LAURITS CHRISTENSEN,
gårdejer, født d. 8.-10.-1924, søn
af Kristine og Jens Christensen,
gift d. 24.-9.-1950 med Signe
Sørensen, medhjælpende hustru,
født d. 10.-12.-1925, datter af
Rigmor og Søren Sørensen. Par-
ret har børnene: Hans Martin,
født d. 1.-11.-1951, Søren Ole,

født d. 16.-9.-1953 og Jens Ove, født d. 20.-9.-1955.

E.L.C. har været på Dalum Landbrugsskole. Han overtog gården d. 18.-10.-1957 fra sine forældre Kristine og Jens Christensen. Ejendomsskyld 1.100.000.

Stuehuset er opført i 1930 og løbende restaureret. Avlsbygningerne består af kvægstald fra 1963, kviestald fra 1976, lade fra 1977 og maskinhus fra 1974. Besætningen er på 8 ammekøer og 6 ungdyr. Planteproduktionens salgsafgrøder er ærter, rug, hvede, byg og raps. Der er 2 traktorer, maskinstation bruges til en del af markarbejdet.

TANGSGÅRDSVEJ 123, "TANGS-
GAARD", SAKSTRUP BJERGBY,
9800 HJØRRING, tlf. 98-971124.

ERIK ANDERSEN, gårdejer, født
d. 18.-5.-1942, søn af Mathilde
og Thomas Andersen, gift d. 4.-
4.-1964 med Karen Madsen, eks-
pedient, født d. 10.-8.-1943, dat-
ter af Meta og Alfred Madsen.
Parret har børnene: Jeppe, født
d. 16.-3.-1965 og Lone, født d.
14.-3.-1967.

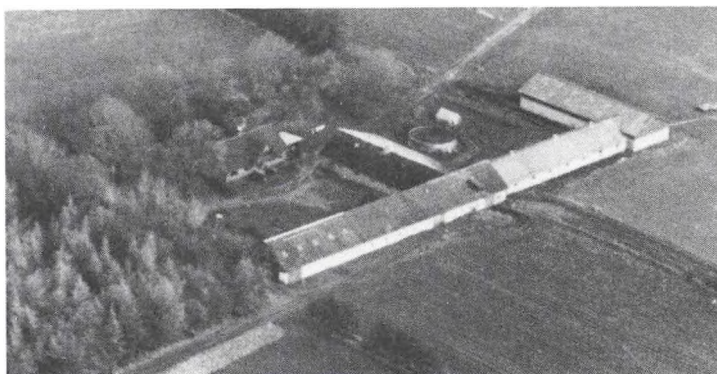

E.A. har været på Lundbæk Landbrugsskole, og er medlem af bestyrelsen for D.L.K. Vendsyssel. Han overtog gården d. 1.-1.-1964 fra Hans Madsen. Ejendomsskyld 2.280.000. Areal 50 ha. Der er lejet 38,9 ha. Stuehuset er opført i 1957 og løbende restaureret. Avlsbygningerne består af kostald fra 1969, ungdyrstald fra 1974, lader fra 1952 og 1976, maskinhus fra 1978, køresilo og gylletank. Gården drives med en kvægproduktion på 90 årskøer, 105 ungdyr og 45 slagtekalve, det er 2/3 Jersey og 1/3 SDM. Planteproduktionens salgsafgrøde er byg. Der er 2 traktorer, 1 mejetærsker, 1 markvandingsanlæg og plansilo. Maskinstation bruges til en del af markarbejdet.

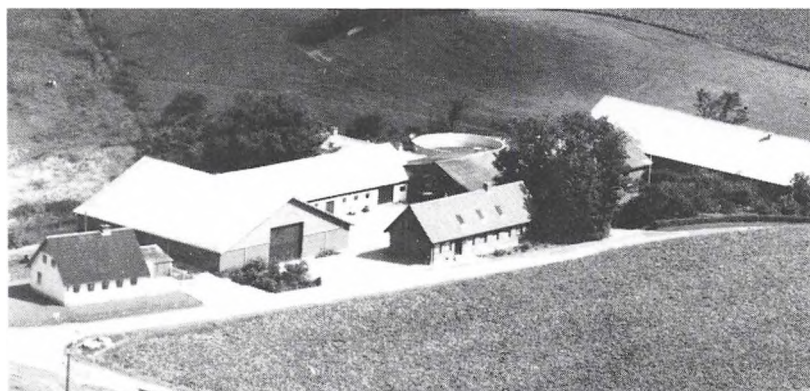

TERPETVEJ 350, "AAS
MØLLE", ÅS MARK, 9830
TÅRS, tlf. 98-988217.

ERIK HØJHOLT HANSEN,
gårdejer, født d. 28.-6.-
1961, søn af Anna og Bør-
ge Hansen, gift d. 20.-7.-
1985 med Lisbeth Nielsen,
medhjælpende hustru, født
d. 29.-7.-1960, datter af
Tove og Frede Nielsen.
Parret har børnene: An-

ders, født d. 27.-8.-1987 og Susanne, født d. 9.-7.-1989.

E.H.H. har været på Hammerum Landbrugsskole. Han overtog gården d. 1.-1.-1991 fra sine forældre Anna og Børge Hansen. Areal 31,6 ha. Der er lejet 5 ha. Stuehuset er af ældre dato og renoveret i 1958 samt løbende vedligeholdt. Avlsbygningerne består af kvægstald fra 1971, svinestald fra 1968-69, lader fra 1979 samt ældre bygning, foderhus fra 1977, køresilo og 2 gylletanke. Gården drives med en kvægpro-

duktion på 60 årskøer, 85 ungdyr og 35 slagtekalve af racen SDM, desuden produceres ca. 1.200 slagtesvin årligt. Der er 3 traktorer, kornsilo og der anvendes staldvarme til opvarmning af stuehuset. På gården er ansat 1 fast medhjælper.

TIDEMANDSHOLMSVEJ 112, "NIBSTRUP", SÆSING, 9830 TÅRS, tlf. 98-958253.

BRIAN HEITMANN KRISTENSEN, gårdejer, født d. 20.-8.-1963, søn af Jonna og Paul Sørensen, gift d. 2.-8.-1986 med Lissi Holgen, køkkenassistent, født d. 12.-4.-1964, datter af Herdis og Niels Mortensen. Parret har sønnen Martin, født d. 28.-8.-1987. B.H.K. har været på Try og Lundbæk Landbrugsskoler. Han overtog gården d. 1.-4.-1990 fra Ruth og Niels Mikkelse

Areal 45,7 ha. Der er lejet 3 ha.

Stuehuset er opført i 1940'erne og moderniseret i 1972. Avlsbygningerne består af svinestalde fra 1940 senere renoveret, slagtesvinestald fra 1985, so- og klima- samt fravæningstald fra 1990, lade fra 1940, maskinhus fra 1985, gastæt silo og gylletank. Gården drives med en svineproduktion på 130 årssøer, der sælges ca. 500 smågrise, og der produceres 1.500 slagtesvin årligt. Planteproduktionens salgsafgrøde er raps. Der er 2 traktorer, 1 mejetærsker, plansilo og varm lufts tørreri. Faderen er medhjælp på gården, og maskinstation bruges til en del af markarbejdet.

TOLLESTRUPHEDEVEJ 59, TOLLESTRUP HEDE, 9760 VRÅ, tlf. 98-988346.

OLE LØNSTRUP JENSEN, gårdejer, født d. 14.-9.-1936, søn af Ellen og Aksel Lønstrup Jensen, gift d. 15.-8.-1970 med Lisbeth Sørensen, medhjælpende hustru, født d. 26.-2.-1951, datter af Agnes og Johannes Sørensen. Parret har børnene: Ellen, født d. 13.-2.-1975, Johannes, født d. 11.-6.-1976 og Kristine, født d. 7.-2.-1979.

O.L.J. har været på Kalø Landbrugsskole. Han overtog gården d. 11.-9.-1972 fra Ejvind Larsen.

Ejendomsskyld 1.050.000. Areal 19,5 ha. Der er lejet 5,5 ha.

Stuehuset er opført i 1923 og løbende restaureret. Avlsbygningerne består af kvægstald fra 1966, lade fra 1923 og maskinhus fra 1977. Gården drives med en kvægproduktion på 26 årskøer, 38 ungdyr og 15 slagtekalve af racen D.B.K. Planteproduktionens salgsafgrøder er hvede og rug. Der er 3 traktorer og 1 mejetærsker. Gården drives uden fremmed arbejdskraft.



TOLLESTRUPVEJ 100, "KÆRGAARD", TOLLESTRUP, 9760 VRÅ, tlf. 98-988131.

JOHANNES ELEFSEN, gårdejer, født d. 26.-1.-1929, søn af Margrethe og Christian Elefsen, gift d. 21.-10.-1955 med Rigmor Andreasen, medhjælpende hustru, født d. 12.-10.-1936, datter af Dagmar og Alfred Andreasen. Parret har børnene: Randi, født d. 2.-6.-1957 og Frank, født d. 11.-9.-1960.

J.E. har været på Støvring Højskole med landbrugsfag. Han overtog gården i september 1964 fra Hermann Hansen.

Ejendomsskyld 1.800.000. Areal 44,4 ha., heraf tilkøbt 27,7 ha., der er 3,3 ha. mose og eng. Der er lejet 5,5 ha.

Stuehuset er af ældre dato men restaureret i 1967-68. Avlsbygningerne består af kvægstald fra 1965, ungdyrstald fra 1969, svinestald fra 1979, lader fra 1956 og 1979, maskinhus fra 1975 og desuden er der fodersilo. Gården drives som alsidigt landbrug med en kvægproduktion på 40 årskøer, 50 ungdyr og 15 slagtekalve af racen SDM. Svineproduktionen er på 15 årssøer, der produceres ca. 220 slagtesvin årligt. Der er 2 traktorer og plansilo med tørreri. Maskinstation bruges til en del af markarbejdet.

TOLLESTRUPVEJ 186, "VESTER HULSIG", TOLLESTRUP, 9860 VRÅ, tlf. 98-988562.
TORBEN MORTENSEN, gårdejer, født d. 8.-8.-1953, søn af Inga og Aage Mortensen,

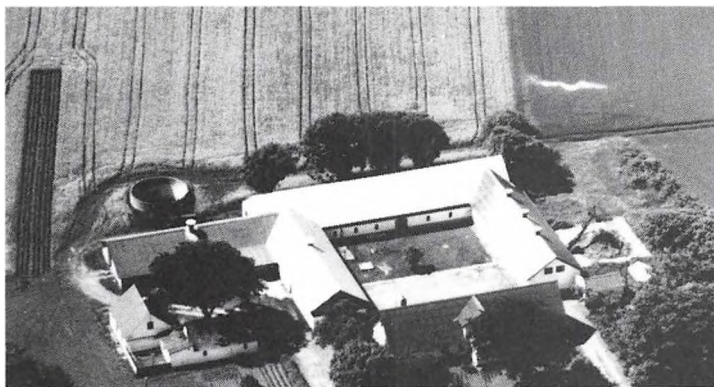

gift d. 5.-11.-1983 med Inger Svennum, sygehjælper, født d. 13.-2.-1954, datter af Marie og Sigvald Svennum. Parret har børnene: Bo, født d. 27.-9.-1980 og Sten, født d. 31.-7.-1983.

Torben Mortensen er murer. Han overtog gården d. 1.-9.-1986 fra sin svigerfar Sigvald Svennum. Ejendomsskyld 1.450.000. Areal 27,7 ha.

Stuehuset er opført i 1901 og restaureret flere gange senest i

1968. Avlsbygningerne består af kvægstald og maskinhus fra 1971, svinestald fra 1901 renoveret i 1965, lade fra 1901 og gylletank. Besætningen er på 4 ammekøer, 4 ungdyr og 1 slagtekalv af racen Hereford. Planteproduktionens salgsafgrøder er korn og raps. Der er 2 traktorer, 1 mejetærsker, plansilo og varm lufts tørreri. Maskinstation bruges til en del af markarbejdet.

TOLLESTRUPVEJ 407, "MYNDERUPGAARD", 9760 VRÅ, tlf. 98-988111.

N.C. BASTHOLM JENSEN, proprietær, MBA & cand. merc., søn af proprietær C. Bastholm Jensen.

N.C.B.J. overtog gården d. 15.-4.-1983 fra sin far C. Bastholm Jensen, nuværende ejer er 3. generation på gården, som blev købt af farfaderen i 1912. "Mynderupgaard" har været selvejer-gård siden 1467, hvor den første gang omtales.

Areal 86 ha., heraf 4 ha. skov. Der er tilforpagtet 4 ejendomme på ialt 50 ha. Stuehuset er opført i 1880 og restaureret i 1975. På gården er der plansilo og anlæg med korntørreri.

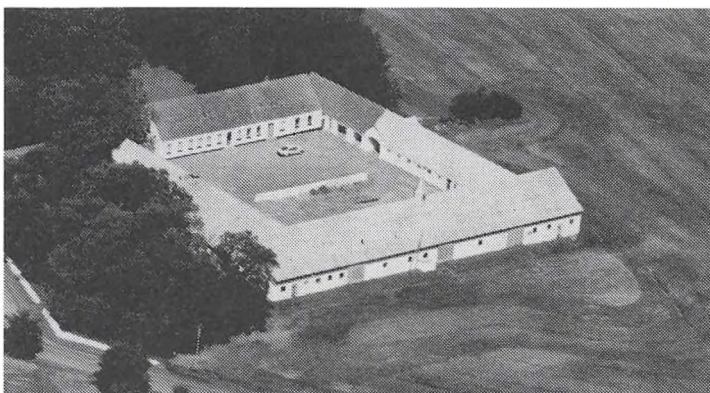

TRANGETVEJ 425, "GJØDERUM", 9860 TÅRS, tlf. 98-961908.

PREBEN MEYER CHRISTENSEN, gårdejer, født d. 27.-3.-1955, søn af Anna og Asger Meyer Christensen, gift d. 6.-3.-1982 med Ida Thomsen, lærer, født d. 16.-2.-1949, datter af Anna og Jens Peter Thomsen.

Parret har datteren Anna, født d. 28.-11.-1982.

P.M.C. har været på Hammerum Landbrugsskole. Han overtog gården d. 1.-11.-1977 fra sine forældre Anna og Asger Meyer Christensen.

Ejendomsskyld 2.580.000. Areal 21,3 ha.

Stuehuset er opført i 1964 og løbende restaureret. Avlsbygningerne består af svinestalde fra 1977 og 1978, lade fra 1979, maskinhus fra 1984-85, gastæt silo og gylletank. Gården drives med en svineproduktion på 140 årssøer, der sælges ca. 2.300 smågrise og 200 slagtesvin årligt, desuden er der 3 ammekøer og 2 ungdyr af racerne Simmentaler og Hereford, samt får, heste og høns. Der er 2 traktorer, og man har en skoledreng til hjælp.

TRÆHOLTVEJ 103, "DALGAARD", MYGDAL, 9800 HJØRRING, tlf. 98-971354.

MORTEN KALLEHAUGE, gårdejer, født d. 28.-10.-1961, søn af Edel og Arne Kallehauge, bor sammen med Lili Sørensen, køkkenassistent, født d. 31.-3.-1951, datter af Elly og Knud Sørensen.

M.K. har været på Kalø Landbrugsskole. Han overtog gården d. 1.-7.-1986 fra Kreditforeningen.

Ejendomsskyld 2.500.000. Areal 46 ha. Der er lejet 22,3 ha.

Stuehuset er opført i 1986. Avlsbygningerne består af løsdrift- og kviestald samt lade fra 1980, fouragelade fra 1987 og foderhus fra 1990. Gården drives med en kvægproduktion på 80 årskøer og 90 ungdyr. Der er 2 traktorer og 1 rendegraver. På gården er ansat 1 fast medhjælper, og maskinstation bruges til en del af markarbejdet.

TVEVANGVEJ 103, 9800 HJØRRING, tlf. 98-998150.

NIELS ERIKSEN, gårdejer, født d. 16.-9.-1924, søn af Margrethe og Thomas Møller Eriksen, gift d. 3.-12.-1950 med Gerda Nielsen, medhjælpende hustru, født d. 21.-8.-1931, datter af Emmy og Oluf Nielsen. Parret har børnene: Ove, født d. 7.-5.-1951, Gurli, født d. 31.-7.-1957, Torben, født d. 29.-12.-1965 og Alan, født d. 17.-12.-1967. N.E. har været på Borris Landbrugsskole. Han overtog gården d. 1.-4.-1954, da den blev opført som statshusmandsbrug på 10 ha. udstykket fra "Aastrup Hovedgaard". Ejendomsskyld 780.000. Areal 10 ha.

Stuehuset er opført i 1954 og restaureret i 1979. Avlsbygningerne består af kvægstald fra 1954 renoveret i 1975, lade ombygget til kviestald og roehus samt maskinhus fra 1970. Gården drives med en kvægproduktion på 15 årskøer og 15 ungdyr. Der er 1 traktor, og maskinstation bruges til en del af markarbejdet.

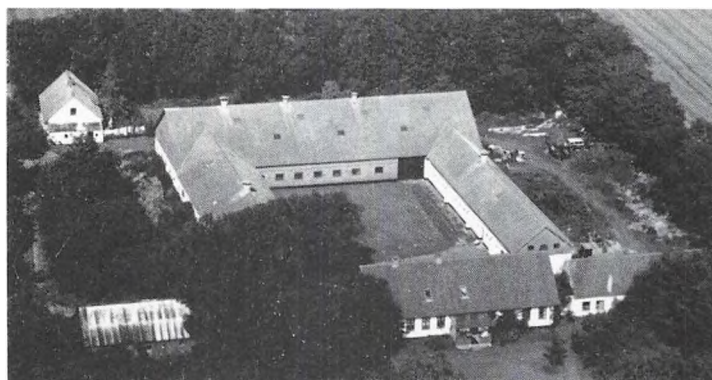

TVEVANGVEJ 105, "TVEVANG", 9800 HJØRRING, tlf. 98-998081. KNUD AAGE FLENDSTED THOMSEN, proprietær, født d. 3.-12.-1943, søn af Esther og Oluf Thomsen, gift d. 30.-12.-1975 med Inga Pilgaard, bogholder, født d. 23.-4.-1942, datter af Anna og Karl Pilgaard.

K.AA.F.T. har været på Bygholm Landbrugsskole. Han overtog gården d. 11.-6.-1971 fra sine forældre Esther og Oluf Thomsen,

nuværende ejer er 4. generation på gården, som blev bygget af oldefaderen i 1907, den blev dengang udstykket fra "Aastrup".

Ejendomsskyld 4.000.000. Areal 81,5 ha., heraf tilkøbt 11 ha., der er 2 ha. skov.

Stuehuset er opført i 1907 og restaureret i 1980. Avlsbygningerne består af kvægstald fra 1955, kvie- samt svinestald og lade fra 1962 og gylletank. Gården drives udelukkende med planteproduktion bestående af raps, ærter, græsfrø, vinter- og vårsæd. Der er 3 traktorer, 1 mejetærsker, kornsilo, varm lufts tørreri og halmfyr. Man bruger ingen fremmed arbejdskraft.

VANDKÆRVEJ 44, "VANDKÆR", MYGDAL, 9800 HJØRRING, tlf. 98-975222.

HANS KORNELIUSSEN, gårdejer, født d. 6.-9.-1928, søn af Marie og Ejvind Korneliusen, gift d. 18.-6.-1953 med Margit Møller, medhjælpende hustru, født d. 15.-4.-1931, datter af Karen og Kristian Møller. Parret har børnene: Per, født d. 25.-3.-1956, Jens, født d. 23.-4.-1960 og Bente, født d. 17.-3.-1966.

H.K. er kontrolassistent i Kontrolforeningen Vendsyssel, og han er uddannet svinekontrolassistent på Hammerum Landbrugsskole. Han overtog gården d. 27.-5.-1953 fra Karen og Ernst Pedersen.

Ejendomsskyld 1.170.000. Areal 13 ha., heraf tilkøbt 2,6 ha.

Stuehuset er opført i 1978. Avlsbygningerne består af svinestalde fra 1974 og 1978, lade fra 1978, maskinhus fra 1923 og gylletank. Gården drives med en svineproduktion på 52 årssøer, der produceres ca. 800 slagtesvin årligt. Der er 2 traktorer, og maskinstation bruges til en del af markarbejdet.

VESTER DAMMENEVEJ 59, "JENSMINDE", HÆSTRUP, 9800 HJØRRING, tlf. 98-986391.

NIELS JAKOB HANSEN, gårdejer, født d. 21.-10.-1954, søn af Agnes og Ejnar Hansen, gift d. 12.-6.-1982 med Kirsten Bjerre, sygeplejerske, født d. 14.-2.-1960, datter af Thora og Niels Bjerre. Parret har børnene: Martin, født d. 4.-8.-1981 og Lars, født d.

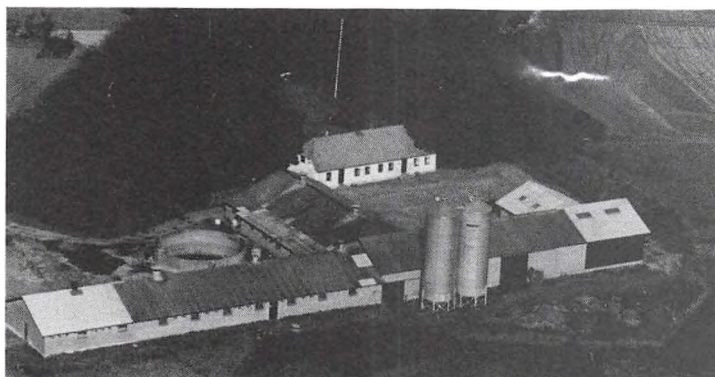

28.-11.-1984.

Niels J. Hansen har været på Lundbæk Landbrugsskole. Han overtog gården d. 8.-7.-1983 fra Poul Erik Christensen.

Ejendomsskyld 2.250.000. Areal 46,7 ha., heraf tilkøbt 17,6 ha. Det gamle stuehus er opført i 1857 og restaureret i 1977, der bliver bygget nyt stuehus i 1991. Avlsbygningerne består af kvægstald fra 1968 renoveret i 1984, svinestald fra 1968 renoveret i

1988, forfedestald fra 1984, lade fra 1968 tilbygget i 1984, maskinhus fra 1977 moderniseret 1984, gastæt silo og gylletanke. Gården drives med en kvægproduktion på 36 årskøer og 36 ungdyr af racerne SDM og Jersey, desuden er der en slagtesvineproduktion på 2.300 stk. årligt. Planteproduktionens salgsafgrøde er raps. Der er 3 traktorer, plansilo og der anvendes staldvarme til opvarmning af stuehuset. Maskinstation bruges til en del af markarbejdet.

VESTERGÅRDSVEJ 25, "VESTERGAARD", HØGSTED, 9760 VRÅ, tlf. 98-988061. FRANK JOHANSEN, gårdejer, født d. 3.-8.-1962, søn af Doris og Erik Johansen, gift d. 25.-6.-1988 med Dorthe Pedersen, kontorassistent, født d. 15.-6.-1964, datter af Elly og Gunnar Pedersen. Parret har sønnen Andreas, født d. 8.-3.-1990.

F.J. har været på Malling Landbrugsskole 2 gange. Han overtog gården d. 1.-6.-1990 fra Tove Mortensen.

Areal 59 ha.

Stuehuset er opført i 1850 og restaureret i 1978. Avlsbygningerne består af kvægstald fra 1928 renoveret i 1976, nyere kvægstald fra 1983, lade fra 1952, maskinhus fra 1974, foderhus fra 1850 og gylletank. Gården drives med en kvægproduktion på 67 årskøer, 120 ungdyr og 67 slagtekalve af racen SDM. Planteproduktionens salgsafgrøde er byg. Der 3 traktorer, kornsilo og varm lufts tørreri. På gården er ansat 1 fast medhjælper, og maskinstation bruges til en del af markarbejdet.

VESTERVANGSVEJ 69, "NØRRE HØNGAARD", 9800 HJØRRING, tlf. 98-925086.

KAJ TRUDSLEV, gårdejer, søn af Maren og Alfred Trudslev Sørensen, gift d. 31.-7.-1976 med Inga Andersen, medhjælpende hustru, født d. 6.-1.-1947, datter af Astrid og Anders Andersen. Parret har sønnen Lars, født d. 20.-10.-1977.

K.T. har været på Nordisk og Vejlbj Landbrugsskoler, og han er uddannet landbrugstekniker. Han overtog gården d. 1.-1.-1970 fra Marie og Christian Peter Larsen.

Ejendomsskyld 2.610.000. Areal 32 ha., heraf tilkøbt 15 ha., der er frasolgt 1 ha. Der er forpagtet 17 ha.

Stuehuset er opført i 1953 og løbende restaureret. Avlsbygningerne består af ældre ungdyrstald, bindestald samt maskin- og foderhus fra 1980, ældre lade og gylletank. Gården drives med en kvægproduktion på 60 årskøer, 90 ungdyr og 30 slagtekalve af racen SDM. Der er 2 traktorer, 1 markvandingsanlæg, 2 plansiloer og kombifyr. Man anvendet lidt løs medhjælp på gården.

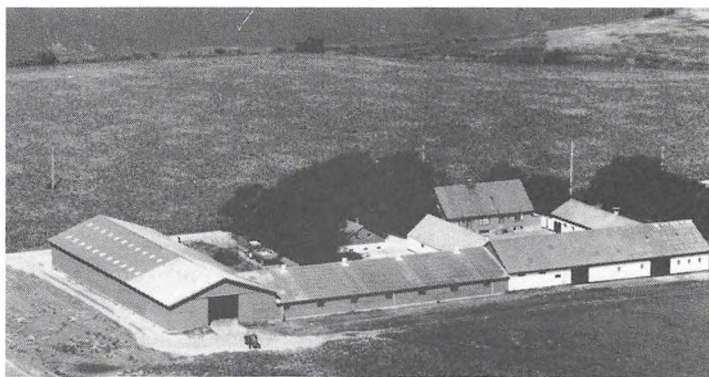

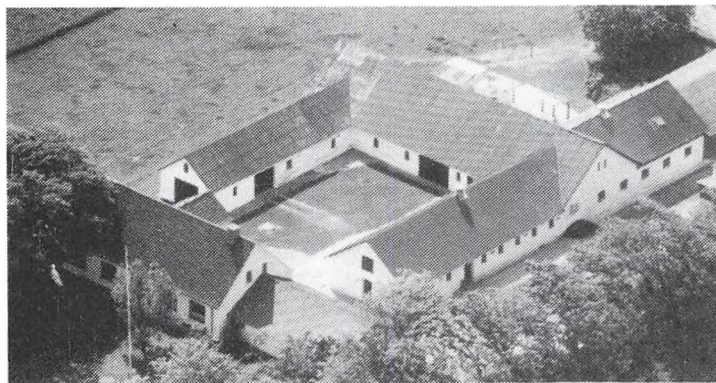

VIDSTRUPVEJ 145, "BJERGGAARD", VINSTRUP, 9800 HJØRRING, tlf. 98-921374.

TAGE JAKOBSEN, gårdejer, født d. 7.-7.-1932, søn af Nora og Christian Jakobsen, gift d. 20.-10.-1962 med Elin Thomsen, medhjælpende hustru, født d. 6.-11.-1939, datter af Magrethe og Jens Thomsen. Parret har datteren Birgit, født d. 11.-6.-1967.

T.J. overtog gården d. 1.-10.-1962 fra sine forældre Nora og Christian Jakobsen.

Ejendomsskyld 950.000. Areal 15 ha.

Stuehuset er opført i 1910. Avlsbygningerne består af kvæg- og svinestald samt lade fra 1910, svinestald fra 1979 og maskinhus fra 1984. Gården drives som alsidigt landbrug med en kvægproduktion på 16 årskøer og 16 ungdyr af racen Jersey. Svineproduktionen er på 18 årssøer, der produceres ca. 280 slagtesvin årligt. Der er 3 traktorer, 1 mejetærsker og varm lufts tørreri. Man anvender ingen fremmed arbejdskraft.

VILLERUPVEJ 170, "VILKÆRGAARD", SKALLERUP, 9800 HJØRRING, tlf. 98-968193. PAUL JORDANSEN, gårdejer, født d. 16.-5.-1938, søn af Ellen og Søren Jordansen, gift d. 3.-11.-1962 med Bodil Jensen, rengøringsassistent, født d. 28.-8.-1938, datter af Ester og Aage Jensen. Parret har børnene: Anni, født d. 10.-11.-1966 og Birgit, født d. 17.-6.-1971.

P.J. er arbejdsleder. Han overtog gården d. 15.-3.-1985 fra Inger Thomsen.

Ejendomsskyld 1.900.000. Areal 45 ha. Der er udlejet 16,6 ha.

Stuehuset er af ældre dato men restaureret i 1981. Avlsbygningerne er opført efter en brand i 1967, der er kvægstald, svinestald og lade samt maskinhus fra 1975. Besætningen er på 26 ammekøer og 20 ungdyr af racen Charolais. Der er 2 traktorer, og maskinstation bruges til en del af markarbejdet.

VOGDRUPVEJ 71, "VESTER VOGDRUP", VOGDRUP, 9830 TÅRS, tlf. 98-958095. GUNNAR ANDERSEN, gårdejer, født d. 5.-3.-1942, søn af Sofie Kirstine og Anders Jensen Andersen, gift d. 27.-1.-1968 med Else Nielsen, husmor, født d. 7.-11.-1946, datter af Lilly og Evald Nielsen. Parret har børnene: Mia Kirstine, født d. 11.-12.-1969, Kurt Michael, født d. 24.-9.-1971 og Anja Maria, født d. 31.-1.-1976.

G.A. er i bestyrelsen for Hjørring Kvægavlerforening. Han overtog gården i marts 1969 fra sine forældre Sofie Kirstine og Anders Jensen Andersen.

Ejendomsskyld 2.600.000. Areal 76 ha., heraf tilkøbt 44 ha., der er 18,8 ha. skov og eng.

Stuehuset er opført i 1966. Avlsbygningerne består af kalvestald fra 1928, kostalde fra 1973 og 1989, silohuse fra 1978, maskinhus fra 1986, køresilo og gylletank. Gården drives med en kvægproduktion på 60 årskøer, 75 ungdyr og 25 slagtekalve af racen SDM. Der er 2 traktorer, 1 mejetærsker, 1 markvandingsanlæg, gastæt silo og der anvendes staldvarme til opvarmning af stuehuset. På gården er ansat 1 fast medhjælper.

VREJLEV KLOSTERVEJ 320, "NØRRE LIE", LIE VREJLEV, 9830 TÅRS, tlf. 98-988260. OLE CHRISTENSEN, gårdejer, født d. 2.-2.-1944, søn af Ellen og Aage Christensen, gift d. 23.-9.-1967 med Anna Marie Hansen, medhjælpende hustru, født d. 24.-9.-1944, datter af Thora og Marius Hansen. Parret har børnene: Gitte, født d. 24.-2.-1969

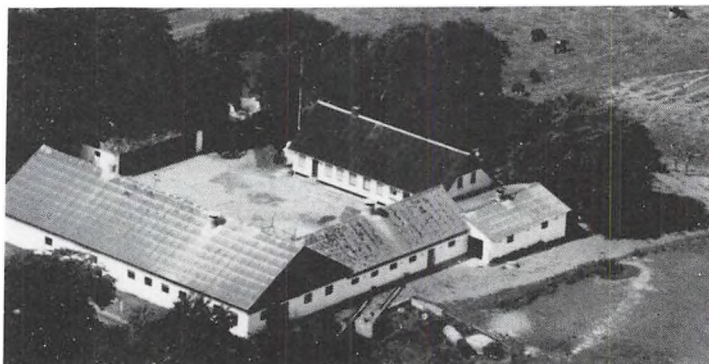

og Jesper, født d. 16.-2.-1973.

O.C. er i bestyrelsen for Dansk - Belgisk Hesteavl. Han overtog gården d. 1.-11.-1971 fra sine forældre Ellen og Aage Christensen.

Ejendomsskyld 1.400.000. Areal 28,5 ha.

Stuehuset er opført i 1898 og restaureret i 1974. Avlsbygningerne består af kostald fra 1950, svinestald fra 1951, lade fra 1950, kviehus og maskinhus fra 1975. Gården drives med en kvægproduktion på 37 årskøer, 50 ungdyr og 10 slagtekalve af racen SDM, desuden er der 150 slagtesvin og 2 heste af Belgisk race til avl. Der er 2 traktorer og kornsilo med tørreri. Man anvender ingen fremmed arbejdskraft.

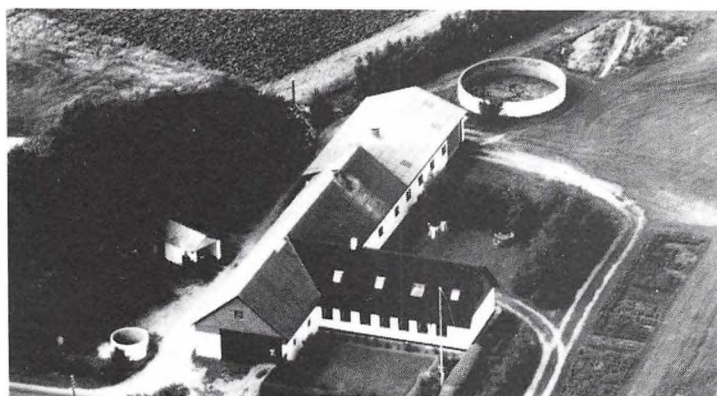

VREJLEV KLOSTERVEJ 396, "ROSENVANG", LIE VREJLEV, 9760 VRÅ, tlf. 98-988276. ERIK VOLSHOLT CHRISTIANSEN, gårdejer, født d. 6.-5.-1932 søn af Juliane og Ejner Christiansen, gift d. 10.-9.-1966 med Elin Andersen, medhjælpende hustru, født d. 2.-9.-1937, datter af Alma og Hans Andersen. Parret har børnene: Lene, født d. 3.-10.-1964 og Bjarne, født d. 2.-3.-1967. E.V.C. overtog gården d. 1.-3.-

1965 fra Hans Sørensen, gården blev bygget som statshusmandsbrug i 1932 og brændte i 1951.

Ejendomsskyld 960.000. Areal 15 ha., heraf tilkøbt 8 ha., der er 2,3 ha. eng. Der er lejet 3 ha.

Stuehuset er opført i 1932 og restaureret i 1979. Avlsbygningerne består af kvægstald fra 1951 renoveret i 1976, kvægstald fra 1976, lade fra 1951, fodersilo og gylletank. Gården drives med en kvægproduktion på 30 årskøer og 28 ungdyr af racen Jersey. Der er 1 traktor, og man anvender ingen fremmed arbejdskraft.

VREJLEV KLOSTERVEJ 610, "HØJVANG", LIE VREJLEV, 9760 VRÅ, tlf. 98-988455.

CARSTEN JUHL CHRISTENSEN, gårdejer, født d. 4.-6.-1957, søn af Anna og Paul Christensen, gift d. 9.-6.-1984 med Karen Gade, sygeplejerske, født d. 18.-3.-1959. Parret har børnene: Jesper, født d. 27.-5.-1985 og Jette, født d. 4.-3.-1988.

C.J.C. har været på Korinth og Lundbæk Landbrugsskoler. Han overtog gården d. 1.-10.-1983 fra Gunner Jacobsen.

Ejendomsskyld 1.900.000. Areal 40,5 ha. Der er forpagtet 11 ha.

Stuehuset er opført i 1928 og løbende restaureret. Avlsbygningerne består af kvægstald fra 1928 renoveret i 1984, ungdyrstald fra 1984, lade fra 1928, foderhus fra 1989, køresilo og gylletank. Gården drives med en kvægproduktion på 70 årskøer, 90 ungdyr og 40 slagtekalve af racen SDM. Der er 3 traktorer, kornsilo med varm lufts tørreri og der anvendes staldvarme til opvarmning af stuehuset. På gården er ansat 1 fodermester, og maskinstation bruges til en del af markarbejdet.

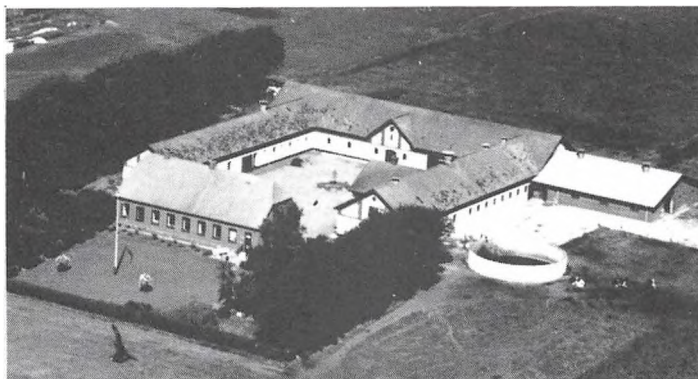

VREJLEV KLOSTERVEJ 636, "AABENTERP", LIE VREJLEV, 9760 VRÅ, tlf. 98-988140.

KNUD THOMSEN, gårdejer, født i 1940, søn af Olga og Hans Thomsen, gift d. 1.-7.-1967 med Jytte Thomsen, bankassistent, født i 1942.

K.T. har været på Gråsten Landbrugsskole. Han overtog gården i 1967 fra sine

forældre Olga og Hans Thomsen.

Ejendomsskyld 3.000.000. Areal 73,9 ha.

Stuehuset er opført i 1916 og løbende restaureret. Avlsbygningerne er i 1987-88 ombygget til høns. Gården drives med en rugeægproduktion, bestanden er på 6.000 høns, desuden er der 8 får, 2 lam og 1 vædder. Der er 3 traktorer, 1 mejetærsker og kornsilo med tørreri. Maskinstation bruges til en del af markarbejdet.

VREJLEV MØLLEVEJ 11, "VEJLEV MØLLEGAARD", GRØNNERUP, 9760 VRÅ, tlf. 98-981406.

KRISTIAN KJÆR, gårdejer, født d. 31.-8.-1946, søn af Minna og Børge Kjær, gift d. 17.-10.-1970 med Grete Frederiksen, medhjælpende hustru, født d. 23.-5.-1948, datter af Anna og Holger Frederiksen. Parret har børnene: Anders, født d. 7.-1.-1975, Hanne, født d. 13.-3.-1977 og Thomas, født d. 31.-12.-1981.

K.K. har været på Hammerum Landbrugsskole, han er i bestyrelsen for Brønderslev Landboforening og formand for Vrå Andel. Han overtog gården d. 11.-8.-1970 fra Henry Andersen. Gården er en gammel hærvejskro, der var kongeligt privilegeret. Ejendomsskyld 4.500.000. Areal 48 ha., heraf tilkøbt 10 ha., der er 3 ha. skov og eng. Der er lejet 30 ha.

Stuehuset er opført omkr. 1750 og løbende restaureret. Avlsbygningerne består af farestald fra 1972 renoveret i 1982, slagtesvinestald fra 1925 renoveret i 1988, fravæningstald fra 1978 renoveret i 1987, løbe- og drægtighedstald fra 1973 renoveret i 1989, lade fra 1974, maskinhus fra 1985, gastæt silo og 2 gylletanke. Gården drives med en svineproduktion på 260 årssøer, der produceres ca. 5.000 slagtesvin årligt. Planteproduktionens salgsafgrøder er raps og ærter. Der er 4 traktorer, 1 mejetærsker, plansilo med varm lufts tørreri og halmfyr. På gården er ansat 2 faste medhjælpere, og der er samdrift med "Anexgaarden", Hjørringvej 629.

ØSTER DAMMENVEJ 45, RØNNOVSHOLM MARK, 9800 HJØRRING, tlf. 98-963189. POUL DYBRO, gårdejer, født d. 4.-8.-1933, søn af Elna Marie og Ejner Dybro, gift d. 8.-11.-1955 med Else Andersen, medhjælpende hustru, født d. 13.-1.-1934, datter af Ellen og Søren Andersen. Parret har børnene: Lars, født d. 4.-11.-1960 og Henrik, født d. 25.-3.-1962.

P.D. overtog gården d. 10.-10.-1955 fra Holger Mouritsen, d. 1.-1.-1990 overtog sønnen Henrik halvpart.

Ejendomsskyld 1.200.000. Areal 31,2 ha., heraf tilkøbt 25,3 ha. Der er lejet 8,4 ha. Stuehuset er opført i 1906 og restaureret i 1964. Avlsbygningerne består af kvægstald fra 1964 udvidet i 1985, kvægstald er indrettet i det gamle svinehus i 1987, kalvestald fra 1987, staklade fra 1990, gammel lade ombygget til ungkreaturer, lade fra 1959, maskinhus fra 1976, gastæt silo og gylletank. Gården drives med en kvægproduktion på 71 årskøer, 78 ungdyr og 11 slagtekalve af racen Jersey. Der er 4 traktorer på gården, som drives sammen med sønnen Henrik Dybro.

ØSTERHEDENVEJ 25, "ØSTERHEDEN", SÆSING, 9830 TÅRS, tlf. 98-958026. CHRISTIAN STEFFENSEN, gårdejer, født d. 8.-10.-1954, søn af Ellen og Hans Jørgen Steffensen, gift d. 9.-3.-1985 med Inge Auning Hansen, sygeplejerske, født d. 19.-11.-1960, datter af Rita og Preben Auning Hansen. Parret har børnene: Henrik, født d. 28.-5.-1986 og Peter, født d. 29.-3.-1989.

C.S. har været på Gråsten Landbrugsskole, og er i bestyrelsen for Landsforeningen af Danske Mælkeproducenter. Han overtog gården d. 1.-10.-1980 fra Kjeld Petersen.

Ejendomsskyld 2.060.000. Areal 66 ha., heraf tilkøbt 36,7 ha. Der er lejet 18 ha. Stuehuset er opført i 1935 og løbende restaureret fra 1985-90. Avlsbygningerne består af kvægstalde fra 1976 og 1981, foderhus fra 1981 samt gastæt silo. Gården drives med en kvægproduktion på 83 årskøer. Planteproduktionens salgsafgrøder er hvede og raps. Der er 3 traktorer og der anvendes staldvarme til opvarmning af stuehuset. På gården er ansat 1 fast medhjælper.

ØSTER LIEVEJ 90, "ØSTER LIE", 9830 TÅRS, tlf. 98-988235.

KARL EJNER JENSEN, gårdejer, født d. 10.-12.-1936, søn af Julie og Søren Jensen. K.E.J. overtog gården d. 16.-1.-1960 fra Otinus Christensen.

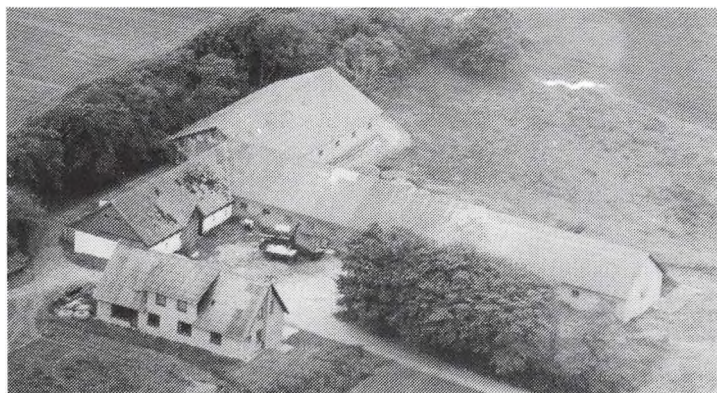

Ejendomsskyld 1.920.000. Areal 31,5 ha., heraf tilkøbt 6,1 ha. "Øster Lie"s stuehus er opført i 1970. Avlsbygningerne består af kvægstalde fra 1966 og 1967, lade fra 1925, maskinhus fra 1978, foderhus fra 1973, køresilo og gylletank. Gården drives med en kvægproduktion på 28 årskøer, 29 ungdyr og 26 slagtekalve af racen SDM, desuden er der 6 års-søer, der produceres ca. 70 slagtesvin årligt. Der er 3 traktorer, 1 mejetærsker, 1 rendegraver, 4 kornsiloer og varm lufts tørreri. Man anvender ingen fremmed arbejdskraft.

ÅLBORGVEJ 236, "STORE BETH", 9800 HJØRRING, tlf. 98-922053.

BØRGE MORTENSEN, gårdejer, født d. 3.-3.-1937, søn af Jenny og Peder Mortensen, gift d. 4.-12.-1965 med Turid Berner, økonomassistent, født d. 9.-5.-1940, datter af Alfild og Hagbard Berner.

B.M. er hø- og spånpakker, han har været på Dalum Landbrugsskole og er næstformand i Toldmandsforeningen for Nordjyllands Amt. Han overtog gården d. 1.-4.-1987 fra Jacob Østergaard.

Ejendomsskyld 3.900.000. Areal 63 ha. Der er forpagtet 154 ha.

Stuehuset er opført i 1919 og restaureret i 1987. Avlsbygningerne brændte i 1967 og blev genopført med svinestald og lade, desuden er der maskinhus fra 1980. Gården drives udelukkende med planteproduktion bestående af raps, ærter, korn og industrikartofler. Der er 4 traktorer, 1 mejetærsker, kornsilo og varm lufts tørreri. På gården er ansat 1 fast medhjælper, og man har samdrift med "Teglgaarden", Rykindvej 83, Vrensted.

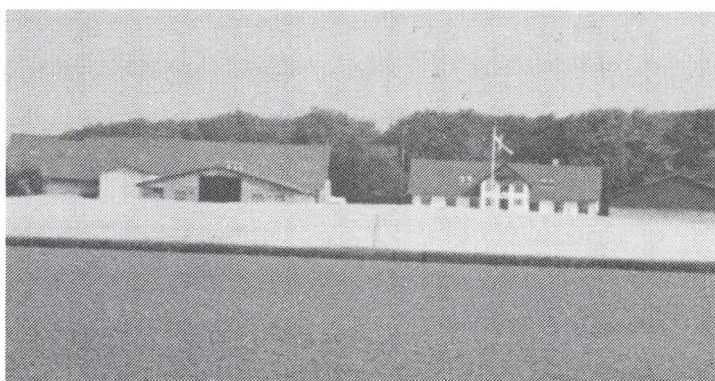

ÅLBORGVEJ 841, "HØJGAARD", VREJLEV MARK, 9760 VRÅ, tlf. 98-988364. JØRGEN JENSEN UGGERHØJ, gårdejer, født d. 2.-9.-1955, søn af Ellen Magrethe og Søren Christian Jensen Uggerhøj, gift d. 21.-5.-1983 med Anette Lundegaard Nielsen, medhjælpende hustru, født d. 27.-3.-1964, datter af Inger og Bent Bjarne Nielsen. Parret har børnene: Elisa, født d. 10.-1.-1987 og Rune, født d. 12.-2.-1989.

J.J.U. har været på Lundbæk og Hammerum Landbrugsskoler. Han overtog halvdelen af gården i 1980 og resten i 1986 fra sine forældre Ellen Magrethe og Søren Christian Jensen Uggerhøj.

Ejendomsskyld 2.600.000. Areal 51,7 ha., heraf 7,3 ha. eng. Der er lejet 5,5 ha. Stuehuset er opført i 1907 og restaureret i 1965. Avlsbygningerne består af kvægstalde fra 1955 og 1974, lade fra 1955 og 2 gylletanke. Gården drives med en kvægproduktion på 85 årskøer, 100 ungdyr og 40 slagtekalve af racen SDM. Der er 3 traktorer, 1 markvandingsanlæg, korntørreri og der anvendes staldvarme til opvarmning af stuehuset. På gården er ansat 1 fodermester, 1 fast medhjælper, og maskinstation bruges til en del af markarbejdet.

ÅLBORGVEJ 961, "ØSTERGAARD", GRØNNERUP, 9760 VRÅ, tlf. 98-981315.

KJELD NIELSEN, gårdejer, født d. 17.-11.-1943, søn af Anne Johanne og Jens Holger Nielsen, gift d. 5.-8.-1967 med Annette Andersen, kontorassistent, født d. 3.-1.-1945, datter af Martha og Poul Andersen. Parret har børnene: Lars, født d. 10.-5.-1968, Bo,

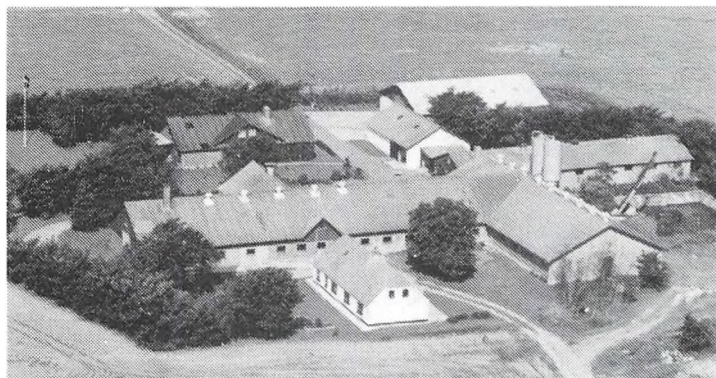

født d. 12.-7.-1971, Steen, født d. 12.-5.-1975 og Mads, født d. 2.-3.-1984.

Kjeld Nielsen har været på Lyngby Landbrugsskole, og er i bestyrelsen for Vrå Landboforening. Han overtog gården i august 1969 fra sine forældre Anne Johanne og Jens Holger Nielsen. Ejendomsskyld 3.100.000. Areal 39 ha., heraf tilkøbt 21 ha. Der er lejet 14 ha.

Stuehuset er opført i 1968 og

restaureret senest i 1986. Avlsbygningerne nedbrændte i 1963, der blev bygget svine-stald i 1952, 1963, 1964, 1972 og 1978, tørreri fra 1990, 2 stalde renoveret i 1990 med fuldspalter, lade fra 1984, maskinhus fra 1966, derudover er der 3 udendørs køre-siloer og gylletank. Gården drives med en svineproduktion på 120 årssøer, der produceres ca. 2.300 slagtesvin årligt. Planteproduktionens salgsafgrøder er raps, ærter og fremavlshvede. Der er 3 traktorer, plansilo med varm lufts tørreri og halmfyr. Man anvender ingen fremmed arbejdskraft.

ÅRUPVEJ 51, "VESTERGAARD", ÅRUP, 9760 VRÅ, tlf. 98-837205. EGON SØRENSEN, gårdejer, født d. 21.-7.-1934, søn af Anna og Ingemann Sørensen, gift d. 29.-11.-1958 med Erna Svendsen, medhjælpende hustru, født d. 21.-10.-1938, datter af Karla og Haagen Svendsen. Parret har børnene: Carsten, født d. 21.-3.-1961, Preben, født d. 31.-1.-1964, Janne, født d. 28.-9.-1969 og Conni, født d. 12.-10.-1971.

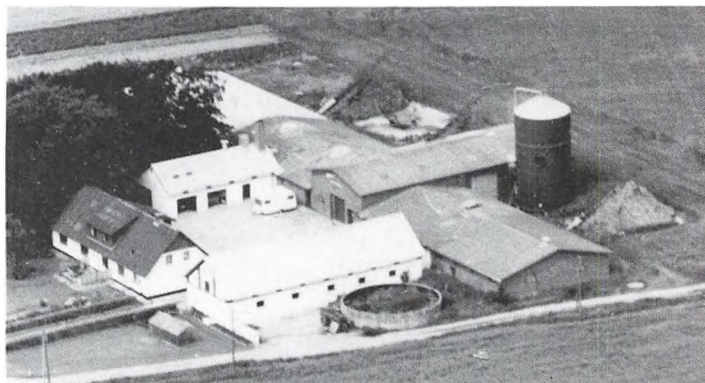

E.S. overtog gården d. 1.-12.-1964 fra sine forældre Erna og Ingemann Sørensen. Ejendomsskyld 2.750.000. Areal 62 ha., heraf tilkøbt 29 ha., der er 2 ha. eng. Stuehuset er opført i 1880 og løbende restaureret. Avlsbygningerne består af so- og løbestald fra 1942 moderniseret i 1977, farestald fra 1977, slagtesvinestalde fra 1969 og 1983, lade fra 1967, maskinhus fra 1982, gastæt silo og gylletank. Gården drives med en svineproduktion på 60 årssøer, der produceres ca. 1.100 slagtesvin. Planteproduktionens salgsafgrøder er raps, ærter, hvede og byg. Der er 3 traktorer og 1 mejetærsker. Man anvender ingen fremmed arbejdskraft.

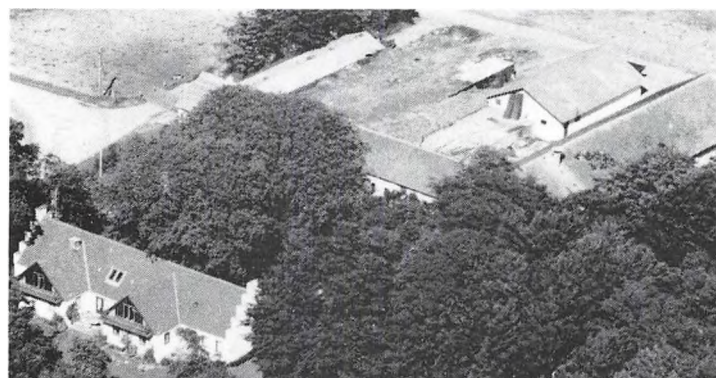

ÅSMARKVEJ 41, "AAS HOVEDGAARD", ÅS MARK, 9830 TÅRS, tlf. 98-988273.

BENT og FINN MOLTSEN, gård-ejere. B.M. er født d. 29.-3.-1927, søn af Kristine og Johannes Moltzen, gift d. 11.-7.-1959 med Sonja Clausen, husmor, født d. 27.-1.-1934, datter af Gunhild og Teodor Clausen. Parret har børnene: Finn, født d. 10.-5.-1960 og Dorte, født d. 17.-8.-1963. F.M. er født d. 10.-5.-1960, gift

d. 25.-7.-1987 med Helle Markmann, medhjælpende hustru, født d. 22.-9.-1962, datter af Etly og Kristian Markmann. Parret har børnene: Thomas, født d. 9.-7.-1986 og Nicole, født d. 13.-3.-1989.

B.M. har været på Haslev Landbrugsskole, og er i bestyrelsen for Vrå Andel. Han overtog gården d. 12.-6.-1959 fra Anne Lise og Niels Slot, F.M. købte halvpart i gården d. 1.-6.-1984, den drives i dag af far og søn.

Ejendomsskyld 2.850.000. Areal 75 ha., heraf tilkøbt 33,4 ha. Der er lejet 10 ha. Stuehuset er opført omkr. 1740 og løbende restaureret. Avlsbygningerne består af kvægstalde fra 1916 og 1962, kviestalde fra 1972 og 1986, lade fra 1916, maskinhuse fra 1967 og 1979, roesilo fra 1968, gastætsilo, 2 indendørs køresiloer og gylletank. Gården drives med en kvægproduktion på 80 årskøer, 115 ungdyr og 35 slagtekalve af racen SDM. Planteproduktionens salgsafgrøder er ærter, hvede og byg. Der er 3 traktorer, 1 mejetærsker, 1 markvandingsanlæg, 1 finsnitter, siloanlæg med varm lufts tørreri og der anvendes staldvarme til opvarmning af stuehuset. Man anvender ingen fremmed arbejdskraft.



1914, kviestald fra 1946, staklade fra 1950 og ny ajlebeholder fra 1987. Gården drives med en kvægproduktion på 23 årskøer og 14 ungdyr. Der er 2 traktorer og kornsilos, maskinstation bruges til en del af markarbejdet.

ÅSTRUPVEJ 206, "VANGGAARD",
9800 HJØRRING, tlf. 98-920708.

ERIK BISGAARD, proprietær,
født d. 12.-1.-1940, søn af Ella
og Lars Bisgaard, gift d. 24.-11.-
1962 med Sonja Dybdahl, med-
hjælpende hustru, lærer, født d.
26.-12.- 1940, datter af Else og
Gunnar Dybdahl. Parret har bør-
nene: Lone, født d. 12.-2.-1964,
Lars, født d. 18.-6.-1967 og Li-
se, født d. 23.- 2.-1974.

E.B. har været på Dalum Land-
brugsskole, og er lokalrepræsentant for Top Danmark. Han overtog gården d. 1.-8.-
1962 fra E. Pape.

Ejendomsskyld 5.500.000. Areal 120 ha.

Stuehuset er opført i 1974. Avlsbygningerne består af kvægstald fra 1930, svinestald fra 1920 renoveret i 1962-63, kartoffel- samt maskinhus fra 1979, lade fra 1967 og gylletank, desuden er der minkfarm på 400 tæver fra 1987. Planteproduktionens salgsafgrøder er læggekartofler, raps, ærter, hvede, byg og rug. Der er 3 traktorer, 1 mejetærsker, 1 markvandingsanlæg, 1 rendegraver, plansilo, varm lufts tørreri og halmfyr. Man anvender ingen fremmed arbejdskraft.

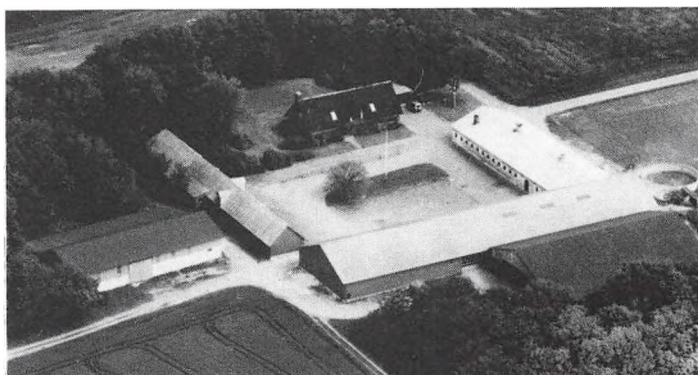

LØKKEN -VRÅ KOMMUNE



ABILDGÅRDSVEJ 38, "ELME-LUND", HUNDELEV, 9480 LØKKEN, tlf. 98-999131.

ARNE TOFT JENSEN, gårdejer, født d. 14.-7.-1933, søn af Johanne og Anton Jensen, gift d. 11.-8.-1962 med Elin Laursen, medhjælpende hustru, født d. 3.-3.-1939, datter af Eugenia og Herluf Laursen. Parret har sønnen Bo, født d. 28.-2.-1964.

A.T.J. har været på St. Restrup Husmandsskole, han er formand

for Vestkystens Husmandsforening. Han overtog gården d. 1.-7.-1962 fra Jens M. Jensen. Ejendomsskyld 760.000. Areal 11,6 ha.

Stuehuset er opført i 1923 og restaureret og tilbygget i 1977. Avlsbygningerne består af kvægstald fra 1923, som er tilbygget i 1963, svinestald fra 1923, som er renoveret i 1975, lade fra 1952 og maskinhuse fra 1965 og 1984. Gården drives som alsidigt landbrug med en kvægproduktion på 14 årskøer, 22 ungdyr og 8 slagtekalve, samt en svineproduktion på 8 årssøer, der produceres ca. 180 slagtesvin årligt. Der er 2 traktorer, maskinstation bruges til en del af markarbejdet.

ABILGÅRDSVEJ 109, "ABILDG-AARD", HUNDELEV, 9480 LØKKEN, tlf. 98-999013.

JENS ERIK JENSEN, gårdejer, født d. 16.-7.-1936, søn af Karoline Marie og Thomas Jensen, gift d. 29.-12.-1964 med Bodil Marie Nielsen, medhjælpende hustru, født d. 12.-12.-1940, datter af Marie og Alfred August Nielsen. Parret har børnene: Inger Marie, født d. 19.-8.-1966 og Birthe, født d. 24.-11.-1968.



J.E.J. har været på Borris Landbrugsskole. Han overtog gården d. 1.-9.-1964 fra sine forældre, nuværende ejer er 4. generation.

Ejendomsskyld 2.090.000. Areal 43,6 ha., heraf tilkøbt 8,6 ha.

Stuehuset er opført i 1920 og restaureret i 1981. Avlsbygningerne består af ko- og ungdyrstald fra 1976, slagtesvinestald fra 1929, som er tilbygget i 1954, slagtesvinestald fra 1966, som er renoveret i 1985, slagtesvinestald fra 1916, som er renoveret i 1982, lader fra 1949, 1971 og 1982 samt maskinhus fra 1976, desuden er der gylletank og køresilo. Gården drives med en slagtesvineproduktion på 1.250 stk. årligt, desuden er der 20 ammekøer og 20 ungdyr af racen Simmentaler. Planteproduktionens salgsafgrøder er raps og ærter. Der er 3 traktorer, plansilo, varm lufts tørreri og der anvendes staldvarme til opvarmning af stuehuset. Maskinstation bruges til en del af markarbejdet.

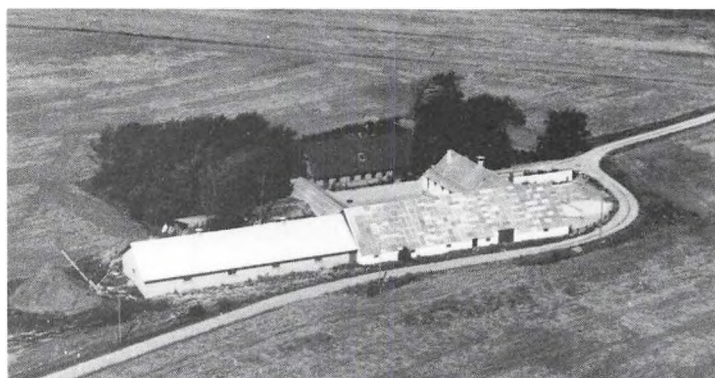

ABILDGÅRDSVEJ 110, "VRAA-GAARD", HUNDELEV, 9480 LØKKEN, tlf. 98-999006.

SØREN BOELT, gårdejer, født d. 26.-5.-1933, søn af Agnes og Christian Boelt, gift d. 8.-1.-1976 med Kirsten Grøntved, zoneterapeut, født d. 3.-11.-1937, datter af Erna og Holger Grøntved. Parret har børnene: Ellen, født d. 17.-2.-1960, Ilse, født d. 3.-3.-1962, Poul, født d. 21.-4.-1964

og Anne Birgitte, født d. 15.-5.-1966.

S.B. har været på Malling Landbrugsskole. Han forpagtede gården i tiden 1960-63, hvor han købte den fra faderen. Ejendomsskyld 1.850.000. Areal 27,7 ha., heraf tilkøbt 5 ha. Derudover er der lejet 3 ha.

Stuehuset er opført i 1900 og restaureret i 1970. Avlsbygningerne består af svinestald fra 1860, som er renoveret flere gange senest i 1987, slagtesvinestald fra 1975, fravænningsstald fra 1979, lade fra 1860 og maskinhus fra 1979, desuden er der gastæt silo. Gården drives med en svineproduktion på 55 årssøer, der produceres ca. 950 slagtesvin årligt. Planteproduktionens salgsafgrøde er raps. Der er 2 traktorer og 1 mejetærsker. Maskinstation bruges til en del af markarbejdet.

A.C. ANDERSENS VEJ 32, VRENSTED, 9480 LØKKEN, tlf. 98-889067.

VERNER CHRISTIANSEN, gård-ejer, født d. 24.-6.-1941, søn af Anna Margrethe og Jens Marius Christiansen, gift d. 30.-5.-1966 med Birgit Lange, hjemmesygeplejerske, født d. 2.-6.-1942, datter af Amdra og Lorenz Lange. Parret har børnene: Flemming, født d. 22.-3.-1967, Lene, født d. 27.-2.-1969, Marianne, født d. 14.-1.-1973, Gitte, født d. 24.-6.-1974 og Thomas, født d. 29.-6.-1978.



V.C. har været på Haslev Landbrugsskole. Han overtog gården d. 9.-3.-1966 fra sine forældre, nuværende ejer er 4. generation på gården.

Ejendomsskyld 2.180.000. Areal 62,3 ha., heraf tilkøbt 48,5 ha.

Stuehuset er opført i 1974. Avlsbygningerne består af kvægstald fra 1972, svinestald fra 1970, lade fra 1976 og maskinhus fra 1988, desuden er der gylletank. Gården drives som alsidigt landbrug med en kvægproduktion på 32 årskøer og 40 ungdyr, af racen SDM, og en svineproduktion på 15 årssøer, der produceres 250 slagtesvin årligt. Planteproduktionens salgsafgrøder er raps, ærter og hvede. Der er 3 traktorer, plansilo med kold lufts tørreri samt halmfyr. Maskinstation bruges til en del af markarbejdet.

ALSTRUPVEJ 68, "SDR. ALSTRUP", NR. RUBJERG, 9480 LØKKEN, tlf. 98-999051.

NIELS JUHL OLESEN, gårdejer, født d. 12.-11.-1954, søn af Inger og Per Juhl Olesen. N.J.O. har sønnen Rasmus, født d. 8.-11.-1983.

N.J.O. har været på Lundbæk Landbrugsskole. Han overtog gården d. 11.-6.-1980 fra Lars Johan Helledi Jensen.

Ejendomsskyld 2.990.000. Areal 46,7 ha. og der er lejet 8 ha.

Stuehuset er opført i 1764 og restaureret i 1986. Avlsbygningerne består af kvægstald fra 1983, ungdyrstald fra 1973, svinestald fra 1978/79, lade fra 1983 og maskinhus fra 1987, desuden er der gylletanke og gastæt silo. Gården drives som alsidigt landbrug med en kvægproduktion på 58 årskøer, 70 ungdyr og 30 slagtekalve, af racen SDM, og en slagtesvineproduktion på 2.300 stk. årligt. Der er 4 traktorer. Maskinstation bruges til markarbejdet og der er ansat 1 fodermester og 1 skoledreng.

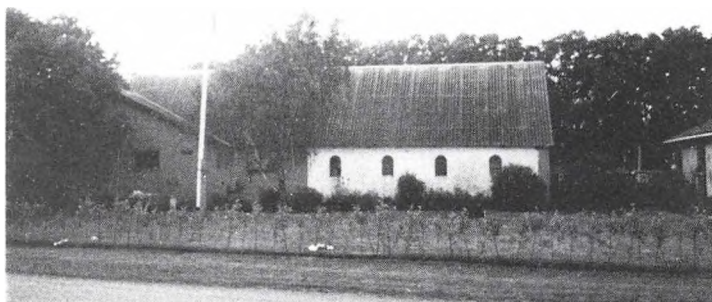

BAKHOLMVEJ 124, "VESTERVANG", SDR. HARRITSLEV, 9800 HJØRRING, tlf. 98-999094. SVEND VESTERGAARD, gårdejer, født d. 13.-6.-1923, søn af Marie og Christian Vestergaard, gift d. 23.-6.-1956 med Lilly Jensen, picoline, født d. 27.-6.-1938, datter af Anna og Hilbert Jensen. Parret har børnene: Kirsten, født d. 2.-11.-1956, Hans, født d. 19.-5.-1958, og tvillingerne Susanne

og Anders født d. 4.-2.-1962, samt Joan, født d. 5.-8.-1964.

S.V. har været på Malling Landbrugsskole. Han overtog gården d. 1.-11.-1959 fra Dige Jensen.

Ejendomsskyld 750.000. Areal 10 ha.

Stuehuset er opført i 1972. Avlsbygningerne består af kvægstald fra 1977 og lade fra 1900, som senere er renoveret. Gården drives med en kvægproduktion på 10 årskøer og 8 ungdyr af racen Jersey. Der er 2 traktorer, maskinstation bruges til en del af markarbejdet.

BORUP TVÆRVEJ 54, "JUSTGAARDEN", BORUP HEDE, 9760 VRÅ, tlf. 98-981643. TAGE NIELSEN, gårdejer, født d. 28.-11.-1942, søn af Erna og Henry Møller Nielsen, gift d. 7.-11.-1964 med Mona Elisabeth Sørensen, medhjælpende hustru, født d. 24.-12.-1948, datter af Grethe Sørensen. Parret har børnene: Conny, født d. 20.-12.-1965, Søren, født d. 9.-4.-1967 og Kurt, født d. 10.-8.-1971.

T.N. overtog gården d. 1.-11.-1964 fra Jens Sørensen.

Ejendomsskyld 1.750.000. Areal 25,8 ha., heraf tilkøbt 11 ha.

Stuehuset er opført i 1972. Avlsbygningerne består af svinestald fra 1972, som er renoveret i 1978, lade fra 1972 og maskinhus fra 1980. Gården drives med en svineproduktion på 45 årssøer, der sælges 100 smågrise og 750 slagtesvin årligt. Planteproduktionens salgsafgrøde er raps. Der er 2 traktorer, 1 mejetærsker, kornsilo med varm lufts tørreri samt halmfyr. Maskinstation bruges til en del af markarbejdet.

BORUPVEJ 192, BORUP, 9760 VRÅ, tlf. 98-981234.

HENNING DYBRO, gårdejer, født d. 2.-4.-1935, søn af Agnes og Møller Dybro, gift d. 29.-12.-1962 med Grethe Abrahamsen, medhjælpende hustru, født d. 8.-4.-1943, datter af Kristine Marie og Svend Aage Abrahamsen. Parret har børnene: Hans Jørgen, født d. 4.-6.-1963 og Lene, født d. 21.-6.-1968.



H.D. overtog gården d. 1.-4.-1960 fra sin mor.

Ejendomsskyld 1.200.000. Areal 19,8 ha., heraf tilkøbt 8 ha. Derudover er der lejet 2 ha.

Stuehuset er opført i 1939 og restaureret og tilbygget i 1990. Avlsbygningerne består af kvægstald og svinestald fra 1958, lade fra 1929 og maskinhus fra 1976. Gården drives som alsidigt landbrug med en kvægproduktion på 20 årskøer, 20 ungdyr og 10 slagtekalve, af blandet race, og en slagtesvineproduktion på 150 stk. årligt. Der er 2 traktorer, 1 mejetærsker og varm lufts tørreri. Maskinstation bruges til en del af markarbejdet.

BREDKÆRVEJ 54, "BREDKÆR", BREDKÆR, 9760 VRÅ, tlf. 98-994358.

THOMAS JENSEN, gårdejer, født d. 17.-5.-1952, søn af Kirsten og Niels Jensen, gift d. 17.-5.-1980 med Anne Marie Hove, kontorassistent, født d. 26.-12.-1952, datter af

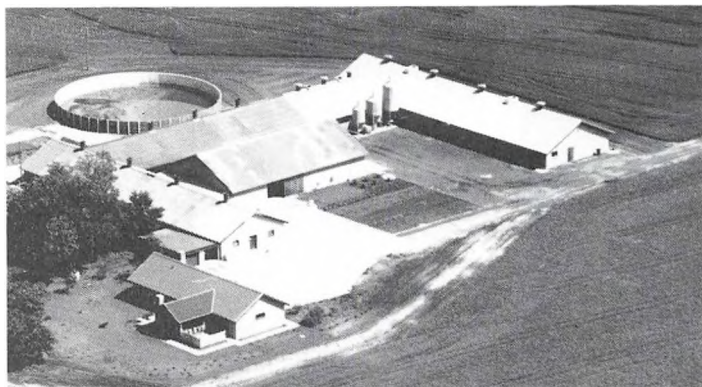

Astrid og Ejnar Hove. Parret har børnene: Susanne, født d. 20.-11.-1984, Tina, født d. 14.-3.-1987 og Louise, født d. 22.-4.-1990. Thomas Jensen har været på Bygholm Landbrugsskole, han er i repræsentantskabet for slagteriet Danish Crown. Han overtog gården d. 25.-6.-1981 fra Kreditforeningen.

Ejendomsskyld 2.900.000. Areal 32 ha., heraf tilkøbt 16 ha.

Stuehuset er opført i 1975. Avls-

bygningerne består af slagtesvinestalde fra 1975 og 1978, sostald, farestald og fravæningsstald fra 1982, garage fra 1971 og lade fra 1975, desuden er der 2 gylletanke samt 1 indendørs og 3 udendørs køresiloer. Gården drives med en svineproduktion på 180 årssøer, der sælges ca. 200 smågrise og 3.300 slagtesvin årligt. Planteproduktionens salgsafgrøder er hvede, raps og ærter. Der er varm lufts tørreri og anparter i Børglum Møllelaug. T.J. har part i Ny Bundgaard Maskinstation og gårdens marker drives med maskiner herfra. Maskinstationen har til huse på Vesterheden 86, som ejes af faderen, Niels Jensen.

BRØNDERSLEVVEJ 89, "BONNERUPGAARD", VRENSTED, 9480 LØKKEN, tlf. 98-889346.

CHREN BONNERUP, gårdejer, født d. 24.-3.-1951, søn af Marie og Jens Bonnerup, gift d. 30.-4.-1988 med Ulla Dalsgaard Johansen, sygeplejerske, født d. 1.-10.-1955, datter af Grethe og Knud Johansen. Parret har børnene: Anders, født d. 27.-8.-1987 og Margrethe, født d. 3.-11.-1988.

C.B. har været på Vejlbj Landbrugsskole. Han overtog gården d. 13.-8.-1977 fra sine forældre, nuværende ejer er 3. generation.

Ejendomsskyld 2.280.000. Areal 44 ha.

Stuehuset er opført i 1895 og restaureret i 1987. Avlsbygningerne består af kvægstald fra 1907, som er renoveret i 1951 og 1979, ungdyrstald, svinestald og lade fra 1975 samt maskinhus fra 1986, desuden er der gylletank. Gården drives med en kvægproduktion på 50 årskøer, 50 ungdyr og 25 slagtekalve af racen SDM. Planteproduktionens salgsafgrøder er raps, ærter, læggekartofler og hvede. Der er 3 traktorer, 1 mejetærsker, plansilo og varm lufts tørreri. Maskinstation bruges til en del af markarbejdet og der er 1 fast medhjælper. Gården drives sammen med "Østergaard", Pilegårdsvej 90.

BRØNDERSLEVVEJ 156, "UL-STRUPLUND", VRENSTED, 9480 LØKKEN, tlf. 98-889204.

NIELS JØRGEN MEJLHOLM, gårdejer, født d. 1.-7.-1946, søn af Marie og Niels Mejlholm, gift d. 18.-11.-1967 med Karen Agathe Kokholm Nielsen, medhjælpende hustru, født d. 27.-5.-1948, datter af Edith og Thorvald Nielsen. Parret har børnene: Laila, født d. 17.-4.-1968, Jan, født d. 23.-3.-1972 og Michael, født d. 18.-5.-1977.

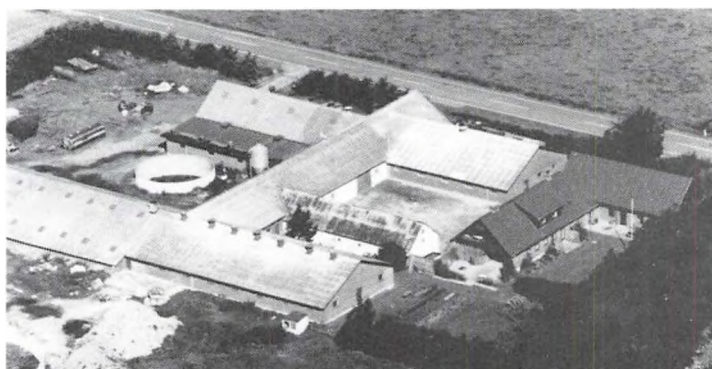

N.J.M. driver lidt maskinstation og entreprenørvirksomhed. Han overtog gården d. 1.-1.-1975 fra sine forældre.

Ejendomsskyld 3.320.000. Areal 64,5 ha., heraf tilkøbt 31,5 ha., og der er lejet 20 ha. Stuehuset er opført i 1932 og moderniseret i 1977. Avlsbygningerne består af sostald fra 1949, som er renoveret i 1978, slagtesvinestald fra 1963, som er renoveret i 1978, sostald fra 1970, som er renoveret i 1985, slagtesvinestald fra 1978, som er renoveret i 1985, halmlade fra 1973 og maskinhus fra 1990, desuden er der 2 gylletanke og gas-

tæt silo. Gården drives med en svineproduktion på 145 årssøer, der produceres ca. 2.850 slagtesvin årligt. Planteproduktionens salgsafgrøder er raps og ærter. Der er 4 traktorer, 1 mejetærsker, 1 rendegraver, 1 gummiged, plansilo, varm lufts tørreri, halmfyr og anpartar i Vrensted Vindmøllelaug. Maskinstation bruges til en del af markarbejdet og der er 1 fast medhjælper. Gården drives sammen med "Enggaarden", Pilgårdsvej 104.



BRØNDERSLEVVEJ 191, "HAUGAARD", VRENSTED ØSTERHEDE, 9480 LØKKEN, tlf. 98-889004. JENS HAUGAARD, gårdejer, født d. 24.-10.-1935, søn af Helga og Gunnar Haugaard, gift d. 24.-6.-1967 med Helle Jensen, lærerinde, født d. 20.-6.-1942, datter af Kirsten og Vagner Jensen. Parret har børnene: Jens Jacob, født d. 30.-1.-1969 og Helene, født d. 20.-5.-1970.

J.H. har været på Malling Land-

brugsskole. Han overtog gården d. 1.-7.-1967 fra sin farbror, Gert Haugaard, nuværende ejer er 4. generation på gården.

Ejendomsskyld 1.990.000. Areal 34,8 ha., heraf tilkøbt 5,5 ha.

Stuehuset er opført i 1935 og løbende restaureret. Avlsbygningerne består af slagtesvinestald bygget i 1976 efter en brand, lade fra 1976 og maskinhus fra 1970, desuden er der gylletank. Gården drives med en slagtesvineproduktion på 1.200 stk. årligt. Planteproduktionens salgsafgrøder er raps og ærter. Der er 2 traktorer, 1 mejetærsker, plansilo og varm og kold lufts tørreri.

BRØNDERSLEVVEJ 222, ØSTERHEDE, 9480 LØKKEN, tlf. 98-889134.

SVEND AAGE CHRISTENSEN, gårdejer, født d. 5.-12.-1935, søn af Marie Christensen, gift d. 26.-11.-1960 med Ruth Jørgensen, rengøringsassistent, født d. 31.-3.-1934, datter af Dagny og Kristian Jørgensen. Parret har børnene: Jørgen, født d. 16.-3.-1964 og Hanne, født d. 8.-8.-1966.

S.Aa.C. har været på Malling Landbrugsskole og er uddannet kontrolassistent. Han overtog gården d. 11.-11.-1965 fra Holm Jensen.

Ejendomsskyld 1.900.000. Areal 29,7 ha., heraf tilkøbt 13,3 ha.

Stuehuset er opført i 1935 og restaureret i 1978. Avlsbygningerne består af svinestald fra 1970, som er tilbygget i 1978, kostald, som er omforandret til svinestald i 1979, hvor der også blev bygget maskinhus, desuden er der en ældre lade og gylletank. Gården drives med en svineproduktion på 65 årssøer, der produceres ca. 1.000 slagtesvin årligt. Planteproduktionens salgsafgrøde er raps. Der er 2 traktorer, 1 mejetærsker, plansilo og varm lufts tørreri. Maskinstation bruges til en del af markarbejdet.

BRØNDERSLEVVEJ 239, VRENSTED ØSTERHEDE, 9480 LØKKEN, tlf. 98-889367. GUNNAR ANDERSEN, gårdejer, født d. 6.-3.-1941, søn af Pouline og Alfred Andersen, gift d. 15.-7.-1972 med Lis Jensen, syerske, født d. 5.-3.-1950, datter af Helga og Osvold Jensen. Parret har børnene: Christian, født d. 4.-11.-1969 og Kjeld, født d. 16.-2.-1975.

G.A. overtog gården d. 19.-5.-1982 fra Sparekassen Løkken.

Ejendomsskyld 1.400.000. Areal 17 ha.

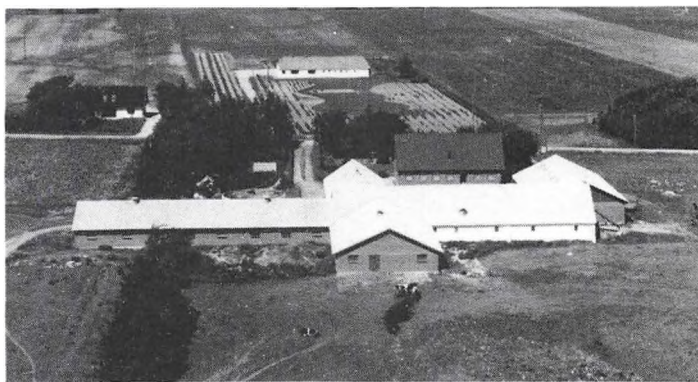

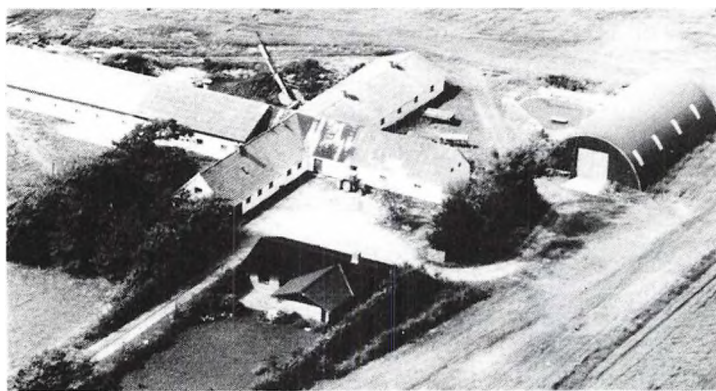

Brønderslevvej 239's stuehus er opført i 1976/77. Avlsbygningerne består af svinestalde, som er renoveret i 1987, maskinhus fra 1970 og desuden er der en lade. Gården drives med en svineproduktion på 30 årssøer, der produceres ca. 550 slagtesvin årligt. Der er 2 traktorer, 1 mejetærsker, kornsilo, kold lufts tørreri og halmfyr.

BØRGLUM KLOSTERVEJ 168, VITTRUP, 9480 LØKKEN, tlf. 98-996642.

LARS MARIEGÅRD, gårdejer, født d. 27.-5.-1946, søn af Astrid og Niels Mariegård, gift d. 21.-7.-1984 med Yvonne Balken, sygehjælper, født d. 17.-9.-1947, datter af Karen Elisabeth og Carl Leo Balken. Parret har sønnen Niels Henrik, født d. 8.-11.-1985. L.M. har været på Lyngby Landbrugsskole. Han overtog gården d. 31.-12.-1978 fra sine forældre, nuværende ejer er 5. generation.

Ejendomsskyld 2.130.000. Areal 34 ha., heraf tilkøbt 11,6 ha.

Stuehuset er opført i 1876 og restaureret i 1983/84. Avlsbygningerne består af sostald fra 1979, slagtesvinestald fra 1986, lader fra 1876 og 1979 samt gylletank. Gården drives med en svineproduktion på 80 årssøer, der produceres ca. 1.500 slagtesvin årligt. Planteproduktionens salgsafgrøder er raps, ærter, byg og hvede. Der er 2 traktorer, plansilo, varm lufts tørreri og halmfyr. Maskinstation bruges til en del af markarbejdet.

BØRGLUMVEJ 358, "HEDEGAARD", BØRGLUM, 9760 VRÅ.

POUL ANDERSEN, født d. 25.-7.-1938, søn af Ester og Aage Andersen, gift d. 16.-3.-1963 med Kirsten Pape, husholdningskonsulent, født d. 28.-11.-1939, datter af Vita og Frederik Pape. Parret har børnene: Niels, født d. 21.-9.-1963 og Merete, født den 11.-6.-1969.

P.A. overtog gården i 1978. Far og søn har drevet gården i kompagni.

Ejendomsskyld 1.040.000. Areal 39,3 ha., heraf 1 ha. krat.

Bygningerne består af stuehus, kvægstald og lade med maskinhus, som alle er fra omkring 1900. P.A. ejer og driver desuden Vanggårdsvej 13 i Brønderslev Kommune.

DYSIGGÅRDSVEJ 31, "THOMASDAL", SDR. HARRITSLEV, 9800 HJØRRING, tlf. 98-998172.

JØRGEN NØRGAARD KJELDTSEN, gårdejer, født d. 26.-5.-1940, søn af Agnes og Kristen Kjeldsen, gift d. 26.-5.-1969 med Jytte Larsen, medhjælpende hustru, født d. 15.-4.-1944, datter af Erna og Alfred Larsen. Parret har børnene: Kirsten, født d. 24.-12.-1970, Anne-Marie, født d. 8.-7.-1972 og Lars Kristian, født d. 4.-10.-1975. J.N.K. er i bestyrelsen for Læplantningslauget i Løkken-Vrå. Han overtog gården d. 1.-6.-1968 fra sine forældre, nuværende ejer er 5. generation på gården.

Ejendomsskyld 2.000.000. Areal 36 ha., heraf tilkøbt 6 ha. Derudover er der lejet 19 ha.

Stuehuset er opført i 1911 og løbende restaureret. Avlsbygningerne består af kvægstald fra 1968, svinestalde fra 1917 og 1953, lade fra 1974 og maskinhus fra 1967, desuden er der gylletank. Gården drives som alsidigt landbrug med en kvægproduktion på 47 årskøer, 50 ungdyr og 25 slagtekalve af racen SDM, samt en slagtesvineproduktion på 250 stk. årligt. Der er 3 traktorer og 1 rendegraver. Maskinstation bruges til en del af markarbejdet.

ELMEGÅRDSVEJ 20, "BORUPGAARD", 9760 VRÅ, tlf. 98-981073.

KNUD STOKBRO, gårdejer, født d. 14.-8.-1924, søn af Valborg og Kristoffer Stokbro, gift d. 25.-11.-1950 med Eva Haugaard, medhjælpende hustru, født d. 20.-8.-1929, datter af Petra og Kresten Haugaard. Parret har børnene: Inge, født d. 13.-2.-1952, Susanne, født d. 17.-2.-1955 og Svend, født d. 7.-8.-1960.

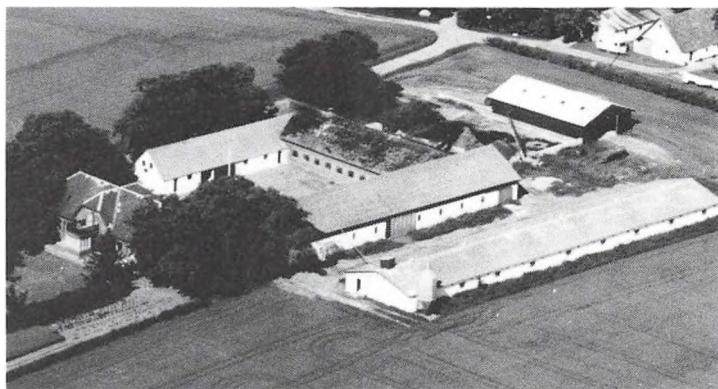

Knud Stokbro har været på Høng Landbrugsskole. Han overtog gården d. 1.-10.-1956 fra sine forældre, nuværende ejer er 3. generation.

Ejendomsskyld 2.100.000. Areal 30 ha.

Stuehuset er opført i 1911 og løbende restaureret. Avlsbygningerne består af sostald fra 1937, slagtesvinestald fra 1964, lade fra 1954, som senere er ombygget, og maskinhus fra 1976. Gården

drives med en svineproduktion på 65 årssøer, der produceres ca. 1.275 slagtesvin årligt. Planteproduktionens salgsafgrøde er raps. Der er 2 traktorer, 1 mejetærsker, plansilo og kold lufts tørreri. Maskinstation bruges til en del af markarbejdet og der er 1 fast medhjælper.

ENGGÅRDSVEJ 32, "ENGGÅRDEN", SMIDSTRUP, 9760 VRÅ, tlf. 98-998211.

MARTIN AAGAARD, gårdejer, født d. 23.-4.-1962, søn af Hanne og Kristen Aagaard.

M.Aa. har været på Vejlbj Landbrugsskole. Han overtog gården d. 1.-2.-1987 fra sin far.

Ejendomsskyld 3.000.000. Areal 28 ha.

Stuehuset er opført i 1942 og løbende restaureret. Avlsbygningerne består af svinestalde fra 1983 og 1985 samt lade fra 1983, desuden er der gylletank. Gården drives med en svineproduktion på 200 årssøer, der sælges ca. 1.500 smågrise og ca. 2.500 slagtesvin årligt. Planteproduktionens salgsafgrøder er raps, ærter og korn. Der er 1 traktor. Maskinstation bruges til en del af markarbejdet og der er 1 fast medhjælper.

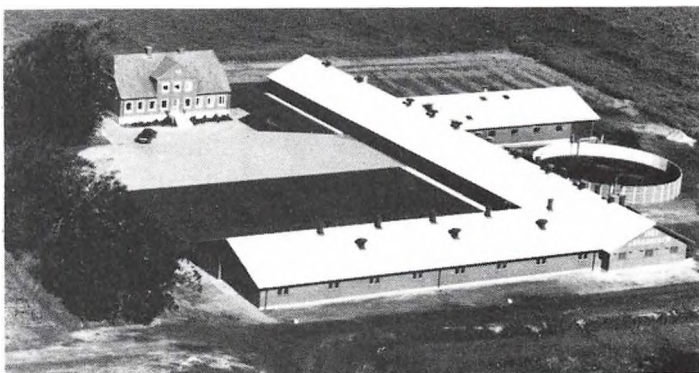

FRISTRUPVEJ 22, "SKOVLUND", BØRGLUM, 9760 VRÅ, tlf. 98-994123.

HENRIK MØLHUS JØRGENSEN, gårdejer, født d. 28.-5.-1963, søn af Inge og Erling Jørgensen, gift d. 13.-6.-1987 med Birgitte Bundgaard Nielsen, køkkenleder, født d. 31.-7.-1963, datter af Marie og Jørn Nielsen. Parret har sønnen Martin, født d. 9.-1.-1989.

H.M.J. har været på Lundbæk Landbrugsskole 2 gange. Han overtog gården d. 15.-5.-1989 fra Jens H. Thomsen.

Ejendomsskyld 1.500.000. Areal 25 ha.

Stuehuset er opført i 1910 og restaureret i 1959 og 1985. Avlsbygningerne består af kvægstald fra 1966, som er renoveret i 1979, hvor ungdyrstalden blev bygget, og lade fra 1966, desuden er der gylletank. Gården drives med en kvægproduktion på 45 årskøer, 45 ungdyr og 20 slagtekalve af racen SDM. Der er 2 traktorer.

FRISTRUPVEJ 102, "LYKKENSHOLM", FRISTRUP, 9760 VRÅ, tlf. 98-994140.

BENT JØRGEN POULSEN, gårdejer, født d. 17.-2.-1950, søn af Bodil og Aslak Poulsen. B.J.P. overtog gården d. 1.-12.-1989 fra Harald Dybro.

Ejendomsskyld 1.300.000. Areal 15,5 ha.

Stuehuset er opført i 1920 og restaureret i 1972. Avlsbygningerne består af svinestald fra 1939, lade fra 1920 og maskinhus fra 1975. Gården drives med en svineproduktion på 40 årssøer, der produceres ca. 700 slagtesvin årligt. Planteproduktionens salgsafgrøder er raps og ærter. Der er 3 traktorer, 1 mejetærsker, plansilo med kold lufts tørreri samt halmfyr. Maskinstation bruges til en del af markarbejdet. Gården drives sammen med Jelstrupvej 91.

FRISTRUPVEJ 128, "GODTHAAB", FRISTRUP, 9760 VRÅ, tlf. 98-994009.
HELMER CHRISTIAN MARIEGAARD, gårdejer, født d. 26.-11.-1935, søn af Agnes og Marius Mariegaard.

H.C.N. har været på Ladelund Landbrugsskole. Han overtog gården d. 1.-12.-1969 fra sine forældre, nuværende ejer er 3. generation.

Ejendomsskyld 2.000.000. Areal 24,8 ha.

Stuehuset er opført i 1914 og restaureret i 1976. Avlsbygningerne består af kvægstald fra 1962, svinestald fra 1978 og lader fra 1912 og 1964, desuden er der køresilo og 2 gylletanke. Gården drives som alsidigt landbrug med en kvægproduktion på 36 årskøer, 44 ungdyr og 20 slagtekalve, af racen SDM, og en slagtesvineproduktion på 1.200 stk. årligt. Der er 1 traktor. Maskinstation bruges til en del af markarbejdet og der er 1 deltids medhjælper og 1 skoledreng til hjælp.

FRISTRUPVEJ 148, "BÆKGAARD", FRISTRUP, 9760 VRÅ, tlf. 98-994027.

IVAR NIELSEN, gårdejer, født d. 15.-4.-1954, søn af Kristine Marie og Henry Nielsen, bor sammen med Birthe Dam, børnehavepædagog, født d. 15.-8.-1955, datter af Ingeborg og Børge Dam.

I.N. har været på Malling Landbrugsskole, han driver lidt maskinstation og er medlem af Danmarks Jerseyforenings kalveudvalg, formand for Jerseyforeningen Vendsyssel og næstformand for regionsudvalget for kvæg. Han overtog gården d. 1.-8.-1977 fra sine forældre.

Ejendomsskyld 3.950.000. Areal 36,5 ha., heraf tilkøbt 10 ha., og der er lejet 55 ha. Stuehuset er opført i 1983. Det gamle stuehus er fra før 1900 og restaureret flere gange, senest i 1965. Avlsbygningerne består af kvægstalde fra 1979 og 1988, ung dyrstalde fra 1982 og 1988, lade og foderhus fra 1979 og maskinhus fra 1983, desuden er der gylletanke. Gården drives med en kvægproduktion på 70 årskøer og 80 ungdyr af racen Jersey. Planteproduktionens salgsafgrøder er raps, ærter, hvede og byg. Der er 5 traktorer, 1 mejetærsker, 1 markvandingsanlæg, plansilo samt varm og kold lufts tørreri. Der er 2 faste medhjælpere på gården, som drives sammen med Østre Løthvej 49.

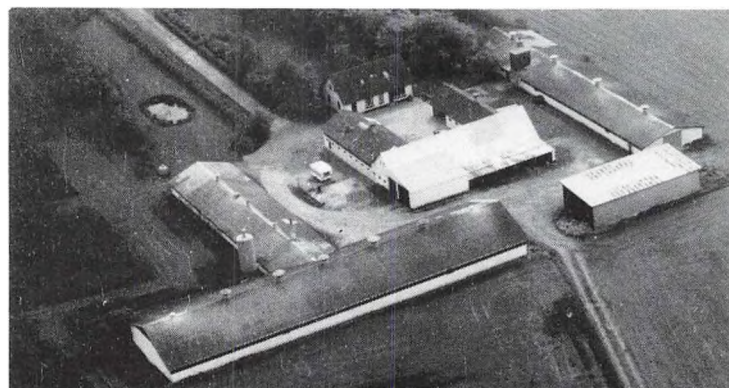

GALGEBAKKEVEJ 79, "NY-GAARD", SDR. VRÅ, 9760 VRÅ, tlf. 98-981377.

EBBE GRØNBORG STEFFENSEN, gårdejer, født d. 26.-12.-1922, søn af Inga og Steffen Steffensen, gift d. 25.-9.-1952 med Elin Marie Grøntved Olesen, medhjælpende hustru, født d. 12.-12.-1930, datter af Elisabeth og Julius Olesen. Parret har børnene: Esben, født d. 20.-12.-1952, Ulf, født d. 26.-2.-1954, Steffen, født d. 2.-

8.-1961 og Stig, født d. 20.-6.-1966.

E.G.S. overtog gården d. 1.-7.-1956 fra Møller Christensen.

Ejendomsskyld 1.900.000. Areal 14 ha., der er frasolgt 5 ha. Derudover er der lejet 7 ha.

Stuehuset er opført i 1923 og løbende restaureret. Avlsbygningerne består af kvægstald og lade fra 1925, desuden er der kyllingehuse fra 1959, 1958 og 1961, der er opdræt af 90.000 kyllinger. Planteproduktionens salgsafgrøder er raps, ærter og korn. Der er 2 traktorer og 1 mejetærsker. Maskinstation bruges til en del af markarbejdet og der er 1 fast medhjælper.

GRANLYVEJ 34, "GRANLY", NR. VRÅ, 9760 VRÅ, tlf. 98-981926.

LASSE KALLEHAUGE, gårdejer, født d. 22.-2.-1957, søn af Edel og Arne Kallehauge, gift d. 4.-8.-1979 med Hanne Krøgh Kallehauge, plejehjemsassistent, født d. 25.-4.-1957, datter af Helga og Niels Krøgh. Parret har børnene: Bruno, født d. 23.-2.-1979 og Tommy, født d. 4.-4.-1985.



Lasse Kallehaug overtog gården d. 10.-6.-1988 fra Aage Skjøtte. Ejendomskyld 1.300.000. Areal 16,6 ha. og der er lejet 16,6 ha. Stuehuset er opført i 1908 og renoveret i 1990. Avlsbygningerne består af kostald fra 1908, som er renoveret i 1962 og 1990, ungdyrstald fra 1908, som er renoveret i 1989/90, svinestald fra 1977 og maskinhus fra 1976, desuden er der gylletank. Gården drives som alsidigt landbrug med en

kvægproduktion på 52 årskøer og 50 ungdyr af racerne Jersey og SDM, samt en slagtesvineproduktion på 2.200 stk. årligt. Der er 2 traktorer. Maskinstation bruges til en del af markarbejdet.

GRANLYVEJ 59, NR. VRÅ, 9760 VRÅ, tlf. 98-981721.

HOLGER TOFT, gårdejer, født d. 30.-9.-1926, søn af Elvine og Lars Christian Pedersen, gift d. 10.-11.-1951 med Edith Christensen, sekretær, født d. 12.-2.-1929, datter af Petra og Peter Christensen. Parret har børnene: Tove, født d. 29.-11.-1955, Kim, født d. 23.-10.-1958 og Peter, født d. 20.-10.-1964.

H.T. har været på Ry Højskole med landbrugsfag. Han overtog gården d. 1.-4.-1972 fra Vagn Mølgaard Sørensen. Ejendomsskyld 1.470.000. Areal 14,5 ha., heraf tilkøbt 3 ha., og der er lejet 13 ha. Stuehuset er opført omkring 1900 og løbende restaureret. Avlsbygningerne består af svinestalde fra 1966 og 1977, lade fra 1900 og maskinhus fra 1973, desuden er der gastæt silo og gylletank. Gården drives med en svineproduktion på 45 årssøer, der sælges ca. 100 smågrise og 650 slagtesvin årligt. Planteproduktionens salgsafgrøder er raps og ærter. Der er 2 traktorer og halmfyr. Maskinstation bruges til en del af markarbejdet.

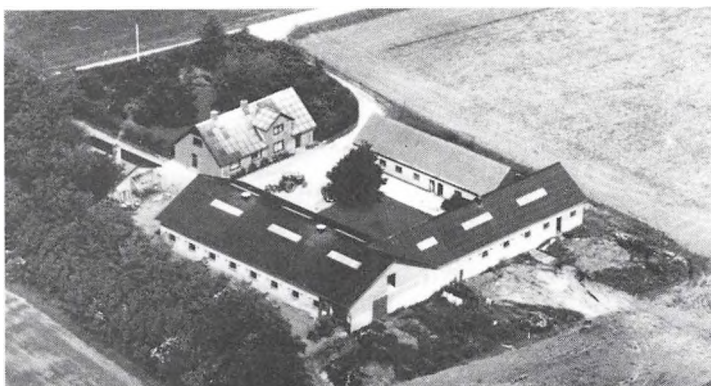

GRANLYVEJ 109, "SØNDERGAARD", SMIDSTRUP, 9760 VRÅ, tlf. 98-982180.

EGON BRASHOLT, gårdejer, født d. 9.-7.-1959, søn af Gudrun og Anker Brasholt, gift d. 18.-12.-1987 med Sonja Hjorth Thomsen, medhjælpende hustru, født d. 25.-1.-1958, datter af Inger og Bent Thomsen. Parret har børnene: David, født d. 23.-2.-1985, Lotte, født d. 30.-4.-1987 og Sanne, født d. 19.-5.-1989.

E.B. har været på Ladelund og Lundbæk landbrugsskoler. Han overtog gården d. 11.-2.-1986 fra Vagner Mølgaard Sørensen.

Ejendomsskyld 1.990.000. Areal 53,5 ha., heraf tilkøbt 19,3 ha. Stuehuset er opført i 1897 og tilbygget i 1948 og derefter løbende restaureret. Avlsbygningerne består af kvægstald fra 1975, ungdyrstald fra 1979, svinestald fra 1939, maskinhus fra 1972 og desuden er der gastæt silo, fodersilo og gylletanke. Gården drives med en kvægproduktion på 60 årskøer og 75 ungdyr af racen SDM. Planteproduktionens salgsafgrøder er hvede og vinterraps. Der er 3 traktorer, andel i

mejetærsker og der anvendes staldvarme til opvarmning af stuehuset. Maskinstation bruges til en del af markarbejdet.

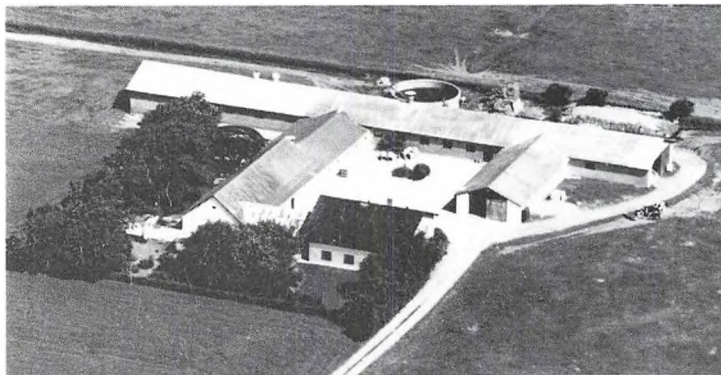

GRANLYVEJ 118, NR. VRÅ, 9760 VRÅ, tlf. 98-981268.

ERLING JØRGENSEN, gårdejer, født d. 30.-6.-1929, søn af Magda og Peter Jørgensen, gift d. 13.-6.-1959 med Inge Mølhus Jensen, medhjælpende hustru, født d. 31.-12.-1937, datter af Emma og Aksel Jensen. Parret har børnene: Jørgen, født d. 11.-10.-1960, Henrik, født d. 28.-5.-1963 og Kresten, født d. 16.-6.-1965. E.J. har været på St. Restrup

Husmandsskole. Han overtog gården d. 1.-12.-1954 fra sine forældre.

Ejendomsskyld 1.400.000. Areal 19,4 ha., heraf tilkøbt 14 ha.

Stuehuset er opført i 1973. Avlsbygningerne består af kvægstalde fra 1939, 1961 og 1970, kviestald fra 1978, lader fra 1973 og 1978 samt maskinhus fra 1965, desuden er der gylletank. Gården drives med en kvægproduktion på 30 årskøer, 40 ungdyr og 15 slagtekalve af racen SDM. Der er 2 traktorer, maskinstation bruges til en del af markarbejdet.

GØLSTRUP HEDE 42, "MARIE-GAARD", GØLSTRUP HEDE, 9480 LØKKEN, tlf. 98-996347. EGON WILLEMOES HOLST, gårdejer, født d. 24.-9.-1933, søn af Krista Frederikke og Svend Holger Holst, gift d. 25.-11.-1961 med Grete Lis Helledie, hjemmehjælper, født d. 17.-7.-1942, datter af Karen Kristine og Henry Martinus Helledie. Parret har børnene: Karen Margrethe, født d. 7.-4.-1967 og Holger, født d. 11.-2.-1972.



E.W.H. overtog gården d. 1.-5.-1967 fra Søren Mariegaard.

Ejendomsskyld 1.250.000. Areal 23,9 ha., heraf tilkøbt 5,5 ha.

Stuehuset er opført i 1918 og restaureret i 1981. Avlsbygningerne består af kvægstald og svinestald fra 1974, lade fra 1880, som er renoveret i 1973, samt maskinhus fra 1984. Gården drives som alsidigt landbrug med en kvægproduktion på 17 årskøer, 14 ungdyr og 8 slagtekalve, af racen SDM, og med en svineproduktion på 8 årssøer, der produceres 150 slagtesvin årligt. Der er 3 traktorer, plansilo og kold lufts tørreri. Maskinstation bruges til en del af markarbejdet.

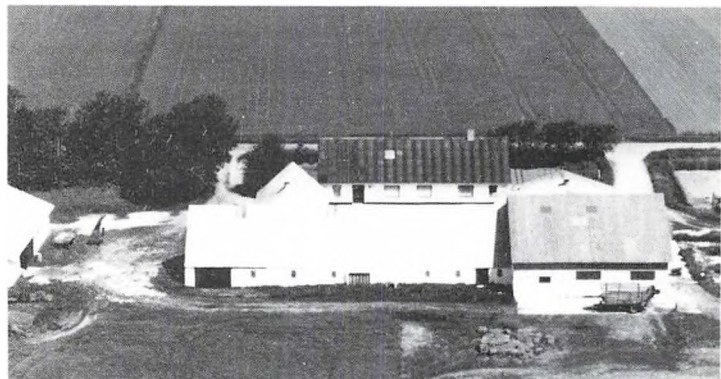

GØLSTRUP HEDE 54, "ØSTER-GAARD", GØLSTRUP HEDE, 9480 LØKKEN, tlf. 98-996152. KAJ JENSEN, gårdejer, født d. 9.-8.-1941, søn af Jenny og Jens Jensen, gift d. 17.-7.-1972 med Lisbeth Hansen, medhjælpende hustru, født d. 4.-1.-1951, datter af Marie og Asger Hansen.

K.J. overtog gården d. 21.-8.-1962 fra sine forældre, nuværende ejer er 3. generation.

Ejendomsskyld 1.230.000. Areal

31,6 ha., heraf tilkøbt 8,3 ha., og der lejet 21 ha.

Stuehuset er opført i 1891 og løbende restaureret. Avlsbygningerne består af kvægstald og svinestald fra 1963, maskinhus fra 1974 og desuden er der en renoveret lade og ungdyrstald. Gården drives som alsidigt landbrug med en kvægproduktion på 25 årskøer, 23 ungdyr og 12 slagtekalve, af racen SDM, og en svineproduktion på 10 årssøer, der produceres 170 slagtesvin årligt. Der er 3 traktorer og kornsilo med varm lufts tørreri. Maskinstation bruges til en del af markarbejdet og der er 1 skoledreng til hjælp.



GØLSTRUP HEDE 66, "LUNEGAARD", GØLSTRUP HEDE, 9480 LØKKEN, tlf. 98-996166. POUL EINAR CHRISTENSEN, gårdejer, født d. 23.-5.-1942, søn af Anna Margrethe og Jens Christensen, gift d. 21.-9.-1968 med Kirsten Christensen, medhjælpende hustru, datter af Elly og Aksel Christensen. Parret har børnene: Anne-Mette, født d. 23.-9.-1972 og Birgitte, født d. 2.-6.-1976. O.E.C. driver maskinstation. Han

overtog gården i 1969 fra sine forældre.

Ejendomsskyld 1.250.000. Areal 27,3 ha., heraf tilkøbt 5,5 ha., og der er lejet 27 ha. Stuehuset er opført i 1948 og løbende restaureret. Avlsbygningerne består af svinestald fra 1938, som er renoveret i 1977, lade fra 1938 og maskinhus fra 1976. Gården drives med en slagtesvineproduktion på 1.000 stk. årligt. Planteproduktionens salgafgrøder er raps, ærter og hvede. Der er 4 traktorer, 2 mejetærskere, 1 rendegraver og kold lufts tørreri. På gården er 1 fast medhjælper og der drives maskinstation.

HARKENVEJ 28, "PRÆSTEGAARD", RAKKEBY, 9800 HJØRRING, tlf. 98-998310.

HENNING NIELSEN, gårdejer, født d. 26.-6.-1940, søn af Krista Johanne og Ludvig Georg Nielsen, gift d. 20.-2.-1965 med Tove Jensen, husmor, født d. 6.-3.-1944, datter af Inger og Ragnar Jensen. Parret har datteren Mette, født d. 15.-2.-1980.

H.N. overtog gården d. 1.-11.-1977 fra Svend Olsen.

Ejendomsskyld 2.130.000. Areal 33 ha., heraf tilkøbt 17 ha.

Stuehuset er opført i 1929 og restaureret i 1970'erne. Avlsbygningerne nedbrændte i 1977, men blev genopført med svinestald, lade og maskinhus i 1978, desuden er der gastæt silo og gylletank. Gården drives med en svineproduktion på 110 årssøer, der sælges ca. 2.000 smågrise og 50 slagtesvin årligt. Planteproduktionens salgafgrøder er raps, ærter og korn. Der er 3 traktorer og halmfyr. Maskinstation bruges til en del af markarbejdet.

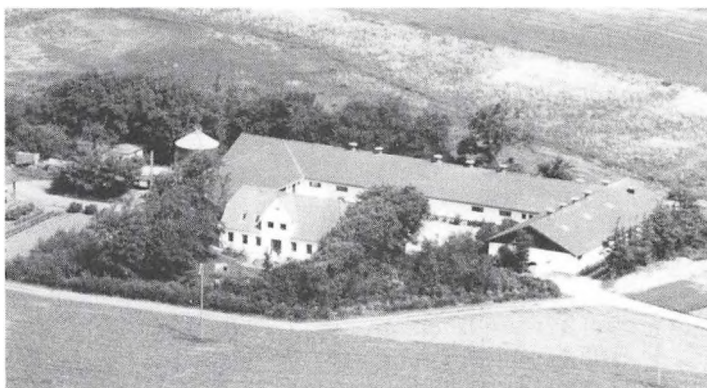

HARKENVEJ 30, "VESTER STORGAARD", RAKKEBY, 9800 HJØRRING, tlf. 98-998383.

ERIK VESTERGAARD, gårdejer, født d. 15.-9.-1948, søn af Emma og Richard Vestergaard Jensen, gift d. 8.-3.-1975 med Lisbeth Rams, sparekasseassistent, født d. 8.-8.-1956, datter af Klara og Jakob Rams. Parret har børnene: Louise, født d. 11.-4.-1980 og Martha, født d. 17.-6.-1983.

E.V. overtog gården d. 1.-8.-1979 fra Jens Steen.

Ejendomsskyld 2.000.000. Areal 26,3 ha., heraf tilkøbt 9,5 ha., og der er lejet 24 ha.

Stuehuset er opført i 1890 og restaureret i 1984. Avlsbygningerne består af kvægstalde fra 1900 og 1938, som er renoveret i 1981, lade fra 1989 og maskinhus fra 1984, desuden er der hestestald fra 1990 og 2 gylletanke samt 2 køresiloer. Gården drives med en kvægproduktion på 40 årskøer, 40 ungdyr og 30 slagtekalve af racen SDM, derudover er der 5 heste af racen Dansk Varmblod, de bruges til avl og der er 2 ponyer. Planteproduktionens salgsafgrøde korn. På gården er der 4 traktorer, andel i mejetærsker og der anvendes staldvarme til opvarmning af stuehuset. Maskinstation bruges til en del af markarbejdet og der er 1 skoledreng til hjælp.

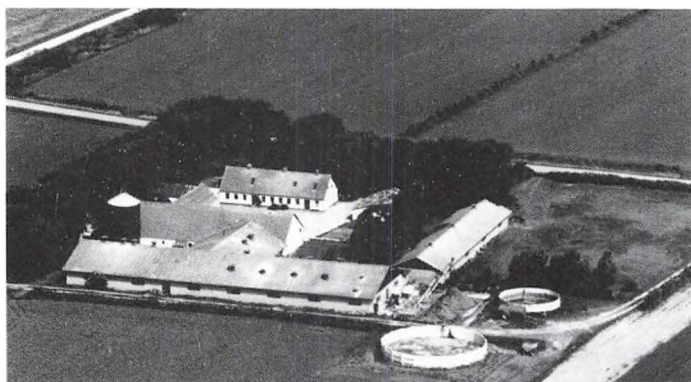

HARKENVEJ 92, "ØSTERGAARD", RAKKEBY, 9800 HJØRRING, tlf. 98-998272.

THORVALD BAGGESEN, gårdejer, født d. 22.-7.-1949, søn af Astrid og Jens Baggesen, gift d. 22.-12.-1973 med Kathrine Elisabeth Posselt, lærer, født d. 25.-12.-1950, datter af Else og Hans Henrik Posselt. Parret har børnene: Jens, født d. 10.-4.-1978 og Niels, født d. 4.-8.-1981.

T.B. er uddannet lærer. Han

overtog gården d. 1.-7.-1976 fra sine forældre, nuværende ejer er 3. generation. Ejendomsskyld 2.900.000. Areal 44 ha., heraf tilkøbt 20 ha., og der er lejet 24 ha. Stuehuset er opført i 1884 og restaureret i 1986/87. Avlsbygningerne består af sostalde fra 1978 og 1980, som er renoveret i 1991, og lade fra 1884, desuden er der gylletanke og gastæt silo. Gården drives med en svineproduktion på 190 årssøer, der sælges ca. 4.000 smågrise årligt. Planteproduktionens salgsafgrøder er raps, ærter og hvede. Der er 3 traktorer og 1 mejetærsker. Maskinstation bruges til en del af markarbejdet og der er 1 fast medhjælper.

HJORTNÆSVEJ 112, "MARIEGAARD", FRISTRUP, 9760 VRÅ, tlf. 98-994030.

ERLING LARSEN, gårdejer, født d. 24.-1.-1948, søn af Erna og Alfred Larsen, gift d. 29.-6.-1974 med Elin Jensen, medhjælpende hustru, født d. 15.-9.-1947, datter af Anna og Kirstein Jensen. Parret har børnene: Kenny, født d. 4.-9.-1968, Palle, født d. 27.-6.-1975 og Martin, født 31.-3.-1980.



E.L. har været på Kalø Landbrugsskole. Han overtog gården d. 1.-11.-1975 fra Per Christian Mariegaard, nuværende ejer er 4. generation.

Ejendomsskyld 1.900.000. Areal 43 ha., heraf tilkøbt 12 ha.

Stuehuset er opført i 1977. Avlsbygningerne består af goldsostald fra 1956, som er renoveret i 1976/77, farestald fra 1980, klimastald fra 1985, lade fra 1948 og maskinhus fra 1976, desuden er der gylletanke. Gården drives med en svineproduktion på 180 årssøer, der sælges ca. 3.600 smågrise årligt. Planteproduktionens salgsafgrøde er raps. Der er 2 traktorer, plansilo, kold lufts tørreri og halmfyr. Maskinstation bruges til en del af markarbejdet.

HOLTEVEJ 289, "BIRKELUNDGAARD", 9670 VRÅ, tlf. 98-981206.

ARNE BLICHFELDT SØRENSEN, gårdejer, omtales under "Krogskærholm", Krogskærvej 20.

A.B.S. overtog gården d. 1.-4.-1977 fra Hagbard Pedersen.

Ejendomsskyld 1.300.000. Areal 20,5 ha. og der er lejet 11,3 ha.

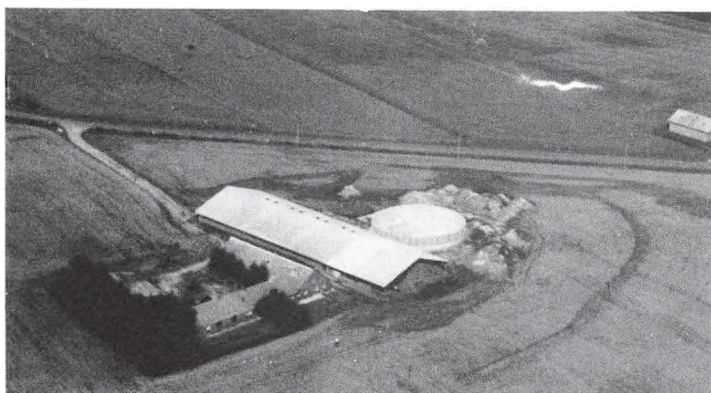

"Birkelundgaard"s stuehus er opført i 1920. Avlsbygningerne består af svinestalde og kornlade fra 1977/78, desuden er der gylletank. Gården drives med en slagtesvineproduktion på 1.600 stk. årligt. Planteproduktionens salgsafgrøder er raps og græsfrø. Gården drives i samdrift med "Krogskærholm", Krogskærvej 20.

HULBAKVEJ 47, "TOPPEN", ÅSENDRUP, 9480 LØKKEN, tlf. 98- 992158.

BØRGE HYLDGAARD NIELSEN, gårdejer, født d. 22.-7.-1954, søn af Lilli og Anker Nielsen, gift d. 6.-6.-1981 med Bente Havgaard Thomsen, dagplejer, født d. 2.-3.-1962, datter af Valborg og Jens Havgaard Thomsen. Parret har børnene: Kathrine, født d. 8.-6.-1983 og Anne, født d. 27.-2.-1985.

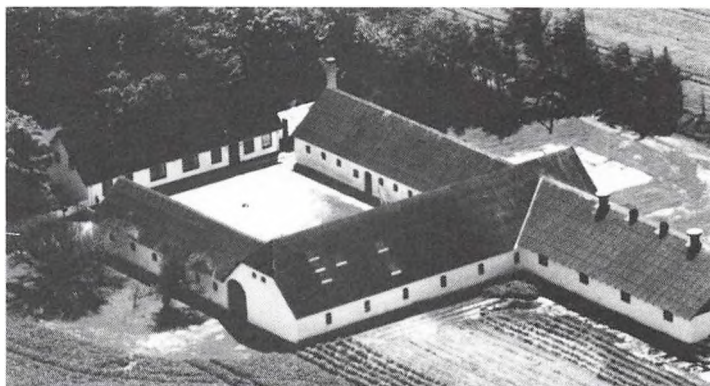

B.H.N. overtog gården d. 15.-3.-1985 fra Jens Larsen.

Ejendomsskyld 2.000.000. Areal 50 ha., heraf tilkøbt 18 ha.

Stuehuset er opført i 1889 og restaureret i 1985. Avlsbygningerne består af svinestald fra 1929, som er renoveret flere gange, senest i 1989, lade fra 1929 og maskinhus fra 1990. Gården drives med en slagtesvineproduktion på 1.800 stk. årligt. Planteproduktionens salgsafgrøde er raps. Der er 3 traktorer, 1 mejetærsker, plansilo og halmfyr.

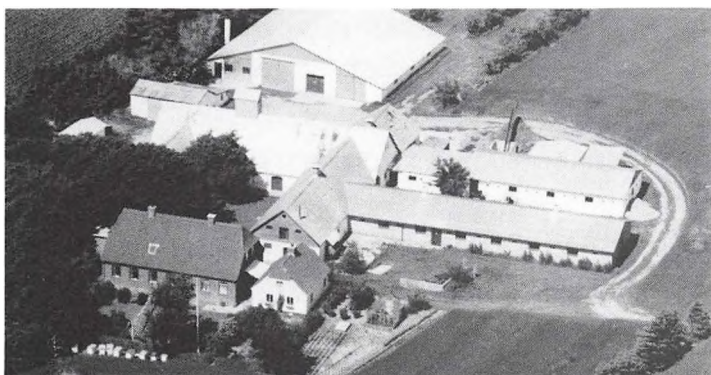

HUNDELEVVEJ 38, "ØSTERGAARD", NR. RUBJERG, 9480 LØKKEN, tlf. 98-996188.

EGON KROG JENSEN, gårdejer, født d. 6.-9.-1948, søn af Mary og Kristen Jensen.

E.K.J. har været på Kalø Landbrugsskole. Han overtog gården i 1977 fra sine forældre, nuværende ejer er 3. generation.

Ejendomsskyld 1.350.000. Areal 25 ha., heraf tilkøbt 5 ha.

Stuehuset er opført i 1934 og løbende restaureret. Avlsbygningerne består af svinestalde fra 1952, 1954, 1964, 1970, 1978 og 1979, lade fra 1912 og maskinhus fra 1972. Gården drives med en svineproduktion på 40 årssøer, der sælges 100 smågrise og 640 slagtesvin årligt. Planteproduktionens salgsafgrøder er spisekartofler og raps. Der er 3 traktorer, 1 mejetærsker, 1 kartoffellægger, 1 kartoffeloptager, kornsilo og varm lufts tørreri. Maskinstation bruges til en del af markarbejdet.

HUNDELEVVEJ 99, "VRANGGAARD", NR. RUBJERG, 9480 LØKKEN, tlf. 98-999226.

BJARNE TERKELSEN, gårdejer, født d. 17.-11.-1963, søn af Ellen og Svend Terkelsen, gift d. 3.-12.-1988 med Jette Christensen, klinikassistent, født d. 10.-4.-1963, datter af Inger Margrethe og Villy Christensen. Parret har børnene: Niels, født d. 1.-8.-1988 og Majbrit, født d. 11.-9.-1989.

B.T. har været på Næsgård og Lundbæk landbrugsskoler. Han overtog gården d. 20.-

9.-1988 fra Poul Pilgaard.

Ejendomsskyld 2.700.000. Areal 51 ha. og der er lejet 8 ha.

Gårdens bygninger består af kvægstalde fra 1974 og 1979, ungdyrstald og lade fra 1983 og maskinhus fra 1974, desuden er der 3 indendørs køresiloer og 2 gylletanke. Gården drives med en kvægproduktion på 76 årskøer, 83 ungdyr og 40 slagtekalve af racen SDM. Planteproduktionens salgsafgrøder er raps, ærter og byg. Der er 2 traktorer. Maskinstation bruges til en del af markarbejdet og der er ansat 1 fodermester.

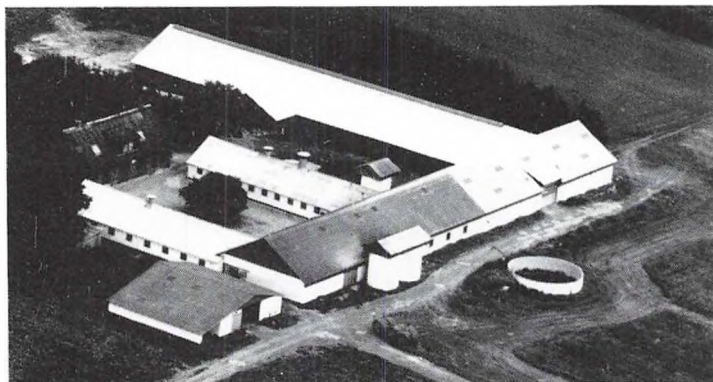

HUNDELEVVEJ 172, "SØHOLM", JELSTRUP, 9480 LØKKEN, tlf. 98-999104.

AAGE MOURITSEN, gårdejer, født d. 20.-9.-1944, søn af Dagny og Frode Mouritsen, gift d. 9.-4.-1970 med Lisbeth Andersen, bank-assistent, født d. 11.-5.-1947, datter af Marie og Ejner Andersen. Parret har børnene: Henrik, født d. 7.-11.-1972, Søren, født d. 21.-1.-1974 og Christian, født d. 25.-4.-1977.

Aa.M. har været på Lundbæk Landbrugsskole. Han overtog gården d. 1.-11.-1977 fra Carl Jensen, nuværende ejer er 4. generation.

Ejendomsskyld 2.880.000. Areal 50 ha., heraf tilkøbt 13,9 ha.

Stuehuset er opført i 1915 og restaureret i 1979. Avlsbygningerne består af ungdyrstald fra 1959, løsdriftsstald fra 1980, svinestald fra 1900, som senere er renoveret, lader fra 1959 og 1980 og maskinhus fra 1960'erne, desuden er der 2 gylletanke og 2 udendørs køresiloer. Gården drives med en kvægproduktion på 67 årskøer, 75 ungdyr og 35 slagtekalve af racen SDM. Der er 3 traktorer og kornsilo med varm lufts tørreri. På gården er ansat 1 fodermester.

HUNDELEVVEJ 257, "LILLE NØRGAARD", JELSTRUP, 9480 LØKKEN, tlf. 98-999045.

CHRISTIAN POULSEN STRIDE, gårdejer, født d. 8.-3.-1943, søn af Magda og Chresten Poulsen Stride, gift d. 7.-12.-1968 med Birgit Andersen, medhjælpende hustru, født d. 15.-6.-1944, datter af Gerda og Peter Andersen. Parret har børnene: Torben, født d. 23.-6.-1970, Lone, født d. 9.-7.-1972 og Dorte, født d. 18.-2.-1977.



C.P.S. er i bestyrelsen for Husmandsforeningen Vestkysten. Han overtog gården d. 1.-11.-1968 fra Frederik Larsen.

Ejendomsskyld 1.300.000. Areal 18,8 ha. og der er lejet 10 ha.

Stuehuset er opført i 1910 og løbende restaureret. Avlsbygningerne består af svinestalde fra 1974 og 1979, lade fra 1937 og maskinhus fra 1988, desuden er der udendørs køresilo og gylletank. Gården drives med en svineproduktion på 60 årssøer, der sælges ca. 150 smågrise og 900 slagtesvin årligt, derudover er der 20 moderfår af racen Godtlands Pelsfår, det er en stambesætning til avl. Planteproduktionens salgsafgrøder er raps, ærter og hvede. Der er 2 traktorer, 1 mejetærsker, plansilo, kold lufts tørreri og halmfyr.

INGSTRUPVEJ 10, "VESTERGAARD", VRENSTED, 9480 LØKKEN, tlf. 98-889079. JENS JENSEN, gårdejer, født d. 18.-7.-1950, søn af Margrethe og Kristian Jensen, gift d. 14.-8.-1971 med Anne-Marie Rosengaard Sørensen, medhjælpende hustru, født d. 26.-5.-1953, datter af Elise Marie og Svend Peter Sørensen. Parret har børnene:

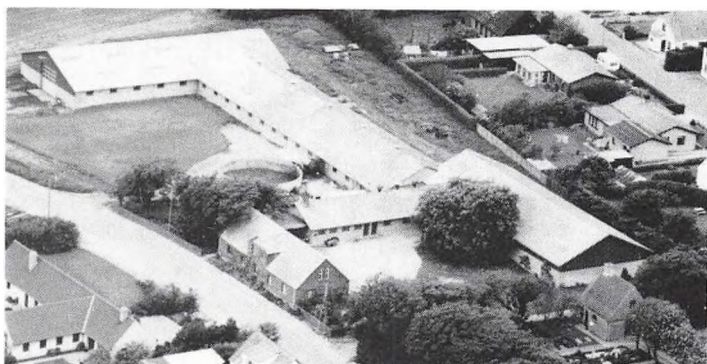

Carsten, født d. 3.-10.-1971, Henrik, født d. 18.-2.-1975, Tanja, født d. 1.-4.-1978 og Rasmus, født d. 3.-2.-1981.

Jens Jensen har været på Asmildkloster Landbrugsskole. Han overtog gården d. 7.-12.-1987 fra DLR.

Ejendomsskyld 2.850.000. Areal 76 ha., heraf tilkøbt 18 ha.

Stuehuset er opført i 1905 og løbende restaureret. Avlsbygningerne består af kvægstald fra

1972, som er udvidet i 1980, ungdyrstald, kalvestald, lade, foderhus og maskinhus fra 1980, desuden er der 2 gylletanke og indendørs køresilo. Gården drives med en kvægproduktion på 80 årskøer, 80 ungdyr og 100 slagtekalve af racerne SDM og RDM. Planteproduktionens salgsafgrøder er ærter, hvede og byg. Der er 2 traktorer og markvandingsanlæg. Maskinstation bruges til en del af markarbejdet, der er 1 fast medhjælper.

JACOB DAMS VEJ 2, "SØGAARD", SKØTTRUP, 9480 LØKKEN, tlf. 98-991244.

GUNNER GJERLØV, gårdejer, født d. 14.-8.-1927, søn af Marie og Lars Gjerløv, gift d. 17.-7.-1951 med Ruth Elisabeth Christensen, medhjælpende hustru, født d. 14.-11.-1926, søn af Cleopatra og Alfred Christensen. Parret har børnene: Mogens, født d. 25.-3.-1953 og Marianne, født d. 16.-8.-1956.

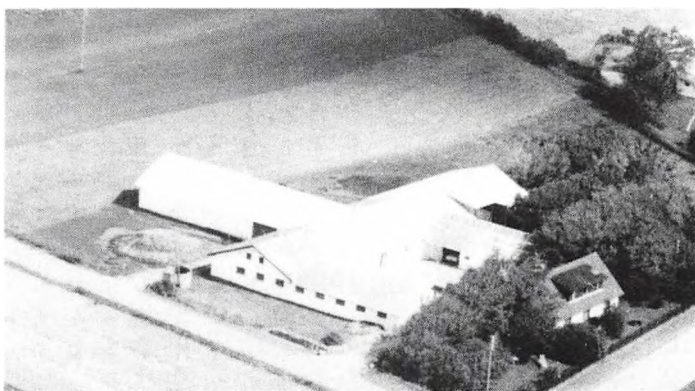

G.G. har været på Tølløse Højskole med landbrugsfag. Han overtog gården d. 11.-12.-1956 fra Knud Haugaard. Ejendomsskyld 1.600.000. Areal 33 ha., heraf tilkøbt 13,4 ha. Stuehuset er opført i 1899 og løbende restaureret. Avlsbygningerne består af kvægstald fra 1964, svinestald fra 1978, lade fra 1976 og maskinhus fra 1979. Gården drives som alsidigt landbrug med en kvægproduktion på 27 årskøer og 37 ungdyr af racen SDM, og med en svineproduktion på 37 årssøer, der sælges ca. 650 smågrise årligt. Der er 3 traktorer og plansilo med kold lufts tørreri. Maskinstation bruges til en del af markarbejdet.

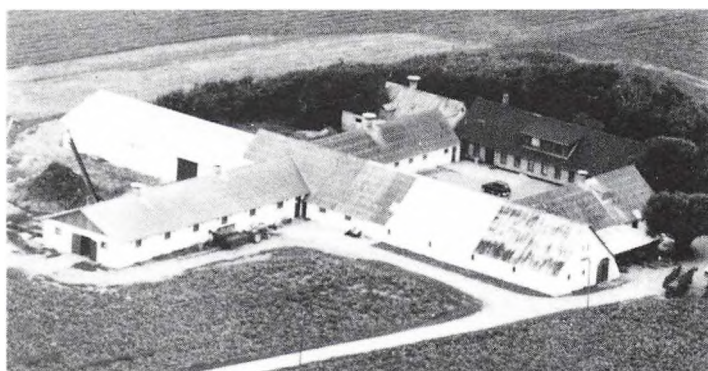

JACOB DAMS VEJ 71, "SKØTTRUPGAARD", SKØTTRUP, 9480 LØKKEN, tlf. 98-996158.

PER HYLDGAARD PEDERSEN, gårdejer, født d. 2.-9.-1963, søn af Elly og Peder Hyldgaard Pedersen.

P.H.P. har været på Kalø Landbrugsskole. Han overtog gården d. 2.-7.-1990 fra sine forældre. Ejendomsskyld 2.090.000. Areal 48 ha. og der er lejet 10 ha.

Stuehuset er opført i 1896 og løbende restaureret. Avlsbygningerne består af kvægstald fra 1973, ungdyrstald fra 1953, lader fra 1897 og 1980 samt maskinhus fra 1976. Gården drives med en kvægproduktion på 45 årskøer, 60 ungdyr og 25 slagtekalve af racen SDM. Planteproduktionens salgsafgrøder er ærter, raps og frøgræs. Der er 4 traktorer, 1 mejetærsker, 1 markvandingsanlæg, plansilo og kold lufts tørreri. Maskinstation bruges til en del af markarbejdet og der er 1 fast medhjælper.

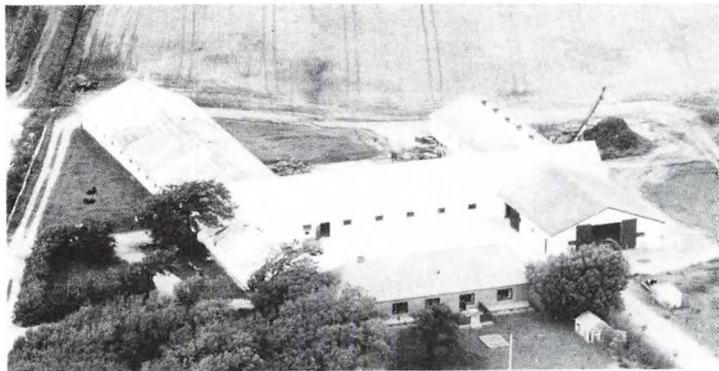

JACOB DAMS VEJ 99, "PEDERS-HAAB", SKØTTRUP, 9480 LØKKEN, tlf. 98-996280.

ALEX LARSEN, gårdejer, født d. 5.-9.-1946, søn af Johanne Marie Larsen. A.L. har børnene: Lene, født d. 29.-9.-1976 og Lone, født d. 15.-11.-1978.

A.L. har været på Dalum Landbrugsskole. Han overtog gården d. 1.-11.-1970 fra Harald Bagterp. Ejendomsskyld 2.090.000. Areal

41 ha., heraf tilkøbt 16,7 ha., og der er lejet 16,7 ha.

Stuehuset er opført i 1954. Avlsbygningerne består af kostald og ungdyrstald fra 1974, svinestald og foderhus fra 1980, lade fra 1982 og maskinhus fra 1976. Gården drives med en kvægproduktion på 50 årskøer og 75 ungdyr af racen SDM, samt en slagtesvineproduktion på 1.400 stk. årligt. Planteproduktionens salgsafgrøder er raps og ærter. Der er 2 traktorer, plansilo med kold lufts tørreri og der anvendes staldvarme til opvarmning af stuehuset. Maskinstation bruges til en del af markarbejdet og der er 1 fast medhjælper.

JELSTRUPVEJ 33, "PEDERSMINDE", GJØLSTRUP, 9480 LØKKEN.

KNUD RØDBRO, omtales under Krogtoftevej 46.

K.R. overtog gården d. 31.-12.-1979 fra Peder Thomsen.

Ejendomsskyld 1.230.000. Areal 48 ha., heraf tilkøbt 12 ha.

Stuehuset er opført i 1911 og løbende restaureret. Avlsbygningerne består af svinestald og lade fra 1911, laden er renoveret i 1989. Gården drives i samdrift med "Krogtoftegaard", Krogtoftevej 46.

JELSTRUPVEJ 91, JELSTRUP, 9480 LØKKEN.

BENT JØRGEN POULSEN, gårdejer, omtales under Fristrupvej 102.

B.J.P. overtog gården d. 1.-10.-1972 fra Ejner Moltsen.

Ejendomsskyld 750.000. Areal 14,5 ha.

Stuehuset er opført i 1982. Avlsbygningerne består af lade og maskinhus fra 1984. På gården er der plansilo med varm og kold lufts tørreri. Maskinstation bruges til en del af markarbejdet. Gården drives sammen med "Løkkensholm", Fristrupvej 102.

JELSTRUPVEJ 161, "PRÆSTEGAARDEN", JELSTRUP, 9480 LØKKEN, tlf. 98-999241.

BENT NIELSEN, forpagter, født d. 19.-10.-1946, søn af Oline og Aksel Nielsen, gift d. 31.-10.-1970 med Lillian Pedersen, forpagter, født d. 30.-3.-1949, datter af Martha og Aage Pedersen. Parret har børnene: Gitte, født d. 15.-9.-1971 og Flemming, født d. 20.-6.-1973.

B.N. har været på Vrå Højskole med landbrugsfag. Han overtog forpagtningen af gården d. 1.-4.-1978.

Ejendomsskyld 950.000. Areal 20 ha.

Stuehuset er opført i 1960. Avlsbygningerne består af kvægstald fra 1937, som er tilbygget i 1975 og 1990, lade fra 1937, maskinhus fra 1982 og desuden er der kostald og ungdyrstald samt gylletank. Gården drives som alsidigt landbrug med en kvægproduktion på 34 årskøer, 37 ungdyr og 18 slagtekalve af racen SDM, desuden produceres ca. 250 slagtesvin årligt. Der er 2 traktorer og kold lufts tørreri. Maskinstation bruges til en del af markarbejdet.

B.N. driver også jordene til Rubjerg Præstegård, ialt 12 ha.

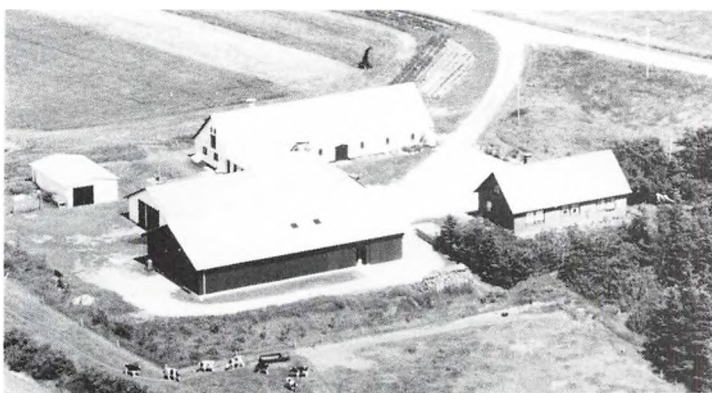



KAJHOLMVEJ 32, "KAJHOLM", NR. VRÅ, 9760 VRÅ, tlf. 98-981078.

JENS KARL CHRISTENSEN, gårdejer, født d. 6.-11.-1941, søn af Anna Kathrine og Martin Christensen, bor sammen med Kirsten Thrane, sygehjælper, født d. 4.-9.-1926, datter af Olga og Ernst Thrane.

J.K.C. har været på Lundbæk Landbrugsskole. Han overtog gården d. 1.-11.-1968 fra sine for-

ældre, nuværende ejer er 5. generation.

Ejendomsskyld 1.250.000. Areal 26,8 ha., heraf tilkøbt 2 ha., og der er lejet 8 ha. Stuehuset er opført omkring 1850 og tilbygget i 1869. Avlsbygningerne består af svine-stald og lade fra 1922, maskinhus fra 1930, som er renoveret i 1990, desuden er der gylletank. Gården drives med en slagtesvineproduktion på 750 stk. årligt. Planteproduktionens salgsafgrøder er raps, ærter og hvede. Der er 1 traktor, plansilo og varm lufts tørreri. Maskinstation bruges til en del af markarbejdet.

KAJHOLMVEJ 59, "VESTERGAARD", NR. VRÅ, 9760 VRÅ, tlf. 98-981091.

JENS VESTERGAARD, gårdejer, født d. 26.-2.-1935, søn af Johanne og Chresten Jensen Vestergaard, gift d. 23.-12.-1979 med Astrid Nørgaard, fuldmægtig, født d. 22.-6.-1947, datter af Ellen og Thomas Nørgaard.

J.V. har været på Vejlbj Landbrugsskole. Han overtog gården d. 7.-8.-1963 fra sine forældre, nuværende ejer er 5. generation.

Ejendomsskyld 2.200.000. Areal 59,5 ha.

Stuehuset er opført i 1848 og løbende restaureret. Avlsbygningerne består af kvægstald fra 1912, svinestald fra 1916, lade fra 1820 og maskinhus fra 1980. Gården drives udelukkende med planteproduktion bestående af raps, ærter, hvede og byg. Der er 1 traktor, 1 mejetærsker, plansilo og varm lufts tørreri. Maskinstation bruges til en del af markarbejdet.

KONGSENGENE 20, "HELLEDIE", 9480 LØKKEN, tlf. 98-888490.

KRISTIAN MATHIASSEN, gårdejer, født d. 1.-4.-1923, søn af Ane Kristine og Søren Jensen Mathiasen, gift d. 21.-11.-1953 med Ingrid Mikkelsen, medhjælpende hustru, født d. 11.-3.-1933, datter af Klara og Frederik Emanuel Mikkelsen. Parret har sønnen Søren, født d. 28.-8.-1965.

K.M. har været på Vrå Højskole med landbrugsfag. Han overtog gården d. 3.-11.-1953 fra Berthel Sørensen.

Ejendomsskyld 1.300.000. Areal 18 ha., heraf tilkøbt 7,7 ha.

Stuehuset er opført i 1890 og løbende restaureret. Avlsbygningerne består af kvægstalde fra 1890 og 1979 samt lade fra 1890, desuden er der gylletank. Gården drives med en kvægproduktion på 40 årskøer, 40 ungdyr og 20 slagtekalve af blandet race. Der er 1 traktor, maskinstation bruges til markarbejdet.

KONGSENGENE 42, "SØNDER-MARKEN", KONGSENGENE, 9480 LØKKEN, tlf. 98-889306.

JENS JUHL ANDERSEN, gårdejer, født d. 9.-6.-1948, søn af Ella og Juhl Andersen, gift d. 18.-10.-1975 med Dorit Kjærsgaard, sygehjælper, født d. 22.-1.-1954, datter af Karen og Niels Kjærsgaard. Parret har børnene: Anne, født d. 10.-9.-1979 og Line, født d. 29.-6.-1987.

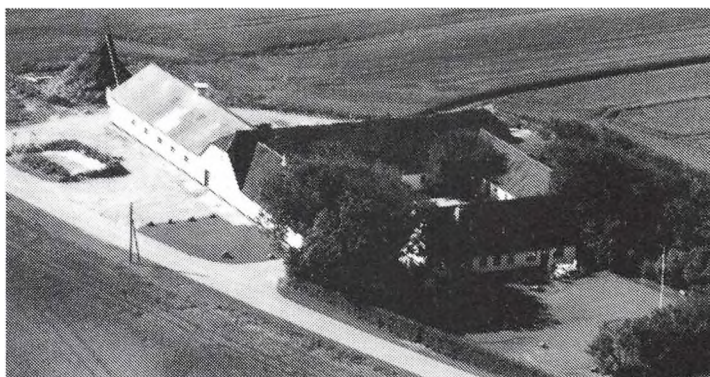

J.J.A. er pedel på plejehjemmet "Havgaarden" i Løkken, og har været på Bygholm Landbrugsskole. Han overtog gården d. 1.-4.-1984 fra Anne og Christian Jægerum. Ejendomsskyld 1.500.000. Areal 35 ha., heraf tilkøbt 10 ha.

Stuehuset er opført i 1900 og løbende restaureret. Avlsbygningerne består af svine-stalde fra 1920 og 1960, lade fra 1920 og maskinhus fra 1960. Gården drives med en slagtesvineproduktion på 1.600 stk. årligt. Planteproduktionens salgsafgrøder er rasp, ærter, hvede og frøgræs. Der er 3 traktorer, 1 mejetærsker, plansilo samt varm og kold lufts tørreri.

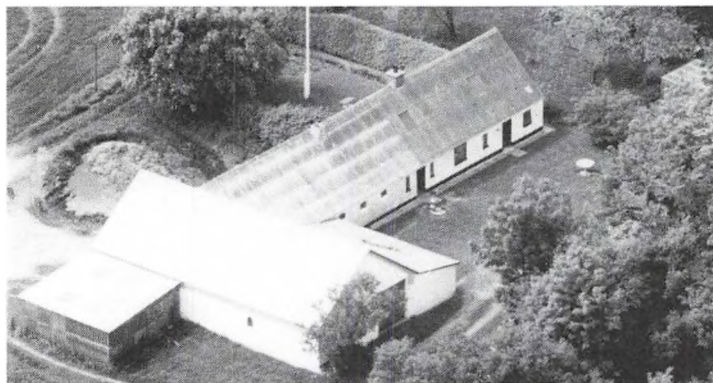

KONGSENGENE 98, "LIBAK", KONGSENGENE, 9480 LØKKEN, tlf. 98-889281.

EGON DAHL LANGBAK, gårdejer, født d. 3.-3.-1935, søn af Anna og Petrup Langbak, gift d. 16.-7.-1960 med Esther Christiansen, medhjælpende hustru, født d. 13.-1.-1940, datter af Johanne og Carl Christiansen. Parret har børnene: Finn, født d. 13.-12.-1960, Sonja, født d. 23.-3.-1963, Kurt, født d. 1.-1.-1965 og Erik,

født d. 7.-11.-1966.

E.D.L. kører renovation for Løkken Kommune og er i bestyrelsen for Vrensted Husmandsforening. Han overtog gården d. 1.-11.-1960 fra Herluf Christensen. Ejendomsskyld 630.00. Areal 11,7 ha., heraf tilkøbt 7,2 ha.

Stuehuset er opført før 1900. Avlsbygningerne består af kvægstald og svinestald fra 1900 samt lade fra 1935. Gården drives som alsidigt landbrug med en kvægproduktion på 10 årskøer, 12 ungdyr og 8 slagtekalve, af blandet race, og en svineproduktion på 3 årssøer, der produceres 50 slagtesvin årligt. Der er 1 traktor, maskinstation bruges til markarbejdet.

KONGSENGENE 132, "KOLDBROLUND", KONGSENGENE, 9480 LØKKEN, tlf. 98-889196.

HUGO HOLM, gårdejer, født d. 26.-5.-1956, søn af Esther og Niels Holm, gift d. 23.-10.-1982 med Solveig Johansen, husmor, født d. 13.-3.-1957, datter af Anna Marie og Thorkild Johansen. Parret har børnene: Bo, født d. 12.-9.-1975, Tina, født d. 29.-9.-1978, Tanja, født d. 16.-9.-1983 og Laila, født d. 11.-8.-1987.

H.H. har været på Lundbæk Landbrugsskole 2 gange, han er i bestyrelsen for Vrensted Husmandsforening. Han overtog gården d. 10.-6.-1980 fra DLR.

Ejendomsskyld 1.250.000. Areal 23,3 ha., heraf tilkøbt 6,6 ha., og der er lejet 7,7 ha. Stuehuset er opført i 1880 og restaureret i 1987. Avlsbygningerne består af kvægstald fra 1978, som løbende er renoveret, ungdyrstald fra 1954, som løbende er renoveret, lader fra 1950 og 1978, derudover er der gylletank. Gården drives med en kvægproduktion på 40 årskøer, 50 ungdyr og 20 slagtekalve af racen SDM. Der er 3 traktorer og der anvendes staldvarme til opvarmning af stuehuset. Maskinstation bruges til en del af markarbejdet.

KONGSENGENE 165, "SVINGOM", KONGSENGENE, 9480 LØKKEN, tlf. 98-889078.

VERNER CHRISTOFFERSEN, gårdejer, født d. 19.-12.-1932, søn af Mette Marie og Otto Christoffersen, gift d. 27.-11.-1955 med Ninna Helene Jensen, medhjælpende hustru, født d. 3.-7.-1935, datter af Olga og Otto Jensen. Parret har børnene:



Knud, født d. 19.-3.-1956, Jane, født d. 28.-10.-1961 og Mette, født d. 19.-3.-1968. V.C. er i bestyrelsen for Vrensted Husmandsforening. Han overtog gården d. 1.-11.-1955 fra Maren og Thorvald Nielsen.

Ejendomsskyld 760.000. Areal 13,5 ha., heraf tilkøbt 6,9 ha.

Stuehuset er opført omkring 1900 og løbende restaureret og tilbygget i 1963. Avlsbygningerne består af svinestald fra 1900, som er tilbygget i 1966, og lade fra 1900, som er tilbygget i 1970. Gården drives med en svineproduktion på 12 årssøer, der sælges 40 smågrise og 150 slagtesvin årligt. Der er 1 traktor, 1 mejetærsker og kold lufts tørreri.



KONGSENGENE 264, KONGSENGENE, 9480 LØKKEN, tlf. 98-889195.

NIELS PETER HAUGAARD, gård-ejer, født d. 11.-6.-1945, søn af Cecilia og Jens Buch Haugaard, gift d. 1.-6.-1974 med Bodil Larsen, medhjælpende hustru, født d. 19.-4.-1951, datter af Ingeborg og Svend Larsen. Parret har børnene: Jens Erik, født d. 19.-6.-1976, Ingeborg, født d. 15.-4.-1978, Niels Christian, født d.

4.-3.-1981 og Hans Jørgen, født d. 5.-10.-1982.

N.P.H. har været på Bygholm Landbrugsskole. Han overtog gården d. 1.-4.-1974 fra Ejner Moltsen. Gården blev bygget som statshusmandsbrug i 1950/51, da gårde i Thise udflytted.

Ejendomsskyld 1.230.000. Areal 30,5 ha., heraf tilkøbt 21 ha.

Stuehuset er opført i 1950/51 og restaureret og tilbygget i 1980. Avlsbygningerne består af kvægstalde fra 1950/51, ungdyrstald og lade fra 1978 samt maskinhus fra 1977, derudover er der gylletank. Gården drives med en kvægproduktion på 31 årskøer og 40 ungdyr af blandet race. Planteproduktionens salgsafgrøder er ærter, hvede og industrikartofler. Der er 2 traktorer, 1 markvandingsanlæg og kornsilo. Maskinstation bruges til en del af markarbejdet.

KONGSENGENE 281, "SDR. HE-DEGAARD", KONGSENGENE, 9480 LØKKEN, tlf. 98-889118.

AAGE ØSTERGAARD, gårdejer, født d. 30.-5.-1926, søn af Albertine og Niels Østergaard, gift d. 14.-5.-1955 med Inger Kristiansen, organist, født d. 2.-2.-1934, datter af Bertha og Aage Kristiansen. Parret har sønnen Niels Aage, født d. 10.-4.-1958.

Aa.Ø. har været på Ladelund Landbrugsskole. Han overtog gården d. 12.-4.-1955 fra Knud Risbæk.

Ejendomsskyld 2.000.000. Areal 21 ha.

Stuehuset er opført i 1919 og restaureret i 1974. Avlsbygningerne består af kvægstald, som er renoveret til svinestald i 1970, svinestalde fra 1976 og 1981, lade fra 1919 og maskinhus fra 1984. Gårdens besætning er på 4 ungdyr af racen SDM og desuden er der en minkfarm med en bestand på 300 stk. Planteproduktionens salgsafgrøder er raps og korn. Der er 2 traktorer, plansilo, varm og kold lufts tørreri samt halmfyr. Maskinstation bruges til en del af markarbejdet.

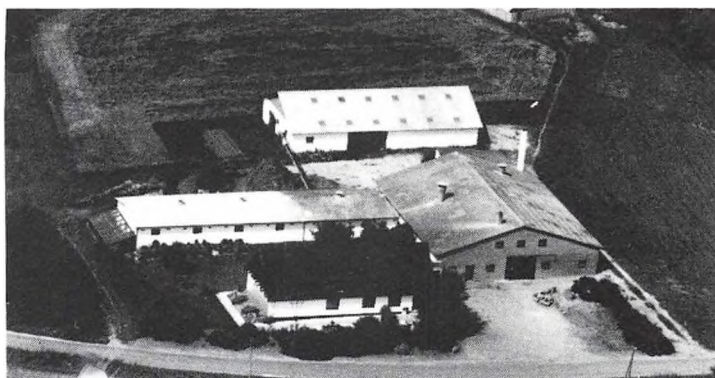

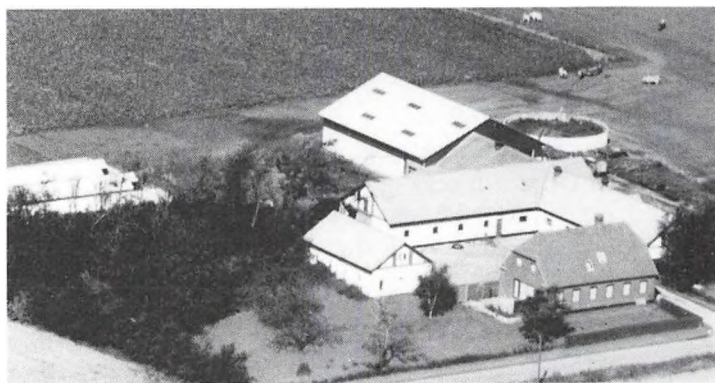

KONGENGENE 311, "TVEHOLT", KONGSENGENE, 9480 LØKKEN, tlf. 98-889305.

GERT HEDEMANN, gårdejer, født d. 4.-12.-1955, søn af Anna og Jørgen Hedemann, gift d. 17.-5.-1980 med Bente Jensen, ufaglært beskæftigelsesvejleder, datter af Edith og Egon Jensen. Parret har børnene: Henrik, født d. 16.-11.-1982 og Heidi, født d. 14.-11.-1984.

G.H. har været på Lægård Land-

brugsskole. Han overtog gården d. 12.-1.-1982 fra Niels Christensen.

Ejendomsskyld 1.300.000. Areal 15,2 ha. og der er lejet 13 ha.

Stuehuset er opført i 1931 og restaureret i 1975. Avlsbygningerne består af kvægstald fra 1931, som er renoveret i 1983, hvor også laden blev bygget, derudover er der gylletank. Gården drives med en kvægproduktion på 40 årskøer, 40 ungdyr og 20 slagtekalve af racen Jersey, desuden er der en minkfarm, som blev startet i 1985, med en bestand på 150 tæver. Der er 2 traktorer, 1 markvandingsanlæg, plansilo og kold lufts tørreri. Maskinstation bruges til en del af markarbejdet.

KONGSENGENE 312, "NY KIN-
NERUP", KONGSENGENE, 9480
LØKKEN, tlf. 98-889263.

SVEND ARNE OLESEN, gårdejer, født d. 8.-6.-1939, søn af Astrid Edith og Ingemann Olesen, gift d. 27.-10.-1962 med Karen Margrethe Larsen, medhjælpende hustru, født d. 16.-7.-1940, datter af Ingrid og Jørgen Larsen. Parret har børnene: Merethe, født d. 9.-7.-1963, Martin, født d. 23.-1.-1965 og Mogens, født d. 23.-7.-1970.

S.A.O. har været på Lundbæk Landbrugsskole. Han overtog gården i marts 1977 fra sine forældre, nuværende ejer er 3. generation.

Ejendomsskyld 2.300.000. Areal 8,3 ha.

Stuehuset er ombygget i 1985. Avlsbygningerne består af farestald, goldsostald og smågrisestald fra 1978, slagtesvinestald fra 1978/79, lade og maskinhus fra 1981/82, desuden er der gylletank. Gården drives med en svineproduktion på 130 årssøer, der sælges ca. 1.200 smågrise og 1.800 slagtesvin årligt. Planteproduktionens salgsafgrøder er raps, ærter og hvede. Der er 2 traktorer og halmfyr.

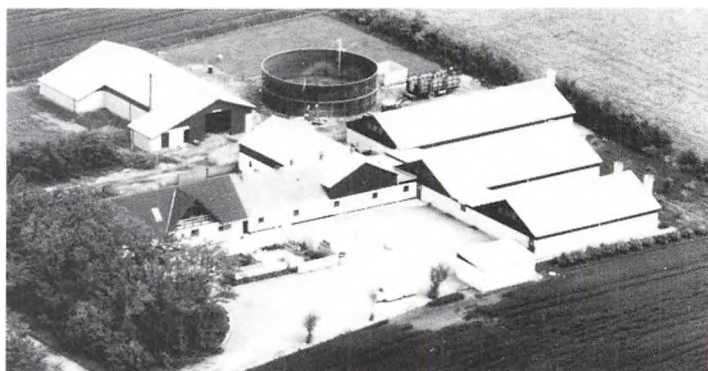

KROGSKERVEJ 20, "KROGSKÆR-
HOLM", 9760 VRÅ, tlf. 98-
981206.

ARNE BLICKFELDT SØRENSEN, gårdejer, født d. 10.-4.-1951, søn af Lydia og Christian Sørensen. A.B.S. har været på Nordisk Landbrugsskole, hvorfra han er uddannet landbrugstekniker. Han overtog gården d. 1.-9.-1983 fra Ellen Pedersen.

Ejendomsskyld 1.470.000. Areal 34,6 ha., heraf tilkøbt 2 ha., og

der er lejet 11,7 ha.

Stuehuset er opført i 1863 og restaureret i 1986. Avlsbygningerne består af lade fra

1937, som senere er renoveret, og kornlager fra 1961, som er renoveret i 1988. Gården drives udelukkende med planteproduktion bestående af raps og græsfrø. Der er 3 traktorer, 1 mejetærsker, plansilo, varm lufts tørreri og kulfyr. Maskinstation bruges til en del af markarbejdet og der er lidt løs medhjælp. Gården drives sammen med "Birkelundgaard", Holtevej 289.

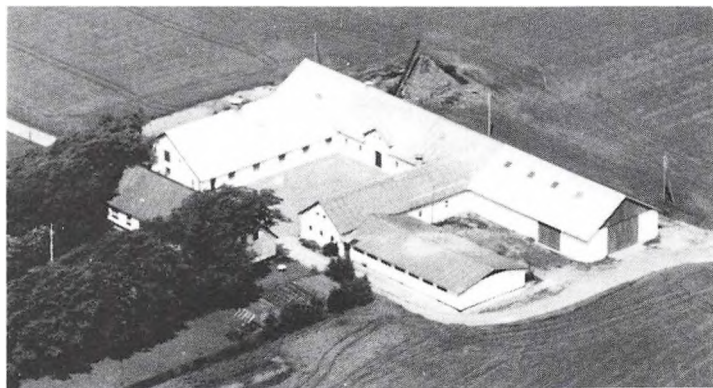

KROGSKÆRVEJ 23, EM, 9760 VRÅ, tlf. 98-981306.

ERLING PEDERSEN, gårdejer, født d. 18.-11.-1932, søn af Maren og Jens Larsen Pedersen, gift d. 13.-10.-1957 med Hanne Jensen, medhjælpende hustru, født d. 23.-2.-1937, datter af Sigrid og Marius Jensen. Parret har børnene: Erik, født d. 25.-2.-1958 og Lise, født d. 18.-4.-1962.

E.P. har været på Ladelund

Landbrugsskole. Han overtog gården d. 1.-11.-1958 fra sine forældre, nuværende ejer er 3. generation.

Ejendomsskyld 2.020.000. Areal 52 ha., heraf tilkøbt 26 ha., og der er lejet 5 ha. Stuehuset er opført før 1900 og løbende restaureret. Avlsbygningerne består af farestald fra 1916, som er renoveret i 1974, slagtesvinestald fra 1965, forfedestald fra 1981, lade fra 1941 og maskinhus fra 1978, desuden er der gylletank. Gården drives med en svineproduktion på 55 årssøer, der produceres ca. 1.000 slagtesvin årligt. Planteproduktionens salgsafgrøder er raps og ærter. Der er 2 traktorer, 1 mejetærsker, plansilo og varm lufts tørreri. Maskinstation bruges til en del af markarbejdet.

KROGTOFTEVEJ 46, "KROGTOFTEGAARD", HUNDELEV, 9480 LØKKEN, tlf. 98-999019. KNUD RØDBRO, gårdejer, født d. 21.-12.-1943, søn af Esther og Niels Rødbrø, gift d. 5.-4.-1969 med Gunhild Andreasen, hjemmesygeplejerske, født d. 17.-2.-1947, datter af Anna og Lars Andreasen. Parret har børnene: Søren, født d. 17.-3.-1970, Peter, født d. 27.-4.-1972 og Marie Louise, født d. 14.-11.-1975.

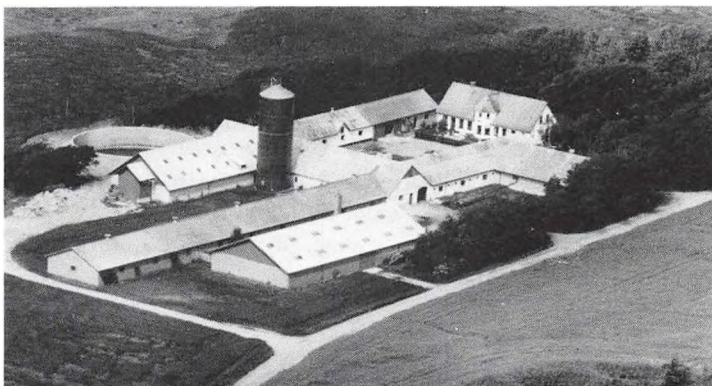

K.R. har været på Dalum Landbrugsskole, han er medlem af Løkken-Vrå Kommunalbestyrelse. Han overtog gården d. 1.-1.-1967 fra Aksel Brix Andersen.

Ejendomsskyld 3.230.000. Areal 61 ha., heraf tilkøbt 10 ha.

Stuehuset er opført i 1918 og løbende restaureret. Avlsbygningerne består af sostald fra 1931, som er renoveret i 1957, ungdyrstald fra 1978, som er renoveret i 1987, slagtesvinestald fra 1973, som er renoveret i 1990, lade fra 1931, maskinhus og kornsilo fra 1985, desuden er der gastæt silo og gylletank. Gården drives med en svineproduktion på 160 årssøer, der produceres ca. 3.100 slagtesvin årligt. Planteproduktionens salgsafgrøder er raps og ærter. Der er 4 traktorer, 1 mejetærsker, plansilo og varm lufts tørreri. Der er ansat 1 fodermester på gården, som drives sammen med "Pedersminde", Jelstrupvej 33.

KRONHOLMSVEJ 23, "LANGMARK", SDR. RUBJERG, 9480 LØKKEN, tlf. 98-996495. JENS KJELDEN, gårdejer, født d. 28.-4.-1957, søn af Mie og Vilhelm Kjeldsen, gift d. 29.-8.-1981 med Jane Ottesen, specialarbejder, født d. 21.-9.-1961, datter af Inga og Henry Ottesen. Parret har børnene: Ditte, født d. 23.-3.-1982 og Anita, født d. 7.-12.-1984.

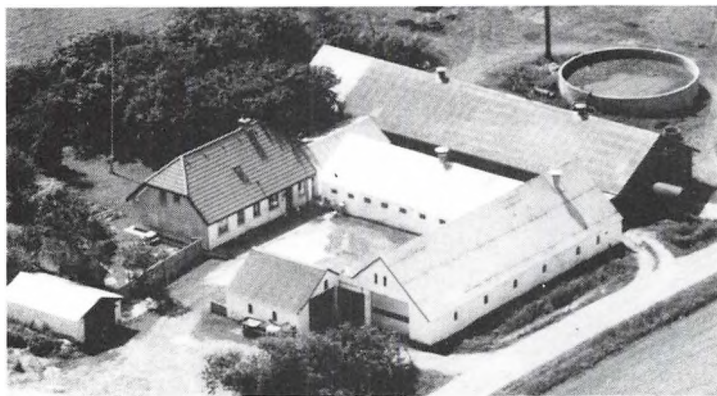

Jens Kjeldsen har været på Lundbæk Landbrugsskole. Han overtog gården d. 1.-8.-1977 fra sine forældre.

Ejendomsskyld 1.400.000. Areal 32 ha., heraf tilkøbt 11 ha., og der er lejet 40 ha.

Stuehuset er opført i 1912 og restaureret i 1986. Avlsbygningerne består af kvægstald fra 1918, som er renoveret i 1983, ungdyrstald og kostald fra 1978, lade fra 1912, maskinhus fra 1947 og

foderhus fra 1990, desuden er der gylletank. Gården drives med en kvægproduktion på 50 årskøer, 55 ungdyr og 10 slagtekalve af racen SDM. Planteproduktionens salgsafgrøder er raps, ærter, hvede og byg. Der er 3 traktorer og kornsilo. Maskinstation bruges til en del af markarbejdet og der er lidt løs medhjælp.

KRONHOLMSVEJ 55, "MØLLEGAARD", SDR. RUBJERG, 9480 LØKKEN, tlf. 98-996183.

OLE HANSEN, gårdejer, født d. 8.-10.-1950, søn af Ragnhild og Valdemar Hansen, gift d. 21.-7.-1979 med Bodil Aagaard, lærer, født d. 30.-3.-1953, datter af Else og Anton Aagaard. Parret har børnene: Henrik, født d. 13.-2.-1980 og Pia, født d. 3.-10.-1983.



O.H. har været på Lundbæk Landbrugsskole. Han overtog gården d. 15.-8.-1972 fra sine forældre, nuværende ejer er 3. generation.

Ejendomsskyld 1.880.000. Areal 40 ha., heraf tilkøbt 16 ha., og der er lejet 31 ha. Stuehuset er opført i 1936 og restaureret i 1988. Avlsbygningerne består af slagtesvinestalde fra 1956 og 1974, goldsostald fra 1967, farestald fra 1983, lade fra 1987 og maskinhus fra 1988, desuden er der gastæt silo og gylletank. Gården drives med en svineproduktion på 80 årssøer, der sælges ca. 100 smågrise og 1.500 slagtesvin årligt. Planteproduktionens salgsafgrøder er raps og ærter. Der er 2 traktorer og 1 mejetærsker. Maskinstation bruges til en del af markarbejdet og der er 1 deltids medhjælper.



KYSTVEJEN 115, "SØNDERGAARD", LYNGBY, 9480 LØKKEN, tlf. 98-991865.

SVEND ERIK NIELSEN, gårdejer, født d. 14.-10.-1944, søn af Marie og Arne Nielsen, gift d. 30.-10.-1976 med Mona Kristensen, medhjælpende hustru, født d. 19.-2.-1958, datter af Harriet og Erik Kristensen. Parret har børnene: Jens Kristian, født d. 30.-3.-1977, Anne Marie, født d.

22.-11.-1979 og Niels Henrik, født d. 26.-7.-1982.

S.E.N. overtog gården d. 1.-11.-1985 fra Frederik Christensen.

Ejendomsskyld 1.200.000. Areal 27 ha.

Stuehuset er opført før 1900 og løbende restaureret. Avlsbygningerne består af kvægstalde fra 1900 og 1964, lade fra 1900 og maskinhus fra 1982, desuden er der gylletank. Gården drives med en kvægproduktion på 36 årskøer, 44 ungdyr og 15 slagtekalve af racen SDM. Der er 2 traktorer, maskinstation bruges til markarbejdet.

LYNGBY TORP 60, "MAARAGER", LYNGBY TORP, 9480 LØKKEN, tlf. 98-996602. KARSTEN JØRGENSEN, gårdejer, født d. 22.-12.-1950, søn af Elvira og Kristen Jørgensen, gift d. 12.-7.-1975 med Karen-Ilse Mathiasen, kontorassistent, født d. 25.-5.-1951, datter af Anna og Kristian Mathiasen. Parret har børnene: Jesper, født d. 12.-7.-1976, Joan, født d. 27.-6.-1979 og Jette, født d. 24.-4.-1984.

K.J. har været på Lundbæk Landbrugsskole. Han overtog gården d. 1.-1.-1988 fra sine forældre, nuværende ejer er 4. generation.

Ejendomsskyld 2.660.000. Areal 43,3 ha. og der er lejet 50 ha.

Stuehuset er opført i 1870 og løbende restaureret. Avlsbygningerne består af kvægstald fra 1925, kostald fra 1979, ungdyrstalde fra 1973 og 1989, lader fra 1979 og 1984 og maskinhus fra 1984, desuden er der gastæt silo og gylletank. Gården drives med en kvægproduktion på 70 årskøer, 90 ungdyr og 23 slagtekalve af racen SDM. Planteproduktionens salgsafgrøder er raps, ærter og hvede. Der er 3 traktorer, 1 markvandingsanlæg og 1 rende-graver. Maskinstation bruges til en del af markarbejdet og der er 1 fast medhjælper.

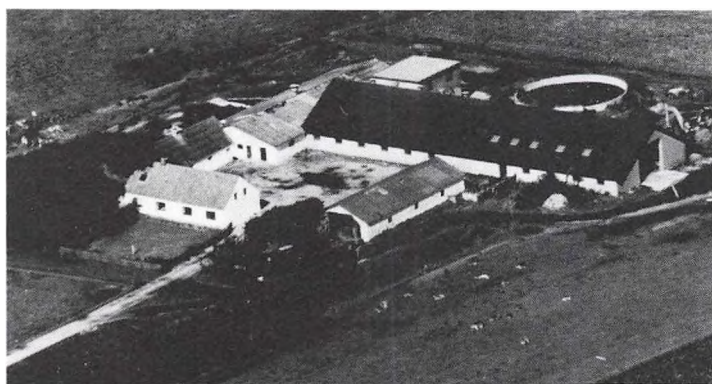

LYNGBYVEJ 86, "ØSTERGAARD", LYNGBY TORP, 9480 LØKKEN, tlf. 98-996440.

OLE SVENDSEN, gårdejer, født d. 4.-9.-1950, søn af Agnes og Tage Svendsen.

O.S. har været på Malling, Kalø og Bygholm landbrugsskoler. Han overtog gården d. 1.-8.-1972 fra sine forældre.

Ejendomsskyld 1.900.000. Areal 26,1 ha., heraf tilkøbt 5,5 ha., og der er lejet 14,4 ha.

Stuehuset er opført i 1873 og løbende restaureret. Avlsbygningerne består af løsdriftstald fra 1979, som er ombygget i 1990, lade fra 1979 og maskinhus fra 1967, desuden er der gylletank. Gården drives med en kvægproduktion på 38 årskøer og 25 ungdyr. Planteproduktionens salgsafgrøder er raps, ærter, hvede og byg. Der er 2 traktorer, 1 mejetærsker, 1 rende-graver og kornsilo. O.S. driver lidt maskinstation.

LØKKENSVEJ 581, "ØSTERGAARD", HUNDELEV, 9480 LØKKEN, tlf. 98-999021.

HENNING JENSEN, gårdejer, født d. 22.-12.-1933, søn af Jenny og Aage Jensen, gift d. 2.-12.-1989 med Edel Rùhe, husmor, født d. 12.-6.-1933, datter af Dagny og Ejner Kragh Nielsen. Parret har børnene: Helle Myrthu, født d. 29.-5.-1966 og Ole, født d. 19.-12.-1969.

H.J. har været på Malling Landbrugsskole. Han overtog gården d. 1.-5.-1965 fra sine forældre.

Ejendomsskyld 1.200.000. Areal 25 ha., der er frasolgt 15 ha.

Stuehuset er opført i 1910 og restaureret i 1987/88. Avlsbygningerne består af lagerhal fra 1983 og desuden er der gastæt silo. Gården drives udelukkende med planteproduktion bestående af korn. Der er 3 traktorer og 1 mejetærsker.

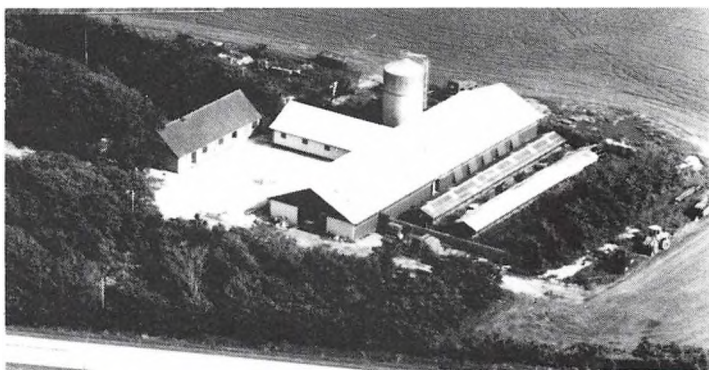

LØKKENSVEJ 608, BAKHOLM, 9480 LØKKEN, tlf. 98-999224.

ARNE HEDELUND CHRISTIANSEN, gårdejer, født d. 30.-6.-1949, søn af Martha og Karl Christiansen, gift d. 10.-4.-1976 med Karin Birkbak, sygehjælper, født d. 23.-4.-1953, datter af Margrethe og Henning Birkbak. Parret har børnene: Michael, født d. 15.-8.-1978, Karina, født d. 5.-12.-1980 og Kirsten, født d. 15.-9.-1984.

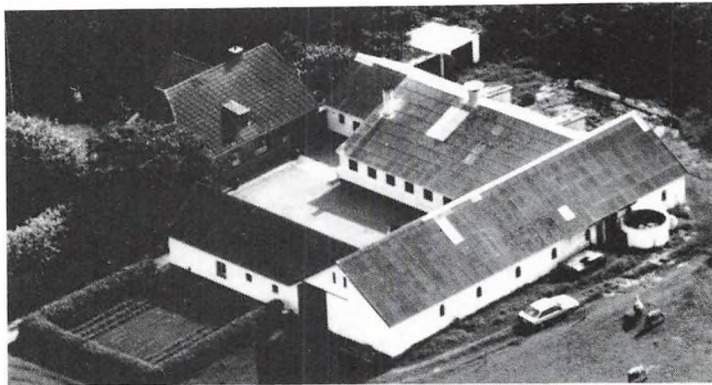

Arne H. Christiansen overtog gården d. 1.-3.-1987 fra Arne Sørensen.

Ejendomsskyld 950.000. Areal 19,8 ha., heraf tilkøbt 5,5 ha., og der er lejet 5,5 ha.

Stuehuset er opført i 1939 og løbende restaureret. Avlsbygningerne består af kostald fra 1931, som er ombygget i 1956 og udvidet i 1988, lade fra 1918, som er ombygget i 1951, maskinhus og garage fra 1951 og udhus fra

1931. Gården drives med en kvægproduktion på 60 årskøer og 30 ungdyr af racen Jersey. Der er 3 traktorer, maskinstation bruges til markarbejdet.

LØKKENSVEJ 683, "ALTOFTEGAARD", HUNDELEV, 9480 LØKKEN, tlf. 98-999103.

LEIF MORTENSEN, gårdejer, født d. 30.-6.-1957, søn af Martha og Jens Mortensen, gift d. 22.-11.-1983 med Annitta Bernes, EDB-programmør, født d. 6.-9.-1957, datter af Kirsten og Pedersen Bernes. Parret har børnene: Christian, født d. 1.-5.-1981, Tine, født d. 19.-1.-1984 og Caroline, født d. 12.-9.-1986.



L.M. har været på Lundbæk Landbrugsskole. Han overtog gården i august 1981 fra DLR.

Ejendomsskyld 3.320.000. Areal 95 ha., heraf tilkøbt 41 ha.

Stuehuset er opført i 1914 og restaureret i 1985. Avlsbygningerne består af kvægstald og ungdyrstald fra 1971, tyrestald fra 1988, lade fra 1976 og maskinhus fra 1978, desuden er der gylletanke og køresilo. Gården drives som alsidigt landbrug med en kvægproduktion på 75 årskøer, 80 ungdyr og 110 slagtekalve, af racen SDM, samt en svineproduktion på 15 årssøer, der produceres ca. 300 slagtesvin årligt, søerne går på friland. Planteproduktionens salgsafgrøder er raps og ærter. Der er 3 traktorer, plansilo og varm lufts tørreri. Maskinstation bruges til en del af markarbejdet og desuden er der 1 fodermeister og 1 skoledreng til hjælp.

LØKKENSVEJ 686, "MARTINSMINDE", HUNDELEV, 9480 LØKKEN, tlf. 98-999084. KNUD MOLTSEN, gårdejer, født d. 25.-1.-1949, søn af Marie Kristiane og Niels Moltzen Thomsen, gift d. 20.-9.-1975 med Karna Knap, pædagog, født d. 10.-3.-1951, datter af Signe og Anders Knap. Parret har børnene: Maja, født d. 8.-6.-1982 og Jacob, født d. 3.-3.-1987.

K.M. har været på Byholm Landbrugsskole, han er i bestyrelsen for Ingstrup Mejeri. Han overtog gården d. 1.-3.-1977 fra sine forældre.

Ejendomsskyld 2.130.000. Areal 39,6 ha., heraf tilkøbt 8,1 ha., og der er lejet 10 ha. Stuehuset er opført i 1906 og restaureret i 1986. Avlsbygningerne består af kvægstald fra 1906, som er ombygget i 1963 og ombygget til ungdyrstald i 1976, svinestald fra 1979, som er tilbygget klimastald og ungsvinestald i 1990, lade fra 1906, som er ombygget i 1966, og maskinhus fra 1977, desuden er der gylletank og 2 fodersiloer. Gården drives som alsidigt landbrug med en kvægproduktion på 36 årskøer, 44 ungdyr og 20 slagtekalve, af racen SDM, og med en svineproduktion på 110 årssøer, der sælges ca. 2.200 smågrise årligt. Planteproduktionens salgsafgrøde er raps. Der er 2 traktorer, plansilo og kold lufts tørreri. Maskinstation bruges til en del af markarbejdet og der er 1 fast medhjælper.

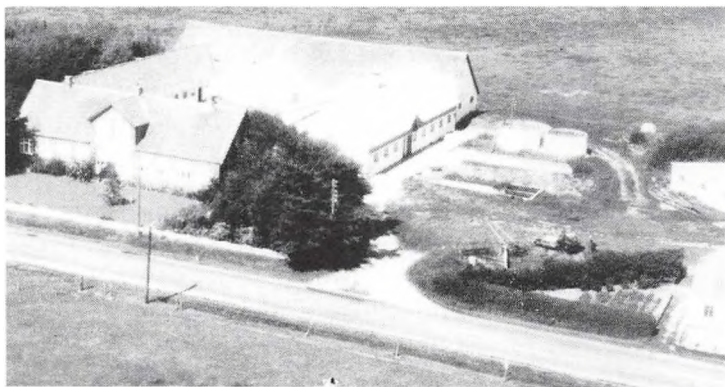

LØKKENSVEJ 788, "LOPHAVE",
RUBJERG, 9480 LØKKEN, tlf.
98-996101.

FREDE LOPHAVEN, gårdejer,
født d. 17.-3.-1940, søn af Kri-
stine og Jens Lophaven.

F.L. har været på Malling Land-
brugsskole. Han overtog gården
d. 15.-7.-1975 fra sine forældre,
nuværende ejer er 4. generation.
Ejendomsskyld 1.500.000. Areal
55 ha., heraf tilkøbt 22 ha.
Stuehuset er opført i 1906 og

løbende restaureret. Avlsbygningerne består af kvægstald fra 1957, svinestald fra 1906, som er renoveret i 1959, lade fra 1906 og maskinhus fra 1959. Gården drives med en kvægproduktion på 33 årskøer og 30 ungdyr, af racen RDM, samt en slagte-svineproduktion på 100 stk. årligt. Planteproduktionens salgsafgrøder er ærter og byg. Der er 2 traktorer og 1 mejetærsker. Maskinstation bruges til en del af markarbejdet og der er 1 fast medhjælper.

LØKKENSVEJ 872, "SOGNEFOGEDGAARDEN", VITTRUP, 9480 LØKKEN, tlf. 98-996030.

SVEND ULRIK, gårdejer, født d. 25.-2.-1931, søn af Anna og Jørgen Ulrik, gift d. 18.-5.-1957 med Rigmor Kjeldsen, medhjælpende hustru, født d. 14.-11.-1934, datter af Kathrine og Karl Kjeldsen. Parret har børnene: Karen, født d. 4.-7.-1958, Jørgen, født d. 11.-8.-1961 og Helge, født d. 18.-4.-1968.

S.U. har været på Ladelund Landbrugsskole, han er medlem af Menighedsrådet. Han overtog gården d. 15.-4.-1957 fra Jens Madsen, som var sognefoged.
Ejendomsskyld 910.000. Areal 17 ha.

Stuehuset er opført omkring 1890 og løbende restaureret. Avlsbygningerne består af ungdyrstald fra 1890, kostald fra 1978 samt lader fra 1890 og 1978. Gården drives med en kvægproduktion på 30 årskøer, 30 ungdyr og 20 slagtekalve af racen SDM. Planteproduktionens salgsafgrøde er byg. Der er 1 traktor, maskinstation bruges til markarbejdet.

LØKKENSVEJ 876, "NØRGAARD",
VITTRUP, 9480 LØKKEN, tlf.
98-996249.

INGVARD JENSEN, gårdejer,
født d. 29.-6.-1932, søn af Mat-
hilde Jensen.

I.J. overtog gården d. 1.-9.-1964
fra Jens Chr. Madsen.

Ejendomsskyld 640.000. Areal
14,4 ha.

Stuehuset er opført i 1864 og re-
staureret i 1986. Avlsbygning-
erne består af kvægstald fra 1902,
kostald fra 1974, ungdyrstald fra 1902, lade fra 1974 og desuden er der et maskinhus. Gården drives med en kvægproduktion på 12 årskøer, 14 ungdyr og 6 slagtekalve, af racen Jersey, samt en slagtesvineproduktion på 70 stk. årligt. Der er 2 traktorer, plansilo og varm lufts tørreri. Maskinstation bruges til en del af markarbejdet. I.J.'s mor er bosat på ejendommen.

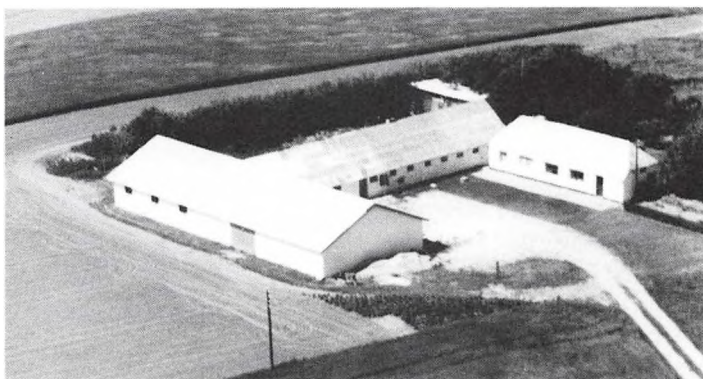

LØKKENSVEJ 894, "NØRREGAARD", SKØTTRUP, 9480 LØKKEN, tlf. 98-996370.
JENS HOVGÅRD THOMSEN, gårdejer, født d. 15.-11.-1934, søn af Ellen Kristine og Harry Thomsen, gift d. 13.-7.-1956 med Valborg Ottesen, husmor, født d. 30.-1.-1937, datter af Otilie og Otto Ottesen. Parret har børnene: Bente, født d. 2.-2.-1962 og Lene, født d. 16.-11.-1965.



Jens H. Thomsen overtog gården d. 1.-3.-1975 fra Carl Jensen. Ejendomsskyld 1.900.000. Areal 42 ha., heraf tilkøbt 10,6 ha., og der er lejet 2,5 ha.

Stuehuset er opført i 1897 og restaureret senest i 1989. Avlsbygningerne består af kvægstald, som er ombygget i 1959, ungdyrstald og lade fra 1975 samt maskinhus fra 1983, desuden er der gylletank og udendørs køresilo. Gården drives med en kvægpro-

duktion på 38 årskøer, 45 ungdyr og 20 slagtekalve af racen SDM. Der er 4 traktorer, andel i mejetærsker, 1 markvandingsanlæg, rendegraver, plansilo samt varm og kold lufts tørreri.

LØKKENSVEJ 902, "BAKKEN", SKØTTRUP, 9480 LØKKEN, tlf. 98-991224.

TORBEN STEENSEN JENSEN, gårdejer, født d. 16.-12.-1959, søn af Grethe og Anton Jensen, gift d. 24.-10.-1981 med Lissy Irene Bertelsen, sygehjælper, født d. 2.-5.-1960, datter af Anni og Poul Berthelsen. Parret har børnene: Dennis, født d. 5.-9.-1981 og Jesper, født d. 29.-9.-1983.

T.S.J. har været på Kalø Landbrugsskole 2 gange. Han overtog gården d. 1.-10.-1980 fra sine forældre, nuværende ejer er 3. generation på gården.

Areal 30,5 ha., heraf tilkøbt 17,6 ha., og der er lejet 17,2 ha.

Stuehuset er opført i 1985/86. Avlsbygningerne består af kvægstald fra 1971, ungdyrstald, som er renoveret i 1982, svinestald fra 1970, lade fra 1870 og maskinhus, som er renoveret i 1980. Gården drives som alsidigt landbrug med en kvægproduktion på 33 årskøer og 40 ungdyr og en svineproduktion på 55 årssøer, der produceres ca. 1.100 slagtesvin årligt. Planteproduktionens salgsafgrøder er ærter og raps. Der er 2 traktorer og der anvendes staldvarme til opvarmning af stuehuset. Maskinstation bruges til en del af markarbejdet.

LØNSTRUPVEJ 71, "KORSHOLM", SDR. RUBJERG, 9480 LØKKEN, tlf. 98-996423.

INGOLF ANDERSEN, gårdejer, født d. 5.-3.-1945, søn af Mariane og Palle Jensen, gift d. 10.-4.-1971 med Christine Høier, lægesekretær, født d. 15.-5.-1945, datter af Marie og Jes Høier. I.A. overtog gården d. 31.-12.-1984 fra Erik Sørensen.

Ejendomsskyld 1.200.000. Areal 23,3 ha., heraf tilkøbt 4 ha., og der er lejet 23,3 ha.

Stuehuset er opført i 1900 og restaureret i perioden 1976-78. Avlsbygningerne består af kvægstald fra 1971, ungdyrstald fra 1976, som er renoveret i 1990, lade fra 1900 og foderhus fra 1971. Gården drives med en kvægproduktion på 37 årskøer, 50 ungdyr og 20 slagtekalve af racen Jersey. Der er 2 traktorer, maskinstation bruges til en del af markarbejdet.

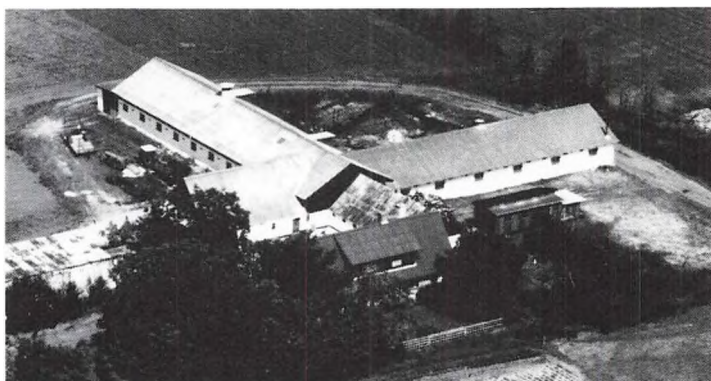

LØNSTRUPVEJ 143, "KIRKEVANG", RUBJERG, 9480 LØKKEN, tlf. 98-996167.

ANNE MARIE ANDERSEN OG PALLE IB VENDELBO ANDERSEN, gårdejere.

A.M.A. er født d. 9.-10.-1922 og P.I.V.A. d. 2.-3.-1929, børn af Johanne Marie og Anders Andersen.

P.I.V.A. har været på Rønshoved Højskole med landbrugsfag. Søskendeparret overtog gården d. 1.-7.-1967 fra deres mor, Johanne Marie Andersen, som stadig bor på gården.

Ejendomsskyld 1.350.000. Areal 39 ha.

Stuehuset er opført i 1967/68. Avlsbygningerne består af ungdyrstald og kostald fra 1973, svinestald og maskinhus fra 1958 samt lade fra 1920. Gården drives med en kvægproduktion på 32 årskøer, 31 ungdyr og 9 slagtekalve af racen RDM. Planteproduktionens salgsafgrøder er korn og hvede. Der er 2 traktorer, maskinstation bruges til markarbejdet.

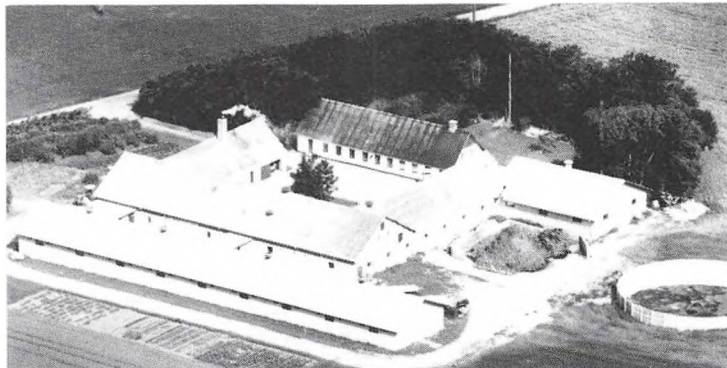

MELLERGÅRDSVEJ 66, "VANGGAARD", VEJBY, 9760 VRÅ, tlf. 98-994207.

PETER KRISTIANSEN, gårdejer, født d. 5.-10.-1958, søn af Rigmor og Niels Aage Kristiansen, gift d. 15.-6.-1982 med Birgit Heiselbak Johansen, beskæftigelsesvejleder, født d. 9.-3.-1958, datter af Herdis og Aksel Johansen. Parret har børnene: Henrik, født d. 29.-6.-1981, tvillingerne

Niels og Anders, født d. 28.-6.-1984.

P.K. har været på Lundbæk Landbrugsskole 2 gange. Han overtog gården d. 29.-8.-1983 fra Mads Nielsen.

Ejendomsskyld 2.750.000. Areal 37,3 ha., heraf tilkøbt 22,8 ha., og der er lejet 10 ha. Stuehuset er opført i 1888 og restaureret i 1990. Avlsbygningerne består af svinestald fra 1926, som er renoveret i 1984, slagtesvinestald fra 1984, ornestald fra 1986, lade fra 1954 og maskinhus fra 1987, desuden er der gylletank og indendørs køresilo. Gården drives med en svineproduktion på 85 årssøer, der produceres ca. 1.800 slagtesvin årligt. Planteproduktionens salgsafgrøder er raps, ærter og frøgræs. Der er 2 traktorer, plansilo, varm lufts tørreri og halmfyr. Maskinstation bruges til en del af markarbejdet og der er 1 skoledreng til hjælp.

MUNKEBROVEJ 76, "DRIVSHOLM", VRENSTED, 9480 LØKKEN, tlf. 98-889081.

BENT DRIVSHOLM, gårdejer, født d. 12.-8.-1946, søn af Johanne og Hakon Nielsen, gift d. 29.-5.-1976 med Birthe Sørensen, medhjælpende hustru, født d. 9.-9.-1945, datter af Eli Maria og M. Sørensen. Parret har datteren Maria, født d. 7.-4.-1982.

B.D. har været på Bygholm Landbrugsskole. Han overtog gården d. 1.-3.-1973 fra sin morfar, Jens Drivsholm, nuværende ejer er 8. generation på gården.

Ejendomsskyld 2.560.000. Areal 60 ha. og der er forpagtet 16 ha.

Stuehuset er opført i 1934 og løbende restaureret. Avlsbygningerne består af ungdyrstald fra 1900, kostald og lade fra 1976, desuden er der 2 gylletanke. Gården drives med en kvægproduktion på 73 årskøer og 80 ungdyr af racen SDM. Planteproduktionens salgsafgrøder er raps, ærter og hvede. Der er 3 traktorer, 1 mejetærsker og kornsilo. Maskinstation bruges til en del af markarbejdet og der er 1 fast medhjælper.



MUNKEDALSVEJ 110, "MUNKEDAL", SNARUP, 9800 HJØRRING, tlf. 98-998225.

ERIK JENSEN, gårdejer, født d. 22.-10.-1950, søn af Andrea Kristine og Niels Regnar Jensen, gift d. 15.-7.-1978 med Anna Lykke Vestergaard, sygehjælper, født d. 20.-2.-1954, datter af Jenny og Jens Vestergaard. Parret har børnene: Betina, født d. 20.-4.-1972 og Thomas, født d. 8.-12.-1978.

E.J. overtog gården d. 1.-7.-1989 fra sine forældre.

Ejendomsskyld 1.450.000. Areal 34 ha., heraf tilkøbt 9,3 ha., og der er lejet 6 ha. Stuehuset er opført i 1939 og løbende restaureret. Avlsbygningerne består af svine-stalde fra 1939, 1958 og 1976, som er renoveret i 1990, lader fra 1939 og 1978 samt maskinhus fra 1950, desuden er der gylletank. Gården drives med en svineproduktion på 80 årssøer, der sælges ca. 1.500 smågrise og produceres ca. 200 slagtesvin årligt. Planteproduktionens salgsafgrøder er rug, hvede, vinterbyg, vinterraps, vårraps og vårbyg. Der er 3 traktorer, 1 mejetærsker, 1 rendegraver, plansilo og varm lufts tørreri. Maskinstation bruges til en del af markarbejdet.

MØLLEGÅRDE 84, SDR. HARRITSLEV, 9800 HJØRRING, tlf. 98-998186.

OLE HØY JENSEN, gårdejer, født d. 26.-11.-1946, søn af Mette Høy og Alfred Jensen, gift d. 8.-7.-1978 med Edith Kaae, børnehavepædagog, født d. 9.-9.-1951, datter af Helga og Knud Kaae. Parret har datteren Anna, født d. 22.-10.-1979.

O.H.J. har været på Bygholm og Vejlbjby landbrugsskoler. Han overtog gården d. 1.-12.-1977 fra sine forældre.

Ejendomsskyld 1.410.000. Areal 43,9 ha.

Stuehuset er opført i 1941 og restaureret i perioden 1978-83. Avlsbygningerne består af svinestald og foderhus fra 1979 samt maskinhus fra 1985. Gården drives udelukkende med planteproduktion. Der er 2 traktorer og 1 mejetærsker. Maskinstation bruges til lidt af markarbejdet.

MØLLEGÅRDE 120, "SDR. MØLGAARD", SDR. HARRITSLEV, tlf. 98-998187.

ARNE KJÆR, gårdejer, født d. 30.-5.-1928, søn af Bolette og Anton Kjær.

A.K. har været på Korinth Landbrugsskole. Han overtog gården d. 1.-6.-1960 fra sine forældre.

Ejendomsskyld 900.000. Areal 15,3 ha.

Stuehuset er opført i 1917. Avlsbygningerne består af kvægstald fra 1960, svinestald og lade fra 1970 samt maskinhus fra 1910. Gården drives med en kvægproduktion på 14 årskøer, 18 ungdyr og 7 slagtekalve af racen SDM. Der er 1 traktor og kornsilo. Maskinstation bruges til en del af markarbejdet.



NYGÅRDSVEJ 25, "NYGAARD", HUNDELEV, 9800 HJØRRING, tlf. 98-999007.

POUL ERIK JENSEN, gårdejer, født d. 14.-6.-1938, søn af Ella og Christian Jensen, gift d. 11.-11.-1967 med Tove Kirstine Nørgaard, medhjælpende hustru, født d. 9.-5.-1941, datter af Karen og Thomas Nørgaard. Parret har børnene: Anders, født d. 4.-4.-1968 og Marianne, født d. 26.-1.-1971. P.E.J. har været på Lundbæk

Landbrugsskole, han er formand for Ingstrup Mejeri. Han overtog gården d. 1.-11.-1967 fra sine svigerforældre, nuværende ejer er 3. generation på gården.

Ejendomsskyld 3.100.000. Areal 77 ha., heraf tilkøbt 29 ha.

Stuehuset er opført i 1888 og løbende restaureret. Avlsbygningerne består af ungdyr-stalde fra 1944 og 1974, kostald fra 1957, som er renoveret i tiden 1969-74, lade fra 1978, staklade fra 1918 og foderhus fra 1974, desuden er der køresilo og gastæt silo. Gården drives med en kvægproduktion på 75 årskøer, 85 ungdyr og 40 slagtekalve af racen SDM. Planteproduktionens salgsafgrøder er hvede og byg. Der er 4 traktorer, 1 mejetærsker og plansilo med kold lufts tørreri. Maskinstation bruges til en del af markarbejdet, desuden er der 1 fodermester og 1 fast medhjælper.

NYMARKSVEJ 30, "NYGAARD", VOLLERUP, 9760 VRÅ, tlf. 98-981316.

VERNER SØRENSEN, gårdejer, født d. 30.-12.-1929, søn af Johanne og Niels Sørensen, gift d. 18.-9.-1979 med Merete Johansen, medhjælpende hustru, født d. 14.-8.-1944, datter af Anna Johansen. Parret har børnene: Heini, født d. 18.-1.-1963, Jesper,

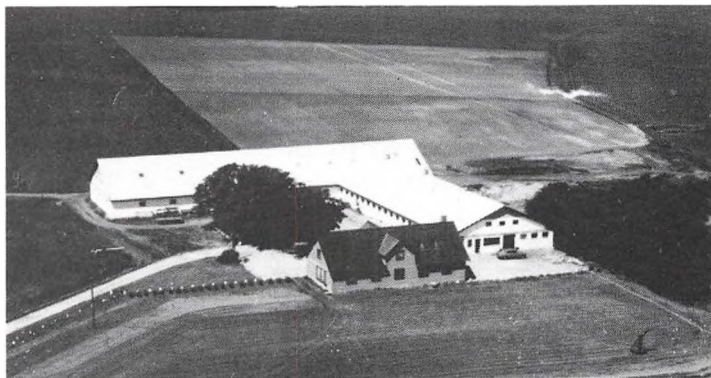

født d. 18.-8.-1965 og Torbjørn, født d. 1.-5.-1974.

Verner Sørensen driver hundekennel. Han overtog gården d. 1.-4.-1959 fra Thorvald Larsen.

Ejendomsskyld 2.670.000. Areal 50 ha., heraf tilkøbt 27,4 ha., og der er lejet 19,4 ha.

Stuehuset er opført i 1971. Avlsbygningerne består af kvægstald fra 1973, lade fra 1974 og maskinhus fra 1988, desuden er der gylletank. Gården drives med en

kvægproduktion på 70 årskøer, 70 ungdyr og 30 slagtekalve af racerne SDM og RDK. Der er 3 traktorer, 1 mejetærsker og kornsilo. Maskinstation bruges til en del af markarbejdet.

PILGÅRDSVEJ 29, "AAGAARD", VRENSTED, 9480 LØKKEN, tlf. 98-889112.

KRISTEN JENSEN, gårdejer, født d. 27.-5.-1930, søn af Nielsine Kristine og Jens Christian Jensen, gift d. 15.-11.-1959 med Bodil Kristine Ledet, medhjælpende hustru, født d. 2.-8.-1937, datter af Ebba Elise og Jens Anton Ledet. Parret har børnene: Palle, født d. 17.-6.-1963, Gert, født d. 24.-7.-1966 og Helle, født d. 12.-9.-1969.



K.J. har været på St. Restrup Husmandsskole. Han overtog gården i november 1959 fra sine forældre, nuværende ejer er 4. generation.

Areal 52 ha., heraf tilkøbt 37 ha.

Stuehuset er opført i 1877 og løbende restaureret, det er tilbygget i 1979. Avlsbygningerne består af kvægstald fra 1929, som senere er renoveret, svinestald og lade fra 1977 samt ungdyrstald, derudover er der gylletank. Gården drives som alsidigt landbrug med en kvægproduktion på 25 årskøer, 35 ungdyr og 20 slagtekalve, af racen SDM, samt en slagtesvineproduktion på 500 stk. årligt. Planteproduktionens salgsafgrøder er raps, ærter og hvede. Der er 2 traktorer, plansilo og kold lufts tørreri samt anparter i Vrensted Vindmøllelaug. Sønnen Gert er medhjælper på gården og der bruges maskinstation til en del af markarbejdet.

PILGÅRDSVEJ 90, "ØSTERGAARD", VRENSTED, 9480 LØKKEN.

CHRESTEN BONNERUP, gårdejer, omtales under Brønderslevvej 89.

C.B. overtog gården i december 1983 fra Niels Østergaard.

Ejendomsskyld 950.000. Areal 38 ha.

Stuehuset er opført i 1840 og løbende restaureret, desuden er der en fodermesterbolig fra 1920. Avlsbygningerne består af maskinhus fra 1966. Gården drives i samdrift med "Bonnerupgaard", Brønderslevvej 89.

PILGÅRDSVEJ 104, "ENGAARDEN", VRENSTED, 9480 LØKKEN, tlf. 98-889204.

NIELS JØRGEN MEJLHOLM, gårdejer, omtales under Brønderslevvej 56.

N.J.M. overtog gården d. 1.-6.-1986 fra Jens Svenninggaard Nielsen.

Ejendomsskyld 1.560.000. Areal 38,5 ha., der er frasolgt 4 ha.

Stuehuset er opført i 1888 og løbende restaureret. Avlsbygningerne består af kvægstald fra 1910, som senere er renoveret, og lade fra 1938. Gården drives i samdrift med "Ulstruplund", Brønderslevvej 56.

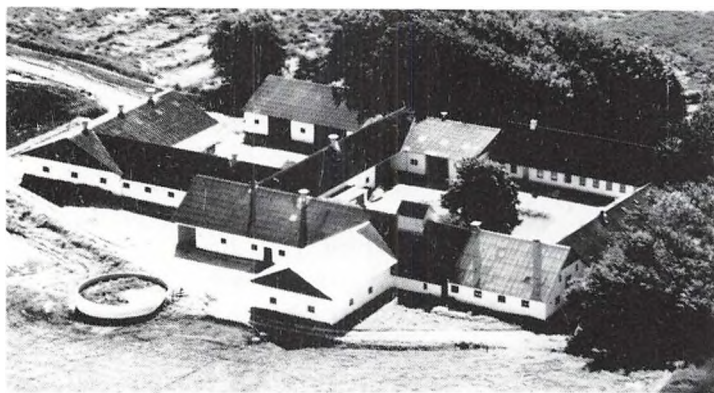

PILGÅRDSVEJ 161, "HEDEGAARD", VRENSTED ØSTERHED, 9480 LØKKEN, tlf. 98-889055.

JENS ERIK BONNERUP, gårdejer, født d. 6.-8.-1930, søn af Ulrikka og Peder Bonnerup.

J.E.B. har været på Lundbæk Landbrugsskole. Han overtog gården d. 1.-1.-1964 fra sine forældre, nuværende ejer er 4. generation.

Ejendomsskyld 3.400.000. Areal

93 ha., heraf tilkøbt 35,5 ha.

Stuehuset er opført i 1858 og løbende restaureret. Avlsbygningerne består af kvægstald fra 1930, som er renoveret i 1975/76, ungdyrstald fra 1975/76, svinestald fra 1959, lade fra 1978 og maskinhus fra 1974, desuden er der gylletanke. Gården drives med en kvægproduktion på 75 årskøer, 100 ungdyr og 50 slagtekalve af racen SDM. Der er 3 traktorer, halvpant i mejetærsker, 1 markvandingsanlæg og plansilo med kold lufts tørreri. Maskinstation bruges til en del af markarbejdet og der er 2 faste medhjælpere. Søsteren Stinne Bonnerup er husmor på gården.

PILGÅRDSVEJ 195, "TOFTEGAARD", VRENSTED ØSTERHED, 9480 LØKKEN, tlf. 98-889016.

JENS ERIKSEN DRIVSHOLM, gårdejer, født d. 2.-5.-1920, søn af Maren og Thomas Drivsholm, gift i 1965 med Gerda Drivsholm, husmor.

J.E.D. har været på Ladelund Landbrugsskole. Han overtog gården i 1965 fra sine forældre.

Ejendomsskyld 2.560.000. Areal 59 ha.

Stuehuset er opført i 1880 og løbende restaureret. Avlsbygningerne består af kvægstald fra 1926, svinestald fra 1925, lade fra 1847 og maskinhus fra 1977, desuden er der gylletank. Gården drives med en kvægproduktion på 46 årskøer, 50 ungdyr og 20 slagtekalve af racen RDM. Der er 3 traktorer, 1 mejetærsker og korntørreri. På gården er ansat 1 fodermester og 1 skoledreng.

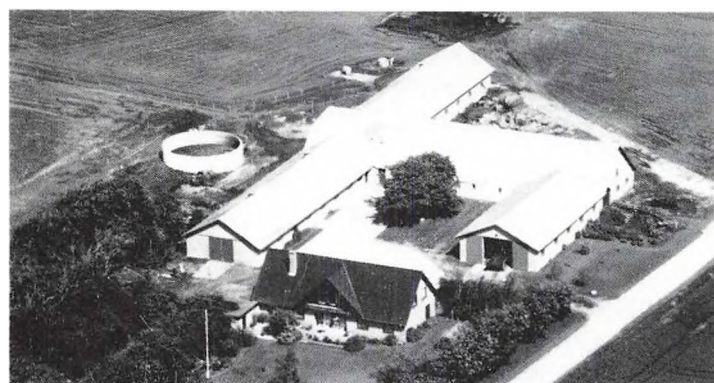
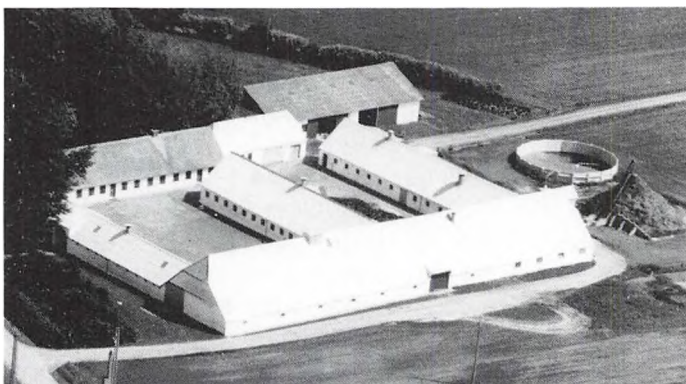

PILGÅRDSVEJ 216, "ERIKSMINDE", VRENSTED ØSTER UDFLYTER, 9480 LØKKEN, tlf. 98-889193.

BØRGE OLESEN, gårdejer, født d. 27.-4.-1939, søn af Margrethe og Niels Olesen, gift d. 16.-7.-1966 med Hanne Birte Thomsen, sygehjælper, født d. 30.-3.-1944, datter af Kristine og Chresten Thomsen. Parret har børnene: Anne, født d. 29.-4.-1968, Ole, født d. 7.-10.-1970, Karen, født

d. 13.-4.-1972 og Mette, født d. 24.-3.-1977.

B.O. har været på Korinth Landbrugsskole, han er i bestyrelsen for Ingstrup Mejeri, formand for Kontrolforeningen i Brønderslev og i bestyrelsen for Vrensted 4H. Han overtog gården d. 11.-10.-1968 fra sine svigerforældre, nuværende ejer er 4. generation på gården.

Ejendomsskyld 1.990.000. Areal 50 ha., heraf tilkøbt 21 ha., og der er lejet 25 ha. Stuehuset er opført i 1975. Avlsbygningerne består af kvægstald fra 1970 og udvidet i 1978, ungdyrstald og maskinhus fra 1976 samt lade fra 1889, desuden er der gylletank. Gården drives med en kvægproduktion på 60 årskøer, 90 ungdyr og 30 slagtekalve af racen SDM. Planteproduktionens salgsafgrøder er ærter og hvede. Der er 4 traktorer og plansilo med kold lufts tørreri. Maskinstation bruges til en del af markarbejdet og der er en deltids medhjælper.

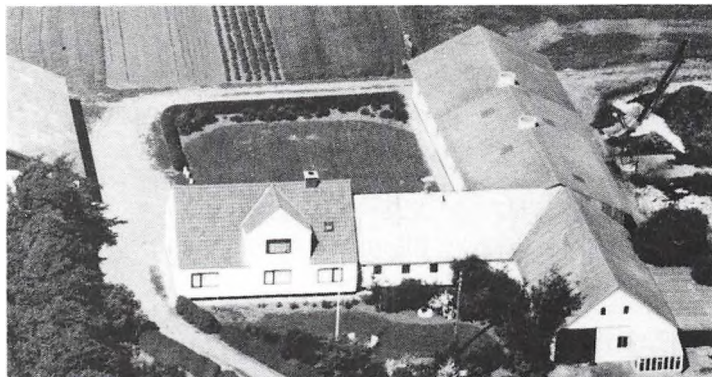

RAKKEBYHEDEVEJ 11, "LILLE-LUND", RAKKEBY, 9800 HJØRRING, tlf. 98-985270.

BENT ERIK KJØLBY, gårdejer, født d. 28.-2.-1933, søn af Karen og Poul Ejler Kjølbj, gift d. 4.-10.-1958 med Estrid Rubæk, medhjælpende hustru, datter af Mine og Chresten Rubæk. Parret har børnene: Anne Marie, født d. 27.-10.-1959, Kirsten, født d. 1.-3.-1962, Bodil, født d. 3.-7.-1965 og Jørgen, født d. 13.-11.-1967.

E.R. døde d. 20.-11.-1989.

B.E.K. har været på Vrå Højskole med landbrugsfag. Han overtog gården d. 1.-8.-1957. Ejendomsskyld 900.000. Areal 17,3 ha., heraf tilkøbt 5,6 ha.

Stuehuset er opført i 1949 og løbende restaureret. Avlsbygningerne består af kvægstalde fra 1960 og 1969, ungdyrstald fra 1960, som er restaureret senere, svinestalde fra 1969, lade fra 1900 og maskinhus fra 1973. Gården drives som alsidigt landbrug med en kvægproduktion på 20 årskøer og 10 ungdyr, samt en svineproduktion på 8 årssøer, der produceres 130 slagtesvin årligt. Der er 2 traktorer, 1 mejetærsker og plansilo med kold lufts tørreri. Maskinstation bruges til en del af markarbejdet.

RAKKEBYHOLMVEJ 160, "NØRHOLM", RAKKEBY, 9800 HJØRRING, tlf. 98-998073. GUNNAR HJERMITSLEV, gårdejer, omtales under "Uhrholm", Rakkebyholmvej 195. G.H. overtog gården i 1987 fra datteren Lene.

Ejendomsskyld 560.000. Areal 7,6 ha.

Stuehuset er opført i 1930. Avlsbygningerne består af kvægstald, svinestald og lade fra 1930. Gårdens besætning er på 10 ungdyr og 60 slagtesvin. Planteproduktionens salgsafgrøder er korn og roer. Gården drives sammen med "Uhrholm", Rakkebyholmvej 195.

RAKKEBYHOLMVEJ 195, "UHRHOLM", RAKKEBY, 9800 HJØRRING, tlf. 98-998073. GUNNAR HJERMITSLEV, gårdejer, født d. 17.-12.-1931, søn af Ellen og Peter Hjermitslev, gift d. 29.-3.-1959 med Valborg Jensen, medhjælpende hustru, født d. 8.-2.-1936, datter af Rosa og Anton Jensen. Parret har børnene: Helle, født d. 1.-7.-1960, Jette, født d. 22.-5.-1963 og Lene, født d. 8.-5.-1967.

G.H. overtog gården d. 25.-11.-1958 fra sine forældre.

Ejendomsskyld 1.000.000. Areal 27,7 ha., heraf tilkøbt 16,7 ha., og der er lejet 3,6 ha. Stuehuset er opført i 1919 og løbende restaureret. Avlsbygningerne består af kvægstald og svinestald fra 1945, som begge er udvidet i 1969 og 1973, samt maskinhus fra 1971. Gården drives som alsidigt landbrug med en kvægproduktion på 23 årskøer, 20 ungdyr og 10 slagtekalve, af racen SDM, samt en slagtesvineproduktion på 190 stk. årligt. Planteproduktionens salgsafgrøde er raps. Der er 4 traktorer, 1 mejetærsker, plansilo og varm lufts tørreri. Maskinstation bruges til en del af markarbejdet. Gården drives sammen med "Nørholm", Rakkebyholmvej 160.

RAKKEBYHOLMVEJ 260, "HOLMGAARD", RAKKEBY, 9800 HJØRRING, tlf. 98-998011.

THOMAS LARSEN, gårdejer, født d. 20.-12.-1930, søn af Mette og Magnus Larsen, gift d. 7.-11.-1959 med Karen Thomsen, medhjælpende hustru, født d. 9.-8.-1933,

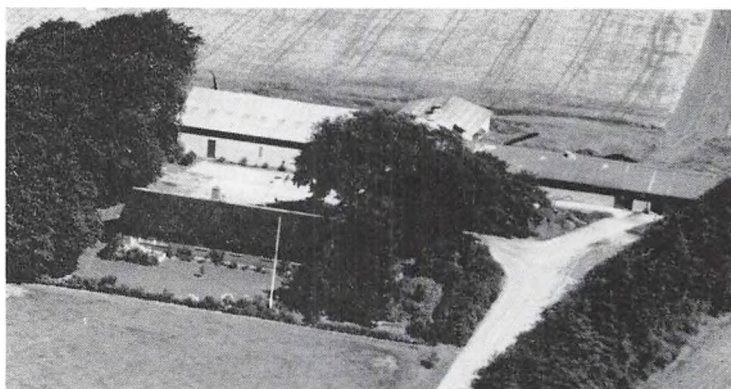

datter af Sigrød og Niels Thomsen. Parret har børnene: Tove, født d. 11.-12.-1960 og Jørgen, født d. 6.-7.-1965.

Thomas Larsen har været på St. Restrup Landbrugsskole. Han overtog gården d. 1.-11.-1959 fra sine forældre.

Ejendomsskyld 1.450.000. Areal 22 ha., heraf tilkøbt 3 ha., og der er lejet 2 ha.

Stuehuset er opført i 1977. Avlsbygningerne består af kvægstald

fra 1966, ungdyrstald fra 1974, svinestald fra 1960 og lade fra 1982, desuden er der gylletank. Gården drives med en kvægproduktion på 20 årskøer, 25 ungdyr og 15 slagtekalve af racen SDM. Planteproduktionens salgsafrøde er hvede. Der er 2 traktorer og kornsilo. Maskinstation bruges til en del af markarbejdet.

RAKKEBYVEJ 324, "BREDAGERGAARD", RAKKEBY, 9800 HJØRRING.

SVEND AAGE JENSEN, gårdejer, omtales under Stagstedvej 60.

S.Aa.J. overtog gården i 1975 fra Henrik Akselsen.

Ejendomsskyld 630.000. Areal 10 ha.

Stuehuset er opført i 1800-tallet. Gården drives udelukkende med planteproduktion, bestående af raps og ærter, i samdrift med Stagstedvej 60.

RAKKEBYVEJ 380, "BROBAK", RAKKEBY, 9800 HJØRRING, tlf. 98-998283.

KARSTEN HEDEMANN PEDERSEN, gårdejer, født d. 26.-4.-1959, søn af Tove og Børge Hedemann Pedersen, gift d. 17.-11.-1988 med Lene Overgaard, sygeplejerske, født d. 26.-8.-1966, datter af Thea og Charles Overgaard. Parret har sønnen Daniel, født d. 17.-11.-1987.

K.H.P. har været på Lundbæk og Bygholm landbrugsskoler, han er i bestyrelsen for Danish Crown. Han overtog gården d. 23.-2.-1984 fra Henrik Ladefoged.

Ejendomsskyld 3.800.000. Areal 30 ha.

Stuehuset er opført i 1985. Avlsbygningerne består af drægtighedsstald fra 1977, fravænningsstald og slagtesvinestald fra 1978, løbeafdeling fra 1984, kornsilo fra 1985 og farestald fra 1987, desuden er der gastæt silo og gylletank. Gården drives med en svineproduktion på 350 årssøer, der sælges ca. 3.000 smågrise og 4.500 slagtesvin årligt. Planteproduktionens salgsafrøde er raps. Der er 1 traktor. Maskinstation bruges til en del af markarbejdet og der er 2 faste medhjælpere.

RUBÆKVEJ 14, "KLOVGAARD", RUBJERG, 9480 LØKKEN, tlf. 98-996221.

ERIK FAGE KROGH, gårdejer, født d. 2.-8.-1942, søn af Kristina og Hans Krogh, gift d. 9.-10.-1965 med Kirstine Kjeldsen, medhjælpende hustru og aftenskolelærer, født d. 30.-1.-1946, datter af Marie og Vilhelm Kjeldsen. Parret har børnene: Lone, født d. 30.-5.-1966, Mette, født d. 10.-4.-1969, Troels, født d.

14.-2.-1975 og Tea, født d. 4.-2.-1979.

E.F.K. er i bestyrelsen for Løkken-kredsens Landboforening. Han overtog gården d. 1.-4.-1966 fra Aksel Andersen.

Ejendomsskyld 1.800.000. Areal 40 ha., heraf tilkøbt 24 ha., og der er lejet 24 ha. Stuehuset er opført i 1974. Avlsbygningerne består af en del ældre bygninger, som er ombygget i 1964, ny kvægstald og ungdyrstald fra 1978, hvor der også blev bygget

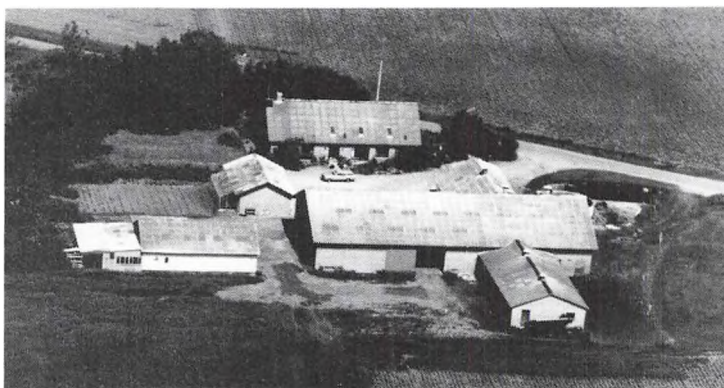

lade, samt maskinhus fra 1972, desuden er der 2 gylletanke. Gården drives med en kvægproduktion på 50 årskøer og 75 ungdyr af racen SDM. Planteproduktionens salgsafgrøder er raps, ærter og hvede. Der er 3 traktorer, plansilo, kold lufts tørreri og der anvendes staldvarme til opvarmning af stuehuset. Maskinstation bruges til en del af markarbejdet og der er 1 skoledreng til hjælp.

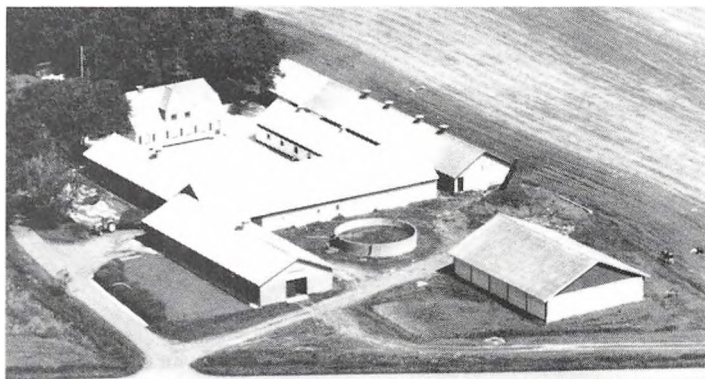

RUBÆKVEJ 45, "RUBÆKGAARD",
RUBJERG, 9480 LØKKEN, tlf.
98-996122.

FRODE BANG, gårdejer, født d.
19.-4.-1947, søn af Gerda og Vig-
go Bang, gift d. 22.-11.-1969
med Bodil Reese, skolesekretær,
født d. 17.-9.-1947, datter af
Grethe og Robert Reese. Parret
har børnene: Allan, født d. 13.-
11.-1973 og Berit, født d. 26.-
12.-1975.

F.B. har været på Vejlbj Land-
brugsskole. Han er i kredsledelsen for DLG Frederikshavn-Hjørring og i bestyrelsen for
Ingstrup Mejeri. Han overtog gården d. 21.-11.-1969 fra Alfred Rubæk.

Ejendomsskyld 1.900.000. Areal 57 ha., heraf tilkøbt 31,4 ha.

Stuehuset er opført i 1939 og løbende restaureret. Avlsbygningerne består af ungdyr-
stald fra 1939, kvægstald fra 1972, svinestald fra 1939, som er renoveret i 1989,
svinestald fra 1978, lade fra 1939, som er renoveret i 1987, og maskinhus fra 1976,
desuden er der gylletank. Gården drives med en kvægproduktion på 36 årskøer, 40 ung-
dyr og 10 slagtekalve af racen SDM, desuden produceres ca. 1.500 slagtesvin årligt.
Planteproduktionens salgsafgrøder er raps og ærter. Der er 3 traktorer, 1 mejetærsker
og plansilo med kold lufts tørreri. Maskinstation bruges til en del af markarbejdet og
der er 1 fast medhjælper.

RYKINDVEJ 83, "TEGLGAAR-
DEN", VRENSTED, 9480 LØK-
KEN.

BØRGE MORTENSEN, gårdejer,
omtales under Ålborgvej 236,
Hjørring Kommune.

B.M. overtog gården i 1975 fra
Chr. Kjeldgaard.

Ejendomsskyld 1.700.000. Areal
41 ha.

Stuehuset er opført i 1918 og
løbende restaureret. Avlsbygning-
erne består af svinestald fra
1978 samt lade og maskinhus fra 1982/83. Gården drives i samdrift med Ålborgvej
236, Hjørring Kommune.



SAKSAGERVEJ 25, "AARUP-
GAARD", ÅRUP, 9760 VRÅ, tlf.
98-837394.

LARS ERIK KJÆR PEDERSEN,
gårdejer, født d. 18.-6.-1950, søn
af Else og Thomas Kjær Peder-
sen, gift d. 12.-5.-1979 med In-
geborg Skov Andersen, medhjæl-
pende hustru, datter af Ragnhild
og Hans Skov Andersen. Parret
har børnene: Maria, født d. 10.-
4.-1980, Esben, født d. 7.-6.-

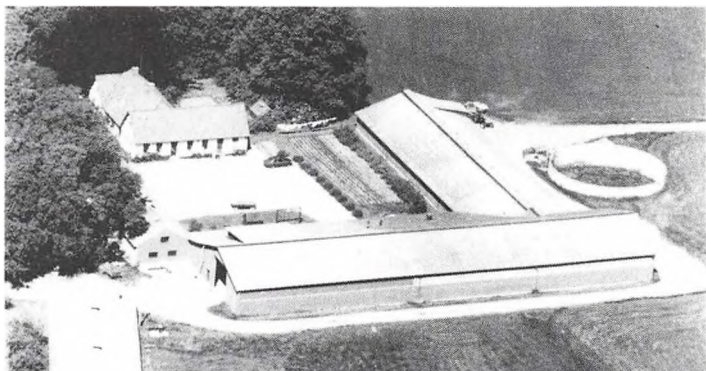

1984 og Signe, født d. 23.-12.-1987.

L.E.K.P. har været på Riber Kjærgård Landbrugsskole. Han overtog gården d. 12.-2.-1979 fra sine svigerforældre.

Ejendomsskyld 3.320.000. Areal 47 ha., heraf tilkøbt 10 ha.

Stuehuset er opført i 1910 og løbende restaureret. Avlsbygningerne består af ungdyrstald fra 1966, som er renoveret i 1982, kvægstald og lade fra 1982, som er tilbygget i 1985, og maskinhus fra 1988, derudover er der gylletank. Gården drives med en kvægproduktion på 80 årskøer, 90 ungdyr og 60 slagtekalve af racen Jersey. Der er 3 traktorer, 1 mejetærsker, 1 markvandingsanlæg og kornsilo. Maskinstation bruges til en del af markarbejdet og der er 1 fast medhjælper.

SDR. VRÅVEJ 95, "STENSGAARD", SDR. VRÅ, 9760 VRÅ, tlf. 98-981269.

POUL ERIK THOMSEN, gårdejer, født d. 16.-4.-1953, søn af Anna og Henry Thomsen. P.E.T. har sønnen Christian, født d. 7.-4.-1987.

P.E.T. har været på Hammerum Landbrugsskole. Han overtog gården d. 31.-12.-1978 fra sine forældre.

Ejendomsskyld 2.050.000. Areal 26,1 ha., heraf tilkøbt 7,7 ha., og der er lejet 22 ha. Stuehuset er opført omkring 1900 og tilbygget i 1936. Avlsbygningerne består af kvægstald fra 1979/80, lade fra 1986 og maskinhus fra 1981, derudover er der gylletank. Gården drives med en kvægproduktion på 40 årskøer, 40 ungdyr og 40 slagtekalve af racen SDM. Planteproduktionens salgsafgrøder er raps, ærter og byg. Der er 2 traktorer, maskinstation bruges til en del af markarbejdet.

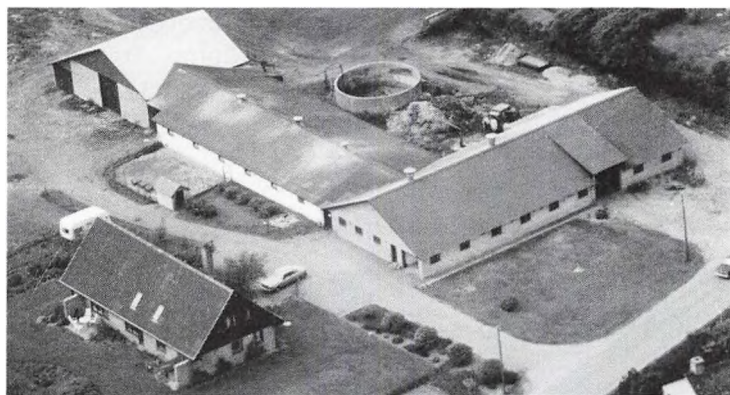

SDR. VRÅVEJ 126, "MOSEGAARDEN", REFSNÆS, 9760 VRÅ, tlf. 98-982075.

JENS KNUDSEN, gårdejer, født d. 13.-4.-1955, søn af Dorethe Marie og Niels Knudsen, gift d. 16.-10.-1976 med Bente Birkbæk, medhjælpende hustru, født d. 7.-1.-1957, datter af Margrethe og Henning Birkbæk. Parret har børnene: Thomas, født d. 28.-3.-1978, Kirstine, født d. 10.-3.-1980 og Pernille, født d. 20.-9.-1987.

J.K. er uddannet tømrer. Han købte halvpart i gården d. 1.-1.-1977 og resten d. 1.-1.-1986 fra sin far. Gården blev opbygget fra 1966 med opkøb af jord i småbidder, senere blev der købt større arealer til gårdens nuværende størrelse blev opnået. Ejendomsskyld 1.700.000. Areal 27 ha. og der er lejet 41,6 ha.

Stuehuset er opført i 1976. Avlsbygningerne består af kvægstald fra 1973, som er tilbygget i 1979, hvor der også blev bygget ungdyrstald, og lade fra 1973, desuden er der 2 gylletanke og indendørs køresilo. Gården drives med en kvægproduktion på 64 årskøer, 84 ungdyr og 16 slagtekalve af racen SDM. Planteproduktionens salgsafgrøder er raps, ærter og korn. Der er 5 traktorer, 1 mejetærsker og 1 rendegraver. Maskinstation bruges til en del af markarbejdet og der er 1 fast medhjælper.

SEJLSTRUPVEJ 28, "KJÆRSGAARD", HUNDELEV, 9480 LØKKEN.

ORLA TOFT SØRENSEN, gårdejer, omtales under Vejlbysvej 465.

O.T.S. overtog gården d. 1.-1.-1991 fra Kurt Christensen.

Ejendomsskyld 900.000. Areal 17 ha.

Stuehuset er opført i 1880. Avlsbygningerne består af svinestald fra 1964 og lade fra 1880. Planteproduktionens salgsafgrøder er raps og byg. Der er 1 traktor, plansilo og kold lufts tørreri. Gården drives sammen med "Dyrlægegaarden", Vejlbysvej 465.

SEJLSTRUPVEJ 140, SEJLSTRUP MARK, 9480 LØKKEN, tlf. 98-999029.

JØRGEN THOMSEN, gårdejer, født d. 21.-9.-1933, søn af Ingeborg og Jens Thomsen, gift d. 12.-6.-1965 med Marie Skadborg, medhjælpende hustru, født d. 24.-3.-1945, datter af Laura og Kristian Skadborg. Parret har børnene: Anne-Helene, født d.

25.-8.-1968 og Karen Marie, født d. 23.-7.-1973.

J.T. har været på Hammerum Landbrugsskole. Han overtog gården d. 1.-6.-1963 fra sine forældre, nuværende ejer er 4. generation på gården.

Ejendomsskyld 1.400.000. Areal 18,3 ha.

Stuehuset er opført i 1872 og løbende restaureret. Avlsbygningerne består af kvægstald fra 1958, svinestald og lade fra 1952, laden er senere ombygget, og maskinhus fra 1982. Gården drives som alsidigt landbrug med en kvægproduktion på 20 årskøer, 30 ungdyr og 10 slagtekalve, af racerne RDM og SDM, og en svineproduktion på 12 årssøer, der produceres ca. 200 slagtesvin årligt. Der er 2 traktorer, 1 mejetærsker, plansilo og kold lufts tørreri. Maskinstation bruges til en del af markarbejdet og der er lidt løs medhjælp.

SKROLLESHEDVEJ 123, VOLLERUP, 9760 VRÅ, tlf. 98-980017.

GUNNAR WINTHER ANDERSEN, gårdejer, omtales under Stenbjerggårdsvej 123.

G.W.A. overtog gården i 1972 fra Astrid og Henry Andersen.

Ejendomsskyld 1.520.000. Areal 55 ha.

Stuehuset er opført i 1928 og restaureret i 1989/90. Avlsbygningerne består af svinestald fra 1938, som er renoveret i 1989/90, lade fra 1938 og staklade fra 1986. Gården drives med en svineproduktion på 15 årssøer, der sælges ca. 250 smågrise årligt. Planteproduktionens salgsafgrøder er ærter, raps, frøgræs, hvede, rug og byg. Gården drives i samdrift med Stensbjerggårdsvej 123.

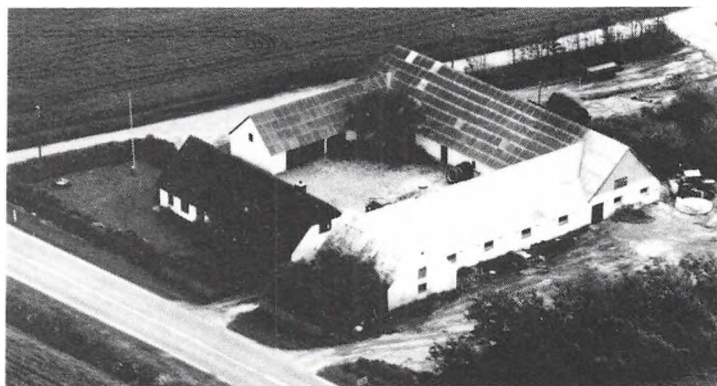

SKØTTRUP 2, "BAKKEGAARD", SKØTTRUP, 9480 LØKKEN, tlf. 98-991967.

CHRESTEN MØLLER NIELSEN, gårdejer, født d. 13.-11.-1956, søn af Astrid og Karl Nielsen, gift d. 23.-8.-1980 med Tove Mølgaard Jørgensen, sygehjælper og medhjælpende hustru, født d. 7.-1.-1960, datter af Elly og Arne Jørgensen. Parret har børnene: Jesper, født d. 31.-10.-1980 og Lisa, født d. 23.-8.-1984.

C.M.N. har været på Lundbæk Landbrugsskole, han er kasserer for Løkken Landboforening. Han overtog gården d. 1.-8.-1980 fra sine forældre, nuværende ejer er 4. generation.

Ejendomsskyld 1.100.000. Areal 44 ha., heraf tilkøbt 22 ha., og der er lejet 16 ha. Stuehuset er opført i 1894 og løbende restaureret. Avlsbygningerne består af kvægstald fra 1894, som er renoveret i 1980 og udvidet i 1986, ungdyrstald fra 1990 samt lader fra 1894 og 1990, derudover er der gylletank. Gården drives med en kvægproduktion på 55 årskøer, 60 ungdyr og 30 slagtekalve af blandet race, mest Jersey. Planteproduktionens salgsafgrøder er raps, ærter, byg, hvede og rug. Der er 3 traktorer og der anvendes staldvarme til opvarmning af stuehuset. Maskinstation bruges til en del af markarbejdet.

SKØTTRUP 14, "VESTERGAARD", SKØTTRUP, 9480 LØKKEN, tlf. 98-991569.

JENS MØLLER HELLEDIE NIELSEN, gårdejer, født d. 22.-10.-1952, søn af Anna og Jens Sigurd Nielsen, gift d. 2.-12.-1972 med Birgitte Jensen, sparekassefuldmægtig, født d. 29.-4.-1952, datter af Gudrun Marie og Jens Madsen Jensen. Parret har børnene: Rikke, født d. 6.-6.-1973,



Malene, født d. 14.-5.-1979 og Helle, født d. 18.-5.-1985.

J.M.H.N. har været på Bygholm Landbrugsskole, han er formand for landbrugsgodkendelsesudvalget i region Vendsyssel, formand for ungdomsudvalget i Hjørring og formand for Lund og Try landbrugsskoler. Han overtog gården d. 1.-8.-1973 fra sine forældre; den har været i slægtens eje siden 1688.

Ejendomsskyld 2.250.000. Areal 45 ha., heraf tilkøbt 26 ha., og der er lejet 13 ha. Stuehuset er opført i 1934 og løbende restaureret. Avlsbygningerne består af kvægstald fra 1959, som løbende er renoveret, svinestalde fra 1976 og 1979, lade fra 1903 og maskinhus fra 1985, derudover er de gastæt silo og gylletank. Gården drives med en kvægproduktion på 30 årskøer og 40 ungdyr, af racen SDM, og en slagtesvineproduktion på ca. 3.000 stk. årligt. Planteproduktionens salgsafgrøder er raps, ærter og frøgræs. Der er 2 traktorer, 1 mejetærsker, 1 rendegraver, plansilo og kold lufts tørreri. Maskinstation bruges til en del af markarbejdet og der er 2 faste medhjælpere. Gården drives sammen med Skøttrup 21.

SKØTTRUP 21, SKØTTRUP, 9480 LØKKEN, tlf. 98-991569.

JENS MØLLER HELLEDIE NIELSEN, gårdejer, optales under Skøttrup 14.

J.M.H.N. overtog gården d. 1.-9.-1989 fra Kreditforeningen.

Ejendomsskyld 2.300.000. Areal 27,5 ha. Stuehuset er opført i 1864 og løbende restaureret, senest i 1980. Avlsbygningerne består af kvægstald fra 1930, svinestald fra 1978, lade fra 1920 og maskinhus fra 1977, desuden er der gylletank. Gården drives med en slagtesvineproduktion på 2.300 stk. årligt. Planteproduktionens salgsafgrøder er raps, ærter og frøgræs. Gården drives sammen med Skøttrup 14.



SMIDSTRUPVEJ 50, "ØSTERGAARD", NR. VRÅ, 9760 VRÅ, tlf. 98-982248.

NIELS NIELSEN, gårdejer, født d. 12.-1.-1959, søn af Ulla og Poul Nielsen, gift d. 10.-10.-1987 med Susanne Kirk Andersen, butiksassistent, født d. 4.-7.-1960, datter af Birgit og Poul Kirk Andersen. Parret har børnene: Jesper, født d. 12.-2.-1986 og Christian, født d. 8.-10.-1988.

N.N. har været på Borris og

Lundbæk landbrugsskoler, han er i repræsentantskabet for Danish Crown Nord. Han overtog gården d. 1.-2.-1984 fra Inger Skov Andersen.

Ejendomsskyld 3.510.000. Areal 47,9 ha., heraf tilkøbt 2 ha.

Stuehuset er opført i 1918 og løbende restaureret. Avlsbygningerne består af farestald, goldsostald og slatesvinestald fra 1978, løbeafdeling og klimastald fra 1984, lade og maskinhus fra 1956, desuden er der gylletank og gastæt silo. Gården drives med en svineproduktion på 105 årssøer, der produceres ca. 2.100 slagtesvin årligt. Planteproduktionens salgsafgrøder er raps og ærter. Der er 2 traktorer. Maskinstation bruges til markarbejdet og der er 1 fast medhjælper.

SMIDSTRUPVEJ 186, "BORUP HEDEGAARD", BORUP HEDE, 9760 VRÅ.

POUL RUBÆK, gårdejer, født d. 17.-2.-1931, søn af Mine Kristine og Christian Jakob Rubæk, gift d. 8.-9.-1956 med Inge Wichmann, medhjælpende hustru, født d. 8.-8.-1930, datter af Anna og August Wichmann. Parret har børnene: Hanne, født d. 29.-6.-1957 og Henrik, født d. 1.-5.-1960.

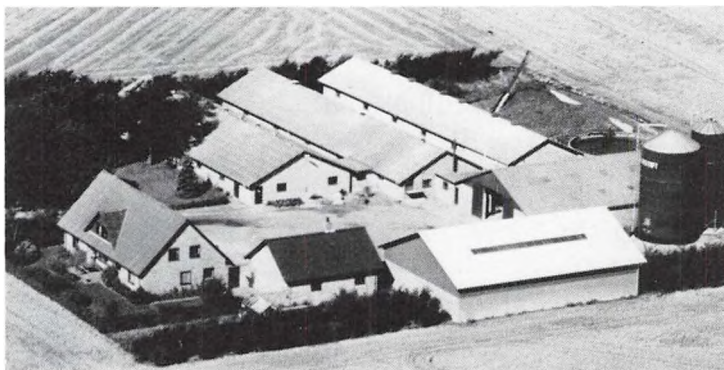

P.R. har været på Korinth Landbrugsskole, han er i repræsentantskabet for Danish Crown region nord. Han overtog gården d. 15.-9.-1963 fra Niels Villadsen.

Ejendomsskyld 3.800.000. Areal 33 ha., heraf tilkøbt 10 ha.

Stuehuset er opført i 1976. Avlsbygningerne består af goldsostald fra 1967, som er renoveret i 1991, farestald fra 1978, som er renoveret i 1990, slagtesvinestald fra 1983, farestald fra 1990, lade fra 1970 og maskinhus fra 1985, derudover er der 2 gastætte siloer og 2 gylletanke. Gården drives med en svineproduktion på 190 årssøer, der sælges 3.000 smågrise og 800 slagtesvin årligt. Planteproduktionens salgsafgrøder er raps, ærter og græsfrø. Der er 2 traktorer, plansilo og varm lufts tørreri. P.R. driver desuden "Østergaard", Stagstedvej 154, herfra sælges årligt ca. 800 sopolte til avl. Sønnen Henrik har købt halvpart i denne gård.

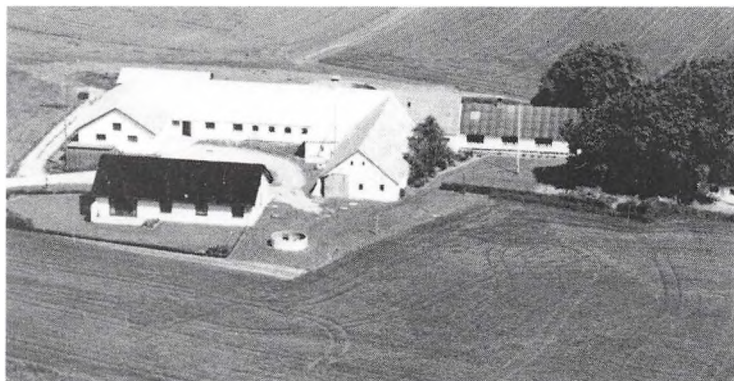

SMIDSTRUPVEJ 268, "SMIDSTRUP-LUND", SMIDSTRUP, 9760 VRÅ, tlf. 98-998117.

POUL ANDERS DAHL, gårdejer, født d. 23.-5.-1922, søn af Anne Margrethe og Christian Dahl, gift d. 14.-11.-1948 med Karla Pedersen, medhjælpende hustru, født d. 13.-7.-1926, datter af Marie og Christian Peter Pedersen. Parret har sønnen Bent, født d. 4.-10.-1960.

P.A.D. overtog gården d. 15.-9.-

1948 fra sine forældre.

Ejendomsskyld 1.000.000. Areal 16,8 ha., heraf tilkøbt 5 ha.

Stuehuset er opført i 1972/73. Avlsbygningerne består af kvægstald fra 1936, som er renoveret og tilbygget i 1974, svinestald og maskinhus fra 1960 samt lade fra 1890, desuden er der gylletank. Gården drives med en kvægproduktion på 20 årskøer, 20 ungdyr og 10 slagtekalve af racen SDM. Der er 2 traktorer, maskinstation bruges til markarbejdet.

SMIDSTRUPVEJ 381, "NØRGAARD", SMIDSTRUP, 9760 VRÅ.

KRISTEN AAGAARD, gårdejer, omtales under Vejbyvej 410.

K.Aa. overtog gården i 1985 fra Peter Nørgaard.

Ejendomsskyld 1.750.000. Areal 28 ha.

Alle bygningerne, bestående af stuehus, svinestald og lade, er af ældre dato. Gården drives i samdrift med "Nørgaard", Vejbyvej 410.

SMIDSTRUPVEJ 384, "NØRGAARD", SMIDSTRUP, 9760 VRÅ, tlf. 98-998167.

LARS SØNDERGAARD, gårdejer, født d. 17.-7.-1941, søn af Ulla og Vilhelm Søndergaard, gift d. 5.-8.-1967 med Sanja Jensen, handelsskolelærer, født d. 11.-8.-1943, datter af Signe og Aage Jensen. Parret har børnene: Elna, født d. 23.-10.-1969, Kristian, født d. 15.-7.-1971 og Anna, født d. 5.-6.-1973.

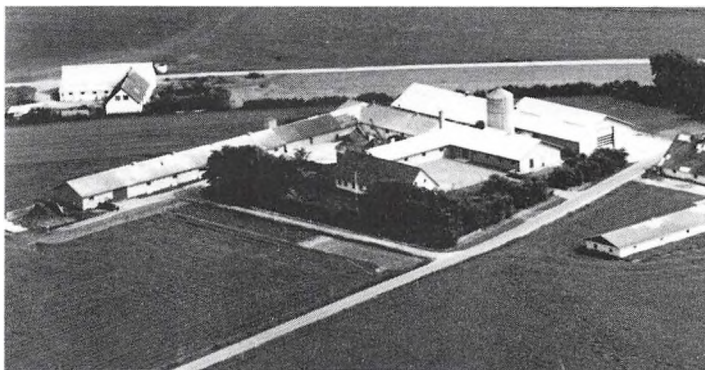

L.S. har været på Malling Landbrugsskole. Han overtog gården d. 1.-6.-1967 fra sine forældre.

Ejendomsskyld 3.800.000. Areal 65 ha., heraf tilkøbt 48,8 ha.

Stuehuset er opført i 1860 og restaureret i 1978. Avlsbygningerne består af ungdyrstald fra 1972, slagtesvinestald og maskinhus fra 1975, fravænningsstald fra 1978, drægtighedsstald og farestald fra 1982, lader fra 1967, 1980 og 1982, desuden er der

gylletank og gastæt silo. Gården drives med en svineproduktion på 140 årssøer, der sælges ca. 1.000 smågrise og ca. 2.000. slagtesvin årligt. Planteproduktionens salgsafgrøder er raps, ærter og frøgræs. Der er 3 traktorer, 1 mejetærsker og plansilo med varm lufts tørreri. Maskinstation bruges til en del af markarbejdet og der er ansat 1 deltids og heltids medhjælper. Gården drives sammen med "Rønnebjerg Storgaard", Rønnebjerg i Hjørring Kommune.

SMIDSTRUPVEJ 461, "NEDERGAARD", SMIDSTRUP, 9760 VRÅ, tlf. 98-998109.

SVEND ERIK ANDREASEN, gårdejer, født d. 23.-5.-1954, omtales under Ålstrupvej 68.

S.E.A. overtog gården d. 1.-9.-1989 fra Ole Jensen.

Ejendomsskyld 1.180.000. Areal 30,1 ha.

Stuehuset er opført i 1912 og restaureret i 1988. Avlsbygningerne består af svinestald fra 1967 og lade fra 1973. Gården drives udelukkende med planteproduktion bestående af raps, ærter, frøgræs, byg, hvede samt lægge- og industrikartofler. Gården drives i samdrift med Ålstrupvej 68.

STAGSTEDVEJ 60, "PORCA", SMIDSTRUP, 9760 VRÅ, tlf. 98-998092.

SVEND AAGE JENSEN, gårdejer, født d. 26.-9.-1928, søn af Mammi og Aksel Valdemar Jensen, gift d. 5.-8.-1962 med Kirsten Thomsen, medhjælpende hustru, født d. 21.-12.-1941, datter af Anna Pouline og Thomas Sigurd Thomsen. Parret har børnene: Mette, født d. 7.-2.-1965 og Henrik, født d. 15.-9.-1967.

S.Aa.J. har været på Ladelund Landbrugsskole. Han overtog gården d. 1.-4.-1966 fra Langkilde Larsen.

Ejendomsskyld 2.280.000. Areal 45 ha.

Stuehuset er opført i 1928 og restaureret i 1972. Avlsbygningerne består af slagtesvinestalde fra 1965 og 1976, lade fra 1986 og maskinhus fra 1970, desuden er der gastæt silo. Gården drives med en slagtesvineproduktion på 3.500 stk. Planteproduktionens salgsafgrøder er raps og ærter. Der er 3 traktorer, 1 mejetærsker, plansilo og varm lufts tørreri. Maskinstation bruges til en del af markarbejdet og der er 1 skole-dreng til hjælp. Gården drives sammen med "Bredagergaard", Rakkebyvej 324.

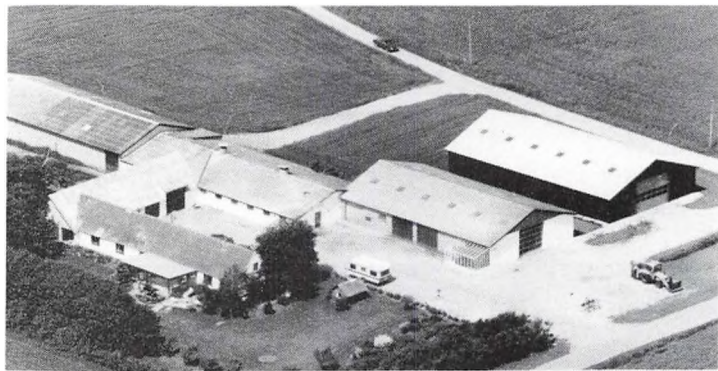

STENBJERGGAARDSVEJ 123, "BÆKGAARD", VOLLERUP, 9760 VRÅ, tlf. 98-981359.

GUNNAR WINTHER ANDERSEN, gårdejer, født d. 12.-6.-1934, søn af Krista og Kristian Andersen, gift d. 6.-12.-1958 med Bodil Sørensen, medhjælpende hustru, født d. 28.-12.-1938, datter af Anna og Ingemann Sørensen. Parret har børnene: Birgit, født d. 26.-2.-1961, Henrik, født d. 12.-

7.-1962 og Lisette, født d. 13.-2.-1970.

G.W.A. har været på Malling Landbrugsskole. Han overtog gården i 1965 fra Aage Grønbæk.

Ejendomsskyld 1.710.000. Areal 55 ha., heraf tilkøbt 42 ha.

Stuehuset er opført sidst i 1700-tallet og løbende restaureret. Avlsbygningerne består af kvægstald fra 1962/63, svinestald fra 1962/63, som er udvidet i 1967, lade fra 1976/77, maskinhus fra 1985 og foderhus fra 1966. Gårdens besætning er på 4 årssøer, der produceres ca. 150 slagtesvin årligt. Planteproduktionens salgsafgrøder er ærter, raps, frøgræs, hvede, rug og byg. Der er 8 traktorer, 3 mejetærskere, plansilo, varm lufts tørreri og halmfyr. Gården drives sammen Skrolleshedevej 123. Sønnen Henrik er medhjælper på gården, han har lejet 2 ejendomme på Stenbjerggårdsvej, der drives sammen med de 2 andre gårde.

STENBJERGGAARDSVEJ 172, "SØNDERGAARD", VOLLERUP, 9760 VRÅ, tlf. 98-981311.

KRISTOFFER HOUEN, gårdejer, født d. 22.-8.-1948, søn af Dorthea og Anders Houen Jensen, bor sammen med Anette Bodil Christensen, husmor, født d. 21.-9.-1957, datter af Lilly og Niels Bent Christensen. Parret har børnene: Dorthe, født d. 27.-9.-1974, Tina, født d. 26.-1.-1978 og Toni, født d. 17.-5.-1985.

K.H. har været på Lyngby Landbrugsskole. Han overtog 2/3 af gården i 1972 og resten d. 31.-7.-1985 fra sine forældre, nuværende ejer er 4. generation.

Ejendomsskyld 3.040.000. Areal 41,5 ha.

Stuehuset er opført i 1990. Avlsbygningerne består af svinestald fra 1930, som er renoveret i 1978/79, hvor der også blev bygget en ny, garage og værksted fra 1965, som er renoveret i 1990/91, lader fra 1895 og 1978 samt maskinhus fra 1977, desuden er der gastæt silo. Gården drives med en svineproduktion på 100 årssøer, der sælges ca. 1.700 smågrise årligt. Der er 5 traktorer. På gården er der 2 faste medhjælpere. Gården drives sammen med "Søndergaard Kvægbrug", Vollerupvej 187.

STENVADHEDE 14, STENVADHEDE, 9760 VRÅ, tlf. 98-981943.

KURT OTTESEN, gårdejer, født d. 27.-6.-1954, søn af Elly og Hartmann Ottesen, gift d. 22.-10.-1977 med Kitty Nielsen, HH-studerende, født d. 20.-9.-1955, datter af Anne-Lise og Gerlev Nielsen. Parret har børnene: Charlotte, født d. 15.-10.-1978 og Tommy, født d. 6.-9.-1982.

K.O. overtog gården d. 1.-8.-1984 fra Poul Madsen.

Ejendomsskyld 890.000. Areal 12,5 ha. og der er lejet 19 ha.

Stuehuset er opført omkring 1890 og løbende restaureret. Avlsbygningerne består af kvægstald fra 1920, lade fra 1940 og maskinhus fra 1960, desuden er der gylletanke. Gården drives med en kvægproduktion på 25 årskøer og 25 ungdyr af blandet race. Planteproduktionens salgsafgrøde er korn. Der er 2 traktorer og 1 rendegraver. Maskinstation bruges til en del af markarbejdet.

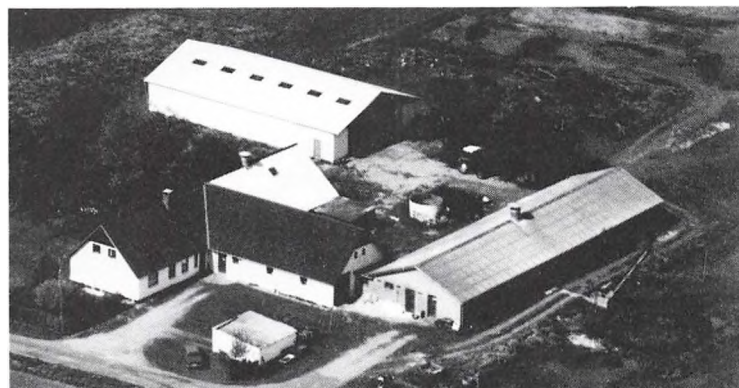

STENVADHEDE 29, "EMILSMINDE", STENVADHEDE, 9760 VRÅ, tlf. 98-981349.

PAUL ÅGREN PEDERSEN, gård-ejer, født d. 21.-7.-1930, søn af Anna og Emil Pedersen.

P.Å.P. overtog gården d. 8.-5.-1964 fra sin mor, han bestyrede gården i tiden 1950-64.

Ejendomsskyld 1.000.000. Areal 20,4 ha., heraf tilkøbt 10 ha., og der er lejet 8 ha.

Stuehuset er opført i 1926 og løbende restaureret. Avlsbygningerne består af kvægstald fra 1926, som er renoveret i 1955, ny kvægstald fra 1972, svinestald og lade fra 1926, laden er renoveret i 1955, og maskinhus fra 1986. Gården drives som alsidigt landbrug med en kvægproduktion på 23 årskøer og 26 ungdyr, af blandet race, desuden er der 5 årssøer, der produceres ca. 30 slagtesvin årligt, derudover er der 30 ungkreaturer. Der er 2 traktorer og 1 mejetærsker. Maskinstation bruges til en del af markarbejdet.

TIDSELBAKVEJ 10, "ABILDGAARD", BØRGLUM, 9760 VRÅ, tlf. 98-994268.

JENS-AAGE JUSTESEN, gårdejer, født d. 29.-3.-1960, søn af Birgith og Svend Justesen, gift d. 19.-7.-1986 med Annette Hilliger, medhjælpende hustru, født d. 23.-4.-1958, datter af Vivi og Erik Hilliger. Parret har børnene: Andreas, født d. 31.-10.-1987 og Cecilie, født d. 13.-6.-1989.

J.Aa.J. har været på Malling Landbrugsskole 2 gange, han er i bestyrelsen for Kontrolforeningen Vendsyssel. Han overtog gården d. 1.-6.-1985 fra sine forældre, nuværende ejer er 3. generation på gården, som kom i slægtens eje i 1914.

Ejendomsskyld 1.950.000. Areal 24,4 ha. og der er lejet 18 ha.

Stuehuset er opført i 1859 og løbende restaureret. Avlsbygningerne består af kvæg-

stald fra 1939, som er ombygget i 1985/86, ungdyrstald fra 1986, lade fra 1939 og maskinhus fra 1990, desuden er der gylletank. Gården drives med en kvægproduktion på 45 årskøer, 45 ungdyr og 25 slagtekalve af racen SDM. Planteproduktionens salgsafgrøder er raps, ærter, byg og hvede. Der er 2 traktorer og kornsilo med varm lufts tørreri. Maskinstation bruges til en del af markarbejdet og der er 1 skoledreng til hjælp.

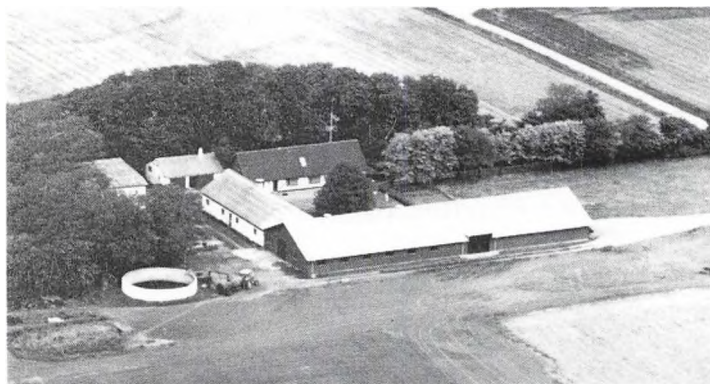

TOFTEGÅRDSVEJ 22, "TOFTEGAARD", RAKKEBY, 9800 HJØRRING, tlf. 98-998046.

ANKER BORRISHOLT, gårdejer, født d. 28.-4.-1936, søn af Lilly og Martin Borrisholt, gift d. 15.-11.-1958 med Birgit Nielsen, medhjælpende hustru, født d. 25.-7.-1939, datter af Marie og Peter Nielsen. Parret har børnene: Bente, født d. 17.-12.-1958 og Erik, født d. 12.-6.-1960.

A.B. overtog gården d. 15.-3.-

1972 fra Karen og Niels Villadsen.

Ejendomsskyld 1.400.000. Areal 16,2 ha. og der er lejet 3,8 ha.

Stuehuset er opført i 1800-tallet og restaureret i 1979. Avlsbygningerne består af kvægstald og lade fra 1976, svinestald fra 1955 og maskinhus fra 1978, desuden er der gylletank. Gården drives som alsidigt landbrug med en kvægproduktion på 32 årskøer, 34 ungdyr og 16 slagtekalve, af racerne SDM og Jersey, og en svineproduktion på 2 årssøer, der produceres 30 slagtesvin årligt. Der er 2 traktorer, maskinstation bruges til arbejdet.

TØTTRUPVEJ 4, "TERPENSGAARD", SDR. VRÅ, 9760 VRÅ, tlf. 98-981482.

MOGENS DAL KRISTIANSEN, gårdejer, født d. 12.-4.-1956, søn af Agnethe og Martin Kristiansen, gift d. 22.-6.-1985 med Birgit Anette Nielsen, sparekasse-assistent og husmor, født d. 12.-3.-1960, datter af Karen og Thorvald Nielsen. Parret har børnene: Mette, født d. 20.-11.-1986 og Anne, født d. 14.-4.-1990.

M.D.K. har været på Malling og Lundbæk landbrugsskoler. Han overtog gården d. 1.-1.-1983 fra sine forældre, nuværende ejer er 3. generation.

Ejendomsskyld 2.700.000. Areal 35 ha. og der er lejet 3 ha.

Stuehuset er opført i 1907 og restaureret i 1989. Avlsbygningerne består af slagtesvinestald og drægtighedsstald fra 1958, som er renoveret i 1982, farestald og fravæningsstald fra 1982, som er renoveret i 1991, ungdyrstald og løbeafdeling fra 1988, lade fra 1907, som er renoveret i 1985, og maskinhus fra 1984, desuden er der gastæt silo og gylletank. Gården drives med en svineproduktion på 130 årssøer, der produceres ca. 2.700 slagtesvin årligt. Planteproduktionens salgsafgrøder er raps og ærter. Der er 3 traktorer, 1 mejetærsker, plansilo og varm lufts tørreri. Maskinstation bruges til en del af markarbejdet og der er 1 fast medhjælper.



TØTTRUPVEJ 53, "TØTTRUP", SDR. VRÅ, 9760 VRÅ, tlf. 98-981095.

JØRGEN TØTTRUP, gårdejer, født d. 3.-8.-1939, søn af Marie og Anton Nielsen, gift d. 2.-6.-1962 med Kitty Andreasen, medhjælpende hustru, født d. 16.-10.-1940, datter af Anna og Lars Andreasen. Parret har børnene: Jonna, født d. 9.-4.-1964, Helle, født d. 8.-4.-1967, og Susan, født d. 10.-6.-1970.

J.T. har været på Lundbæk Landbrugsskole. Han overtog gården d. 1.-4.-1962 fra sine

forældre, nuværende ejer er 4. generation på gården.

Ejendomsskyld 2.950.000. Areal 33 ha., heraf tilkøbt 14 ha., og der er lejet 7 ha. Stuehuset er opført i 1894 og løbende restaureret. Avlsbygningerne består af drægtighedsstald fra 1976, slagtesvinestalde fra 1970 og 1976, slagtesvinestald og smågrise-stald, som er renoveret i 1990, farestald fra 1979, lader fra 1800-tallet og 1970 samt maskinhus fra 1986, derudover er der gastæt silo og gylletank. Gården drives med en svineproduktion på 125 årssøer, der sælges ca. 850 smågrise og 1.400 slagtesvin årligt. Planteproduktionens salgsafgrøder er raps og rug. Der er 2 traktorer og 1 mejetærsker. Maskinstation bruges til en del af markarbejdet og der er 1 fast medhjælper.

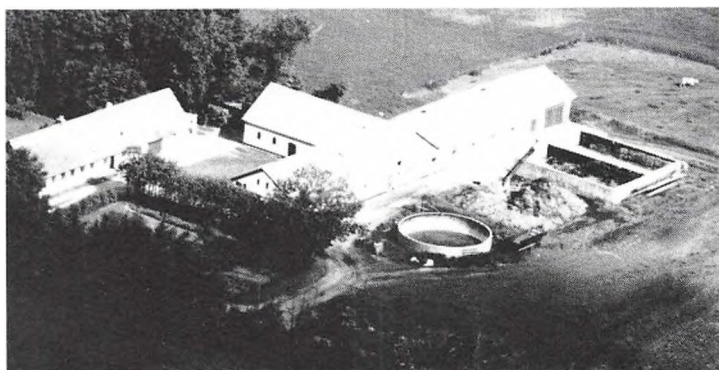

VANGEN 1, "VANGGAARD", VEJBY, 9760 VRÅ, tlf. 98-994145. HELGE RUBÆK, gårdejer, født d. 4.-2.-1945, søn af Mine og Kristian Rubæk, gift d. 4.-4.-1970 med Birte Jensen, medhjælpende hustru, født d. 25.-2.-1944, datter af Astrid og Henry Jensen. Parret har børnene: Lene, født d. 16.-5.-1972 og Kristian, født d. 29.-6.-1985.

H.R. har været på Malling Landbrugsskole. Han overtog gården d. 11.-12.-1969 fra sine forældre.

Ejendomsskyld 1.700.000. Areal 30 ha., heraf tilkøbt 11 ha., og der er lejet 11,6 ha. Stuehuset er opført før 1900 og restaureret i 1969. Avlsbygningerne består af kvægstald fra 1943, som er renoveret og tilbygget i 1979, lade fra 1943 og maskinhus fra 1991. Gården drives med en kvægproduktion på 56 årskøer, 40 ungdyr og 10 slagtekalve af racen Jersey. Planteproduktionens salgsafgrøde er byg. Der er 2 traktorer og 1 markvandingsanlæg. Maskinstation bruges til en del af markarbejdet og der er 1 skoledreng til hjælp.

VEJBYVEJ 59, "PRÆSTEGAARDEN", SDR. HARRITSLEV, 9800 HJØRRING, tlf. 98-998190. SVEND ERIK HANSEN, gårdejer, født d. 21.-5.-1941, søn af Karen og Karl Christian Hansen, gift d. 26.-3.-1966 med Elin Andersen, medhjælpende hustru, født d. 24.-11.-1944, datter af Laura og Helmer Andersen. Parret har børnene: Bitta, født d. 2.-5.-1968 og Anette, født d. 7.-7.-1971.

S.E.H. er næstformand i Husmandsforeningen Vestkysten og er i bestyrelsen for Hjørring-Frederikshavn Familiebrug. Han var præstegårdsforpagter fra d. 1.-4.-1966 til d. 1.-4.-1973, hvor han købte gården af Harritslev-Rakkeby Menighedsråd.

Ejendomsskyld 1.250.000. Areal 24,6 ha., heraf tilkøbt 12,1 ha., og der er lejet 2 ha. Stuehuset er opført i 1958/59. Avlsbygningerne består af kvægstald og ungdyrstald fra 1959, svinestald fra 1967, maskinhuse fra 1973 og 1984 samt foderhus fra 1990/91. Gården drives som alsidigt landbrug med en kvægproduktion på 34 årskøer, 50 ungdyr og 20 slagtekalve, af racen SDM, og en slagtesvineproduktion på 170 stk. årligt. Der er 2 traktorer, maskinstation bruges til markarbejdet.

VEJBYVEJ 140, "KROGSGAARD", SDR. HARRITSLEV, 9800 HJØRRING, tlf. 98-998176.

ARNE JENSEN, gårdejer, født d. 13.-7.-1944, søn af Marie og Thorvald Jensen, gift d. 13.-12.-1986 med Lissy Andersen, socialpædagog, født d. 19.-6.-1946, datter af Else og Arne Andersen. Parret har børnene: Christian, født d. 9.-12.-1967 og Anja, født d. 28.-11.-1970.

A.J. overtog gården d. 1.-6.-1977 fra sine forældre, han havde forinden været bestyrer på gården i nogle år. Ejendomsskyld 1.000.000. Areal 20,4 ha. og der er lejet 8 ha. Stuehuset er opført i 1927 og løbende restaureret. Avlsbygningerne består af kvægstald og ungdyrstald fra 1989, svinestald fra 1929 og lader fra 1974 og 1981, derudover er der gylletank. Gården drives med en kvægproduktion på 40 årskøer og 50 ungdyr af racen SDM. Der er 3 traktorer, 1 mejetærsker og varm lufts tørreri. Maskinstation bruges til en del af markarbejdet.

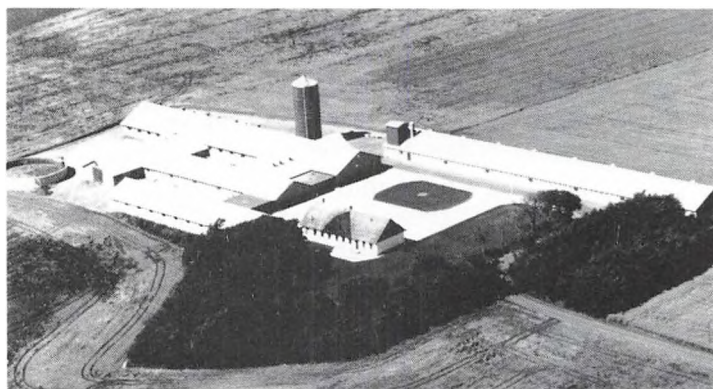

VEJBYVEJ 410, "NØRGAARD", 9480 LØKKEN, tlf. 98-999211. KRISTEN AAGAARD, gårdejer, født d. 5.-5.-1928, søn af Marie og Niels Aagaard, gift d. 14.-2.-1957 med Hanne Stagsted Nørgaard, medhjælpende hustru, født d. 28.-8.-1935, datter af Asta og Christian Nørgaard. Parret har børnene: Morten, født d. 23.-4.-1962 og Peter, født d. 23.-8.-1964.

K.Aa. har været på Lundbæk

Landbrugsskole. Han driver svineavlscentret "Løkken" på gården, som han overtog i 1964 fra sine svigerforældre, nuværende ejer er 5. generation.

Ejendomsskyld 5.000.000. Areal 26 ha.

Stuehuset er opført i 1902 og restaureret senest i 1976/77. Avlsbygningerne består af farestald fra 1973, drægtighedsstald fra 1979, avlsdyrstald fra 1982, slagtesvinetald, lade og maskinhus fra 1978, derudover er der gastætte siloer og gylletank. I 1970 blev der bygget kyllingehus med plads til 25.000 kyllinger. Svineproduktionen er på 140 årssøer, der produceres ca. 1.300 slagtesvin og resten sælges til avl. Planteproduktionens salgsafgrøde er raps. Der er 5 traktorer og 1 mejetræsker. Maskinstation bruges til en del af markarbejdet og desuden er der ansat 1 fodermester og 1 medhjælper. Gården drives sammen med "Nørgaard", Smidstrupvej 381.

VEJBYVEJ 435, "DYRLÆGEGAARDEN", SEJLSTRUP MARK, 9480 LØKKEN, tlf. 98-994245.

ORLA TOFT SØRENSEN, gårdejer, født d. 4.-4.-1937, søn af Agnes og Herluf Sørensen, gift d. 4.-5.-1965 med Inge Høyby, medhjælpende hustru, født d. 9.-8.-1941, datter af Anna og Johannes Høyby. Parret har børnene: Hans-Henrik, født d. 21.-9.-1965 og Dorte, født d. 28.-12.-1967.

O.T.S. har været på Kalø Landbrugsskole. Han overtog gården d. 1.-4.-1965 fra dyrlæge Erland Jensen, (heraf gårdens navn).

Ejendomsskyld 1.300.000. Areal 22 ha., heraf tilkøbt 11 ha.

Stuehuset er opført i 1872 og restaureret i 1969. Avlsbygningerne består af svinestald fra 1957, alle de andre stalde er ældre, men blev renoveret i 1957, og der er bygget 2 maskinhuse i 1981. Gården drives med en svineproduktion på 40 årssøer, der produceres 650 slagtesvin årligt. Planteproduktionens salgsafgrøde er raps. Der er 2 traktorer og plansilo med kold lufts tørreri. Maskinstation bruges til en del af markarbejdet. Gården drives sammen med Sejlstrupvej 28.

VEJBYVEJ 551, "PRÆSTEGAARD", VEJBY, 9760 VRÅ, tlf. 98-994104. HERMANN VINGAARD OLESEN, gårdejer, født d. 20.-8.-1936, søn af Margrethe og Niels Olesen. H.V.O. har børnene: Tino og Jeanette.

H.V.O. har været på Nordisk Landbrugsskole. Han var forpagter af "Præstegaard" i tiden 1969-73, da han købte den af Vejlbymenighedsråd.

Ejendomsskyld 2.000.000. Areal 37 ha., heraf tilkøbt 16 ha., og der er lejet 5 ha. Stuehuset er opført i 1864 og renoveret flere gange, senest i 1991. Avlsbygningerne består af kvægstalde fra 1932 og 1977 samt lade fra 1932, desuden er der gylletank. Gården drives med en kvægproduktion på 52 årskøer, 60 ungdyr og 30 slagtekalve af racen SDM. Der er 3 traktorer og plansilo med kold lufts tørreri. Maskinstation bruges til en del af markarbejdet.

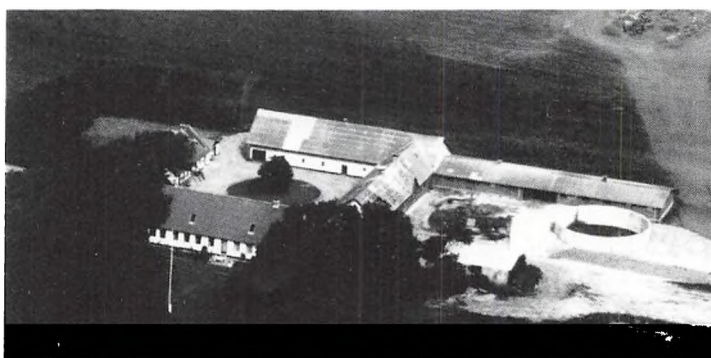

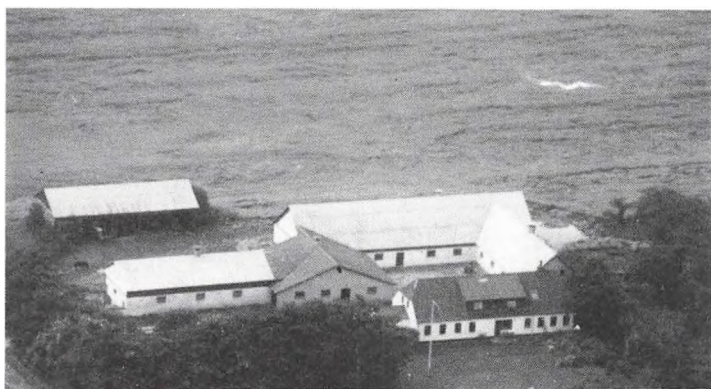

VEJBYVEJ 620, "BRØNSDAL",
9760 VRÅ, tlf. 98-994119.

NIELS AAGE KRISTIANSEN,
gårdejer, født d. 5.-4.-1930, søn
af Sigrid og Kresten Kristiansen,
gift d. 27.-8.-1957 med Rigmor
Birgitte Jensen, sygeplejerske,
født d. 4.-1.-1932, datter af Man-
na og Tinus Jensen. Parret har
børnene: Peter, født d. 5.-10.-
1958, Jens, født d. 29.-7.-1960,
tvillingerne Birgitte og Marianne,
født d. 22.-7.-1965.

N.Aa.K. har været på Malling Landbrugsskole. Han overtog gården d. 1.-7.-1957 fra Tine Jensen, han var bestyrer på gården 1 år inden købet.

Ejendomsskyld 1.600.000. Areal 27,5 ha.

Stuehuset er opført i 1898 og løbende restaureret. Avlsbygningerne består af sostalde fra 1917 og 1927, som er renoveret i 1991, sostald fra 1965, klimastald fra 1991, lade fra 1934 og maskinhus fra 1936, desuden er der gylletank. Gården drives med en svineproduktion på 100 årssøer, der sælges ca. 2.000 smågrise årligt. Planteproduktionens salgsafgrøder er raps og ærter. Der er 2 traktorer, 1 mejetærsker, plansilo med varm lufts tørreri og halmfyr.

VEJBYVEJ 640, "ASGAARD",
VEJBY, 9760 VRÅ, tlf. 98-994305.
KARSTEN JENSEN, gårdejer,
født d. 20.-10.-1965, søn af Gre-
the og Anton Jensen, bor sam-
men med Lene Rømer, postar-
bejder, født d. 24.-4.-1966, dat-
ter af Esther og Lars Rømer.
K.J. har været på Lægård Land-
brugsskole. Han overtog gården
d. 22.-1.-1991 fra Jens Christian
Ydesen.

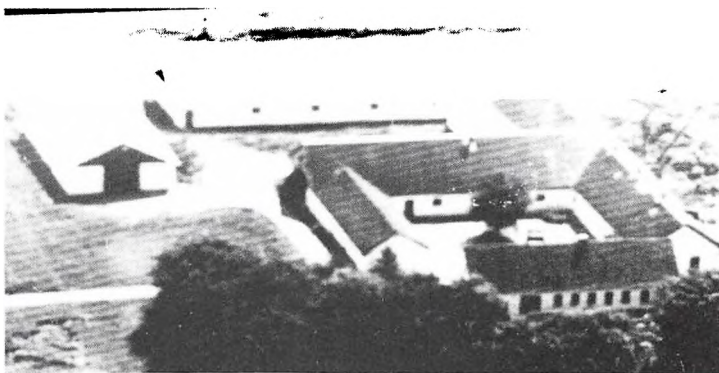

Ejendomsskyld 2.850.000. Areal 59 ha.

Stuehuset er opført i 1900 og løbende restaureret. Avlsbygningerne består af svine-
stalde fra 1952 og 1958, goldsostald fra 1961, slagtesvinestalde fra 1968 og 1980 samt
maskinhus fra 1980, derudover er der inden- og udendørs køresiloer og gylletank. Går-
den drives med en svineproduktion på 95 årssøer, der produceres ca. 2.000 slagtesvin
årligt. Planteproduktionens salgsafgrøder er raps og ærter. Der er 3 traktorer, 1 meje-
tærsker, plansilo med varm lufts tørreri samt halmfyr. Der bruges lidt løs medhjælp.



VEJBYVEJ 744, "ELMEGAARD",
VEJBY, 9760 VRÅ, tlf. 98-994138.

FOLMER JENSEN, gårdejer, født
d. 17.-5.-1928, søn af Magda og
Peder Jensen, gift d. 8.-11.-1952
med Grete Larsen, medhjælpende
hustru, født d. 28.-6.-1928, dat-
ter af Johanne og Peter Iversen
Larsen. Parret har børnene: Tor-
ben, født d. 15.-5.-1955, Finn,
født d. 4.-5.-1959 og Bodil, født
d. 3.-7.-1964.

F.J. har været på Kærhave Land-
brugsskole. Han overtog gården d. 1.-1.-1952 fra sine forældre, nuværende ejer er 3.
generation på gården, som har været fæstegård under "Børglum Kloster".
Ejendomsskyld 1.600.000. Areal 59 ha., heraf tilkøbt 2 ha., og der er lejet 18,9 ha.

Stuehuset er opført i 1899 og løbende restaureret. Avlsbygningerne består af goldstald fra 1888, slagtesvinestalde fra 1923, 1959 og 1962, værksted og garage fra 1937, lade fra 1915 og maskinhus fra 1969. Gården drives med en svineproduktion på 10 årssøer, der indkøbes smågrise og produceres 1.200 slagtesvin årligt. Planteproduktionens salgsafgrøder er raps og ærter. Der er 3 traktorer, 1 mejetærsker, plansilo med varm lufts tørreri samt halmfy.



VEJBYVEJ 750, "SØNDERGAARD", VEJBY, 9760 VRÅ, tlf. 98-994109. HANS BAGGESEN, gårdejer, født d. 13.-10.-1948, søn af Johanne og Christian Baggesen, gift d. 31.-7.-1976 med Kirsten Larsen, sygeplejerske, født d. 19.-7.-1952, datter af Grethe og Sigurd Larsen. Parret har børnene: Bente, født d. 11.-5.-1977, Henrik, født d. 1.-4.-1979, Hanne, født d. 20.-7.-1981 og Rikke, født d. 24.-5.-1983.

H.B. har været på Malling Landbrugsskole. Han overtog gården d. 11.-16.-1976 fra sin svigermor.

Ejendomsskyld 1.960.000. Areal 40 ha., heraf tilkøbt 7,7 ha., og der er lejet 2 ha. Stuehuset er opført omkring 1900 og restaureret i 1988. Avlsbygningerne består af kvægtald fra 1958, kostald og ungdyrstald fra 1975, svinestald og lade fra 1969 samt maskinhus fra 1979, desuden er der gylletank. Gården drives med en kvægproduktion på 40 årskøer, 40 ungdyr og 20 slagtekalve af racerne SDM og RDM. Planteproduktionens salgsafgrøder er byg og hvede. Der er 2 traktorer og plansilo med kold lufts tørreri. Maskinstation bruges til en del af markarbejdet.

VEJBYVEJ 781, "DAHLMARK", VEJBY, 9760 VRÅ, tlf. 98-994375.

ANNIE NØHR NIELSEN, gårdejer, født d. 14.-2.-1948, datter af Ella og Verner Risager, gift d. 12.-3.-1966 med Frede Lund Nielsen, gårdejer, født d. 29.-4.-1944, søn af Jenny og Ernst Nielsen. Parret har børnene: Dorthe, født d. 4.-8.-1966, Morten, født d. 18.-6.-1970 og Kent, født d. 31.-12.-1977.

A.N.N. overtog gården d. 1.-8.-1979 fra Bodil Andersen.

Ejendomsskyld 2.660.000. Areal 52,5 ha.

Stuehuset er opført i 1988. Avlsbygningerne består af kvægstald fra 1983, ungdyrstald fra 1964, som er renoveret i 1986, lade fra 1936, maskinhus fra 1990 og foderhus fra 1986, desuden er der gastæt silo og gylletank. Gården drives med en kvægproduktion på 72 årskøer, 90 ungdyr og 50 slagtekalve af racen SDM. Der er 4 traktorer og 1 ren-degraver. Maskinstation bruges til en del af markarbejdet, der er 1 fast medhjælper.

VESTERHEDEN 36, "VESTER VANGGAARD", VESTERHEDEN, 9760 VRÅ, tlf. 98-981625.

KRISTIAN BASTHOLM JENSEN, gårdejer, født d. 22.-8.-1944, søn af Johanne og Henning Bastholm Jensen, gift d. 26.-6.-1971 med Inger-Lis Jensen, lærer, født d. 29.-3.-1949, datter af Gertrud og Jens Jensen. Parret har børnene: Mette, født d. 28.-2.-1974 og Anne, født d. 18.-2.-1976.

K.B.J. har været på Vejlbj

Landbrugsskole, han er i bestyrelsen for Vrå Landboforening. Han overtog gården d. 1.-8.-1971 fra sine forældre, nuværende ejer er 4. generation.

Ejendomsskyld 2.160.000. Areal 37,5 ha. og der er lejet 23 ha.



Stuehuset er opført i 1871 og løbende restaureret. Avlsbygningerne består af sostald fra 1946, 2 sostalde fra 1968, slagtesvinestald fra 1974, lade fra 1946 og maskinhus fra 1976, desuden er der gylletank. Gården drives med en svineproduktion på 45 årssøer, der produceres 900 slagtesvin årligt. Planteproduktionens salgsafgrøder er raps og ærter. Der er 3 traktorer, 1 mejetærsker, plansilo med varm lufts tørreri og halmfyr. Maskinstation bruges til en del af markarbejdet.

VESTERHEDEN 62, "HEGNSGAARD", VESTERHEDEN, 9760 VRÅ, tlf. 98-981192. JENS AAGE CHRISTENSEN, gårdejer, født d. 8.-12.-1934, søn af Gudrun og Anders Jensen Christensen, gift d. 2.-12.-1961 med Eva Jensen, medhjælpende hustru, født d. 23.-8.-1937, datter af Krista og Jens Laurits Jensen. Parret har børnene: tvillingerne Gitte og Helen, født d. 25.-5.-1963 samt Asbjørn, født d. 7.-8.-1967.

J.A.A.C. er i repræsentantskabet for F.N.K. Han forpagtede gården fra d. 1.-4.-1956 til 1961, hvor han købte den af forældrene, nuværende ejer er 3. generation. Ejendomsskyld 1.610.000. Areal 38 ha., heraf tilkøbt 29 ha., og der er lejet 4 ha. Stuehuset er opført i 1895 og løbende restaureret. Avlsbygningerne består af kvægstald fra 1915, som er renoveret til ungdyrstald i 1975, kostald fra 1966, som er udvidet i 1983, lade fra 1938, maskinhus fra 1990 og foderhus fra 1983, desuden er der gylletank. Gården drives med en kvægproduktion på 50 årskøer, 45 ungdyr og 40 slagtekalve af racen SDM. Der er 3 traktorer, maskinstation bruges til markarbejdet og der er 1 fast medhjælper.

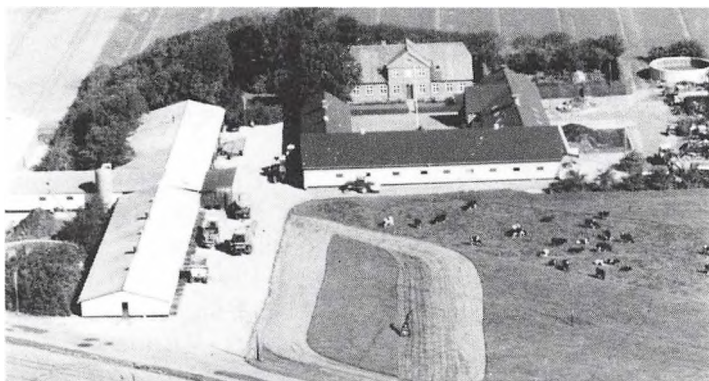

VESTERHEDEN 86, "NY BUNDGAARD", VESTERHEDEN, 9760 VRÅ, tlf. 98-981156.

NIELS JENSEN, gårdejer, født d. 27.-4.-1923, søn af Anna og Thomas Jensen, gift d. 17.-11.-1950 med Kirsten Mortensen, husmor, født d. 13.-2.-1929, datter af Ragna og Tinus Mortensen. Parret har børnene: Thomas, født d. 17.-5.-1952 og Anna, født d. 10.-6.-1958.

N.J. har været på Ladelund

Landbrugsskole, han er i bestyrelsen for Vrå Andel. Han overtog gården i november 1950 fra sin mor. "Ny Bundgaard Maskinstation" drives fra ejendommen, maskinstationen samt svineproduktionen ejes af Niels Jensen og børnene i et fælles Aps.

Ejendomsskyld 3.230.000. Areal 34,2 ha. og der er forpagtet 35 ha.

Stuehuset er opført i 1932 og løbende restaureret. Avlsbygningerne består af svine-stald fra 1924, som er renoveret efter 1973, ny svinestald fra 1978, lo fra 1924 og maskinhuse fra 1986 og før, desuden er der gylletank. Gården drives med en svineproduktion på 100 årssøer, der produceres 1.950 slagtesvin årligt. Planteproduktionens salgsafgrøder er raps, ærter, hvede og rug. Maskinerne ejes af maskinstationen og der er 13 traktorer, 5 mejetærskere, rendegraver og slamsuger og hvad der ellers er nødvendig. Maskinstationen og svineproduktionen beskæftiger ialt 9 mand.

VESTER VITTRUPVEJ 127, "DAVIDSMINDE", VITTRUP, 9480 LØKKEN, tlf. 98-996025.

JØRGEN CHRISTENSEN, gårdejer, født d. 31.-7.-1931, søn af Kristiane og Chresten Isak Christensen, gift d. 14.-6.-1958 med Ebba Nielsen, medhjælpende hustru, født d. 20.-5.-1934, datter af Martha og Niels Christian Nielsen. Parret har børnene: Peter, født d. 27.-3.-1959, Trine, født

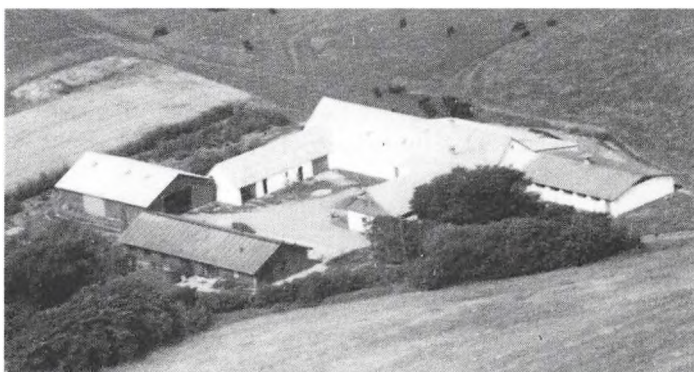

d. 10.-3.-1964, Ejnar, født d. 4.-10.-1966 og Kræn David, født d. 13.-5.-1970. J.C. har været på Malling Landbrugsskole. Han overtog gården d. 3.-6.-1958 fra sine forældre, nuværende ejer er 3. generation.

Ejendomsskyld 1.700.000. Areal 27,8 ha., heraf tilkøbt 13,8 ha.

Stuehuset er opført i 1973. Avlsbygningerne består af kvægstald fra 1957, som er tilbygget i 1976, svinestald fra 1964, lader fra før 1900 og 1923, samt maskinhus fra 1975. Gården drives som alsidigt landbrug med en kvægproduktion på 20 årskøer, 20 ungdyr og 10 slagtekalve, af racen RDM, og en svineproduktion på 10 årssøer, der produceres ca. 200 slagtesvin årligt. Planteproduktionens salgsafgrøder er raps og byg. Der er 2 traktorer og kornsilo med varm lufts tørreri. Maskinstation bruges til en del af markarbejdet.

VITTRUP HEDEVEJ 91, VITTRUP HEDE, 9480 LØKKEN, tlf. 98-996062.

VERNER MØLLER, gårdejer, født d. 13.-1.-1924, søn af Sine og Søren Møller, gift med Bodil Møller, født d. 11.-1.-1928.

B.M. døde i 1990.

V.M. overtog gården d. 15.-11.-1948 fra Karis Nielsen. Ejendomsskyld 1.050.000.

Stuehuset er opført i 1890 og restaureret i 1972. Avlsbygningerne består af kvægstald og svinestald fra 1972 samt lade og maskinhus fra 1940. Gården drives med en svineproduktion på 20 årssøer, der produceres 350 slagtesvin årligt, og desuden er der 3 ammekøer og 10 ungdyr. Planteproduktionens salgsafgrøde er raps. Der er 2 traktorer, plansilo med kold lufts tørreri samt halmfyr. Maskinstation bruges til en del af markarbejdet.



VITTRUP HEDEVEJ 93, VITTRUP HEDE, 9480 LØKKEN, tlf. 98-996092.

NIELS VAGNER SØRENSEN, gårdejer, født d. 4.-6.-1946, søn af Olga og Niels Peter Sørensen, gift d. 25.-3.-1967 med Hanne Christensen, husassistent, født d. 4.-1.-1948, datter af Anna og August Christensen.

N.V.S. overtog gården d. 1.-4.-1972 fra Ingvar Christensen. Ejendomsskyld 1.050.000. Areal

18 ha., heraf tilkøbt 7 ha., og der er lejet 16,6 ha.

Stuehuset er opført i 1963. Avlsbygningerne består af kvægstalde fra 1956 og 1973, svinestald fra 1956, lade fra 1956, som er tilbygget i 1979, samt maskinhus fra 1989. Gården drives som alsidigt landbrug med en kvægproduktion på 25 årskøer og 30 ungdyr, af blandet race, samt en svineproduktion på 5 årssøer, der produceres ca. 100 slagtesvin årligt. Der er 3 traktorer, 1 mejetærsker og plansilo med kold lufts tørreri. Maskinstation bruges til en del af markarbejdet.

VITTRUP HEDEVEJ 164, "SKOV-LUND", VITTRUP HEDE, 9480 LØKKEN, tlf. 98-996453.

JØRN BÆK, gårdejer, født d. 21.-7.-1949, søn af Gudrun og Øjvind Bæk, gift d. 27.-12.-1969 med Gurli Nygaard, medhjælpende hustru, født d. 30.-1.-1951, datter af Ane og Kristian Nygaard. Parret har børnene: Susanne, født d. 6.-12.-1969, Birgitte, født d. 30.-7.-1971, Johnny, født d. 7.-4.-1974, Thomas, født d. 24.-9.-1978, Lars, født d.



28.-4.-1980 og Allan, født d. 25.-10.-1987.

J.B. overtog gården d. 1.-11.-1977 fra Arne Kallehauge.

Ejendomsskyld 1.050.000. Areal 19 ha., heraf tilkøbt 7 ha., og der er lejet 13,9 ha. Stuehuset er opført i 1900. Avlsbygningerne består af kvægstalde fra 1956 og 1987, lade fra 1991 og maskinhus fra 1986, desuden er der gylletank. Gården drives med en kvægproduktion på 55 årskøer og 45 ungdyr af blandet race, derudover er der 4 heste af racerne Nordbagge og Trekehner. Planteproduktionens salgsafgrøde er korn. Der er 2 traktorer og 1 mejetærsker.



VITTRUP HEDEVEJ 187, "KAMMERS MASKINSTATION", 9480 LØKKEN, tlf. 98-996144.

POUL ERIK KAMMER, maskinstationsejer, født d. 14.-3.-1949, søn af Petra og Jens Peter Kammer, gift d. 27.-5.-1972 med Alice Dybro, medhjælpende hustru, født d. 24.-3.-1948, datter af Elna og Aksel Dybro. Parret har børnene: Birgitte, født d. 18.-6.-1975 og Henrik, født d. 4.-9.-1980.

P.E.K. er næstformand i Foreningen Vendsyssel Maskinstationer. Han overtog gården d. 1.-6.-1983 fra sine forældre, nuværende ejer er 3. generation.

Ejendomsskyld 1.520.000. Areal 12,5 ha. og der er lejet 35 ha.

Stuehuset er opført i 1900 og restaureret i 1974 og derefter løbende. Avlsbygningerne består af 3 maskinhuse. Gården drives udelukkende med planteproduktion bestående af raps, ærter, hvede, byg og frøgræs. Der er 12 traktorer, 4 mejetærskere, 3 rendegravere, 1 gummiged og hvad der ellers er nødvendig til en moderne maskinstation, desuden er der plansilo med kold lufts tørreri. På maskinstationen er 10 medhjælpere.

VOLLERUPVEJ 62, "ØSTERGAARD", EM, 9760 VRÅ, tlf. 98-981304.

JØRGEN ØSTERGAARD, gård-ejer, født d. 14.-5.-1942, søn af Mary og Chresten Østergaard, gift d. 25.-5.-1968 med Birthe Sørensen, omsorgsassistent, født d. 20.-1.-1946, datter af Margrethe og Harry Sørensen. Parret har børnene: Jens, født d. 26.-9.-1969, Eva, født d. 22.-9.-1973 og Frank, født d. 16.-4.-1977.

J.Ø. overtog gården d. 12.-3.-1968 fra sine forældre. Gården har været i slægtens eje siden 1792.

Ejendomsskyld 1.990.000. Areal 45 ha., heraf tilkøbt 32,7 ha.

Stuehuset er opført i 1853 og løbende restaureret. Avlsbygningerne består af svine-stald fra 1903, som er renoveret i 1987/88, slagtesvinestald fra 1960, som er renoveret i 1986/87, lade fra 1972 og maskinhus fra 1977, desuden er der gylletank. Gården drives med en svineproduktion på 35 årssøer, der produceres ca. 700 slagtesvin årligt. Planteproduktionens salgsafgrøder er ærter, korn og hvede. Der er 3 traktorer, 1 mejetærsker, 1 markvandingsanlæg, plansilo og varm lufts tørreri.

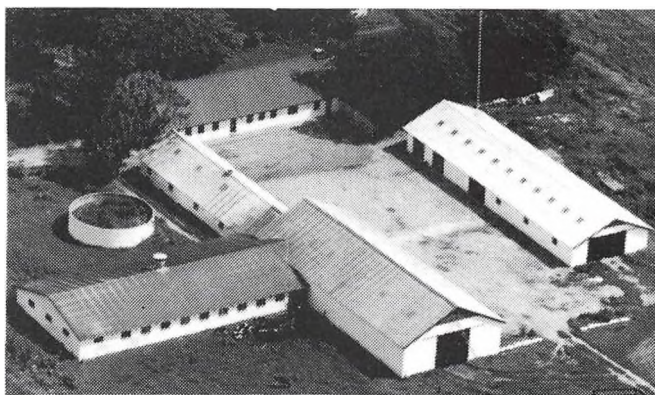

VOLLERUPVEJ 187, 9760 VRÅ, tlf. 98-981311.

KRISTOFFER HOUEN, gårdejer, omtales under Stenbjerggårdsvej 172.

K.H. overtog gården d. 30.-10.-1986 fra Egon Sørensen og Jørgen Østergaard.

Ejendomsskyld 1.850.000. Areal 23,9 ha.

Stuehuset er opført i 1904 og løbende restaureret. Avlsbygningerne består af kvægstald fra 1977 og lader fra 1980 og 1983, desuden er der gylletank. Gården drives med

en kvægproduktion på 74 årskøer, 55 ungdyr og 25 slagtekalve af racen SDM. Den drives i samdrift med "Søndergaard", Stenbjerggårdsvej 172.

VRÅVEJ 142, "SKØTTRUP ØSTERGAARD", SKØTTRUP, 9480 LØKKEN, tlf. 98-991715.

SVEN-ERIK AAGAARD, gårdejer, født d. 20.-9.-1950, søn af Else og Anton Aagaard, gift d. 31.-12.-1984 med Elin Steffensen, medhjælpende hustru, født d. 9.-12.-1955, datter af Elly og Jens Steffensen.

S.E.Aa. har været på Lundbæk Landbrugsskole. Han var bestyrer på gården fra 1973 til 1977, hvor han købte den fra sin mor, nuværende ejer er 3. generation på gården, som tidligere var Skøttrup Fattiggård.

Ejendomsskyld 3.600.000. Areal 72 ha., heraf tilkøbt 35 ha.

Stuehuset er opført i 1869 og løbende restaureret. Avlsbygningerne består af sostald fra 1978, smågrisestald fra 1960, som er renoveret i 1987, klimastald fra 1987, slagtesvinestald fra 1972, som er renoveret i 1987, goldsostald, som er renoveret i 1968 og 1986, og lade fra 1978, desuden er der 2 gylletanke. Gården drives med en svineproduktion på 150 årssøer, der sælges ca. 1.500 smågrise og 1.400 slagtesvin årligt. Planteproduktionens salgsafgrøder er raps, ærter og græsfrø. Der er 2 traktorer, plansilo, varm lufts tørreri og halmfyr. Maskinstation bruges til en del af markarbejdet og der er 1 fast medhjælper.

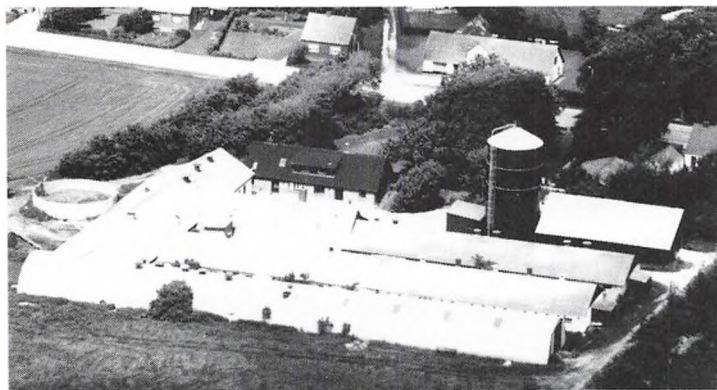

VRÅVEJ 450, "OLESMINDE", BØRGLUM, 9760 VRÅ, tlf. 98-994177.

ASGER JENSEN, gårdejer, født d. 7.-10.-1941, søn af Ebba Herdis og Hartmann Jensen, gift d. 23.-4.-1966 med Ninna Thomsen, gårdejer, født d. 4.-11.-1941, datter af Anna Kirstine og Peder Kristian Marius Thomsen. Parret har børnene: Lis, født d. 17.-2.-1967 og Helle, født d. 12.-11.-1971.

A.J. har været på Lundbæk Landbrugsskole. Han overtog gården d. 8.-8.-1968 fra sine svigerforældre, nuværende ejer er mindst 4. generation.

Ejendomsskyld 3.600.000. Areal 23 ha. og der er lejet 24,4 ha.

Stuehuset er opført i 1895 og løbende restaureret, det er renoveret i 1986. Avlsbygningerne består af goldsostald fra 1960, som er renoveret i 1980, farestald fra 1972, som er renoveret i 1986, slagtesvinestald fra 1974, som er renoveret i 1989, klimastald fra 1976, slagtesvinestald fra 1978, som er renoveret i 1990, goldsostald fra 1980, lade fra 1974, foderhus fra 1976 og maskinhus fra 1983, desuden er der gastæt silo og gylletanke. Gården drives med en svineproduktion på 230 årssøer, der sælges ca. 1.700 smågrise og 2.800 slagtesvin årligt. Planteproduktionens salgsafgrøder er raps og rajgræs. Der er 3 traktorer, 1 mejetærsker og plansilo med varm lufts tørreri. På gården er der ansat 1 heltids- og 1 deltids medhjælper.

VRÅVEJ 550, "ØSTERGAARD", BØRGLUM, 9760 VRÅ, tlf. 98-994048.

NIELS AAGE ANDERSEN, gård-ejer, født d. 13.-5.-1934, søn af Karen og Mourits Andersen, gift d. 28.-7.-1962 med Valborg Hansen, lærerinde, født d. 6.-10.-1939, datter af Helga og Ejnar Hansen. Parret har børnene: Lisbeth, født d. 21.-12.-1963 og Kirsten, født d. 11.-9.-1966.

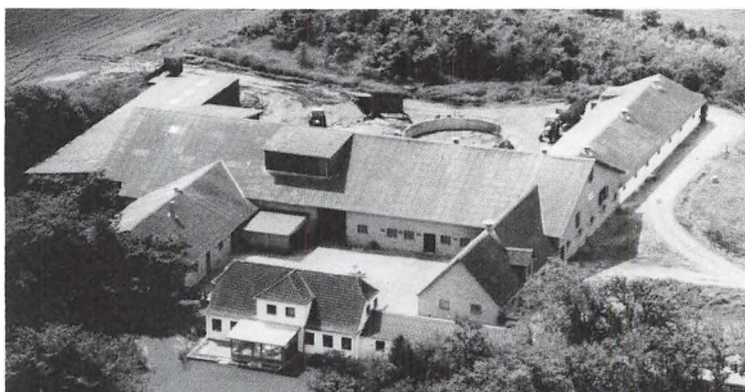

V.H. døde d. 11.-12.-1969.

N.Aa.A. har været på Dalum Landbrugsskole, han er i bestyrelsen for Vrå Landboforening, i repræsentantskabet for MD-Food og i bestyrelsen for Vrå Sparekasse. Han overtog gården d. 1.-8.-1964 fra sin farbror, Jens Andersen, som købte 25 ha. fra "Abildgaard" og "Damsgaard" i 1922, han byggede gården "Østergaard" og drev den sammen med sin søster til 1964.

Ejendomsskyld 3.800.000. Areal 69 ha., heraf tilkøbt 41,5 ha., og der er lejet 6 ha. Stuehuset er opført i 1923/24 og løbende restaureret. Avlsbygningerne består af kvægstalde fra 1954, 1970 og 1974, ungdyrstald fra 1987, svinestald fra 1922, som er renoveret i 1964, lade fra 1974, maskinhus fra 1988 og foderhus fra 1984, desuden er der gylletank. Gården drives med en kvægproduktion på 65 årskøer, 70 ungdyr og 30 slagtekalve af racen SDM, samt en slagtesvineproduktion på 300 stk. årligt. Planteproduktionens salgsafgrøder er raps og ærter. Der er 3 traktorer, 1 mejetærsker, 1 markvandingsanlæg, plansilo med varm lufts tørreri, der anvendes staldvarme til opvarmning af stuehuset og der er anparter i Børglum Vindmøllelaug. På gården er ansat 1 fodermester og 1 medhjælper.

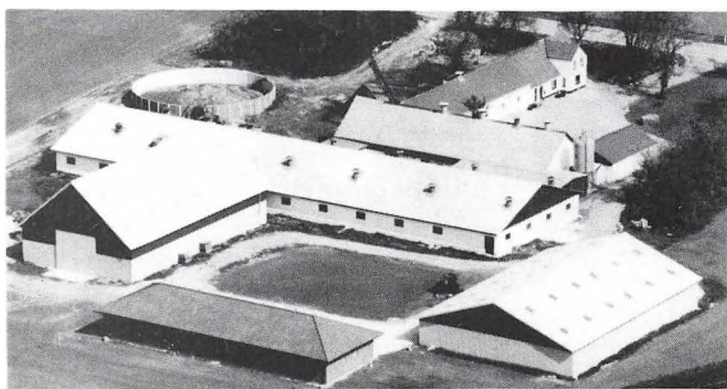

VRÅVEJ 654, "DYRLÆGEGAARDEN", VOLLERUP, 9760 VRÅ, tlf. 98-994223.

ERIK JUUL JENSEN, gårdejer, født d. 5.-9.-1941, søn af Emmy og Ejnar Jensen, gift d. 15.-10.-1966 med Rita Agerskov, medhjælpende hustru, født d. 7.-5.-1943, datter af Anny og Svend Agerskov. Parret har børnene: Henrik, født d. 2.-3.-1969, Dorte, født d. 9.-4.-1973 og Lone, født d. 12.-7.-1978.

E.J.J. har været på Høng Landbrugsskole, han er uddannet agronom og har arbejdet på Husmandsforeningernes Regnskabskontor i Hjørring. Han overtog gården d. 1.-3.-1979 fra Marie Ring.

Ejendomsskyld 3.600.000. Areal 55 ha., heraf tilkøbt 41,5 ha.

Stuehuset er opført i 1987. Avlsbygningerne består af farestald og drægtighedsstald fra 1979 og 1988, fravænningsstald, drægtighedsstald og lade fra 1982, samt maskinhus fra 1983, desuden er der gylletank. Gården drives med en svineproduktion på 125 årskøer, der sælges ca. 700 smågrise og 1.700 slagtesvin årligt. Planteproduktionens salgsafgrøder er raps, ærter, byg og hvede. Der er 4 traktorer, 1 mejetærsker og 1 rendegraver. På gården er 1 fast medhjælper.

VRÅVEJ 992, "KROGHOLM", GRYNNERUP, 9760 VRÅ, tlf. 98-981104.

NIELS ULRIK, gårdejer, født d. 24.-9.-1931, søn af Krista og Jens Ulrik, gift d. 27.-4.-1960 med Else Marie Bonnerup, medhjælpende hustru, født d. 23.-8.-1938, datter af Johanne og Rasmus Bonnerup. Parret har børnene: Ole, født d. 10.-6.-1961, Bjørne, født d. 31.-5.-1963 og Jette, født d. 14.-10.-1966.

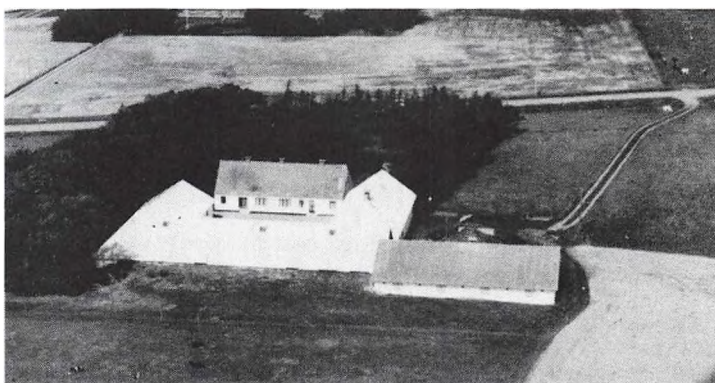

N.U. overtog gården d. 8.-4.-1960 fra Knud Jensen.

Ejendomsskyld 1.400.000. Areal 26,9 ha.

Stuehuset er opført omkring 1890 og løbende restaureret. Avlsbygningerne består af kvægstald fra 1945, svinestald fra 1966, sostalde fra 1972 og 1978, lader fra 1945 og 1972 samt maskinhus fra 1978. Gården drives som alsidigt landbrug med en kvægpro-

duktion på 24 årskøer, 24 ungdyr og 12 slagtekalve, af blandet race, og en svineproduktion på 28 årssøer, der produceres ca. 850 slagtesvin årligt. Der er 1 traktor og plansilo med varm lufts tørreri. Maskinstation bruges til en del af markarbejdet.

Ø. LØTHVEJ 49, BØRGLUM, 9760 VRÅ, tlf. 98-994027.

IVAR NIELSEN, gårdejer, omtales under Fristrupvej 48.

I.N. overtog gården d. 1.-4.-1989 fra Kreditforeningen.

Ejendomsskyld 900.000. Areal 26,5 ha.

Stuehuset er opført i 1900 og restaureret i 1975. Avlsbygningerne består af kvægstald fra 1958 og lade fra 1978. Der er plansilo med varm lufts tørreri. Gården drives sammen med "Bækgaard", Fristrupvej 148.



Ø. LØTHVEJ 76, LØTH, 9760 VRÅ, tlf. 98-994018.

VAGN ANDERSEN, gårdejer, født d. 26.-9.-1928, søn af Karen og Mourits Andersen, gift d. 18.-10.-1969 med Margit Thomsen, medhjælpende hustru, født d. 3.-2.-1947, datter af Anna og Henry Thomsen.

V.A. har været på Malling Landbrugsskole. Han overtog gården d. 1.-10.-1969 fra sine forældre, nuværende ejer er 3. generation.

Ejendomsskyld 1.200.000. Areal 22 ha., heraf tilkøbt 4,6 ha., og der er lejet 1 ha. Stuehuset er opført i 1900 og restaureret flere gange, senest i 1983. Avlsbygningerne består af kvægstald fra 1952, som er renoveret i 1969, svinestald fra 1952, lade fra 1916 og maskinhus fra 1973. Gården drives som alsidigt landbrug med en kvægproduktion på 22 årskøer, 20 ungdyr og 10 slagtekalve, af racen SDM, samt en slagtesvineproduktion på 150 stk. årligt. Der er 3 traktorer, kornsilo og der anvendes staldvarme til opvarmning af stuehuset. Maskinstation bruges til en del af markarbejdet og der er 1 deltids medhjælper.

ÅDALEN 36, "LANGAGER", BORUP HEDE, 9760 VRÅ, tlf. 98-981436.

BØRGE JUUL JENSEN, gårdejer, født d. 13.-5.-1940, søn af Signe og Aage Jensen, gift d. 4.-12.-1965 med Ruth Vaaben, medhjælpende hustru, født d. 19.-9.-1940, datter af Petra og Egil Vaaben. Parret har børnene: Birgit, født d. 21.-6.-1968, Gert, født d. 30.-4.-1971 og Mogens, født d. 6.-2.-1979.

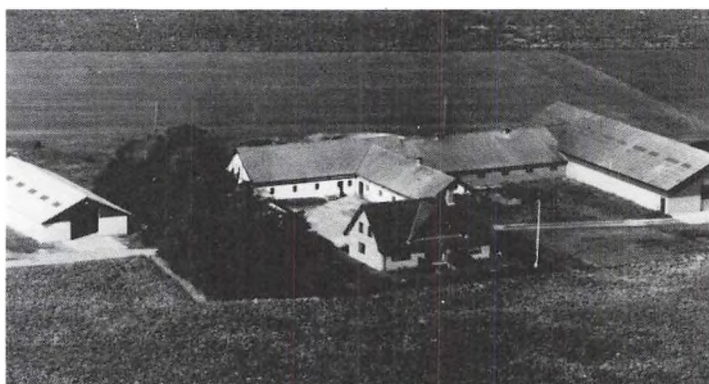

B.J.J. er i bestyrelsen for Hjørring-Frederikshavn Familiebrug. Han overtog gården d. 10.-4.-1965 fra Ejner Christensen. I 1991 blev familien udnævnt til Årets Familiebrug på landsplan.

Ejendomsskyld 2.280.000. Areal 32 ha., heraf tilkøbt 18 ha.

Stuehuset er opført i 1978. Avlsbygningerne består af kostald fra 1930, som er renoveret i 1976, kostald og ungdyrstald fra 1971, lade og foderhus fra 1980 samt maskinhus fra 1985, desuden er der køresilo og gylletank. Gården drives med en kvægproduktion på 54 årskøer, 50 ungdyr og 30 slagtekalve af racerne SDM og RDM. Der er 4 traktorer, maskinstation bruges til markarbejdet.

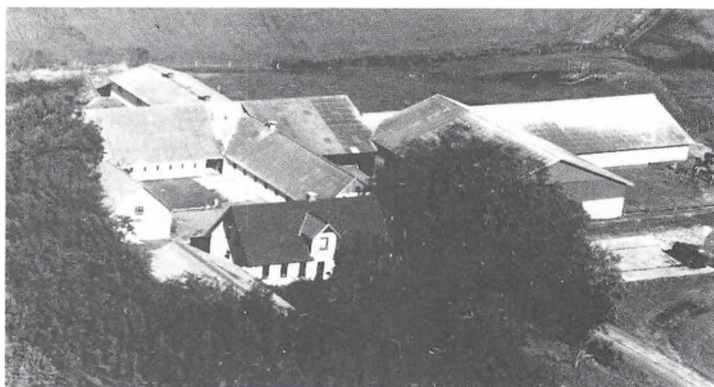

ÅDALEN 59, "ØSTERGAARD",
SMIDSTRUP, 9760 VRÅ, tlf. 98-
980018.

JENS JØRGEN CHRISTENSEN,
gårdejer, født d. 7.-9.-1949, søn
af Else og Svend Christensen,
gift d. 9.-4.-1972 med Lise Jen-
sen, medhjælpende hustru, født
d. 29.-9.-1952, datter af Edel og
Johannes Jensen. Parret har bør-
nene: Anja, født d. 12.-6.-1973,
Sandie, født d. 25.-2.-1975, Ja-
cob, født d. 19.-7.-1978 og Tri-

ne, født d. 30.-4.-1982.

J.J.C. har været på Asmildkloster Landbrugsskole. Han overtog gården d. 1.-1.-1973 fra sine forældre, nuværende ejer er 3. generation.

Ejendomsskyld 1.990.000. Areal 42 ha., heraf tilkøbt 21 ha., og der er lejet 2,7 ha. Stuehuset er opført i 1918 og løbende restaureret. Avlsbygningerne består af kvægstald fra 1900, som er renoveret og tilbygget i 1990, løsdriftsstald fra 1977, ungdyrstald fra 1965, som er renoveret i 1980, lade fra 1890, foderhus fra 1977 og maskinhus fra 1975. Gården drives med en kvægproduktion på 64 årskøer, 60 ungdyr og 80 slagtekalve af racen SDM. Der er 4 traktorer, 1 mejetærsker, plansilo og kold lufts tørreri. På gården er 1 fast medhjælper.

ÅLSTRUPVEJ 39, "BROSHØJ",
SMIDSTRUP, 9760 VRÅ, tlf. 98-
998312.

KRESTEN PEDERSEN, landmand,
født d. 5.-11.-1940, søn af Es-
ther og Kristian Pedersen, gift
d. 20.-10.-1967 med Inger Jen-
sen, tjener, født d. 9.-1.-1945,
datter af Martine Magdalene og
Jens Jensen.

K.P. har været på Malling Land-
brugsskole. Han overtog gården i
december 1973 fra sine foræl-
dre, nuværende ejer er mindst 6. generation på gården.

Ejendomsskyld 2.900.000. Areal 54 ha., heraf tilkøbt 34 ha., og der er lejet 16 ha. Stuehuset er opført i 1905 og restaureret i 1978/79. Avlsbygningerne består af kvægstalde fra 1983 og 1989, svinestald fra 1975, lader fra 1888 og 1982, desuden er der gastæt silo og gylletank. Gården drives med en kvægproduktion på 79 årskøer, 100 ungdyr og 40 slagtekalve af racerne SDM og RDM. Planteproduktionens salgsafgrøder er raps og hvede. Der er 3 traktorer, 1 mejetærsker og der anvendes staldvarme til opvarmning af stuehuset. Maskinstation bruges til en del af markarbejdet og der er 1 heltids og 1 deltids medhjælper.

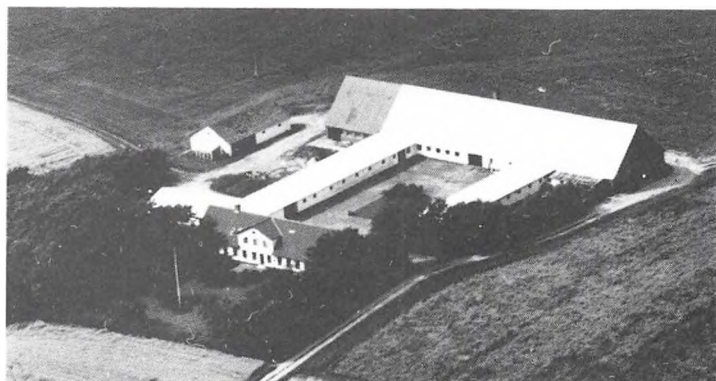

ÅLSTRUPVEJ 68, "AALSTRUP",
SMIDSTRUP, 9760 VRÅ, tlf. 98-
998109.

SVEND ERIK ANDREASEN, gård-
ejer, født d. 23.-5.-1954, søn af
Henny og Arne Andreasen, gift
d. 25.-6.-1988 med Grete Orbe-
sen, plejehjemsassistent, født d.
6.-1.-1957, datter af Agnes og
Harald Orbesen. Parret har søn-
nen Martin, født d. 26.-11.-1988.
S.E.A. har været på Lundbæk og

Bygholm landbrugsskoler. Han overtog halvdelen af gården d. 31.-12.-1977 og resten d. 1.-7.-1982 fra sine forældre, nuværende ejer er mindst 6. generation.

Ejendomsskyld 2.180.000. Areal 58,6 ha.

Stuehuset er opført i 1860 og restaureret i 1975. Avlsbygningerne er under ombygning til kartoffelhuse, desuden er der lade fra 1890 og maskinhus fra 1950. Gården drives udelukkende med planteproduktion bestående af raps, ærter, hvede, byg, græsfrø, læggekartofler og industrikartofler. Der er 3 traktorer, 1 mejetærsker, 1 kartoffeloptager, 1 kartoffellægger, plansilo, varm lufts tørreri samt halmfyr. Gården drives sammen med "Nedergaard", Smidstrupvej 461.

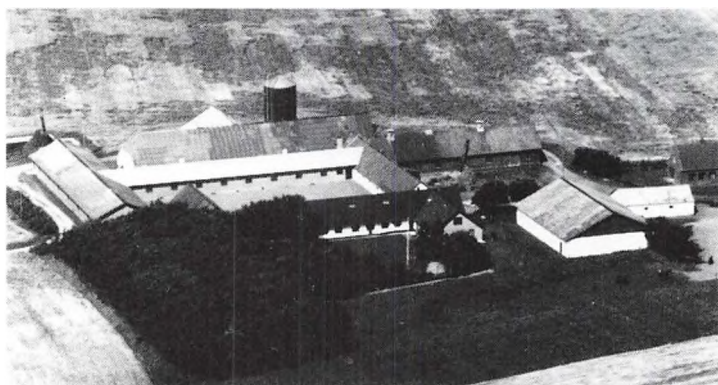

ÅSENDRUPVEJ 57, "KRÆMMERGAARD", ÅSENDRUP, 9480 LØKKEN, tlf. 98-991011.

POUL SØRENSEN, gårdejer, født d. 7.-12.-1941, søn af Karen og Gunnar Sørensen, gift d. 20.-8.-1966 med Ingeborg Eriksen, medhjælpende hustru, født d. 24.-7.-1939, søn af Anna og Andreas Eriksen. Parret har børnene: Gudrun, født d. 20.-11.-1967, Karen, født d. 29.-7.-1970 og Sonja, født d. 26.-7.-1973.

P.S. har været på Bygholm Landbrugsskole. Han overtog gården fra sine forældre, nuværende ejer er 5. generation på gården, efter at den er blevet frikøbt, før var familien fæstere på gården, da den hørte under "Børglum Kloster".

Ejendomsskyld 2.800.000. Areal 91 ha. og der er forpagtet 8 ha.

Stuehuset er opført i 1865 og løbende restaureret. Avlsbygningerne består af svine-stald fra 1934, som er renoveret i 1973, slagtesvinestalde fra 1973 og 1980, lade fra 1865, som er renoveret i 1975 og 1989, samt maskinhus fra 1968, desuden er der gastæt silo og gylletank. Gården drives med en slagtesvineproduktion på 3.200 stk. årligt. Planteproduktionens salgsafgrøder er raps, ærter og frøgræs. Der er 4 traktorer, 1 mejetærsker, plansilo og 3 varm lufts tørrerier. Maskinstation bruges til en del af markarbejdet og der er 1 fast medhjælper.

ÅSENDRUPVEJ 71, "BLOMSTERGAARDEN", ÅSENDRUP, 9480 LØKKEN, tlf. 98-991216.

OLE VESTERGAARD, gårdejer, født d. 18.-2.-1936, søn af Inger og Christian Vestergaard, gift d. 26.-9.-1957 med Inger Jensen, medhjælpende hustru, født d. 12.-3.-1936, datter af Else og Viggo Jensen. Parret har børnene: Anders, født d. 31.-7.-1961 og Bjarne, født d. 15.-2.-1966.

O.V. har været på Ladelund Landbrugsskole. Han overtog gården d. 20.-8.-1958 fra Jens Nielsen.

Ejendomsskyld 3.100.000. Areal 25 ha.

Stuehuset er opført før 1900 og restaureret flere gange, senest i 1973. Avlsbygningerne består af goldsostald og smågrisestald fra 1930, som er renoveret i 1980 og 1990, farestald, klimastald og sopoltestald fra 1977, maskinhus fra 1978, desuden er der gastæt silo og gylletank. Gården drives med en svineproduktion på 270 årssøer, der sælges ca. 6.000 smågrise årligt. Planteproduktionens salgsafgrøder er raps og ærter. Der er 4 traktorer, 1 mejetærsker, 1 gummiged og halmfyr. Der er 1 fodermester på gården, som drives sammen med "Grenen", Åsendrupvej 73.

ÅSENDRUPVEJ 73, "GRENEN", ÅSENDRUP, 9480 LØKKEN.

OLE VESTERGAARD, gårdejer, omtales under "Blomstergaarden", Åsendrupvej 71.

O.V. overtog gården d. 10.-3.-1982 fra Jørgen Larsen.

Ejendomsskyld 1.100.000. Areal 32 ha.



"Grenen"s stuehus er opført i 1930 og restaureret flere gange, senest i 1986. Avlsbygningerne består af slagtesvinestalde fra 1970 og 1977, som er renoveret i 1988 og 1991, foderhus fra 1900, og desuden er der gylletank. Gården drives med en slagtesvineproduktion på ca. 4.000 stk. årligt. Planteproduktionens salgsafgrøder er raps og ærter. Gården drives sammen med "Blomstergaarden", Åsendrupvej 71.

ÅSTRUPVEJ 571, "HAVREVAGN", SDR. HARRITSLEV, 9800 HJØRRING, tlf. 98-998389.

RICHARD PETERSEN, gårdejer, født d. 25.-8.-1952, søn af Gerda og Dan Petersen, gift d. 3.-6.-1979 med Else Hansen, medhjælpende hustru, født d. 5.-1.-1955, datter af Elly og Thorvald Hansen. Parret har børnene: Anine, født d. 30.-1.-1980, Ulrik, født d. 13.-10.-1981, Rasmus, født d. 30.-1.-1986 og Søren, født d. 11.-7.-1988.

R.P. overtog gården d. 1.-7.-1986 fra sine forældre, nuværende ejer er 4. generation. Ejendomsskyld 1.200.000. Areal 29 ha. og der er lejet 29 ha.

Stuehuset er opført i 1928 og løbende restaureret. Avlsbygningerne består af kvægstald fra 1933, som er renoveret i 1988, hvor der også blev bygget ungdyrstald, og lade fra 1951, som er opført efter en brand. Gården drives med en kvægproduktion på 44 årskøer og 64 ungdyr af racerne RDM og SDM. Der er 3 traktorer, maskinstation bruges til markarbejdet.

SKAGEN KOMMUNE

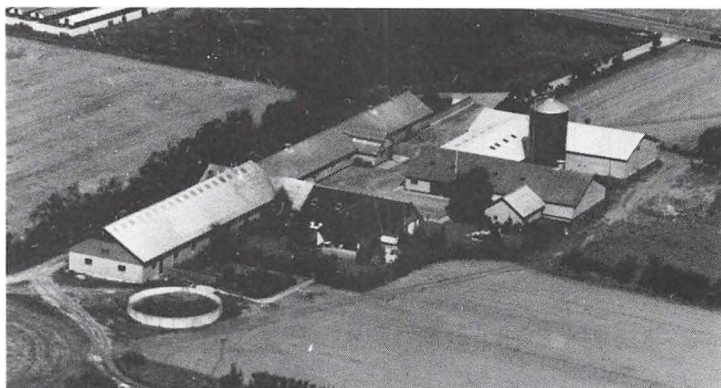

HIRTSHALSVEJ 81, 9982 ÅLBÆK, tlf. 98-488232.

KNUD JENSEN, gårdejer, født d. 29.-10.-1944, søn af Rigmor og Johannes Jensen, gift d. 14.-12.-1968 med Agnes Johansen, sygehjælper, født d. 30.-4.-1948, datter af Marie og Aage Johansen. Parret har børnene: Jeannette, født d. 25.-10.-1970 og Flemming, født d. 25.-1.-1974.

K.J. er kartoffelgrossist. Han overtog gården d. 1.-12.-1970 fra

sine forældre.

Ejendomsskyld 3.400.000. Areal 50 ha., heraf tilkøbt 39 ha., der er 2 ha. skov. Derudover er der lejet 10 ha.

Stuehuset er opført i 1890 og restaureret i 1973. Avlsbygningerne består af slagtesvinstalde fra 1971 og 1974, farestald og lade fra 1980, maskinhus fra 1975 og kartoffelhus fra 1986, desuden er der gylletank og gastæt silo. Gården drives med en svineproduktion på 86 årssøer, der produceres ca. 1.300 slagtesvin årligt. Planteproduktionens salgsafgrøde er spisekartofler. Der er 2 traktorer, 1 mejetærsker, 1 kartoffellægger og 1 kartoffeloptager. På gården er ansat 1 fast medhjælper.

HIRTSHALSVEJ 640, "SOVKROG", SOVKROG, 9982 ÅLBÆK, tlf. 98-488198.

BETTY LEDET JENSEN, gårdejer, født d. 23.-5.-1943, datter af Olga og Viggo Ledet Larsen, gift d. 24.-5.-1969 med Svend Aage Jensen, gårdejer, født d. 18.-4.-1929, søn af Karoline og Carl Jensen. Parret har børnene: Anders, født d. 20.-10.-1969, Jakob, født d. 31.-10.-1970 og Asger, født d. 30.-9.-1976.

S.Aa.J. døde d. 10.-5.-1987. Han overtog gården d. 20.-6.-1958 fra sine forældre, han var 4. generation på gården, som kom i slægtens eje omkring 1890.

B.L.J. er hjemmesygeplejerske. Hun overtog gården ved mandens død.

Ejendomsskyld 2.120.000. Areal 77 ha., heraf 18 ha. skov og 17 ha. hede. 10 ha. er udlejet.

Stuehuset er opført i 1948 og løbende restaureret. Avlsbygningerne består af kvægstald og ungdyrstald fra 1958, lader fra 1928, 1963 og 1987, maskinhus fra 1987 og værksted fra 1972. Gårdens besætning er på 20 ungdyr og 10 slagtekalve af racen SDM. Planteproduktionens salgsafgrøder er hvede, byg, hestebønner og havre. Der er 3 traktorer, 1 mejetærsker, kornsilo og varm lufts tørreri.

KANDESTEDVEJ 46, "RANNERØDGAARD", HULSIG, 9990 SKAGEN, tlf. 98-487156.

KRISTIAN ANDREAS PEDERSEN MADSEN, gårdejer, født d. 10.-2.-1918, søn af Agnes og Mads Pedersen Madsen, gift d. 26.-10.-1946 med Erna Petersen, medhjælpende hustru, født d. 9.-2.-1928, datter af Hansine og Emanuel Petersen. Parret har børnene: Ulrik, født d. 24.-8.-1949, Heine, født d. 10.-2.-1952, Lea, født d. 26.-4.-1956 og Helle, født d. 27.-9.-1961.

K.A.P.M. overtog gården i 1954.

Ejendomsskyld 1.280.000. Areal 56 ha., heraf tilkøbt 11 ha., der er lejet 56 ha.

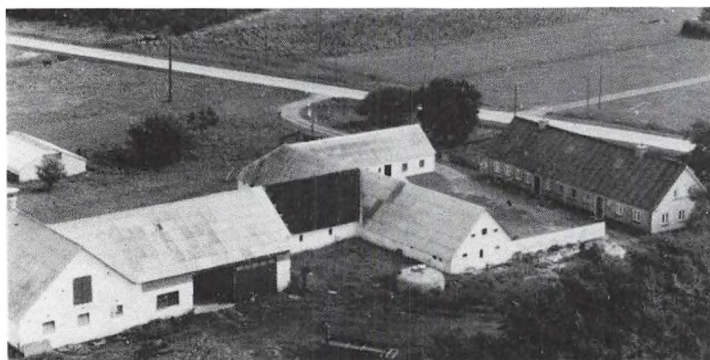

"Rannerødgaard"s stuehus er opført i 1882 og restaureret i 1962. Avlsbygningerne består af kvægstald fra 1941, som er renoveret i 1956, svinestald fra 1941, lade fra 1986 og maskinhus fra 1980. Gården drives med en kvægproduktion på 28 årskøer, 36 ungdyr og 20 slagtekalve af racen RDM. Planteproduktionens salgsafgrøder er korn, raps og ærter. Der er 3 traktorer, 1 mejetærsker, korn-

silo og varm lufts tørreri. Sønnen Ulrik er medhjælp på gården.

KANDESTEDVEJ 148, "ØSTER STARHOLM", STARHOLM, 9990 SKAGEN, tlf. 98-487245.

VAGN AAGE TROLDORG, gårdejer, født d. 19.-2.-1934, søn af Elna og Mads Troldborg, gift d. 10.-9.-1966 med Aase Maartensen, medhjælpende hustru, født d. 4.-2.-1939, datter af Ingrid og Hans Maartensen. Parret har børnene: Inge-Grethe, født d. 30.-12.-1966, John, født d. 16.-1.-1968, Lene, født d. 15.-9.-1969 og Ulrik, født d. 6.-10.-1972.

V.Aa.T. overtog gården d. 1.-7.-1975 fra sine forældre, nuværende ejer er 3. generation på gården.

Ejendomsskyld 1.200.000. Areal 128,6 ha., heraf 11 ha. skov og 50 ha. klit. Derudover er der lejet 11 ha.

Stuehuset er opført i 1874 og løbende restaureret. Avlsbygningerne består af kvægstald og svinestald fra 1957, lade fra 1928 og maskinhus fra 1968. Gården drives som minkfarm. Planteproduktionens salgsafgrøder er raps og korn. Der er 2 traktorer, 2 mejetærskere og kornsilo med varm lufts tørreri.

KANDESTEDVEJ 172, "VESTER STARHOLM", STARHOLM, 9990 SKAGEN, tlf. 98-487124.

CARL GEORG HJORTH, gårdejer, født d. 31.-8.-1922, søn af Meta og Rasmus Hjorth, gift d. 17.-3.-1960 med Helene Østergaard, medhjælpende hustru, født d. 21.-7.-1926, datter af Anna Sofie og Bertel Østergaard. Parret har sønnen Henrik, født d. 31.-7.-1960.

K.G.H. overtog gården d. 1.-4.-1952 fra sine forældre, nuværende ejer er mindst 6. generation på gården.

Ejendomsskyld 1.230.000. Areal 101 ha., heraf tilkøbt 9 ha., der er 11 ha. plantage. Stuehuset er opført i 1937 og løbende restaureret. Avlsbygningerne består af kvægstald og lade fra 1956, svinestald fra 1924 og maskinhus fra 1968. Gården drives med en kvægproduktion på 22 årskøer, 29 ungdyr og 11 slagtekalve, af racen RDM, samt en svineproduktion på 8 årssøer, der sælges 50 smågrise og 55 slagtesvin årligt. Planteproduktionens salgsafgrøde er raps. Der er 3 traktorer, 1 mejetærsker, kornsilo og korntørreri. Sønnen Henrik er medhjælper og der bruges maskinstation til en del af markarbejdet.

NORSVEJ 21, "AAGAARD MASKINSTATION", SDR. SØRIG, 9982 ÅLBÆK, tlf. 98-488705.

BØRGE NIELSEN, maskinstations-ejer, født d. 25.-2.-1948, søn af Marie og Erling Nielsen, gift d. 15.-4.-1972 med Annie Stubben, medhjælpende hustru, født d. 1.-2.-1951, datter af Adna og Kaj Stubben. Parret har børnene: John, født d. 1.-3.-1975 og Jane, født d. 19.-1.-1978.



B.N. er uddannet kommis, han er i bestyrelsen for Maskinstationsforeningen for Vendsyssel. Han overtog gården d. 1.-5.-1976 fra Konrad Sørensen.

Ejendomsskyld 800.000. Areal 38 ha., heraf tilkøbt 15 ha., og der er lejet 45 ha. Stuehuset er opført i 1915 og løbende restaureret. Avlsbygningerne består af kvægstald fra 1938, som er renoveret i 1980, lade fra 1938, maskinhuse fra 1978 og 1989. Gårdens besætning er på 7 ammekøer, 4 ungdyr og 5 slagtekalve af racen Simmentaler. Planteproduktionens salgsafgrøder er korn og raps. Der er 6 traktorer, 2 mejetærskere, 1 slamsuger, plansilo og kold lufts tørreri. På maskinstationen er ansat 1 fuldtids og 1 deltidshjælper.

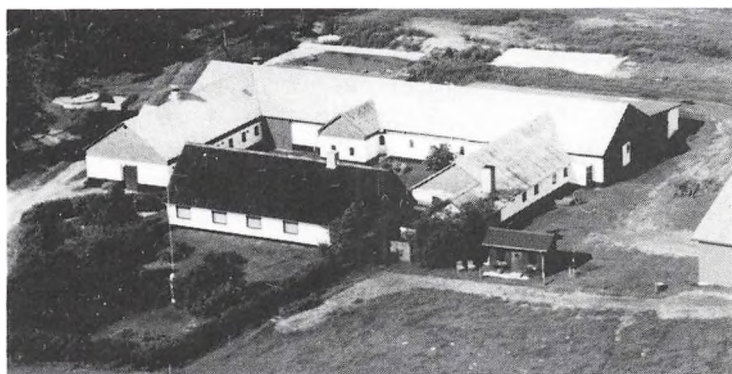

NR. GÅRDBOVEJ 5, KOLLESBÆK, 9982 ÅLBÆK, tlf. 98-488200. SVEND AKSEL SØRIG, gårdejer, født d. 6.-6.-1925, søn af Krista og Valdemar Sørig, gift d. 23.-5.-1953 med Ellen Margrethe Jensen, pensionist, født d. 15.-5.-1930, datter af Ninna og Jens Peter Jensen.

S.A.S. har været på Lundbæk Landbrugsskole. Han overtog gården i 1958 fra sine forældre

efter at have haft den i forpagtning fra 1951.

Areal 25,5 ha.

Stuehuset er opført i 1890 og løbende restaureret. Avlsbygningerne består af kvægstald og lade fra 1924, svinestald fra 1964 og maskinhus fra 1985. Gården drives med en kvægproduktion på 22 årskøer og 25 ungdyr af racen Jersey, desuden er der 2 årsøer. Der er 2 traktorer, maskinstation bruges til en del af markarbejdet.

NR. GÅRDBOVEJ 55, "NR. GAARDBO", HVIDEMOSE, 9982 ÅLBÆK, tlf. 98-488406.

SVEND AAGE JØRGENSEN, gårdejer, født d. 2.-7.-1934, søn af Johanne og Poul Jørgensen, gift d. 1.-8.-1964 med Herdis Marie Christensen, medhjælpende hustru, født d. 17.-6.-1946, datter af Johanne H. og Arnold Christensen. Parret har børnene: Anette, født d. 11.-7.-1965, Pia, født d. 10.-2.-1967 og Anni, født d. 25.-3.-1970.

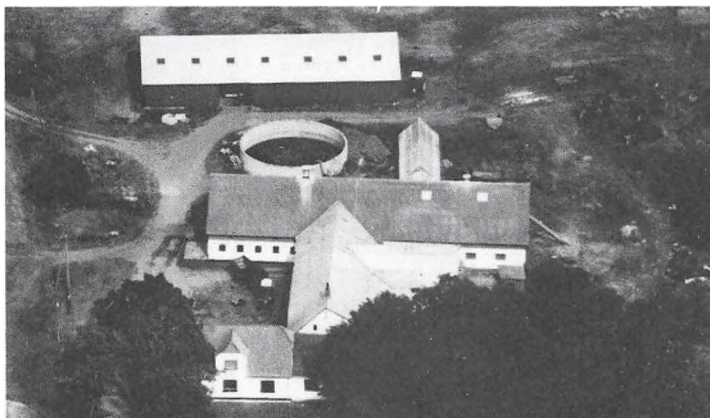

H.M.C. er i bestyrelsen for Husmandsforeningen Nord.

S.Aa.J. har været på Lundbæk Landbrugsskole. Han overtog gården d. 1.-4.-1969 fra Kurt Gaardbo Christensen.

Ejendomsskyld 1.000.000. Areal 50 ha., heraf tilkøbt 11,6 ha., og der er lejet 19,5 ha. Stuehuset er opført i 1920 og løbende restaureret. Avlsbygningerne består af kvægstalde fra 1954 og 1966, som er renoveret i 1984, lade fra ca. 1900 og maskinhus fra 1979, desuden er der gylletanke. Gården drives med en kvægproduktion på 37 årskøer, 34 ungdyr og 17 slagtekalve af racen SDM. Planteproduktionens salgsafgrøde er korn. Der er 3 traktorer, plansilo, kold lufts tørreri og brændefyr. Maskinstation bruges til en del af markarbejdet.

RÅBJERGVEJ 220, "TROLDBORG", RÅBJERG, 9982 ÅLBÆK, tlf. 98-488064.

JØRGEN TROLDBORG, gårdejer, født d. 19.-11.-1942, søn af Herdis og Carl Erik Troldborg, gift d. 27.-1.-1963 med Hanne Kristensen, industrilaborant, født d. 11.-6.-1943, datter af Ellen og Poul Kristensen. Parret har børnene: Ib, født d. 20.-5.-1963, Helle, født d. 20.-8.-1965 og Lisette, født d. 30.-10.-1975.



Jørgen Troldborg købte første halvpart i gården i 1973 og resten d. 31.-12.-1977 fra sine forældre, nuværende ejer er 6. generation på gården.

Ejendomsskyld 2.130.000. Areal 273,4 ha., heraf tilkøbt 5,5 ha., der er 220 ha. klit. Derudover er der lejet 36,1 ha.

Stuehuset er opført i 1894 og restaureret i 1979. Avlsbygningerne består af kvægstald fra 1929, som er renoveret i 1976, ungdyr-

stald fra 1990, svinestald fra 1986, lader fra 1929 og 1990 samt maskinhus fra 1977. Gården drives med en kvægproduktion på 30 årskøer og 35 ungdyr af racen RDM, desuden er der 115 slagtekalve af racen SDM, samt en svineproduktion på 19 årssøer, der produceres ca. 370 slagtesvin årligt. Planteproduktionens salgsafgrøder er rug, byg, havre og raps. Der er 5 traktorer, 1 mejetærsker, 1 rendegraver, plansilo, varm og kold lufts tørreri og halmfyr. På gården er ansat 1 fast medhjælper.

SØRIGVEJ 34, NEDRE SØRIG, 9982 ÅLBÆK, tlf. 98-488463. HANS PEDERSEN, gårdejer, født d. 24.-11.-1944, søn af Anna Marie og Christian Peter Pedersen, gift d. 21.-3.-1969 med Anlise Hansen, pædagogmedhjælper, født d. 1.-6.-1947, datter af Helga og Johannes Hansen. Parret har børnene: Henrik, født d. 20.-12.-1969, Steen, født d. 21.-3.-1972 og Gert, født d. 26.-9.-1973.



H.P. overtog gården i 1967 fra sine forældre.

Ejendomsskyld 1.200.000. Areal 22 ha. og der er lejet 14 ha.

Stuehuset er opført i 1926 og udvidet i 1947. Avlsbygningerne består af kvægstald fra 1926, svinestald og lade fra 1979. Gården drives med en slagtesvineproduktion på 1.000 stk. årligt, desuden er der en minkfarm, som er bygget i 1988, bestanden er på 300 tæver. På gården er der 1 traktor, 1 mejetærsker, plansilo, varm og kold lufts tørreri samt halmfyr.



ÅLBÆKVEJ 61, "BÆKBRO", 9982 ÅLBÆK.

HOLGER BECH, gårdejer, født d. 14.-10.-1924, søn af Karoline og Christian David Bech, gift d. 23.-9.-1950 med Ellen Larsen, medhjælpende hustru, født d. 30.-5.-1925, datter af Agnes og Hans Jensen Larsen. Parret har børnene: Henning, født d. 5.-2.-1954, Hanne, født d. 8.-3.-1956 og Birthe, født d. 3.-1.-1964.

H.B. har været på Tune Land-

brugsskole. Han overtog gården d. 1.-10.-1950 fra sine forældre, nuværende ejer er 4. generation.

Ejendomsskyld 6.650.000. Areal 37 ha.

Stuehuset er opført i 1928. Avlsbygningerne består af svinestald, lade og maskinhus fra 1960'erne, derudover er det et aftægtshus. Gården drives med en svineproduktion

på 25 årssøer, der sælges 400 smågrise og 50 slagtesvin. Planteproduktionens salgsafgrøde er korn. Der er 2 traktorer, kornsilo med varm lufts tørreri samt halmfyr. Maskinstation bruges til en del af markarbejdet og der er 1 medhjælper. H.B. driver desuden sommerhusudlejning af egne huse, der er 14 stk. i Klithuslund.

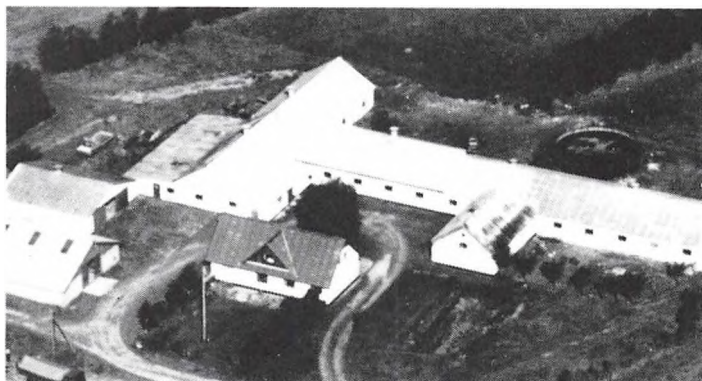

ÅLBÆKVEJ 149, "KLITGAARD",
9982 ÅLBÆK, tlf. 98-484959.
JOHANNES JAKOBSEN, gårdejer,
født d. 20.-3.-1934, søn af Anne
Margrethe og Peter Jakobsen,
gift d. 23.-1.-1957 med Elly Kri-
stine Jensen, husmor, født d.
28.-4.-1938, datter af Anna og
Johannes Jensen. Parret har bør-
nene: Verner, født d. 23.-10.-1958,
Leif, født d. 10.-1.-1960, Mogens,
født d. 28.-4.-1962 og Anders,
født d. 1.-1.-1965.

J.J. overtog gården d. 1.-1.-1991 fra sine forældre.
Ejendomsskyld 1.280.000. Areal 30 ha.

Stuehuset er opført i 1920 og løbende restaureret. Avlsbygningerne består af kvægstald og lade fra 1928 samt maskinhus fra 1980, desuden er der gylletank. Gården drives med en kvægproduktion på 28 årskøer og 14 ungdyr af blandet race. Planteproduktionens salgsafgrøde er korn. Der er 2 traktorer, maskinstation bruges til markarbejdet.

SÆBY KOMMUNE



BJERGETSVEJ 13, "ST. BJERGET", THORSHØJ, 9750 ØSTER VRÅ, tlf. 98-956142.

OLGA CHRISTENSEN, gårdejer, født 1.-3.-1919, datter af Anna Otilea og Jens Pedersen, gift d. 28.-4.-1939 med Alfred Overgaard Christensen, gårdejer, søn af Marie og Christian Ejler Christensen. Parret har børnene: Birthe Dorethe, født d. 5.-8.-1940, Anne-Lis, født d. 30.-6.-1942, Ejler, født d. 1.-10.-1943, Jens Erik,

født d. 26.-5.-1945, Tove, født d. 28.-7.-1946 og Hanne Marie, født d. 3.-2.-1951. A.O.C. døde d. 3.-8.-1964.

Ægteparret overtog gården d. 28.-4.-1939 fra A.O.C.'s forældre Marie og Christian Ejler Christensen.

Ejendomsskyld 2.700.000. Areal 65 ha., heraf 6,5 ha. eng.

Stuehuset er opført i 1955. Udbygningerne består af svinestald, lade, maskinhus, gastæt silo og gylletank alle fra 1980. Gården drives med en svineproduktion på 170 års-søer, der sælges ca. 3.000 smågrise og 75 slagtesvin årligt. Der er 3 traktorer og halmfyr. Gården drives med en bestyrer.

BREDMOSEVEJ 37, "LILLE SKÆRPING", 9300 SÆBY.

KAJ KRAGKÆR, gårdejer.

K.K. overtog gården d. 1.-1.-1986 fra Bjarne Nielsen.

Ejendomsskyld 1.900.000. Areal 70 ha., heraf tilkøbt 30 ha.

Stuehuset er opført i 1913 og løbende restaureret. Avlsbygningerne består af kvægstald fra 1969, svinestald fra 1982 samt lade og maskinhus fra 1956, derudover er der gylletank. Gården drives

udelukkende med planteproduktion bestående af raps, ærter og græsfrø.

K.K. ejer og driver desuden Rævdalvej 11 og Faurholtvej 80, Flade i Frederikshavn Kommune.

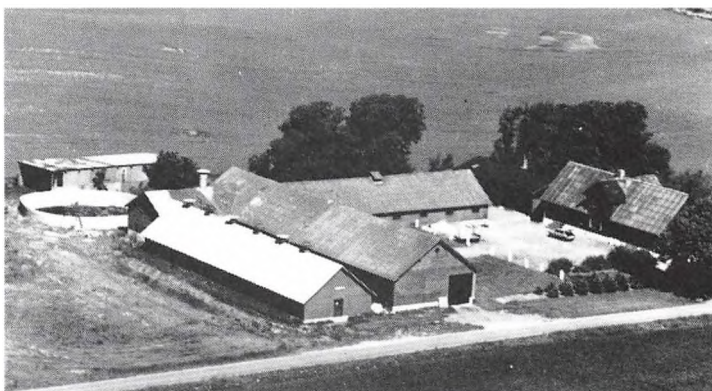

BRØNDENVEJ 48, "SMEDEGAARD", 9750 ØSTER VRÅ, tlf. 98-951268.

CHRISTIAN HØNGAARD, gårdejer, født d. 28.-11.-1930, søn af Margrethe og Carl Jensen, gift d. 22.-7.-1962 med Inger Nielsen, medhjælpende hustru, født d. 29.-5.-1937, datter af Johanne Marie og Kaj Nielsen. Parret har børnene: Susanna, født d. 25.-3.-1963, Torben, født 30.-5.-1964 og Claus, født d. 21.-3.-1969. C.H. har været på Malling Landbrugsskole. Han overtog gården 1.-3.-1976 fra Sæby Kommune, man byttede med Øster Høngaard, som blev industriområde.



Ejendomsskyld 1.800.000. Areal 27,6 ha. Der er lejet 16 ha. "Smedegaard"s stuehus er opført i 1900 samt restaureret og tilbygget i 1977. Udbygningerne består af svinestald fra 1960, farestald fra 1976, lade fra 1960 senere restaureret og maskinhus fra 1900. Gården drives med en svineproduktion på 100 årssøer, der sælges ca. 2.200 smågrise og 200 slagtesvin årligt. Planteproduktionens salgsafgrøder er raps

og ærter. Der er 2 traktorer, plansilo og korntørreri. Der bruges delvis maskinstation.

BRØNDENVEJ 74, "ENGHOLM", 9750 ØSTER VRÅ, tlf. 98-951758. CARL BØRGE HANSEN, gårdejer, født d. 3.-2.-1943, søn af Kristine Mathilde og Hilmer Hansen, gift d. 24.-7.-1971 med Margit Marie Christiansen, hjemmehjælper, født d. 19.-12.-1951, datter af Alma og Poul Christiansen. Parret har børnene: Birgit Alma, født d. 29.-10.-1973, Bente Kristine, født d. 5.-3.-1975 og Poul Erik, født d. 29.-3.-1977.



C.B.H. overtog gården d. 21.-8.-1981 fra Arne Pedersen.

Ejendomsskyld 800.600. Areal 22,1 ha. heraf tilkøbt 8,8 ha., der er 6 ha. eng. Der er lejet 7,8 ha.

Stuehuset er opført i 1940 og løbende restaureret. Udbygningerne består af kvægstald fra 1955, lader fra 1940 og 1982 og maskinhus fra 1982. Gården drives med en kvægproduktion på 40 årskøer og 40 ungdyr. Der er 4 traktorer, rendegraver, kornsilo og halmfyr. Der bruges delvis maskinstation.

BRØNDENVEJ 83, "NEJSUM", SKÆVE, 9352 DYBVAD, tlf. 98-869072.

PETER HJERTENSGAARD JENSEN, gårdejer omtales under Brøndenevej 85.

P.H.J. overtog gården i 1973 fra Tage Nielsen.

Ejendomsskyld 990.000. Areal 30,3 ha., heraf 7 ha. marginaljord.

Stuehuset er opført i 1861 og løbende restaureret. Udbygningerne består af kvægstald fra 1935 som er restaureret samt lade og maskinhus fra 1935. Gården drives udelukkende med planteproduktion bestående af raps, hvede, ærter og rug. Gården drives sammen med "Lille Nejsum", Brøndenevej 85.

BRØNDENVEJ 85, "LILLE NEJSUM", SKÆVE, 9352 DYBVAD, tlf. 98-869072.

PETER HJERTENSGAARD JENSEN, gårdejer, født d. 4.-5.-1917, søn af Kirsten og Harald Martin Jensen, gift d. 26.-5.-1961 Tove Jensen, medhjælpende hustru, født d. 19.-3.-1939, datter af Ingrid og Johannes Jensen. Parret har børnene: Kaj, født d. 20.-10.-1962, Keld, født d. 3.-9.-1964, Hanne, født d. 4.-9.-1969 og Hans Peter, født d. 9.-9.-1971.

P.H.J. overtog gården i november 1960 fra sine forældre Kirsten og Harald M. Jensen. Ejendomsskyld 1.250.000. Areal 24,7 ha., der er 6 ha. eng.

Stuehuset er opført i 1933 og løbende restaureret. Udbygningerne består af kvægstald og lade fra 1896 samt maskinhus fra 1962. Gården drives med en kvægproduktion på 20 årskøer, 20 ungdyr og 10 slagtekalve af racen SDM. Planteproduktionens salgsafgrøder er raps, hvede og ærter. Der er 3 traktorer, mejetærsker, plansilo og varm lufts tørreri. Gården drives sammen med "Nejsum", Brøndenevej 83.

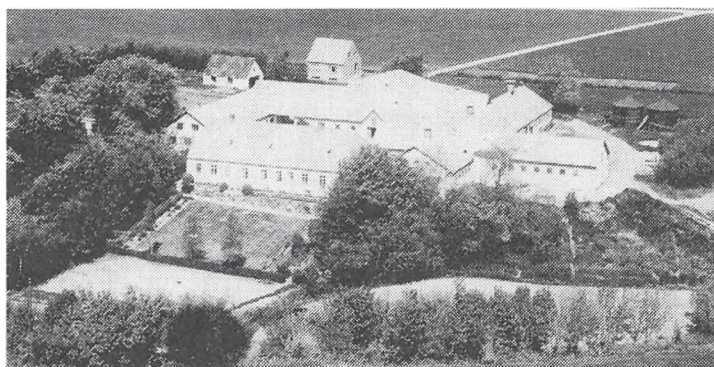

BRØNDERSLEVVEJ 241, "FLAD-BIRK", THORSHØJ, 9750 ØSTER VRÅ, tlf. 98-956028.

SVEND ERIK ANDERSEN, gård-ejer, født d. 15.-6.-1934, søn af Ingeborg Kristiane og Henry Johan Andersen, gift d. 28.-5.-1960 med Lisbeth Jensen, medhjælpen-de hustru, født d. 2.-8.-1938, datter af Emma Kristine og Niels Ejner Jensen. Parret har bør-nene: Jens Christian, født d.

13.- 4.-1962 og Jette Marianne, født d. 24.-5.-1966.

S.E.A. har været på Vejlbj Landbrugsskole. Han overtog gården d. 1.-3.-1968 fra sine svigerforældre Emma K. og Niels E. Jensen, som købte den i 1929, desuden var S.E.A bestyrer på gården fra 1958-64 og forpagter fra 1964-68.

Ejendomsskyld 2.550.000. Areal 81 ha., heraf tilkøbt 20 ha., der er 10 ha. marginal-jord. Der er forpagtet 15 ha.

Stuehuset er opført i 1870 og løbende restaureret. Udbygningerne består af kvægstalde og svinestalde fra 1939-40, det hele er ombygget til grise i 1974, lade fra 1966 og maskinhus fra 1940. Gården drives med en slagtesvineproduktion på 1.650 stk. årligt. Planteproduktionens salgsafgrøder er raps, ærter og korn. Der er 3 traktorer, mejetærsker, plansilo, varm lufts tørreri og nyt halmfyr. Gården drives uden fremmed arbejdskraft, og der er fodermesterhus.

BRØNDERSLEVVEJ 279, "SKJER-NE", 9750 ØSTER VRÅ, tlf. 98-951080.

BØRGE NIELSEN, gårdejer, født d. 1.-10.-1925, søn af Anne Petrea og Niels Nielsen, gift d. 1.-10.-1964 med Myrna Wyldike Nielsen, husmor, født d. 21.-1.-1944, datter af Martine og Villy Wyldike Nielsen. Parret har bør-nene: Kai Verner, født d. 5.-4.-1965, Jens Jørgen, født d. 10.-8.-1967, Bodil Irene, født d. 2.-12.-1972 og Niels Richard, født d. 19.-9.-1974.

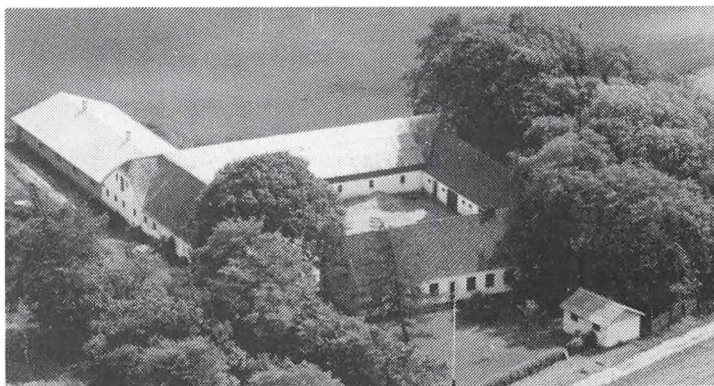

B.N. har været på Horne Højskole med landbrugsfag. Han overtog gården d. 1.-2.-1964 fra Paula og Senius Christensen.

Ejendomsskyld 1.100.000. Areal 16,6 ha., heraf 2,7 ha. eng.

Stuehuset er opført i 1876 og løbende restaureret. Udbygningerne består af kvægstald fra 1978, svinestald fra 1925 er moderniseret i 1978, lade fra 1956 og maskinhus fra 1979. Gården drives med en kvægproduktion på 22 årskøer, 30 ungdyr og 10 slagtekalve af racen SDM, desuden er der 3 årssøer, og der produceres ca. 60 slagtesvin årligt. Der er 2 traktorer og 1 mejetærsker. Der drives klovbeskæringsfirma fra gården, og der bruges delvis maskinstation.

BRØNDERSLEVVEJ 286, "KÆRGAARD", 9750 ØSTER VRÅ, tlf. 98-951565.

FINN MELLERGAARD SØRENSEN, gårdejer, født d. 17.-7.-1957, søn af Edel og Willy Sørensen, gift d. 27.-3.-1986 med Birgit Madsen, plejehjemsassistent, født d. 5.-7.-1963, datter af Else og Niels Regner Madsen.

F.M.S. har været på Lundbæk Landbrugsskole 2 gange, han er i bestyrelsen for Landbo Ungdoms Landsbestyrelse, og han er formand for Landbrugets Ungdomscenter i Vendsyssel. Han overtog gården d. 5.-7.-1982 fra Thorvald Hansen.

Ejendomsskyld 2.200.000. Areal 43 ha., heraf tilkøbt 26 ha.

Stuehuset er opført i 1907 og løbende restaureret. Udbygningerne består af farestald fra 1982, klimastald fra 1984, slagtesvinestald fra 1988, ældre lade, ældre maskinhus

og gylletank. Gården drives med en svineproduktion på 125 årssøer, der sælges ca. 1.200 smågrise og 1.400 slagtesvin årligt. Planteproduktionens salgsafgrøder er raps, frøgræs, hvede og ærter. Der er 2 traktorer, halvpart i mejetærsker og plansilo med varm lufts tørreri. Gården drives uden fremmed arbejdskraft.

DALBÆKVEJ 5, "VESTERMARKEN", TRY, 9750 ØSTER VRÅ, tlf. 98-956145.

FREDE NIELSEN, gårdejer, født d. 19.-8.-1927, søn af Mathilde Marie og Christian Madsen Nielsen, gift d. 7.-12.-1952 med Tove Johanne Andersen, medhjælpende hustru, født d. 30.-7.-1929, datter og Julia og Anker Andersen. Parret har børnene: Henning, født d. 3.-8.-1958, Lisbeth, født d. 29.-7.-1960, Gunnar, født d. 19.-10.-1961 og Karen, født d. 12.-1.-1966.

F.N. overtog gården d. 1.-12.-1952 fra Peter Pedersen.

Ejendomsskyld 1.420.000. Areal 40 ha., heraf tilkøbt 29 ha., der er 3 ha. skov.

Stuehuset er opført i 1977. Udbygningerne består af kvægstald fra 1966, ældre lade og maskinhus fra 1980. Gården drives med en kvægproduktion på 28 årskøer, 42 ungdyr og 15 slagtekalve af blandet race. Planteproduktionens salgsafgrøder er raps og korn. Der er 3 traktorer og 1 mejetærsker. Der bruges delvis maskinstation.



DONSTEDVEJ 30, "ØSTERGAARD", BADSKÆR, 9352 DYBVAD, tlf. 98-864180.

NIELS NØRHOLT, gårdejer, født d. 25.-3.-1922, søn af Laurine og Christian Nørholt, gift d. 16.-12.-1949 med Johanne Jensen, husmor, født d. 6.-6.-1926, datter af Kristine og Berthel Jensen. Parret har børnene: Christian Peter, født d. 27.-3.-1958 og Niels Henrik, født d. 28.-4.-1961.

N.N. har været på Hammerum

Landbrugsskole. Han overtog gården d. 25.-11.-1949 fra Sine og Niels Peter Thomsen. Sønnen Christian Peter har forpagtet gården fra 1986.

Ejendomsskyld 1.100.000. Areal 39 ha., heraf tilkøbt 19 ha. Der er forpagtet 7 ha. Stuehuset er opført i 1840 og løbende restaureret. Udbygningerne består af kvægstald fra 1959, svinestald fra 1966, lade fra 1961 samt maskinhuse fra 1976, 1985 og 1987. Besætningen er på 12 ammekøer og 30 ungdyr af racen Limousine. Der er 2 traktorer, mejetærsker, plansilo med varm lufts tørreri og halmfyr.

DONSTEDVEJ 49, "NØRRE BADSKÆR", 9352 DYBVAD, tlf. 98-864168.

JAN SORT CHRISTENSEN, gård-ejer, født d. 22.-7.-1961, søn af Ingrid og Erik C. Christensen. J.S.C. har været på Try og Lundbæk Landbrugsskoler. Han overtog gården d. 11.-9.-1988 fra Jens Peter Nielsen.

Ejendomsskyld 1.100.000. Areal 27,6 ha. Der er lejet 7,5 ha. Stuehuset er opført i 1903 og

løbende restaureret. Udbygningerne består af kvægstalde fra 1903 og 1973, svinestald og lade fra 1903 samt maskinhus fra 1928. Gården drives med en kvægproduktion på 32 årskøer, 40 ungdyr og 24 slagtekalve dels af blandet race og dels af SDM. Planteproduktionens salgsafgrøder er raps og hvede. Der er 2 traktorer, plansilo og varm lufts tørreri. Der bruges delvis maskinstation.



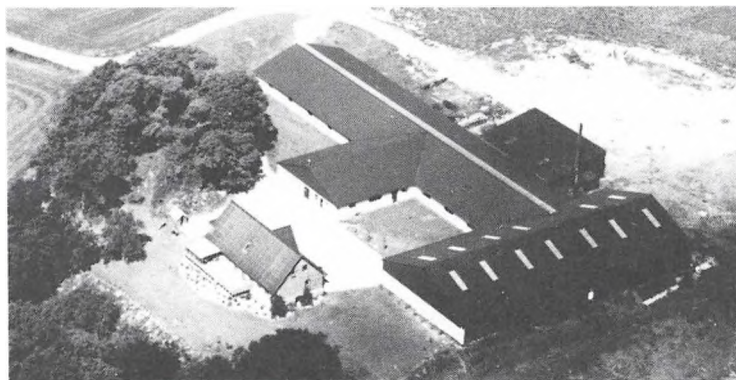

DONSTEDVEJ 53, "SØNDER BADSKÆR", BADSKÆR, 9352 DYBVAD, tlf. 98-864599.

KURT FREDERIKSEN, gårdejer, født d. 16.-11.-1946, søn af Thyra og Wilhelm Frederiksen, gift d. 10.-4.-1971 med Conny Brohus, kontorassistent, født d. 2.-12.-1949, datter Johanne og Bernhard Brohus. Parret har børnene: Camilla, født d. 31.-3.-1979 og Chatrine, født d. 20.-1.-1984. K.F. driver smedeforretning og

sælger halmfyr. Han overtog gården d. 1.-12.-1979 fra Kaj Rasmussen.

Ejendomsskyld 2.700.000. Areal 49 ha. Der er forpagtet 16 ha.

Stuehuset er opført i 1890 og restatureret i 1980. Udbygningerne består af kvægstald, lade og maskinhus alle fra 1980. Gården drives med en kvægproduktion på 56 årskøer og 85 ungdyr, desuden er der 2 heste. Planteproduktionens salgsafgrøder er raps og ærter. Der er 3 traktorer, mejetærsker, Mini Bigballepresser, plansilo og halmfyr. Der drives lidt maskinstation på ejendommen, der er 1 skoledreng til hjælp, og der bruges delvis maskinstation.

ELBÆKVEJ 6, "NØRRE RÆVBAK", 9750 ØSTER VRÅ, tlf. 98-951451.

HARTMANN THOMSEN, gårdejer, født d. 26.-8.-1932, søn Maria og Thomas Thomsen, gift d. 30.-4.-1960 med Jytte Kristiansen, medhjælpende hustru, født d. 26.-11.-1936, datter af Risa og Ejler Kristiansen. Parret har børnene: Inge, født d. 23.-11.-1961, Hanne, født d. 8.-5.-1965, Henrik, født d. 28.-1.-1974 og Lene, født d. 1.-11.-1976. H.T overtog gården d. 19.-10.-1966 fra Helga og Christian Poulsen.

Ejendomsskyld 1.300.000. Areal 22 ha.

Stuehuset er opført i 1903 og løbende restaureret. Udbygningerne består af svinestalde fra 1961 og 1977, lade fra 1930, maskinhus fra 1986 og gylletank. Gården drives med en svineproduktion på 100 årssøer, der sælges ca. 1.800 smågrise og 30 slagtesvin årligt. Planteproduktionens salgsafgrøde er rug. Der er 2 traktorer, mejetærsker og plansilo med varm lufts tørreri. Der bruges delvis maskinstation.

ESTRUPVEJ 41, "SKOVLY", HØRBY, 9300 SÆBY, tlf. 98-466159.

CARL MØRCH SØRENSEN, gårdejer, født d. 29.-9.-1929, søn af Lydia og Søren Alfred Sørensen, gift d. 11.-12.-1960 med Johanne Margrethe Davidsen, medhjælpende hustru, født d. 30.-8.-1936, datter af Ester og Anton Davidsen. Parret har børnene: Susanne, født d. 4.-8.-1962 samt tvillingerne Helle og Søren, født d. 30.-7.-1965. C.M.S. overtog gården d. 10.-12.-1960 fra Vagn S. Jensen.

Ejendomsskyld 730.000. Areal 11,5 ha.

Stuehuset er opført i 1915 og løbende restaureret. Udbygningerne består af kvæg- og svinestald fra 1915, lade fra 1932 og maskinhus fra 1980. Gården drives med en kvægproduktion på 17 årskøer og 17 ungdyr, desuden er der 6 årssøer, og der produceres ca. 80 slagtesvin årligt. Der er 1 traktor.

FALDTVEJ 6, "FEJBORG", ALBÆK, 9330 DRONNINGLUND, tlf. 98-867134.

JENS ANKER GADENSGAARD, gårdejer, født d. 13.-8.-1923, søn af Sofie og Christian Gadensgaard, gift d. 28.-11.-1952 med Inger Sørensen, husmor, født d. 17.-12.-1931, datter af Emma og Anton Sørensen. Parret har børnene: Ove, født d. 5.-2.-1955, Tage, født d. 1.-5.-1958, Bodil, født d.



21.-7.-1961 og Anders, født d. 29.-3.-1964.

J.A.G. har været på Ladelund Landbrugsskole. Han overtog gården d. 1.-10.-1953 fra Georg Sørensen. Sønnen Anders overtog gården d. 1.-10.-1989.

Ejendomsskyld 2.300.000. Areal 51 ha., heraf tilkøbt 11 ha. Der er lejet 22,5 ha. Stuehuset er opført i 1926 og løbende restaureret. Udbygningerne nedbrændte i 1973 men blev genopført: kvægstald i 1973, svinestalde i 1976 og lade i 1975, desuden er der maskinhus fra 1940 og gylletank. Gården drives som alsidigt landbrug med en kvægproduktion på 35 årskøer, 55 ungdyr og 30 slagtekalve af racen SDM. Svineproduktionen er på 90 årssøer, og der produceres ca. 1.500 slagtesvin årligt. Planteproduktionens salgsafgrøder er ærter og raps. Der er 3 traktorer, mejetærsker og plansilo med varm lufts tørreri. Gården drives uden fremmed arbejdskraft.



FALDTVEJ 15, "ST. FALDT", ALBÆK, 9330 DRONNINGLUND, tlf. 98-867375.

OVE KRISTIAN GADENSGAARD, gårdejer, født d. 3.-2.-1955, søn af Inger og Jens Anker Gadensgaard, gift d. 8.-9.-1984 med Mona Hagbard, hjemmehjælper, født d. 9.-9.-1963, datter af Gerda og Niels Holger Hagbard. Parret har børnene: Dan, født d. 16.-11.-1985 og Ida, født d. 13.-8.-1988.

O.K.G. har været på Lundbæk Landbrugsskole 2 gange. Han overtog gården d. 1.-1.-1983 fra Henning Emil Christensen.

Ejendomsskyld 1.370.000. Areal 52 ha., heraf 2 ha. skov og 2 ha. mose. Der er lejet 10 ha.

Stuehuset er opført i 1903 og restaureret i 1984. Udbygningerne består af svinestalde fra 1892 og 1903 restaureret i 1977, lader fra 1892 og 1903, og maskinhus fra 1979. Gården drives med en slagtesvineproduktion på 1.000 stk. årligt. Planteproduktionens salgsafgrøder er byg, ærter, raps, havre, rug og italiensk rajgræs. Der er traktor, og gården drives uden fremmed arbejdskraft.

FJELDGÅRDSVEJ 9, "ØSTER VRÆNGMOSE", 9750 ØSTER VRÅ, tlf. 98-951410. NIELS KIRKEGAARD OLESEN, gårdejer, født d. 8.-4.-1945, søn af Elisabeth og Poul Olesen.

N.K.O. har været Asmildkloster Landbrugsskole. Han overtog gården d. 31.-12.-1971 fra Svend Midtgaard.

Ejendomsskyld 1.420.000.

Areal 47,4 ha., heraf tilkøbt 16 ha., der er 4 ha. skov, eng og plantage.

Stuehuset er opført i 1965. Udbygningerne består af svinestald fra 1920 moderniseret i 1974, lade fra 1976 og maskinhus fra 1920 moderniseret i 1976. Gården drives med en svineproduktion på 60 årssøer, der sælges ca. 1.000 smågrise og 200 slagtesvin årligt, desuden er der 4 ammekøer og 4 ungdyr. Planteproduktionens salgsafgrøder er raps og ærter. Der er 4 traktorer, mejetærsker og plansilo med varm lufts tørreri. Der er 1 skoledreng til hjælp.

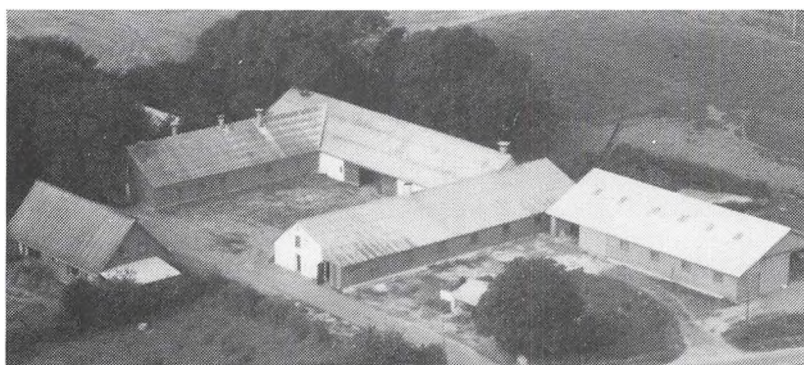

FJEMBEVEJ 7, "ST. ESTRUP", ESTRUP, 9300 SÆBY, tlf. 98-466019.

EGON JENSEN, gårdejer, født d. 23.-5.-1932, søn af Olga og Ertman Jensen, gift d. 2.-6.-1957 med Anne Lise Jensen, husmor, født d. 18.-2.-1937, datter af Anna og



Andreas Jensen. Parret har sønnen Knud Andreas, født d. 29.-10.-1957.

Egon Jensen har været på Vejlbj Landbrugsskole. Han overtog gården d. 26.-7.-1960 fra sine svigerforældre Anna og Andreas Jensen. Ejendomsskyld 2.200.000. Areal 82 ha., heraf 16,5 ha. marginaljord. Der er lejet 15,5 ha.

Stuehuset er opført i 1860 og løbende restaureret. Udbygningerne består af svinestald fra 1912,

som brændte og blev genopbygget i 1960, og lade fra 1961. Gården drives med en chinchillafarm på 120 tæver. Planteproduktionens salgsafgrøder er raps, ærter, rajgræs og korn. Der er 2 traktorer, mejetærsker, 5 kornsiloer, varm lufts tørreri og halmfyr. Gården drives uden fremmed arbejdskraft.

FJEMBEVEJ 13, "LILLE FJEMBE", HØRBY, 9300 SÆBY, tlf. 98-466083.

POUL HENRIK og HARALD JENSEN, gårdejere. H.J. er født d. 2.-8.-1922, søn af Kathrine og Alfred Jensen, gift d. 19.-12.-1955 med Marie Olsen, husmor, født d. 25.-4.-1919, datter af Anna og Peter Olsen. Parret har børnene: Inger-Lis, født d. 17.-10.-1957, Lars Holger, født d. 5.-11.-1958 og Poul Henrik, født d. 9.-3.-1960.

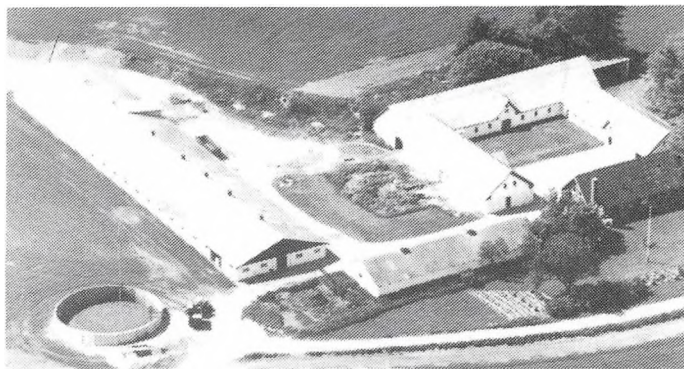

H.J. har været på Haslev og Lyngby Landbrugsskoler. Han overtog gården d. 20.-6.-1956 fra Christian Madsen. Sønnen Poul Henrik overtog d. 1.-1.-1989 halvdelen af gården, P.H.J. har været på Hammerum Landbrugsskole 2 gange.

Ejendomsskyld 2.700.000. Areal 35,5 ha., heraf 1 ha. skov. Der er lejet 24 ha. Stuehuset er opført i 1906 og løbende restaureret. Udbygningerne består af kvægstald fra 1979, ungdyrstald fra 1990, svinestald fra 1977, lader fra 1931 og 1979, samt udendørs køresilo. Gården drives med en kvægproduktion på 100 årskøer og 90 ungdyr af racen Jersey. Planteproduktionens salgsafgrøde er hvede. Der er 3 traktorer, og der er 1 fast medhjælper, som er sønnen Lars Holger.



FJEMBEVEJ 17, "ST. FJEMBE", FJEMBE, 9352 DYBVAD, tlf. 98-864602.

PETER STARCKE, gårdejer, født d. 16.-1.-1964, søn af Aase og Sigurd Starcke, gift d. 7.-11.-1987 med Bente Pedersen, fabriksarbejder, født d. 13.-3.-1965, datter af Jane og Ingemann Pedersen. Parret har børnene: Kasper, født d. 14.-5.-1980 og Kristine, født d. 30.-11.-1986.

P.S. har været på Try og Lundbæk Landbrugsskoler. Han overtog gården d. 5.-4.-1988 fra Ejvind Dahl.

Ejendomsskyld 2.250.000. Areal 40 ha. Der er lejet 13,9 ha. Stuehuset er opført i 1906 og løbende restaureret. Udbygningerne består af bindestald

fra 1972 , løsdriftstald og lade fra 1978. Gården drives med en kvægproduktion på 75 årskøer, 85 ungdyr og 40 slagtekalve af blandet race. Der er 5 traktorer, markvandingssanlæg og der anvendes staldvarme til opvarmning af stuehuset. Der bruges delvis maskinstation.



FJEMBEVEJ 53, "BIRKET", HUGDRUP, 9352 DYBVAD, tlf. 98-864155.

HELGE RISGAARD ERIKSEN, gårdejer, født d. 10.-4.-1934, søn af Astrid og Marius Eriksen, gift d. 15.-11.-1958 med Henny Sørensen, medhjælpende hustru, født d. 16.-12.-1936, datter af Lisbeth og Johan Sørensen. Parret har børnene: Kirsten, født d. 28.-8.-1959, Inger, født d. 24.-3.-1964 og Carsten, født 24.-7.-1967.

H.R.E. har været på Malling Landbrugsskole, han er formand for Hjørring Kvægavlssforening, i bestyrelsen af Landsforeningen R.D.M., samt i bestyrelsen for Regionsudvalget for Kvæg i Gl. Hjørring Amt. Han overtog gården d. 1.-2.-1961 fra sine forældre Astrid og Marius Eriksen, som købte gården i 1930, og genopbyggede den efter en brand i 1934.

Ejendomsskyld 1.370.000. Areal 32,6 ha. Der er lejet 32 ha.

Stuehuset er opført i 1934 og løbende restaureret. Udbygningerne består af kvægstald fra 1934, kostald fra 1972, svinestald fra 1934 er ombygget i 1978, lade fra 1934, maskinhus fra 1978-80, foderhus fra 1989 og gylletank. Gården drives med en kvægproduktion på 32 årskøer, 38 ungdyr og 15 slagtekalve, desuden produceres der ca. 425 slagtesvin årligt. Planteproduktionens salgsafgrøde er ærter. Der er 3 traktorer og kornsilo med varm lufts tørreri. Der er 1 fast medhjælper.

FJEMBEHEDEVEJ 50, "ØSTER ROM", PRÆSTBRO, 9330 DRONNINGLUND, tlf. 98-867157.

HENNING NIELSEN, gårdejer, født d. 21.-12.-1946, søn af Kathrine og Holger Nielsen. H.N. overtog gården d. 1.-9.-1983 fra Birthe Andersen.

Ejendomsskyld 2.500.000. Areal 30,5 ha, heraf tilkøbt 8,3 ha. Der er lejet 8,3 ha. Stuehuset er opført i 1878 og løbende restaureret. Udbygningerne består af fedesvinestald fra 1981, sostald og løbeafdeling fra 1984, so- og smågrisestald samt goldsostald og lader fra 1989, maskinhus fra 1986 og gylletank. Gården drives med en svineproduktion på 70 årssøer, der sælges ca. 400 smågrise og 1.000 slagtesvin årligt. Planteproduktionens salgsafgrøder er raps og ærter. Der er 3 traktorer, mejetærsker, plansilo og varm lufts tørreri. Gården drives sammen med "Lille Klementshave", Idskovvej 31.

FLAUENSKJOLDVEJ 22, "ØSTERLED", BRØNDEN, 9352 DYBVAD, tlf. 98-869152.

ARNE BACH PEDERSEN, gård-ejer, født d. 14.-6.-1936, søn af Marie og Albert Pedersen, gift d. 2.-5.-1965 med Mana Hansen, medhjælpende hustru, født d. 26.-2.-1944, datter af Paula og Bent Hansen. Parret har børnene: Lars, født d. 19.-10.-1962 og Janne, født d. 1.-12.-1966.

A.B.P. overtog gården d. 1.-5.-1965 fra sine forældre Marie og Albert Pedersen, der byggede gården som statshusmandsbrug i 1931, ejendommen blev udstykket fra "Aarkeledet".

Ejendomsskyld 1.100.000. Areal 6,6 ha. Der er lejet 10,4 ha.

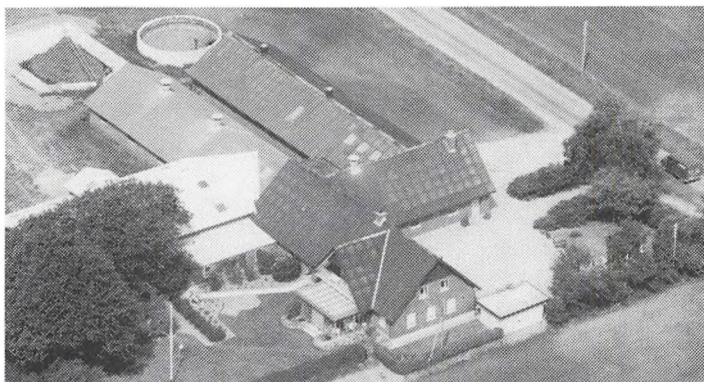

Stuehuset er opført i 1931 og restaureret i 1979. Udbygningerne består af farestald fra 1931 moderniseret i 1976, fravænningsstald fra 1973, goldsostald fra 1979, maskinhus fra 1986 og 2 indendørs køresiloer. Gården drives med en svineproduktion på 85 årssøer, der sælges ca. 1.600 smågrise årligt. Desuden drives der chinchillafarm med 60 dyr. Der er traktor og plansilo med korntørreri. Der bruges delvis maskinstation.

FLAUENSKJOLDVEJ 23, "LANDLYST", BRØNDEN, 9352 DYBVAD, tlf. 98-869052. JENS CHRISTIAN MADSEN, gårdejer, født d. 24.-1.-1941, søn af Marie og Ejner Madsen, bor sammen med Bodil Christiansen.

J.C.M. overtog gården d. 15.-8.-1966 fra Anker Larsen.

Ejendomsskyld 1.100.000. Areal 27,2 ha., heraf 5 ha. skov og eng.

Stuehuset er opført i 1928 og restaureret i 1976-77. Udbygningerne består af svine-stald fra 1928 om- og tilbygget i 1970-71, lade fra 1928, maskinhus fra 1985, 2 gastætte og 2 indendørs siloer. Gården drives med en svineproduktion på 60 årssøer, der produceres ca. 1.200 smågrise og 20 slagtesvin årligt. Der er 2 traktorer og 1 mejetærsker. Gården drives uden femmed arbejdskraft.

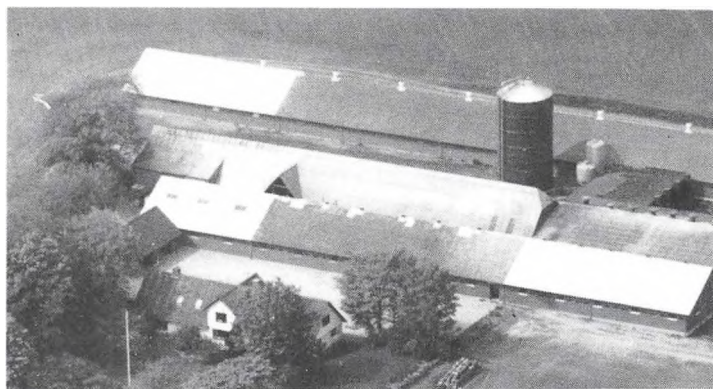

FLAUENSKJOLDVEJ 35, "ST. SPAANHEDEN", STAGSTED, 9352 DYBVAD, tlf. 98.-861346.

EJLER CHRISTENSEN, gårdejer, født d. 1.-10.-1943, søn af Olga og Alfred Christensen, gift d. 7.-7.-1968 med Titten Jensen, lærer, datter af Valborg og Berthel Jensen. Parret har børnene: Kristine, født d. 14.-6.-1972 og Janne, født d. 30.-3.-1974.

E.C. har været på Haslev Landbrugsskole. Han overtog gården

d. 26.-8.-1970 ved tvangsauktion.

Ejendomsskyld 2.800.000. Areal 62 ha., heraf tilkøbt 10 ha. Der er lejet 7 ha.

Stuehuset er opført før 1900 og restaureret fra 1974-86. Udbygningerne består af svinestalde bygget fra 1974-86, farestald, klimastald, forfedestald, slagtesvinestald, drægtighedsstald, lade fra 1915, maskinhus fra 1986, gastæt silo og gylletank. Gården drives med en svineproduktion på 280 årssøer, der produceres ca. 6.000 slagtesvin årligt. Planteproduktionens salgsafgrøder er raps, ærter og korn. Der er 2 traktorer og 2 faste medhjælpere.

FREDBORGVEJ 31, "SKOVLY", VOLSTRUP, 9300 SÆBY, tlf. 98-466140.

HANS GERT LARSEN, gårdejer, født d. 19.-4.-1928, søn af Jenny og Jens Larsen, gift d. 6.-11.-1965 med Nanny Jensen, medhjælpende hustru, datter af Jens Jensen. Parret har børnene: Henrik og Jørn.H.G.L. driver også minkfarm, han har været på Lyngby Landbrugsskole. Han overtog gården i 1965 fra Møller Nielsen.

Ejendomsskyld 1.350.000. Areal 11,6 ha.

Stuehuset er opført i 1944 og løbende restaureret og tilbygget. Udbygningerne består af svinestalde fra 1974-78, ældre stald, maskinhus fra 1978 og gastæt silo. Gården drives som minkfarm med en bestand på 420 dyr. Der er 2 traktorer og halvpert i mejetærsker. Gården drives uden fremmed arbejdskraft.

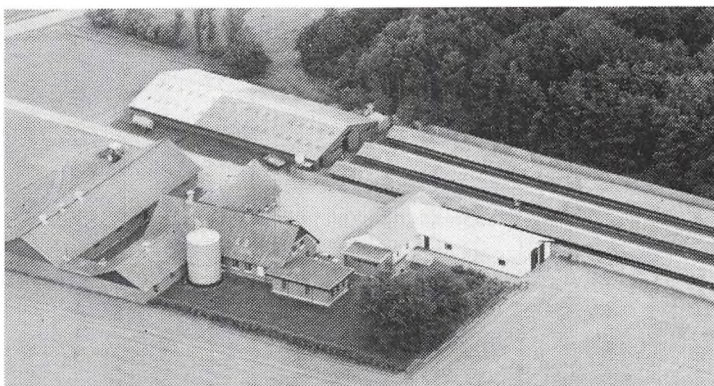

FREDBORGVEJ 46, "NØRRE ØRVAD", ØRVAD GAARDE, 9300 SÆBY, tlf. 98-466137. VIGGO JENSEN og NIELS ØRVAD JENSEN, gårdejere. V.J. er født d. 31.-7.-1917, søn af Amalia og Niels Jensen, gift d. 13.-12.-1952 med Stella Kristensen, husmor, født d. 6.-8.-1928, datter af Kristine og Niels Kristensen. Parret har børnene: Anne Lis, født d. 19.-5.-1952, Niels, født d. 1.-2.-1954 og Poul, født d. 6.-8.-1957.

V.J. overtog gården d. 5.-8.-1950 fra Krista Risgaard.

Sønnen Niels Ørvad Jensen købte halvpart i gården d. 31.-12.-1978, han har været på Bygholm Landbrugsskole og er i Kredsrepræsentantskabet for M.D. Gården drives som I/S.

Ejendomsskyld 3.200.000. Areal 63 ha., heraf 10 ha. marginaljord. Der er lejet 100 ha. Stuehuset er opført i 1900 og løbenden restureret. Udbygningerne består af kvægstalde fra 1890 renoveret i 1969 og 1982, svinestald og maskinhus fra 1978, lade fra 1986, gastæt silo og gylletank. Gården drives med en kvægproduktion på 53 årskøer og 65 ungdyr af racen SDM, desuden produceres der ca. 2.000 slagtesvin årligt. Planteproduktionens salgsafgrøder er raps, ærter og frøgræs. Der er 3 traktorer, mejetærsker, plansilo og varm lufts tørreri. Der bruges delvis maskinstation. Sønnen Poul driver "Ørvad Maskinstation" fra gården.



FREDBORGVEJ 50, "SØNDERSKOVEN", HØRBY, 9300 SÆBY, tlf. 98-466133.

ERIK JENSEN, gårdejer, født d. 20.-7.-1934, søn af Elna og Alfred Jensen, gift d. 4.-8.-1956 med Gerda Nielsen, medhjælpende hustru, født d. 18.-3.-1934, datter af Magda og Morten Nielsen. Parret har datteren Hanne, født d. 28.-1.-1961.

E.J. overtog gården i juli 1956

fra sine svigerforældre Magda og Morten Nielsen, nuværende ejer er 3. generation. Ejendomsskyld 2.120.000. Areal 50 ha., heraf tilkøbt 16,5 ha., der er 2 ha. marginaljord.

Stuehuset er opført i 1890 og restaureret i 1965. Udbygningerne består af kvægstald fra 1977, ældre bygning fra 1924 restaureret i 1977, kalvestald og maskinhus fra 1960, lade og gylletank fra 1977. Gården drives med en kvægproduktion på 70 årskøer, 50 ungdyr og 35 slagtekalve. Der er 3 traktorer, mejetærsker, plansilo og korntørreri. Der bruges delvis maskinstation, og der er 1 fast medhjælper.

FUGLSANGVEJ 10, "ST. FUGLSANG", HUGDRUP, 9352 DYBVAD, tlf. 98-864075.

JENS THOMSEN, gårdejer, født d. 14.-5.-1944, søn af Clara og Emil Thomsen. J.T. har børnene: Jesper, født d. 16.-8.-1970 og Charlotte, født d. 19.-7.-1973. J.T. har været på Haslev Landbrugsskole. Han overtog gården d. 7.-4.-1976 fra sine forældre Clara og Emil Thomsen.

Ejendomsskyld 2.300.000. Areal 52 ha., heraf 5 ha. eng.

Stuehuset er opført i 1800 tallet samt restaureret og tilbygget senest i 1980. Udbygningerne består af kvægstald fra 1966 renoveret til svinestald i 1990, slagtesvinestalde fra 1976 og 1990, lade fra 1985, maskinhus fra 1975 og 2 gylletanke. Gården drives med en slagtesvineproduktion på 1.200 stk. årligt. Planteproduktionens salgsafgrøder er raps og ærter. Der er 3 traktorer, plansilo og varm lufts tørreri. Der bruges delvis maskinstation.

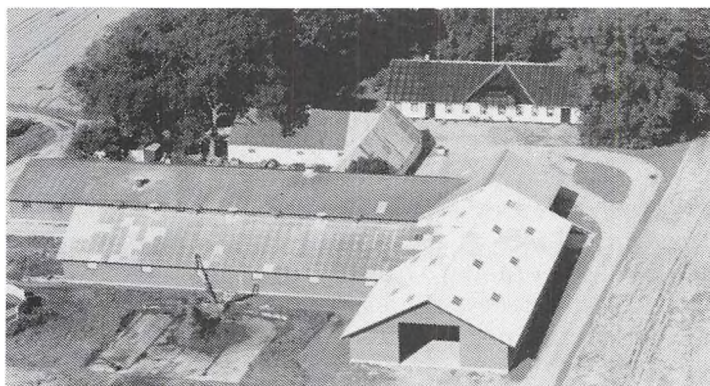

FYNBOVEJ 11, "NYHOLM", AGERSTED, 9330 DRONNINGLUND, tlf. 98-854118. TOM HENRIK NÆSGAARD JENSEN, gårdejer, født d. 24.-2.-1960, søn af Bodil Marie og Mogens Jensen, gift d. 24.-6.-1989 med Jette Weinriech, teknisk assistent, født d. 26.-12.-1964, datter af Sonja Elisabeth og Svend Thorvald Poulsen. Parret har datteren Emielie, født d. 11.-11.-1989.

T.H.N.J. har været på Bygholm Landbrugsskole, og han er i Bestyrelsen for Øst Vendsyssel. Han overtog gården d. 5.-9.-1986 fra Ø.A.G.

Ejendomsskyld 1.500.000. Areal 36,1 ha., tilkøbt 15,5 ha., der er 2 ha. eng.

Stuehuset er opført i 1940 og restaureret flere gange senest fra 1986-90. Udbygningerne består af klimastald fra 1986, slagtesvinestald er restaureret i 1988, drægtighedsstald restaureret i 1989, farestald restaureret i 1990, lade fra 1940, maskinhus fra 1982, gastæt silo og gylletank. Gården drives med en svineproduktion på 190 årssøer, der sælges ca. 1.500 smågrise og 2.800 slagtesvin årligt desuden er der 1 hest. Planteproduktionens salgsafgrøder er hvede, ærter, raps og byg. Der er 2 traktorer og 1 halmfyr. Der bruges delvis maskinstation.

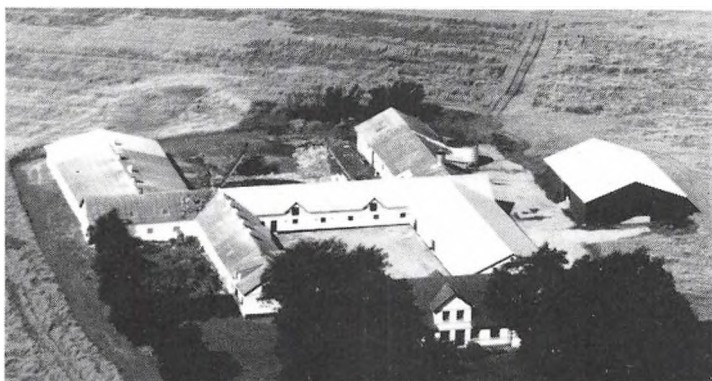

FÆBROVEJ 26, "LILLE FÆBROEN", FÆBROEN, 9330 DRONNINGLUND, tlf. 98-854007.

NIELS JUHL og HUGO ANDREASEN, gårdejere. N.J. er født d. 17.-2.-1954 og H.A. er født d. 23.-11.-1944, sønner af Dagmar og Laurits Andreasen.

N.J er i Stient Pol, han er fuldmægtig i Mejeriernes Fællesorganisation. H.A. har været på Hammerum Landbrugsskole, og han driver gården som brødrene over-

tog d. 31.-12.-1977 fra deres forældre Dagmar og Laurits Andreasen.

Ejendomsskyld 2.470.000. Areal 61 ha., heraf 12 ha. eng.

Stuehuset er opført i 1933 og løbende restaureret. Udbygningerne består af kvægstald fra 1951 ombygget til svinestald i 1989, svinestald fra 1933 ændret i 1978, stald fra 1963 ombygget i 1978, lade fra 1933 og maskinhus fra 1980. Gården drives med en slagtesvineproduktion på ca. 800 stk. årligt, desuden er der 6 får med lam. Planteproduktionens salgsafgrøder er italiensk rajgræs og raps. Der er 2 traktorer, mejetærsker, plansilo og varm lufts tørreri. Der bruges delvis maskinstation.

GADHOLTVEJ 24, "ØSTERGAARD", GADHOLT, 9300 SÆBY, tlf. 98-465089.

ARNE JOHANNES ANDERSEN, gårdejer, født d. 20.-5.-1941, søn af Karen og Emil Andersen, gift d. 5.-4.-1969 med Else Rønholt Hansen, sygeplejerske, født d. 5.-6.-1939, datter af Martine og Peter Hansen.

A.J.A. har været på Ladelund Landbrugsskole. Han overtog gården d. 20.-5.-1969 fra Ole Jensen.

Ejendomsskyld 1.150.000. Areal 9,6 ha. Der er lejet 3 ha.

Stuehuset er opført i 1958. Udbygningerne består af kvægstald fra 1958 til- og ombygget til svineproduktion i 1973, lade og maskinhus fra 1973 samt gylletank. Gården drives med en svineproduktion på 75 årssøer, der sælges ca. 1.600 smågrise årligt, desuden er der en sølvrævefarm med 35 dyr. Planteproduktionens salgsafgrøder er raps og byg. Der er traktor, plansilo med varm lufts tørreri og halmfyr. Der bruges delvis maskinstation, og der er 1 skoledreng til hjælp.

GADHOLTVEJ 36, "VESTER RUGTVED", UNDERSTED, 9300 SÆBY, tlf. 98-465005.

OLE GADENSGAARD, gårdejer, født d. 12.-5.-1940, søn af Krista og Morten Gadensgaard, gift d. 17.-6.-1967 med Ida Jensen, husmor, født d. 18.-4.-1943, datter af Birgitte og Erhardt Jensen. Parret har børnene: Martin, født d. 30.-12.-1967, Jørgen, født d. 30.-9.-1969 og Nils, født d. 11.-5.-1971.

O.G. har været på Vejlbjby Landbrugsskole. Han overtog gården d. 31.-12.-1967 fra sine forældre Krista og Morten Gadensgaard.

Ejendomsskyld 2.350 .000. Areal 64 ha., heraf tilkøbt 5 ha., der er 7 ha. eng. Der er lejet 13 ha.

Stuehuset er opført i 1929 og løbende restaureret. Udbygningerne består af kvægstald fra 1950 , ungdyrstald fra 1974, svinestalde fra 1925 renoveret flere gange senest i 1989, slagtesvinestald fra 1971, farre- og goldsostald fra 1978, fravænningsstald fra 1979, lade fra 1973, maskinhus fra 1964, gastæt silo og gylletank. Gården drives med en kvægproduktion på 54 årskøer, 50 ungdyr og 30 slagtekalve, desuden er der en slagtesvineproduktion på 2.800 stk. årligt. Der er 3 traktorer og 1 mejetærsker. Der er 1 fast fodermester og 1 deltidsmedhjælper.

GERNDRUPVEJ 5, "GERNDRUP", STENHØJ, 9900 FREDERIKSHAVN, tlf. 98-475105. ANDERS OVERGAARD JENSEN, gårdejer, født d. 6.-4.-1956, søn af Grethe og Alfred Overgaard Jensen, bor sammen med Susanne Søndermark, EDB-studerende, født d. 16.-1.-1966.

A.O.J. har været på Malling Landbrugskole 2 gange. Han overtog gården i juli 1989 fra sine forældre Grethe og Alfred Overgaard Jensen.

Ejendomsskyld 2.040.000. Areal 66 ha.

Bygningerne består af ældre svinestalde og 1 lade fra 1873. Gården drives med en slagtesvineproduktion på 1.500 stk. årligt. Planteproduktionens salgsafgrøder er raps og ærter. Der er 2 traktorer, plansilo og varm lufts tørreri. Der er ingen fremmed arbejdskraft.

GERNDRUPVEJ 10, "MOSEN", STENHØJ, 9750 ØSTER VRÅ, tlf. 98-475260.

FINN JENSEN, gårdejer, født d. 30.-4.-1964, søn af Ruth og Viggo Jensen.

F.J. har været på Try og Byholm landbrugsskoler. Han overtog gården d. 1.-8.-1989 fra Alfred Olsen.

Ejendomsskyld 2.470.000. Areal 39,5 ha.

Stuehuset er opført i 1865 og løbende restaureret. Avlsbygningerne består af svinestald fra 1980, lade fra 1920 og maskinhus, som er bygget efter en brand i 1987, derudover er der gylletank. Gården drives med en svineproduktion på 140 årssøer, der sælges ca. 2.500 smågrise og 400 slagtesvin årligt. Planteproduktionens salgsafgrøder er raps og ærter. Der er 2 traktorer, 1 mejetærsker og plansilo med kold lufts tørreri. Maskinstation bruges til en del af markarbejdet.

GJERSHOLTVEJ 5, "LINDENBORG", 9750 ØSTER VRÅ, tlf. 98-951892.

LARS DALSGAARD, gårdejer, født d. 22.-5.-1958, søn af Anna Tove og Søren Dalsgaard.

L.D. har været på Lægård og Lundbæk Landbrugsskoler. Han overtog gården d. 9.-6.-1986 fra Jens Nielsen.

Ejendomsskyld 1.100.000. Areal 12 ha.

Stuehuset er opført i 1929 og løbende restaureret. Udbygningerne består af ældre kvægstalde, 1 nyere fra 1980, 1 ældre lade samt 1 fra 1980, og maskinhus fra 1980. Gården drives med en kvægproduktion på 30 årskøer, 15 ungdyr og 30 slagtekalve, desuden er der 3 ammekøer. Der er 3 traktorer og kornsilo. Maskinstation bruges til en del af markarbejdet.



GJERSHOLTVEJ 9, "GJERSHOLT", 9750 ØSTER VRÅ, tlf. 98-951037.

KAREN SKOUSGAARD, SOLVEIG og OVE HAUGAARD, lærere.

S.H. er født d. 29.-7.-1948, datter af Karen og Edgar Skousgaard, gift d. 22.-6.-1974 med Ove Haugaard, lærer, født d. 7.-11.-1944, søn af Emma og Jacob Haugaard. Parret har børnene: Rasmus, født d. 21.-8.-1975 og Thomas, født d. 25.-9.-1977. O.H. er i Repræsentantskabet for

Slagteriet Wenbo. D. 1.-2.-1977 overtog S.H. og O.H. halvpart i gården, som har været i slægtens eje siden 1905, og blev hermed 3. generation på gården.

Ejendomsskyld 2.750.000. Areal 105 ha., heraf 10 ha. marginaljord.

Stuehuset er opført i 1964 og restaureret i 1985-90. Udbygningerne består af svinestalde fra 1905 renoveret i 1985 og 1989, lade fra 1905, maskinhuse fra 1956 og 1991, gylletank og indendørs køresilo. Gården drives med en slagtesvineproduktion på 2.200 stk. årligt, desuden er der 5 ammekøer og 7 ungdyr af racen Hereford. Planteproduktionens salgsafgrøder er raps, ærter, græsfrø, hvede og byg. Der er 3 traktorer, 1 mejetærsker, plansilo, halmfyr og 3 vindmøller. Der er 1 driftleder på gården, som drives sammen med "Vester Mølbak", Mølbakvej 5, Øster Vrå.

GJERSHOLTVEJ 19, "SØHOLTGAARD", SØHOLT, 9750 ØSTER VRÅ, tlf. 98-951501. OLE JENSEN, gårdejer, født d. 21.-2.-1944, søn af Lise og Henry Christian Jensen, gift d. 2.-9.-1967 med Birthe Mikkelsen, sygehjælper, født d. 6.-7.-1947, datter af Inga og M. C. Mikkelsen. Parret har børnene: Charlotte Christina, født d. 8.-2.-1968, Mette Merete, født d. 3.-12.-1974 og Lene Louise, født d. 2.-12.-1977.

O.J. har været på Gråsten Landbrugsskole. Han overtog gården d. 8.-9.-1978 fra Finn Flensted Nielsen.

Ejendomsskyld 2.650.000. Areal 50 ha., heraf 9 ha. skov og eng.

Stuehuset er opført i 1879 og restaureret senest i 1976. Udbygningerne består af forfedestald fra 1966 renoveret i 1986, goldso- og farestald fra 1972 renoveret i 1986, slagtesvinestald fra 1976 renoveret i 1987, lade og maskinhus fra 1976 samt gylletank. Gården drives som avlscenter for grise, der er 125 årssøer, og der produceres ca. 1.500 slagtesvin årligt, resten sælges som avlsdyr. Desuden er der 6 heste. Planteproduktionens salgsafgrøder er ærter, raps og frøgræs. Der er 2 traktorer, mejetærsker, plansilo og varm lufts tørreri. Der er 2 faste medhjælpere.

GRØNHEDEVEJ 35, GRØNHEDE, 9300 SÆBY, tlf. 98-468095.

CARL POULSEN, gårdejer omtales under Hybholtvej 15.

C.P. overtog gården d. 1.-3.-1989 fra Gunnar Pedersen.

Ejendomsskyld 480.000. Areal 17 ha., heraf 3 ha. skov.

Stuehuset er opført i 1900 og restaureret 1987-88. Udbygningerne består af kvægstald fra 1942, hestestald og lade fra 1948 samt maskinhus fra 1980. Gården drives sammen med "Nr. Stidsholt", Hybholtvej 15.

HAVENSVEJ 10, "KÆRET", HØRBY, 9300 SÆBY, tlf. 98-466244.

JØRN MARIEGAARD JENSEN, gårdejer, født d. 24.-4.-1949, søn af Dagny og Gunnar Jensen, gift d. 8.-9.-1979 med Irene Marie Simonsen, medhjælpende hustru, født d. 8.-9.-1948, datter af Alice og Knud Simonsen. Parret har børnene: Karina, født d. 23.-6.-1966, Michael, født d. 28.-7.-1967 og Dennis, født d. 19.-9.-1976.

J.M.J. driver lidt maskinstation, han har været på Lyngby Landbrugsskole. Han overtog gården d. 1.-1.-1977 fra Kirsten Thomsen.

Ejendomsskyld 1.750.000. Areal 40 ha., heraf tilkøbt 16,1 ha.

Stuehuset er opført i 1910 og løbende restaureret. Udbygningerne består af kvægstald fra 1900 ombygget og moderniseret til svin i 1977, svinestald fra 1900 moderniseret 1977, fare- og fravænningsstald fra 1978, der er tilbygget ungsvinestald i 1989, lade fra 1914, maskinhus fra 1983 og udendørs køresilo. Gården drives med en svineproduktion på 180 årssøer, der sælges 3.700 smågrise og 100 slagtesvin årligt. Desuden er der oprettet minkfarm i 1987. Planteproduktionens salgsafgrøder er raps, ærter, hvede og byg. Der er 4 traktorer, mejetærsker, plansilo med varm lufts tørreri. Der er 1 skoledreng til hjælp.

HESTVANGVEJ 10, "ØSTER KVESEL", UNDERSTED, 9900 FREDERIKSHAVN, tlf. 98-465004.

KNUD SØRENSEN, gårdejer, født d. 17.-3.-1938, søn af Ingrid og Johan Sørensen. K.S. har børnene: Anette, født d. 19.-4.-1966, Marian, født d. 18.-3.-1970 og Mikael, født d. 4.-8.-1972.

K.S. har været på Vejlbj Landbrugsskole. Han overtog gården i august 1977 fra sin far Johan Sørensen.

Ejendomsskyld 1.600.000. Areal 36,1 ha., heraf 3 ha. marginaljord. Stuehuset er opført i 1927 og restaureret i 1975. Udbygningerne består af svinestalde fra 1970 og 1977, lade fra 1900, maskinhus fra 1980 og indendørs køresilo. Gården drives med en svineproduktion på 45 årssøer, der sælges 800 smågrise og 100 slagtesvin årligt. Der er 3 traktorer, mejetærsker og kornsilo med varm lufts tørreri. Der bruges delvis maskinstation.

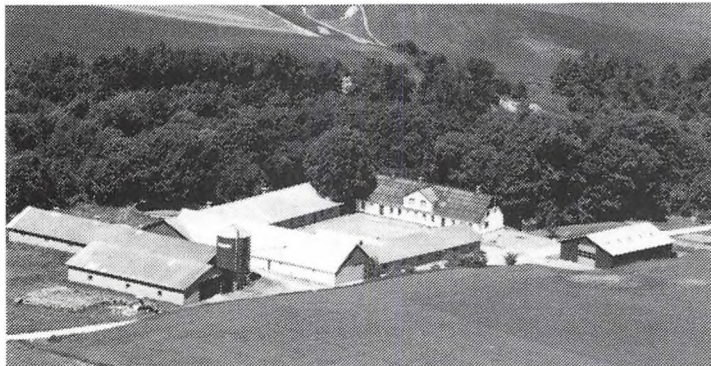

HESTVANGVEJ 15, "NR. HESTVANG", UNDERSTED, 9900 FREDERIKSHAVN, tlf. 98-465054. POUL ANDERSEN, gårdejer, født d. 15.-10.-1940, søn af Krista og Oskar Andersen, gift d. 21.-11.-1964 med Ellen Margrethe Jensen, medhjælpende hustru, født d. 3.-6.-1944, datter af Karen og Anton Jensen. Parret har datteren Britta, født d. 14.-4.-1967.

P.A. overtog gården d. 1.-4.-1969 fra Kristian Peter Olesen. Ejendomsskyld 2.180.000. Areal 75 ha. og der er lejet 5,5 ha. Stuehuset er opført i 1890 og løbende restaureret. Avlsbygningerne består af slagtesvinestalde fra 1974 og 1977, farestald fra 1980, lade fra 1890 og maskinhus fra 1976, derudover er der gastæt silo og gylletank. Gården drives med en slagtesvineproduktion på 80 årssøer, der sælges 500 smågrise og 1.000 slagtesvin årligt. Planteproduktionens salgsafgrøde er raps. Der er 3 traktorer og 1 mejetærsker.

HJORTHOLMVEJ 6, "HJORTHOLM", TORSLEV, 9750 ØSTERVRÅ, tlf. 98-951392.

HARRY CHRISTIAN OLESEN, gårdejer, født d. 30.-7.-1929, søn af Emilie Marie og Oluf Peder Christian Olesen, gift d. 18.-12.-1954 med Grethe Jensen, husmor, født d. 10.-2.-1935, datter af Erna og Ernst Jensen. Parret har børnene: Emilie, født d. 23.-2.-1955, Oluf, født d. 28.-4.-1957, Karl, født d. 24.-8.-1960, Lars, født d. 29.-4.-1964, Charles, født d. 18.-8.-1965, Mette, født d. 30.-4.-1970 og Harry, født d. 26.-11.-1971.

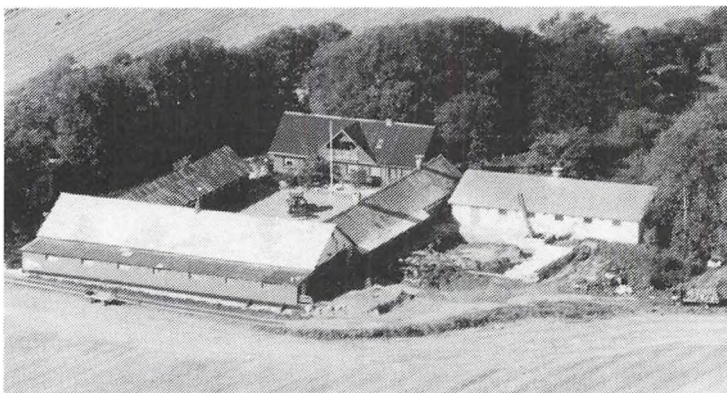

H.C.O. overtog gården i februar 1957 fra sine forældre Emilie og Oluf Olesen. Gården har været i slægtens eje siden 1912.

Ejendomsskyld 1.500.000. Areal 31,2 ha., heraf tilkøbt 7,8 ha. Stuehuset er opført i 1913 og løbenden restaureret. Udbygningerne består af kvægstald fra 1913 moderniseret i 1960, svinestalde fra 1957 og 1978, lade fra 1913 og maskinhus fra 1978. Gården drives med en svineproduktion på 50 årssøer, der sælges 425 smågrise og 150 slagtesvin årligt, desuden sælges ca. 425 avlsgrise, der er 2 ammekøer, 1 ungdyr og 1 slagtekalv af racen Simmentaler, 1 hoppe med føl og minkfarm med 160 tæver. Planteproduktionens salgsafgrøde er raps. Der er 3 traktorer, mejetærsker, kornsilo og korntørreri. Sønnerne Carl og Harry er medhjælpere på gården.

HJØRRINGVEJ 12, "VESTER SKOVSGAARD", SYVSTEN, 9300 SÆBY, tlf. 98-468021. JØRGEN SKOVSGAARD, gårdejer, født d. 30.-3.-1931, søn af Ingeborg og Vilhelm Skovsgaard, gift d. 16.-6.-1961 med Kirsten Nielsen, sygeplejerske, født d. 20.-1.-1935, datter af Marie og N.P. Fønss Nielsen. Parret har børnene: Birgit, født d. 31.-3.-1962, Lone, født d. 11.-4.-1964 og Anders, født d. 5.-10.-1971.

J.S. har været på Ladelund Landbrugsskole. Han overtog gården i 1961 fra sine

forældre Ingeborg og Vilhelm Skovsgaard.

Ejendomsskyld 2.700.000. Areal 80 ha., heraf tilkøbt 15 ha.

Stuehuset er opført i 1896 og løbende restaureret. Udbygningerne består af svinestalde fra 1972 og 1976 og lade fra 1840. Gården drives med en slagtesvineproduktion på 600 stk. årligt, desuden er der 10 ammekøer. Planteproduktionens salgsafgrøder er raps og ærter. Der er 2 traktorer, varm lufts tørreri og halmfyr. Gården drives uden fremmed arbejdskraft.

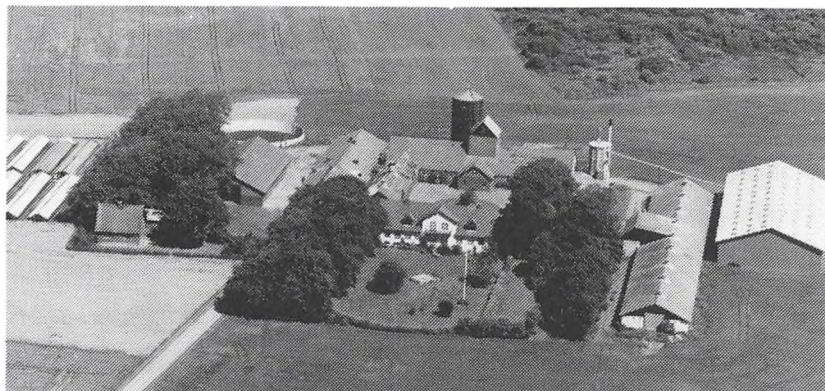

HJØRRINGVEJ 20, "BUNK-HULEGAARD", HØRBY, 9300 SÆBY, tlf. 98-466170. TAGE JAKOBSEN, gårdejer, født d. 24.-3.-1936, søn af Astrid og Holger Jakobsen, gift d. 20.-11.-1960 med Birte Kristine Gunder, husmor, født d. 9.-4.-1938, datter af Erna og Peder Gunder. Parret har børnene: Jørgen, født d. 22.-10.-1964, Helle, født d. 29.-

9.-1968 og Peter, født d. 30.-3.-1972.

T.J. har været på Vejlbj Landbrugsskole. Han overtog gården d. 20.-11.-1965 fra sin far Holger Jakobsen.

Ejendomsskyld 5.800.000. Areal 143 ha., heraf tilkøbt 72 ha., der er 6,3 ha. skov. Stuehuset er opført i 1949 og løbende restaureret. Udbygningerne består af drægtighedsstald fra 1976, fare- og klimastald fra 1978, forfedestald fra 1980, slagtesvinestalde fra 1977 og 1978 renoveret i 1986, lade fra 1949 renoveret i 1962, maskinhus fra 1982, halmlade fra 1986 og gastæt silo. Gården drives med en svineproduktion på 200 årssøer, der sælges 2.000 smågrise og 2.000 slagtesvin årligt. Desuden er der kyllingefarm fra 1970 til 30.000 stk., der er 5.000 kyllinger på staldloftet. Planteproduktionens salgsafgrøder er raps, ærter og industrikartofler. Der er 5 traktorer, mejetærsker, plansilo, varm lufts tørreri samt stokerfyr til halm, som leverer varme til hele gården. Der er 1 fast medhjælper.

HJØRRINGVEJ 34, "FAURHOLT", HØRBY, 9300 SÆBY, tlf. 98-466167.

TAGE ANDERSEN, gårdejer, født d. 29.-7.-1925, søn af Anne Kirstine og Anders Andersen, gift d. 20.-12.-1962 med Kirsten Madsen, husmor, født d. 20.-2.-1941, datter af Hanne Sofie og Laurids Madsen. Parret har børnene: Merethe, født d. 11.-7.-1965, Hanne Birgitte, født d. 2.-8.-1967, tvillingerne Alice og Britta, født 30.-8.-1975. T.A. har været på Tune Landbrugsskole. Han overtog gården d. 10.-2.-1965 fra tvangsauktion.

Ejendomsskyld 3.420.000. Areal 61 ha., heraf 11 ha. eng. Der er forpagtet 2,5 ha. Stuehuset er opført i 1936 og løbende restaureret. Udbygningerne består af svinestalde fra 1931 og 1979, samt kyllingehuse fra 1968 og 1972. Gården drives med en slagtesvineproduktion på 1.800 stk. årligt, desuden er der ca. 50.000 kyllinger. Planteproduktionens salgsafgrøde er raps. Der er 3 traktorer, mejetærsker, plansilo og varm lufts tørreri. Der er 1 fast medhjælper på gården, som drives sammen med "Hæstrupgaard", Hæstrupvej 161.

HJØRRINGVEJ 171, "NY DANSBJERG", HØRBY, 9300 SÆBY, tlf. 98-466256.

HERLUF NIELSEN, gårdejer, født d. 13.-11.-1922, søn af Anna og Karl Nielsen, gift d. 2.-11.-1957 med Johanne Bruun, medhjælpende hustru, født d. 16.-2.-1933, datter af Karen og Valdemar Bruun. Parret har børnene: Karen Marie, født d. 29.-7.-1958 og Annette, født d. 16.-2.-1960.

H.N. overtog gården d. 1.-10.-1964 fra sine svigerforældre Karen og Valdemar Bruun, den blev bygget i 1912 på en udstykning fra H. Estrup.

Ejendomsskyld 770.000. Areal 11,2 ha.

Stuehuset er opført i 1912 og løbende restaureret. Udbygningerne består af kvægstald

fra 1912, svinestalde og lader fra 1912 og 1924 samt maskinhus fra 1980. Gården drives med en kvægproduktion på 22 årskøer og 27 ungdyr, desuden er der 3 årsøer, og der produceres ca. 26 slagtesvin årligt. Der er 2 traktorer og korntørreri. Der er 1 skoledreng til hjælp.



HJØRRINGVEJ 186, "TAMSTRUP MØLLEGAARD", THORSHØJ, 9750 ØSTER VRÅ, tlf. 98-956153. KJELD TAGE PALLE, gårdejer, født d. 4.-3.-1938, søn af Laura og Thorvald Palle, gift d. 4.-8.-1962 med Birthe Rasmussen, provisor, født d. 10.-4.-1937, datter af Elsa Maria og Svend Villy Rasmussen. Parret har børnene: Kim, født d. 11.-7.-1964, Janni, født d. 12.-3.-1966 og Connie, født d. 17.-4.-1968.

K.T.P. har været på Lundby Landbrugsskole. Han overtog gården d. 23.-11.-1963 fra Hilbert Nedergaard.

Ejendomsskyld 2.130.000. Areal 63,5 ha., heraf tilkøbt 17 ha.

Stuehuset er opført i 1910 og løbende restaureret. Udbygningerne består af svinestalde fra 1924, 1942 og 1950, lade fra 1950 og maskinhus fra 1975. Gården drives med en Chinchillafarm med 300 avlsdyr. Planteproduktionens salgsafgrøder er græsfrø, raps, ærter, byg og hvede. Der er 2 traktorer, mejetærsker, plansilo, varm lufts tørreri og halmfyr. Gården drives uden fremmed arbejdskraft.

HJØRRINGVEJ 285, "ØSTER HORSHAVE", THORSHØJ, 9750 ØSTER VRÅ, tlf. 98-956013. JENS CHRISTENSEN, gårdejer, født d. 30.-6.-1943, søn af Dagmar og Emanuel Christensen, gift d. 27.-9.-1970 med Rita Larsen, medhjælpende hustru, født d. 4.-3.-1949, datter af Ingrid og Hans Larsen. Parret har børnene: Anders, født d. 4.-4.-1972, Birthe, født d. 16.-9.-1973 og Martin, født d. 18.-5.-1979 og død d. 16.-3.-1989.

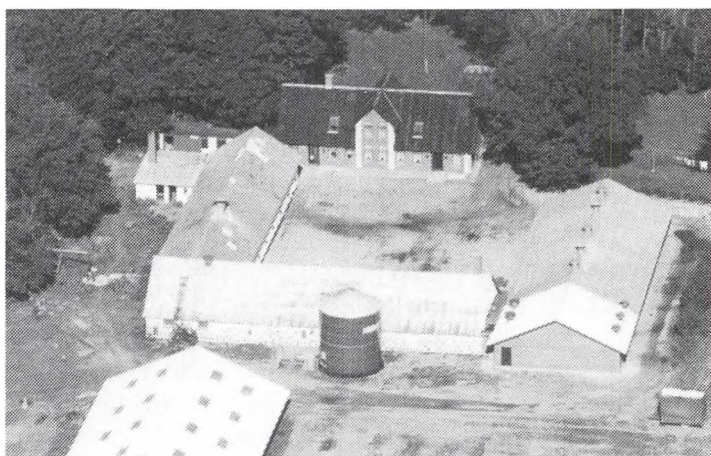

J.C. overtog gården i 1968 fra sine forældre Dagmar og Emanuel Christensen, nuværende ejer er 3. generation.

Ejendomsskyld 1.990.000. Areal 34 ha., heraf tilkøbt 7,8 ha., der er 2 ha. marginaljord. Der er lejet 9 ha.

Stuehuset er opført i 1918 og løbende restaureret. Udbygningerne består af fare- og drægtighedsstald fra 1978, fravænningsstald fra 1985, lade fra 1916, maskinhus fra 1984, gastæt silo og gylletank. Gården drives med en svineproduktion på 150 årssøer, der sælges 3.000 smågrise og 50 slagtesvin årligt. Planteproduktionens salgsafgrøde er raps. Der er 3 traktorer og halmfyr. På gården er der 1 fast medhjælper, og der bruges delvis maskinstation.

HJØRRINGVEJ 320, "LUNDERGAARD", 9750 ØSTER VRÅ, tlf. 98-956084.

GUNNAR KRISTIAN ANDERSEN, gårdejer, født d. 6.-7.-1927, søn af Anna og Anders Andersen, gift d. 17.-10.-1950 med Birthe Kirstine Kristensen, husmor, født d. 12.-5.-1927, datter af Ingeborg og Janus Kristensen. Parret har børnene: Anders, født d. 26.-10.-1951, Mette, født d. 3.-11.-1955 og død i 1986, og Charlotte, født d. 20.-10.-1963.

G.K.A. har været på Malling Landbrugsskole. Han overtog gården d. 1.-6.-1958 fra

Knud Andersen. Areal 52 ha.

Stuehuset er opført i 1920 og løbende restaureret. Udbygningerne består af kvægstald og lade fra 1950, svinestalde fra 1950 og 1975, maskinhus fra 1970 samt 2 kyllingehuse. Gården drives med en kyllingeproduktion på 28.000. Planteproduktionens salgsafgrøder er raps og ærter. Der er 2 traktorer, mejetærsker, plansilo og varm lufts tørreri. Gården drives uden fremmed arbejdskraft, den drives sammen med "Hæstrupgaard", som ejes af G.K.A. og hans brødre Jens og Tage.

HJØRRINGVEJ 496, "KRINGELSIGHOLT", 9750 ØSTER VRÅ, tlf. 98-951698.

POUL ERIK MATTHIASSEN, gårdejer, født d. 5.-1.-1952, søn af Kristine og Poul Matthiassen, gift d. 12.-5.-1973 med Birthe Kirstine Nielsen, sygehjælper, født d. 10.-12.-1953, datter af Bodil og Svend Nielsen. Parret har børnene: Lone, født d. 18.-10.-1973, Dorte, født d. 28.-10.-1975 og Christian, født d. 24.-10.-1979.

P.E.M. har været på Lundbæk Landbrugsskole, han er i bestyrelsen for Torslev Husmandsforening. Han overtog gården i september 1978 fra Niels Christian og Legardt Carlsen.

Areal 27,6 ha. Der er lejet 15,5 ha.

Stuehuset er opført i 1915 og løbende restaureret. Udbygningerne består af kvægstald fra 1974, ungdyrstald fra 1960, lade fra 1915, maskinhus fra 1965 og køresilo. Gården drives med en kvægproduktion på 50 årskøer, 50 ungdyr og 25 slagtekalve af racerne SDM og Jersey. Der er 2 traktorer og kornsilo med varm lufts tørreri. Der er 1 fast medhjælper, og der bruges delvis maskinstation.

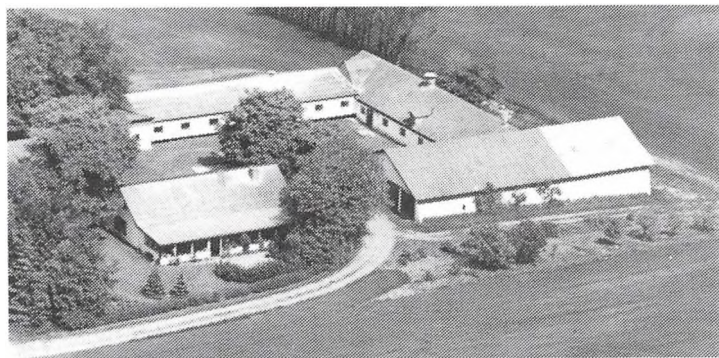

HJØRRINGVEJ 512, "ENNGAARD", 9750 ØSTER VRÅ, tlf. 98-951167.

OSKAR NIELSEN, gårdejer, født d. 8.-2.-1924, søn af Anna Johanne og Anders Nielsen, gift d. 22.-2.-1948 med Marie Camilla Taugaard, husmor, født d. 10.-8.-1927, datter af Magda Johanne og Otto Marius Taugaard. Parret har børnene: Margit, født d. 8.-8.-1948, Torkild, født d. 15.-3.-1953 og Marian, født d. 24.-3.-1961.

O.N. har været på Vejlbj Landbrugsskole. Han overtog gården d. 7.-10.-1948 fra Carl Sørensen.

Ejendomsskyld 1.350.000. Areal 22,5 ha., heraf 0,6 ha. skov.

Stuehuset er opført i 1965-66. Udbygningerne består af kvægstald fra 1961, svinestald fra 1972, lader fra 1960 og 1981 samt maskinhus fra 1977. Gården drives med en svineproduktion på 30 årssøer, der produceres ca. 400 slagtesvin årligt. Planteproduktionens salgsafgrøder er raps og korn. Der er 4 traktorer, mejetærsker, plansilo og korntørreri.

HJØRRINGVEJ 513, "GRANLY", 9750 ØSTER VRÅ, tlf. 98-951052.

GUNNAR MIKKELSEN, gårdejer, født d. 11.-11.-1932, søn af Katrine og Søren Mikkelsen, gift d. 7.-11.-1959 med Aase Jensen, husassistent, født d. 1.-1.-1941, datter af Ester og Poul Jensen. Parret har børnene: Jytte, født d. 6.-3.-1962, Bjarne, født d. 4.-6.-1966 og Jørgen, født d. 1.-8.-1973.

G.M. overtog gården d. 1.-11.-



1959 fra sine forældre Katrine og Søren Mikkelsen, nuværende ejer er 4. generation på gården, som har været i slægtens eje siden 1886.

Ejendomsskyld 1.300.000. Areal 20 ha., heraf tilkøbt 6,7 ha.

Stuehuset er opført i 1907 og løbende restaureret. Udbygningerne består af kvægstald fra 1965, lader fra 1940 og 1979 samt køresilo. Gården drives med en kvægproduktion på 37 årskøer, 39 ungdyr og 4 slagtekalve af racen SDM. Der er 2 traktorer og markvandingsanlæg. Der bruges delvis maskinstation.

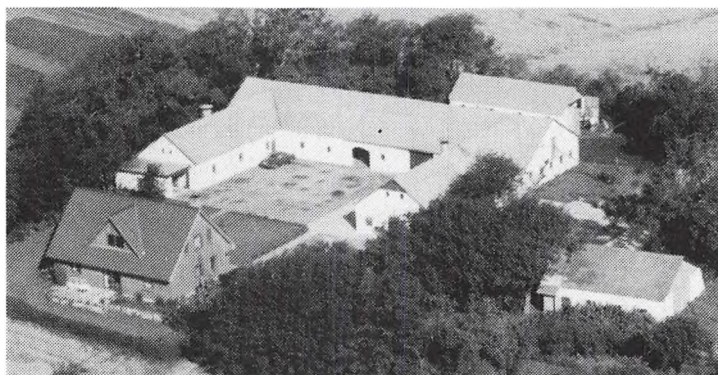

HJØRRINGVEJ 516, "AGERDAL", 9750 ØSTER VRÅ, tlf. 98-951426. PALLE AGERDAL, gårdejer, født d. 18.-11.-1959, søn af Kristine og Knud Agerdal, gift d. 14.-7.-1984 med Birgitte Gundersen, kontorassistent, født d. 26.-11.-1961, datter af Karen og Peter Gundersen. Parret har børnene: Morten, født d. 23.-8.-1986 og Andreas, født d. 4.-1.-1989. P.A. har været på Borris og Lundbæk Landbrugsskoler. Han over-

tog gården d. 1.-7.-1984 fra sine forældre Kristine og Knud Agerdal, nuværende ejer er 3 generation.

Ejendomsskyld 1.121.900. Areal 27 ha., heraf tilkøbt 2 ha., der er 6 ha. eng. Der lejet 6 ha.

Stuehuset er opført i 1984. Udbygningerne består af kvægstald fra 1924 renoveret i 1977, lade fra 1924, maskinhus fra 1974, køresilo og gylletank. Gården drives med en kvægproduktion på 34 årskøer, 35 ungdyr og 20 slagtekalve af racen Jersey. Planteproduktionens salgsafgrøde er korn. Der er 2 traktorer, kornsilo og korntørreri. Der bruges delvis maskinstation.

HJØRRINGVEJ 529, "ST. HEDELUND", 9750 ØSTER VRÅ, tlf 98-958186.

PETER BORGEN, gårdejer, født d. 17.-12.-1952, søn af Inge og Kaj Borgen, gift d. 21.-6.-1984 med Else Vester, gårdejer, født d. 20.-1.-1953, datter af Anna og Knud Erling Vester. Parret har sønnen Hans Christian, født d. 25.-7.-1988.

P.B. overtog gården d. 1.-11.-1975 fra Jens Anker Jensen.

Areal 17,4 ha., heraf tilkøbt 10,4 ha.

Stuehuset er opført i 1922 og restaureret i 1990. Udbygningerne består af kvægstald fra 1978 samt lade og maskinhus fra 1983. Gården drives som biodynamisk landbrug med en kvægproduktion på 25 årskøer og 13 ungdyr af racen Jersey. Der er 2 traktorer, og der bruges delvis maskinstation.

HOLTETVEJ 16, "HOLTET", ØRTOFT, 9300 SÆBY, tlf. 98-468104.

GODTFRED CHRISTIAN ANDERSEN, gårdejer, født d. 27.-4.-1930, søn af Laura Marie og Anders Christian Andersen, gift d. 6.-12.-1958 med Gerda Rasmussen, husmor, født d. 17.-3.-1937, datter af Amalie og Ingemann Rasmussen. Parret har børnene: Martin, født d. 29.-5.-1962, Grethe, født d. 4.-10.-1959 og Bente, født d. 20.-6.-1973. G.C.A. overtog gården d. 1.-8.-1970 fra Peter Johansen.

Ejendomsskyld 1.500.000. Areal 46,2 ha., heraf tilkøbt 10 ha. Der er forpagtet 11 ha. Stuehuset er opført i 1895 og restaureret i 1988. Udbygningerne består af svinestald fra 1940, lade fra 1920 restaureret i 1980 og maskinhus fra 1950. Gården drives med en svineproduktion på 30 årssøer, der produceres ca. 500 slagtesvin årligt, desuden er der 14 ammekøer, 6 ungdyr og 6 slagtekalve, det er krydsninger mellem Broget og Blåhvidt Kvæg. Planteproduktionens salgsafgrøde er raps. Der er 3 traktorer, mejetærsker, plansilo, tårnsilo og varm lufts tørreri. Der er ingen fremmed arbejdskraft.

HORSHAVEVEJ 6, "VESTER HORSHAVE", THORSHØJ, 9750 ØSTER VRÅ, tlf. 98-956068.

KNUD ERIK HORSHAUGE, gårdejer, født d. 27.-2.-1940, søn af Ester Juliane Dorthea

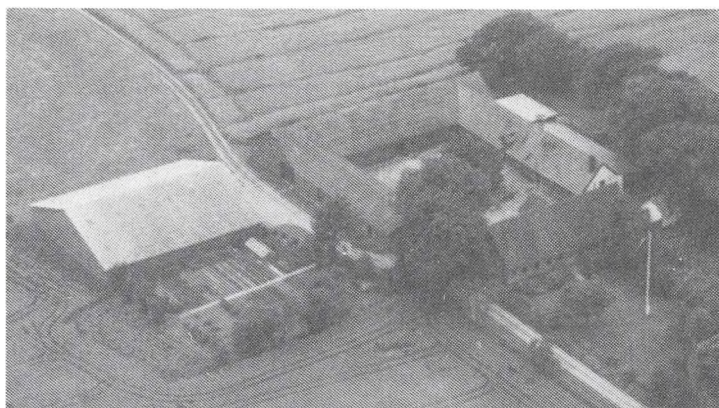

og Alfred Henry Horshauge, gift d. 10.-3.-1962 med Mary Poulsen, medhjælpende hustru, født d. 17.-10.-1939, datter af Laura Kathrine og Hagbarth Ejvind Poulsen. Parret har børnene: Marianne, født d. 1.-2.-1963, Finn, født d. 15.-1.-1965, Steen, født d. 27.-9.-1967 og Bente, født d. 12.-3.-1969.

Knud E. Horshauge har været på Hammerum Landbrugsskole. Han overtog gården d. 31.-3.-1969

fra sine forældre Ester og Henry Horshauge. Gården blev udstykket fra "Øster Horshave" i 1831, K.E.H. er 6. generation på gården.

Ejendomsskyld 1.610.000. Areal 40., heraf 7 ha. skov.

Stuehuset er opført i 1907 og løbende restaureret. Udbygningerne består af kvægstald og svinestald fra 1906, lade fra 1958 samt maskinhuse fra 1976 og 1984. Der er 3 traktorer, mejetærsker, plansilo, varm lufts tørreri og halmfyr. Der bruges delvis maskinstation.

HUGDRUPVEJ 26, "MELLERGAARD", HUGDRUP, 9352 DYBVAD, tlf. 98-864131.

JØRGEN NIELSEN, gårdejer, født d. 23.-4.-1945, søn af Kristiane og J. Nielsen, gift i 1972 med Inge Lise Hornum, advokatsekretær, født d. 25.-6.-1950, datter af Gudrun og Aage Hornum. Parret har børnene: John, født d. 10.-7.-1972, Gerd, født d. 8.-10.-1974 og Ann, født d. 3.-7.-1977.

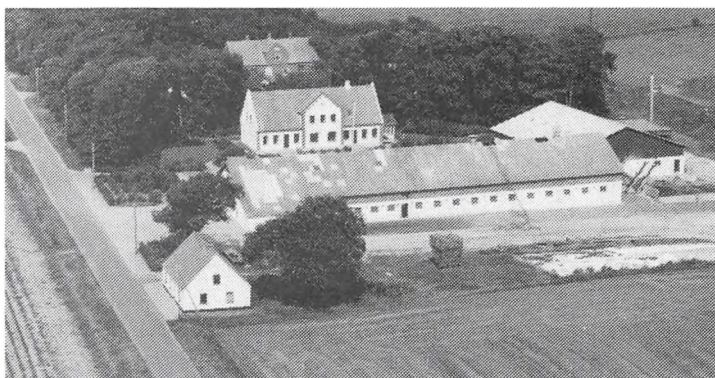

J.N. har været på Lundbæk Landbrugsskole. Han overtog gården i marts 1968 fra sine forældre Kristiane og J. Nielsen, nuværende ejer er 3 generation på gården, som kom i slægten ejers i 1923.

Ejendomsskyld 2.400.000. Areal 66 ha., heraf tilkøbt 30 ha. Der er lejet 50 ha.

Stuehuset er opført i 1916 og løbende restaureret. Udbygningerne er genopført efter en brand i 1964 og tilbygget i 1974 og 1980, laderne er fra 1964, 1974 og 1980 samt maskinhus fra 1980, og der er køresilo. Gården drives med en kvægproduktion på 75 årskøer, 85 ungdyr og 40 slagtekalve. Planteproduktionens salgsafgrøder er raps, ærter og jordbær. Der er 3 traktorer, mejetærsker, markvandingsanlæg, plansilo, varm lufts tørreri og halmfyr. Der er 1 fast medhjælper, og der bruges delvis maskinstation.



HYBHOLTVEJ 15, "NØRRE STIDSHOLT", STIDSHOLT, 9300 SÆBY, tlf. 98-468095.

CARL POULSEN, gårdejer, født d. 27.-1.-1929, søn af Magda og Peter Poulsen, gift d. 9.-10.-1949 med Signe Larsen, husmor, født d. 21.-12.-1923, datter af Maren og Christian Larsen. Parret har børnene: Birthe, født d. 18.-2.-1954 og Mogens, født d. 12.-1.-1958.

C.P. har været på Malling Landbrugsskole. Han overtog gården i 1949 fra sine svigerforældre Maren og Christian

Larsen.

Ejendomsskyld 1.450.000. Areal 30 ha., heraf tilkøbt 2 ha.
Stuehuset er opført i 1978. Udbygningerne består af kvægstalde fra 1923 og 1978, svinestald fra 1983, lade 1956, maskinhuse fra 1963 og 1985 samt gastæt silo. Gården drives med en kvægproduktion på 30 årskøer, 30 ungdyr og 20 slagtekalve af racen SDM, desuden er der en svineproduktion på 15 årssøer, og der produceres 340 slagtesvin årligt. Desuden er der hesteopdræt med 10 Varmblodsheste. Der er 2 traktorer, mejetærsker og varm lufts tørreri. Gården drives uden fremmed arbejdskraft sammen med ejendommen Grønhedevej 35.

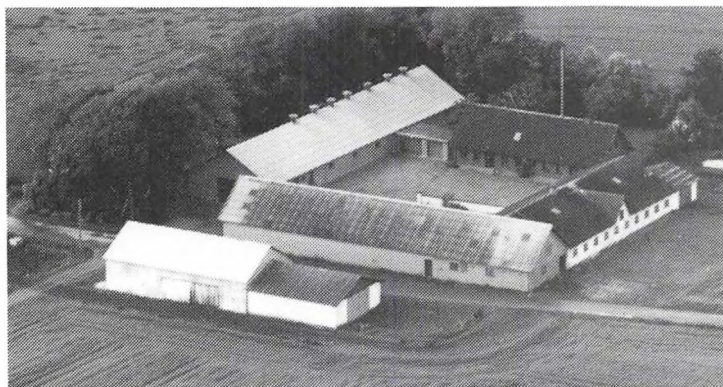

HYBHOLTVEJ 20, "HYBHOLT",
STIDSHOLT, 9352 DYBVAD, tlf.
98-468028.

THORKILD HANSEN, gårdejer,
født d. 14.-3.-1954, søn af Esther
og Holger Hansen, gift d. 25.-7.-
1981 med Kirsten Bloch Nielsen,
sygeplejerske, født d. 19.-9.-1957,
datter af Asta og Poul Bloch Ni-
elsen. Parret har børnene: Trine,
født d. 30.-7.-1985, tvillingerne
Jesper og Pia, født d. 1.-2.-1990.
T.H. har været på Borris og

Lundbæk Landbrugsskoler. Han overtog 1. halvdel af gården d. 1.-11.-1977 og 2. halvdel d. 1.-5.-1981 fra sine forældre Esther og Holger Hansen.

Ejendomsskyld 1.850.000. Areal 44,4 ha. Der er lejet 25 ha.
Stuehuset er opført i 1903 og restaureret flere gange senest i 1989. Udbygningerne består af kvægstald fra 1956, slagtesvinestald fra 1979, lade fra 1974, ældre maskinhus samt et nyere fra 1972, foderhus fra 1971, køresilo og gylletank. Gården drives med en kvægproduktion på 38 årskøer, 35 ungdyr og 17 slagtekalve af racerne SDM og Jersey, desuden er der 2.000 slagtesvin. Planteproduktionens salgafgrøde er raps. Der er 2 traktorer, mejetærsker, tårnsilo med varm lufts tørreri, markvandingsanlæg og halmfyr. Der 1 fast medhjælper.

HYBHOLTVEJ 24, "LILLE HYBHOLT",
STIDSHOLT, 9352 DYBVAD, tlf. 98-468084.

TAGE CHRISTIAN NIELSEN,
gårdejer, født d. 24.-7.-1937, søn
af Jensy Marie og Anton Nielsen,
gift d. 28.-9.-1968 med Ingrid
Johansen, husmor, født d.
26.-9.-1932, datter af Laura og
Niels Johansen. Parret har dat-
teren Anitta, født d. 28.-11.-1975.
T.C.N. har været på Vejlbj Land-
brugsskole, han er vurderingsin-
spektør for D.L.R. Han overtog gården d. 15.-8.-1968 fra sine forældre Jensy og
Anton Nielsen, nuværende ejer er 7. generation på gården, som har været fæstegård
under "Søbygaard", indtil den i 1883 blev frikøbt.

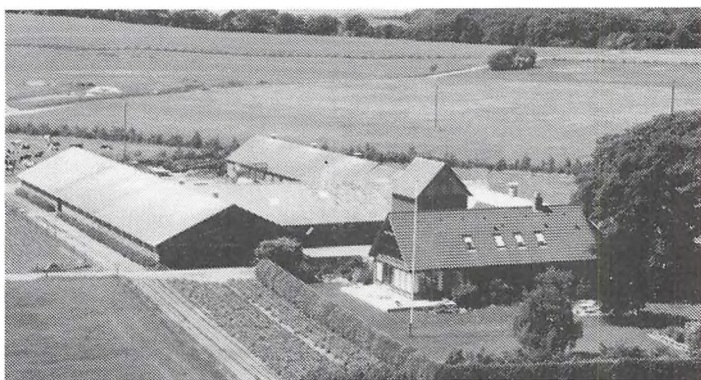

Ejendomsskyld 2.150.000. Areal 44 ha., heraf tilkøbt 14,4 ha., der er 5 ha. eng.
Stuehuset er opført i 1949 og restaureret i 1987. Udbygningerne består af kvægstalde
fra 1970 og 1975, svinestalde fra 1960 og 1974, lade fra 1970, maskinhus fra 1976 og
udendørs køresilo. Gården drives med en kvægproduktion på 55 årskøer, 50 ungdyr og
20 slagtekalve af racen SDM, desuden produceres der 550 slagtesvin årligt. Der er 3
traktorer og varm lufts tørreri. Der er 1 fast fodermester og daglejer.

HYBHOLTVEJ 35, "SLYNGBORG", BADSKOV, 9352 DYBVAD, tlf. 98-864274.
PER ELSNAB OLESEN, gårdejer, født d. 17.-4.-1943, søn af Ida og Johannes Elsnab

Olesen, gift d. 29.-3.-1969 med Lis Christensen, kontorassistent, født d. 19.-11.-1945, datter af Herdis og Holger Christensen. Parret har sønnen Allan, født d. 10.-12.-1970. P.E.O. har været på Vejlbj Landbrugsskole. Han overtog gården d. 1.-10.-1968 fra sine forældre Ida og Johannes Olesen, nuværende ejer er 3 generation.

Ejendomsskyld 1.800.000. Areal 48,8 ha., heraf 4 ha. skov. Der er lejet 9,5 ha. Stuehuset er opført i 1897 og restaureret i 1974. Udbygningerne består af svinestalde fra 1924, 1970 og 1978, lade fra 1924 og maskinhus fra 1983. Gården drives med en svineproduktion på 70 årssøer, der produceres ca. 1.000 slagtesvin årligt. Planteproduktionens salgsafgrøde er raps. Der er 3 traktorer, mejetærsker, plansilo, varm lufts tørreri og halmfyr. Der er ingen fremmed arbejdskraft.

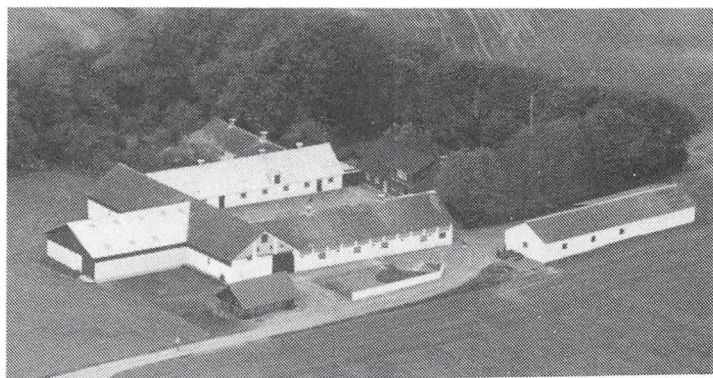

HYTTENVEJ 17, "NØRRE HYTTEN", HYTTEN, 9352 DYBVAD, tlf. 98-867138.

INGEMANN og OSKAR NIELSEN, gårdejere. I.N. er født d. 29.-11.-1925, søn af Jensine og Jens Henrik Nielsen, gift d. 23.-7.-1952 med Inga Jensen, husmor, født d. 3.-3.-1932, datter af Henriette og Lund Jensen. Parret har børnene: Ritta, født d. 13.-5.-1951, Linda, født d. 30.-5.-1956 og Tina, født d. 18.-3.-1966. O.N.

er født d. 29.-12.-1928, søn af Jensine og Jens Henrik Nielsen.

Brødrene overtog gården i 1963 fra deres far Jens Henrik Nielsen, nuværende ejere er 4. generation.

Ejendomsskyld 1.000.000. Areal 36,4 ha., heraf 3 ha. skov og eng.

Stuehuset er opført i 1800 tallet og løbende restaureret. Udbygningerne består af kvægstalde fra 1936 og 1963 ændret til svinestald, sostald fra 1800 tallet, lade fra 1936 og maskinhus fra 1950. Gården drives med en svineproduktion på 30 årssøer, der produceres ca. 500 slagtesvin årligt. Planteproduktionens salgsafgrøde er raps. Der er 2 traktorer, mejetærsker, plansilo, varm lufts tørreri og halmfyr. Der er ingen fremmed arbejdskraft.

HØJGÅRDVEJ 4, "KORSAGERHOLT", HØRBYLUND, 9300 SÆBY, tlf. 98-466161.

EDELST JØRGEN PAPE BACH, gårdejer, født d. 17.-7.-1942, søn af Poulina og Mejer Kristensen Bach, gift d. 9.-8.-1964 med Birthe Louise Pedersen, husmor, født d. 2.-9.-1943, datter af Agathe og Valdemar Marinus Pedersen. Parret har børnene: Jette, født d. 19.-1.-1965, Jytte, født d. 23.-2.-1967 og Preben, født d. 31.-7.-1971.

E.J.P.B. er medlem af Hørby Skolenævn og Hørby Menighedsråd. Han overtog gården d. 22.-7.-1964 fra Inger Pedersen.

Ejendomsskyld 1.500.000. Areal 24,8 ha., heraf tilkøbt 6,7 ha., der er 0,7 ha. skov. Der er lejet 33,4 ha.

Stuehuset er opført i 1888 og løbende restaureret. Udbygningerne består af kvægstald fra 1972, svinestald og maskinhus fra 1977, lade fra 1917 og gylletank. Gården drives med en kvægproduktion på 32 årskøer, 34 ungdyr og 16 slagtekalve af racen SDM, desuden er der en produktion på 1.200 slagtesvin årligt. Der er 2 traktorer og varm lufts tørreri. Der bruges delvis maskinstation.

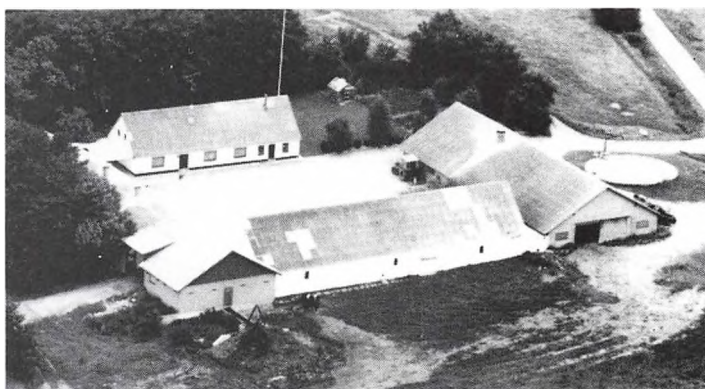

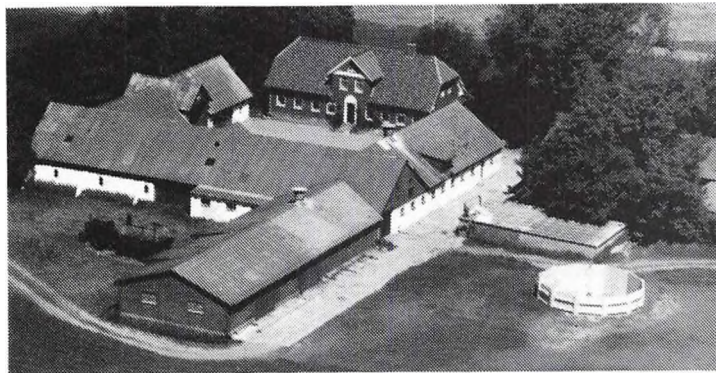

HØJSTRUPVEJ 34, "PANDBJERG",
TORSLEV, 9750 ØSTER VRÅ,
tlf. 98-956116.

JØRGEN LARSEN, gårdejer, født
d. 31.-5.-1942, søn af Jutta og
Niels Christian Larsen.

J.L. har været på Haslev Land-
brugsskole. Han overtog gården
d. 1.-1-1975 fra sine forældre
Jutta og Niels Christian Larsen,
nuværende ejer er 5. generation
på gården, som kom i slægtens
eje i 1838.

Ejendomsskyld 1.560.000. Areal 48,3 ha., heraf tilkøbt 31 ha.

Stuehuset er opført i 1928 og løbende restaureret. Udbygningerne består af kvægstalde fra 1955, 1969 og 1977, lader fra 1951, 1976 og 1979, maskinhuse fra 1977, 1981 og 1990 samt 3 gylletanke. Gården drives med en kvægproduktion på 27 årskøer, 25 ungdyr og 15 slagtekalve. Planteproduktionens salgsafgrøde er korn. Der er 3 traktorer, mejetærsker og plansilo med korntørreri. Der bruges delvis maskinstation, og der er halvtids medhjælp.

HØRBYLUNDVEJ 68, "SØNDER SVEJE", HØRBY, 9300 SÆBY, tlf. 98-466270.

SØREN KRESTEN LARSEN, gårdejer, født d. 1.-8.-1931, søn af Ida og Lars Larsen, gift d. 17.-11.-1962 med Kirsten Christensen, hjemmehjælper, født d. 17.-4.-1939, datter af Niels Sine og Cresten Christensen. Parret har børnene: Ulla, født d. 22.-4.-1963, Kristian, født d. 10.-4.-1968 og Peter, født d. 30.-6.-1972.

S.K.L. har været på Fyns Stifts Husmandsskole. Han overtog gården d. 1.-11.-1962 fra Alma Larsen.

Ejendomsskyld 560.000. Areal 12,7 ha.

Stuehuset er opført i 1916 og løbende restaureret. Udbygningerne består af kvægstalde fra 1938 og 1976, svinestald fra 1976, lade fra 1916 og maskinhus fra 1970. Gården drives som alsidigt landbrug med en kvægproduktion på 16 årskøer, 18 ungdyr og 8 slagtekalve af racen RDM. Svineproduktionen er på 15 årssøer, der sælges 180 smågrise og 100 slagtesvin årligt. Der er 2 traktorer og kornsilo. Der bruges delvis maskinstation.

HØRBYLUNDVEJ 71, "VESTER-
MARKEN", HØRBY, 9300 SÆBY.
POUL JENSEN, gårdejer, født d.
25.-6.-1941, søn af Martine og
Anker Jensen.

P.J. har været på Gråsten Land-
brugsskole. Han overtog gården i
1987 fra Svend Aage Møller.
Ejendomsskyld 470.000. Areal
10,5 ha., heraf 3 ha. skov.
Alle bygningerne er af ældre da-
to, de består af stuehus, kvæg-
stald, svinestald og lade. Går-
den drives sammen med "Mellem Sveje", Svejevej 8, gården ejes af P.J. og hans bror Børge Jensen.

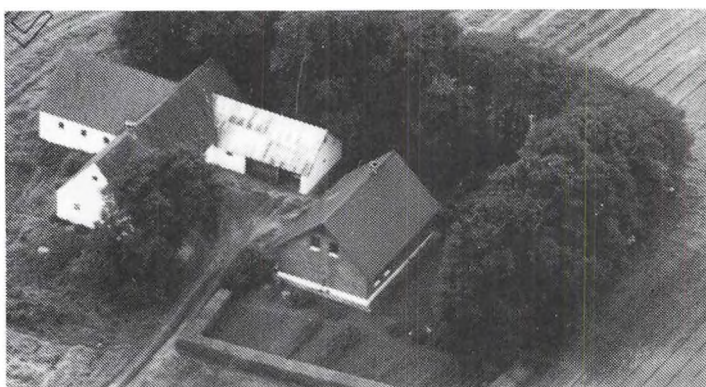

HØRBYLUNDVEJ 91, "NØRREMARKEN", HØRBY, 9300 SÆBY, tlf. 98-466296.

ULLA SØRENSEN, gårdejer, født d. 8.-1.-1958, datter af Edith og Gunnar Sørensen, gift d. 17.-11.-1980 med Tommy Nielsen, smed, født d. 6.-5.-1961, søn af Tove og Erhart Nielsen. Parret har børnene: Sune, født d. 4.-1.-1982 og Balder, født d. 19.-6.-1984.

U.S. har været på Nørre-Nisum og Lundbæk Landbrugsskoler, og er medlem af Skolebestyrelsen i Hørby. Hun overtog gården d. 15.-9.-1980 fra Poul Nedergaard.

Ejendomsskyld 1.260.000. Areal 13,9 ha.

Stuehuset er opført i 1939 og restaureret i 1989-90. Udbygningerne består af svine-stalde bygget fra 1985-86, sostald, drægtighedsstald, forfedestald, smågrisestald, lade og maskinhus fra 1985, maskinhus fra 1990 og gylletank. Gården drives med en svineproduktion på 97 årssøer, der sælges ca. 2.300 smågrise og 20 slagtesvin. Desuden er der minkfarm med 200 tæver. Planteproduktionens salgsafgrøde er raps. Der er traktor og halmfyr. Der bruges delvis maskinstation.



HØRBYLUNDVEJ 95, "HØRBYLUND HOVEDGAARD", HØRBYLUND, 9700 SÆBY.

PETER LUNDEN, gårdejer, omtales under Sørupvej 141, i Hjørring Kommune.

P.L. overtog gården d. 1.-4.-1987 fra Hans Erik Flendsted.

Ejendomsskyld 4.800.000. Areal 105 ha., heraf 5 ha. marginaljord. Stuehuset er opført i 1886. Avlsbygningerne består af kvægstald, som er renoveret til svinestald i

1979, fravænningsstald fra 1989, løbeafdeling fra 1990, lade fra 1864 og maskinhus fra 1979, desuden er der gylletank. Gården drives med en svineproduktion på 210 årssøer, der sælges ca. 2.500 smågrise og ca. 1.800 slagtesvin årligt. Planteproduktionens salgsafgrøder er raps, ærter og rajgræs. Der er 4 traktorer, 1 mejetærsker og varm lufts tørreri. På gården er 1 fast medhjælper og 1 driftsleder, som forestår svineholdet.

P.L. ejer og driver desuden "Lindholt", Sørupvej 141, Sæsing, i Hjørring Kommune.

HØRBYLUNDVEJ 120, "TRANEKÆR", STENHØJ, 9900 FREDERIKSHAVN, tlf. 98-475005.

FREDERIK JENSEN, gårdejer, født d. 20.-12.-1931, søn af Mathilde og Teodor Jensen, gift d. 3.-11.-1963 med Gerda Christiansen, husmor, født d. 1.-1.-1936, datter af Ellen og Knudsen Christiansen. Parret har børnene: Gitte, født d. 3.-4.-1963 og Tina, født d. 1.-4.-1968.

F.J. har været på Vejlbj Landbrugsskole. Han overtog gården d. 1.-4.-1959 fra sine forældre Mathilde og Teodor Jensen.

Ejendomsskyld 2.330.000. Areal 55,4 ha., heraf tilkøbt 13,4 ha.

Stuehuset er opført i 1800 tallet og restaureret i 1969. Udbygningerne består af kvægstald ombygget til svinestald i 1978, ny svinestald fra 1978, lade fra 1914 og maskinhus fra 1979. Gården drives med en svineproduktion på 40 årssøer, der produceres ca. 725 slagtesvin årligt. Planteproduktionens salgsafgrøder er raps og ærter. Der er 3 traktorer, mejetærsker, plansilo, varm lufts tørreri og halmfyr. Der er ingen fremmed arbejdskraft.

IDSKOVVEJ 31, "LILLE KLEMENTSHAVE", PRÆSTBRO, 9330 DRONNINGLUND, tlf. 98-867157.

HENNING NIELSEN, gårdejer omtales under Fjembhedevej 50.

H.N. overtog gården d. 18.-10.-1988 fra D.L.R.

Ejendomsskyld 510.000. Areal 7,7 ha.

Stuehusene er opført i 1790 samt 1975 og løbende restaureret. Udbygningerne består af kvægstald, svinestald og lade alle fra 1790.

Gården drives sammen med Fjembhedevej 50.

KARMISHOLTVEJ 20, "KARMISHOLT", BRØNDEN, 9352 DYBVAD, tlf. 98-869005. JØRGEN BRUUN NIELSEN, gårdejer, født d. 25.-3.-1935, søn af Dorthea og Ole Bruun Nielsen, gift d. 25.-11.-1960 med Ellen Margrethe Jensen, hjemmehjælper, født d. 23.-6.-1940, datter af Anna og Niels Jensen. Parret har børnene: Lene, født d. 25.-8.-1964, Henrik, født d. 14.-4.-1967 og Anne Kristine, født d. 22.-1.-1977.

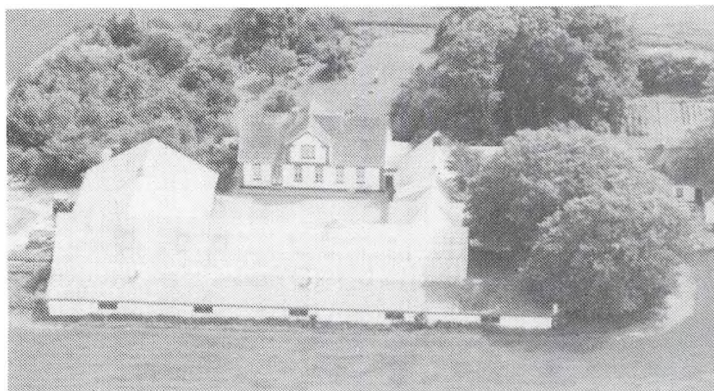

Jørgen B. Nielsen har været på Vejlbj Landbrugsskole, og er medlem af Menighedsrådet. Han overtog gården i september 1960 fra Anders Peter Jensen.

Ejendomsskyld 1.400.000. Areal 37 ha., heraf tilkøbt 12,2 ha. Der er lejet 6 ha.

Stuehuset er opført i 1913 og løbende restaureret. Udbygningerne består af svinestalde fra 1920, 1930 og 1970, lade fra 1930 og maskinhus fra 1970.

Gården drives med en svineproduktion på 60 årssøer, der produceres ca. 1.200 slagtesvin årligt. Planteproduktionens salgsafgrøder er raps, ærter og korn. Der er 3 traktorer, mejetærsker, plansilo og varm lufts tørreri.

KARUPVEJ 10, "BOVET", ØKSENHEDE, 9300 SÆBY.

LOUIS EJSTRUP, gårdejer.

L.E. overtog gården i 1963 fra Martin Bouet. Der er gravetilladelse til grusgravning. Ejendomsskyld 760.000. Areal 27 ha., heraf 3,5 ha. marginaljord.

Stuehuset er opført i 1859 og løbende restaureret. Udbygningerne består af svinestald og lade fra 1800-tallet.

KARUPVEJ 25, "HAVEN", ØKSENHEDE, 9300 SÆBY, tlf. 98-465153.

EJLER CHRISTENSEN, gårdejer, født d. 13.-12.-1920, søn af Marianne og Thomas Christensen. E.C. har været på Kærhave Landbrugsskole. Han overtog gården i 1963 fra sin mor Marianne Christensen, nuværende ejer er 3. generation på gården, som kom i familiens eje i 1900.

Ejendomsskyld 1.300.000. Areal 52,6 ha.

Stuehuset er opført i 1902 og løbende restaureret. Udbygningerne består af kvægstald, svinestald og lade alle fra 1935 samt maskinhus fra 1957. Gården drives med en slagtesvineproduktion på 450 stk. Planteproduktionens salgsafgrøder er raps, ærter og korn. Der er 2 traktorer, plansilo og varm lufts tørreri. Der bruges delvis maskinstation.

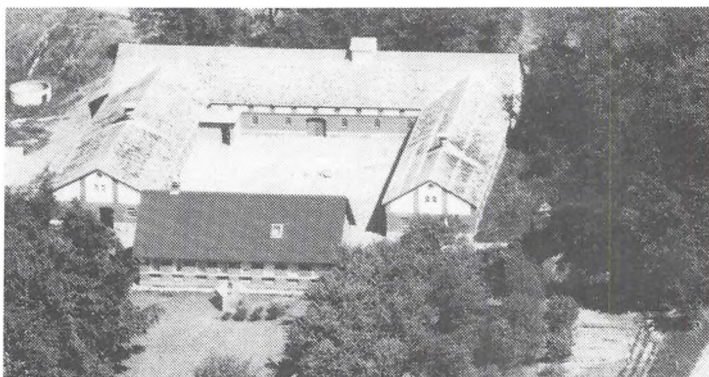

KARUPVEJ 84, "HØJEN", KARUP, 9300 SÆBY, tlf. 98-465104.

KAJ CHRISTENSEN, gårdejer, født d. 29.-6.-1943, søn af Dagmar Johanne og Jens Peter Christensen, gift d. 6.-3.-1965 med Inge-Lise Nielsen, medhjælpende hustru, født d. 24.-12.-1947, datter af Emma Caroline og Harald Nielsen. Parret har børnene: Gitte, født d. 1.-8.-1965, Mette, født d. 14.-4.-1970 og Heidi, født d. 8.-9.-1976.

K.C. overtog gården d. 21.-6.-1969 fra Kjeld Pedersen.

Ejendomsskyld 1.500.000. Areal 36,7 ha., heraf tilkøbt 16,7 ha., der er 6,7 ha. eng. Der er lejet 19,5 ha.

Stuehuset er opført i 1890 og løbende restaureret. Udbygningerne består af kvægstald

fra 1900 restaureret i 1956 og tilbygget i 1972, svinestald fra 1978, lade fra 1975 samt maskinhuse fra 1973 og 1978. Gården drives med en kvægproduktion på 40 årskøer og 60 ungdyr, samt en slagtesvineproduktion på 500 stk. årligt. Derudover drives gården som minkfarm med plads til 250 tæver, farmen blev bygget i 1987-88. Der er 3 traktorer, der bruges delvis maskinstation, og der er 1 fast medhjælper.



KARUPVEJ 90, "KARUPGAARD", KARUP, 9300 SÆBY, tlf. 98-465065.

BØRGE SØRENSEN, gårdejer, født d. 11.-12.-1924, søn af Johanne Frederikke og Søren Christian Sørensen, gift d. 2.-2.-1963 med Edel Bente Borrisholt, husmor, født d. 20.-2.-1933, datter af Marie og Chresten Borrisholt. Parret har børnene: Søren, født d. 22.-12.-1964, Lisbeth, født d. 24.-12.-1966, Anders, født d.

8.-3.-1968, Kirsten, født d. 14.-12.-1972 og Steffen, født d. 24.-2.-1977.

B.S. har været på Malling Landbrugsskole. Han overtog gården d. 4.-4.-1961 fra Else Christensen.

Ejendomsskyld 2.800.000. Areal 74,5 ha., heraf tilkøbt 15 ha. Der er lejet 33,5 ha. Stuehuset er opført i 1926 og løbende restaureret. Udbygningerne består af svinestalde fra 1904, 1966, 1967, 1975, 1976, 1979 og 1986, fare-, fravænnings-, klima- og goldso-stald, lade fra 1976, maskinhus fra 1958, 8 indendørs siloer og gylletank. Gården drives med en svineproduktion på 195 årssøer, der sælges ca. 1.000 smågrise og 2.000 slagtesvin årligt. Planteproduktionens salgsafgrøder er raps, rejgræs, ærter, jordbær og solbær. Der er 4 traktorer, plansilo og varm lufts tørreri. Sønnen Anders samt 2 medhjælpere arbejder på gården.

KIRKEVEJ 23, "GAMMELHOLM", 9300 SÆBY.

HANS MADSEN, gårdejer omtales under "Tangen", Understedvej 157.

H.M. overtog gården d. 26.-8.-1989 fra K.D.

Ejendomsskyld 2.850.000. Areal 80,5 ha., heraf 17 ha. marginaljord.

Stuehuset er opført i 1863 og restaureret i 1978. Udbygningerne består af 2 løsdrifts-stalde fra 1964 til kreaturer, svinestald fra 1933 ombygget i 1976, lade og maskinhus fra 1976. Gården drives med en ammekobesætning på 10 ammekøer og 15 ungdyr af racen Hereford. Der er plansilo og varm lufts tørreri. Gården drives sammen med "Tangen", Understedvej 157.

KIRKEVEJ 27, "KUHR", HØRBY, 9300 SÆBY, tlf. 98-956115.

HANS PETER SKJØLSTRUP, gårdejer, født d. 5.-9.-1943, søn af Christine og Alfred Skjølstrup. H.P.S. har været på Vejlbj Landbrugsskole. Han overtog gården d. 31.-3.-1971 fra sin far Alfred Skjølstrup.

Ejendomsskyld 990.000. Areal 30,5 ha.

Stuehuset er opført i 1908 og løbende restaureret. Udbygningerne består af svinestalde fra 1898, 1906 og 1942, lade fra 1953 og maskinhus fra 1977. Gården drives med en slagtesvineproduktion på 700 stk. årligt. Planteproduktionens salgsafgrøder er ærter, frøgræs og korn. Der er traktor, kornsilo og varm lufts tørreri. Der bruges delvis maskinstation.

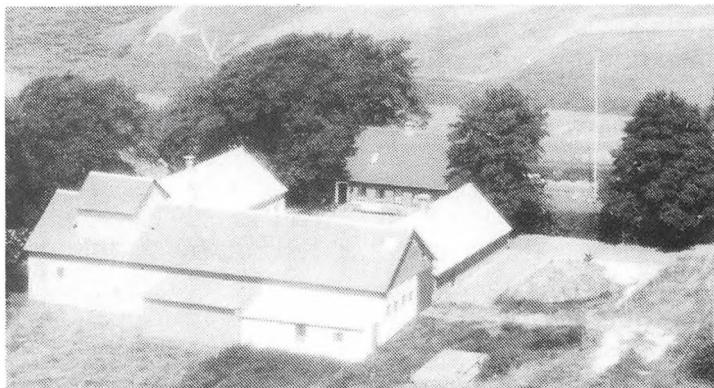

KIRKEVEJ 31, "OLLERUP", THORSHØJ, 9750 ØSTER VRÅ, tlf. 98-956156.

KNUD ERIK THOMSEN, gårdejer, født d. 17.-7.-1930, søn af Anna og Martin Thomsen, gift d. 26.-1.-1955 med Nelly Jørgensen, medhjælpelse hustru, født d. 18.-12.-1935, datter af Inga og Otto Jørgensen. Parret har børnene: Inglis, født d. 7.-1.-1955 og Jonna, født d. 11.-5.-1959.

K.E.T. overtog gården d. 12.-2.-1964 fra Anna og Alfred Larsen.

Ejendomsskyld 1.200.000. Areal 19,2 ha., heraf 1 ha. marginaljord.

Stuehuset er opført i 1900 og løbende restaureret. Udbygningerne består af kvægstald fra 1940, svinestald fra 1970, lader fra 1900 og 1977 og maskinhus fra 1977. Gården drives med en kvægproduktion på 32 årskøer, 22 ungdyr og 10 slagtekalve af blandet race, desuden er der en slagtesvineproduktion på 800 stk. årligt. Der er 4 ammekøer og 5 ungdyr. Der er 2 traktorer, og der bruges delvis maskinstation. Ejendommen drives sammen med "Christiansminde", Kirkevej 39.



KIRKEVEJ 32, "KIRKELUND", THORSHØJ, 9750 ØSTER VRÅ, tlf. 98-956182.

FRODE LARSEN, gårdejer, født d. 6.-3.-1932, søn af Anna og Peter Larsen, gift d. 3.-12.-1960 med Elin Sørensen, medhjælpende hustru, født d. 2.-4.-1936, datter af Euginia og Adolf Sørensen. Parret har børnene: Peter, født d. 12.-5.-1961, Erik, født d. 23.-12.-1962, Vibeke, født d. 1.-12.-1964 og Flemming, født d. 5.-11.-1969.

F.L. har været på St-Restrup Landbrugsskole, og er skatterådsmedlem i Hjørring Skatteråd. Han overtog gården d.28.-10.-1965 fra Tage Jacobsen.

Ejendomsskyld 880.000. Areal 15,6 ha. Der er lejet 5 ha.

Stuehuset er opført i 1889 og løbende restaureret. Udbygningerne består af kvægstald fra 1948, svinestald fra 1930 og lade fra 1889. Gården drives som alsidigt landbrug med en kvægproduktion på 19 årskøer og 19 ungdyr af racen Jersey. Svineproduktionen er på 10 årssøer, der sælges ca. 100 smågrise og 125 slagtesvin årligt. Der er traktor og kornsilo. Der bruges delvis maskinstation.

KIRKEVEJ 39, "CHRISTIANSMINDE", THORSHØJ, 9750 ØSTER VRÅ.

KNUD ERIK THOMSEN, gårdejer omtales under Kirkevej 31.

K.E.T. overtog gården i 1982 fra D.L.R.

Ejendomsskyld 470.000. Areal 4 ha.

Stuehuset er opført i 1900 og restaureret i 1990. Udbygningerne består af kvægstald, svinestald og lade alle fra 1900. Gården drives sammen med "Ollerup", Kirkevej 31.

KIRKHOLTVEJ 5, "ØSTER STRANDEN", TORSLEV, 9750 ØSTER VRÅ, tlf. 98-956214.

FLEMMING MELLERGAARD JENSEN, gårdejer, født d. 17.-7.-1951, søn af Ingeborg og Anders Møllergaard Sørensen, gift d. 19.-5.-1979 med Betty Olsen, teknisk assistent, født d. 5.-10.-1950, datter af Carla og Niels Olsen. Parret har børnene: Louise, født d. 23.-4.-1978, Katrine, født d. 26.-5.-1980, Steffen, født d. 3.-4.-1983 og Anders, født d. 29.-1.-1987.

F.M.J. er i bestyrelsen for Torslev Husmandsforening.

Ejendomsskyld 1.440.000. Areal 38 ha. Der er lejet 10 ha.

Stuehuset er opført i 1936 samt restaureret og tilbygget i 1989. Udbygningerne består af svinestalde fra 1978, 1980 og 1985, lade fra 1990 samt maskinhus fra 1981 og 1983. Gården drives med en svineproduktion på 35 årssøer, der produceres ca. 600 slagtesvin årligt, desuden er der 3 slagtekalve. Planteproduktionens salgsafgrøder er raps og hvede. Der drives lidt maskinstation fra ejendommen, som har 2 traktorer, mejetærsker, plansilo og korntørreri. Der er ingen fremmed arbejdskraft.



KOLDBROMØLLEVEJ 30, "BAKKEN", KOLDBRO, 9750 ØSTER VRÅ, tlf. 98-958086.

ARNE MØLLER CHRISTENSEN, gårdejer, født d. 15.-11.-1927, søn af Marie og Hans Christensen, gift d. 30.-3.-1955 med Kirstine Margrethe Andreasen, medhjælpende hustru, født d. 5.-4.-1925, datter af Mathilde og Alfred Andreasen. Parret har børnene: Grethe, født d. 26.-3.-1956, Margit, født d. 6.-10.-1959 og

Bo, født d. 20.-3.-1962.

A.M.C. overtog gården d. 20.-9.-1958 fra sine svigerforældre Mathilde og Alfred Andreasen.

Ejendomsskyld 850.000. Areal 22,4 ha., heraf tilkøbt 4 ha. Der er lejet 5,5 ha.

Stuehuset er opført i 1877 og restaureret i 1978. Udbygningerne består af kvægstald fra 1937, ungdyrstald fra 1964, lade fra før 1900 og maskinhus fra 1980. Gården drives med en kvægproduktion på 38 årskøer, 35 ungdyr og 15 slagtekalve af racen SDM. Planteproduktionens salgsafgrøde er korn. Der er 2 traktorer og plansilo med varm lufts tørreri. Der bruges delvis maskinstation.

KOLDBROMØLLEVEJ 34, "KNAGHOLT", KOLDBRO, 9750 ØSTER VRÅ, tlf. 98-958180.

GUNNAR JENSEN, gårdejer, født d. 15.-10.-1932, søn af Martine og Arne Jensen, gift d. 15.-10.-1956 med Gerda Pedersen, medhjælpende hustru, født d. 25.-7.-1932, datter af Elise og Carl Pedersen. Parret har børnene: Inger, født d. 4.-3.-1957, Sonja, født d. 11.-9.-1958, Carl Arne, født d. 9.-3.-1960, Karin, født d. 27.-7.-1965 og Hans Jørgen, født d. 18.-8.-1968.



G.J. har været formand for Torslev Husmandsforening, han er i bestyrelsen for Hesteavlforeningen og Kontrolforeningen. Han overtog gården d. 17.-4.-1968 fra Birte og Viggo Nielsen.

Ejendomsskyld 960.000. Areal 22 ha., heraf 4,5 ha. skov, eng og plantage.

Stuehuset er opført i 1890 og løbende restaureret senest i 1980. Udbygningerne består af ældre kvægstald restaureret i 1975, kvægstald fra 1968, lade fra 1890, maskin- og foderhus fra 1979, køresilo og gylletank. Gården drives med en kvægproduktion på 40 årskøer og 35 ungdyr af racen Jersey. Planteproduktionens salgsafgrøde er raps. Der er 2 traktorer og 1 markvandingsanlæg. Der bruges delvis maskinstation.

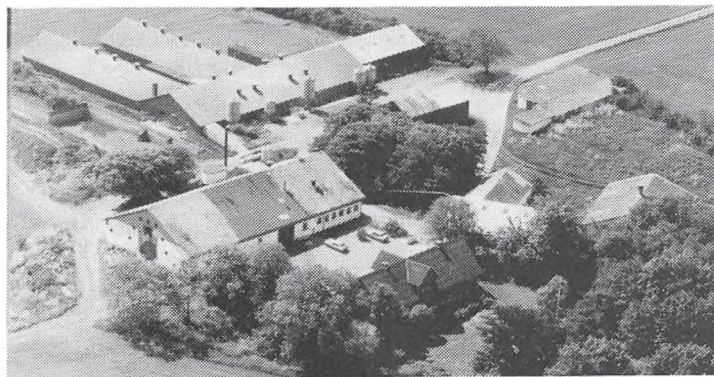

KROGSDAMVEJ 21, "NØRRE KROGSDAM", THORSHØJ, 9750 ØSTER VRÅ, tlf. 98-956100. UFFE KROGSDAM CHRISTENSEN, gårdejer, født d. 29.-7.-1938, søn af Magrethe og Christian Christensen. U.K.C. har børnene: Anne Magrethe, født d. 23.-2.-1967, Birgitte, født d. 22.-10.-1968 og Christian Bjørn, født d. 30.-8.-1973.

U.K.C. har været på Lyngby

Landbrugsskole. Han overtog gården i august 1976 fra sine forældre Magrethe og Christian Christensen.

Ejendomsskyld 3.230.000. Areal 52 ha., heraf 3 ha. skov og eng.

Stuehuset er opført i 1912 og løbende restaureret. Udbygningerne består af slagtesvinestalde fra 1949 og 1960, løbestald fra 1950, drægtigheds-, fare-, og fravæningstald fra 1978, lader fra 1950 og 1986, maskinhus fra 1985, 7 fodersiloer og 2 gylletanke. Gården drives med en svineproduktion på 300 årssøer, der sælges ca. 6.500 smågrise og 100 slagtesvin årligt. Planteproduktionens salgsafgrøder er raps og græsfrø. Der er 3 traktorer, mejetærsker, 3 plansiloer, varm lufts tørreri og halmfyr. Der er 1 fodermester og 2 medhjælpere.

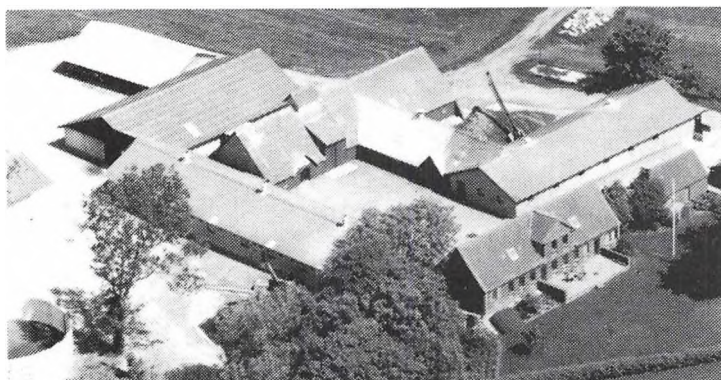

KROGSDAMVEJ 45, "SØNDER KROGSDAM", HUGDRUP, 9352 DYBVAD, tlf. 98-864169.

POUL JOHANNES NIELSEN, gårdejer, født d. 11.-10.-1932, søn af Anne-Sofie og Holger Nielsen, gift d. 28.-7.-1962 med Kirstine Gadensgaard, husmor, født d. 16.-9.-1941, datter af Helga og Viggo Gadensgaard. Parret har børnene: Ann Sofie, født d. 18.-5.-1963 og Henrik, født d. 8.-5.-1965.

P.J.N. har været på Lyngby Landbrugsskole. Han overtog gården d. 1.-7.-1962 fra sin far Holger Nielsen, nuværende ejer er 3. generation på gården, som blev købt af farfaderen i 1880, der var dengang ca. 22 ha.

Ejendomsskyld 2.250.000. Areal 44,2 ha. Der er lejet 7 ha.

Stuehuset er opført i 1889 og restaureret fra 1978-84. Udbygningerne består af løsdriftstald fra 1976 til fedekreaturørslagtesvinestald fra 1969, sostalde fra 1976 og 1979, lade fra 1898, maskinhus fra 1964 og gylletank. Gården drives med en svineproduktion på 55 årssøer, der produceres ca. 1.100 slagtesvin årligt, desuden er der 12 ammekøer og 6 ungdyr af racen Hereford. Planteproduktionens salgsafgrøder er raps og rug. Der er 2 traktorer, mejetærsker, 5 plansiloer, varm lufts tørreri og der anvendes staldvarme til opvarmning af stuehuset. Der bruges lidt løs hjælp samt 1 skoledreng.

KROGSDAMVEJ 73, HUGDRUP, 9352 DYBVAD.

POUL LARSEN, gårdejer.

P.L. overtog gården i 1980 fra sin far Anders Larsen.

Ejendomsskyld 300.000. Areal 4,4 ha.

Stuehuset er opført i 1990 efter en brand. Udbygningerne består efter branden kun af 1 lade.



KROGSDAMVEJ 85, "ØSTER MELLERGAARD", 9352 DYBVAD, tlf. 98-864149.

HOLGER BOLVIG NIELSEN, gårdejer, født d. 9.-8.-1939, søn af Krista og Hans Bolvig Nielsen, gift d. 25.-10.-1969 med Ulla Henriksen, børnehavepædagog, født d. 18.-1.-1942, datter af Gudrun og Hans Suhr Henriksen. Parret har børnene: Søren, født d. 8.-2.-1970, Peter, født d. 1.-10.-1972 og Hans, født d. 15.-8.-1975.

H.B.N. har været på Gråsten Landbrugsskole, og er i bestyrelsen for Landboforeningen Øst Vendsyssel. Han overtog gården d. 21.-2.-1971 fra Christian Christensen.

Ejendomsskyld 2.280.000. Areal 39 ha., heraf tilkøbt 8 ha., der er 10 ha. eng. Derudover er der lejet 33 ha.

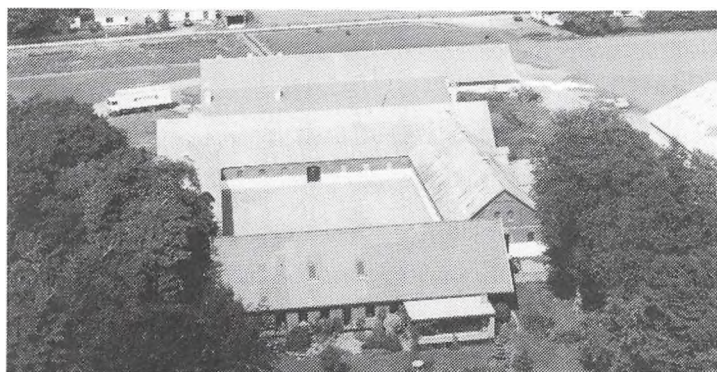

"Øster Møllergaard"s stuehus er opført i 1896 og løbende restaureret. Udbygningerne består af kvægstald fra 1965, svinestald fra 1896, fare-, drægtighed- og klimastalde fra 1976, 1977 og 1988, lade fra 1896, maskinhus fra 1979, foderhus fra 1976 og gylletank. Gården drives med en svineproduktion på 250 årssøer, der produceres ca. 4.500 smågrise og 500 slagtesvin årligt. Desuden er der 15 ammekøer, 9 ung-

dyr og 7 slagtekalve af racen Belgisk Blåhvidt Kvæg, desuden er der 2 rideheste. Planteproduktionens salgsafgrøder er raps, ærter, fabrikkkartofler og græsfrø. Der er 3 traktorer, kartoffeloptager, kartoffellægger, plansilo, varm lufts tørreri og halmfyr. Der er 2 faste medhjælpere, og der bruges delvis maskinstation.

KROGSDAMVEJ 105, "BJERGSIG", HUGDRUP, 9352 DYBVAD, tlf. 98-864352.

KNUD ERIK JENSEN, gårdejer, født d. 18.-3.-1944, søn af Jensine og Karl Christian Jensen, gift d. 12.-1.-1974 med Ellen Jensen, ekspeditrice, født d. 29.-11.-1952, datter af Agnes og Magnus Jensen. Parret har børnene: Erling, født d. 30.-5.-1974, Anne Marie, født d. 7.-7.-1975 og Karina, født d. 25.-4.-1981.

K.E.J. er slagteriarbejder på Wenbo i Sæby. Han overtog gården d. 1.-1.-1972 fra sine forældre Jensine og Karl Jensen.

Ejendomsskyld 1.000.000. Areal 25 ha., heraf tilkøbt 15,5 ha. Der er lejet 3 ha. Stuehuset er opført i 1973. Udbygningerne består af kvæg- og svinestald fra 1975, lade fra 1980, maskinhus fra 1988 og køresilo. Gården drives med en kvægproduktion på 18 årskøer, 11 ungdyr og 14 slagtekalve, desuden er der 5 årssøer, der produceres ca. 80 slagtesvin årligt. Der er 2 traktorer og 1 plansilo. Der bruges delvis maskinstation.

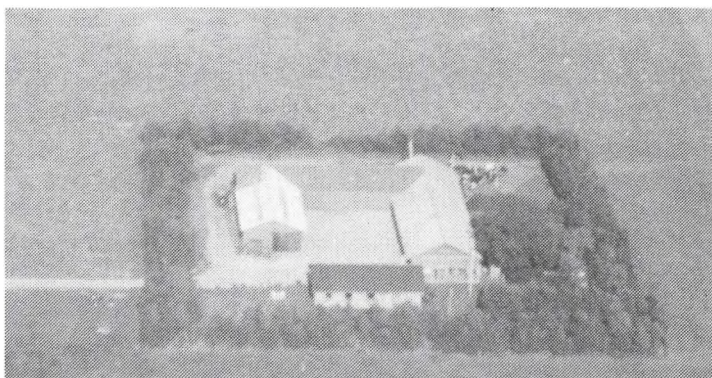

KROGSDAMVEJ 109, "RØNHOLT", HUGDRUP FÆLLED, 9352 DYBVAD, tlf. 98-864094.

JØRGEN PEDERSEN, gårdejer, født d. 6.-4.-1937, søn af Johanne og Gunner Pedersen.

J.P. driver Rønholt Maskinstation. Han overtog gården d. 1.-1.-1977 fra sine forældre Johanne og Gunner Pedersen, nuværende ejer er 3 generation på gården, som kom i slægtens eje i 1918. Ejendomsskyld 1.200.000. Areal

21 ha., heraf 3 ha. eng. Der er lejet 46,5 ha.

Stuehuset er opført i 1870 og løbende restaureret. Udbygningerne består af svinestald fra 1937, lade fra 1967 og maskinhus fra 1986. Besætningen er på ca. 30 slagtesvin. Planteproduktionens salgsafgrøder er raps, ærter, græsfrø, rug, hvede og byg. Der er 5 traktorer, 3 mejetærskere, rendegraver, gummiged, slamsuger, plansilo og varm lufts tørreri. Der er 2 faste medhjælpere.

KÆRSGÅRDVEJ 16, "KÆRSGAARD", KÆRSGAARD, 9352 DYBVAD, tlf. 98-864641. HELGE MARIEGAARD JENSEN, gårdejer, født d. 12.-8.-1955, søn af Dagny og Gunner Jensen, gift d. 3.-7.-1982 med Kirsten Risgaard Eriksen, bankassistent, født d. 28.-8.-1959, datter af Henny og Helge Risgaard Eriksen. Parret har børnene: Kasper, født d. 29.-4.-1984 og Lise, født d. 11.-7.-1987.

H.N.J. er flyveleder og oversergent. Han overtog gården d. 15.-6.-1985 fra sin far Gunner Jensen.

Ejendomsskyld 1.450.000. Areal 38 ha.

Stuehuset er opført i 1907 og restaureret i 1989. Udbygningerne består af svinestalde fra 1931 og 1960, lade fra 1931 og maskinhus fra 1968. Gården drives med en slagte-svineproduktion på 700 stk. årligt. Planteproduktionens salgsafgrøder er raps og ærter. Der er 2 traktorer, halvpert i mejetærsker og plansilo med korntørreri. Der er ingen fremmed arbejdskraft.

KÆRSGÅRDVEJ 20, "SØNDER KÆRSGAARD", KÆRSGAARD, 9352 DYBVAD, tlf. 98-864549.

BØRGE STEN, gårdejer, født d. 3.-3.-1954, søn af Lilian og Harald Sten, gift d. 12.-8.-1978 med Marie From, syerske, født d. 20.-12.-1958, datter af Elly og Hans From. Parret har børnene: Henrik, født d. 18.-1.-1979 og Richardt, født 26.-7.-1981. B.S. overtog gården d. 1.-10.-1979 fra Tommy Lindgren.

Ejendomsskyld 1.400.000. Areal 27,3 ha. Der er lejet 8,3 ha.

Stuehuset er opført i 1972. Udbygningerne består af kvægstald fra 1972, lade fra 1920 og gylletank. Gården drives med en kvægproduktion på 44 årskøer, 50 ungdyr og 25 slagtekalve. Der er 3 traktorer, og ingen fremmed arbejdskraft.

LANGODDEVEJ 21, "SKELLET", LANGODDE, 9750 ØSTER VRÅ, tlf. 98-951489. THORKILD PEDERSEN, gårdejer, født d. 29.-12.-1948, søn af Sigrid og Anton Pedersen, gift d. 23.-11.-1973 med Anni Thomsen, husmor, født d. 18.-2.-1953, datter af Olga og Albert Thomsen. Parret har børnene: Thomas, født d. 2.-3.-1976, Line, født d. 24.-12.-1978, Rikke, født d. 8.-2.-1981, Jeppe, født d. 28.-10.-1986 og Anne, født d. 3.-4.-1990.

T.P. har været på Bygholm Landbrugsskole. Han overtog gården d. 24.-5.-1973 fra Harald Sørensen. Ejendomsskyld 820.000. Areal 17,5 ha.

Stuehuset er opført omkr. 1900 og løbende restaureret. Udbygningerne består af kvægstald og lade fra 1950 samt maskinhus fra 1980. Gården drives med en kvægproduktion på 18 årskøer og 27 ungdyr, desuden er der 3 årssøer, og der produceres ca. 55 slagtesvin årligt. Der er 2 traktorer, mejetærsker, plansilo, varm lufts tørreri og der anvendes staldvarme til opvarmning af stuehuset. Der er ingen fremmed arbejdskraft.

LANGODDEVEJ 22, "VANDSTED", LANGODDE, 9750 ØSTER VRÅ, tlf. 98-951349. OLAV NIELSEN, gårdejer, født d. 16.-11.-1933, søn af Emma og Christian Nielsen, gift d. 9.-11.-1957 med Martine Andersen, medhjælpende hustru, født d. 16.-5.-1934, datter af Kristense og Møller Andersen. Parret har børnene: Margit, født d. 11.-4.-1960 og Irene, født d. 29.-2.-1964.

O.N. overtog gården d. 13.-12.-1969 fra Jens Isaksen.

Ejendomsskyld 1.900.000. Areal 33,3 ha., heraf tilkøbt 11 ha.

Stuehuset er opført i 1943 og løbende restaureret. Udbygningerne består af svinestalde fra 1969 og 1986, lade fra 1943, maskinhus fra 1987 og 1989, gastæt silo og gylletank. Gården drives med en svineproduktion på 90 årssøer, der produceres ca. 1.900 slagtesvin årligt. Der er 2 traktorer og 1 mejetærsker. Der bruges lidt maskinstation.

LANGODDEVEJ 38, "KOBBERHOLM", SØHOLT, 9750 ØSTER VRÅ, tlf. 98-473356. ORLA IVERSEN, gårdejer, født d. 8.-10.-1934, søn af Emma og Alfred Iversen, gift d. 28.-1.-1961 med Inger Frurskær, husmor, født d. 17.-7.-1935, datter af Dagmar og Christian Frurskær. Parret har børnene: Søren, født d. 25.-7.-1961, Mogens, født d. 18.-4.-1964, Else, født d. 12.-3.-1969 og Lene, født d. 28.-10.-1970.

O.I. er i repræsentantskabet for D.L.F. Frø, han er i bestyrelsen for Lendum Andelsmejeri og Vendsyssel Frie Kontrolforening. Han overtog gården d. 19.-3.-1966 fra Ingemann Jensen.

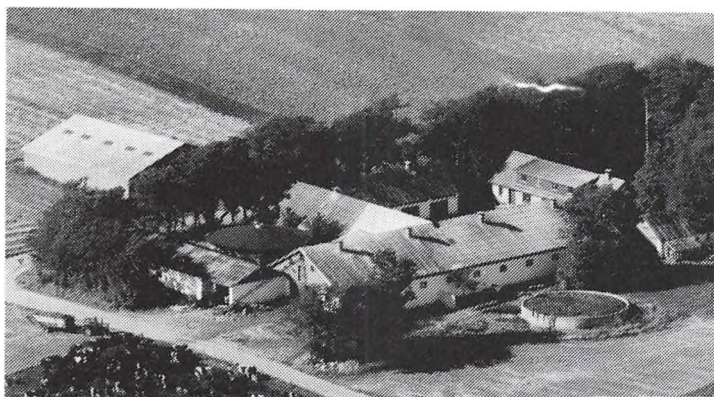

Ejendomsskyld 2.600.000. Areal 90 ha., heraf tilkøbt 73 ha., der er 1 ha. mose.

"Kobberholm"s stuehus er opført i 1964. Udbygningerne består af kvægstald fra 1920 tilbygget i 1971 og 1972, lade fra 1900, foderhus fra 1968 og maskinhus fra 1978. Gården drives med en kvægproduktion på 70 årskøer, 80 ungdyr og 40 slagtekalve af racen SDM. Planteproduktionens salgsafgrøder er frøgræs, raps og

korn. Der er 4 traktorer, mejetærsker, plansilo og varm lufts tørreri. Der er 1 fast medhjælper og 1 fodermester.

LANGTVEDVEJ 55, "KRATTET", UNDERSTED, 9300 SÆBY, tlf. 98-465032.

KRISTIAN STAU JENSEN, gård-ejer, født d. 22.-2.-1918, søn af Ingrid og Johannes Jensen, gift d. 16.-7.-1949 med Gerda Larsen, medhjælpende hustru, født d. 26.-10.-1927, datter af Alma og Valdemar Larsen. Parret har datteren Birthe, født d. 20.-11.-1949.

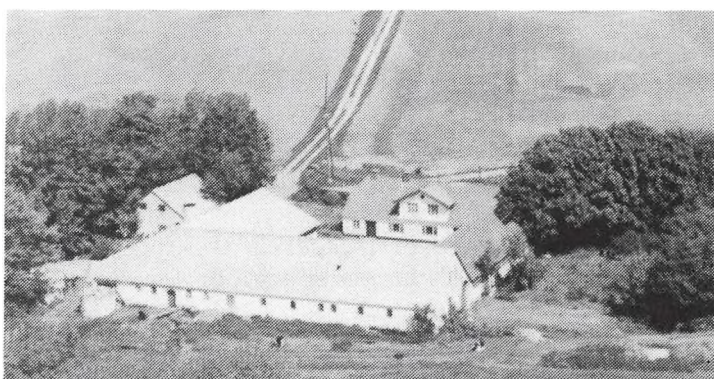

K.S.J. overtog gården d. 11.-11.-1950 fra Peter Jensen.

Ejendomsskyld 960.000. Areal 17.

Stuehuset er opført før 1900 og løbende restaureret. Udbygningerne består af kvægstald og svinestald fra 1961, lader fra 1967 og 1973, maskinhus fra 1974 og gylletank. Besætningen er på 4 årskøer og 4 slagtekalve, desuden er der 5 årssøer, der sælges 50 smågrise og 50 slagtesvin årligt, samt 5 Oldenborgerhopper. Der er traktor, og der bruges delvis maskinstation.

LANGTVEDVEJ 61, "HOLTET", UNDERSTED, 9300 SÆBY, tlf. 98-465017.

SVEND AAGE FRANDBSEN, gårdejer, født d. 24.-7.-1933, søn af Marie og Alfred Frandsen, gift d. 15.-6.-1971 med Johanne Marie Nielsen, medhjælpende hustru, født d. 22.-4.-1927, datter af Johanne Marie og Jens Nielsen. Parret har datteren Johanne Marie, født d. 30.-7.-1971.

S.AA.F. har været på St. Restrup Husmandsskole. Han overtog gården i april 1973 fra sin svigermor Johanne Marie Nielsen. Ejendommen var fæstegård under "Sæbygaard", familien har været fæstere siden 1690, og de har ejet gården siden frikøbet.

Ejendomsskyld 1.900.000. Areal 55 ha. Der er lejet 22,2 ha.

Stuehuset er opført i 1927 og restaureret i 1977. Udbygningerne består af kvægstald fra 1941, svinestald fra 1961, hestestald fra 1940, lade fra 1938, maskinhus fra 1986 og gylletank. Gården drives med en kvægproduktion på 35 årskøer, 35 ungdyr og 15 slagtekalve, desuden er der 4 årssøer, der produceres ca. 200 slagtesvin årligt, samt heste og får. Planteproduktionens salgsafgrøder er raps, byg og frøgræs. Der er 3 traktorer, mejetærsker, plansilo og varm lufts tørreri. Der er 1 fast medhjælper på gården, som drives sammen med "Sigholm", Langtvedvej 65.

LANGTVEDVEJ 65, "SIGHOLM", UNDERSTED, 9300 SÆBY, tlf. 98-465017.

SVEND AAGE FRANDBSEN, gårdejer omtales under Langtvedvej 61.

S.AA.F. overtog gården i 1970 fra Gunner Søndergaard.

Ejendomsskyld 950.000. Areal 18 ha.

Stuehuset er opført i 1940 og restaureret i 1978. Udbygningerne er genopført i 1950 efter brand, de består af kvægstald, svinestald, lade og maskinhus. Gården drives

udelukkende med planteproduktion bestående af raps, korn, roer og frø. Gården drives sammen med "Holtet", Langtvedvej 61.

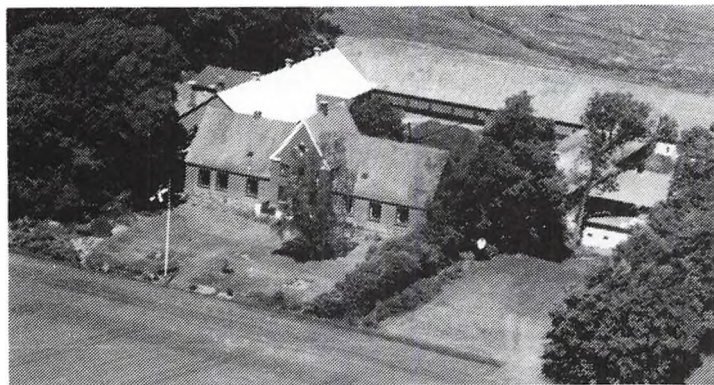

LENDUMVEJ 68, "DAL", THORS-
HØJ, 9750 ØSTER VRÅ, tlf. 98-
956007.

LAURITS HVIDEGAARD ANDER-
SEN, gårdejer, født d. 20.-8.-
1938, søn af Edith og Cresten
Andersen, gift d. 16.-3.-1968
med Tove Westergaard, lærer,
født d. 1.-3.-1947, datter af Else
og Hans Westergaard. Parret har
børnene: Kirsten, født d. 24.-9.-
1968, Mette, født d. 3.-8.-1971
og Susanne, født d. 2.-4.-1974.

L.H.A. har været på Vejlbj Landbrugsskole, han er i repræsentantskabet for slagteriet Wenbo og Trifolium Frø. Han overtog gården d. 1.-10.-1974 fra sine forældre Edith og Cresten Andersen, som købte gården i 1935.

Ejendomsskyld 2.750.000. Areal 91 ha. Der er lejet 13 ha.

Stuehuset er opført i 1916 og løbende restaureret. Udbygningerne består af svinestald fra 1926 renoveret i 1979, lade fra 1926, maskinhus fra 1983 og gylletank. Gården drives med en slagtesvineproduktion på 1.500 stk. Planteproduktionens salgsafgrøder er raps, ærter og græsfrø. Der er 2 traktorer, mejetærsker, plansilo, varm lufts tørreri og halmfyr. Der er 1 fast medhjælper.

LENDUMVEJ 95, "VANG ØSTERGAARD", VANG, 9750 ØSTER VRÅ, tlf. 98-956027.
KNUD JENSEN, gårdejer, født d. 4.-6.-1931, søn af Rosa og Carl Jensen, gift d. 7.-8.-1957 med Inge Grøntved, husmor, født d. 14.-12.-1934, datter af Erna og Holger Grøntved. Parret har børnene: Edith, født d. 17.-9.-1959, Berit, født d. 2.-9.-1961 og Lissi, født d. 5.-8.-1965.

K.J. har været på Haslev Landbrugsskole. Han overtog gården d. 1.-7.-1957 fra Signe og Knud Skaarup.

Ejendomsskyld 2.250.000. Areal 19 ha.

Stuehuset er opført i 1972. Udbygningerne består af svinestalde bygget fra 1964-79, lader fra 1976 og 1979, maskinhus fra 1966, gastæt silo og gylletank. Gården drives med en svineproduktion på 85 årssøer, der produceres ca. 1.600 slagtesvin årligt, desuden er der en produktion på 12.000 kyllinger. Planteproduktionens salgsafgrøder er raps og ærter. Der er 4 traktorer, mejetærsker, plansilo, varm lufts tørreri og halmfyr. Der bruges delvis maskinstation.

LILLE GRØNHEDVEJ 6, "GRØNDAL", GRØNHED, 9300 SÆBY, tlf. 98-468312.
NIELS LARSEN, gårdejer, født d. 15.-10.-1938, søn af Clara og Poul Larsen, gift d. 2.-6.-1962 med Ruth Jensen, fabriksarbejder, født d. 7.-3.-1944, datter af Emma og Weinrich Jensen. Parret har børnene: Henrik, født d. 22.-1.-1962, Carsten, født d. 13.-4.-1963, Lisbeth, født d. 26.-10.-1964 og Torben, født d. 26.-11.-1965.

N.L. driver en minkfarm på 220 tæver sammen med sønnen Torben, datteren og svigersønnen Lisbeth og Frede Thomsen. N.L. overtog gården d. 20.-10.-1978 fra Poul Pedersen.

Ejendomsskyld 640.000. Areal 9,6 ha.

Stuehuset er opført sidst i 1800 tallet og restaureret i 1976. Udbygningerne består af kvægstald fra 1956 tilbygget i 1980, lade fra 1956 og maskinhus fra 1976-77. Besætningen er på 8 ammekøer, 4 ungdyr og 5 slagtekalve af racen Blonde d'Aquitaine. Der er 2 traktorer, mejetærsker og kornsilo. Der er ingen fremmed arbejdskraft.

LØGTVEDVEJ 9, "VESTER LØGTVED", 9352 DYBVAD, tlf. 98-468208.

JØRN PEDERSEN, gårdejer, født d. 14.-7.-1941, søn af Lilly og Christian Pedersen, gift d. 14.-3.-1964 med Lisbeth Hanne Thomsen, sygehjælper, født d. 13.-3.-1946, datter af Helga og Niemann Thomsen. Parret har børnene: Torben, født d. 24.-4.-1964,

Ulla, født d. 16.-4.-1965 og Ann, født d. 1.-5.-1972.

J.P. overtog gården d. 1.-1.-1984 fra Per Wilhelmsen.

Ejendomsskyld 1.380.000. Areal 40 ha., heraf 3 ha. eng.

Stuehuset er opført i 1886 og restaureret i 1985. Udbygningerne består af kvægstald fra 1964 og lade fra 1952. Besætningen er på 3 ammekøer og 4 ungdyr. Planteproduktionens salgsafgrøder er raps og korn. Der er 2 traktorer, mejetærsker, plansilo og varm lufts tørreri. Der er ingen fremmed arbejdskraft.

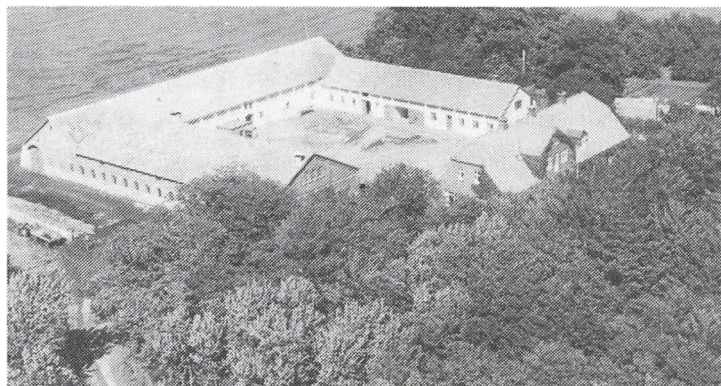

LØGTVEDVEJ 13, "LØGTVED", SYVSTEN, 9352 DYBVAD.

KRISIAN KRAGELUND JENSEN, gårdejer, omtales under "St. Rysholt", Ålborgvej 267. K.K.J. overtog gården d. 1.-8.-1989 fra Anne Marie Jensen.

Ejendomsskyld 1.750.000. Areal 64,9 ha., heraf 9 ha. skov.

Stuehuset er opført i 1920 og løbende restaureret. Udbygningerne består af svinestalde restaureret i 1970 samt gammel lade og ma-

skinhus. Der er plansilo med varm lufts tørreri. Gården drives sammen med "St. Rysholt", Ålborgvej 267 og "Porsmose", Røllenevej 3.

Bygningerne + skov er pr. 1.-9.-1990 solgt og jorden er lagt til "St. Rysholt".

MARIENDALSVEJ 6, "NØRRE FAURHOLT", FAURHOLT, 9300 SÆBY, tlf. 98-460159.

JENS FAURHOLT, gårdejer, født d. 28.-10.-1938, søn af Jenny og Jens Jensen.

J.F. overtog gården d. 5.-3.-1985 fra sin onkel Ejner Jensen, nuværende ejer er 4. generation på gården, som har været i familiens eje siden 1800-tallet.

Ejendomsskyld 1.200.000. Areal 60 ha., heraf tilkøbt 14 ha., der er 8 ha. eng og 4 ha. skov og eng.

Stuehuset er opført i 1915 og løbende restaureret. Udbygningerne er genopført i 1965 efter brand med kvægstald og lade samt maskinhus fra 1989. Gården drives med en kvægproduktion på 40 årskøer, 55 ungdyr og 25 slagtekalve af racen SDM, desuden er der 1 ammeko. Der er 4 traktorer, plansilo og varm lufts tørreri. Der bruges delvis maskinstation, og der er 2 skoledrenge til hjælp.

MOSELUNDSVEJ 5, "LINDEVANG", RUGTVED FÆLLED, 9330 DRONNINGLUND, tlf. 98-854307.

JENS MARINUS OLESEN, gårdejer, født d. 6.-3.-1934, søn af Caroline Marie og Hans Olesen, gift d. 9.-1.-1965 med Conny Larsen, medhjælpende hustru, født d. 20.-7.-1945, datter af Inga og Alfred Larsen. Parret har børnene: Hanne, født d. 18.-6.-1965, Annette, født d. 4.-4.-1968 og Søren, født d. 20.-4.-1970.

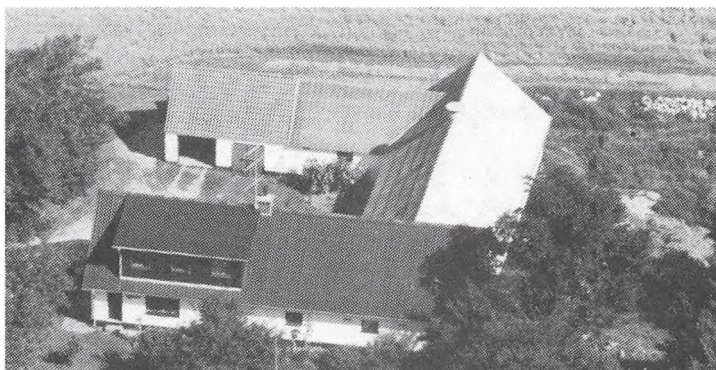

J.M.O. er fabriksarbejder på Ørsø Dørfabrik. Han overtog gården d. 12.-11.-1964 fra Ingemann Nielsen, gården blev udstykket som statshusmandsbrug i 1926 fra "St. Rugtved".

Ejendomsskyld 800.000.

Stuehuset er opført i 1926 og løbende restaureret. Udbygningerne består af kvægstald indrettet til svinestald, svinestald og lade alle fra 1926 samt maskinhus fra 1950. Gården drives med en svineproduktion på 25 årssøer, der sælges ca. 500 smågrise årligt. Der er 1 traktor, maskinstation bruges til markarbejdet.



MOSELUNDSVEJ 14, "MOSELUND", AGERSTED, 9330 DRONNINGLUND, tlf. 98-854230. BØRGE MADSEN, gårdejer, født d. 4.-9.-1934, søn af Esther og Niels Madsen, gift d. 20.-12.-1958 med Lisse Nørgaard, sygehjælper, født d. 4.-10.-1938, datter af Sinne og Thomas Nørgaard. Parret har børnene: Ole og Jens. B.M. byggede ejendommen i 1959. Ejendomsskyld 890.000. Areal 10,5 ha.

Stuehuset er opført i 1959 og løbende restaureret samt tilbygget i 1970. Udbygningerne består af svinestalde fra 1959 og 1976, lade fra 1959 og maskinhus fra 1965. Gården drives med en svineproduktion på 35 årssøer, der sælges ca. 70 smågrise og 550 slagtesvin årligt. Der er traktor, mejetærsker og plansilo med korntørreri.

MØLBAKVEJ 5, "VESTER MØLBAK", 9750 ØSTER VRÅ.

SOLVEIG HAUGAARD, gårdejer omtales under "Gjersholt", Gjersholtvej 9.

S.H. overtog gården d. 1.-7.-1989 fra Kreditforeningen Danmark.

Ejendomsskyld 1.250.000. Areal 36 ha., heraf 1 ha. marginaljord.

Stuehuset er opført i 1936 og løbende restaureret. Udbygningerne består af svinestald og lade fra 1936 samt maskinhus fra 1965. Gården drives sammen med "Gjersholt", Gjersholtvej 9.

MØLBAKVEJ 12, "LINDHOLM", 9750 ØSTER VRÅ, tlf. 98-951629.

ASGER LINDHOLM CHRISTENSEN, gårdejer, født d. 7.-9.-1951,

søn af Lisbeth og Aksel Christensen, gift d. 11.-1.-1975 med

Kirsten Nielsen, lægesekretær, født d. 11.-11.-1954, datter af

Anna Katrine og Carl Nielsen. Parret har børnene: Hanne, født

d. 8.-5.-1974, Jens, født d. 30.-12.-1977 og Jesper, født d.

23.-2.-1984.

A.L.C. har været på Sydsjællands Landbrugsskole. Han overtog gården d. 1.-11.-1980

fra sin far Aksel Christensen, som i sin tid tjente på gården og købte den i 1947.

Ejendomsskyld 1.700.000. Areal 33,4 ha., heraf tilkøbt 3 ha.

Stuehuset er opført i 1930 og restaureret i 1990. Udbygningerne består af kvægstalde

fra 1966 og 1986, svinestald og lade samt maskinhus fra 1930, gastæt silo og gylletank.

Gården drives med en kvægproduktion på 50 årskøer, 60 ungdyr og 20 slagtekalve

af racen SDM, desuden er der en produktion på 500 slagtesvin årligt, og der er 1

hest. Der er 2 traktorer, mejetærsker og der anvendes staldvarme til opvarmning af

stuehuset. Der er ingen fremmed arbejdskraft.



MØLHOLTVEJ 58, "ALBÆKGAARD", ALBÆK, 9330 DRONNINGLUND, tlf. 98-867372.

FRITZ WETCHE, gårdejer, født d. 8.-2.-1960, søn af Anna-Karin og Johan Wetche, bor

sammen med Hanne Christensen, kontorassistent, født d. 22.-3.-1961, datter af Aase

og Bent Christensen.

F.W. har været på Lundbæk og Byholm Landbrugsskoler. Han overtog gården d. 22.-

8.-1989 fra Kreditforeningen Danmark.

Ejendomsskyld 2.300.000. Areal 69 ha., heraf 3 ha. skov og plantage. Derudover er

gården "Lerbæk", Voersåvej 45, forpagtet.

Stuehuset er opført i 1912 og løbende restaureret. Udbygningerne består af svinestald

fra 1956, lade fra 1971, ældre maskinhus og gylletank. Gården drives udelukkende med

planteproduktion bestående af rug, hvede, byg, havre og ærter. Der er 3 traktorer, mejetærsker, gummiged, kornsilo, varm lufts tørreri og halmfyr. Der er ingen fremmed arbejdskraft.

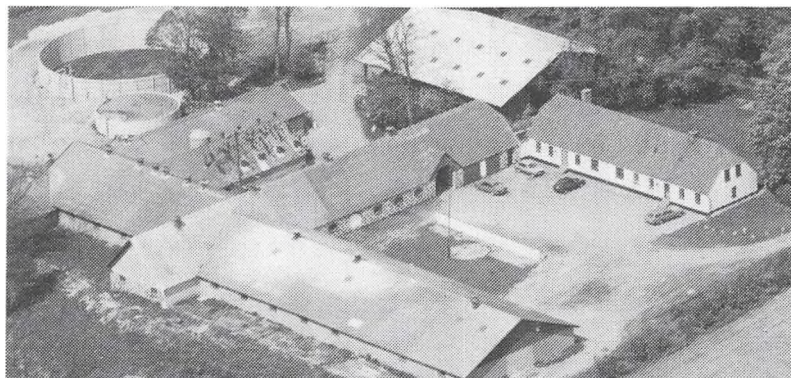

MØLHOLTVEJ 64, "ØSTER ALBÆKGAARD", PRÆSTBRO, 9330 DRONNINGLUND, tlf. 98-867328.

KAJ THOMSEN, gårdejer, født d. 11.-8.-1961, søn af Anny og Emil Thomsen, gift d. 23.-7.-1988 med Tove Starcke, køkkenassistent, født d. 31.-8.-1962, datter af Grethe og Jens Peter Starcke. Parret har sønnen Jonas, født d. 4.-5.-1989.

K.T. har været på Kongensgaard og Asmildkloster Landbrugsskoler, han er i bestyrelsen for Landbo Ungdom og Dronninglund Herreds Landboforening. Han overtog gården d. 5.-11.-1982 fra Peter Klovborg.

Ejendomsskyld 3.420.000. Areal 49 ha., heraf tilkøbt 13 ha., der er 4 ha. eng.

Stuehuset er opført før 1900 og løbende restaureret. Udbygningerne består af svinestalde fra 1900, 1978, 1982 samt 1 fra 1970 moderniseret i 1990, staklade fra 1985 og maskinhus fra 1989. Gården drives med en svineproduktion på 250 årssøer, der sælges ca. 4.200 smågrise og 400 slagtesvin årligt. Planteproduktionens salgsafgrøder er raps, ærter og korn. Der er 3 traktorer og halmfyr. Der er 1 fast medhjælper.

MØLLEGÅRDSVEJ 2, "MØLLEGAARDEN", 9750 ØSTER VRÅ, tlf. 98-951425.

BENT CHRISTENSEN, gårdejer, født d. 24.-7.-1939, søn af Ellen og Christian Christensen, gift d. 21.-10.-1972 med Ruth Nielsen, rengøringsassistent, født d. 8.-6.-1937, datter af Ingrid og Peter Nielsen. Parret har børnene: Lone, født d. 28.-2.-1973 og Claus, født d. 5.-6.-1975.



B.C. har været på Malling Landbrugsskole, han er i bestyrelsen for Hørby-Østervraa Landboforening. Han overtog gården d. 21.-3.-1972 fra Grethe og Lunbæk Hejsel.

Ejendomsskyld 1.200.000. Areal 20,9 ha., heraf 6 ha. eng.

Stuehuset er opført i 1960 og restaureret i 1990. Udbygningerne består af kvægstalde fra 1956 og 1959, ældre svinestald, svinestald fra 1956 og 1959, ældre lade i kampesten og maskinhus fra 1985. Gården drives som alsidigt landbrug med en kvægproduktion på 22 årskøer og 22 ungdyr. Svineproduktionen er på 20 årssøer, og der produceres ca. 350 slagtesvin årligt. Der er 2 traktorer og varm lufts tørreri. Der bruges delvis maskinstation.

NEJSUMVEJ 4, "ST. NEJSUM", SKÆVE, 9750 ØSTER VRÅ, tlf. 98-869156.

LARS CHRISTIAN THOMSEN, gårdejer, født d. 8.-2.-1948, søn af Signe og Otto Thomsen, gift d. 1.-8.-1970 med Britta Jensen, medhjælpende hustru, født d. 23.-1.-1952, datter af Ruby og Poul Erik Jensen. Parret har børnene: Pia, født d. 21.-2.-1975 og Anders, født d. 18.-8.-1977.

L.C.T. har været på Byholm Landbrugsskole. Han overtog 1. del af gården d. 1.-2.-1972, næste del d. 1.-4.-1976 og resten d. 1.-4.-1981 fra sine forældre. Ejendomsskyld 2.000.000. Areal 91 ha., heraf 40 ha. skov, eng og plantage. Derudover er der lejet 24 ha.

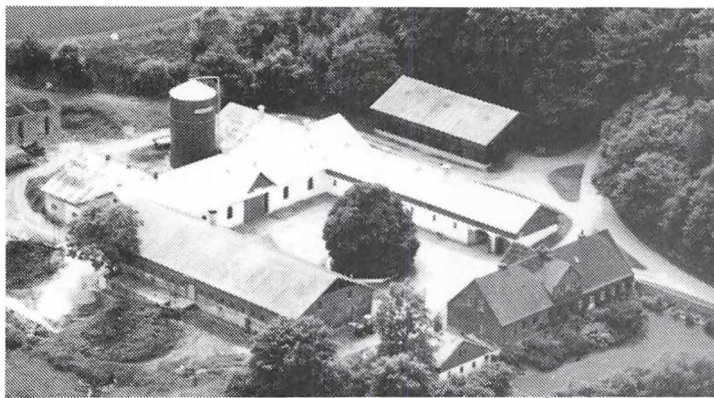

"St. Nejsum"s stuehus er opført omkr. 1900 og restaureret i 1950. Udbygningerne består af kvægstald fra 1940 moderniseret i 1968, svinestald fra 1908 moderniseret flere gange senest i 1974, ny svinestald fra 1977, lade fra 1908, maskinhus fra 1972, gastæt silo og gylletank. Gården drives med en slagtesvineproduktion på 2.000 stk.årligt, desuden er der 20 ammekøer, 18 ungdyr og 7 slagtekalve af racen Limouingen fremmed arbejdskraft.

NR. KIRKEVEJ 10, "HEDELUND", SKARPHOLT, 9300 SÆBY, tlf. 98-469212.

KAI LARSEN, gårdejer, født d. 14.-1.-1949, søn af Mie og Gunnar Larsen, gift d. 6.-3.-1976 med Annegrete Zahl Larsen, syerske, født d. 6.-5.-1953, datter af Edith og Carlo Helge Zahl Larsen. Parret har børnene: Karina, født d. 2.-9.-1976, Birgitte, født d. 1.-10.-1977 og Jannie, født d. 9.-5.-1985.



K.L. overtog gården d. 1.-2.-1980 fra Jens Christiansen.

Ejendomsskyld 1.250.000. Areal 34,4 ha., heraf tilkøbt 18,3 ha., der er 3,8 ha. skov. Der er forpagtet 41 ha.

Stuehuset er opført i 1964 og restaureret i 1990. Udbygningerne består af kvægstalde fra 1900, 1954 og 1965, svinestalde ombygget til køer i 1987, lade fra 1974 og maskinhus fra 1970. Gården drives med en kvægproduktion på 46 årskøer og 67 ungdyr. Plan-teproduktionens salgsafgrøder er byg, hvede og rug. Der er 2 traktorer, mejetærsker og varm lufts tørreri. Der er 1 fast medhjælper, og der bruges delvis maskinstation.



NR. KIRKEVEJ 41, "VADET", LYNGBÅ, 9300 SÆBY.

ARNE NIELSEN, gårdejer omtales under "Solsbæk", Solsbækvej 272.

A.N. overtog gården d. 1.-8.-1972 fra Sofus Sørensen.

Ejendomsskyld 870.000. Areal 39 ha., heraf tilkøbt 3,9 ha., der er 3,8 ha. skov.

Stuehuset er fra før 1900 og restaureret i 1973-74. Gården drives sammen med "Solsbæk", Solsbækvej 272.

NØRKÆRVEJ 18, "NØRKÆR", SØHOLT, 9750 ØSTER VRÅ, tlf. 98-951631.

SØREN NYGAARD PETERSEN, gårdejer, født d. 5.-11.-1934, søn af Marie og Søren Petersen.

S.N.P. er i bestyrelsen for Frederikshavn Kontrolforening. Han overtog gården d. 24.-4.-1967 fra Henning Larsen.

Ejendomsskyld 2.100.000. Areal 43 ha., heraf tilkøbt 32 ha., der er 21 ha. eng. Der er forpagtet 16,6 ha.

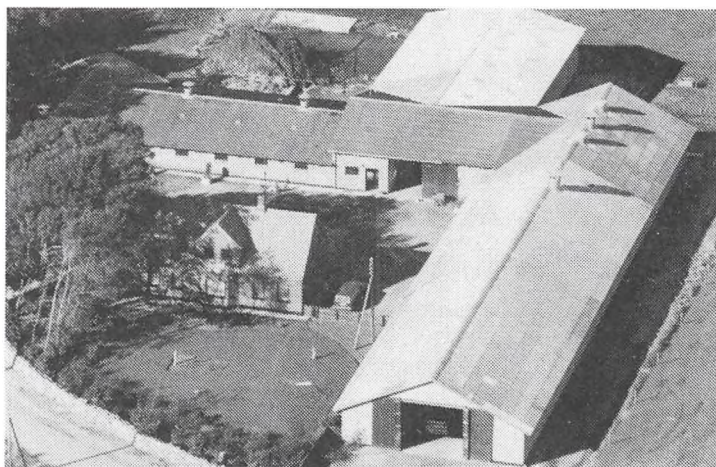

"Nørkær"s stuehus er opført i 1930 og løbende restaureret. Udbygningerne består af kvægstalde bygget fra 1966-83, lade fra 1969, maskinhus fra 1968, foderhus fra 1983 og 3 køresiloer. Gården drives med en kvægproduktion på 80 årskøer og 110 ungdyr af racen SDM. Der er 3 traktorer, og 1 fodermester til hjælp.

ORMHOLTVEJ 6, "NØRHOLT", 9750 ØSTER VRÅ.

POUL HANSEN, gårdejer omtales under "Østermarken", Ormholtvej 10.

P.H. overtog gården i december 1977 fra Aas Jensen.

Ejendomsskyld 660.000. Areal 10 ha.

Gården drives sammen med "Østermarken", Ormholtvej 10.

ORMHOLTVEJ 10, "ØSTERMARKEN", 9750 ØSTER VRÅ, tlf. 98-951443.

POUL HANSEN, gårdejer, født d. 30.-9.-1944, søn af Karen Margrethe og Harry Hansen, gift d. 20.-6.-1970 med Kirsten Olesen, slagteriarbejder, født d. 16.-12.-1952, datter af Gudrun Elisabet og Jens Petrus Olesen. Parret har børnene: Henrik, født d. 6.-5.-1971, Lene, født d. 17.-8.-1972, Jane, født d. 13.-11.-1973 og Jørgen, født d. 24.-8.-1979.

P.H. overtog gården d. 15.-5.-1976 fra Christian Larsen's enke.

Ejendomsskyld 1.900.000. Areal 33,4 ha., heraf tilkøbt 24 ha. Derudover er der forpagtet 27,8 ha.

Stuehuset er opført i 1929 og restaureret samt udvidet i 1985. Udbygningerne består af kvægstald fra 1976, ungdyrstald og lade fra 1979, maskinhus fra 1986 og gylletank. Gården drives med en kvægproduktion på 45 årskøer, 84 ungdyr og 16 slagtekalve. Planteproduktionens salgsafgrøde er roer. Der er 4 traktorer, 2 buggiballevoerne og 4 kornsiloer. Gården drives sammen med "Nørholt", Ormholtvej 6.

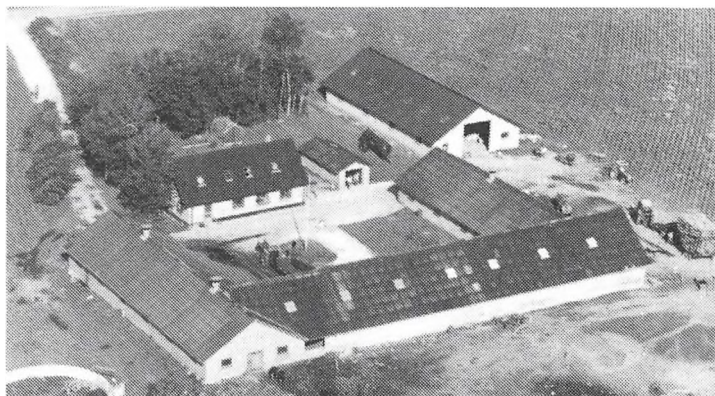

OUSENVEJ 7, "EJSTRUP", VOLSTRUP, 9300 SÆBY.

LOUIS EJSTRUP, gårdejer, født d. 16.-8.-1923, søn af Elisabeth og Thomas Nielsen, gift d. 31.-1.-1953 med Emmy Andersen, sygehjælper, født d. 14.-11.-1933, datter af Erna og Laurits Andersen. Parret har børnene: Mona, født d. 22.-5.-1954, Annie, født d. 4.-12.-1956, Karin, født d. 11.-11.-1958 og Tommy, født d. 28.-12.-1963.

L.E. har været på Hammerum Landbrugsskole. Han overtog gården d. 1.-1.-1950 fra sine forældre Elisabeth og Thomas Nielsen, som i 1936 byggede gården som statshusmandsbrug på jord fra "Ottestrup" og "Sæbygaard".

Ejendomsskyld 756.000. Areal 16 ha.

Stuehuset er opført i 1936 og restaureret samt ombygget i 1970. Udbygningerne består af kvægstald, svinestald, lade alle fra 1936 samt endnu 1 lade fra 1966. Gården drives med en svineproduktion på 13 årssøer, der produceres ca. 90 slagtesvin årligt, desuden er der 300 æglæggende høns. Planteproduktionens salgsafgrøder er frøgræs, ærter, raps og kartofler. Der er 2 traktorer, mejetærsker, markvandingsanlæg og varm lufts tørreri. Der bruges delvis maskinstation.



OVNSTRUPVEJ 6, "SØNDERGAARD", SKÆVE, 9352 DYBVAD, tlf. 98-869036.

ERNA JENSEN, gårdejer, datter af Olga og Marius Frandsen, gift d. 11.-9.-1954 med Jens Evald Jensen, gårdejer, født d. 22.-1.-1924, søn af Marie og Christian Jensen. Parret har børnene: Anne Marie, født d. 13.-1.-1955, Linda, født d. 22.-6.-1956, Kirsten, født d. 21.-4.-1958, Bodil, født d.

26.-12.-1959, Kristian, født d. 16.-10.-1963 og Jesper, født d. 29.-9.-1969. Ægteparret overtog gården i 1962 fra Marie og Christian Jensen, nuværende ejer er 3. generation. Ejendomsskyld 1.200.000. Areal 39 ha., heraf 5,5 ha. eng. Stuehuset er opført i 1910 og løbende restaureret. Udbygningerne består af svinestalde fra 1880 renoveret i 1972, 1910 renoveret i 1978 og en fra 1974, lade fra 1910, maskinhus fra 1979 og gylletank. Gården drives med en svineproduktion på 66 årssøer, der produceres ca. 1.250 slagtesvin årligt, desuden er der 10 ammekøer, 10 ungdyr og 5 slagtekalve af racen Hereford. Der er 2 traktorer, plansilo, korntørreri og halmfyr. Sønnen Christian driver gården.

RISHØJVEJ 9, "RIIS", THORSHØJ, 9750 ØSTER VRÅ, tlf. 98-956164.

TAGE LARSEN, gårdejer, født d. 12.-6.-1945, søn af Erna og Helge Larsen, gift d. 15.-7.-1972 med Lis Brasholt, medhjælpende hustru, født d. 26.-11.-1951, datter af Grethe og Hans Brasholt. Parret har børnene: Christian, født d. 13.-3.-1975, Jannie, født d. 13.-6.-1977 og Joan, født d. 7.-5.-1979.

T.L. overtog gården d.10.-4.-1972 fra Oskar Andersen.

Ejendomsskyld 1.550.000. Areal 40,6 ha., heraf 8 ha. marginaljord.

Stuehuset er opført i 1977. Udbygningerne består af kvægstald, svinestald og lade alle fra 1923, samt maskinhus fra 1979. Gården drives med en svineproduktion på 30 årssøer, der produceres ca. 550 slagtesvin årligt, desuden er der 30 ammekøer og minkfarm fra 1985 til 600 tæver. Planteproduktionens salgsafgrøder er raps, hvede og frøgræs. Der er 2 traktorer, halvpart i mejetærsker og plansilo med tørreri.

ROSENLUNDSVEJ 4, "FREDENSLUND", 9750 ØSTER VRÅ, tlf. 98-951921.

PER STEN HENRIKSEN, gårdejer, født d. 28.-1.-1962, søn af Gerda Viola og Svend Aage Henriksen, bor sammen med Susanne Bjerregaard Pedersen, medhjælpende samlever, født d. 14.-6.-1967, datter af Judith og Tom Pedersen. Parret har datteren Sandra, født d. 8.-11.-1987. P.S.H. har været på Try og Asmildkloster Landbrugsskoler, og han er uddannet inseminør. Han overtog gården d. 1.-7.-1988 fra Carl Jensen. Ejendomsskyld 1.100.000. Areal 23,3 ha.

Stuehuset er opført i 1907 og restaureret i 1989. Udbygningerne består af kvægstald og lade fra 1967, ungdyrstald fra 1990, maskinhus fra 1978 og gylletank. Gården drives med en kvægproduktion på 45 årssøer, 52 ungdyr og 18 slagtekalve af racerne SDM og RDM. Der er 3 traktorer, og gården drives uden fremmed arbejdskraft.

RØLLENVEJ 3, "PORSMOSE", SYVSTEN, 9352 DYBVAD.

KRISTIAN KRAGELUND JENSEN, gårdejer omtales under "St. Rysholt", Aalborgvej 267. K.K.J. overtog gården d. 10.-4.-1984 fra D.L.R.

Ejendomsskyld 1.250.000. Areal 20,4 ha., heraf 4 ha. eng.

Stuehuset er af ældre dato og restaureret i 1983. Udbygningerne består af svinestald fra 1979 og

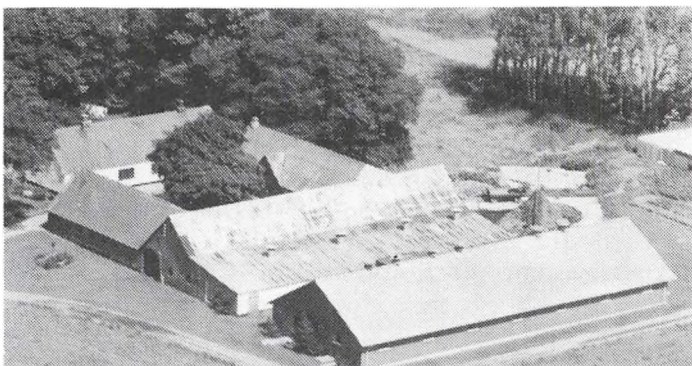

ældre lade. Gården drives med en svineproduktion på 120 årssøer, der sælges ca. 2.000 smågrise årligt. Ejendommen drives sammen med "St. Rysholt", Ålborgvej 267 og "Løgtved", Løgtvedvej 13.

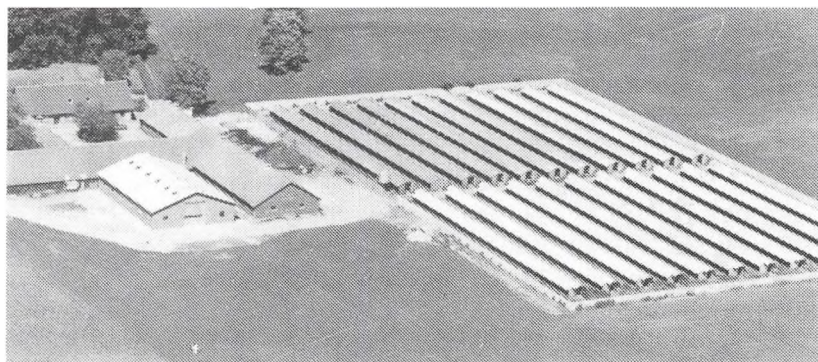

RØLLENVEJ 19, "SIVSIGGAARD", SYVSTEN, 9300 SØBY, tlf. 98-468041.

JENS GRØNTVED, gårdejer, født d. 19.-5.-1936, søn af Karen og Hans Christian Grøntved, gift d. 14.-10.-1967 med Birgit Larsen, medhjælpende hustru, født d. 6.-4.-1939, datter af Anæus Larsen. Parret har børnene: Lars, født d. 9.-

4.-1968 og Anne Kirstine, født d. 16.-9.-1972.

J.G. har været på Ladelund Landbrugsskole. Han overtog gården i december 1970 fra sine forældre. Ejendomsskyld 1.800.000. Areal 29 ha.

Stuehuset er opført i 1900 og restaureret i 1977. Udbygningerne består af svinestalde fra 1973, 1974 og 1975, lade fra 1900 og maskinhus 1988. Gården drives med en slagte-svineproduktion på 500 stk. årligt, desuden er der en minkfarm med 700 tæver. Der er 2 traktorer, kornsilo og varm lufts tørreri. Der bruges delvis maskinstation.

SDR. KIRKEVEJ 26, "HOVLEDET", LYNGSÅ, 9300 SÆBY, tlf. 98-469097.

IB HAARBO, gårdejer, født d. 2.-1.-1938, søn af Altra og Anders Haarbo, gift d. 14.-5.-1966 med Helga Jacobsen, husmor, født d. 15.-1.-1931, datter af Marie og Harald Jacobsen. Parret har børnene: Niels, født d. 19.-4.-1968 og Anders, født d. 25.-8.-1970.

H.K. er medlem af Sæby Byråd. I.H. har været på Lægaard Landbrugsskole, han er formand for Aså Andelsmejeri, formand for Dronninglund Herreds Kontrolforening og i bestyrelsen for Øst Vendsyssel Landboforening. Han overtog gården d. 20.-4.-1966 fra Marie Hansen.

Ejendomsskyld 1.230.000. Areal 44 ha., heraf tilkøbt 7,5 ha. Der er lejet 1,5 ha. eng. Stuehuset er opført i 1933 og løbende restaureret. Udbygningerne består af kvæg- og svinestald fra 1966 og lade fra 1956. Gården drives med en kvægproduktion på 30 årskøer, 25 ungdyr og 17 slagtekalve af racen SDM, desuden er der 6 årssøer, der sælges 9 smågrise og 50 slagtesvin årligt. Planteproduktionens salgsafgrøder er raps og ærter. Der er 2 traktorer og kornsilo med varm lufts tørreri.

SDR. KIRKEVEJ 56, "MOSEN", ALBÆK, 9330 DRONNINGLUND, tlf. 98-867205.

CLAUS SØEBY, gårdejer omtales under "Elgaard", Sdr Kirkevej 59.

C.S. overtog gården d. 1.-8.-1974 fra sin far Adolf Jensen, nuværende ejer er 4. generation. Ejendomsskyld 880.000. Areal 21 ha., heraf tilkøbt 7 ha., der er 1 ha. skov. Der er lejet 8,5 ha.

Stuehuset er opført i 1915 og løbende restaureret. Udbygningerne består af svinestald fra 1901, sostald og maskinhus fra 1979 samt lade fra 1937. Gården drives med en svineproduktion på 90 årssøer, der sælges ca. 1.400 smågrise årligt. Planteproduktionens salgsafgrøder er korn og raps. Gården drives sammen med "Elgaard", Sdr. Kirkevej 59.

SDR. KIRKEVEJ 59, "ELGAARD", ALBÆK, 9330 DRONNINGLUND, tlf. 98-867205.

CLAUS SØEBY, gårdejer, født d. 28.-6.-1946, søn af Karen Magrethe og Adolf Jensen, gift d. 30.-5.-1970 med Aase Gunhild Christensen, sygeplejerske, født d. 24.-3.-1947, datter af Gudrun og Holger Christensen. Parret har børnene: Peter, født d. 29.-4.-1972, Karen, født d. 24.-4.-1975 og Mette, født d. 12.-5.-1979.

C.S. har været på Kalø Landbrugsskole. Han overtog gården d. 1.-8.-1969 fra Teodor Larsen. Ejendomsskyld 470.000. Areal 8,5 ha., heraf 1 ha. skov.

Stuehuset er opført i 1881 og løbende restaureret. Udbygningerne består af svinestald og lade fra 1930. Gården drives med en slagtesvineproduktion på 150 stk. Plantepro-

duktionens salgsafgrøder er korn og raps. Der er 2 traktorer, mejetærsker, markvandingssanlæg og varm lufts tørreri. Gården drives uden fremmed arbejdskraft sammen med "Mosen", Sdr. Kirkevej 56.

SDR. KIRKEVEJ 68, "HØJEN", ALBÆK, 9330 DRONNINGLUND, tlf. 98-867235.

JENS HØJEN-SØRENSEN, gårdejer, født d. 14.-8.-1955, søn af Alma Elise og Oluf Højen-Sørensen, gift d. 19.-11.-1983 med Birgith Bouet Sørensen, kontorassistent, født d. 1.-5.-1961, datter af Birte Martine og Hans Sørensen. Parret har børnene: Jesper, født d. 22.-8.-1982, Søren, født d. 3.-3.-1985, Anders, født d. 10.-5.-1987 og Peter, født d. 17.-2.-1990.

J.H.S. overtog 1. halvpart i gården i 1977 og sidste del d. 13.-2.-1986 fra sine forældre Alma og Oluf Højen-Sørensen, nuværende ejer er 3. generation.

Ejendomsskyld 900.000. Areal 21 ha. Der er forpagtet 50 ha.

Stuehuset er opført i 1934. Udbygningerne består af kvægstald og lade fra 1933, svine-stald fra 1977, maskinhus fra 1984 og gylletank. Gården drives med en kvægproduktion på 27 årskøer, 42 ungdyr og 20 slagtekalve af racen SDM, desuden er der en slagte-svineproduktion på 450 stk. årligt. Planteproduktionens salgsafgrøder er raps og korn. Der er 3 traktorer, markvandingssanlæg, plansilo og halmfyr.



SKARPHOLTVEJ 15, "ST. NEDERGAARD", THORSTRUP, 9750 ØSTER VRÅ, tlf. 98-956199.

FOLMER VOLDSTED JENSEN, gårdejer, født d. 23.-3.-1960, søn af Ellen og Jens Poul Jensen. F.V.J. har været på Lundbæk og Borris Landbrugsskoler. Han overtog gården i juli 1984 fra Inger og Friemodt Jensen.

Ejendomsskyld 1.100.000. Areal 28,2 ha., heraf 3,3 ha. marginaljord.

Stuehuset er opført i 1908 og løbende restaureret. Udbygningerne består af kvægstald fra 1938 ombygget til drægtighedstald i 1963, lade fra 1963 og maskinhus fra 1938. Gården drives med en svineproduktion på 23 årssøer, der sælges ca. 250 smågrise og 200 slagtesvin årligt, desuden er der 12 ammekøer, 10 ungdyr og 1 slagtekalv af racerne Hereford og Limousine. Planteproduktionens salgsafgrøde er raps. Der er traktor, plansilo og varm lufts tørreri. Der bruges delvis maskinstation, desuden er der samdrift med faderens gård på Skarpholtvej 20.

SKARPHOLTVEJ 20, "NØRRE VOLDSTED", THORSHØJ, 9750 ØSTER VRÅ, tlf. 98-956017.

JENS POUL JENSEN, gårdejer, søn af Marie og Christian Jensen, gift d. 11.-4.-1958 med Ellen Pedersen, medhjælpende hustru, født d. 21.-8.-1929, datter af Johanne Martine og Carl Christian Pedersen. Parret har børnene: Folmer, født d. 22.-3.-1960 og Jane, født d. 2.-6.-1961.

J.P.J. overtog gården d. 10.-4.-1958 fra sine forældre Marie og Christian Jensen.

Ejendomsskyld 1.750.000. Areal 39,2 ha., heraf 3,6 ha. skov og eng.

Stuehuset er opført i 1983. Udbygningerne består af kvægstald fra 1972, svinestald fra før 1900, som er moderniseret i 1973, lade fra 1914, maskinhus fra 1973 og gylletank. Gården drives med en kvægproduktion på 40 årskøer, 55 ungdyr og 25 slagtekalve af racen SDM, desuden er der en produktion på 300 slagtesvin årligt. Der er 3 traktorer,

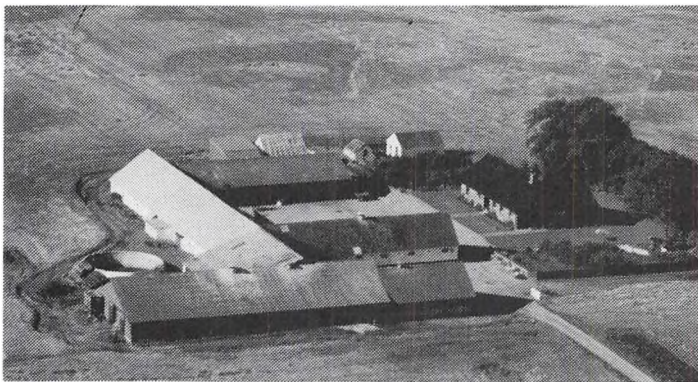

mejetærsker og plansilo med varm lufts tørreri. Der bruges delvis maskinstation. Gården drives sammen med sønnens gård "St. Nedergaard", Skarpholtvej 15.

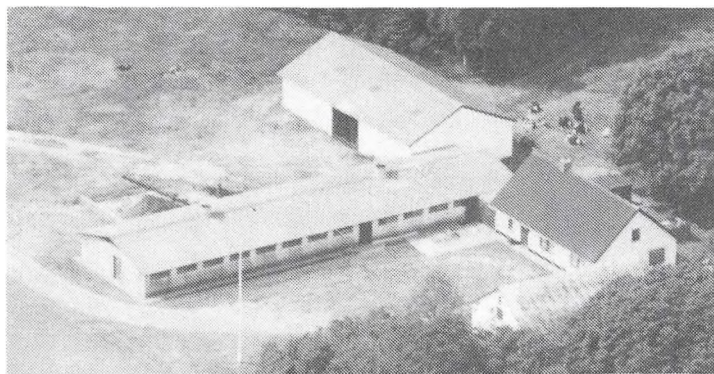

SKOVFOGEDVEJ 8, "LILLE AALEGAARDSODDE", SKÆVE, 9352 DYBVAD, tlf. 98-869088.

GUNNER HOLBÆK THOMSEN, gårdejer, født d. 18.-8.-1926, søn af Agnes og Martin Thomsen, gift d. 18.-10.-1953 med Karen Gade, husmor, født d. 2.-5.-1934, datter af Signe og Valdemar Gade. Parret har børnene: Kirsten, født d. 9.-2.-1954 og Tom, født d. 16.-8.-1966.

G.H.T. har været på Lundbæk

Landbrugsskole. Han overtog gården i september 1954 fra Magdalene og Jakob Jensen. Ejendomsskyld 670.000. Areal 21,1 ha., heraf tilkøbt 3 ha.

Stuehuset er opført før 1900 og løbende restaureret. Udbygningerne består af kvæg- og svinestald fra 1962 samt lade genopført efter brand i 1969. Besætningen er på 10 årssøer, der produceres ca. 80 slagtesvin, desuden er der 8 ammekøer, 8 ungdyr og 4 slagtekalve af blandet race. Der er 2 traktorer og varm lufts tørreri. Der bruges delvis maskinstation.

SKÆVEVEJ 92, "BROHUSET", OUESTRUP HEDE, 9352 DYBVAD, tlf. 98-869021. KAJ CHRISTENSEN, gårdejer, født d. 23.-1.-1927, søn af Agnes Laurine og Hans Christensen, gift d. 17.-11.-1950 med Rigmor Jensen, medhjælpende hustru, født d. 23.-2.-1928, datter af Johanne Marie og Jens Jensen. Parret har datteren Lisbeth Laila. K.C. overtog gården d. 1.-2.-1955 fra Katrine og Christian Jensen.

Ejendomsskyld 600.000. Areal 9,6 ha., heraf 2,2 ha. eng. Der er lejet 10 ha.

Stuehuset er opført før 1900 og restaureret samt moderniseret flere gange senest i 1985. Udbygningerne består af svinestald fra 1977 og lade fra før 1900. Gården drives med en svineproduktion på 13 årssøer, der produceres ca. 220 slagtesvin årligt, desuden er der en minkfarm fra 1966. Der er traktor, og der bruges delvis maskinstation.

SOLHOLTVEJ 16, "MELLERGAARD", SOLHOLTMARK, 9352 DYBVAD, tlf. 98-861100.

LARS MEJLVANG MØLLER, gårdejer, født d. 6.-1.-1958, søn af Ellen og Børge Møller, gift d. 28.-11.-1987 med Kirsten Anna Steffensen, tandlæge, født d. 29.-8.-196?, datter af Kjestine og Hans Christian Steffensen. Parret har børnene: Marie Kjestine, født d. 3.-6.-1988 og Steffen, født d. 22.-12.-1989.

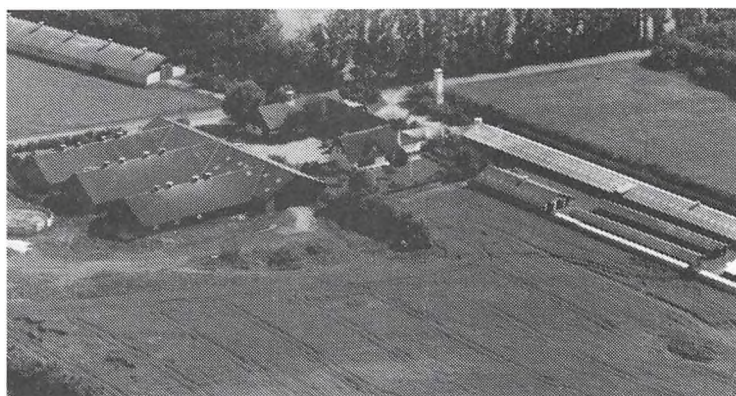

L.M.M. har været på Lægård og Hammerum Landbrugsskoler. Han overtog gården i november 1984 fra Bente Jensen.

Ejendomsskyld 2.350.000. Areal 20,2 ha. Der er lejet 11 ha.

Stuehuset er løbende restaureret. Udbygningerne består af svinestalde fra bygget fra 1934 og op til 1980, ældre stald fra 1958 ombygget til pelseri, lader fra 1974 og 1984, maskinhus fra 1984 og gylletank. Gården drives med en svineproduktion på 180 årssøer, der sælges ca. 4.000 smågrise årligt. Desuden er der en minkfarm med en bestand på 750 tæver. Der er 2 traktorer og plansilo med varm lufts tørreri. Der er 1 fast medhjælper og 1 skoledreng til hjælp.



SOLSBÆKVEJ 272, "SDR. SOLSBÆK", 9300 SÆBY, tlf. 98-469066. ARNE NIELSEN, gårdejer, født d. 9.-6.-1934, søn af Jensy Marie og Anton Nielsen, gift d. 29.-10.-1960 med Edel Pedersen, husmor, født d. 9.-3.-1941, datter af Karen og Johan Pedersen. Parret har børnene: Jane, født d. 15.-4.-1961 og Finn, født d. 13.-12.-1963.

E.N. driver minkfarm med 1.500 dyr, der blev bygget i 1965 og

pelseri i 1988. A.N. har været på Malling Landbrugsskole, han er i bestyrelsen for Slagteriet Wenbo. Han overtog gården d. 1.-3.-1958 fra Oskar Solsbæk.

Ejendomsskyld 4.650.000. Areal 104,5 ha., heraf tilkøbt 79,5 ha., der er 19,5 ha. skov og plantage. Der er forpagtet 55 ha.

Stuehuset er opført i 1925 og restaureret i 1974. Udbygningerne består af svinestald fra 1925 renoveret til løbestald i 1986, slagtesvinestald, forfedestald fra 1965 renoveret i 1986, 2 slagtesvinestalde fra 1971, drægtighedstald fra 1974 moderniseret i 1986, farestald fra 1976 renoveret i 1986, 2 slagtesvinestalde fra 1980, ny slagtesvinestald fra 1989, lade fra 1959, maskinhus fra 1974, hal fra 1982-83, gastæt silo og 3 gylletanke. Gården drives med en svineproduktion på 450 årssøer, der produceres ca. 8.500 slagtesvin årligt. Planteproduktionens salgsafgrøde er raps. Der er 5 traktorer, mejetærsker, kornsilo med varm lufts tørreri og der anvendes staldvarme til opvarmning af stuehuset. Der er 3 faste medhjælpere på gården, som drives sammen med "Vadet", Ndr. Kirkevej 41, Lyngså.

STAGSTEDVEJ 25, "VESTER BUNDGAARD", STAGSTED, 9352 DYBVAD, tlf. 98-869045.

AKSEL JENSEN, gårdejer, født d. 7.-3.-1928, søn af Agnes og Laurits Jensen, gift d. 23.-4.-1955 med Birthe Marie Rasmussen, medhjælpende hustru, født d. 1.-8.-1934, datter af Anna og Harry Rasmussen. Parret har børnene: Elsebeth, født d. 6.-4.-1957, Per, født d. 29.-11.-1958, Kirsten, født d. 24.-3.-1966,



tvillingerne Lars og Inger, født d. 20.-5.-1969 og Anne, født d. 25.-10.-1975.

A.J. overtog gårde d. 1.-12.-1965 fra sine svigerforældre Anna og Harry Rasmussen, gården har været i slægtens eje siden 1750.

Ejendomsskyld 1.140.000. Areal 31,8 ha.

Stuehuset er opført i 1905 og løbende restaureret. Udbygningerne består af kvægstald fra 1941, svinestald fra 1976 og lade fra 1946. Gården drives som alsidigt landbrug med en kvægproduktion på 16 årskøer, 20 ungdyr og 6 slagtekalve af racen SDM, desuden er der 14 årssøer og en produktion på 200 slagtesvin årligt. Der er 2 traktorer, mejetærsker og plansilo med korntørreri. Der er ingen fremmed arbejdskraft.

STAGSTEDVEJ 31, "ØSTER BUNDGAARD", STAGSTED, 9352 DYBVAD, tlf. 98-869013.

POUL ERIK GRØNBECH, gårdejer, født d. 22.-7.-1938, søn af Ingrid og Niels Grønbech, gift d. 28.-12.-1966 med Minna Jensen, klinikassistent, født d. 30.-6.-1946, datter af Olga og Johannes Jensen. Parret har børnene: John, født d. 24.-8.-1968, Majbrith, født d. 21.-3.-1971 og Hanne, født d. 21.-8.-1972.

P.E.G. har været på Asmildkloster Landbrugsskole. Han overtog gården i august 1971 fra sine forældre Ingrid og Niels Grønbech.

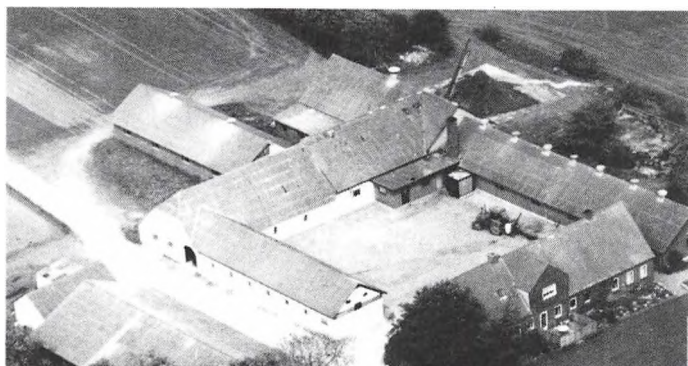

Ejendomsskyld 2.180.000. Areal 45 ha. Der er lejet 22 ha.

"Øster Bundgaard"s stuehus er opført i 1880 og løbende restaureret. Desuden er der en aftægtsbolig, og udbygningerne består af svinestalde fra 1955, 1973 og 1977, lader fra 1880 og 1955 og maskinhus fra 1982. Gården drives med en svineproduktion på 110 årssøer, der sælges ca. 1.800 smågrise årligt, desuden er der

4 travheste. Planteproduktionens salgsafgrøder er ærter og raps. Der er 2 traktorer, mejetærsker, 2 plansiloer med varm luftstørreri og halmfyr.

STASIGVEJ 10, "STADSIG", TOR-SLEV, 9750 ØSTER VRÅ.

BØRGE JENSEN, gårdejer omtales under Svejevej 8.

B.J. overtog gården i november 1983 fra Valdemar Pedersen.

Ejendomsskyld 360.000. Areal 10,5 ha., heraf 5,5 ha. skov.

Stuehuset er af ældre dato, men løbende restaureret. Gården drives sammen med "Vestermarken",

Hørbylundvej 71 og "Mellem Sveje", Svejevej 8.



STENHØJVEJ 610, "VESTER HALE", STENHØJ, 9900 FREDERIKSHAVN, tlf. 98-475185.

HENNING JENSEN, gårdejer, født d. 7.-3.-1950, søn af Karen og Anton Jensen, gift d. 8.-12.-1973 med Kirsten Nøhr, medhjælpende hustru, født d. 18.-12.-1951, datter af Hanne og Peter Nøhr. Parret har børnene: Martin, født d. 25.-4.-1976, Michael, født d. 3.-2.-1978 og Monika, født d. 20.-11.-1980.

H.J. overtog gården d. 1.-12.-1974 fra sine forældre Karen og Anton Jensen.

Ejendomsskyld 980.000. Areal 13 ha.

Stuehuset er opført i 1900 og restaureret i 1979-84. Udbygningerne består af kvægstald fra 1900 renoveret i 1930'erne, ny kostald fra 1979, svinestald fra 1900 renoveret i 1970, lade fra 1900, maskinhus fra 1960 og gylletank. Gården drives med en kvægproduktion på 35 årssøer, 35 ungdyr og 20 slagtekalve, desuden er der 10 årssøer, og der produceres ca. 200 slagtesvin årligt. Der er 2 traktorer, og der bruges delvis maskinstation.



STRENGSHOLTVEJ 17, "NR. STRENGSHOLT", LYNGSÅ, 9300 SÆBY, tlf. 98-469080.

BENDT EGEBAK ANDREASEN, gårdejer, født d. 16.-2.-1948, søn af Karen og Frode Egebak Andreasen, bor sammen med Lene Nielsen, advokatsekretær, født d. 22.-1.-1955, datter af Ninna og Juul Nielsen.

B.E.A. overtog gården i november 1975 fra sin far, Frode Ege-

bak Andreasen, nuværende ejer er 3. generation på gården, som blev overtaget af bedstefaderen Thomas Christian Andreasen i 1920.

Ejendomsskyld 1.000.000. Areal 29,9 ha. Der er lejet 20 ha.

Stuehuset er opført sidst i 1800 tallet og restaureret flere gange senest i 1976. Ud-

bygningerne består af kvægstalde fra 1977 renoveret til søer og smågrise, svinestald fra 1960, lade fra 1930 og maskinhus fra 1977. Gården drives med en svineproduktion på 70 årssøer, der sælges ca. 1.200 smågrise årligt. Planteproduktionens salgsafgrøder er raps og hvede. Der er 2 traktorer og plansilo med varm lufts tørreri. Der bruges delvis maskinstation.

SVANGENVEJ 10, "FÆLGET", SVANGEN, 9300 SÆBY, tlf. 98-466401.

HANS ABILDGAARD JENSEN, gårdejer, født d. 30.-5.-1951, søn af Edel og Johannes Abildgaard Jensen, gift d. 31.-10.-1988 med Bente Jensen, baker, født d. 26.-10.-1944, datter af Johanne M. og Ingemann August Jensen. Parret har børnene: Martin, født d. 7.-11.-1976, Heidi, født d. 18.-6.-1979, Dennis, født d. 28.-8.-1982, Erik, født d. 30.-9.-1963 og Jørgen, født d. 3.-9.-1965.

H.A.J. har været på Asmildkloster Landbrugsskole. Han overtog gården d. 1.-7.-1986 fra Børge Thomsen.

Ejendomsskyld 1.100.000. Areal 27 ha. Der er lejet 10 ha.

Stuehuset er opført i 1899 og løbende restaureret senest i 1990. Udbygningerne består af svinestalde fra 1900 og 1966, slagtesvinestald fra 1976, smågrisestald fra 1955 renoveret i 1988, goldsostald fra 1974 renoveret i 1987, lade fra 1900, maskinhus fra 1955 og gylletank. Gården drives med en svineproduktion på 65 årssøer, der produceres ca. 1.100 slagtesvin årligt. Planteproduktionens salgsafgrøder er ærter og raps. Der er 2 traktorer, mejetærsker, plansilo, varm lufts tørreri og halmfyr. Der er ingen fremmed arbejdskraft.



SVANGENVEJ 13, "ST SVANGEN", SVANGEN, 9300 SÆBY, tlf. 98-466081.

BØJE BECH, gårdejer, født d. 6.-2.-1943, søn af Anna og Ulrich Bech, gift d. 8.-8.-1970 med Bente Esbensen, overlærer, født d. 4.-10.-1946, datter Marie og Axel Esbensen. Parret har børnene: Birgitte, født d. 8.-11.-1973 og Benedikte, født d. 17.-9.-1976. B.B. har været på Asmildkloster Landbrugsskole, han er i repræ-

sentantskabet for Slagteriet Wenbo. Han overtog gården d. 30.-7.-1971 fra Elna og Christian Overgaard.

Ejendomsskyld 2.550.000. Areal 35 ha., heraf tilkøbt 7,5 ha.

Stuehuset er opført i 1944 og løbende restaureret fra 1971-89. Udbygningerne består af kvægstald fra 1979 renoveret til goldsostald, svinestalde fra 1943, 1959, 1976 og 1979, hestestald ombygget til løbeafdeling i 1972, påbegyndt renovering af smågrisestald i 1990, lade fra 1943, maskinhus fra 1977 og gylletank. Gården drives med en svineproduktion på 180 årssøer, der sælges ca. 4.300 smågrise årligt, desuden er der 5 heste af racen Dansk Varmblod og 2 ponyer. Planteproduktionens salgsafgrøde er raps. Der er 2 traktorer og kornsilo med varm lufts tørreri. Der er 1 fast medhjælper, og der bruges en del maskinstation.

SVEJEVEJ 8, "MELLEM SVEJE", HØRBY, 9300 SÆBY, tlf. 98-466021.

BØRGE og POUL JENSEN, gårdere. B.J., født d. 20.-10.-1944 og P.J., født d. 25.-6.-1941, sønner af Martine og Anker Jensen. B.J. giftede sig d. 20.-10.-1984 med Signe Sørensen, husmor, født d. 12.-5.-1950, datter af Anne og Edvardt Sørensen. Par-

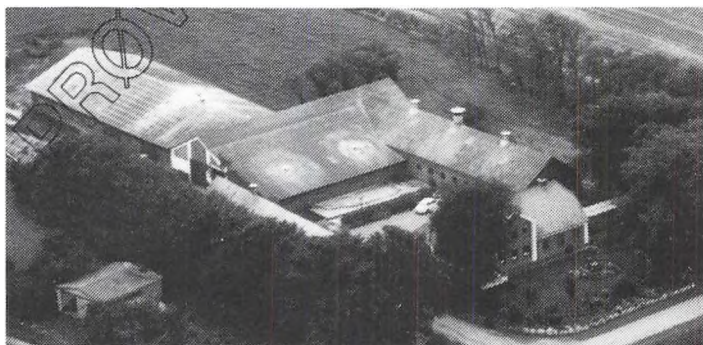

ret har børnene: Trine, født d. 29.-5.-1976 og Klaus, født d. 7.-5.-1981.

B.J. har været på Bygholm Landbrugsskole og P.J. på Gråsten Landbrugsskole. De overtog gården med 1. halvdel i 1972 og resten d. 1.-2.-1973 fra forældrene Martine og Anker Jensen. Ejendommen har været fæstegård under "Sæbygaard", slægten har været på gården siden 1720. Ejendomsskyld 1.800.000. Areal 40 ha. Der er lejet 50 ha. Stuehuset er opført i 1916 og løbende restaureret. Udbygningerne består af kvægstald fra 1950, spaltstald fra 1976, svinestalden fra 1898 er restaureret, lade fra 1939, maskinhus fra 1978 og gylletank. Gården drives med en kvægproduktion på 48 årskøer, 42 ungdyr og 30 slagtekalve af racen SDM, desuden produceres der ca. 200 slagtesvin årligt. Planteproduktionens salgsafgrøder er raps, ærter og græsfrø. Der er 2 traktorer, mejetærsker, plansilo og varm lufts tørreri. Der er deltidsmedhjælper på gården, som drives sammen med "Vestermarken", Hørbylundvej 11, ejet af P.S., og "Stadsig", Stasigvej 10, ejet af B.J.

SÆBYGÅRDVEJ 82, "GADENSGAARD", TAMHOLT, 9300 SÆBY, tlf. 98-465008.

JENS PETER GADENSGAARD, gårdejer, søn af Helga og Viggo Gadensgaard, gift med Anna Larsen, medhjælpende hustru, datter og Krista og Frode Larsen.

J.P.G. har været på Vejlbj Landbrugsskole. Han overtog gården i 1972 fra sine forældre Helga og Viggo Gadensgaard, gården har været i slægtens eje siden 1600-tallet. Ejendomsskyld 3.000.000. Areal 66 ha.

Stuehuset er opført i 1904 og løbende restaureret. Udbygningerne består af kvægstald fra 1973, svinestald fra 1978, lade fra 1915, maskinhus fra 1954 og gylletank. Gården drives med en kvægproduktion på 50 årskøer, 65 ungdyr og 15 slagtekalve af racen SDM, desuden produceres der 1.350 slagtesvin. Der er 2 traktorer, markvandingsanlæg og plansilo med varm lufts tørreri. Der bruges delvis maskinstation.

SÆBYGÅRDVEJ 83, "SØNDERGAARD", TAMHOLT, 9300 SÆBY, tlf. 98-465358.

FLEMMING GADENSGAARD, gårdejer, født d. 18.-4.-1963, søn af Kirstine og Mogens Gadensgaard.

F.G. har været på Bygholm Landbrugsskole. Han overtog gården d.3.-4.-1986 fra Knud Erik Bech. Ejendomsskyld 1.200.000. Areal 50 ha.

Stuehuset er opført i 1890 og løbende restaureret. Udbygningerne består af kvægstald fra 1930, svinestald fra 1967 og lade fra 1915. Gården drives med en slagtesvineproduktion på 700 stk. årligt. Planteproduktionens salgsafgrøder er raps, ærter og hvede. Der er 1 traktor og plansilo med varm lufts tørreri. Der bruges delvis maskinstation. Der er samdrift med faderens gård "Østergaard", Sæbygårdvej 86.

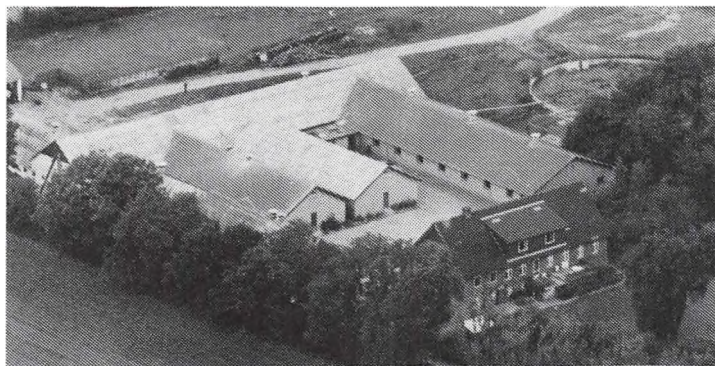

SÆBYGÅRDVEJ 86, "ØSTERGAARD", TAMHOLT, 9300 SÆBY, tlf. 98-465027.

MOGENS GADENSGAARD, gårdejer, født d. 11.-9.-1937, søn af Sofie og Christian Gadensgaard, gift d. 19.-7.-1962 med Kirstine Olen, medhjælpende hustru, født d. 20.-4.-1941, datter af Carla og Frits Olen. Parret har børnene: Flemming, født d. 18.-4.-1963, tvillingerne Gudrun og Hanne,

født d. 2.-12.-1964 og Karen, født d. 8.-7.-1971. M.G. har været på Lundbæk Landbrugsskole. Han overtog gården d. 1.-8.-1966 fra sine forældre Sofie og Christian Gadensgaard. Ejendomsskyld 3.200.000. Areal 85 ha., heraf tilkøbt 32 ha., der er 8 ha. marginaljord. Der er lejet 23 ha. Stuehuset er opført i 1927 og restaureret i 1972. Udbygningerne består af svinestalde fra 1900, 1967, 1975 og 1977, maskinhus fra 1961 og gylletank. Gården drives med en svineproduktion på 200 årssøer, der sælges ca. 4.000 smågrise årligt, desuden er der 2 ammekøer og 3 ungdyr af blandet race. Planteproduktionens salgsafgrøder er raps og ærter. Der er 3 traktorer, plansilo, varm lufts tørreri og halmfyr. Der er 1 fuldtids- og 1 halvtidsmedhjælper. Gården drives i samdrift med sønnens gård, "Søndergaard", Sæbygaardvej 83.

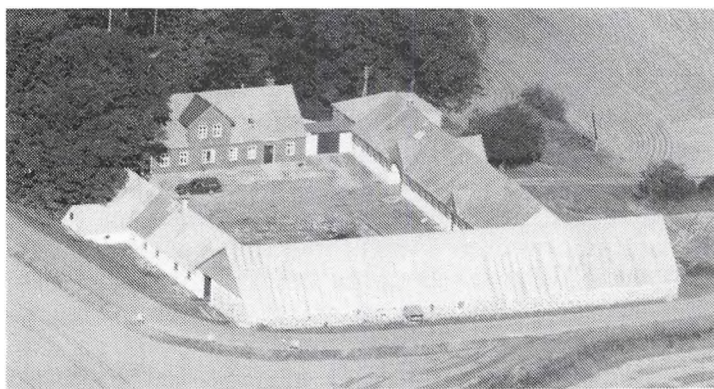

SØHOLTVEJ 6, "KROGEN", SØHOLT, 9850 ØSTER VRÅ.

ASBJØRN HOLST NIELSEN, gårdejer, født d. 31.-12.-1962, søn af Karen Margrethe og Arne Nielsen, gift med Dorthe Marianne Nielsen, rengøringsassistent, født d. 20.-8.-1964. Parret har sønnen Anders, født d. 17.-8.-1990.

A.H.N. overtog gården d. 1.-11.-1985 fra Villy Olsen.

Ejendomsskyld 1.700.000. Areal 61 ha.

Stuehuset er opført i 1906 og løbende restaureret. Avlsbygningerne består af kvægstald fra 1880, svinestald fra 1950 og lade fra 1800-tallet. Gården drives udelukkende med planteproduktion bestående af raps, ærter, frøgræs og korn. Der er 1 traktor, 1 mejetærsker og plansilo med varm lufts tørreri. Gården drives i samdrift med faderens gård "Hvidborg".

SØHOLTVEJ 18, "VANGKÆR", 9750 ØSTER VRÅ, tlf. 98-951091. BORG KJØLBY, gårdejer, født d. 28.-11.-1930, søn af Sigrid Margrethe og Frederik Kjølby, gift d. 29.-10.-1955 med Viola Thorup Nielsen, medhjælpende hustru, født d. 16.-4.-1932, datter af Ovine og Søren Thorup Nielsen. Parret har børnene: Lone, født d. 9.-2.-1957, Peter, født d. 9.-4.-1959 og Grethe, født d. 23.-3.-1964.

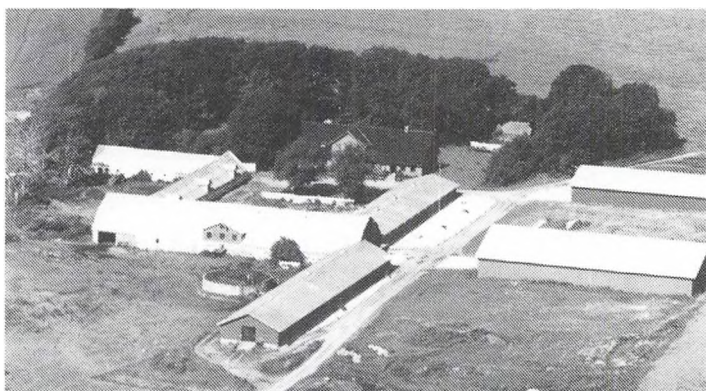

B.K. overtog gården d. 15.-2.-1972 fra Jørgen og Kaj Pilgaard. Ejendomsskyld 3.500.000. Areal 92 ha., heraf 6,5 ha. skov og 15 ha. eng. Der er lejet 30 ha.

Stuehuset er opført i 1885 og løbende restaureret. Udbygningerne består af kvægstald fra 1864 moderniseret i 1974, nyere kvægstald fra 1968, svinestald fra 1965, lade fra 1864, nyere lade og maskinhus fra 1977 samt gylletank. Gården drives med en kvægproduktion på 80 årskøer, 90 ungdyr og 50 slagtekalve af racen SDM, desuden er der 1 ammeko. Planteproduktionens salgsafgrøder er raps, ærter og frø. Der er 5 traktorer, mejetærsker, 2 plansiloer, tårnsilo og varm lufts tørreri. Sønnen Peter er medhjælper.

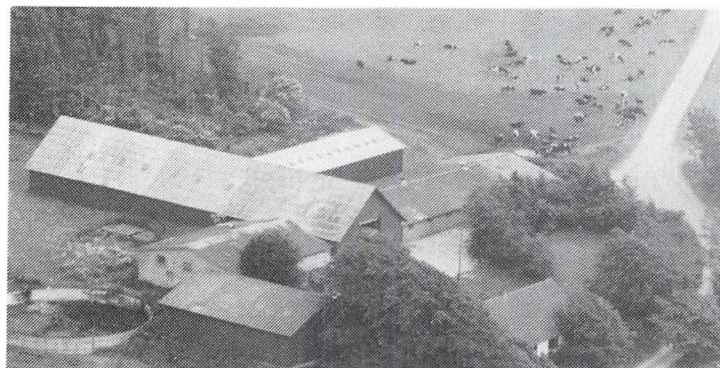

TRANHOLMVEJ 6, "LILLE TRANHOLM", TRANHOLM STEDERNE, 9750 ØSTER VRÅ, tlf. 98-951713.

KETTY NIELSEN, gårdejer, født d. 7.-4.-1952, datter af Agnes og Johannes Sørensen, gift d. 15.-2.-1969 med Karsten Christian Nielsen, gårdejer, født d. 5.-9.-1943, søn af Ingeborg og Børge Nielsen. Parret har børnene: Dorte, født d. 10.-8.-1969 og Hanne, født d. 13.-10.-1971.

K.N. overtog gården d. 31.-7.-1981 fra D.L.R.

Ejendomsskyld 1.600.000. Areal 35 ha., heraf 0,5 ha. marginaljord. Der er lejet 5,5 ha. Stuehuset er opført i 1963-64. Udbygningerne består af kvægstald fra 1965, lade og maskinhus fra 1979, foderhus fra 1987, køresilo og gylletank. Gården drives med en kvægproduktion på 70 årskøer og 60 ungdyr. Der er 2 traktorer, der bruges delvis maskinstation, og der er 2 skoledrenge til hjælp.

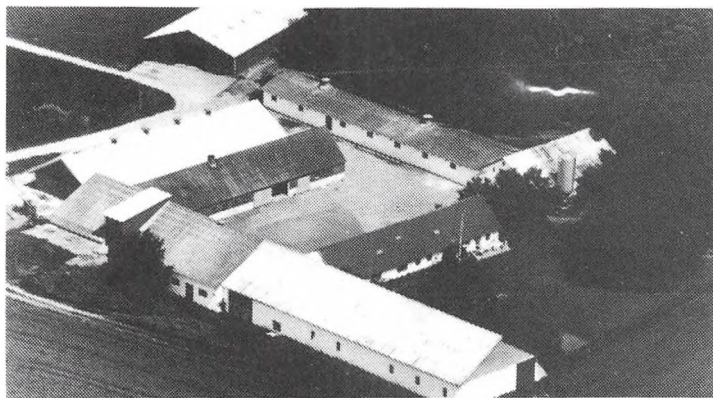

TRYVEJ 41, "GALTRUP", THORSHØJ, 9750 ØSTER VRÅ, 98-956004. FREDERIK og FINN FREDBERG NIELSEN, gårdejere. F.F.N., født d. 16.-9.-1955, søn af Aase og Frede Fredborg Nielsen, gift d. 24.-6.-1989 med Berit Meng, lærer, født d. 6.-7.-1964, datter af Ute og Bent Meng. Parret har en søn født d. 9.-4.-1990.

F.F.N. har været på Riber Kærgård Landbrugsskole 2 gange, og han er D.L.F. delegeret. Han

købte halvpart i gården d. 1.-1.-1984, gården drives i dag som I/S mellem far og søn. Faderen købte gården i april i 1958, nuværende ejer er 3. generation. Ejendomsskyld 3.180.000. Areal 87 ha. Der er lejet 16,6 ha.

Stuehuset er opført i 1700 tallet og løbende restaureret. Udbygningerne består af farestald fra 1980, goldsostald fra 1960 moderniseret i 1980, slagtesvinestald fra 1957, lade fra 1930, maskinhus fra 1979 og gylletank. Gården drives med en svineproduktion på 95 årssøer, der sælges ca. 700 smågrise og 1.200 slagtesvin årligt. Planteproduktionens salgsafgrøder er raps, ærter, korn og græsfrø. Der er 3 traktorer, mejetærsker, plansilo og varm lufts tørreri. Der er 1 fast medhjælper på gården, som drives sammen med "Gravenhuset", Tryvej 63.

TRYVEJ 62, "ROSENDAL", THORSHØJ, 9750 ØSTER VRÅ, 98-956288.

LEO THOMSEN, gårdejer, født d. 2.-9.-1932.

L.T. overtog gården d. 1.-11.-1964 fra brøderne Christiansen.

Ejendomsskyld 1.050.000. Areal 23,3 ha.

Stuehuset er opført i 1930 og løbende restaureret. Udbygningerne består af kvægstald fra 1975, svinestald fra 1970, lade 1920, maskinhus fra 1975 og køresilo. Gården drives med en svineproduktion på 12 årssøer, der produceres ca. 200 slagtesvin årligt, desuden er der 11 ammekøer, 12 ungdyr og 4 slagtekalve af racen Hereford. Planteproduktionens salgsafgrøde er raps. Der er traktor, og der bruges delvis maskinstation.

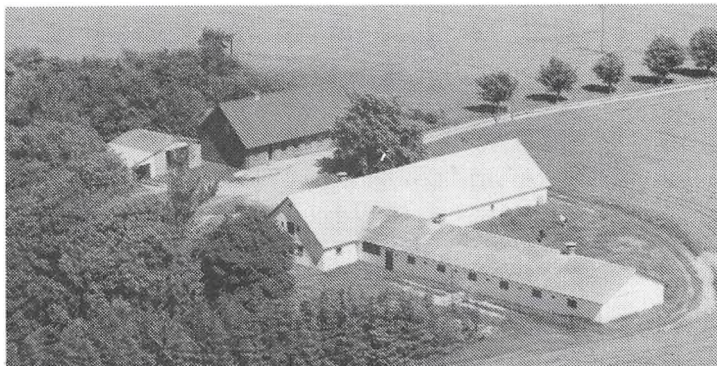

TRYVEJ 63, "GRAVERHUSET", THORSHØJ, 9350 ØSTER VRÅ. FREDERIK og FINN NIELSEN, gårdejere omtales under "Galtrup", Tryvej 41. F.N. og F.N. overtog gården i 1969 fra Holm Pedersen. Ejendomsskyld 500.000. Areal 9,5 ha. Gården drives sammen med "Galtrup", Tryvej 41.

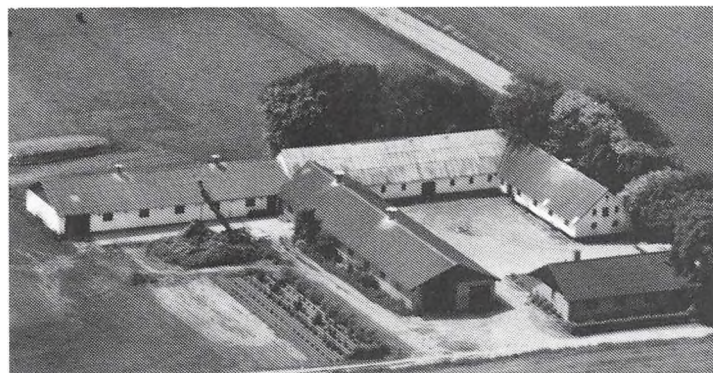

TRYVEJ 71, "BENSKOV", THORSHØJ, 9750 ØSTER VRÅ, tlf. 98-956158.

AAGE VERNER ANDERSEN, gårdejer, født d. 30.-11.-1933, søn af Agnes og Christian Andersen, gift d. 28.-11.-1959 med Inga Lythje, husmor, født d. 6.-7.-1941, datter af Asta og Allinius Lythje. Parret har datteren Lone, født d. 22.-2.-1960.

AA.V.A. overtog gården d. 14.-

11.-1961 fra Emanuel Thomsen.

Ejendomsskyld 1.600.000. Areal 27,5 ha., heraf tilkøbt 7,3 ha.

Stuehuset er opført i 1979. Udbygningerne består af kvægstald fra 1975, svinestald og maskinhus fra 1971 og lade fra 1985. Gården drives med en svineproduktion på 35 årssøer, der produceres ca. 500 slagtesvin årligt, desuden er der 1 ammeko, 21 ungdyr og 5 slagtekalve. Der er 3 traktorer og plansilo med varm lufts tørreri. Der er 1 skoledreng til hjælp.

TRYVEJ 177, "HØGHOLT", TRY, 9750 ØSTER VRÅ, tlf. 98-956127.

VAGNER HELLEDIE, gårdejer, født d. 17.-2.-1930, søn af Emma og Simon Helledie, gift d. 27.-5.-1956 med Ruth Nielsen, medhjælpende hustru, født d. 24.-12.-1933, datter af Malene Kristine og Thorvald Nielsen. Parret har børnene: Inger, født d. 11.-11.-1958, Niels, født d. 12.-10 1960, Bodil, født d. 14.-8.-1963 og Børge, født d. 19.-5.-1971.

V.H. overtog gården 9.-8.-1960 fra Jens Erik Eriksen.

Ejendomsskyld 1.540.000. Areal 38,9 ha., heraf tilkøbt 23,9 ha., der er 6,5 ha. eng. Der er forpagtet 3,5 ha.

Stuehuset er opført i 1928 og løbende restaureret. Udbygningerne består af kvægstald fra 1950, svinestald fra 1970, lade fra 1988, maskinhus fra 1976 og køresilo. Gården drives med en kvægproduktion på 28 årskøer og 35 ungdyr. Der er 4 traktorer, mejetærsker, plansilo og varm lufts tørreri. Der bruges delvis maskinstation.

TVÆRHØJVEJ 4, "SILLEBAK", BRØNDEN, 9352 DYBVAD, tlf. 98-869076.

PETER MØLLER JENSEN, gårdejer, født d. 10.-2.-1928, søn af Elisabeth og Chistian Johannes Jensen, gift d. 25.-4.-1959 med Inga Christensen, medhjælpende hustru, født d. 11.-2.-1936, datter af Sørine og Hans Christensen. Parret har børnene: Jytte, født d. 20.-1.-1955, Kim, født d. 6.-3.-1960 og Søren, født d. 16.-7.-1961.

P.M.J. overtog gården d. 1.-7.-1970 fra sine forældre Elisabeth og Christian Johannes Jensen, som købte den i 1918.

Ejendomsskyld 790.000. Areal 15 ha., heraf tilkøbt 7 ha.

Stuehuset er opført i 1850 og løbende restaureret. Udbygningerne består af svinestald og lade fra 1928 og fravænningsstald fra 1977. Gården drives med en svineproduktion på 43 årssøer, der sælges ca. 850 smågrise årligt. Planteproduktionens salgsafgrøde er raps. Der er 2 traktorer, og der bruges delvis maskinstation.

UNDERSTEDVEJ 65, "DAMSGAARD", UNDERSTED, 9300 SÆBY, tlf. 98-465045.

ARNE WEINVIG MØLLER, gårdejer, født d. 20.-11.-1929, søn af Anne Kristine og Ole Møller, gift d. 29.-8.-1970 med Aase Kjeldsen, medhjælpende hustru, født d. 15.-9.-1927, datter af Inger og Kjeld Kjeldsen. Parret har sønnen Steen, født d. 21.-10.-1964.

AA.M. er interviewer hos AIM. A.W.M har været på Vejlbj Landbrugsskole. Han overtog gården d. 1.-1.-1965 fra sin far Ole Møller, nuværende ejer er 5. generation. Ejendomsskyld 1.200.000. Der er tilkøbt 22,5 ha. og lejet 7,5 ha.

Stuehuset er opført i 1890 og løbende restaureret. Udbygningerne består af kvægstald fra 1977, svinestald fra 1968, lade fra 1910, maskinhus fra 1969 og gylletank. Gården drives med en kvægproduktion på 22 årskøer, 40 ungdyr og 15 slagtekalve af racen SDM. Der er 2 traktorer, plansilo og korntørreri. Der bruges delvis maskinstation.

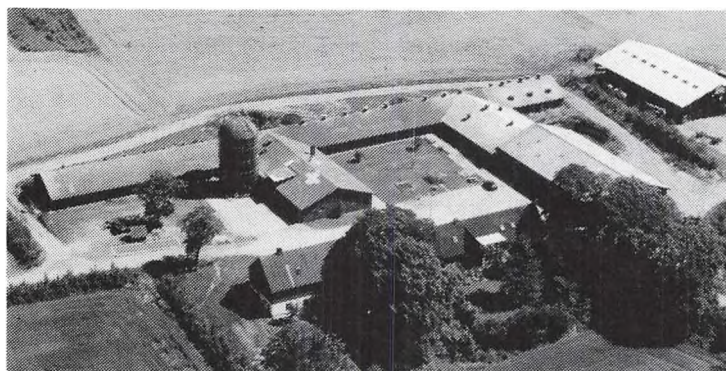

UNDERSTEDVEJ 157, "TANGEN", HØRBY, 9300 SÆBY, tlf. 98-466134.

HANS MADSEN, gårdejer, født d. 13.-2.-1948, søn af Anna og Niels Madsen, gift d. 23.-8.-1974 med Jane Sørensen Lundholm, hjemmesygeplejerske, født d. 14.-1.-1947, datter af Ehda Elisabeth og Carl Christian Sørensen Lundholm. Parret har børnene: Tina, født d. 30.-12.-1974,

Christina, født d. 9.-7.-1977 og Niels Christian, født d. 2.-7.-1980.

H.M. driver Tangen Maskinstation, han har været på Vejlbj Landbrugsskole, er i bestyrelsen for Frederikshavn Landboforening, i kredsledelsen for D.L.G., og i repræsentantskabet for Slagteriet Wenbo. Han overtog gården i 1974 fra sine forældre Anna og Niels Madsen.

Ejendomsskyld 3.180.000. Areal 49,7 ha., heraf 10 ha. marginaljord. Der er lejet 93 ha.

Stuehuset er opført i 1874 og løbende restaureret. Udbygningerne består af svinestald, lade og gastæt silo fra 1980, svinestald fra 1984, maskinhus fra 1978 og 4 gylletanke. Gården drives med en svineproduktion på 230 årssøer, der sælges ca. 2.000 smågrise og 2.600 slagtesvin årligt. Planteproduktionens salgsafgrøder er raps, ærter og korn. Der er 5 traktorer, 2 mejetærskere, 2 slamsugere, 2 big ballepressere og 1 skårlægger. Der er 4 faste medhjælpere på gården, som drives sammen med "Gammelholm", Kirkevej 23, Hørby.

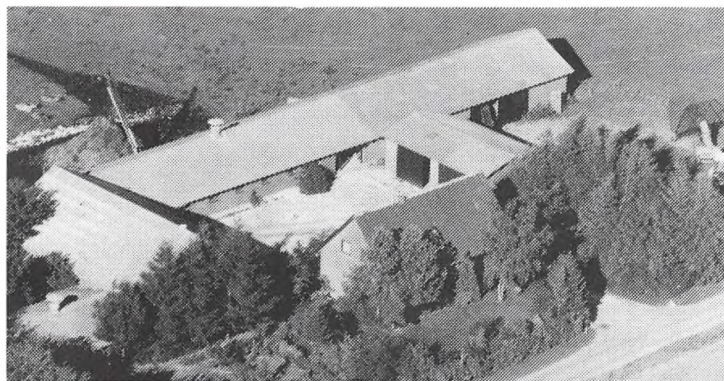

VANGVEJ 22, VANG, 9750 ØSTER VRÅ, tlf. 98-956248.

VERNER AAGREN PEDERSEN, gårdejer, født d. 15.-9.-1927, søn af Anna og Emil Pedersen, gift d. 30.-10.-1954 med Kirsten Olsen, medhjælpende hustru, født d. 21.-7.-1933, datter af Oda og Valdemar Olsen. Parret har børnene: Jette, Jørgen, Birgit og Bjarne.

V.A.A.P. er i repræsentantskabet for Slagteriet Wenbo, i bestyrel-

sen for Husmandsforeningen. Han byggede gårde som statshusmandsbrug i 1955.

Ejendomsskyld 1.200.000. Areal 12 ha., heraf tilkøbt 4,4 ha. Der er lejet 7,8 ha. Stuehuset er opført i 1955 og tilbygget i 1972. Udbygningerne består af kvægstald fra 1969, svinestalde fra 1955 og 1965, lade fra 1978, maskinhus fra 1970 og 2 køresiloer. Gården drives som alsidigt landbrug med en kvægproduktion på 25 årskøer, 14 ungdyr og 6 slagtekalve af racen Jersey. Svineproduktionen er på 13 årssøer, der produceres ca. 200 slagtesvin årligt, desuden er der 2 ammekøer og 3 Norske heste. Der er 3 traktorer, mejetærsker og kornsilo med korntørreri. Der er 1 skoledreng til hjælp.

VOERSAAHEDEVEJ 5, "ØSTER FAUERHOLT", VOERSÅ, 9300 SÆBY, tlf. 98-460140.

GUNNER PEDERSEN, gårdejer, født d. 13.-10.-1939, søn af Anna og Martin Pedersen, gift d. 4.-11.-1967 med Inge Marie Lund Rasmussen, hjemmehjælper, født d. 27.-11.-1940, datter af Kathrine og Svend Aage Lund Rasmussen. Parret har børnene: Jørgen, født d. 29.-3.-1969 og Bente, født d. 29.-3.-1971.



G.P. overtog gården d. 26.-3.-1976 fra Asta og Jens Larsen.

Ejendomsskyld 1.100.000. Areal 27,9 ha. Der er lejet 3 ha.

Stuehuset er opført i 1890 og løbende restaureret. Udbygningerne består af kvægstald fra 1956, svinestald fra 1978, lade og maskinhus begge fra 1977. Gården drives med en kvægproduktion på 28 årskøer, 25 ungdyr og 25 slagtekalve af racen SDM. Der er 2 traktorer, og ingen fremmed arbejdskraft.

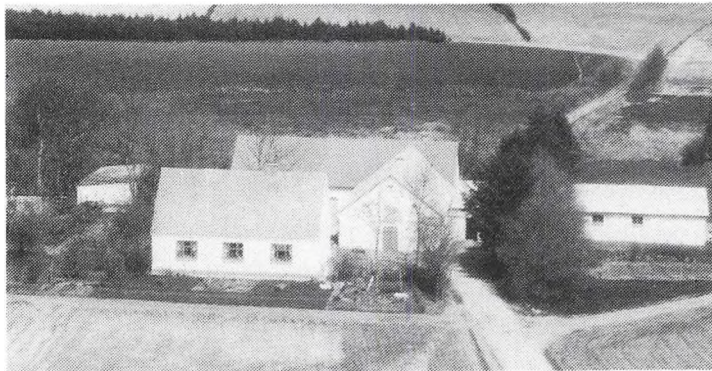

VOERSAAHEDEVEJ 17, "SANNE MARK", NR VOERSÅ HEDE, 9300 SÆBY, tlf. 98-460056.

GUNNAR REGNHARDT CHRISTENSEN, gårdejer, født d. 12.-10.-1932, søn af Marie og Johan Christensen, gift d. 5.-6.-1985 med Elly Magrethe Gilling, husmor, født d. 10.-2.-1934, datter af Jenny Oline og Julius Thomsen.

G.R.C. bestyrede gården fra 1952 og overtog den d. 3.-3.-

1964 fra sin mor Marie Christensen.

Ejendomsskyld 790.000. Areal 26,7 ha., heraf tilkøbt 8,3 ha.

Stuehuset er opført i 1939 og løbende restaureret senest i 1985. Udbygningerne består af kvægstald fra 1963, lade 1939, maskinhus fra 1962 og gylletank. Gården drives med en kvægproduktion på 20 årskøer, 30 ungdyr og 10 slagtekalve, desuden er der 4 ammekøer. Planteproduktionens salgsafgrøder er ærter, byg, rug, hvede og helsæd. Der er 2 traktorer, mejetærsker, markvandingsanlæg og kornsilo med varm lufts tørreri. Der er ingen fremmed arbejdskraft.

VOLSTRUPHEDEVEJ 52, "VOLSTRUPGAARD", VOLSTRUP, 9300 SÆBY, tlf. 98-468007.

FINN KRISTENSEN, gårdejer, født d. 22.-11.-1937, søn af Tekla og Oskar Kristensen, gift d. 25.-3.-1972 med Jonna Larsen, medhjælpende hustru, født d. 6.-6.-1945, datter af Oda og Jens Bøje Larsen. Parret har børnene: Flemming, født d. 26.-7.-1968 og Christian, født d. 31.-8.-1974.

F.K. har været på Vejlby Landbrugsskole, han er medlem af Menighedsrådet og i repræsentantskabet for Slagteriet Wenbo. Han overtog gården i august 1976 fra sin far Oskar Kristensen.

Ejendomsskyld 1.620.000. Areal 75 ha., heraf tilkøbt 12 ha., der er 22 ha. skov, eng og plantage.

Stuehuset er opført før 1860 og løbende restaureret. Udbygningerne består af svinestalde fra 1956, 1966 og 1978 samt ældre svinestald, ældre lade og maskinhus fra 1987. Gården drives med en svineproduktion på 75 årssøer, der sælges ca. 300 smågrise og 1.200 slagtesvin årligt. Desuden er der minkfarm startet i 1964, bestanden er på 500 tæver. Der er 3 traktorer og plansilo med korntørreri. Der er ingen fremmed arbejdskraft.

VOLSTRUPVEJ 89, "LANGAGERGAARD", VOLSTRUP, 9300 SÆBY, tlf. 98-468045.

PER PEDERSEN, gårdejer, født d. 23.-6.-1942, søn af Johanne og Jens Christian Pedersen, gift d. 20.-11.-1966 med Agnete Wolstrup, medhjælpende hustru, født d. 21.-9.-1945, datter af Kristine og Martin Wolstrup. Parret har børnene: Jens Martin, født d. 2.-2.-1968, Janie, født d. 9.-3.-1970 og Bente, født d. 28.-12.-1971.

P.P. har været på Lundbæk Landbrugsskole. Han overtog gården d. 1.-1.-1975 fra sine svigerforældre Kristine og Martin Wolstrup, gården har været i slægtens eje siden 1845, nuværende ejer er 4. generation.

Ejendomsskyld 1.950.000. Areal 67 ha., heraf tilkøbt 11 ha., der er 11 ha. skov, eng og plantage. Derudover er der forpagtet 15 ha.

Stuehuset er opført i 1908 og løbende restaureret. Udbygningerne består af slagtesvinestald fra 1976, fare- og klimastald fra 1979, ældre forfedestald, drægtighedstald fra 1986, lade og maskinhus fra 1984 samt gylletank. Gården drives med en svineproduktion på 150 årssøer, der sælges ca. 1.500 smågrise og 1.500 slagtesvin årligt, desuden er der 10 ammekøer, 5 ungdyr og 5 slagtekalve af racen DRK. I 1984 startedes der minkfarm, bestanden er på 750 tæver. Planteproduktionens salgsafgrøder er raps og ærter. Der er 3 traktorer, mejetærsker og plansilo med varm lufts tørreri. Der er 1 fast medhjælper på gården, som drives sammen med "Nørgaard", Ørtoftvej 32.

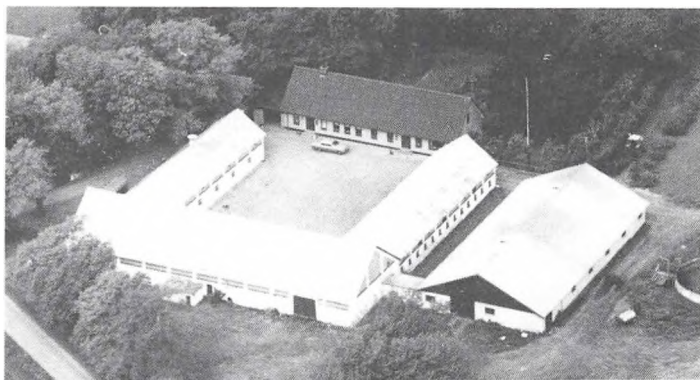

V. ROMVEJ 20, "VESTER ROM", PRÆSTBRO, 9330 DRONNINGLUND, tlf. 98-867034.

ERLAND CHRISTENSEN, gård-ejer, født d. 10.-7.-1942, søn af Anne Marie og Oskar Christensen, gift d. 20.-5.-1967 med Henny Graunkær Lehmann, post og husmor, født d. 22.-3.-1945, datter af Lilly og Svend Lehmann. Parret har børnene: Michael, født d. 15.-1.-1971, Anne, født d. 15.-2.-1973 og Lone, født d.

27.-12.-1975.

E.C. har været på Haslev Landbrugsskole, og han er formand for Menighedsrådet. Han overtog gården d. 1.-5.-1973 fra sine forældre Anne Marie og Oskar Christensen, nuværende ejer er 5. generation.

Ejendomsskyld 1.850.000. Areal 33 ha. Der er forpagtet 22 ha.

Stuehuset er opført i 1881 og restaureret i 1985. Udbygningerne består af kvægstald 1973, svinestald fra 1978, lade fra 1931 og gylletank. Gården drives med en kvægproduktion på 40 årskøer, 50 ungdyr og 20 slagtekalve af racen SDM, desuden er der en produktion på 500 slagtesvin årligt. Der er 2 traktorer og plansilo med varm lufts tørreri. Sønnen Michael er medhjælp.

ØKSENHEDEVEJ 12, "SØNDERGAARD", ØKSENHEDE, 9300 SÆBY, tlf. 98-465378.

BENNY FRØSIG NØRGAARD, gårdejer, født d. 19.-1.-1954, søn af Sonja og Villy Nørgaard, gift d. 9.-10.-1982 med Ella Christensen, medhjælpende hustru, født d. 28.-3.-1962, datter af Jette og Chrisian Christensen. Parret har børnene: Camilla, født d. 29.-3.-1983 og Marian, født d. 17.-9.-1985.

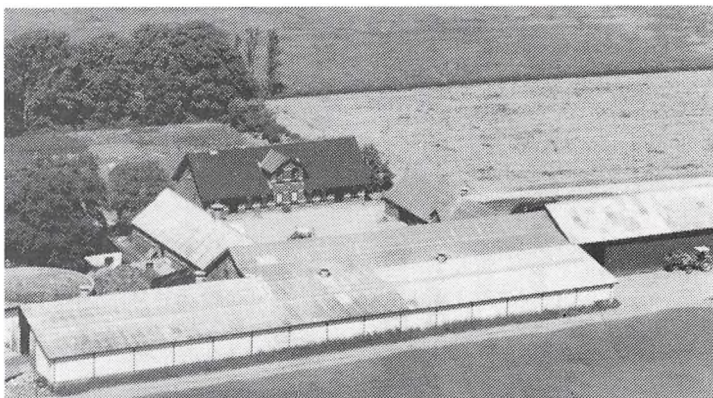

B.F.N. har været på Lundbæk Landbrugsskole og er i bestyrelsen for Nord Øst Vendsyssel Kontrolforening. Han overtog gården i november 1984 fra Arne Christensen. Ejendomsskyld 1.900.000. Areal 28 ha. Der er lejet 25 ha.

Stuehuset er opført i 1907 og restaureret fra 1987-90. Udbygningerne består af kvægstald fra 1978, lade fra 1981, lade og maskinhus fra 1964 og gylletank. Gården drives med en kvægproduktion på 54 årskøer, 80 ungdyr og 20 slagtekalve af racen SDM. Der er 2 traktorer, rendegraver og varm lufts tørreri. Der er 1 skoledreng til hjælp.

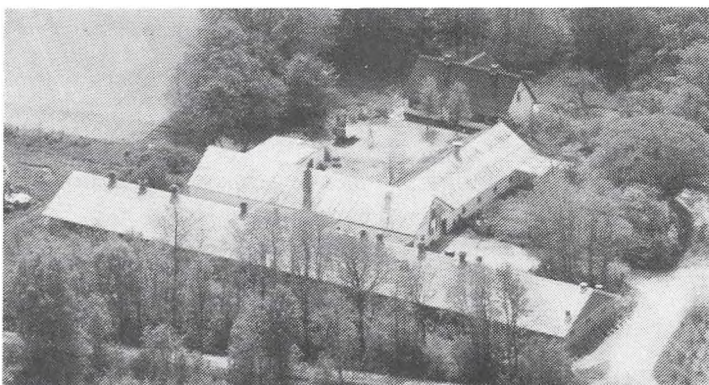

ØRHEDEVEJ 16, "ØRHEDE", ENGBÆK, 9300 SÆBY, tlf. 98-469238.

FINN NIELSEN, gårdejer, født d. 13.-12.-1963, søn af Edel og Arne Nielsen.

F.N. har været på Asmildkloster Landbrugsskole. Han overtog gården d. 15.-4.-1989 fra Erik Ullman Andersen.

Ejendomsskyld 1.710.000. Areal 42 ha., heraf 16,5 ha. skov og hede. Der er lejet 11 ha.

Stuehuset er opført i 1924 og tilbygget i 1983. Udbygningerne består af svinestald fra

1931 restaureret til løbeafdeling i 1989, fare-, drægtighed-, og ungdyrstald fra 1984, klimastald fra 1986, lade fra 1931 og gylletank. Gården drives med en svineproduktion på 175 årssøer, der sælges ca. 3.700 smågrise årligt. Planteproduktionens salgsafgrøder er raps og korn. Der er traktor, mejetærsker og halmfyr. Der er samdrift med faderens gård "Sønder Solsbæk", Solsbækvej 272.

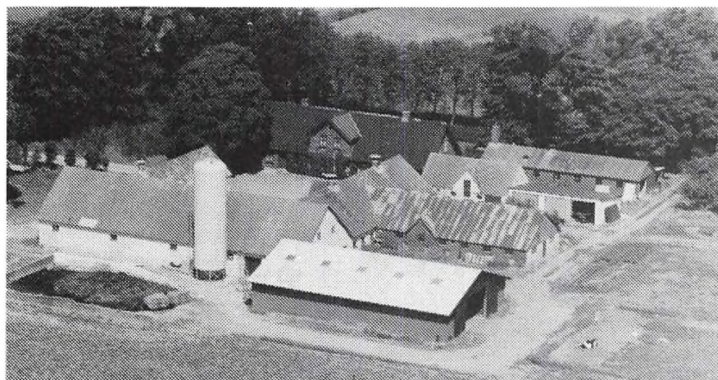

ØRTOFTVEJ 5, "SMEDEGAARDEN", ST. ØRTOFT, 9300 SÆBY, tlf. 98-468075.

HENRIK KRISTENSEN, gårdejer, født d. 15.-9.-1948, søn af Sigrid og Arne Kristensen, gift d. 22.-3.-1980 med Lis Pedersen, husmor, født d. 9.-12.-1957, datter af Emmy og Børge Pedersen. Parret har børnene: Tina, født d. 13.-10.-1981 og Jette, født d. 12.-3.-1985.

H.K. har været på Dalum Landbrugsskole, og er i bestyrelsen for Asaa Mejeri. Han overtog gården d. 11.-12.-1977 fra sine forældre Sigrid og Arne Kristensen, nuværende ejer er 3. generation. Ejendomsskyld 1.450.000. Areal 54 ha. Der er forpagtet 44 ha. og lejet 8 ha. Stuehuset er opført i 1904 og løbende restaureret. Udbygningerne består af kvægstald fra 1888 restaureret i 1952, svinestald fra 1932, lade fra 1952, maskinhus fra 1982 og gastæt silo. Gården drives som alsidigt landbrug med en kvægproduktion på 38 årskøer, 40 ungdyr og 22 slagtekalve af racen SDM. Svineproduktionen er på 20 årssøer, der sælges ca. 150 smågrise og 150 slagtesvin årligt, der er 3 heste. Planteproduktionens salgsafgrøder er raps, ærter og korn. Der er 4 traktorer, mejetærsker og halmfyr. Der er 1 fast medhjælper.

ØRTOFTVEJ 12, "THORS-HOLM", ØRTOFT, 9300 SÆBY, tlf. 98-468172.

OLE FRAHM-RASMUSSEN, gårdejer, født d. 18.-1.-1939, søn af Gunvor Aase og Viggo Frahm-Rasmussen, gift d. 29.-5.-1965 med Karen Winther Jensen, medhjælpende hustru, født d. 4.-12.-1943, datter af Mary Syrine og Jens Ludvig Winther Jensen. Parret har



børnene: Marianne, født d. 4.-11.-1966 og Lars, født d. 17.-8.-1969.

O.F.R. har været på Lundbæk Landbrugsskole, og han er i bestyrelsen for Sæby Fodercentral. Han overtog gården d. 25.-3.-1972 fra Jacob Dige Pedersen, gården er oprindeligt udstykket fra "Sæbygaard" i 1870.

Ejendomsskyld 1.900.000. Areal 27,5 ha. Der er lejet 6 ha.

Stuehuset er opført i 1943 og løbende restaureret. Udbygningerne består af kvægstald opført efter brand i 1938, svinestald og lade fra 1938, ny svinestald fra 1973 og maskinhus fra 1981. Gården drives med en kvægproduktion på 18 årskøer, 15 ungdyr og 15 slagtekalve af blandet race, desuden er der en slagtesvineproduktion på 1.400 stk. Der er minkfarm med 1.000 dyr. Planteproduktionens salgsafgrøde er korn. Der er 4 traktorer og plansilo med tørreri. Der er 1 fast medhjælper.

ØRTOFTVEJ 29, "LUNDEGAARD", ØRTOFT, 9300 SÆBY, tlf. 98-468206.

JENS ARNE HØJHOLT, gårdejer, født d. 9.-5.-1952, søn af Herdis og Knud Hardy Højholt, gift d. 9.-4.-1977 med Laila Svendsen, medhjælpende hustru og børnehaveklasseleder, født d. 4.-3.-1953, datter af Else og Henning Svendsen. Parret har bør-

nene: Janne, født d. 20.-4.-1978, Line, født d. 21.-10.-1980 og Peter, født d. 15.-1.-1986.

J.A.H. har været på Lundbæk Landbrugsskole, han er i kredsledelsen for DLG Hjørring og Frederikshavn. Han overtog gården d. 1.-3.-1976 fra Anna og Jørgen Lundegaard. Ejendomsskyld 2.600.000. Areal 56 ha., heraf tilkøbt 14,5 ha. Der er lejet 11 ha. Stuehuset er opført i 1972 og restaureret i 1985. Udbygningerne består af goldsostald fra 1976, farestald fra 1977, fravæningstald fra 1978, slagtesvinestald fra 1979, 2 slagtesvinestalde fra 1973, lade fra 1927, maskinhuse fra 1979 og 1986, gastæt silo og gylletanke. Gården drives med en svineproduktion på 165 årssøer, der produceres ca. 3.400 slagtesvin årligt, desuden er der en hest. Planteproduktionens salgsafgrøde er raps. Der er 3 traktorer, mejetærsker og halmfyr. Der er 1 fast medhjælper.

ØRTOFTVEJ 32, "NØRGAARD", ØRTOFT, 9300 SÆBY.

PER PEDERSEN, gårdejer omtales under "Langagergaard", Volstrupvej 89.

P.P. overtog gården d. 1.-1.-1975 fra sin svigerfar Martin Wolstrup.

Ejendomsskyld 1.100.000. Areal 19,4 ha. Alle bygningerne er af ældre dato, de består af stuehus, kvægstald, svinestald og lade. Gården drives sammen med "Langagergaard", Volstrupvej 89.



ØRTOFTVEJ 140, "VESTERGAARD", STIDSHOLT, 9300 SÆBY, tlf. 98- 468188.

ERIK PEDERSEN, gårdejer, født d. 6.-2.-1943, søn af Karen og Johan Pedersen, gift d. 9.-10.-1971 med Kirsten Sørensen, husmor, født d. 27.-9.-1946, datter af Magda og Jens Sørensen. Parret har børnene: Anette, født d. 11.-8.-1972 og Britta, født d. 20.-4.-1977.

E.P. overtog gården d. 4.-9.-

1970 fra Knud Højbjerg. Ejendomsskyld 1.300.000. Areal 29,7 ha.

Stuehuset er opført i 1900 og restaureret i 1977. Udbygningerne består af svinestalde fra 1973 og 1975, lade fra 1900, maskinhus fra 1975 og gastæt silo. Gården drives med en svineproduktion på 60 årssøer, der produceres ca. 1.000 slagtesvin årligt, der er 2 ammekøer og rideheste. Planteproduktionens salgsafgrøder er raps og ærter. Der er 3 traktorer og mejetærsker. Der er ingen fremmed arbejdskraft.

ØRTOFTVEJ 141, "ØDEGAARD", ØRTOFT, 9300 SÆBY, tlf. 98-468098.

NIELS KRISTIAN LARSEN, gård-ejer, født d. 20.-8.-1959, søn af Erna og Carl Larsen, bor sammen med Gitte Skovgaard Henningsen, landmand, født d. 2.-9.-1963, datter af Kirsten og Bent Henningsen.

N.K.L. har været på Try og Lundbæk Landbrugsskoler. Han overtog gården d. 1.-5.-1987 fra Jørgen Holm Jensen.

Ejendomsskyld 2.200.000. Areal 45 ha. Der er forpagtet 28 ha.

Stuehuset er af ældr dato og løbende restaureret. Udbygningerne består af kvægstald fra 1954, svinestald fra 1970 og lade fra 1950'erne. Gården drives med en kvægproduktion på 50 årskøer, 85 ungdyr og 35 slagtekalve af racen SDM, desuden er der en slagtesvineproduktion på 2.000. stk. årligt. Planteproduktionens salgsafgrøde er raps. Der er 3 traktorer og mejetærsker. Der er lidt løst medhjælp.

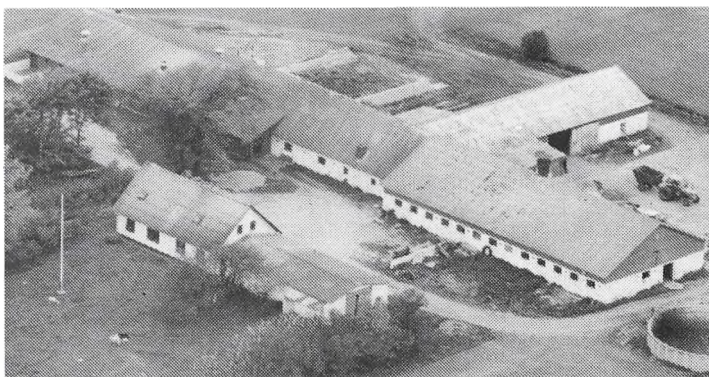



ØRTOFTVEJ 145, "ØSTERMARK", STIDSHOLT, 9300 SÆBY.

MOGENS POULSEN, gårdejer, født d. 12.-1.-1958, søn af Magda og Carl Poulsen.

M.P. har været på Try og Asmild-kloster Landbrugsskoler. Han overtog gården i 1983 fra Henry Rasmussen.

Ejendomsskyld 1.250.000. Areal 52 ha., heraf tilkøbt 39 ha.

Stuehuset er opført i 1936 og restaureret i 1980. Udbygning-

erne består af kvægstald og lade fra 1936 samt svinestald. Gården drives udelukkende med planteproduktion bestående af raps, ærter og korn. Der er traktor, og ingen fremmed arbejdskraft.

ØRTOFTVEJ 249, "BIRKELUND", STIDSHOLT, 9300 SÆBY, tlf. 98-468087.

HENNING HEDEGAARD, gårdejer, født d. 5.-3.-1947, søn af Anna Marie og Niels Jensen Hedegaard, gift d. 13.-11.-1971 med Lisbeth Kirstine Haven, medhjælpende hustru, født d. 27.-3.-1952, datter af Inge Marie og Viggo Haven. Parret har børnene: Lone, født d. 20.-8.-1974, Anders, født d. 31.-8.-1976 og Tina, født d. 14.-11.-1978. H.H. har været på Hammerum Landbrugsskole, han er formand for Menighedsrådet. Han overtog gården i december 1971 fra Carla Andersen.

Ejendomsskyld 1.100.000. Areal 28 ha., heraf tilkøbt 5,5 ha. Der er lejet 12 ha. Stuehuset er opført i 1910 og løbende restaureret fra 1971. Udbygningerne består af kvægstald fra 1910 ombygget i 1974, ny kvægstald fra 1973, lade fra 1946 og maskinhus fra 1974. Gården drives med en kvægproduktion på 42 årskøer, 42 ungdyr og 24 slagtekalve af racen SDM. Der er 2 traktorer, og der bruges staldvarme til opvarmning af stuehuset. Der bruges delvis maskinstation.

ØSTKYSTVEJEN 416, "NØRGAARD", SØRÅ, 9340 ASÅ, tlf. 98-851639.

LARS YPKENDANZ, gårdejer, født d. 4.-11.-1961, søn af Bente og Finn Ypkendanz, gift med Anette Lund Hansen, lærer, født d. 7.-11.-1963, datter af Kirsten og Hans Henning Lund Hansen. L.Y. har været på Try og Lundbæk Landbrugsskoler. Han overtog gården d. 1.-4.-1987 fra Jens Peter Bay.

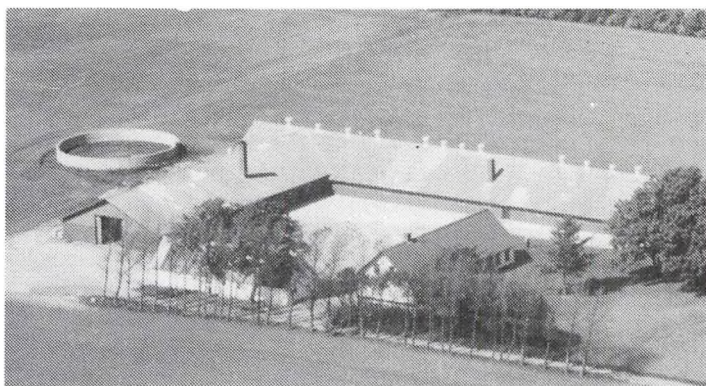

Ejendomsskyld 2.000.000. Areal 41 ha., heraf tilkøbt 8 ha. Der er forpagtet 14 ha. Stuehuset er opført i 1852 og restaureret i 1980. Udbygningerne består af svinestalde fra 1979-80, sostald, farestald, løbestald, smågrisestald, lade og maskinhus fra 1979-80 samt gylletank. Gården drives med en svineproduktion på 150 årssøer, der sælges ca. 3.000 smågrise årligt. Der er 3 traktorer, mejetærsker, plansilo, varm lufts tørreri og halmfyr. Der er 1 fast medhjælper på gården, som drives sammen med "Hansminde", Østkystvejen 420.

ØSTKYSTVEJEN 420, "HANSMINDE", SØRÅ, 9340 ASÅ, tlf. 98-851639.

LARS og FINN YPKENDANZ, gårdejer og direktør.

Brødrene overtog gården i december 1989 fra Sven Erik Christensen.

Gården drives af Finn Ypkendanz. Ejendomsskyld 800.000. Areal 22 ha.

Stuehuset er opført i 1850 og løbende restaureret. Udbygningerne består af kvæg-, svinestald, lade og maskinhus alle fra 1927. Gården drives sammen med "Nørgaard", Østkystvejen 416.

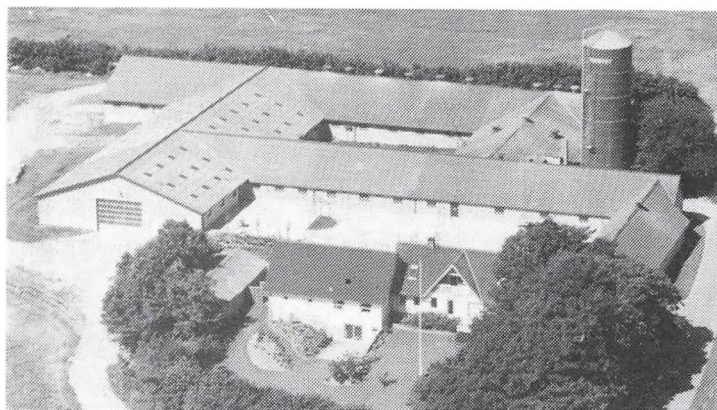

ÅGÅRDSVEJ 5, "VESTER HØNGAARD", 9750 ØSTER VRÅ, tlf. 98-951070.

FREDE HØNGAARD, gårdejer, født d. 15.-5.-1951, søn af Ebba og Anders Høngaard, gift d. 27.-9.-1975 med Grethe Løth, sekretær, født d. 18.-3.-1954, datter af Gerda og Poul Løth. Parret har børnene: Karina, født d. 23.-3.-1978 og Julia, født d. 17.-8.-1981.

F.H. har været på Malling og

Borris Landbrugsskoler, han er i bestyrelsen for Hjørring Amt Østervraa Afdeling og for Ungdomsudvalget for Landbo Ungdom, i repræsentantskabet for Slagteriet Wenbo. Han overtog gården d. 15.-8.-1976 fra sin far Anders Høngaard, nuværende ejer er 3. generation.

Ejendomsskyld 5.000.000. Areal 128 ha., heraf tilkøbt 89 ha.

Stuehuset er opført i 1918 og tilbygget samt renoveret i 1989. Udbygningerne består af farestald fra 1989, svinestald fra 1920 renoveret i 1978, drægtighedstald fra 1920 renoveret i 1982, fravæningstald fra 1978, slagtesvinestald fra 1980, løbeafdeling fra 1984, lade fra 1982, maskinhus fra 1989, foderhus fra 1978, gastæt silo og gylletank. Gården drives med en svineproduktion på 170 årssøer, der produceres ca. 3.000 slagtesvin årligt. Planteproduktionens salgsafgrøder er raps og ærter. Der er 5 traktorer, mejetærsker, stensamler og plansilo med varm lufts tørreri. Der er 1 fast fodermester og 1 medhjælper på gården, som drives sammen med "Aalborggaard", Aalborggårdvej 20, den er på 73,3 ha. og med en ejendomsskyld på 1.750.000.

AALBORG GÅRDVEJ 6, "KÆRET", 9750 ØSTER VRÅ, tlf. 98-951009.

FREDE ANDERSEN, gårdejer, født d. 11.-9.-1956, søn af Tina og Bernhard Andersen, gift d. 6.-4.-1988 med Karen Smidt Huus, medhjælpende hustru, født d. 12.-11.-1965, datter af Lisbeth og Niels Ebbe Huus. Parret har børnene: Andreas, født d. 24.-8.-1988 og Nicolai, født d. 6.-8.-1989.

F.A. har været på Lundbæk og Kalø Landbrugsskoler. Han overtog gården d. 1.-9.-1987 fra Anker Christensen.

Ejendomsskyld 1.300.000. Areal 24 ha. Der er lejet 16 ha.

Stuehuset er opført i 1907 og løbende restaureret. Udbygningerne består af kvægstald fra 1963 om- og tilbygget i 1976, svinestald og lade fra 1937, maskinhus fra 1990, foderhus fra 1983, indendørs køresilo og gylletank. Gården drives med en kvægproduktion på 52 årskøer og 70 ungdyr. Der er 2 traktorer. Der bruges delvis maskinstation, og der er 2 skoledrenge til hjælp. Gården drives sammen med "Engholm".

AALBOGRGGÅRDVEJ 40, "BROBAK", 9750 ØSTER VRÅ, tlf. 98-951691.

JØRGEN KRISTENSEN, gårdejer, født d. 30.-3.-1960, søn af Britta og Henning Kristensen, gift d. 18.-6.-1988 med Dorte Hjelm Christensen, lægesekretær, datter af Magdalene Marie og Thomas Hjelm Christensen. Parret har sønnen Jens, født d. 6.-4.-1990

J.K. har været på Lundbæk og Lægård Landbrugsskole. Han overtog gården d. 20.-8.-1983 fra Johanne og Kaj Nielsen.

Ejendomsskyld 1.370.000. Areal 46,7 ha., heraf tilkøbt 10 ha.

Stuehuset er opført i 1920 og restaureret i 1988. Udbygningerne består af svinestalde fra 1942 restaureret i 1987 og 1956 restaureret i 1988, lade fra 1915 restaureret i 1989 og maskinhus fra 1920. Gården drives med en svineproduktion på 105 årssøer, der sælges ca. 2.400 smågrise årligt. Planteproduktionens salgsafgrøder er ærter, raps og frøgræs. Der er 3 traktorer og plansilo med varmt lufts tørreri.

AALBORG GÅRDVEJ 45, "VEJGAARD", 9750 ØSTER VRÅ, tlf. 98-951296.

OVE ARNFRED JOHANSEN, gårdejer, født d. 25.-4.-1927, søn af Johanne og Thorvald Johansen, gift d. 6.-11.-1955 med Elisabeth Larsen, medhjælpende hustru, født d.



24.-3.-1933, datter af Marie Magdalene og Peter Larsen. Parret har børnene: Henning, født d. 26.-10.-1952 og Jens, født d. 24.-11.-1961.

Ove A. Johansen driver maskinstation. Han overtog gården d. 1.-4.-1965 fra Christian Olsen. Ejendomsskyld 1.250.000. Areal 43,9 ha., heraf tilkøbt 30 ha. Der er lejet 8 ha.

Stuehuset er opført i 1877 og restaureret i 1979. Udbygningerne

består af svinestalde fra 1952 og 1978, lade fra 1952, maskinhuse fra 1978 og 1985. Gården drives med en svineproduktion på 35 årssøer, der produceres ca. 600 slagtesvin årligt, og der er 4 får. Planteproduktionens salgsafgrøder er raps og korn. Der er 3 traktorer, mejetærsker, slamsuger, gødningsspreder, halmsnitte, presser og plansilo med korntørreri. Der er ingen fremmed arbejdskraft.

AALBORGVEJ 109, "VESTER KNÆVERHEDE", 9300 SÆBY, tlf. 98-468196.

KRISTIAN KRISTENSEN, gårdejer, født d. 4.-4.-1954, søn af Margith og Karl Kristensen, gift d. 4.-10.-1980 med Susanne Handest, bankassistent, født d. 7.-8.-1953, datter af Else og Erik Handest. Parret har børnene: Louise, født d. 15.-4.-1981, Søren, født d. 21.-4.-1984 og Karen, født d. 10.-11.-1988.

K.K. har været på Asmildkloster Landbrugsskole. Han overtog gården d. 1.-3.-1981 fra sin mor Margith Kristensen, nuværende ejer er 3. generation på gården, som faderen overtog i 1954.

Ejendomsskyld 1.650.000. Areal 46,6 ha. Der er forpagtet 25 ha.

Stuehuset er opført i 1907 og restaureret i 1983. Udbygningerne består af goldso- og farestald samt lade fra 1972, klimastald fra 1981 og maskinhuse fra 1977. Gården drives med en svineproduktion på 90 årssøer, der sælges ca. 1.800 smågrise årligt. Planteproduktionens salgsafgrøder er raps, ærter og industrikartofler. Der er 3 traktorer, mejetærsker, markvandingsanlæg, kartoffellægger, kartoffeloptager, kornsilo med varm lufts tørreri og halmfyr. Der er 1 fast medhjælper.

AALBORGVEJ 267, "ST. RYS-HOLT", SYVSTEN, 9352 DYBVAD, tlf. 98-468143.

KRISTIAN KRAGELUND JENSEN, gårdejer, født d. 27.-9.-1958, søn af Hjørdis og Kresten Kragelund Jensen, gift d. 20.-6.-1987 med Elsebeth Jensen, sygeplejerske, født d. 29.-1.-1960, datter af Anna og Erling Jensen. Parret har børnene: Anders, født d. 31.-8.-1985 og Helle, født d. 5.-6.-1988.

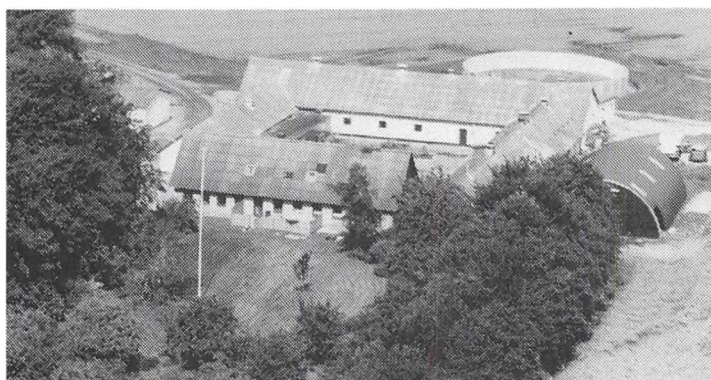

K.K.J. har været på Byholm Landbrugsskole. Han overtog gården d. 18.-12.-1980 fra sine forældre Hjørdis og Kresten Kragelund Jensen, nuværende ejer er 3. generation. Ejendomsskyld 2.700.000. Areal 47,3 ha. Der er forpagtet 40 ha.

Stuehuset er opført i 1890 og senest restaureret i 1985. Udbygningerne består af svinestald restaureret i 1980, fare- og klimastald, ungdyrstald fra 1985, slagtesvinestald fra 1990, kornlade fra 1988, maskinhuse fra 1890 og gylletank. Gården drives med en svineproduktion på 100 årssøer, der produceres ca. 4.000 slagtesvin årligt. Planteproduktionens salgsafgrøder er raps og ærter. Der er 4 traktorer, mejetærsker, markvandingsanlæg, plansilo, varm lufts tørreri og halmfyr. Der er 1 fodermester og 2 faste medhjælpere på gården, som drives sammen med "Porsmose", Røllenvej 3 og "Løgtved", Løgtvedvej 13.

AALBORGVEJ 281, "SVANGEN", SVANGEN, 9352 DYBVAD, tlf. 98-468145.

HENRIK ERLANDSEN, gårderjer, født d. 11.-9.-1962, søn af Ulla og Hans Erlandsen, gift d. 2.-6.-1990 med Lisbeth Kjeldgaard Jensen, bogholder, født d. 19.-1.-1964, datter af Karen og Aage Kjeldgaard Jensen.

H.E har været på Lundbæk Landbrugsskole. Han overtog gården d. 1.-6.-1989 fra sin mor Ulla Erlandsen, nuværende ejer er 3. generation.

Ejendomsskyld 1.450.000. Areal 28 ha. Der er lejet 55 ha.

Stuehuset er opført i 1920 og løbende restaureret. Udbygningerne består af svinestald fra 1965, lade fra 1920 og maskinhus fra 1975. Gården drives med en slagtesvineproduktion på 1.500 stk. årligt. Planteproduktionens salgsafgrøder er raps, ærter og korn. Der er 2 traktorer, mejetærsker og plansilo med korntørreri. Der er ingen fremmed arbejdskraft.



AALBORGVEJ 282, "KLEMMEN", BADSKOV, 9352 DYBVAD, tlf. 98-468140.

NIELS NIELSEN, gårdejer, født d. 26.-3.-1939, søn af Dorthea og Jens Nielsen, gift d. 23.-4.-1970 med Inger Jensen, medhjælpende hustru, født d. 16.-7.-1941, datter af Karen og Ingemann Jensen. Parret har børnene: Mogens, født d. 24.-3.-1971, Thomas, født d. 16.-2.-1973, Jens, født d. 17.-

1.-1976 og Heine, født d. 15.-11.-1977.

N.N. har været på Lundbæk Landbrugsskole. Han overtog gården d. 1.9.-1972 fra sin svigerfar Ingemann Jensen.

Ejendomsskyld 2.040.000. Areal 60 ha., heraf tilkøbt 6,5 ha., der er 5,5 ha. eng og 5 ha. skov. Der er lejet 20 ha.

Stuehuset er opført i 1924 og løbende restaureret. Udbygningerne består af kvægstalde fra 1913-14 renoveret i 1972, kalveopdrætstald fra 1952 renoveret i 1974, lade fra 1910, maskinhus fra 1982-83 og gylletank. Gården drives med en kvægproduktion på 60 årskøer, 70 ungdyr og 30 slagtekalve. Desuden er der minkfarm. Planteproduktionens salgsafgrøder er byg, ærter og raps. Der er 3 traktorer, markvandings anlæg og plansilo med varm lufts tørreri. Der er 1 fast medhjælper.

AALBORGVEJ 312, "HAVENS MØLLEGAARD", 9352 DYBVAD, tlf. 98-864402.

JØRGEN CHEMNITZ JENSEN, gårdejer, født d. 3.-10.-1946, søn af Helga og Henning Jensen, gift d. 18.-11.-1972 med Bente Larsen, bankassistent, født d. 1.-8.-1945, datter af Grethe og Viggo Larsen. Parret har børnene: Lise, født d. 18.-5.-1975 og Dorthe, født d. 30.-9.-1978.

J.C.J. har minkfarm. Han overtog gården d. 1.-10.-1977 fra sine forældre Helga og Henning Jensen.

Ejendomsskyld 2.370.000. Areal 76 ha., heraf tilkøbt 60 ha. Der er lejet 70 ha.

Stuehuset er opført i 1790 og løbende restaureret senest i 1984. Udbygningerne består af slagtesvinestalde fra 1978 og 1985, lade fra 1947, maskinhus fra 1983 og gylletank. Gården drives med en slagtesvineproduktion på 2.200 stk. årligt. Minkfarmen er med 1.600 tæver. Planteproduktionens salgsafgrøder er raps, ærter og frøgræs. Der er 4 traktorer, 2 mejetærskere, plansilo med varm lufts tørreri og halmfyr. Der er 1 fast medhjælper.

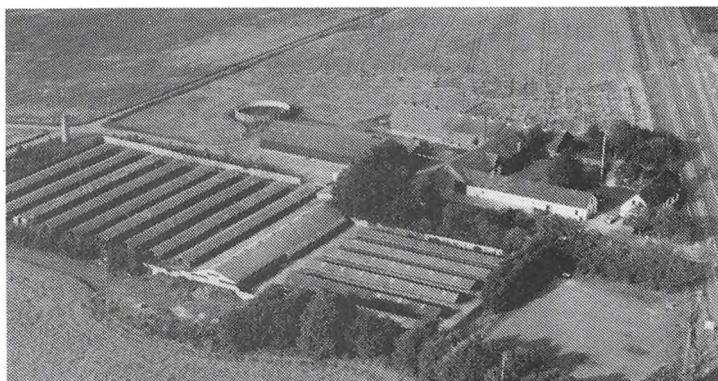

AALBORGVEJ 319, "RØNTVED", 9352 DYBVAD.

FINN THOMSEN, gårdejer, omtales under Aalborgvej 350.

Ejendomsskyld 1.180.000. Areal 36 ha.

Stuehuset er opført i 1900 og løbende restaureret. Udbygningerne består af kvæg- og svinestald samt lade alle fra 1950. Gården drives sammen med "Bredmose", Aalborgvej 350.

AALBORGVEJ 350, "BREDMOSE", 9352 DYBVAD, tlf. 98-864034.

FINN THOMSEN, gårdejer, født d. 14.-11.-1941, søn af Hedvig og Oluf Thomsen, gift d. 22.-7.-1972 med Jytte Pedersen, lærer, født d. 10.-12.-1950, datter af Rosa og Johannes Pedersen. Parret har børnene: Mads, født d. 14.-2.-1975, Tine, født d. 31.-10.-1976 og Søren, født d. 30.-1.-1981.

F.T. har været på Haslev Landbrugsskole. Han overtog gården d. 1.-1.-1972 fra sine forældre Hedvig og Oluf Thomsen, som købte gårde i 1955.

Ejendomsskyld 2.420.000. Areal 47,5 ha., heraf tilkøbt 36,6 ha., der 7,5 ha. skov og eng. Derudover er der lejet 5,5 ha.

Stuehuset er opført i 1910 og løbende restaureret. Udbygningerne består af kvægstald fra 1967 løbende renoveret, svinestald fra 1967 og lade fra 1977. Gården drives med en kvægproduktion på 52 årskøer, 56 ungdyr og 30 slagtekalve af racen SDM, desuden er der en slagtesvineproduktion på 1.000 stk. årligt. Desuden er der en minkfarm fra 1986 med en bestand på 200 tæver. Planteproduktionens salgsafgrøder er frø og raps. Der er 3 traktorer, mejetærsker, plansilo, varm lufts tørreri og halmfyr. Der bruges delvis maskinstation, desuden er der 1 fodermester og 1 fast medhjælper på gården, som drives sammen med "Røntved", Aalborgvej 319.

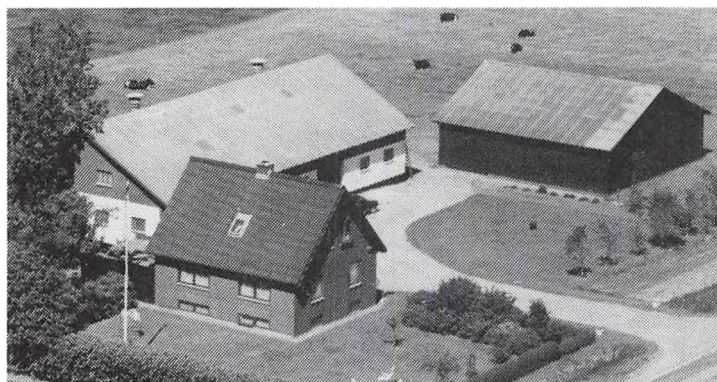

AALBORGVEJ 480, "LUNDBÆK",

9352 DYBVAD, tlf. 98-864236.

HANS ERIK NIELSEN, gårdejer,

født d. 26.-11.-1931, søn af Ma-

ren Kristine og Ingemann Niel-

sen, gift d. 16.-11.-1957 med

Valborg B. Sørensen, husmor,

født d. 3.-11.-1934, datter af

Meta og Carl B. Sørensen. Parret

har børnene: Jytte, født d. 21.-

6.-1959, Jonna, født d. 12.-5.-

1962 og Helle, født d. 27.-11.-

1968.

H.E.N. har været på Fyns Stifts Husmandsskole. Han byggede gården som husmandsbrug i 1957, da den blev udstykket fra "Dybvad Hovedgaard".

Ejendomsskyld 930.000. Areal 13 ha., heraf tilkøbt 3 ha.

Stuehuset er opført i 1957 og løbende restaureret. Udbygningerne består af kvægstald og lade fra 1957, svinestald fra 1952 ombygget til kvægstald, maskinhus fra 1980 og gylletank. Gården drives med en kvægproduktion på 20 årskøer, 20 ungdyr og 10 slagtekalve af racen SDM, desuden produceres der ca. 50 slagtesvin årligt. Der er 2 traktorer, og ingen fremmed arbejdskraft.

AABYBRO KOMMUNE

BAKMØLLEVEJ 104, "NYVANG", NØRHALNE, 9430 VADUM, tlf. 98-268365.

VIGGO MØLLER JENSEN, landmand, født d. 20.-8.-1924, søn af Rasmine og Niels Jensen Møller, gift d. 16.-4.-1949 med Henny Zimmer, født d. 5.-9.-1927, datter af Marie og Gustav Zimmer. Parret har datteren Mona, født d. 17.-7.-1951. H.Z. døde d. 8.-12.-1973.

V.M.J. overtog gården d. 18.-6.-1959 fra Otto Larsen.

Ejendomsskyld 1.000.000. Areal 18,2 ha., heraf tilkøbt 6 ha. Der er forpagtet 6 ha. Stuehuset er opført i 1921 og restaureret og tilbygget i 1987. Avlsbygningerne består af ko- og svinestald fra 1967, lade fra 1900 tilbygget i 1962 og maskinhus fra 1979. Gården drives udelukkende med planteproduktion bestående af raps og korn. Der er 1 traktor, 2 etkornssåmaskiner, plansilo og varm lufts tørreri. V.M.J. har i 20 år sået roer for fremmede, og maskinstation bruges til høst.



BEJLEGÅRDSVEJ 4, "BEJLEGAARD", GJØL, 9440 AABYBRO, tlf. 98-277055.

TONNY ELBÆK ANDERSEN, gårdejer, født d. 2.-2.-1935, søn af Katrine og Arnold Andersen, gift d. 13.-10.-1962 med Hanne Pedersen, sygeplejerske, født d. 22.-7.-1940, datter af Johanne og Hartvig Pedersen. Parret har børnene: Jens, født d. 11.-7.-1963 og Mette, født d. 22.-8.-1966. H.P. er medlem af Menighedsrå-

det ved Gjøl Kirke og T.E.A. har været medlem af Menighedsrådet ved Gjøl Kirke. Han overtog gården d. 1.-10.-1967 fra sine forældre Katrine og Arnold Andersen, som købte den i november 1944. Gården blev bygget af Arnold Andersen's faster i 1883, men den var ude af familien fra omkr. 1900 til 1944.

Ejendomsskyld 1.900.000. Areal 50 ha., heraf tilkøbt ialt 25 ha. Der er forpagtet 33 ha.

Stuehuset er opført i 1883 og gennemrestaureret. Avlsbygningerne består af kostald fra 1927 ombygget til fedestald i 1968, slagtesvinestalde fra 1970, 1975 og 1980, halmhus og maskinhus fra 1972, gastæt silo og gylletank. Gården drives med en slagtesvineproduktion på 2.000 stk. årligt. Planteproduktionens salgsafgrøder er ærter og raps. Der er 4 traktorer, tårnsilo, varm og kold lufts tørreri samt halmfyr. Man har delvis 1 skoledreng til hjælp.

BIERSTED MOSEVEJ 36, "MOSELUND", BIERSTED, 9440 AABYBRO, tlf. 98-268024.

HENNING TJELL, gårdejer, født d. 31.-12.-1926, søn af Agnes og Søren Tjell, gift d. 26.-5.-1951 med Bjørg Berntzen, født d. 7.-5.-1934, datter af Ragna og Bjarne Berntzen Drammen. Parret har børnene: Synøve, født d. 15.-3.-1953, Øyvind, født d. 11.-12.-1954, Olav, født d. 15.-12.-1955, Esben, født d. 26.-7.-1957, Margrethe, født d. 7.-2.-1959, Sigrid, født d. 20.-8.-1960, Asger, født d. 28.-11.-1961 og Thorbjørn, født d. 2.-7.-1969.

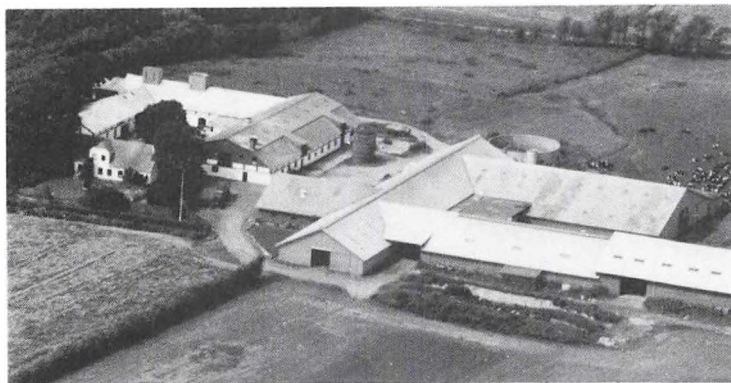

Henning Tjell overtog gården d. 1.-11.-1953 fra Jens Nødgad. Ejendomsskyld 4.800.000. Areal 96 ha., heraf tilkøbt 68 ha. Stuehuset er opført i 1987, desuden er der fodermesterbolig. Avlsbygningerne består af kostald fra 1972, ungdyrstald fra 1976, fødeafdeling fra 1978, gammel kostald fra 1940, lader fra 1940 og 1972, maskinhus fra 1988, foder- og silohus fra 1980, indendørs køresilo og gylletank. Gården

drives med en kvægproduktion på 116 årskøer, 130 ungdyr og 60 slagtekalve af racen SDM. Planteproduktionens salgsafgrøder er ærter, raps og korn. Der er 10 traktorer, 1 mejetærsker, 1 gravemaskine, 1 gummiged, plansilo, varm lufts tørreri og halmfyr. Man har 2 elever og 1 skoledreng samt den ene søn til hjælp på gården.

BIERSTED MOSEVEJ 247, "KÆRHOLM", STORE VILDMOSE, 9440 AABYBRO, tlf. 98-265048. KAJ VIGGO KOCH, gårdejer, født d. 27.-11.-1936, søn af Lydia og Vilhelm Koch, gift d. 26.-2.-1966 med Ellen Margrethe Mosen, køkkenassistent, født d. 20.-9.-1934, datter af Dagmar og Laurits Mosen. Parret har børnene: Bente, født d. 5.-11.-1951, Majbritt, født d. 11.-1.-1956, Kim Brian, født d. 30.-9.-1966 og Bo Asbjørn, født d. 20.-6.-1973.



K.V.K. døde d. 6.-8.-1988. Han forpagtede gården i 1963 og købte den d. 21.-12.-1972 fra staten. Ejendomsskyld 990.000. Areal 48 ha. Der er forpagtet 6 ha. Stuehuset er opført omkr. 1935. Avlsbygningerne består af kostald fra 1935 tilbygget i 1973, malkeum og kalvestald fra 1979 ombygget til kartoffelhus i 1988, lade fra 1935 og gylletank. Besætningen er på 9 ungdyr af racen Hereford, der var indtil 1990 10 ammekøer. Planteproduktionens salgsafgrøder er spisekartofler, korn og raps. Der er 3 traktorer, 1 kartoffeloptager, 1 truch sorterer, 2 fodersiloer samt halm- og træfyr. Man anvender fremmed arbejdskraft i sæsonen.

BJERGETS VEJ 69, "BJERGGAARDEN", GJØL, 9440 AABYBRO, tlf. 98-277132.

ESBEN FUGLSANG NIELSEN, gårdejer, født d. 4.-9.-1959, søn af Bodil og Anders Nielsen, gift d. 7.-6.-1986 med Inge Christoffersen, plejehjemsassistent, født d. 26.-2.-1965, datter af Johanne Erika og Kaj Christoffersen. Parret har datteren Katrine, født d. 2.-10.-1987.

E.F.N. har arbejdet som klovbeskærer, han har været på Grindsted og Lundbæk Landbrugsskoler og er formand for Brovst-Øland-Gjøl Digelaug. Han overtog gården d. 1.-1.-1984 fra sine forældre Bodil og Anders Nielsen, nuværende ejer er 3. generation på gården, som kom i slægtens eje i 1947.

Ejendomsskyld 1.400.000. Areal 44 ha., heraf 22 ha. eng. Der er forpagtet 20 ha. Stuehuset er opført i 1870 og restaureret flere gange. Avlsbygningerne består af kostald og lade fra 1983, maskin- og foderhus fra 1986 samt indendørs køresilo. Gården drives med en kvægproduktion på 40 årskøer, 30 ungdyr og 20 slagtekalve af racen SDM. Der er 2 traktorer og tårnsilo. Maskinstation bruges til en del af markarbejdet. E.F.N. ejer 2 sommerhuse på Bjergets Vej 44 og 46.

BJERGETS VEJ 71, GJØL, 9440 AABYBRO, tlf. 98-277059.

KARL GUSTAV PEDERSEN, gårdejer, født d. 18.-3.-1912, søn af Johanne og Matinus Pedersen.

K.G.P. har været i bestyrelsen for Gjøl Mejeri. Han overtog gården d. 1.-11.-1945 fra søstrene Mariane og Kirstine Pedersen, gården har været i slægtens eje i ca. 200 år. Ejendomsskyld 690.000. Areal 26 ha., der er frasolgt 4 ha., og der er 1,5 ha. skov. Stuehuset er opført i 1870. Avlsbygningerne består af kostald fra 1912, svinestald og garage fra 1932 samt lade fra 1927. Gården drives med en kvægproduktion på 10 årskøer, 15 ungdyr og 6 slagtekalve af racen SDM. Planteproduktionens salgsafgrøde er korn. Der er 1 traktor, plansilo og kold lufts tørreri. Nevøen Martin Pedersen er medhjælper på gården, han er født på gården d. 19.-12.-1926, men da forældrene døde meget unge, blev ejendommen overtaget af 2 søstre i 1935 og broderen i 1945, de 6 børn blev opfødt på gården.

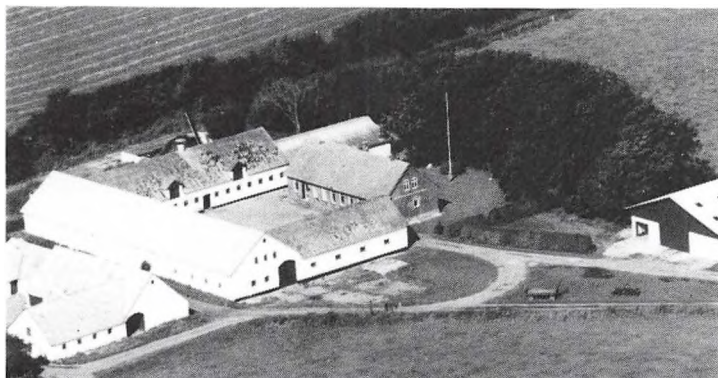

BJERGETS VEJ 73, "BJERGAARDEN", GJØL, 9440 AABYBRO, tlf. 98-277131.

ERIK CHRISTENSEN, gårdejer, født d. 11.-1.-1931, søn af Karoline og Peter Christensen, gift d. 5.-6.-1968 med Henny Bejlegaard Andersen, født d. 13.-6.-1932, datter af Johanne og Edvard Andersen. Parret har sønnen Kaj, født d. 8.-10.-1962.

E.C. overtog gården d. 1.-5.-1968 fra sine forældre Karoline og

Peter Christensen, nuværende ejer er 4. generation på gården, som kom i slægtens eje i 1863.

Ejendomsskyld 1.900.000. Areal 74 ha., der er frasolgt 2 ha., der er 30 ha. eng og skov, og der er udstykket 7 sommerhusgrunde fra gården.

Stuehuset er opført i 1910 og gennemrestaureret flere gange. Avlsbygningerne består af kostald fra 1938, ungdyrstald fra 1980, østerhus benyttes til ungdyr, lade fra 1932, maskinhus fra 1988 og gylletank. Gården drives med en kvægproduktion på 30 årskøer, 50 ungdyr og 20 slagtekalve af racen SDM. Planteproduktionens salgsafgrøde er korn. Der er 2 traktorer, tårnsilo og varm lufts tørreri. Maskinstation bruges til en del af markarbejdet.

BRØDLØSVEJ 10, "SOGNEFOGEDGAARDEN", FRISTRUP, 9440 AABYBRO, tlf. 98-243214. HARALD CHRISTENSEN, gårdejer, født d. 7.-8.-1920, søn af Marie og Anton Christensen, gift d. 17.-7.-1945 med Kirsten Jungersen, født d. 17.-9.-1916, datter af Signe og Peder Jungersen. Parret har børnene: Peder, født i 1946, Frede, født i 1950, Poul, født i 1951, Arne, født i 1957 og død i 1976. K.J. døde d. 26.-2.-1990.



H.C. har været i Menighedsrådet ved Vedsted Kirke. Han overtog gården i juni 1945 fra P. Bentsen.

Ejendomsskyld 630.000. Areal 8,3 ha., der er frasolgt 3 ha.

Stuehuset er opført i 1964 og gennemrestaureret. Avlsbygningerne består af kostald og lade fra 1947 og maskinhus. Gården drives udelukkende med planteproduktion bestående af raps og korn. Der er 1 traktor og 1 mejetærsker. Man anvender ingen fremmed arbejdskraft.



BRØDLØSVEJ 38, FRISTRUP, 9440 AABYBRO, tlf. 98-243586. PETER PEDERSEN, landmand, født d. 9.-8.-1956, søn af Stinne og Martin Pedersen, gift d. 20.-6.-1987 med Kirsten Møller Christensen, bager, født d. 17.-10.-1960, datter af Ellen Margrethe og Arne Møller Christensen. Parret har sønnen Søren, født d. 12.-4.-1988.

P.P. er svagstrømsingeniør. Han overtog gården d. 15.-11.-1984

fra Østergård Jørgensen. Ejendomsskyld 820.000. Areal 19,6 ha.

Stuehuset er opført omkr. 1928 og gennemrestaureret fra 1987-90. Avlsbygningerne består af ko- og svinestald fra 1928, halmfyrrum, garage, lade fra 1928 og maskinhus fra 1977. Besætningen er på 2 ammekøer af blandet race. Planteproduktionens salgsafgrøder er ærter, raps og korn. Der er 2 traktorer, plansilo, varm lufts tørreri og halmfyr. Maskinstation bruges til en del af markarbejdet.

BRØDLØSVEJ 45, "ØSTERKÆR", FRISTRUP, 9440 AABYBRO, tlf. 98-243265.

SVEND SIMONSEN, landmand, født d. 31.-1.-1925, søn af Anna Kirstine og Jens Laurits Simonsen, gift d. 20.-11.-1960 med Margit Larsen, husmor, født d. 24.-8.-1935, datter af Margrethe og Karl Larsen. Parret har børnene: John, født d. 12.-3.-1956, Laurits, født d. 6.-3.-1961, Per, født d. 14.-10.-1962 og Jørn, født d. 11.-12.-1964.

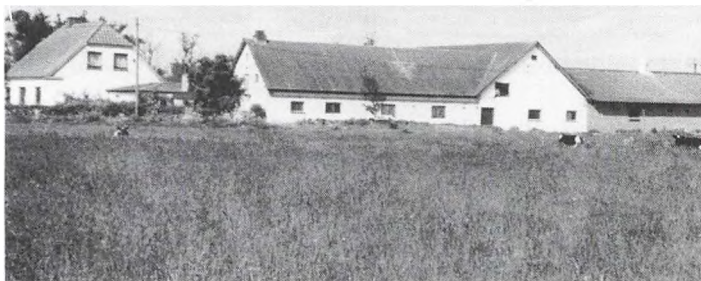

S.S. har været kontrolassistent i Vester Fristrup, han har været på Støvring Landbohøjskole, og været medlem af mejeribestyrelsen, været i skolenævnet og i bestyrelsen for Husmandsforeningen. Han overtog gården d. 1.-11.-1959 fra Johanne Andersen. Ejendomsskyld 960.000. Areal 13,1 ha., heraf tilkøbt 2 ha. Der er forpagtet 10 ha. Stuehuset er opført i 1938 og gennemrestaureret. Avlsbygningerne består af kostald fra 1938 udvidet i 1963, svinestald fra 1978, hønsehus og lade fra 1938, garage fra 1974 og maskinhus fra 1964. Besætningen er på 1 årssø, og der produceres ca. 15 slagtesvin årligt. Planteproduktionens salgsafgrøder er ærter, raps og byg. Der er 3 traktorer, kornsilo og varm lufts tørreri. Maskinstation bruges til en del af markarbejdet.

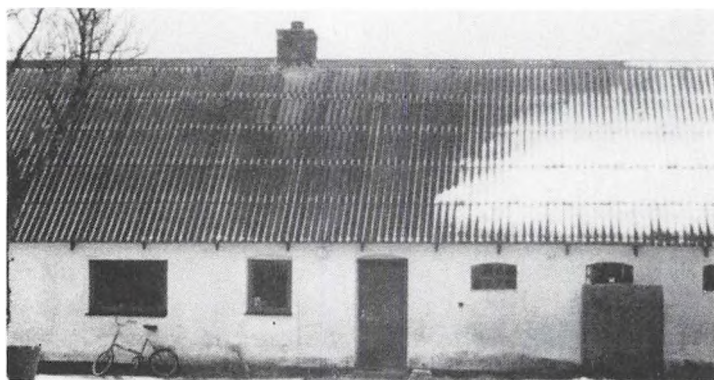

BRØDLØSVEJ 47, FRISTRUP, 9440 AABYBRO, tlf. 98-243491. JØRGEN JØRGENSEN, husmand, født d. 6.-1.-1931, søn af Elna og Emil Jørgensen, gift d. 1.-3.-1958 med Karen Nielsen, rengøringsassistent, født d. 15.-12.-1939, datter af Marie og Anders Nielsen. Parret har børnene: Find, født d. 16.-7.-1958 og Erik, født d. 3.-5.-1964.

J.J. overtog gården d. 11.-12.-1977 fra Jens Madsen.

Ejendomsskyld 350.000. Areal 2 ha.

Stuehuset er opført omkr. 1920 og restaureret flere gange. Avlsbygningerne består af ko- og svinestald samt lade. Der er 1 traktor.

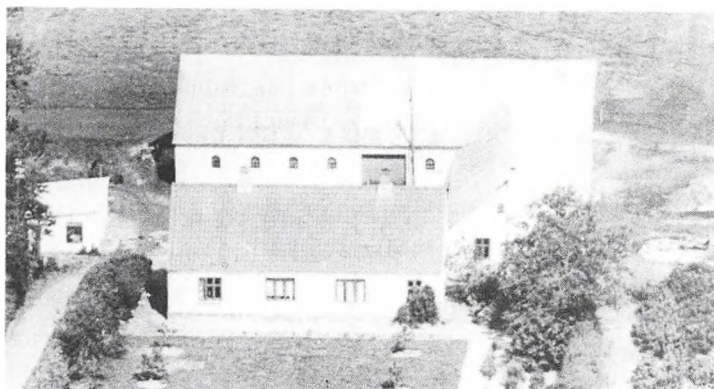

BRØDLØSVEJ 61, "ÅKÆRSMINDE", FRISTRUP, 9440 AABYBRO, tlf. 98-243281.

SVEND LARSEN, gårdejer, født d. 13.-12.-1919, søn af Johanne og Johan Larsen, gift d. 11.-5.-1941 med Karen Thomsen, født d. 5.-9.-1916, datter af Anna Marie og Peter Thomsen.

S.L. overtog gården d. 11.-12.-1946 fra Hartman Baltser.

Ejendomsskyld 700.000. Areal 14,5 ha., heraf tilkøbt 3,5 ha.

Stuehuset er opført i 1899. Avlsbygningerne består af kostald udvidet i 1958, svine-stald fra 1970, lade fra 1941 og maskinhus fra 1950. Gården drives udelukkende med planteproduktion bestående af raps, kartofler og korn. Der er 1 traktor, plansilo, tårnsilo og varm lufts tørreri. Maskinstation bruges til en del af markarbejdet.

CENTRALGÅRDSVEJ 242, "GAARD 11", STORE VILDMOSE, 9440 AABYBRO, tlf. 98-265130.

HANS THOMSEN, gårdejer, født d. 25.-6.-1947, søn af Ester og Thomas Thomsen, gift d. 10.-4.-1971 med Conny Bjerregaard, født d. 24.-12.-1946, datter af Herdis og Ove Bjerregaard. Parret har børnene: Jesper, født d. 29.-4.-1969 og Rikke, født d. 7.-8.-1971.

H.T. overtog gården d. 1.-10.-1982 fra Knud Thomsen.

Ejendomsskyld 1.100.000. Areal 37 ha. Der er forpagtet ca. 25 ha.

Stuehuset er opført omkr. 1948. Avlsbygningerne består af kostald ombygget til kartoffelhus i 1980, svinestald tillagt stuehuset i 1991 og lade ombygget til kartoffelhus i 1990. Besætningen er på 3 rideheste. Planteproduktionens salgsafgrøder er spisekartofler og korn. Der er 3 traktorer, 1 mejetærsker samt nødvendige maskiner til kartoffelavl. På gården er ansat 1 fast medhjælper.

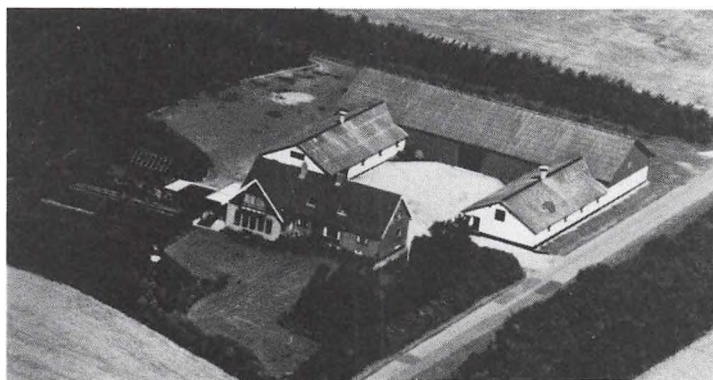

DAMVEJ 145, "DAMMOSEGAARD", STORE VILDMOSE, 9440 AABYBRO, tlf. 98-265060.

JENS VAGN JØRGENSEN, gård-ejer, født d. 15.-6.-1922, søn af Anna og Jørgen Jørgensen, gift d. 28.-4.-1951 med Herdis Bie Christensen, født d. 11.-4.-1924, datter af Kirstine og Johannes Christensen. Parret har børnene: Henrik, født d. 7.-4.-1958 og Anette, født d. 10.-6.-1959.

J.V.J. har været på Dalum Landbrugsskole. Han forpagtede gården fra 1967, til han købte den i 1973 fra staten og Aalborg Amts Husmandsforening.

Ejendomsskyld 2.180.000. Areal 128 ha., heraf tilkøbt 64 ha., der er 3 ha. beplantning. Stuehuset er opført i 1948 og restaureret og tilbygget i 1977. Avlsbygningerne består af kostald og vesterhus fra 1937, sidstnævnte bruges til garage og oplagsrum, samt lade ombygget til kartoffelrum. Gården drives udelukkende med planteproduktion bestående af spisekartofler og maltbyg. Der er 4 traktorer, 1 mejetærsker, 1 rendegra-

ver, plansilo og varm lufts tørreri. På gården er ansat 2 faste medhjælpere, og maskinstation bruges til lidt af markarbejdet. J.V.J. ejer og driver også Damvej 145, der er intet stuehus, og avlsbygningerne er indrettet til maskinhus og kornlager.

DAMVEJ 199, STORE VILDMOSE, 9440 AABYBRO, tlf. 98-265161.

ANDERS CHRISTIANSEN, gårdejer, født d. 16.-9.-1946, søn af Kirstine og Møller Christiansen, gift d. 6.-3.-1976 med Birgit Kusk Larsen, laborant, født d. 19.-8.-1952, datter af Olga og Peter Kusk Larsen. Parret har børnene: Gitte, født d. 11.-11.-1976, Peter, født d. 4.-1.-1978 og Dorthe, født d. 11.-5.-1980.

A.C. har været på Bygholm Landbrugsskole. Han overtog gården d. 1.-4.-1970 fra staten.

Ejendomsskyld 1.500.000. Areal 37 ha. Der er forpagtet 40 ha.

Stuehuset er opført omkr. 1948 og gennemrestaureret. Avlsbygningerne består af kostald og lade fra 1935, begge ombygget til kartoffellager i 1975, samt maskinhus også ombygget til kartoffellager i 1975. Gården drives udelukkende med planteproduktion bestående af spisekartofler og korn. Der er 6 traktorer og 1 mejetærsker. På gården er ansat 2 faste medhjælpere, og man har 1 skoledreng til hjælp. A.C. ejer også gården Damvej 215.

DAMVEJ 215, STORE VILDMOSE, 9440 AABYBRO, tlf. 98-265161.

ANDERS CHRISTIANSEN, gårdejer omtales under Damvej 199.

A.C. overtog gården d. 11.-12.-1983 fra Hans Larsen.

Ejendomsskyld 1.500.000. Areal 44 ha.

Stuehuset er opført i 1948 og gennemrestaureret. Avlsbygningerne består af kostald ombygget til kartoffellager i 1988, svinestald og lade ombygget til kornlager i 1984, samt maskinhus fra 1975. Der er plansilo, varm og kold lufts tørreri samt halmfyr. Man har samdrift med Damvej 199.

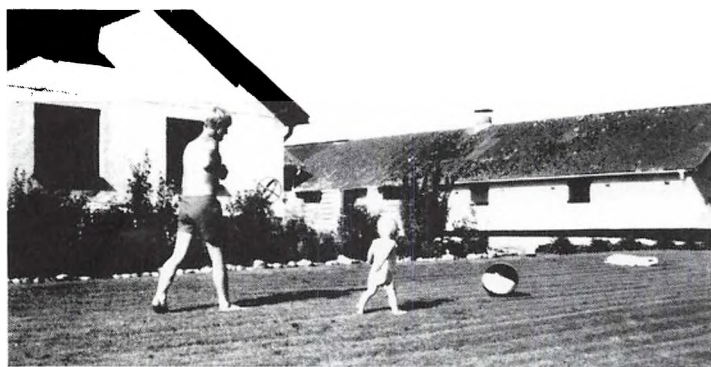

DAMVEJ 231, "STORMGAARD", STORE VILDMOSE, 9440 AABYBRO, tlf. 98-265105.

AAGE CHRISTENSEN, gårdejer, født d. 24.-1.-1956, søn af Gunvor og Chresten Jensen Christensen, gift d. 15.-11.-1980 med Marianne Eriksen, bankassistent, født d. 6.-1.-1958, datter af Birgit og Kaj Christian Eriksen. Parret har børnene: Jeppe, født d. 13.-9.-1983, Line Maria, født d.

26.-8.-1986 og Lasse, født d. 27.-2.-1989.

AA.C. er uddannet bygningsnedker og formand for Producentforeningen af Vildmosekartofler. Han overtog gården d. 20.-6.-1983 fra Egon Jørgensen.

Ejendomsskyld 1.560.000. Areal 41,1 ha., der er forpagtet 42 ha.

Stuehuset er opført i 1935 og gennemrestaureret i 1974. Avlsbygningerne består af kostald fra 1935 ombygget til kartoffellager fra 1986-88, 3 slagtesvinestalde fra 1981 restaureret i 1988, udleveringsrum fra 1984, lade fra 1935, maskinhus fra 1976 og gylletank. Gården drives med en SPF-slagtesvineproduktion på 1.600 stk. årligt. Planteproduktionens salgsafgrøder er spisekartofler, byg, hvede, raps og ærter. Der er 3 traktorer, nødvendige maskiner til kartoffelavl, plansilo, varm lufts tørreri og halmfyr. På gården er ansat 1-2 fast medhjælpere, og man har 1 skoledreng til hjælp. A.C. ejer også gården Luneborgvej 308 i Aalborg Kommune.

ENGFOGEDVEJ 20, "SØENGHUS", FRISTRUP, 9440 AABYBRO, tlf. 98-243283.

AAGE NIKOLAJSEN, gårdejer, født d. 17.-8.-1943, søn af Marie og Vilhelm Nikolajsen, gift d. 1.-8.-1965 med Eva Pedersen, hjemmehjælper, født d. 13.-5.-1943, datter af Marie og Jakob Pedersen. Parret har sønnen Bjarne, født d. 3.-9.-1965.

AA.N. driver maskinstation fra ejendommen. Han overtog gården d. 1.-5.-1967 fra Kristian Baltser.

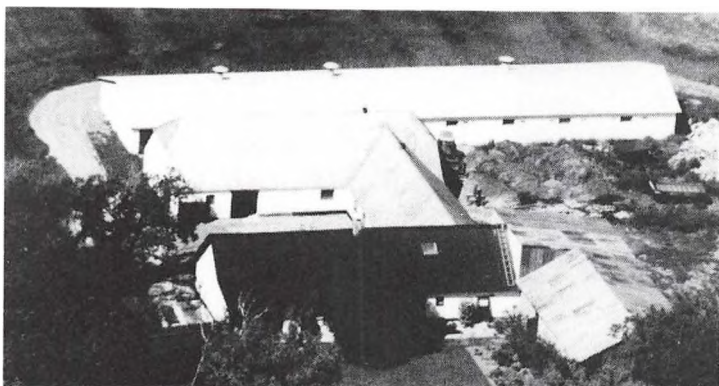

Ejendomsskyld 800.000. Areal 27,6 ha., heraf tilkøbt ialt 10,9 ha.

"Søenghus"s stuehus er opført omkr. 1900 og gennemrestaureret flere gange. Avlsbygningerne består af kostald fra 1934 ombygget til sostald i 1976, løbeafdeling fra 1976 ombygget i 1989, slagtesvinestald fra 1976, farestald fra 1979, staklade fra 1948, lade fra 1934, maskinhus fra 1982 og gylletank.

Gården drives med en svineproduktion på 30 årssøer, og der produceres ca. 550 slagtesvin årligt. Planteproduktionens salgsafgrøde er raps. Der er 3 traktorer, 1 mejetærsker, 1 rendegraver, plansilo, varm lufts tørreri og halmfyr. Man har delvis 1 skoledreng til hjælp, og maskinstation bruges til en del af markarbejdet.

ENGVEJ 32, NØRHALNE, 9430 VADUM, tlf. 98-268821.

JØRGEN LARSEN, gårdejer, født d. 3.-12.-1942, søn af Meta Johanne og Knud Christian Larsen, gift d. 16.-5.-1970 med Vibeke Møller Thomsen, teknisk assistent, født d. 29.-7.-1949, datter af Olga og Georg Thomsen. Parret har børnene: Helle, født d. 28.-10.-1970 og Jens, født d. 23.-7.-1974.

J.L. har været på Næsgård Agerbrugsskole. Han overtog gården i december 1976 fra sin mor Meta Johanne Larsen, nuværende ejer er 3. generation på gården, som har været i slægtens eje siden 1914.

Ejendomsskyld 3.230.000. Areal 112 ha., heraf tilkøbt 32 ha., der er 4 ha. højmosse. Stuehuset er opført i 1914 og gennemrestaureret i 1979. Avlsbygningerne består af kostald fra 1918 ombygget til fedestald i 1970, lade og hestestald fra 1918 ombygget til svinestald i 1970, maskinhus fra 1978 og gylletank. Gården drives med en SPF-slagtesvineproduktion på 3.000 stk. årligt. Planteproduktionens salgsafgrøder er frøgræs, ærter og raps. Der er 2 traktorer, 1 mejetærsker, plansilo, varm lufts tørreri og anparter i Nørhalne Vindmøllelaug. Maskinstation bruges til lidt af markarbejdet.

ENGVEJ 284, "DAMGAARD", NØRHALNE, 9380 VESTBJERG, tlf. 98-265103.

IVER NIELSEN, gårdejer, født d. 7.-10.-1941, søn af Anna og Nikolai Nielsen, gift d. 14.-11.-1964 med Hanne Bang Nielsen, født d. 2.-3.-1945, datter af Ebba og Marinus Bang Nielsen. Parret har børnene: Birgit, født d. 17.-5.-1966, Bjarne, født d. 2.-1.-1969 og Ingrid, født d. 21.-6.-1970.

I.N. har været på St. Restrup Husmandsskole. Han overtog gården d. 1.-4.-1965 fra Christian P. Madsen.

Ejendomsskyld 1.230.000. Areal 40 ha., heraf tilkøbt 18,5 ha., der er 2 ha. tørvegrave. Der er forpagtet 5 ha.

Stuehuset er gennemrestaureret fra 1973-78. Avlsbygningerne består af kostald fra 1973 tilbygget med ungdyrstald i 1979, lade fra 1979 og gylletank. Gården drives med en kvægproduktion på 39 årssøer, 50 ungdyr og 20 slagtekalve af racen SDM, desuden er der 4 årssøer, og der produceres ca. 80 slagtesvin årligt. Planteproduktionens salgsafgrøder er raps, hvede og rug. Der er 2 traktorer, og maskinstation bruges til en del af markarbejdet.





FRISTRUP KÆRVEJ 49, FRISTRUP, 9440 AABYBRO, tlf. 98-243573.

ERIK HYLDGAARD, landmand, født d. 5.-5.-1954, søn af Grethe og Wiliam Hyldgaard, gift d. 13.-9.-1975 med Bodil Ove Rasmussen, sygehjælper, født d. 22.-8.-1956, datter af Esther og Børge Rasmussen. Parret har børnene: Michael, født d. 19.-1.-1976, Malene, født d. 16.-7.-1979 og Morten, født d. 7.-9.-1986.

E.H. har været på Lundbæk Landbrugsskole. Han overtog gården d. 6.-5.-1982. Ejendomsskyld 480.000. Areal 7 ha.

Stuehuset er opført i 1886 og gennemrestaureret fra 1985-90. Avlsbygningerne består af kostald indrettet til svinestald samt maskinhus og lade fra 1986. Gården drives med en svineproduktion på 10 årssøer, der sælges ca. 200 smågrise årligt, desuden opfedes der lidt kalve af blandet race, og der er 20 moderfår med lam. Der er 1 traktor, tårnsilo og kold lufts tørreri. Maskinstation bruges til en del af markarbejdet.

FRISTRUPVEJ 181, "TOFTVANG", FRISTRUP, 9440 AABYBRO, tlf. 98-243187.

AKSEL KRABBE, landmand, født d. 3.-11.-1938, søn af Marie og Peter Krabbe, gift d. 25.-6.-1960 med Ditte Jensen, født d. 9.-10.-1933, datter af Anna og Kristoffer Jensen. Parret har børnene: Ole, født d. 13.-8.-1961, Per, født d. 27.-9.-1965 og Lotte, født d. 24.-11.-1968.

A.K. har været på Lundbæk Landbrugsskole. Han overtog gården d. 15.-5.-1960 fra Tværgård Godiksen. Ejendomsskyld 2.000.000. Areal 34 ha., heraf tilkøbt 12 ha. Der er forpagtet 44 ha. Stuehuset er opført i 1905 og gennemrestaureret flere gange. Avlsbygningerne består af kostald fra 1964 siden ombygget flere gange, hønsehus og hestestald ombygget til svinestald, lade fra 1972, maskinhus fra 1986 og gylletank. Gården drives med en kvægproduktion på 50 årskøer og 70 ungdyr af racen SDM, desuden opfedes der 300 SPF-slagtesvin årligt. Endvidere er der 5 Islænderheste. Planteproduktionens salgsgroder er ærter, raps, græsfør og korn. Der er 4 traktorer, 1 mejetærsker, 1 markvandsanlæg, plansilo, portionstørreri med varm luft, der anvendes staldvarme til opvarmning af stuehuset og der er anparter i Røn Vindmøllelaug. På gården er ansat 1 fast medhjælper.

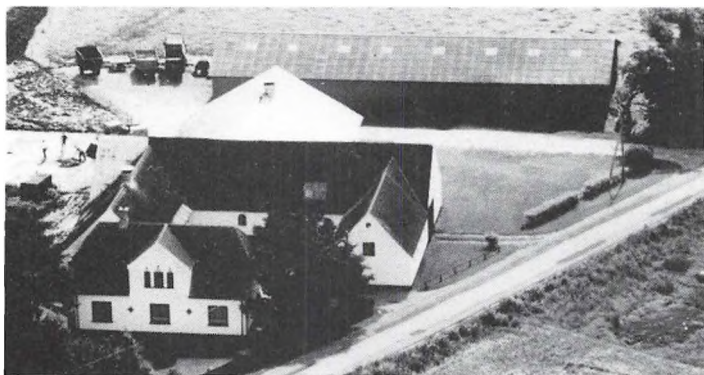

GJØLVEJ 99, "KÆRVANG", KØLV-RING, 9440 AABYBRO, tlf. 98-243252.

ERIK SCHØLER NIELSEN, landmand, født d. 9.-6.-1937, søn af Agnes og Verner Nielsen, gift d. 29.-2.-1964 med Inger Holst Jørgensen, født d. 22.-4.-1942, datter af Helena og Vagner Jørgensen.

E.S.N. har været på Lundbæk Landbrugsskole. Han overtog gården d. 8.-11.-1966 fra Georg

Jensen. Ejendomsskyld 1.350.000. Areal 44 ha., heraf tilkøbt 24 ha. Derudover er der 4 ha. græs i Vildmosen.

Stuehuset er opført i 1934 og restaureret flere gange. Avlsbygningerne består af kostald, svinestald ombygget til kalvestald i 1970 og lade fra 1979. Gården drives med en kvægproduktion på 35 årskøer, 40 ungdyr og 15 slagtekalve af racerne SDM og RDM. Planteproduktionens salgsafgrøde er korn. Der er 2 traktorer, 1 mejetærsker, 1 snittevogn, tårnsilo og varm lufts tørreri. Man anvender ingen fremmed arbejdskraft.

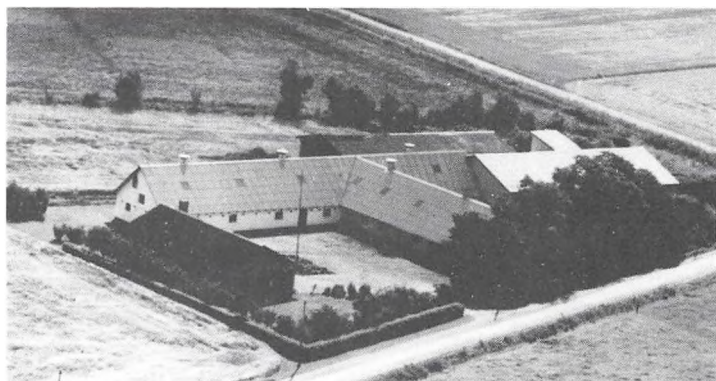

GJØLVEJ 117, "ENGHOLM", FRISTRUP, 9440 AABYBRO, tlf. 98-243106.

HELGA MARIE NIELSEN, gård-ejer, født d. 5.-1.-1931, datter af Elvine og Matinus Nielsen, gift d. 3.-4.-1951 med Gunnar Bjarne Nielsen, gårdejer, født d. 12.-11.-1920, søn af Ebba og Nikolaj Nielsen. Parret har børnene: Erik, født d. 16.-10.-1950, Kaj, født d. 14.-5.-1953, Inga, født d. 17.-9.-1955 og Leo, født d. 20.-11.-

1957. G.B.N. døde d. 26.-4.-1983.

H.M.N. overtog gården d. 5.-5.-1959 fra Manse Mortensen. Sønnen Erik Nielsen er i dag bestyrer på gården og har været det siden faderens død, E.N. er udlært mekaniker. Ejendomsskyld 1.520.000. Areal 48 ha., heraf tilkøbt 31,1 ha. Der er forpagtet 20,5 ha.

Stuehuset er opført i 1972. Avlsbygningerne består af kostald ombygget til søer og smågrise i 1973, slagtesvinestald fra 1969, lade fra 1987 og maskinhus fra 1971. Gården drives udelukkende med planteproduktion bestående af ærter, raps og korn. Der er 3 traktorer, 1 mejetærsker og halmfyr.

GRAVERENSVEJ 18, "VESTERGAARD", BIERSTED, 9440 AABYBRO, tlf. 98-268138.

SIGURD CHRISTENSEN, gårdejer, født d. 3.-8.-1926, søn af Margrethe og Thomas Christensen, gift d. 13.-12.-1959 med Johanne Kirstine Christensen, født d. 20.-8.-1926, datter af Anna og Nicolaj Christensen. Parret har børnene: Søren, født d. 22.-5.-1959 og Jens Christian, født d. 20.-12.-1961.

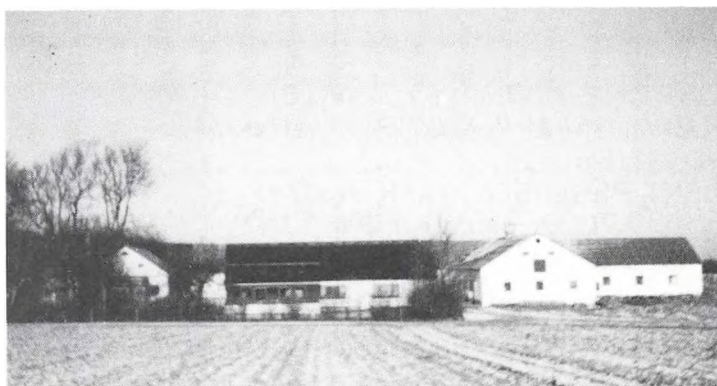

S.C. overtog gården d. 15.-6.-1961 fra Matinus Jensen Vestergård.

Ejendomsskyld 1.000.000. Areal 30 ha., heraf tilkøbt 17 ha., der er 17 ha. dyrket mose. Der er forpagtet 8 ha.

Stuehuset er opført i det 18. århundrede. Avlsbygningerne består af kostald fra 1962, svinestald fra 1970, lade fra 1964 og maskinhus fra 1966. Gården drives med en kvægproduktion på 20 årskøer samt opdræt af racen SDM, desuden er der 10 årssøer, og der produceres ca. 170 slagtesvin årligt. Der er 4 traktorer, 1 mejetærsker, plansilo og korntørreri. Maskinstation bruges til en del af markarbejdet.

GRAVERENSVEJ 20, "VESTERGAARD", BIERSTED, 9440 AABYBRO, tlf. 98-268076.

SØREN PETER CHRISTIANSEN, gårdejer, født d. 27.-12.-1918, søn af Else og Christian Christensen, gift d. 11.-11.-1943 med Johanne Kirstine Bendtsen, født d. 26.-3.-1922, datter af Thora og Ejner Bendtsen. Parret har børnene: Jens Christian, født d. 14.-9.-1944, Ejner Bent, født d. 20.-4.-1948 og Helge Gunnar, født d. 31.-5.-1951.

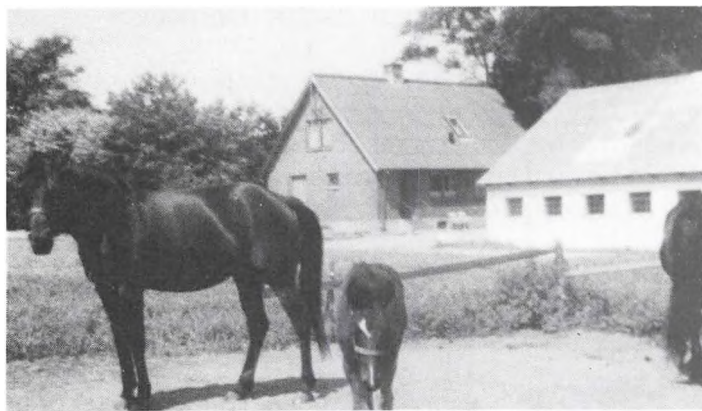

nestald fra 1942 genopført efter brand, lade fra 1942, maskinhus, staklade og hestestald. Besætningen er på 100 høns. Planteproduktionens salgsafgrøder er raps og korn. Der er 1 traktor, 1 mejetærsker, tårnsilo og varm lufts tørreri. Man anvender ingen fremmed arbejdskraft.

GÅRDKÆRSVEJ 8, "SKOVSHOLM", GJØL, 9440 AABYBRO, tlf. 98-277137.

ANKER NIELSEN, gårdejer, født d. 11.-11.-1917, søn af Helene og Mognus Nielsen, gift d. 27.-12.-1958 med Dagny Andersen, husmor, født d. 15.-3.-1936, datter af Kristine og Andreas Andersen. Parret har børnene: Ole Brian, født d. 30.-1.-1960, Henni, født d. 3.-6.-1961, Kurt, født d. 16.-9.-1962 og Niels Erik, født d. 20.-4.-1964. A.N. har været kredsforstander i Aabybro Plantningsforening. Han overtog gården d. 1.-11.-1958 fra sine forældre Helene og Mognus Nielsen, som købte den i 1916. Ejendomsskyld 800.000. Areal 27 ha., heraf tilkøbt 1 ha. skov.

Stuehuset er opført i 1940. Avlsbygningerne består af kostald fra 1928 tilbygget i 1959, lade fra 1959, maskinhus fra 1985 og hønsehus. Gården drives med en kvægproduktion på 16 årskøer, 20 ungdyr og 8 slagtekalve af racen SDM, desuden er der 3 årssøer, og der produceres ca. 60 slagtesvin årligt. Der er 2 traktorer, 1 mejetærsker, tårnsilo, varm lufts tørreri og halmfyr. Maskinstation bruges til en del af markarbejdet.

GÅRDKÆRSVEJ 65, ØSTER KÆR, 9440 AABYBRO, tlf. 98-287124.

BENT PEDERSEN, gårdejer, født d. 5.-7.-1959, søn af Ellen Kirstine og Martin Pedersen.

B.P. har været på Lundbæk Landbrugsskole 2 gange. Han overtog gården d. 1.-5.-1983 fra sin far Martin Pedersen, nuværende ejer er 3. generation på gården, som kom i slægtens eje omkr. 1910. Ejendomsskyld 2.040.000. Areal 55 ha., heraf tilkøbt 20 ha.

Stuehuset er opført i 1927 og restaureret delvist i 1981. Avlsbygningerne består af kostald fra 1965 tilbygget i 1983 og 1988, kviestald fra 1989, lader fra 1904 og 1973, sidstnævnte er tilbygget i 1983 og gylletank. Gården drives med en kvægproduktion på 60 årskøer og 70 ungdyr af racen SDM. Planteproduktionens salgsafgrøde er korn. Der er 3 traktorer, og der anvendes staldvarme til opvarmning af stuehuset. På gården er ansat 1 fast medhjælper, og maskinstation bruges til en del af markarbejdet.



HAVGÅRDSVEJ 23, "HAUGAARD", HAGÅRDE, 9440 AABYBRO, tlf. 98-241553. BENT PEDERSEN, gårdejer, født d. 20.-6.-1933, søn af Sine og Marius Pedersen, gift d. 16.-7.-1958 med Bente Nørmølle, født d. 13.-5.-1936, datter af Asta og Ingvar Nørmølle. Parret har børnene: Inge, født d. 1.-8.-1959, Jørgen, født d. 4.-7.-1961, Jette, født d. 6.-7.-1964 og Henrik, født d. 3.-10.-1966.



Bent Pedersen har været på Korinth Landbrugsskole. Han overtog gården d. 13.-1.-1973 fra Edgar Pedersen.

Ejendomsskyld 2.850.000. Areal 55 ha., heraf 1 ha. som er tilplantet med frugttræer. Der er forpagtet 78 ha.

Stuehuset er opført i 1917 og restaureret flere gange. Avlsbygningerne består af svinestald fra 1947 ombygget til garage og hobbyrum, kartoffelhus fra 1987,

lade fra 1900 samt maskinhus og kornlager fra 1984. Gården drives udelukkende med planteproduktion bestående af spisekartofler, ærter, raps, rug, hvede og byg. Der er 5 traktorer, 2 mejetæskere, nødvendige maskiner til kartoffelavl, plansilo, tårnsilo og varm lufts tørreri. Man anvender lidt løs hjælp på gården.

HEDEVEJ 71, NØRHALNE, 9430 VADUM, tlf. 98-269282.

CHRISTIAN PETERSEN, gård-ejer, født d. 3.-7.-1949, søn af Inga og Egon Petersen, gift d. 7.-3.-1981 med Lone Grathwohl, korrespondent, født d. 1.-1.-1958, datter af Esther og Poul Grathwohl. Parret har børnene: Morten, født d. 16.-12.-1984, Martin, født d. 12.-3.-1986 og Majbritt, født d. 4.-6.-1989.

C.P. overtog gården d. 1.-10.-1984 fra Jens Nielsen.

Ejendomsskyld 1.300.000. Areal 16 ha.

Stuehuset er opført i 1917 og gennemrestaureret i 1975. Avlsbygningerne består af kostald fra 1965 ombygget til sostald i 1976, svinestald fra 1917 restaureret i 1976, ny svinestald fra 1976, samtlige svinestalde er restaureret i 1990, der er lade og maskinhus fra 1965 og gylletank. Gården drives med en svineproduktion på 110 SPF-årssøer, der sælges ca. 400 smågrise og 2.000 slagtesvin årligt. Planteproduktionens salgsafgrøde er ærter. Der er 1 traktor, plansilo og kold ufts tørreri. Maskinstation bruges til en del af markarbejdet.

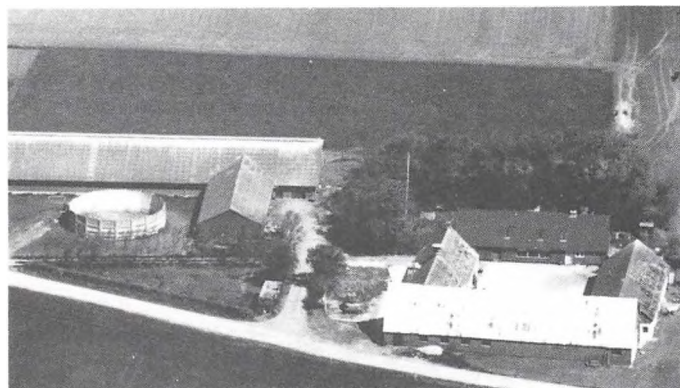

HOVENSVEJ 109, "ØSTER HOVEN", 9440 AABYBRO, tlf. 98-241720.

I/S ØSTER HOVEN, PER og AAGE TOFTEGAARD, gårdejere. P.T. er født d. 1.-7.-1945, og AA.T. er født d. 3.-1.-1948, sønner af Karen og Johan Toftegaard. P.T. blev gift d. 9.-6.-1973 med Marie G. Andersen, datter af Elise og Peter Andersen. Parret har børnene: Karen, født d. 6.-6.-1974, Peter, født d. 13.-9.-1977 og Ag-

nethe, født d. 27.-8.-1979. A.T. er gift d. 4.-12.-1971 med Bente Pedersen, født d. 14.-2.-1951, datter af Grethe og Jens Pedersen. Parret har børnene: Anna, født d. 2.-9.-1977, Niels, født d. 30.-6.-1982 og Sofie, født d. 15.-10.-1984.

Begge brødre har været på Vejlbjby Landbrugsskole. P.T. er i kredsbestyrelsen samt formand for M.D. Food og i repræsentantskabet for Danish Crown. AA.T. har været i repræsentantskabet ved Aalborg Amts Landboforening samt ligningskommissionen nu

Skatteankenævnet. Brødrene overtog gården d. 1.-1.-1978 fra deres far Johan Toftegaard, som købte den d. 1.-8.-1948.

Ejendomsskyld 3.030.000. Areal 70 ha., heraf tilkøbt 2 ha. frijord. Der er forpagtet 27 ha.

Stuehuset er opført i 1876 og gennemrestaureret flere gange. Der er bygget nyt stuehus i 1979. Avlsbygningerne består af ko- og ungdyrstald i samme bygning fra 1978, gammel kostald ombygget til kalvestald i 1978, svinestald fra 1928 restaureret i 1960, hestestald fra 1953, lade fra 1876, maskinhus fra 1967, foderhus og lade fra 1978 samt gylletan. Gården drives med en kvægproduktion på 60 årskøer, 70 ungdyr og 35 slagtekalve af racen SDM, desuden produceres der 200 slagtesvin årligt, der er 10 ammekøer, 5 ungdyr og 5 slagtekalve af racerne SDM og Limousine. Desuden er der en travhestebestand på 4 følhopper, 3 føl, 2 plage og 2 løbsheste. Planteproduktionens salgsafgrøder er ærter og raps. Der er 3 traktorer, plansilo og varm lufts tørreri. Maskinstation bruges til en del af markarbejdet.

HUSKÆRVEJ 8, "RYTTERGAARDEN", GJØL, 9440 AABYBRO, tlf. 98-277178.

VERNER LARSEN SKOLE, omtales under Huskærvej 51.

V.L.S. overtog gården d. 1.-3.-1986 fra Marius Rytter.

Ejendomsskyld 800.000. Areal 20 ha.

Bygningerne består af stuehus, og kostald som er ombygget til svinestald samt lade og maskinhus. Man har samdrift med Huskærvej 51.

HUSKÆRVEJ 49, GJØL, 9440 AABYBRO, tlf. 98-277339.

BRUNO ANDERSEN, gårdejer, født d. 27.-5.-1949, søn af Sara og Jens Andersen, gift d. 30.-5.-1970 med Lone Poulsen, ekspeditrice, født d. 20.-4.-1950, datter af Astrid og Gunnar Poulsen. Parret har børnene: Peter, født d. 26.-8.-1971, Jens, født d. 21.-8.-1975 og Søren, født d. 10.-7.-1980.

B.A. er ansat på Rørdal Cementfabrik. Han overtog gården d. 1.-3.-1984 fra sin svigermor Astrid Poulsen, gården har været i slægtens eje siden 1959.

Ejendomsskyld 820.000. Areal 23 ha., der er frasolgt 2 ha., og der er 5 ha. eng. Der er bortforpagtet 16 ha.

Stuehuset er opført i 1964. Avlsbygningerne består af kostald ombygget til pelseri i 1986, 6 2-rækket minkhaller, garage, værksted og lade. Gården drives som minkfarm med en bestand på 270 avlstæver. Planteproduktionens salgsafgrøder er byg og raps. Der er 1 traktor, 1 fodermaskine, tårnsilo og varm lufts tørreri. Man anvender ingen fremmed arbejdskraft.



HUSKÆRVEJ 51, GJØL, 9440 AABYBRO, tlf. 98-277178.

VERNER LARSEN SKOLE, gård-ejer, født d. 6.-4.-1942, søn af Gertrud og Peder Larsen Skole, gift d. 15.-8.-1964 med Bente Grethe Steen, smørrebrødsjomfru, født d. 16.-9.-1941, datter af Ragnhild og Vilhelm Steen. Parret har børnene: Lars, født d. 15.-2.-1965 og Steen, født d. 6.-8.-1969.

B.G.S. er medlem af Aabybro

Byråd. V.L.S. overtog gården d. 11.-6.-1964 fra Jens Severin Jensen.

Ejendomsskyld 2.200.000. Areal 15 ha. Der er forpagtet 70 ha.

Stuehuset er opført i 1935 samt gennemrestaureret og tilbygget i 1972. Avlsbygningerne består af drægtighedsstalde fra 1950 og 1980, smågrise- og farestald fra 1977, slagtesvinestald fra 1974, maskinhus og lade fra 1980 samt gylletank. Gården drives med en svineproduktion på 320 årssøer, der sælges ca. 6.500 smågrise årligt. Planteproduktionens salgsafgrøder er ærter og raps. Man driver maskinstation fra gården, og der er 3 traktorer, 4 mejetærskere, 1 skårlægger, tårnsilo og varm lufts tørreri. På gården er ansat 2 faste medhjælpere og 1 fodermester. Man har samdrift med Huskærvej 8.



HUSMANDSVEJ 63, "SOFIESMINDE", NØRHALNE, 9430 VADUM, tlf. 98-268408.

ERIK ERIKSEN, gårdejer, født d. 23.-12.-1930, søn af Karoline og Christian Eriksen, gift d. 26.-12.-1961 med Ragna Ørtoft, født d. 15.-10.-1934, datter af Maren og Valdemar Ørtoft. Parret har børnene: Susanne, født d. 5.-7.-1964 og Palle, født d. 20.-2.-1967. E.E. har været i bestyrelsen for Nørhalne Husmandsforening.

Han overtog gården d. 1.-4.-1962 fra Harald Simonsen.

Ejendomsskyld 1.150.000. Areal 22 ha., heraf tilkøbt 15 ha. Der er forpagtet 4 ha. i Mosen.

Stuehuset er restaureret og tilbygget i 1976. Avlsbygningerne består af kostald fra 1969 tilbygget i 1972, slagtesvinestald fra 1976, lade fra 1974 og maskinhus tilbygget i 1986. Gården drives med en kvægproduktion på 24 årskøer, 21 ungdyr og 1 tyr af racen SDM, desuden er der 9 årssøer, og der produceres ca. 225 slagtesvin årligt. Der er 2 traktorer, 1 mejetærsker, 1 rendegraver, plansilo og varm lufts tørreri. På gården er ansat 1 fast medhjælper. E.E. er medejer af gården Knapholtvej 21 i Aalborg Kommune, han ejer den sammen med sønnen Palle, som bor på gården.

HUSMANDSVEJ 68, "KNORBORG", NØRHALNE, 9430 VADUM, tlf. 98-268383.

VILLY JENSEN, gårdejer, født d. 13.-3.-1935, søn af Otha Bertina og Lars Christian Jørgensen, gift d. 25.-3.-1961 med Astrid Bodil Eriksen, født d. 19.-2.-1939, datter af Karoline Frederikke og Christian Eriksen. Parret har børnene: Henning, født d. 18.-8.-1967, Kurt, født d. 28.-11.-1968, Bente, født d. 19.-4.-1970 og Anete, født d. 11.-12.-1972.

V.J. overtog gården d. 9.-8.-1967 fra Oluf Jensen, nuværende ejer er 3. generation. Ejendomsskyld 1.520.000. Areal 36 ha., heraf tilkøbt 11 ha., der er 3 ha. mose.

Stuehuset er opført i 1893 og gennemrestaureret. Avlsbygningerne består af kostald fra 1893, der bruges til kalvestald, kostald fra 1974, svinestald fra 1893 restaureret i 1970, ungdyrstald og lade fra 1980, staklade fra 1960, maskinhus og gylletank. Gården drives med en kvægproduktion på 35 årskøer, 45 ungdyr og 20 slagtekalve af racen SDM, desuden er der 4 ammekøer af blandet race samt 4 heste. Planteproduktionens salgsafgrøde er korn. Der er 2 traktorer, 1 mejetærsker, plansilo og kold lufts tørreri. Maskinstation bruges til en del af markarbejdet.

KANALVEJ 56, "RØNGAARDEN", SØENGENE, 9440 AABYBRO, tlf. 98-243539.

KARSTEN RØN CHRISTIANSEN, gårdejer, født d. 31.-6.-1957, søn af Birthe og Kresten Røn Christiansen, gift d. 1.-3.-1986 med Pia Charlotte Simonsen, beskæftigelsesvejleder, født d. 7.-11.-1960, datter af Dagny og Søren Simonsen. Parret har børnene: Kirstine, født d. 13.-6.-1983, Kristian, født d. 2.-9.-1985 og Kristoffer, født d. 22.-11.-1990.

K.R. er udlært Tømrer. Han overtog gården d. 1.-1.-1986 fra sine forældre Birthe og Kresten Røn Christiansen, som købte den i marts 1948.

Ejendomsskyld 1.710.000. Areal 75 ha., heraf tilkøbt 11 ha., der er 8 ha. gammel grusgrav udlagt til sø.

Stuehuset er opført i 1955. Avlsbygningerne består af kostald, garage, lade og maskinhus. Besætningen er på 4 ammekøer og 2 ungdyr af racen Limousine. Planteproduktionens salgsafgrøder er ærter, raps, kartofler, hvede og byg. Der er 4 traktorer, 1 mejetærsker, plansilo, tårnsilo, varm lufts tørreri, halmfyr og anparter i Røn Vindmøllelaug. Man anvender ingen fremmed arbejdskraft.

KANALVEJ 84, "SØHOLM", SØENGENE, 9440 AABYBRO, tlf. 98-243488.

FREDE CHRISTENSEN, murer, født d. 13.-2.-1954, søn af Risa og Karl Christensen, gift d. 14.-9.-1974 med Bente Marie Andersen, født d. 20.-8.-1952, datter af Sara og

Jens Andersen. Parret har børnene: Malene, født d. 12.-1.-1978 og Kristian, født d. 4.-6.-1982.

F.C. overtog gården d. 1.-5.-1981 fra sine svigerforældre Sara og Jens Andersen, som købte den i 1947.

Ejendomsskyld 1.000.000. Areal 22,5 ha., heraf tilkøbt 11 ha.

Stuehuset er opført i 1947 samt tilbygget og restaureret fra 1982-85. Avlsbygningerne består af kostald fra 1947 ombygget til pelsrum i 1988, 6 2-rækket minkhaller, 4-rækket minkhal, hønsehus og lade fra 1947. Gården drives som minkfarm med en bestand på 600 tæver, desuden er der 1 hest. Planteproduktionens salgsafgrøder er ærter, raps og korn. Der er 2 traktorer, 1 mejetærsker, tårnsilo og varm lufts tørreri. Maskinstation bruges til en del af markarbejdet.

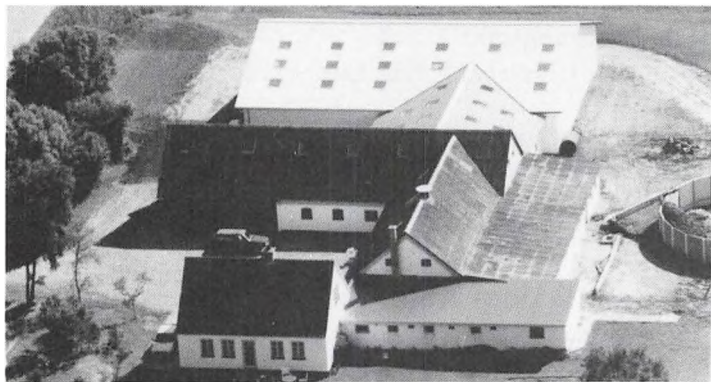

KANALVEJ 86, "VESTERSØ", SØ-ENGENE, 9440 AABYBRO, tlf. 98-243496.

ERIK ESBENSEN, gårdejer, født d. 6.-4.-1960, søn af Tove og Esben Esbensen, gift d. 18.-11.-1989 med Susanne Jørgensen, født d. 26.-4.-1964, datter af Doris og Niels Jørgensen. Parret har børnene: Bo, født d. 4.-9.-1984 og Steen, født d. 26.-12.-1987. E.E. har været på Lundbæk Landbrugsskole 2 gange og er formand

for vandværket. Han overtog gården d. 17.-7.-1984 fra Karl Pedersen.

Ejendomsskyld 1.420.000. Areal 44,8 ha., heraf tilkøbt 18 ha., der er 1 ha. gammel grusgrav. Der er forpagtet 11 ha.

Stuehuset er opført i 1947 og restaureret flere gange. Avlsbygningerne består af kostald fra 1947 ombygget til sostald i 1985, svinestald ombygget i 1985, lade fra 1947, maskinhus, foderhus samt udleveringsrum fra 1988 og gylletank. Gården drives med en svineproduktion på 45 årssøer, der sælges ca. 800 smågrise årligt, desuden er der 1 ammeko og 2 ungdyr af racen Hereford. Planteproduktionens salgsafgrøder er ærter, frøgræs, raps, brødkorn og industrikartofler. Der er 2 traktorer, 1 mejetærsker, plansilo og varm lufts tørreri. Maskinstation drives fra ejendommen.

KANALVEJ 101, "BØGEN", SØ-ENGENE, 9440 AABYBRO, tlf. 98-243171.

PEDER JUNGENSEN, gårdejer, født d. 11.-1.-1932, søn af Elise og Karl Jungersen, gift d. 9.-2.-1957 med Else Larsen, husmor, født d. 6.-3.-1936, datter af Ellen og Jens Larsen. Parret har børnene: Ove, født d. 8.-6.-1957, Ellen, født d. 24.-8.-1958 og Elisabeth, født d. 12.-7.-1962.

P.J. har været på Lundbæk

Landbrugsskole. Han overtog gården d. 1.-2.-1957 fra Gunnar Jensen.

Ejendomsskyld 900.000. Areal 19,2 ha., heraf tilkøbt 7 ha.

Stuehuset er opført i 1949 og gennem restaureret. Avlsbygningerne består af kostald fra 1949 om- og tilbygget i 1976, lade fra 1949 tilbygget i 1977, maskinhus fra 1982, værksted og garage. Gården drives med en kvægproduktion på 28 årskøer og 20 ungdyr af racen Jersey, desuden er der 2 ammekøer af racen Aberdeen-Angus. Der er 2 traktorer, tårnsilo samt varm og kold luft tørreri. Maskinstation bruges til en del af markarbejdet.



KANALVEJ 116, "VESTERSØGAARD", SØENGENE, 9440 AABYBRO, tlf. 98-243061. JESPER SØRENSEN, gårdejer, født d. 2.-9.-1959, søn Aase og Olav Sørensen, gift d. 14.-5.-1988 med Annette Randbæk, sygehjælper, født d. 4.-4.-1960, datter af Inga og Harald Randbæk. Parret har børnene: Jannie, født d. 3.-10.-1983 og Kim, født d. 11.-2.-1988.

J.S. arbejder som chauffør og lagerarbejder, han har været på Tønder og Høng landbrusskoler. Han overtog gården d. 11.-6.-1983 fra Grethe og Villy Adamsen.

Ejendomsskyld 1.000.000. Areal 18,5 ha., heraf tilkøbt 6 ha.

Stuehuset er opført i 1945 og restaureret og ombygget i 1975. Avlsbygningerne består af slagtesvinestald, lade og maskinhus. Der produceres ca. 75 slagtesvin årligt. Plan-teproduktionens salgsafgrøder er ærter, raps og korn. Der er 1 traktor, 1 mejetærsker, plansilo, varm lufts tørreri og halmfyr. Man anvender ingen fremmed arbejdskraft.

KANALVEJ 157, "SØDAL", SØENGENE, 9440 AABYBRO, tlf. 98-243336.

MARLING DYBDAL ANDERSEN, gårdejer, født d. 13.-1.-1934, søn af Margrethe og Christian Andersen, gift d. 29.-7.-1956 med Åse Lilian Sørensen, husmor, født d. 8.-8.-1931, datter af Magda og Kasper Sørensen. Parret har datteren Henny, født d. 2.-12.-1954.

M.D.A. er ansat på Rørdal Cementfabrik. Han overtog gården d. 1.-9.-1970 fra Niels Christian Hansen.

Ejendomsskyld 730.000. Areal 13,2 ha.

Stuehuset er opført i 1946 og restaureret i 1986. Avlsbygningerne består af ko- og svinestald samt lade alle fra 1946 og maskinhus. Gården drives som alsidigt landbrug med en kvægproduktion på 7 årskøer, 8 ungdyr og 4 slagtekalve af racen SDM, desuden er der 10 årssøer, der sælges 150 smågrise og 20 slagtesvin årligt, der er 2 ammekøer og 2 ungdyr af racerne Limousine og Aberdeen-Angus. Der er 2 traktorer, tårnsilo og varm lufts tørreri. Maskinstation bruges til en del af markarbejdet.

KANALVEJ 159, SØENGENE, 9440 AABYBRO, tlf. 98-243326.

KNUD NIELSEN, gårdejer, født d. 29.-8.-1930, søn af Kristine og Jens Peder Nielsen, gift d. 29.-4.-1956 med Grethe Olesen, født d. 26.-10.-1938, datter af Pouline og Søren Olesen. Parret har børnene: Jytte, født d. 16.-12.-1955, Malthe, født d. 11.-4.-1957 og Gitte, født d. 16.-7.-1968.

K.N. overtog gården d. 1.-5.-1968 fra Torvald Hansen.

Ejendomsskyld 2.250.000. Areal 20 ha., heraf tilkøbt 6,6 ha. Der er forpagtet 11 ha. Stuehuset er opført i 1948 og gennemrestaureret og tilbygget flere gange senest i 1988. Avlsbygningerne består af kostald fra 1948 ombygget til sostald i 1970, sostald fra 1975, lade fra 1948, maskinhus fra 1978 og gastæt silo. Gården drives med en svineproduktion på 40 årssøer, der produceres ca. 500 slagtesvin årligt. Planteproduktionens salgsafgrøder er raps, ærter og korn. Der er 1 traktor, 1 mejetærsker og tårnsilo. Man anvender ingen fremmed arbejdskraft.



KATTEDAMSVEJ 106, ÅBY MARK, 9440 AABYBRO, tlf. 98-241056.

PETER ØSTERGAARD HANSEN, gårdejer, født d. 10.-3.-1958, søn af Johanne og Laurits Østergaard Hansen.

P.Ø.H. har været på Lundbæk Landbrugsskole 2 gange. Han overtog gården d. 1.-6.-1989 fra sine forældre Johanne og Laurits Ø. Hansen, nuværende ejer er 4. generation på gården, som kom i slægtens eje omkr. 1870.

Ejendomsskyld 1.900.000. Areal 42 ha., heraf 10 ha. eng. Der er forpagtet 17 ha. Stuehuset er opført i 1887. Avlsbygningerne består af kostald fra 1963, ungdyrstald fra 1973, slagtesvinestald fra 1928, lade fra 1887, maskinhus fra 1985, garage, vognskur, hønsehus, udendørs køresilo og gylletank. Gården drives med en kvægproduktion

på 50 årskøer, 60 ungdyr og 30 slagtekalve af racen SDM, desuden produceres der 300 slagtesvin årligt. Der er 3 traktorer, 1 minilæsser, plansilo, gennemløbstørreri med varm luft og halmfyr. Maskinstation bruges til en del af markarbejdet, og man har 1 skoledreng til hjælp.

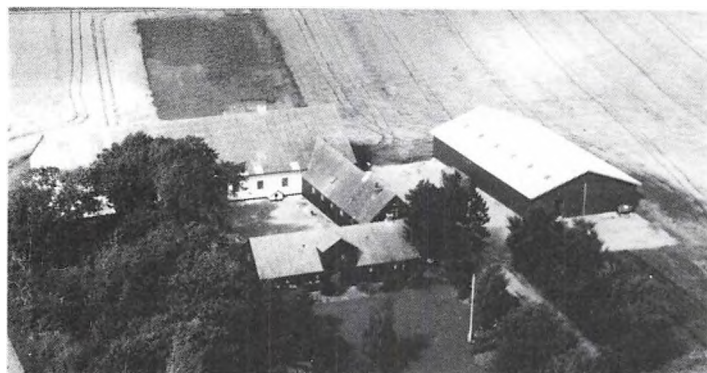

KATTEDAMSVEJ 153, "KONGSTEDGAARD", KONGSTED, 9440 AABYBRO, tlf. 98-242478.

ØYVIND TJELL, gårdejer, født d. 11.-12.-1954, søn af Bjørg og Henning Tjell, gift d. 14.-7.-1984 med Hanne Thomsen, født d. 14.-12.-1962, datter af Aase og Ejvind Thomsen. Parret har børnene: Diana, født d. 27.-10.-1986, Heidi, født d. 12.-11.-1988 og Tina, født d. 25.-4.-1991.

H.T. har været på Try og Lund-

bæk landbrugsskoler. Ø.T. har været i bestyrelsen for Landbougdom i Aabybro og Brovst. Han overtog gården d. 1.-4.-1982 fra Hans Jørgen Hæk.

Ejendomsskyld 1.850.000. Areal 58 ha., heraf 1 ha. skov. Bygningerne består af stuehus, sostald, lade fra 1952, maskinhuse fra 1983 og 1989. Gården drives med en svineproduktion på 50 årssøer, der sælges ca. 1.100 smågrise årligt. Planteproduktionens salgsafgrøder er ærter, raps, og korn. Der er 2 traktorer, 1 mejetærsker, plansilo og varm lufts tørreri. Maskinstation bruges til lidt af markarbejdet.

KJELLERUPSVEJ 197, "KRINGELGAARD", GJØL, 9440 AABYBRO, tlf. 98-277052. OLE LYKKEGAARD ANDERSEN, gårdejer, født d. 19.-11.-1948, søn af Mary og Harry Andersen. O.L.A. har børnene: Jesper, født d. 23.-1.-1978 og Pernille, født d. 2.-4.-1982.

O.L.A. har været på Nordisk Landbrugsskole, han er civiløkonom/H.D. i regnskab og borgmester i Aabybro Kommune. Han overtog første halvdel af gården i 1975 og sidste del i 1980 fra sine forældre Mary og Harry Andersen, nuværende ejer er 3. generation.

Ejendomsskyld 5.030.000. Areal 166 ha., heraf tilkøbt 116 ha. Der er forpagtet 50 ha. Stuehuset er opført i 1914 og restaureret flere gange. Avlsbygningerne består af kostald ombygget til farestald, farestald, løbeafdeling, 2 drægtighedsstalde, 2 klimastalde, ungsvinestald, slagtesvinestald, lade fra 1914 senere udvidet, maskinhus fra 1983, gastæt silo og 2 gylletanke. Gården drives med en svineproduktion på 370 årssøer, der sælges ca. 6.000 smågrise og 2.000 slagtesvin årligt. Desuden er der en minkbestand på 2.000 tæver. Planteproduktionens salgsafgrøder er ærter, raps og korn. Der er 3 traktorer, 1 blandingsplov, 1 mejetærsker, tårnsilo, varm lufts tørreri, halmfyr og vindmølle. På gården er ansat 4 faste medhjælpere og 1 fodermester. Maskinstation bruges til rapshøsten.

KJELLERUPSVEJ 205, "SKOVVANG", GJØL, 9440 AABYBRO, tlf. 98-277034.

AAGE HERMAN RAVN, gårdejer, født d. 17.-6.-1911, søn af Helga og Arndt Peder Pedersen Ravn, gift d. 27.-10.-1940 med Anna Poulsen, født d. 14.-1.-1914, datter af Lone og Søren Poulsen. Parret har børnene: Birgit, født d. 22.-8.-1942, Grethe, født d. 27.-5.-1945, Bodil, født d. 11.-6.-1948, Poul, født d. 11.-9.-1950 og Inger, født d. 29.-12.-1952.

A.H.R. har været på Korinth Landbrugsskole og har været formand mejeriet på Gjøl. Han overtog gården i november 1946 fra sin far Arndt P. P. Ravn, som byggede den i 1912, da den blev udstykket fra "Birkumgård".

Ejendomsskyld 700.000. Areal 17,3 ha., der er frasolgt 7,5 ha. Jorden er bortforpagtet. Stuehuset er opført i 1912. Avlsbygningerne består af kostald og lade fra 1912, hønsehus og vognport. Der er 2 traktorer, tårnsilo og varm lufts tørreri.



KNØSGÅRDVEJ 49, "KNØSGAARD",
KNØSGAARD, 9440 AABYBRO, tlf. 98-
241189.

JENS PEDERSEN, gårdejer, født d. 30.-
10.-1923, søn af Anna og Johannes Pe-
dersen, gift d. 10.- 5.-1949 med Mar-
grethe Riskjær Christensen, født d. 19.-
10.-1926, datter af Betina og Thomas
Christensen. Parret har børnene: Bente,
født d. 14.-2.-1951 og Hans, født d.
23.-7.-1955.

J.P. overtog gården d. 20.-5.-1949 fra
Marius Jørgensen.

Ejendomsskyld 1.200.000. Areal 21 ha., heraf tilkøbt 9 ha., der er frasolgt 6 ha., og
der er tilplantet 1 ha. Der er bortforpagtet 3,5 ha. og forpagtet 9 ha.
Stuehuset er opført i 1891. Avlsbygningerne består af kostald fra 1961 udvidet i 1966
og ombygget til slagtesvinestald i 1975, hønsehus, maskinhus og lade fra 1891. Gården
drives med en slagtesvineproduktion på 500 stk. årligt. Planteproduktionens salgsafgrø-
der er raps og korn. Der er 2 traktorer, 1 mejetærsker, plansilo, kold lufts tørreri og
halmfyr. Man anvender ingen fremmed arbejdskraft.

KÆRVEJ 63, 9440 AABYBRO,
tlf. 98-241260.

GUNNAR MØLGAARD, landmand,
født d. 14.-10.-1922, søn af Mar-
thine og Thomas Mølgaard, gift
d. 4.-11.-1950 med Else Peder-
sen, hjemmehjælper, født d. 7.-
7.-1929, datter af Nikoline og
Johannes Pedersen. Parret har
børnene: Kirsten, født d. 29.-
9.-1951, Margit, født d. 10.-4.-
1953, Erna, født d. 27.-8.-1955
og Hans Peter, født 17.-8.-1964.

G.M. har været i bestyrelsen for Husmandsforeningen. Han overtog gården d. 1.-4.-
1965 fra Arne Jensen. Gården blev opført som statshusmandsbrug i 1912.

Ejendomsskyld 470.000. Areal 5,5 ha., heraf tilkøbt 2 ha. Der er frasolgt 4,5 ha. og
borforpagtet 5 ha.

Stuehuset er opført i 1912 og restaureret flere gange senest i 1981. Avlsbygningerne
består af kostald fra 1912 og lade fra 1949. Der er 1 traktor.



KÆRVEJ 111, 9440 AABYBRO,
tlf. 98-241190.

JENS AAGE POULSEN, gårdejer,
født d. 2.-9.-1927, søn af Marie
og Lars Poulsen, gift d. 11.-4.-1954
med Inger Lambertsen, født d.
12.-10.-1927, datter af Karen og
Lars Lambertsen. Parret har bør-
nene: Karin, født d. 8.-7.-1956
og Anni, født d. 20.-7.-1959.
J.A.A.P. har været gymnastik- og
idrætslærer, han har været på
Lundbæk Landbrugsskole, han har

været i bestyrelsen for Åby Andelsmejeri, Kontrolforeningen og Hesteforsikringen.
Han overtog gården d. 25.-3.-1954 fra Holger Nielsen.

Ejendomsskyld 850.000. Areal 23,9 ha., heraf tilkøbt 12 ha., der er 5 ha. mose.

Stuehuset er opført i 1924 og restaureret flere gange. Avlsbygningerne består af ko-
stald fra 1965 ombygget til so- og fedestald i 1985, gammel kostald ombygget til

grisestald i 1967, lade fra 1924 og maskinhus fra 1976. Gården drives med en svineproduktion på 25 årssøer, der produceres ca. 400 slagtesvin årligt. Planteproduktionens salgsafgrøde er raps. Der er 1 traktor og plansilo. Maskinstation bruges til en del af markarbejdet.

KÆRVEJ 131, 9440 AABYBRO, tlf. 98-242274.

LARS NIELSEN, landmand, født d. 10.-9.-1931, søn af Inga og Antonius Nielsen, gift d. 14.-9.-1952 med Dinna Pedersen, post, født d. 2.-1.-1932, datter af Elna og Hans Pedersen. Parret har børnene: Lisbeth, født d. 26.-2.-1954, Birgith, født d. 27.-1.-1958 og Hanne, født d. 17.-10.-1959.

L.N. driver maskinstation fra gården og har været ansat på Slagteriet Wenbo. Han overtog gården d. 12.-12.-1969 fra Alma Christensen, den har været i slægtens eje siden 1890.

Ejendomsskyld 720.000. Areal 17,8 ha., heraf tilkøbt 6 ha. Der er forpagtet 14 ha. Stuehuset er opført i 1892 og restaureret og tilbygget senest i 1947. Avlsbygningerne består af kostald fra 1933, lade tilbygget omkr. 1956 og maskinhus fra 1974. Gården drives med en slagtesvineproduktion på ca. 300 stk. årligt. Planteproduktionens salgsafgrøder er ærter, raps og korn. Der er 2 traktorer, 2 mejetærskere og plansilo.

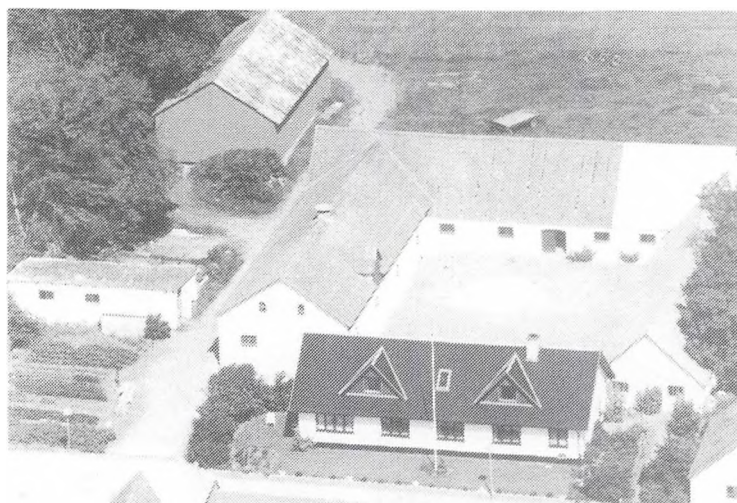

LIMFJORDSGADE 67, "GJØLBY-GAARD", GJØL, 9440 AABYBRO, tlf. 98-277036.

BENT ROM, gårdejer, født d. 13.-4.-1930, søn af Minna og Jens Rom Jensen, gift d. 13.-12.-1953 med Ella Høgh, født d. 9.-2.-1932, datter af Sine og Jens Christian Høgh. Parret har børnene: Jens, født d. 11.-9.-1955, Claus, født d. 25.-8.-1960 og Henrik, født d. 6.-7.-1967.

B.R. er direktør for Gjølb Sparekasse og har været på Vejlbj Landbrugsskole. Han overtog gården i september 1963 fra sine

forældre Minna og Jens Rom Jensen, nuværende ejer er mindst 5. generation.

Ejendomsskyld 1.800.000. Areal 99,6 ha., heraf tilkøbt 41 ha., den tilkøbte jord er ikke med i vurderingen.

Stuehuset er opført i 1896 og gennemrestaureret flere gange. Avlsbygningerne består af kostald fra 1930 ombygget til fedestald i 1970, østerhus, hønsehus ombygget til hobbystald, 10 2-rækket minkhaller fra 1990-91, lade fra 1928 og maskinhus fra 1934 og 1987. Minkbestanden er på 325 avlstæver. Sønnen Claus har grise i svinestalden, og der produceres ca. 600 slagtesvin årligt. Planteproduktionens salgsafgrøder er raps, hvede, rug og byg. Der er 3 traktorer, 1 mejetærsker, plansilo, portions- og gennemløbstørreri med varm luft samt halmfyr. Maskinstation bruges til rapshøsten.

LIMFJORDSGADE 75, GJØL, 9440 AABYBRO, tlf. 98-277259.

CHRISTIAN JENSEN, gårdejer, født d. 2.-9.-1948, søn af Magna Julia og Mads Peter Jensen, gift d. 2.-12.-1972 med Lene Frank Andersen, damefrisør, født d. 7.-2.-1951, datter af Maren og Karl Erik Frank Andersen. Parret har børnene: Trine, født d. 19.-4.-1973 og Peter, født d. 14.-6.-1976.

C.J. har været på Lundbæk

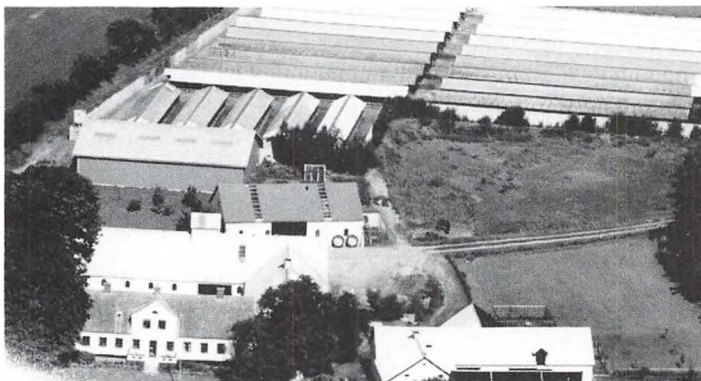

Landbrugsskole og er i bestyrelsen for Nordjyllands Pelsdyravlerforening. Han købte halvpart i gården i 1972 og sidste del d. 31.-12.-1977 fra sine forældre Magna J. og Mads P. Jensen, nuværende ejer er 3. generation.

Ejendomsskyld 1.520.000. Areal 38 ha.

Stuehuset er opført i 1880 og gennemrestaureret fra 1978-87. Avlsbygningerne består af kostald, gammel svinestald ombygget til pelsrum i 1984, svinestald ombygget i 1970, 23 2-rækket minkhaller, 2 lader og maskinhus fra 1984. Gården drives som minkfarm med en bestand på 1.200 avlstæver, desuden er der 15 årssøer, der produceres ca. 250 slagtesvin årligt, der er 6 ammekøer, 3 ungdyr og 3 slagtekalve af racen Limousine, endvidere er der travheste: 1 følhoppe, 2 føl og 1 plag. Planteproduktionens salgsafgrøder er raps, rug, hvede og byg. Der er 2 traktorer, 1 mejetærsker, plansilo og portionstørreri med varm luft. Man anvender ingen fremmed arbejdskraft.

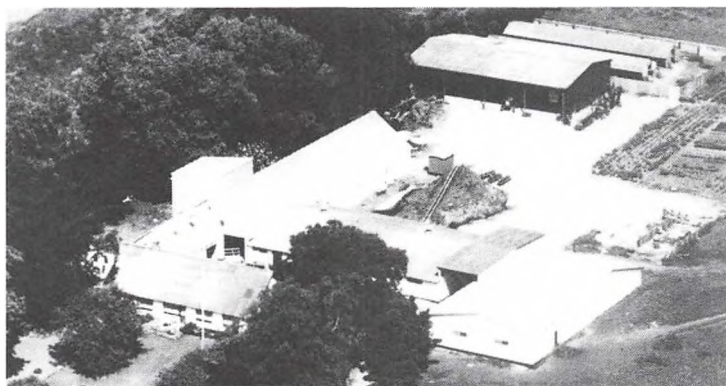

LIMFJORDSGADE 115, "VELDT", GJØL, 9440 AABYBRO, tlf. 98-277053.

KRISTEN JEPSEN, gårdejer, født d. 10.-10.-1931, søn af Johanne Marie Bøttcher, gift d. 2.-7.-1960 med Kirsten Birgit Jensen, født d. 13.-10.-1935, datter af Kirstine og Ingvar Jensen. Parret har børnene: Thorbjørn, født d. 15.-11.-1960 og Michael, født d. 15.-4.-1966.

K.J. driver installatørforretning.

Han købte første halvdel af gården i 1963 og resten i 1983 fra Stine og Thorvald Christensen, gården har været i slægtens eje siden 1898. Ejendommen er beliggende på et kildevæld deraf navnet.

Ejendomsskyld 1.520.000. Areal 60 ha., heraf tilkøbt 40 ha., der er 1,5 ha. skov. Bygningerne består af stuehus, kostald ombygget til pelseri i 1988, 9 2-rækket minkhaller, lade og maskinhus. Minkbestanden er på 600 avlstæver. Planteproduktionens salgsafgrøder er raps og korn. Der er 2 traktorer, 1 mejetærsker, tårnsilo og varm lufts tørreri. Maskinstation bruges til en del af markarbejdet.

MARKEN 65, "VESTMARK", GJØL, 9440 AABYBRO, tlf. 98-277175.

HELGE VESTMARK JENSEN, gårdejer, født d. 19.-3.-1956, søn af Agnethe og Henning Gunnar Jensen, gift d. 12.-11.-1977 med Esther Kjærgaard Christensen, sygeplejerske, født d. 26.-6.-1955, datter af Julie og Kjeld Christensen. Parret har børnene: Thomas, født d. 17.-7.-1979, Maria-Louise, født d. 2.-4.-1982 og Søren Andreas, født 6.-5.-1988.

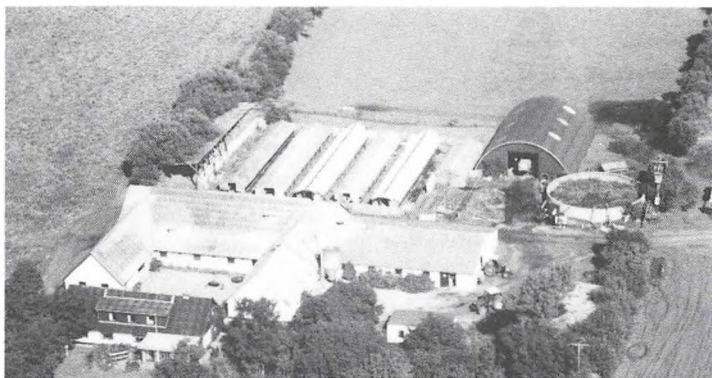

H.V.J. har været på Hammerum Landbrugsskole. Han købte første halvpart af gården d. 1.-1.-1979 og sidste del d. 1.-2.-1985 fra sine forældre Agnethe og Henning G. Jensen, nuværende ejer er 3. generation.

Ejendomsskyld 1.800.000. Areal 74 ha., heraf tilkøbt 34 ha., der 9,5 ha. beliggende på Nørredigevej 112, denne gård er nedlagt. Der er forpagtet 20 ha.

Stuehuset er opført omkr. 1890 og restaureret flere gange. Avlsbygningerne består af kostald fra 1972 tilbygget i 1979, ungdyrstald og garage fra 1976, 5 2-rækket minkhaller, lade fra 1947, maskinhus fra 1983 og gylletank. Gården drives med en kvægproduktion på 44 årskøer, 59 ungdyr og 25 slagtekalve af racen SDM, desuden produceres der ca. 300 slagtesvin årligt, der er 4 ammekøer, 2 ungdyr og 2 slagtekalve af racen

Simmentaler. Minkbestanden er på 170 avlstæver. Planteproduktionens salgsafgrøder er ærter, raps og korn. Man driver maskinstation fra gården. Der er 3 traktorer, 1 mejetærsker, 1 markvandingsanlæg, 1 slamsuger, tårnsilo, varm lufts tørreri, varmegenindvindingsanlæg og der anvendes staldvarme til opvarmning af stuehuset. På gården er ansat 1 medhjælper.



MARKHUSVEJ 22, MARKHUSE, 9440 AABYBRO, tlf. 98-268043. DAGMAR SØRENSEN, gårdejer, født d. 20.-8.-1928, datter af Anna og Jens Christian Nøhr, gift d. 20.-11.-1955 med Christian Selvejer Sørensen, gårdejer, født d. 29.-1.-1919, søn af Ane og Marius S. Sørensen. Parret har børnene: Anne-Mitha, født d. 15.-5.-1958, Lisbeth, født d. 14.-8.-1959 og Per, født d. 4.-11.-1960.

C.S.S. døde d. 21.-7.-1989, han havde været på St. Restrup Husmandsskole. Han overtog gården d. 1.-11.-1955 fra sine forældre Ane og Marius S. Sørensen, han var 7. generation på gården. Sønnen Per er i dag bestyrer på gården, han har været på Try Landbrugsskole.

Ejendomsskyld 840.000. Areal 23,4 ha., heraf tilkøbt 4 ha. ved jordfordeling, der er 2,8 ha. mose. Der er forpagtet 23,7 ha.

Stuehuset er opført i 1848. Avlsbygningerne består af kostald fra 1913 restaureret i 1939 og lade fra 1939. Gården drives med en kvægproduktion på 28 årskøer, 35 ungdyr og 15 slagtekalve af racen SDM. Planteproduktionens salgsafgrøder er ærter, hvede og byg. Der er 3 traktorer, tårnsilo, varm lufts tørreri og der er anparter i Biersted Vindmøllelaug. Man har 1 skoledreng til hjælp, og maskinstation bruges til en del af markarbejdet.

NORDKÆRVEJ 10, "NORDKÆR", NØRHALNE, 9430 VADUM, tlf. 98-268305.

NIELS OTTOSEN, gårdejer, født d. 22.-1.-1939, søn af Anna og Knud Ottosen, gift d. 22.-1.-1989 med Gerda Kjær, født d. 3.-5.-1937, datter af Erna og Jakob Kjær.

N.O. har været på Byholm Landbrugsskole, han er formand for bygnings- og maskinudvalget i Aalborg Amts Landboforening, han har opfundet en del landbrugsmaskiner, bl.a. et planeringsredskab til såbed. Han overtog første halvpart i gården i 1969 og sidste del i 1985 fra sine forældre Anna og Knud Ottosen, nuværende ejer er 3. generation.

Ejendomsskyld 4.300.000. Areal 101 ha., der er 3 ha. skov. Der er forpagtet 4 ha. Stuehuset er opført omkr. 1772 og restaureret flere gange. Der er fodermesterbolig på Nordkær Mølle. Avlsbygningerne består af ko- og ungdyrstald fra 1972, gammel hestestald ombygget til søer, lade fra 1972, maskinhus fra 1969, foderhus, indendørs køresilo og 2 gylletanke. Gården drives med en kvægproduktion på 94 årskøer, 130 ungdyr og 50 slagtekalve. Planteproduktionens salgsafgrøder er ærter og raps. Der er 8 traktorer, 1 planeringsmaskine, 1 hjemmekonstrueret specialmaskine, plansilo, varm lufts tørreri og halmfyr. På gården er ansat 2 faste medhjælpere og 1 fodermester. Maskinstation bruges til høst.



NORDKÆRVEJ 13, "NØRGAARD", NØRHALNE, 9430 VADUM, tlf. 98-268311.
JENS ANKER CALLESEN, gårdejer, født d. 25.-4.-1937, søn af Mette Marie og Jens Christian Callesen, gift d. 6.-4.-1963 med Anna Lise Christensen, født d. 19.-2.-1939, datter af Anna og Marius Christensen. Parret har datteren Anne Marie, født d. 19.-5.-1964.

J.A.C. har været på Ladelund Landbrugsskole. Han overtog gården d. 1.-4.-1963 fra sin mor Mette Marie Callesen, nuværende ejer er 3. generation på gården, som bedstefaderen købte i 1917.

Ejendomsskyld 2.320.000. Areal 76 ha., heraf 9 ha. mose. Mosen er bortforpagtet. Stuehuset er opført i 1890 og restaureret flere gange. Der er fodermesterhus fra 1945. Avlsbygningerne består af kostald fra 1916 indrettet til søer, gammel hestestald fra 1917 ombygget til slagtesvinestald i 1964, svinestald fra 1960, lade fra 1900 og maskinhus fra 1979. Gården drives med en svineproduktion på 30 årssøer, der produceres ca. 500 slagtesvin årligt. Planteproduktionens salgsafgrøder er ærter og korn. Der er 3 traktorer, 1 mejetærsker, plansilo, varm lufts tørreri og anpartar i Nørhalne Vindmøllelaug. Maskinstation bruges til en del af markarbejdet.



NORDKÆRVEJ 15, "MELLERGAARD", NØRHALNE, 9430 VADUM, tlf. 98-268346.

BENT BENTZEN, gårdejer, født d. 5.-4.-1930, søn af Anna og Arne Bentzen, gift d. 11.-8.-1957 med Ellen Sørensen, kontoruddannet, født d. 8.-7.-1935, datter af Erika og Sigurd Sørensen. Parret har børnene: Bente, født d. 15.-1.-1958, Anne, født d. 22.-6.-1960, Lise, født d. 11.-5.-1964 og Helle, født d. 27.-8.-1965.

B.B. købte første halvpart i gården 1954 og sidste del i 1967 fra sine forældre Anna og Arne Bentzen, som købte den i 1948.

Ejendomsskyld 1.250.000. Areal 36 ha., der er 4 ha. grusgrav og plantage. Der er bortforpagtet 30 ha.

Stuehuset er opført i 1926 og gennemrestaureret. Alle avlsbygningerne nedbrændte i oktober 1940 og blev genopført i 1941 med kostald, lade og østerhus, sidstnævnte bruges til kalve, grise og høns, desuden er der garage, værksted og brændefyr samt maskinhus fra 1968. Der er 1 traktor og træfyr.

NYMARKSVEJ 76, "SOLHJEM", BJØRNKÆR MARK, 9440 AABYBRO, tlf. 98-268555.
TORLAIF ÅGREN JENSEN, landmand, født d. 27.-6.-1960, søn af Else og Marinus Ågren Jensen.

T.Å.J. er landbrugsvikar i Aalborg Amt og har været på Try og Lundbæk landbrugsskoler. Han overtog gården d. 1.-10.-1989 fra sine forældre Else og Marinus Ågren Jensen, som købte den i 1959.

Ejendomsskyld 900.000. Areal 11 ha., der er frasolgt 0,5 ha., der er 3 ha. mose. Der er forpagtet 28 ha.

Stuehuset er opført i 1892 og gennemrestaureret i 1976. Avlsbygningerne består af kostald fra 1928, svinestald fra 1970, lade fra 1920 og maskinhus fra 1990. Besætningen er på 600 høns, 4 ammekøer og 6 slagtekalve af blandet race samt 14 får. Planteproduktionens salgsafgrøder er ærter, raps og korn. Der er 2 traktorer, plansilo, tårnsilo og varm lufts tørreri. Maskinstation bruges til en del af markarbejdet.

NYMARKSVEJ 138, BIERSTED, 9440 AABYBRO, tlf. 98-268839.

SØREN STEEN, gårdejer, født d. 27.-3.-1955, søn af Signe og Jens Steen, gift d. 25.-11.-1978 med Else Marie Kofoed, husassistent, født d. 16.-11.-1958, datter af Nora og Karl Aage Kofoed. Parret har børnene: Jens Christian, født d. 10.-11.-1975, Nora Vibeke, født d. 18.-3.-1979, Lise Maria, født d. 29.-1.-1986 og Anders Peter, født d. 20.-10.-1989.

S.S. er ansat ved et brøndborerfirma i Aalborg. Han overtog gården d. 1.-10.-1988 fra sine forældre Signe og Jens Steen, som købte den i 1941.

Ejendomsskyld 780.000. Areal 15 ha., heraf 0,5 ha. skov. Der er forpagtet 14 ha. Stuehuset er opført i 1936 og restaureret og udvidet omkr. 1971. Avlsbygningerne består af kostald fra 1936, staklade fra 1958, lade fra 1943 samt maskinhuse fra 1980 og 1990. Besætningen er på 2 slagtekalve af blandet race, 1 hest og 4 får. Planteproduktionens salgsafgrøder er raps, ærter, hvede, byg og rug. Der er 4 traktorer, 1 mejetærsker, tårnsilo, varm lufts tørreri og halmfyr. Man anvender ingen fremmed arbejdskraft.



NØDGÅRDSVEJ 19, "NØDGAARD",
BIERSTED, 9440 AABYBRO, tlf.
98-268885.

H. C. SØRENSEN, dyrlæge, født
d. 1.-3.-1946, søn af Johanne og
Kjeld Sørensen, gift d. 28.-6.-
1969 med Kirsten Nødgaard, læ-
rer, født d. 28.-7.-1946, datter
af Kirstine og Lars Nødgaard.
Parret har børnene: Anne, født
d. 4.-8.- 1971 og Birgitte, født d.
8.-12.- 1976.

H.C.S. er hestedyrlæge. Han købte 3/4 af gården i 1977 og resten i 1982 fra sine svigerforældre Kirstine og Lars Nødgaard, nuværende ejer er 5. generation.

Ejendomsskyld 1.800.000. Areal 60 ha. Der er bortforpagtet 27 ha. Stuehuset er opført omkr. 1850 og gennemrestaureret i 1988. Avlsbygningerne består af kostald ombygget flere gange senest til hestestald i 1980-82, gammel hestestald restaureret med bokse i 1965, lade, maskinhus og staklade. Besætningen er på 9 travheste, det er følhopper samt opdræt. Planteproduktionens salgsafgrøder er korn og raps. Der er 2 traktorer, 1 mejetærsker, plansilo og varm lufts tørreri. På gården er ansat 1 fast medhjælper.

NØRGÅRDSVEJ 11, "HØJGAARD",
BIERSTED KIRKEBAKKE, 9440
AABYBRO, tlf. 98-268109.

POUL NØHR, gårdejer, født d.
29.-1.-1936, søn af Katrine og
Georg Nøhr, gift d. 17.-9.-1960
med Esther Jensen, forretnings-
uddannet, født d. 10.-11.-1939,
datter af Sine og Bagge Jensen.
Parret har børnene: Bent, født
d. 9.-1.-1966 og Per, født d.
28.-12.-1970.

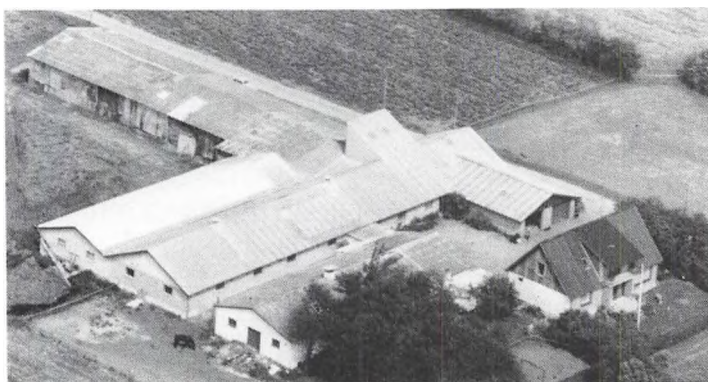

P.N. er vurderingsmand ved

Alm. Brand og er voldgiftsmand i Aalborg Retskreds 8. Han overtog gården d. 1.-10.-1962 fra sine svigerforældre Sine og Bagge Jensen, som købte den i 1934.

Ejendomsskyld 1.500.000. Areal 23 ha., heraf tilkøbt 8 ha., der er 8 ha. mose. Der er forpagtet ca. 5,5 ha. og bortforpagtet 4 ha.

Stuehuset er genopført i 1933 efter en brand, det er restaureret og tilbygget i 1975. Avlsbygningerne består af kostald fra 1971 ombygget til svinestald i 1980, svinestald fra 1970 ombygget til hestestald i 1981, slagtesvinestald fra 1977, lade fra 1965 og maskinhus fra 1985. Gården drives med en svineproduktion på 15 årssøer, der sælges ca. 150 smågrise og 150 slagtesvin årligt, der er 5 ammekøer, 4 ungdyr og 5 slagtekalve af racerne SDM og RDM, desuden er der 1 Limousinetyr, 4 følhopper, 4 løbsheste og 1 avlshingst alle travheste. Planteproduktionens salgsafgrøde er solbær. Der er 4 traktorer, 1 mejetærsker, bobcat, tårnsilo, varm lufts tørreri og halmfyr. Man anvender ingen fremmed arbejdskraft.

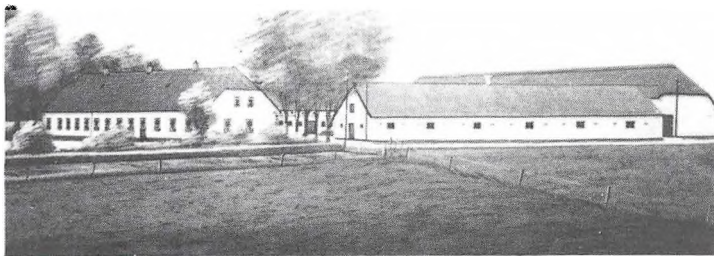

NØRHALNEVEJ 166, "SØNDERGAARD", NØRHALNE, 9430 VADUM, tlf. 98-268339.

SIGURD AAEN, gårdejer, født d. 21.-5.-1927, søn af Maren og Peter Aaen, gift d. 30.-11.-1963 med Karen Johansson, født d. 23.-4.-1943, datter af Ellen og Karl Johansson. Parret har børnene: Brian, født d. 24.-4.-1965 og Britta, født d. 4.-9.-1969. Gården blev købt af brødrene Ejgild og Sigurd d. 1.-4.-1955,

Sigurd overtog hele gården d. 1.-11.-1963, brødrene købte den af forældrene Maren og Peter Aaen, nuværende ejer er 4. generation på gården, som har været i slægtens eje siden opførelsen i 1857.

Ejendomsskyld 2.200.000. Areal 81 ha.

Stuehuset er opført i 1857 og gennemrestaureret. Avlsbygningerne består af kostald fra 1926 udvidet i 1968, gammel hestestald ombygget til svinestald, lade fra 1857 og maskinhus fra 1975. Besætningen er på 6 ammekøer, 4 ungdyr og 2 slagtekalve af racen Simmentaler. Planteproduktionens salgsafgrøder er ærter, raps og korn. Der er 3 traktorer, 1 mejetærsker, plansilo og varm lufts tørreri. Man anvender ingen fremmed arbejdskraft.

NØRREDIGEVEJ 40, GJØL, 9440 AABYBRO, tlf. 98-277439.

EGON BUUS, gårdejer, født d. 2.-11.-1953, søn af Kristine og Jens Buus, gift d. 9.-10.-1976 med Wanda Nielsen, sygehjælper, født d. 23.-9.-1956, datter af Anna og Villy Nielsen. Parret har børnene: Joan, født d. 5.-6.-1982, Martin, født d. 3.-11.-1984 og Kristian, født d. 10.-6.-1988. E.B. har været på Hammerum Landbrugsskole. Han overtog gården d. 11.-12.-1978 fra Niels B. Pedersen.



Ejendomsskyld 1.200.000. Areal 31,5 ha., heraf tilkøbt 9,7 ha., der er frasolgt 0,6 ha. Derudover er der forpagtet 16 ha.

Stuehuset er opført i 1886 og gennemrestaureret flere gange. Avlsbygningerne består af kostald fra 1976, ungdyrstald fra 1933, lade fra 1977, maskinhus, garage, fyrrum og udendørs køresiloer. Gården drives med en kvægproduktion på 40 årskøer og 50 ungdyr af racen Jersey. Planteproduktionens salgsafgrøder er ærter og korn. Der er 3 traktorer, 1 mejetærsker, 1 gummiged og halmfy. Man har en skoledreng til delvis hjælp.

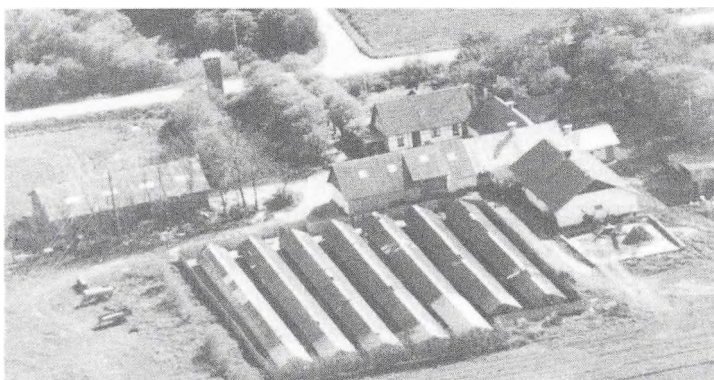

NØRREDIGEVEJ 58, "NØRKJERGAARD", GJØL, 9440 AABYBRO, tlf. 98-277038.

ARNE OLUF ANDERSEN, gård-ejer, født d. 27.-3.-1939, søn af Jenny og Karl Andersen, gift d. 27.-3.-1971 med Anni Henny Hansen, husmor, født d. 23.-12.-1946, datter af Ninna og Osvald Hansen. Parret har børnene: Niels, født d. 3.-8.-1971 og Anja, født d. 5.-9.-1974.

A.O.A. forpagtede jorden fra

sine forældre's gård i 1969, han købte gården i maj 1971, den har været i slægtens eje siden 1915.

Ejendomsskyld 1.300.000. Areal 40 ha., heraf tilkøbt 11,1 ha., der er 0,5 ha. tilplantet med juletræer.

Stuehuset er opført i 1915 og restaureret flere gange senest i 1985. Avlsbygningerne består af kostald fra 1915 ombygget til sostald i 1970, farestald fra 1975, 7 2-rækket minkhaller, pelsrum fra 1981, lade fra 1983 og maskinhus fra 1977. Gården drives med en svineproduktion på 40 årssøer, der sælges ca. 350 smågrise og 350 slagtesvin årligt, minkbestanden er på 350 tæver, og der er 2 heste. Planteproduktionens salgsafgrøder er ærter og raps. Der er 2 traktorer, 1 mejetærsker, plansilo, kold lufts tørreri og anparter i Røn Vindmøllelaug. Man anvender ingen fremmed arbejdskraft.

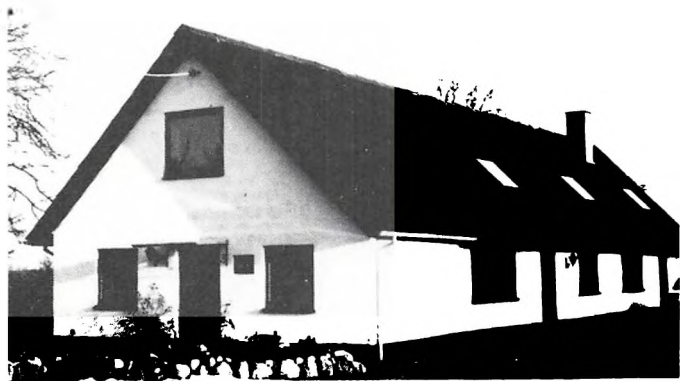

NØRREDIGEVEJ 61, "STENBAK-GAARD", GJØL, 9440 AABYBRO, tlf. 98-277120.

JOHANNES DYBDAHL ANDERSEN, gårdejer, født d. 15.-8.-1925, søn af Margrete og Christian S. Andersen, gift d. 15.-2.-1959 med Edit Pedersen, født d. 19.-7.-1937, datter af Marie og Anders Pedersen. Parret har børnene: Torben, født d. 28.-2.-1960, Frank, født d. 13.-8.-1961 og Aksel, født d. 2.-11.-1966.

J.D.A. har været i repræsentantskabet ved Aalborg Amts Landboforening og Nordjyllands Mejeriselskab. Han overtog gården i 1971 fra sine forældre Margrete og Christian S. Andersen, som købte den i 1921. J.D.A. forpagtede gården fra 1959 til købet. Ejendomsskyld 1.040.000. Areal 38 ha., heraf tilkøbt 5,5 ha., der er 3 ha. tilplantet grusgrav.

Stuehuset er over 100 år gammelt og restaureret flere gange. Avlsbygningene består af kostald fra 1922, kviestald, 5 2-rækket minkhaller og lade. Gården drives med en kvægproduktion på 18 årskøer, 25 ungdyr og 10 slagtekalve af racen SDM, desuden er der 10 årssøer, og der produceres ca. 200 slagtesvin årligt. Minkproduktionen er på 85 tæver, desuden har sønnen Frank 400 tæver. Planteproduktionens salgsafgrøder er ærter, raps og hvede. Der er 2 traktorer, plansilo og kold lufts tørreri. Maskinstation bruges til en del af markarbejdet.

NØRREDIGEVEJ 64, "NORD-VANG", GJØL, 9440 AABYBRO, tlf. 98-277145.

ORLA VAGN PEDERSEN, gårdejer, født d. 10.-7.-1942, søn af Minna og Jørgen Peder Pedersen, gift d. 27.-8.-1966 med Erna Rom Jensen, født d. 27.-8.-1946, datter af Herdis og Jens Arne Jensen. Parret har børnene: Brian, født d. 11.-2.-1969 og Britt, født d. 9.-3.-1974.

O.V.P. har været på Lundbæk Landbrugsskole. Han overtog gården d. 1.-1.-1974 fra sine svigerforældre Herdis og Jens Arne Jensen, nuværende ejer er 4. generation på gården, som har været i slægtens eje siden 1881.

Ejendomsskyld 1.900.000. Areal 56 ha., heraf tilkøbt 21 ha. ved jordfordeling. Stuehuset er opført i 1881. Avlsbygningerne består af hønsehus og hestestald ombygget til pelseri i 1979, sostalde fra 1975 og 1976, slagtesvinestald fra 1954, 14 2-rækket minkhaller, lade tilbygget i 1976, maskinhus udvidet i 1980, fyrrum, garage og gastæt silo. Gården drives med en svineproduktion på 50 årssøer, der sælges ca. 800

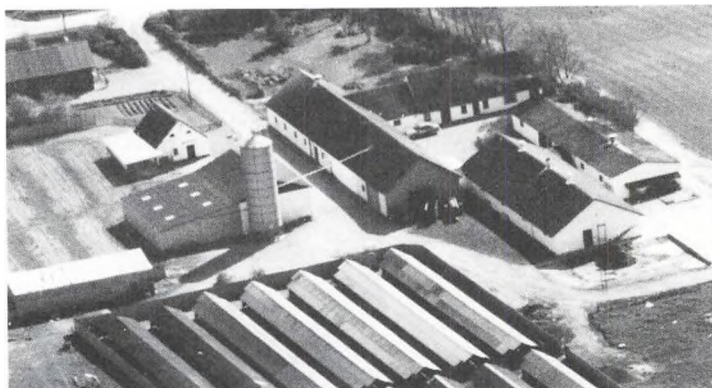

smågrise og 100 slagtesvin årligt, der er 2 ammekøer af racen SDM, og minkproduktionen er på 500 avlstæver. Planteproduktionens salgsafgrøder er ærter, raps og hvede. Der er 2 traktorer, 1 mejetærsker, tårnsilo, varm lufts tørreri, halmfyr og anparter i Røn Vindmøllelaug. Man har 1 skoledreng til hjælp.

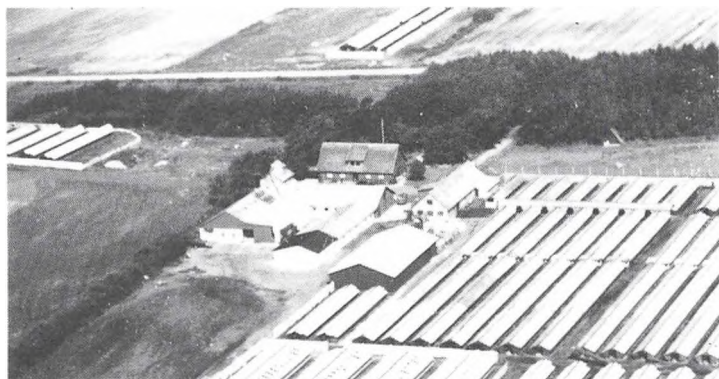

NØRREDIGEVEJ 79, "GJØL PELS-FARM", GJØL, 9440 AABYBRO, tlf. 98-277085.

JØRGEN OG BIRGER WESTERGAARD, pelsdyravlere. B.W. er søn af Katrine og Christian Westergaard, gift med Grethe Sørensen, født i 1930, datter af Kristiane og Anker Sørensen. Parret har børnene: Jørgen, Erik, Poul og Birgitte. G.S. døde d. 1.-1.-1991. J.W. er født d. 4.-8.-1957 og gift d. 26.-12.-1981 med Lis-

si Johansen, født d. 20.-12.-1957, datter af Vera og Morgan Johansen. Parret har børnene: Christian, født d. 19.-10.-1981, Anders, født d. 23.-6.-1984 og Bjørn, født d. 4.-5.-1990. J.W. har været på Asmildkloster og Landelund landbrugsskoler. B.W. har været i hovedbestyrelsen for Dansk Pelsdyravlerforening. Han overtog gården i 1962 fra sin far Christian Westergaard, sønnen Jørgen købte halvpart i gården d. 1.-2.-86. Gården drives som I/S af far og søn.

Ejendomsskyld 2.030.000. Areal 100 ha., heraf tilkøbt 80 ha., der er 8 ha. tilplantet med juletræer. Der er forpagtet 35 ha.

Stuehuset er opført i 1963. Avlsbygningerne består af kostald og lade ombygget til kornlager og pelseri, 62 2-rækket minkhaller, 4 4-rækket rævehaller, halmlade og maskinhus begge fra 1984. Minkfarmen startede i 1944 og har i dag 4.000 avlstæver, desuden er der 250 rævetæver. Planteproduktionens salgsafgrøder er kartofler, ærter, raps og korn. Der er 4 traktorer, 1 mejetærsker, plansilo, tårnsilo, varm lufts tørreri og anparter i Røn Vindmøllelaug. På gården er ansat 2 faste medhjælpere og man har 2 skoledrenge til hjælp. Maskinstation bruges til lidt af markarbejdet. Far og søn driver også Nørredigevej 95, som ejes af Poul Westergaard, der er bror til Jørgen.

NØRREDIGEVEJ 99, GJØL, 9440 AABYBRO, tlf. 98-277525.

KNUD SØRENSEN, gårdejer, født d. 7.-12.-1946, søn af Esther og Thorvald Sørensen.

K.S. har været på Lundbæk Landbrugsskole. Han overtog gården d. 31.-12.-1977 fra sine forældre Esther og Thorvald Sørensen, som købte den i 1939.

Ejendomsskyld 1.050.000. Areal 24,5 ha.

Stuehuset er opført i 1881 og gennemrestaureret flere gange. Avlsbygningerne består af kostald fra 1956, 6 2-rækket minkhaller, 1 hønsehus og lade fra 1967. Gården drives som minkfarm med en bestand på 600 tæver. Planteproduktionens salgsafgrøder er korn og raps. Der er 2 traktorer, 1 tårnsilo og varm lufts tørreri. Maskinstation bruges til en del af markarbejdet.

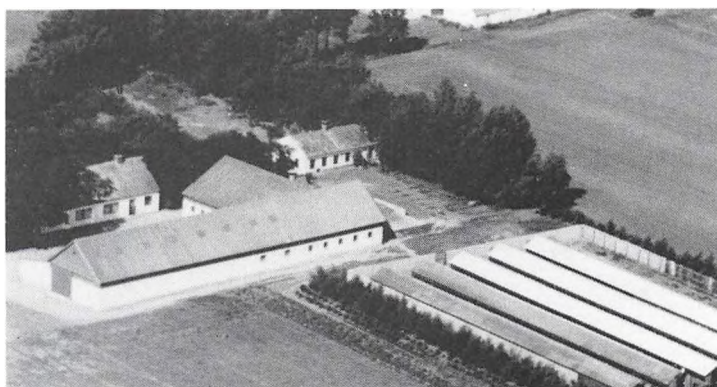

NØRREDIGEVEJ 122, GJØL, 9440 AABYBRO, tlf. 98-277083.

KJELD ERIK CHRISTENSEN, gårdejer, født d. 24.-3.-1929, søn af Esther og Christian Christensen, gift d. 28.-11.-1954 med Julie Kjærgaard Kristensen, hjemmehjælper, født d. 25.-12.-1934, datter af Agnes og Kresten Kristensen. Parret har børnene: Esther, født d. 26.-6.-1955, Birgitte, født d. 7.-11.-1957, Anne-Grethe, født d. 21.-7.-1959,



Henrik, født d. 5.-12.-1961, Karsten, født d. 12.-5.-1963 og Kristina, født d. 30.-12.-1975.

Kjeld E. Christensen er kasserer for Gjøl-Fristrup Landvendingslag. Han overtog gården d. 1.-8.-1954 fra Mads P. Jensen. Ejendomsskyld 840.000. Areal 33 ha., heraf tilkøbt 20 ha. Der er forpagtet 3 ha.

Stuehuset er opført i 1913 og gennemrestaureret og tilbygget. Avlsbygningerne består af kostald

fra 1913 ombygget i 1975-76, svinestald fra 1976, hønsehus ombygget til sostald, lade fra 1946, maskinhus fra 1978 og garage. Gården drives som alsidigt landbrug med en kvægproduktion på 14 årskøer, 18 ungdyr og 8 slagtekalve af racen RDM, svineproduktionen er på 15 årssøer, og der produceres ca. 300 slagtesvin årligt. Planteproduktionens salgsafgrøde er raps. Der er 2 traktorer, tårnsilo og varm lufts tørreri. Man har 1 skoledreng til hjælp, og maskinstation bruges til en del af markarbejdet.

NØRREDIGEVEJ 166, "VEJLEGAARD", GJØL, 9440 AABYBRO, tlf. 98-277130.

BENT SØNDERGAARD, pelsdyravler, født d. 18.-8.-1961, søn af Karen og Lars Søndergaard, gift d. 9.-6.-1990, med Lisbeth Nielsen, sygehjælper, født d. 24.-10.-1967, datter af Viola og Selmer Nielsen.

B.S. har været på Lundbæk Landbrugsskole 2 gange. Han overtog gården d. 1.-1.-1986 fra sine forældre Karen og Lars Søndergaard, som købte den i 1944.

Ejendomsskyld 1.200.000. Areal 18 ha., heraf 3 ha. eng. Der er forpagtet 12 ha. Stuehuset er opført omkr. 1850 og gennemrestaureret i 1987. Avlsbygningerne består af svinestald ombygget til pelshus i 1988, 12 2-rækket minkhaller, 4-rækket minkhal, hønsehus, lade fra 1927 og maskinhus fra 1985. Minkbestanden er på 850 tæver. Planteproduktionens salgsafgrøder er raps og korn. Der er 2 traktorer, plansilo og kold lufts tørreri. Maskinstation bruges til en del af markarbejdet.

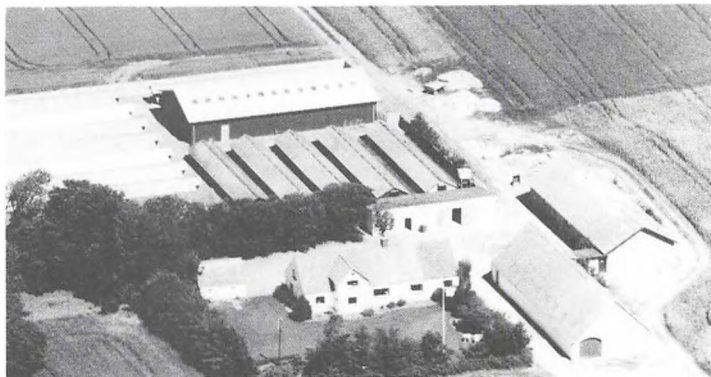

NØRRE HOVENSVEJ 33, "NORDHOVEN", HOVEN, 9440 AABYBRO, tlf. 98.-242437.

MOGENS GADE, gårdejer, født d. 5.-6.-1953, søn af Ellen og Jens Gade, gift d. 9.-6.-1984 med Ella Aaen, kontorassistent, født d. 18.-10.-1957, datter af Edith og Marius Aaen. Parret har børnene: Ann, født d. 28.-9.-1987 og Britt, født d. 28.-6.-1990. M.G. overtog gården d. 1.-4.-

1980 fra 2 søskende Kristina og Søren Hansen, hvis forældre byggede gården. Ejendomsskyld 725.000. Areal 15 ha., heraf tilkøbt 4 ha. Der er forpagtet 45 ha. Stuehuset er opført i 1925 og gennemrestaureret. Avlsbygningerne består af garage fra 1988, lade fra 1980 og maskinhus fra 1983. Gården drives udelukkende med planteproduktion bestående af ærter, raps, korn og frøgræs. Der er 1 traktor, 1 mejetærsker, plansilo, varm lufts tørreri og halmfyr.

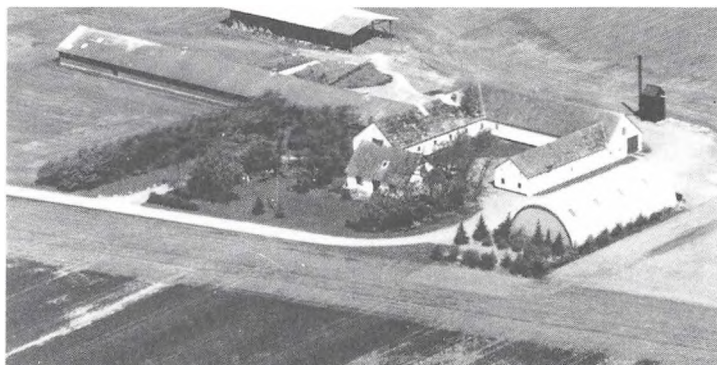

NØRRE HOVENSVEJ 58, "NØRRE HOVEN", HOVENS KÆR, 9440 AABYBRO, tlf. 98-242541. ERLING THORUP, bestyrer, født d. 13.-1.-1948, søn af Stinne og Christian Thorup, gift d. 2.-11.-1974 med Krista Frederiksen, født d. 4.-3.-1952, datter af Dorthe og Hans Frederiksen. Parret har børnene: Anders, født d. 29.-12.-1975 og Morten, født d. 23.-5.-1978. E.T. har været på Lund-

bæk Landbrugsskole. Han blev bestyrer d. 1.-10.-1976, gården ejes af Carl Højbjerg Christensen, som købte den i 1972-73 af Erna Plomgård. C.H.C. er forhenværende øre-, næse- og halsspecialist. Areal 83 ha., heraf tilkøbt 28 ha. Der er forpagtet 5 ha., heraf 1 ha. skov. Stuehuset er opført i 1935 og restaureret flere gange. Avlsbygningerne består af kostald fra 1956 ombygget til sostald i 1976, farestald fra 1976, gammel hestestald ombygget til garage, staklade fra 1987, lade fra 1956 og maskinhus fra 1975. Gården drives med en svineproduktion på 85 årssøer, der sælges 1.700 smågrise årligt. Planteproduktionens salgsafgrøder er ærter, raps og korn. Der er 3 traktorer, 1 rundballepresser, plansilo, korntørreri og halmfyr. Maskinstation bruges en del. Man har samdrift med "Vester Hoven", Hovensvej 63, her bor ejeren.

NØRRE HOVENSVEJ 98, "GRØNBJERG", SKOVENGEN, 9440 AABYBRO, tlf. 98-242321.

JENNY JENSEN, landmand, født d. 5.-8.-1921, datter af Karen og Anton Steen, gift d. 2.-1.-1944 med Christian Møller Jensen, født d. 1.-2.-1903, søn af Ane og Anders P. Jensen. Parret har datteren Anne Marie, født d. 24.-4.-1944. C.M.J. døde d. 28.-9.-1976, han var ansat på Aalborg



Margarinefabrik. Han overtog gården d. 1.-10.-1940 fra Henry Christensen. Datteren Anne Marie bor på gården, hun er gift med Christian Møller Christensen, født d. 26.-5.-1945, søn af Esther og Jens M. Christensen. Parret har børnene: Malene, født d. 26.-11.-1970, Charlotte, født d. 7.-8.-1972, Ove, født d. 31.-1.-1977 og Rene, født d. 12.-3.-1978. Ejendomsskyld 500.000. Areal 15,2 ha., heraf tilkøbt 3 ha. mose. Mosen er udlejet. Stuehuset er opført i 1921. Avlsbygningerne består af kostald og lade fra 1921, maskinhus fra 1969 og hønsehus fra 1955. Gården drives med en kvægproduktion på 10 årskøer og 12 ungdyr af racen SDM. Der er 1 traktor, plansilo og varm lufts tørreri. Maskinstation bruges til en del af markarbejdet.



RIMMENSVEJ 56, "ENGGÅRDEN", BIERSTED, 9440 AABYBRO, tlf. 98-268029.

ARNE IVERSEN, gårdejer, født d. 26.-9.-1950, søn af Asta og Christian Iversen.

A.I. overtog gården d. 8.-8.-1989 fra sine forældre Asta og Christian Iversen, som købte den i 1945-46.

Ejendomsskyld 1.230.000. Areal 50 ha., heraf tilkøbt 5 ha., der er 1 ha. skov og 0,5 ha. grusgrav. Der er forpagtet 28,5 ha.

Stuehuset er opført i 1923 og siden restaureret. Avlsbygningerne består af kostald fra 1955, svinestald fra 1965, lade og foderhus fra 1990 samt maskinhus. Gården drives med en kvægproduktion på 18 årskøer, 20 ungdyr og 10 slagtekalve af racen SDM, desuden er der 3 årssøer, og der produceres 100 slagtesvin årligt, og der er 1 hest. Planteproduktionens salgsafgrøder er ærter, raps og korn. Der er 3 traktorer, 1 mejetærsker, plansilo, tårnsilo og varm lufts tørreri. Man anvender ingen fremmed arbejdskraft. A.I. ejer også Aalborgvej 189.



RYETVEJ 20, "RYET", NØRHALLE, 9380 VESTBJERG, tlf. 98-261197.

FOLKE ANDERSEN, gårdejer, født d. 28.-7.-1933, søn af Esther og Gunnar Andersen, bor sammen med Aase Keller, chauffør, datter af Agnes og Arnold Jensen. Parret har børnene: Gitte, født d. 28.-4.-1962, Peter, født d. 24.-5.-1966 og Rikke Marie, født d. 28.-11.-1971.

F.A. har været på Korinth Landbrugsskole og er i repræsentantskabet for Aalborg Landboforening. Han overtog gården d. 1.-10.-1959 fra Jørgen Jørgensen. Ejendomsskyld 2.090.000. Areal 53,4 ha., heraf tilkøbt 16 ha.

Stuehuset er opført omkr. 1910 og gennemrestaureret flere gange. Alle avlsbygningerne nedbrændte i 1934, de består nu af svinestald fra 1934 ombygget til hestestald i 1991, løsdriftstald fra 1978, kostald ombygget til halmlager, lade og maskinhus. Besætningen er på 20 ammekøer, 16 ungdyr og 5 slagtekalve af racen Hereford, desuden er der 2 heste. Planteproduktionens salgsafgrøder er ærter, raps og korn. Der er 2 traktorer, 1 mejetærsker, plansilo, tårnsilo, varm lufts tørreri og halmfyr. Man anvender delvis fremmed arbejdskraft.

RÆVHEDEVEJ 23, "SØBORGSMINDE", RÆVHEDE, 9440 AABYBRO, tlf. 98-243064.

KNUD JØRGEN LAMBERTSEN, gårdejer, født d. 3.-10.-1929, søn af Kristine Søborg og Jens Jørgen Lambertsen, gift d. 17.-11.-1954 med Karen Flou, født d. 11.-1.-1929, datter af Marie og Marinus Flou. Parret har børnene: Bente, født d. 31.-10.-1957 og Bodil, født d. 13.-10.-1960. K.J.L. har været på Korinth



Landbrugsskole. Han overtog gården d. 1.-10.-1954 fra sine forældre Kristine og Jens J. Lambertsen, nuværende ejer er 4. generation på gården, som kom i slægtens eje omkr. 1800.

Ejendomsskyld 1.750.000. Areal 43,8 ha., heraf 7 ha. skov og 3 ha. mose. Der er forpagtet 30 ha.

Stuehuset er opført i 1856 og restaureret flere gange. Avlsbygningerne består af kostald fra 1972, svinestald fra 1959, plantørreri fra 1982, maskinhus fra 1975, lade og gylletank. Gården drives med en kvægproduktion på 32 årskøer, 40 ungdyr og 16 slagtekalve af racen SDM. Planteproduktionens salgsafgrøder er raps og korn. Der er 3 traktorer, plansilo og varmt lufts tørreri. Maskinstation bruges til en del af markarbejdet.

RÆVHEDEVEJ 24, "RÆVKÆRSMINDE", RÆVHEDE, 9440 AABYBRO, tlf. 98-243236. ANDERS KRISTIAN NIELSEN, gårdejer, født d. 9.-11.-1925, søn af Else og Niels Christian Nielsen, gift d. 9.-8.-1952 med Inger Hansen, født d. 3.-9.-1927, datter af

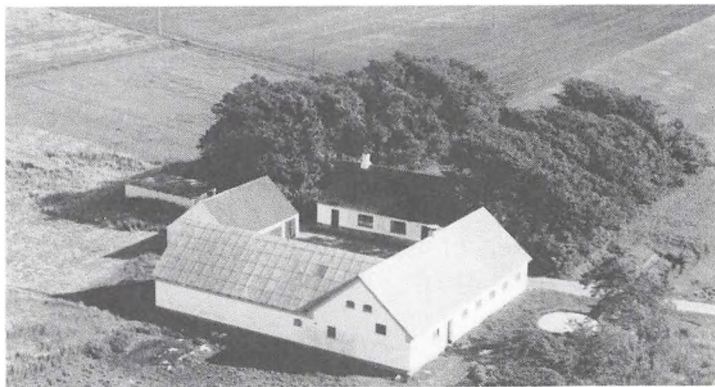

Johanne Marie og Kronborg Hansen. Parret har børnene: Lene, født d. 4.-12.-1952, Stig, født d. 15.-8.-1954 død d. 21.-10.-1974, Bjarne, født d. 9.-6.-1957, Flemming, født d. 2.-5.-1959 og Kirsten, født d. 22.-9.-1960.

Anders K. Nielsen er medhjælper ved Vedsted og Aaby Kirker og er formand for Vester Fristrup Husmandforening. Han overtog gården d. 1.-4.-1959 fra Lambert Lambertsen.

Ejendomsskyld 1.000.000. Areal 17 ha., heraf tilkøbt 7 ha., der er 1,5 ha. med juletræer.

Stuehuset er opført i 1856 og gennemrestaureret flere gange. Avlsbygningerne består af kostald fra 1959 tilbygget i 1970, lade fra 1959, hønsehus og maskinhus. Gården drives med en svineproduktion på 10 årssøer, og der produceres ca. 200 slagtesvin årligt, der er 7 får. Der er 2 traktorer, plansilo og kold lufts tørreri. Maskinstation bruges til en del af markarbejdet.

RÆVHEDEVEJ 33, RÆVHEDE, 9440 AABYBRO, tlf. 98-243231.

ANDERS ANDERSEN, gård-ejer, født d. 23.-8.-1958, søn af Krista og Egon Andersen, gift d. 8.-10.-1977 med Joan Eriksen, født d. 17.-12.-1956, datter af Jonna og Hans Eriksen. Parret har børnene: Kennet, født d. 9.-10.-1974, Per, født d. 21.-2.-1978 og Kim, født d. 12.-6.-1987.

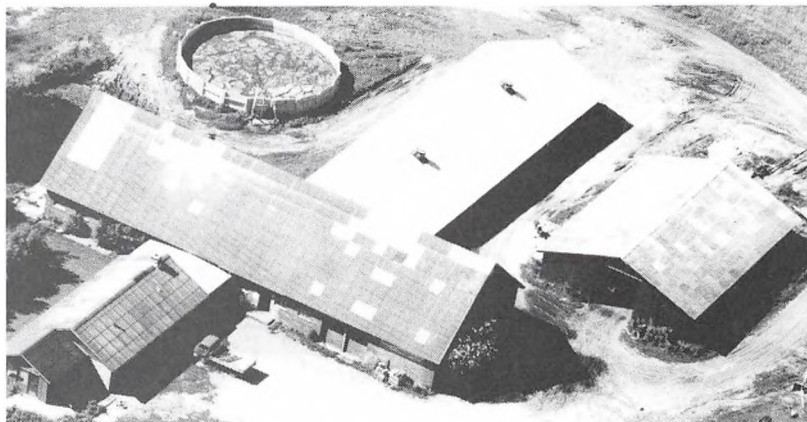

A.A. har været på Korinth Landbrugsskole. Han overtog gården d. 1.-7.-1986 fra sin far Egon Andersen, som købte den i 1955.

Ejendomsskyld 1.500.000, omvurdering er ikke foretaget efter brand. Areal 43 ha., heraf tilkøbt 19 ha. Der er forpagtet 60 ha.

Stuehuset er opført i 1963. Avlsbygningerne består af kostald fra 1986, ungdyrstald, foderlade og gastæt silo fra 1990, maskinhus fra 1981 og gylletank. Gården drives med en kvægproduktion på 50 årskøer, 50 ungdyr og 30 slagtekalve alle krydsninger. Plan-teproduktionens salgsafgrøder er ærter, raps og korn. Der er 4 traktorer, og man har ansat 1 fast medhjælper.

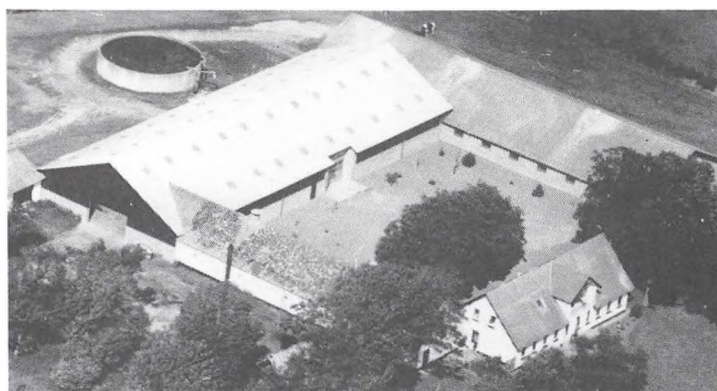

RÆVHEDEVEJ 41, "RÆVHEDEGAARD", RÆVHEDE, 9440 AABYBRO, tlf. 98-241023.

POUL GREGERSEN, gårdejer, født d. 29.-10.-1940, søn af Edith og Egert Gregersen, gift d. 26.-3.-1964 med Herdis Andersen, afspændingspædagog, født d. 26.-5.-1941, datter af Elisa og Peter Andersen. Parret har børnene: Torben, født d. 28.-6.-1966, Martin, født d. 9.-3.-1968 og Helene, født d. 2.-7.-1971.

P.G. har været på Lundbæk Landbrugsskole. Han overtog gården i 1969 fra sine for-

ældre Edith og Egert Gregersen, gården har været i slægtens eje siden 1834. Ejendomsskyld 2.650.000. Areal 68 ha., heraf tilkøbt 17 ha., der er tilplantet ca. 3 ha. med gran. Der er forpagtet 20 ha.

Stuehuset er opført i 1909 og gennemrestaureret i 1974. Avlsbygningerne består af kostald fra 1971, lade fra 1983 og gylletank. Gården drives med en kvægproduktion på 54 årskøer, 68 ungdyr og 25 slagtekalve af racen SDM. Planteproduktionens salgsafgrøder er raps og korn. Der er 4 traktorer, 1 mejetærsker, plansilo, varm lufts tørreri, halmfyr og anparter i Røn Vindmøllelaug. På gården er ansat 1 fast medhjælper, man har 1 skoledreng til hjælp, og maskinstation bruges til en del af markarbejdet.

SANDELSVEJ 16, "VANGGAARD", ST-VILDMOSE, 9440 AABYBRO, tlf. 98-265115. LARS CHRISTIANSEN, gårdejer omtales under Sandelsvej 64.

L.C. overtog gården i juni 1985 fra sine forældre Kirstine og P. M. Christiansen, som købte den i 1977.

Ejendomsskyld 1.050.000. Areal 39 ha.

Stuehuset er opført i 1935 og gennemrestaureret i 1990. Avlsbygningerne består af kostald og maskinhus fra 1935, sidstnævnte er ombygget i 1988. Gården drives udelukkende med planteproduktion bestående af spisekartofler, hvede og byg. L.C. ejer og driver også Sandelsvej 64.

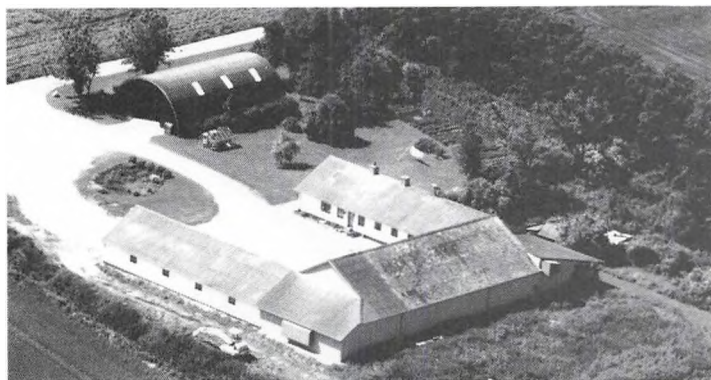

SANDELSVEJ 38, "HØGHOLT", ST. VILDMOSE, 9440 AABYBRO, tlf. 98-265045.

KAJ CHRISTIAN ERIKSEN, gård-ejer, født d. 25.-11.-1927, søn af Josefine og Anders Peter Eriksen, gift d. 14.-11.-1956 med Birgit Nielsen, husmor, født d. 16.-10.-1939, datter af Edith Valborg Nielsen. Parret har børnene: Marianne, født d. 6.-1.-1958, Bitten, født d. 13.-8.-1960, Hans Peter, født d. 14.-3.-1964 og Jan

Jørgen, født d. 28.-6.-1966.

K.C.E. har været på Høng Landbrugsskole. Han overtog gården d. 1.-3.-1956 fra staten.

Ejendomsskyld 1.000.000. Areal 41,9 ha. Der er forpagtet 35 ha.

Stuehuset er opført i 1946 og gennemrestaureret. Avlsbygningerne består af kostald fra 1936 ombygget til kartoffellager og sorteringshus flere gange senest i 1980, lade ombygget til kartofler og maskinhus fra 1982. Gården drives udelukkende med spisekartofler og korn. Der er 3 traktorer, 1 mejetærsker, 1 markvandingsanlæg samt nødvendige maskiner til kartoffelavl. Maskinstation bruges til en del af markarbejdet. Gården er forpagtet til sønnerne.

SANDELSVEJ 64, "MOSKÆRGAARD", ST-VILDMOSE, 9440 AABYBRO, tlf. 98-265115.

LARS CHRISTIANSEN, gårdejer, født d. 6.-7.-1961, søn af Kirstine og Peter Møller Christiansen, gift d. 7.-7.-1984 med Eva Rasmussen, født d. 29.-4.-1964, datter af Ruth og Eddy Rasmussen. Parret har børnene: Sine, født d. 23.-12.-1985, Rasmus, født d. 19.-3.-1988 og Anne, født d. 9.-8.-1990.



L.C. har været på Lundbæk Landbrugsskole 2 gange. Han overtog gården d. 1.-7.-1984 fra sine forældre Kirstine og Peter M. Christiansen, som købte den omkr. 1955.

Ejendomsskyld 1.900.000. Areal 38,5 ha. Der er forpagtet 17 ha. Stuehuset er opført i 1935 og gennemrestaureret flere gange. Avlsbygningerne består af kostald fra 1935 ombygget til kølelager i 1990, kornlade fra 1935, kølehus fra 1935 restaureret i 1990, slagtesvinestald fra 1977 restaureret i 1987, kartoffelhus fra 1974, halmlade fra 1988, maskin- og lagerhus fra 1976 samt gylletank. Gården drives med en SPF-slagtesvineproduktion på 2.450 stk. årligt. Planteproduktionens salgsafgrøder er spisekartofler, hvede og byg. Der er 3 traktorer, 1 mejetærsker, 1 rendegraver, nødvendige maskiner til kartoffelavl, plansilo, varm lufts tørreri og halmfyr. På gården er ansat 2 faste medhjælpere, og man har samdrift med Sandelsvej 16.

SANDELSVEJ 90, "GAARD 4", ST-VILDMOSE, 9440 AABYBRO, tlf. 98-265104. JENS BØRRESEN PEDERSEN, gårdejer, født d. 5.-7.-1940, søn af Kirstine og Anders Børresen Pedersen, gift d. 14.-4.-1963 med Conny Jensen, hjemmehjælper, født d. 6.-2.-1944, datter af Stinne og Søren Jensen. Parret har børnene: Marian, født d. 3.-2.-1963, Lajla, født d. 3.-7.-1964 og Jens Peter, født d. 12.-7.-1965. J.B.P. har været på Lundbæk Landbrugsskole. Han overtog gården d. 1.-4.-1972 fra Niels Vestergaard.

Ejendomsskyld 990.000. Areal 32,2 ha. og der er forpagtet 16 ha. og 2 græsfigurer på ialt 13 ha.

Stuehuset er opført i 1954 og restaureret flere gange. Avlsbygningerne består af kvistald fra 1935, som er ombygget til svinestald, kostald fra 1954, svinestalden er ombygget til kalvestald i 1989 og laden er fra 1935. Gården drives med en kvægproduktion på 31 årskøer, 40 ungdyr og 15 slagtekalve af racen SDM. Planteproduktionens salgsafgrøder er raps og korn. Der er 3 traktorer og 1 mejetærsker. Maskinstation bruges til en del af markarbejdet.

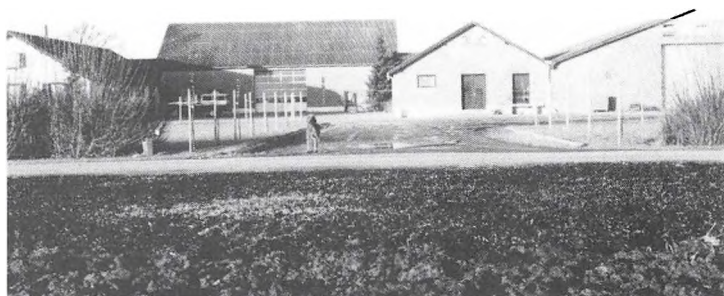

SANDELSVEJ 144, "HØJMOSE-GAARD", ST. VILDMOSE, 9440 ÅBYBRO, tlf. 98-265120.

JØRN CHRISTIANSEN, gårdejer, født d. 18.-1.-1955, søn af Kirstine og P. Møller Christiansen, gift d. 6.-7.-1985 med Lene Kjærhauge, sygeplejerske, født d. 17.-3.-1957, datter af Doris og Gunnar Kjærhauge. Parret har børnene: Trine, født d. 8.-1.-1986 og Søren, født d. 27.-5.-1987.

J.C. er uddannet tømrer og har været på Ladelund og Lundbæk landbrugsskoler. Han overtog gården d. 1.-1.-1983 fra Sigurd Christiansen.

Ejendomsskyld 1.370.000. Areal 48,2 ha. og der er forpagtet 20 ha.

Stuehuset er opført i 1948 og gennemrestaureret flere gange. Avlsbygningerne består af kostald, som er ombygget til kartoffelsorterehus i 1989, lagerrum fra 1977, lade fra 1948, som bruges til maskinhus, og desuden er der endnu et maskinhus. Gården drives udelukkende med planteproduktion bestående af spisekartofler og korn. Der er 4 traktorer og 1 mejetærsker. På gården er ansat 1 fast medhjælper samt lidt løs hjælp. J.C. ejer og driver desuden Luneborgvej 314, Ålborg Kommune.

SANDELSVEJ 160, "SANDELGAARD", ST. VILDMOSE, 9440 ÅBYBRO, tlf. 98-265099. HANS JØRGEN NIELSEN, gårdejer, født d. 6.-7.-1950, søn af Lise og Poul Nielsen, gift d. 14.-3.-1987 med Bente Rendbæk, smørrebrødsjomfru, født d. 16.-12.-1956, datter af Gerda og Søren Rendbæk. Parret har børnene: Klaus, født d. 25.-12.-1983 og tvillingerne Tinna og Sanne, født d. 21.-9.-1987.

H.J.N. har været på flere landbrugskurser. Han købte første halvpart af gården d. 31.-12.-1987 og resten d. 1.-1.-1990 fra sin far, som købte den i 1975, den har dog været forpagtet siden 1948, den er blevet opført på Statens jord.

Ejendomsskyld 1.800.000. Areal 50 ha. og der er forpagtet 65 ha.

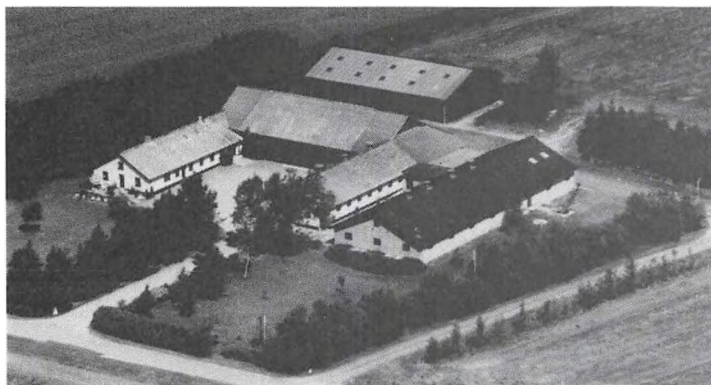

"Sandelsgaard" stuehus er opført i 1948 og gennemrestaureret. Avlsbygningerne består af kostald, som er ombygget til sostald i 1978, farestald fra 1978, kartoffelhus fra 1970, maskinhus og kartoffelhus fra 1979. Gården drives med en SPF-svineproduktion på 90 årssøer, der sælges ca. 1.800 smågrise årligt. Planteproduktionens salgsafgrøder er spisekartofler og korn. Der er 3 traktorer og 1 mejetærsker. På går-

den er ansat 1 fast medhjælper samt 3 i sæsonen.

SKAGGÅRDSVEJ 47, NØRHALNE, 9430 VADUM, tlf. 98-268566.

ORLA ROALD GADE, landmand, født d. 8.-2.-1926, søn af Marie og Peder Gade, gift d. 7.-3.-1947 med Gudrun Espensgaard, født d. 31.-1.-1925, datter af Klara og Georg Espensgaard. Parret har børnene: Per, født d. 16.-7.-1948 og Søren, født 7.-11.-1954. G.E. døde d. 20.-7.-1988.

O.R.G. overtog gården d. 1.-4.-1960 fra Gustav Christiansen.

Areal 6,5 ha.

Gården nedbrændte i 1939 og blev genopført med stuehus i 1940, som senere er restaureret. Avlsbygningerne består i dag af kostald fra 1940, som er tilbygget i 1974, hønsehus, som er ombygget til svinestald i 1969, lade fra 1940 og staklader fra 1964, 1968 og 1972. Gården drives med en kvægproduktion på 8 årskøer, 10 ungdyr og 5 slagtekalve af racen SDM, samt en svineproduktion på 3 årssøer, der produceres ca. 60 slagtesvin årligt. Der er 2 traktorer, 1 mejetærsker, 1 markvandingsanlæg, plansilo og kold lufts tørreri. Maskinstation bruges til lidt af markarbejdet.

SKEELSLUNDVEJ 16, "DAMGAARD", ÅBY SDR. KÆR, 9440 ÅBYBRO, tlf. 98-241224.

FRODE SØNDERGAARD LARSEN, gårdejer, født d. 15.-4.-1936, søn af Maren og Christian Larsen, gift d. 18.-6.-1977 med Lisbeth Bruun, sekretær, født d. 5.-4.-1942, datter af Inger og Gunnar Asmussen. Parret har datteren Lene, født d. 18.-9.-1965.

F.S.L. har været på Lundbæk Landbrugsskole, han er i bestyrelsen for SP-Nordjylland. Han købte første halvdel af gården d. 1.-4.-1976 og resten d. 1.-7.-1977 fra sine forældre, som købte den i 1934.

Ejendomsskyld 2.280.000. Areal 65 ha., heraf tilkøbt 14 ha., og der er forpagtet 19 ha.

Stuehuset er opført i 1877 og gennemrestaureret. Avlsbygningerne består af kostald fra 1934, som er om- og tilbygget i 1978, slagtesvinestald fra 1978, garage fra 1934, lade fra 1934, som er restaureret i 1990 og maskinhus fra 1986, desuden er der indendørs køresilo. Gården drives som alsidigt landbrug med en kvægproduktion på 40 årskøer og 40 ungdyr af racerne SDM og RDM, samt en slagtesvineproduktion på ca. 1.200 stk. årligt, derudover er der 80 høns. Planteproduktionens salgsafgrøder er ærter og raps. Der er 4 traktorer, plansilo, kold lufts tørreri og anparten i Biersted Vindmøllelaug. Maskinstation bruges til en del af markarbejdet og der er ansat 1 medhjælper.



SKEELSLUNDVEJ 51, "ENNGAARDEN", ÅBYENGE, 9440 ÅBYBRO, tlf. 98-241452.

KNUD HOLLESEN, gårdejer, født d. 12.-8.-1939, søn af Kristine og Niels Peder Hollensen, gift d. 27.-11.-1965 med Birthe Esbensen, syerske, født d. 16.-11.-1944, datter af Estrid og Valdemar Esbensen. Parret har børnene: Lone, født d. 7.-10.-1966, Jan,

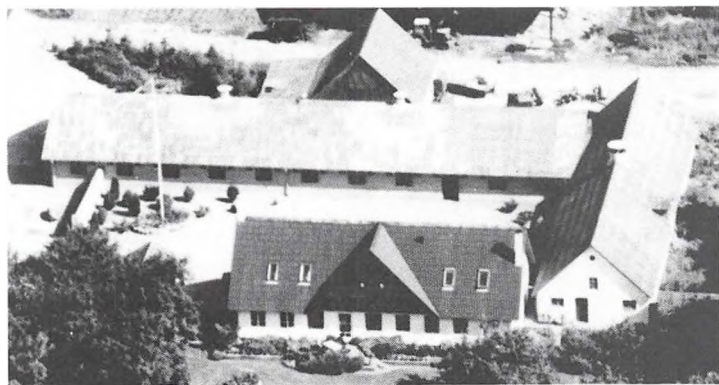

født d. 9.-1.-1972 og Palle, født d. 10.-4.-1980.

Knud Hollensen har været på Ladelund Landbrugsskole. Han overtog gården d. 19.-12.-1965 fra Anders Andersen.

Ejendomsskyld 1.880.000. Areal 62 ha., heraf tilkøbt 23 ha., og der er forpagtet 4 ha.

Stuehuset er opført omkring 1867 og gennemrestaureret i 1973. Avlsbygningerne består af kostald fra 1972/73, gammel kostald, som

er ombygget til kalvestald og roerum, desuden er der staklade og svinestald samt gylletank. Gården drives med en kvægproduktion på 42 årskøer, 55 ungdyr og 25 slagtekalve af racen SDM. Planteproduktionens salgsafgrøder er ærter, raps og korn. Der er 3 traktorer, plansilo og varm lufts tørreri. Maskinstation bruges til en del af markarbejdet og der er 1 medhjælper.

SKOVLUNDVEJ 22, SKOVENGENE, 9440 ÅBYBRO, tlf. 98-241237.

FRITS THOMSEN, gårdejer, født d. 22.-11.-1941, søn af Frida og Jens Thomsen.

F.T. har været på Lundbæk Landbrugsskole. Han købte første halvpart af gården i 1970 og resten d. 1.-1.-1982 fra sin mor, forældrene købte den i 1945. Ejendomsskyld 820.000. Areal 21,3 ha., heraf 8 ha. eng.

Stuehuset er opført i 1800-tallet. Avlsbygningerne består af kostald, som er ombygget til svinestald i 1981, hestestald og lade fra 1949, hønsehus fra 1943 og desuden er der maskinhus. Gården drives med en svineproduktion på 9 årssøer, der produceres ca. 180 slagtesvin årligt, derudover er der 2 travheste. Planteproduktionens salgsafgrøder er raps og korn. Der er 1 traktor, tårnsilo og varm lufts tørreri. Maskinstation bruges til en del af markarbejdet.

SKOVLUNDVEJ 23, "SKOVLUND", SKOVENGENE, 9440 ÅBYBRO, tlf. 98-241207.

CHRISTENSEN & ANDREASSEN. Leif Bris Andreassen og Poul V. Christensen, gårdejere.

L.B.A. er født d. 29.-1.-1943, søn af Valborg og Harry Andreassen, gift d. 19.-11.-1966 med Anne Grete Christensen, børnehavepædagog, født d. 4.-8.-1946, datter af Maren og Harald Christensen. Parret har børnene:

Mette, født d. 19.-9.-1967, Dorte, født d. 25.-1.-1971, Morten, født d. 17.-4.-1973 og Mads, født d. 12.-9.-1978.

P.V.C. er født d. 1.-8.-1942, søn af Maren og Harald Christensen.

P.V.C. har været på Lundbæk Landbrugsskole. Han købte gården af forældrene i 1973 og solgte halvpart til søsteren og svogeren, L. og A.A. d. 1.-5.-1980, forældrene købte gården i 1934.

Ejendomsskyld 2.600.000. Areal 80 ha., heraf tilkøbt 30 ha.

Gården har 2 stuehuse, det ene er opført i 1870 og det nye er fra 1980. Avlsbygningerne består af kostald fra 1978, gammel kostald, som er ombygget til ungdyrstald i 1979, løsdriftstald fra 1973, svinestald, som er ombygget til kalvestald i 1987, halmlade fra 1990, lade fra 1988 og maskinhus fra 1976. Gården drives med en kvægproduktion på 40 årskøer, 60 ungdyr og 25 slagtekalve af racen SDM, desuden er der 4 ammekøer, 2 ungdyr og 2 slagtekalve af racen SDM. Planteproduktionens salgsafgrøder er raps og korn. Der er 3 traktorer, 1 mejetærsker, plansilo, varm lufts tørreri samt anparter i Røn Vindmøllelaug. Maskinstation bruges til en del af markarbejdet.

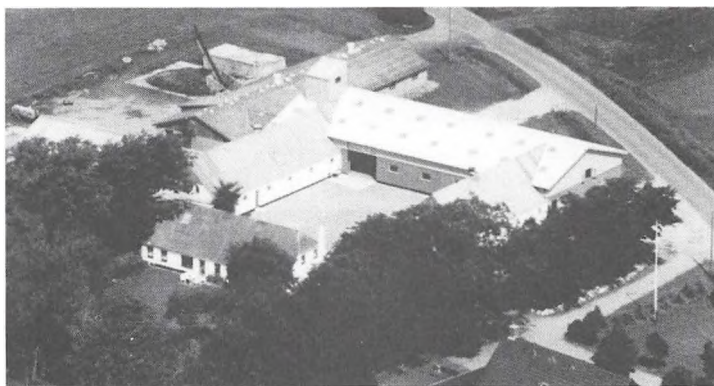

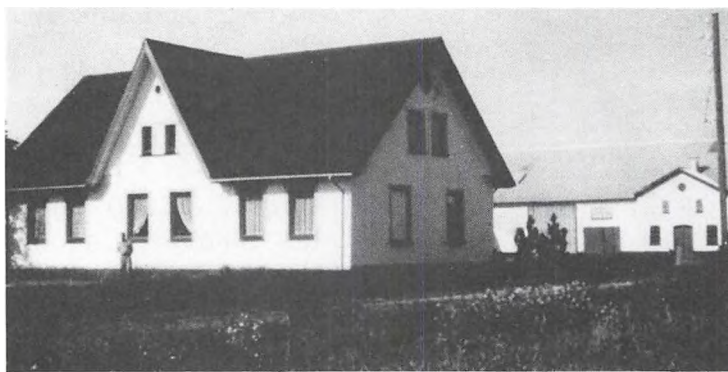

SKRÅVEJ 112, "ENGDIGET",
NØRHALNE, 9380 VESTBJERG,
tlf. 98-268353.

LUDVIG AEN, gårdejer, født d.
23.-3.-1918, søn af Maren og Pe-
ter Aen, gift d. 17.-5.-1939 med
Mette Frandsen, barneplejerske,
født d. 18.-1.-1917, datter af
Maren og Chr. P. Frandsen. Par-
ret har børnene: Lis, født 9.-8.-
1939, Per, født d. 6.-3.-1942,
Kaj, født d. 5.-7.-1948 og tvil-

lingerne Poul og Hanne, født d. 18.-9.-1953.

M.F. døde d. 23.-10.-1963.

L.Aa. overtog gården d. 1.-4.-1949 fra sin svigerfar, som købte den i 1921. Gården blev opført i 1912 af Georg Mentz.

Ejendomsskyld 1.040.000. Areal 33 ha., heraf tilkøbt 9 ha.

Stuehuset er opført i 1912 og senere restaureret. Alle udhusene nedbrændte i 1930 og blev genopført med kostald og lade, og desuden er der maskinhus fra 1970 samt uden-dørs køresilo. Gården drives udelukkende med planteproduktion bestående af ærter, raps og korn. Der er 2 traktorer, 1 mejetærsker, 1 grubber, tårnsilo og varm lufts tørreri.

SLUSEVEJ 26, "GAASENG-
GAARD", FRISTRUP, 9440 ÅBY-
BRO, tlf. 98-243349.

FANØE THOMSEN, landmand,
født d. 29.-3.-1929, søn af Kri-
stine og Emil Thorvald Thomsen,
gift d. 3.-11.-1951 med Dorthea
Kristine Johnsen, født d. 28.-3.-
1929, datter af Anna og Martinus
Johnsen. Parret har børnene:
Henning, født d. 4.-10.-1952 og
John, født d. 15.-1.-1955.

F.T. har været ansat på Nørre-
sundby Slakteri og været på St. Restrup Husmandsskole. Han overtog gården d. 1.-7.-
1980 fra sine svigerforældre, nuværende ejer er 3. generation på gården, som kom i
slægtens eje omkring 1900.

Areal 11 ha.

Stuehuset er opført i 1875 og restaureret flere gange. Avlsbygningerne består af kostald fra 1875, som er ombygget til svinestald i 1980, lade fra 1875, som er til-
bygget i 1947, desuden er der gylletank, køresilo og hønsehus. Gården drives med en
svineproduktion på 4 årssøer, der produceres ca. 80 slagtesvin årligt. Planteproduk-
tionens salgsafgrøder er hvede og raps. Der er 1 traktor, plansilo samt varm og kold
lufts tørreri. Maskinstation bruges til en del af markarbejdet.

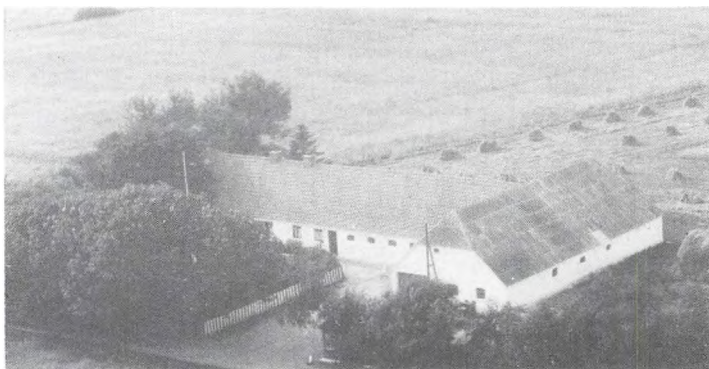

SMALBYVEJ 41, BIERSTED,
9440 ÅBYBRO, tlf. 98-268591.
CHRISTIAN GULDAGER KIRKE-
BAK, gårdejer, født d. 12.-10.-
1943, søn af Gerda og Alfred
Kirkebak, gift d. 26.-10.-1968
med Inga Larsen, født d. 14.-5.-
1946, datter af Anna og Arne
Larsen. Parret har børnene: Jet-
te, født d. 24.-4.-1969, Lone,
født d. 27.-10.-1971 og Jane,
født d. 26.-6.-1973.

C.G.K. har været på Lundbæk Landbrugsskole. Han overtog gården d. 1.-2.-1970 fra Tove og Søren Nielsen.

Ejendomsskyld 1.250.000. Areal 24 ha., heraf tilkøbt 15 ha., og der er forpagtet 16 ha. Stuehuset er opført omkring 1925 og om- og tilbygget flere gange. Avlsbygningerne består af kostald og lade fra 1973, gammel kostald fra 1925, som er ombygget til ungdyr, svinestald fra 1976 og desuden er der maskinhus, ajlebeholder og udendørs køresilo. Gården drives som alsidigt landbrug med en kvægproduktion på 27 årskøer, 20 ungdyr og 6 slagtekalve, af racen SDM, samt en slagtesvineproduktion på ca. 400 stk. årligt og der er 25 høns. Der er 2 traktorer, 1 mejetærsker, tårnsilo og kold lufts tørreri. Maskinstation bruges til en del af markarbejdet.



SULSTEDVEJ 60, "SKOVBÆK",
NØRHALNE, 9430 VADUM, tlf.
98-268403.

POUL TRANUM, gårdejer, født
d. 2.-12.-1932, søn af Johanne og
Nicolaj Tranum, gift d. 27.-7.-
1957 med Karen Christiansen,
født d. 2.-7.-1933, datter af Ma-
ry og Chresten Christiansen. Par-
ret har børnene: Henning, født d.
13.-1.-1960 og Birgitte, født d.
21.-11.-1962.

K.C. er medlem af Menigheds-

rådet ved Biersted Kirke.

P.T. har været på Lundbæk Landbrugsskole, han er i bestyrelsen for Åbybro Familiebrug. Han overtog gården d. 1.-6.-1957 fra Sigurd Østergaard.

Ejendomsskyld 1.320.000. Areal 19 ha., heraf tilkøbt 8 ha., der er 3 ha. mose. Nabogården Sulstedvej 51 er udstykket fra gården i 1939. Derudover er der forpagtet 8 ha. Stuehuset er opført i 1913 og gennemrestaureret flere gange, senest i 1978. Avlsbygningerne består af kostald fra 1966, det gamle stuehus er ombygget til kostald i 1913 og senere ombygget til ungdyrstald i 1966, lade fra 1976 og maskinhus fra 1986, desuden er der udendørs køresilo. Gården drives med en kvægproduktion på 30 årskøer, 35 ungdyr og 15 slagtekalve af racen SDM. Der er 2 traktorer, plansilo og kold lufts tørreri. Maskinstation bruges til en del af markarbejdet og der er 1 skoledreng til hjælp.

SULSTEDVEJ 102, "AABOGAARD",
NØRHALNE, 9380 VESTBJERG,
tlf. 98-268322.

CARL CARLSEN, gårdejer, født
d. 22.-9.-1941, søn af Else og
Oskar Carlsen.

C.C. har været på Lundbæk
Landbrugsskole. Han overtog
gården d. 1.-9.-1977 fra sin mor,
forældrene købte den i 1935.
Ejendomsskyld 960.000. Areal 21
ha., heraf ca. 1.5 ha. mose.

Stuehuset er opført i 1852 og
restaureret i 1990. Avlsbygningerne består af kostald fra 1942, som er ombygget til sostald i 1977, goldsostald i laden fra 1977, lade fra 1922 og maskinhus fra 1980. Gården drives med en svineproduktion på 40 årssøer, der sælges ca. 800 smågrise årligt. Planteproduktionens salgsafgrøder er raps, ærter og korn. Der er 2 traktorer, 1 et-kornssåmaskine, plansilo og varm lufts tørreri. Maskinstation bruges til en del af markarbejdet.

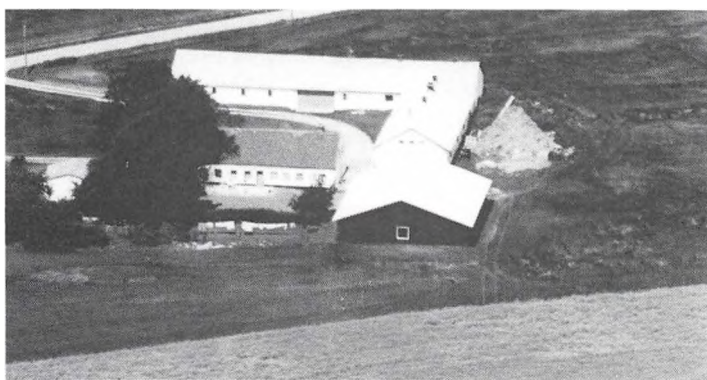

SØNDERGÅRDSVEJ 12, FRISTRUP, 9440 ÅBYBRO, tlf. 98-243157.

FREDE JACOBSEN, landmand, født d. 29.-8.-1925, søn af Karen og Lars P. Jacobsen, gift d. 26.-3.-1951 med Karen Madsen, husmor, født d. 11.-12.-1928, datter af Bodil



og Niels Andersen Madsen. Parret har børnene: Niels, født d. 25.-7.-1951, Inger, født d. 16.-1.-1953, Bodil, født d. 9.-7.-1954, Gerda, født d. 14.-6.-1957 og Bent, født d. 15.-3.-1964.

Frede Jacobsen har været på Ladelund Landbrugsskole. Han overtog gården d. 1.-8.-1951 fra Klemmen Larsen.

Ejendomsskyld 700.000. Areal 17 ha., heraf tilkøbt 6 ha.

Stuehuset er opført i 1909 og

restaureret flere gange og tilbygget i 1990. Avlsbygningerne består af kostald, som er restaureret og udvidet senest i 1970, svinestald fra 1980, lade fra 1965 og maskinhus fra 1975, desuden er der udendørs køresilo. Gården drives med en kvægproduktion på 13 årskøer, 15 ungdyr og 7 slagtekalve af racen RDM, desuden produceres ca. 360 slagtesvin årligt. Der er 2 traktorer, 1 mejetærsker, tårnsilo og varm lufts tørreri. Maskinstation bruges til en del af markarbejdet.

SØNDERGÅRDSVEJ 29, "SØNDERGAARD", FRISTRUP, 9440 ÅBYBRO, tlf. 98-243156.

KNUD LARSEN, gårdejer, født d. 10.-8.-1929, søn af Johanne og Johan Larsen, gift d. 11.-12.-1951 med Emma Houn, født d. 11.-11.-1930, datter af Laura og Niels Houn. Parret har børnene: Niels Erik, født d. 4.-2.-1956 og Inge Marie, født d. 20.-4.-1960. E.H. døde d. 21.-9.-1990.

K.L. overtog gården d. 8.-12.-1951 fra Viggo B. Nielsen.

Ejendomsskyld 900.000. Areal 24,4 ha., heraf tilkøbt 8 ha., der er 1 ha. skov. Derudover er der forpagtet 2 ha.

Stuehuset er opført i 1866 og gennemrestaureret i 1976. Avlsbygningerne består af kostald fra 1949, ungdyrstald fra 1973, hønsehus og maskinhus fra 1965, lade fra 1949 og maskinhus fra 1976. Gården drives med en kvægproduktion på 17 årskøer, 20 ungdyr og 8 slagtekalve af racen SDM og der er 1 årsso. Planteproduktionens salgsafgrøde er ærter. Der er 1 traktor, plansilo og korntørreri. Maskinstation bruges til en del af markarbejdet.

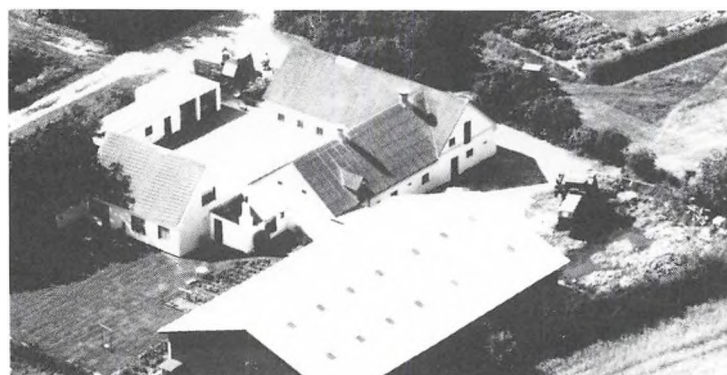

SØNDERGÅRDSVEJ 35, "FRISTRUP MASKINSTATION", FRISTRUP, 9440 ÅBYBRO, tlf. 98-243528.

NIELS ERIK LARSEN, gårdejer, født d. 4.-2.-1956, søn af Emma og Knud Larsen, gift d. 24.-5.-1980 med Elly Nielsen, født d. 9.-6.-1951, datter af Margit og Ingvar Nielsen. Parret har børnene: Frank, født d. 10.-2.-1980 og Ingvar, født d. 3.-4.-1984. N.E.L. driver maskinstation og

har været i bestyrelsen for Landboungdom i Åbybro og Brovst. Han overtog gården d. 7.-12.-1977 fra Inga Nygård.

Ejendomsskyld 1.050.000. Areal 23 ha., heraf tilkøbt 8 ha., der er 0,5 ha. skov. Derudover er der forpagtet 80 ha.

Stuehuset er opført i 1949 og tilbygget og restaureret i 1989. Avlsbygningerne består af kostald og lade fra 1949, maskinhus fra 1983 og desuden er der et hønsehus. Gårdens besætning er på 5 ammekøer af racen Limousine og desuden er der 30 slagtekalve af racen SDM. Planteproduktionens salgsafgrøder er ærter, raps, kartofler og korn. Der er 3 traktorer, 2 mejetærskere, alt i moderne landbrugsmaskiner til maskinstation, plansilo og varm lufts tørreri. På maskinstationen er ansat 3-4 medarbejdere.

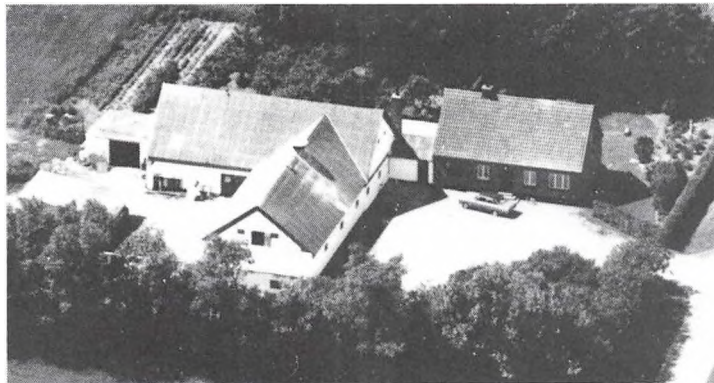

SØNDER RØNVEJ 7, "ENGLUND", SØENGENE, 9440 ÅBYBRO, tlf. 98-243117.

CHRISTIAN DAHL LARSEN, statshusmand, født d. 26.-9.-1921, søn af Johanne og Johan Larsen, gift d. 30.-10.-1955 med Agnethe Bagger, husmor, født d. 26.-1.-1927, datter af Anna og Thorvald Bagger. Parret har børnene: Anni, født d. 29.-8.-1956, Finn, født d. 26.-4.-1958 og Elin, født d. 13.-1.-1965.

C.D.L. døde d. 28.-9.-1987. Han overtog gården i 1949 fra Statens Jordlovsudvalg. Gården er 1 af 33 statshusmandsbrug, som blev udstykket fra Birkelse Hovedgård. Ejendomsskyld 750.000. Areal 1,5 ha., der er frasolgt 14,5 ha.

Stuehuset er opført i 1949. Avlsbygningerne består af kostald og lade fra 1949, maskinhus fra 1979, desuden er der hønsehus og garage. Gårdens besætning er på 1 ammeko og 2 slagtekalve af racerne SDM og Jersey, samt 3 får og 30 høns. Der er kornsilo og varm lufts tørreri. Maskinstation bruges til en del af markarbejdet.

SØNDER RØNVEJ 24, SØENGENE, 9440 ÅBYBRO, tlf. 98-243335.

POUL CHRISTIAN REICHE, statshusmand, født d. 1.-5.-1928, søn af Kristine og Johan Reiche, gift d. 6.-1.-1952 med Gudrun Thomsen, husmor, født d. 30.-10.-1927, datter af Katrine og Marinus Thomsen. Parret har børnene: Henning, født d. 31.-10.-1952, Flemming, født d. 18.-4.-1958, Anne Mette, født d. 10.-7.-1961 og Inge Lise, født d. 14.-11.-1963.



P.C.R. døde d. 11.-3.-1988. Han overtog gården d. 1.-4.-1953 fra Karl Nielsen. Sønnen Henning købte gården d. 1.-6.-1988, han er uddannet tømrer.

Ejendomsskyld 700.000. Areal 12 ha., heraf tilkøbt 5 ha.

Stuehuset er opført i 1948 og gennemrestaureret og tilbygget i 1976. Avlsbygningerne består af kostald fra 1948, kalvestald fra 1976, begge stalde er ombygget til grise i 1985, lade fra 1948, maskinhus fra 1978 og desuden er der et hønsehus. Gården drives udelukkende med planteproduktion bestående af ærter, raps og korn. Der er 2 traktorer, 1 mejetærsker, tårnsilo og kold lufts tørreri.

SØNDER RØNVEJ 29, "NYSTED", SØENGEN, 9440 ÅBYBRO, tlf. 98-243543.

FINN LARSEN, gårdejer, født d. 26.-4.-1958, søn af Agnethe og Christian Dahl Larsen, gift d. 25.-4.-1987 med Dorthe Jensen, født d. 27.-10.-1959, datter af Inger Lise og Knud Jensen. Parret har børnene: Heidi, født d. 19.-7.-1979, Maria, født d. 4.-8.-1981 og Christian, født d. 26.-10.-1990.

F.L. er klejnsmed. Han overtog gården d. 15.-8.-1981 fra Erik Holm Andersen. Ejendomsskyld 680.000. Areal 22 ha., heraf tilkøbt 14 ha. (Finns fødehjem).



"Nysted"s stuehus er opført i 1948 og gennemrestaureret senest i 1988. Avlsbygningerne består af kostald fra 1948, som er ombygget til svinestald, lade fra 1948 og desuden er der en carport. Gårdens besætning er på 2 heste, 1 får og 4 fedekalve. Planteproduktionens salgsafgrøder er ærter, raps og korn. Der er 2 traktorer, 1 mejetærsker og halmfyr.

SØNDER RØNVEJ 40, SØENGEN, 9440 ÅBYBRO, tlf. 98-243175. EMANUEL NIELSEN, gårdejer, født d. 13.-1.-1927, søn af Kristine og Lars Nielsen, gift d. 12.-12.-1955 med Kirsten Mikkelsen, husmor, født d. 25.-10.-1931, datter af Ada og Peder Mikkelsen. Parret har børnene: Per, født d. 8.-5.-1957, Bent, født d. 23.-3.-1959, Erik, født d. 11.-4.-1963 og Ole, født d. 20.-7.-1964. E.N. overtog gården d. 19.-11.-1955 fra Alfred Nielsen. Sønnen Erik er pr. 1.-1.-1991 medindehaver af gården. Han var før denne tid ejer af Søengene 101 på 19 ha., som nu er lagt ind under omtalte gård.

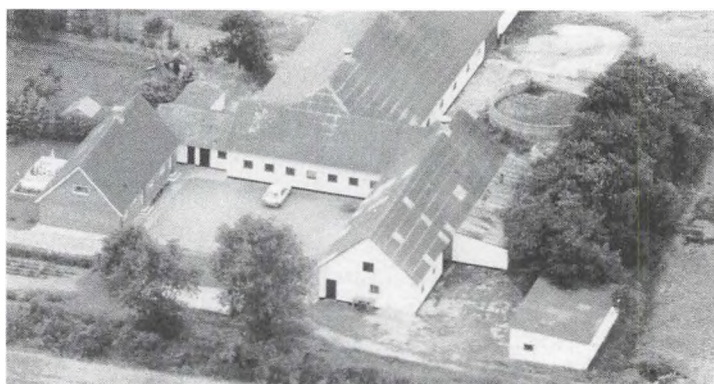

Ejendomsskyld 1.660.000. Areal 53 ha., heraf tilkøbt 43 ha., og der er forpagtet 19 ha. Stuehuset er opført i 1948 og restaureret og tilbygget i 1968. Avlsbygningerne består af kostald fra 1972, ungdyrstald fra 1990, svinestald fra 1958, lade fra 1948, som er tilbygget i 1966, foderhus fra 1979, desuden er der maskinhus, garage, gylletank samt udendørs køresilo. Gården drives med en kvægproduktion på 43 årskøer, 50 ungdyr og 25 slagtekalve af racen SDM. Planteproduktionens salgsafgrøder er ærter, raps og korn. Der er 4 traktorer, tårnsilo og varm lufts tørreri. Maskinstation bruges til en del af markarbejdet og der er ansat 1 fast medhjælper og 1 skoledreng.



THISTED LANDEVEJ 227, "KÆRGAARD", KØLVRING, 9440 BROVST, tlf. 98-243293. JØRN SØBORG LAMBERTSEN, landmand, født d. 22.-8.-1952, søn af Asta og Rysholt Lambertsen, gift d. 4.-6.-1983 med Sigrild Tjell, maler, født d. 20.-8.-1960, datter af Bjørg og Henning Tjell. Parret har børnene: Ruben, født d. 26.-4.-1984, Rene, født d. 17.-5.-1986 og Louise, født d. 24.-12.-1987.

J.S.L. er uddannet tømrer. Han overtog gården d. 1.-4.-1984 fra Søren Simonsen. Ejendomsskyld 1.230.000. Areal 37,5 ha., heraf tilkøbt ialt 7 ha. Stuehuset er gennemrestaureret i perioden 1985-90. Avlsbygningerne består af 2 svinestalde fra 1970, den ene er ombygget til hestestald og den anden til Chinchillastald, lade fra 1970 og desuden er der maskinhus. Gårdens besætning er på 10 Oldenborger heste, alle renstammede, samt 70 Chinchillamoderdyr. Planteproduktionens salgsafgrøder er ærter, raps og korn. Der er 1 traktor, 1 mejetærsker, tårnsilo, varm lufts tørreri og halmfyr.

TOFTEGÅRDSVEJ 69, "KORSGAARD", SKOVENGEN, 9440 ÅBYBRO, tlf. 98-241229. ASGER MEJLHOLM, gårdejer, født d. 29.-6.-1944, søn af Lydia og Anton Mejlholm, gift d. 12.-12.-1975 med Hanne Larsen, hjemmehjælper, født d. 24.-5.-1948, datter af Anna og Arne Larsen. Parret har sønnen Arne, født d. 14.-2.-1981. A.M. overtog gården d. 1.-11.-1975 fra sin far.

Ejendomsskyld 1.370.000. Areal 35 ha., heraf tilkøbt 11 ha., og der er forpagtet ca. 35 ha. Stuehuset er opført i 1914 og delvis restaureret i 1986. Avlsbygningerne består af kostald fra 1914, som er tilbygget i 1965 og ombygget til slagtesvinestald i 1986, slagtesvinestald fra 1978, maskinhus fra 1979 og der er en lade. Gården drives med en slagtesvineproduktion på ca. 1.500 stk. årligt. Planteproduktionens salgsafgrøder er ærter, raps og korn. Der er 4 traktorer, 1 mejetærsker, 1 rendegraver, tårnsilo og varm lufts tørreri.

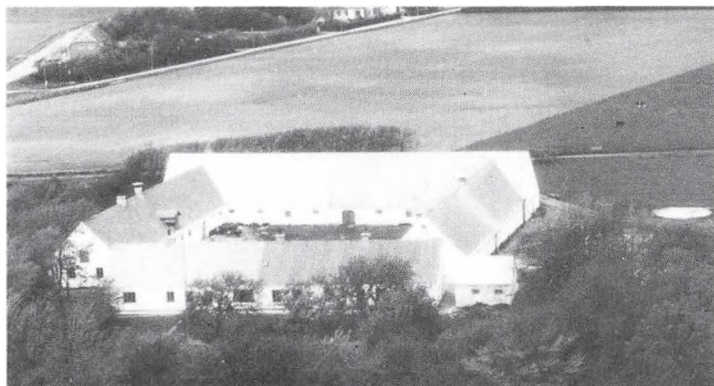

TOFTEGÅRDSVEJ 120, "SKOV-ENNGAARD", SKOVENGENE, 9440 ÅBYBRO, tlf. 98-241235. FRITS EGON NIELSEN, gårdejer, født d. 14.-7.-1917, søn af Dagmar Matilde og Martin Georg Nielsen.

F.E.N. var bestyrer på gården fra 1942, da faderen døde, indtil han købte den d. 1.-10.-1960 fra sin mor. Forældrene købte den i 1918.

Ejendomsskyld 1.420.000. Areal

40 ha. I 1932/33 blev der udstykket 5 statshusmandsbrug fra gården og der blev lagt ca. 4 ha. til naboejendommen, gården var før udstykningen på 87 ha. Der er bortforpagtet 29 ha.

Stuehuset er opført i 1861. Avlsbygningerne består af kostald fra 1911, svinestald, som er ombygget til maskinhus i 1972, hestestald, som delvis er ombygget til svine-stald, og lade fra 1890. Gården drives udelukkende med planteproduktion bestående af korn. Der er 2 traktorer, plansilo og varm lufts tørreri. På gården er ansat 1 fast medhjælper, det er Lars P. Lambertsen, som han været ansat siden d. 1.-11.-1954, og der bruges lidt maskinstation.

TOFTEGÅRDSVEJ 169, SKOVENGENE, 9440 ÅBYBRO, tlf. 98-244087.

BØRGE NIELSEN, gårdejer, født d. 7.-12.-1938, søn af Minna og Eduard Nielsen, gift d. 22.-10.-1976 med Kirsten Stenderup, hus-assistent, født d. 1.-11.-1939, datter af Lis og Charlo Stenderup. Parret har børnene: Ole, født d. 7.-10.-1957, Jan, født d. 28.-6.-1959, Kim, født d. 27.-5.-1960, Brian, født d. 14.-2.-1961,

tvillingerne Bent og Benny, født d. 30.-7.-1962, Sten, født d. 6.-1.-1967, Erik Rene, født d. 7.-12.-1966, Lene, født d. 1.-8.-1973 og Bo, født d. 30.-1.-1977.

B.N. overtog gården d. 15.-4.-1982 fra Leif Haugård.

Ejendomsskyld 1.000.000. Areal 19,5 ha.

Stuehuset er opført i 1934 og gennemrestaureret i 1976. Avlsbygningerne består af kostald fra 1934, som er ombygget til farestald i 1979, slagtesvinestald fra 1978, løbeafdeling fra 1986 og lade fra 1934. Gården drives med en svineproduktion på 40 årssøer, der produceres ca. 1.600 slagtesvin årligt, desuden er der 2 ungdyr af racen SDM. Planteproduktionens salgsafgrøder er raps og hvede. Der er 1 traktor, tårnsilo og varm lufts tørreri. Maskinstation bruges til høst.

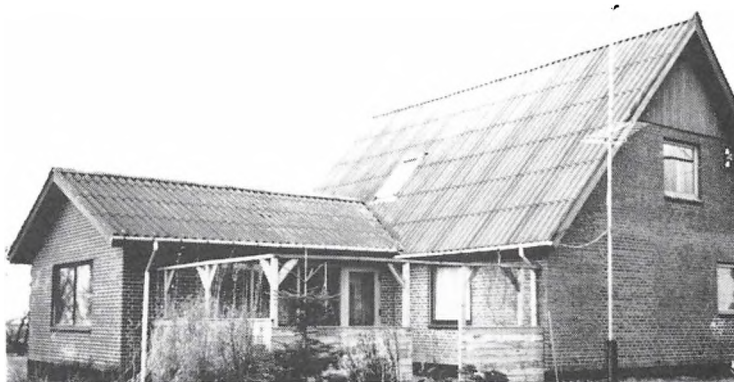



TOFTEGÅRDSVEJ 170, "SKOVVANG",
SKOVENGENE, 9440 ÅBYBRO, tlf.
98-242134.

OLE KUSK JENSEN, gårdejer, født d.
12.-2.-1948, søn af Otilie og Jens Jør-
gen Jensen, gift d. 14.-6.-1975 med Ben-
te Koch, sygehjælper, født d. 5.-11.-1951,
datter af Ellen Margrethe og Kaj Koch.
Parret har børnene: Lotte, født d. 2.-
1.-1974, Claus, født d. 9.-5.-1977 og
Søren, født d. 22.-1.-1984.

O.K.J. har været på Vejlbj Landbrugs-

skole. Han overtog gården d. 1.-6.-1972 fra Jens Marius Jensen.
Ejendomsskyld 1.300.000. Areal 36 ha., heraf tilkøbt 12,5 ha., og der er forpagtet 22
ha.

Stuehuset er opført i 1935 og gennemrestaureret i perioden 1976-80. Avlsbygningerne
består af ungdyrstald fra 1974, svinestald, som er ombygget til småkalvestald i 1990,
gammel lade, som er ombygget til kornmagasin i 1976, lade fra 1978, som delvis er
ombygget til kalvestald i 1986, samt maskinhus fra 1976. Gården drives med en fede-
kalveproduktion på 170 stk. af racerne SDM og RDM. Planteproduktionens salgsafgrø-
der er ærter, raps, hvede og spisekartofler. Der er 3 traktorer, plansilo og varm lufts
tørreteri.

TOFTEGÅRDSVEJ 185, SKOVEN-
GENE, 9440 ÅBYBRO, tlf. 98-
241542.

ANDERS PURKÆR, landmand,
født d. 22.-7.-1921, søn af Marie
Andersen, gift d. 21.-3.-1954
med Gerda Jeppesen, født d.
20.-12.-1929, datter af Dagny
og Jens Andersen Jeppesen.

A.P. døde d. 7.-6.-1989. Han har
været skovarbejder ved Birkelse
Skovgaard i 28 år. Han overtog
gården d. 16.-12.-1953 fra sin
far, Peder J. Andersen. Gården har været i slægtens eje siden 1901.

Ejendomsskyld 540.000. Areal 11 ha., heraf 3 ha. eng. Jorden er bortforpagtet.
Stuehuset er opført i 1916 og restaureret delvis i 1968. Avlsbygningerne består af
kostald fra 1907, der er tilbygget roerum og kalvestald i 1964, lade fra 1921, maskin-
hus fra 1972, desuden er der et hønsehus. Gårdens besætning er på 25 høns. Der er 1
traktor.



TOFTEGÅRDSVEJ 190, SKOVEN-
GENE, 9440 ÅBYBRO, tlf. 98-
244262.

HENRY KRISTIANSEN, landmand,
født d. 13.-11.-1943, søn af Kar-
la og Karl Kristiansen (Krat),
gift d. 15.-12.-1973 med Erna
Pedersen, født d. 6.-9.-1948, dat-
ter af Marie og Karl Pedersen.
Parret har børnene: Susanne,
født d. 24.-4.-1970 og Mogens,
født d. 5.-4.-1976.

H.K. er ansat ved Superfos. Han
overtog gården d. 1.-7.-1983 fra Johannes Christiansen, den har været i familiens eje
siden 1967.

Ejendomsskyld 590.000. Areal 15,2 ha., heraf 3 ha. mose og 5 ha. eng. Der er

bortforpagtet 3 ha.

Stuehuset er opført omkring 1942. Avlsbygningerne består af kostald fra 1942, som er tilbygget et roerum, staklade fra 1983 og lade fra 1942. Gårdens besætning er på 2 ammekøer, 2 ungdyr, 1 slagtekalve af blandet race samt 1 hest. Planteproduktionens salgsafgrøde er korn. Der er 2 traktorer og tårnsilo. Maskinstation bruges til lidt af markarbejdet.

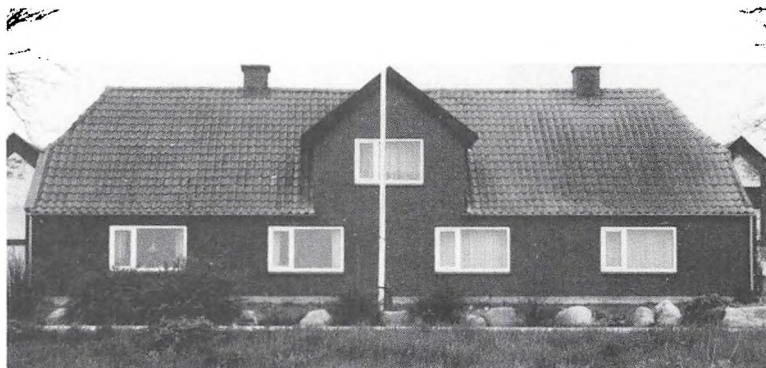

TORNGÅRDSVEJ 37, "KNØSGAARD", KNØSGAARD, 9440 ÅBYBRO, tlf. 98-241205.

JØRGEN ALBREKTSSEN, gårdejer, født d. 13.-4.-1929, søn af Else og Alfred Albrektsen, gift d. 8.-9.-1956 med Marie Andersen, hjemmehjælper, født d. 30.-8.-1936, datter Otilie og Søren Andersen. Parret har

børnene: Jens Kristian og Dorthe.

J.A. overtog gården d. 1.-4.-1965 fra sin svigerfar, som købte den i 1946 af søstre Signe og Petrea, de købte den efter forældrene.

Ejendomsskyld 980.000. Areal 18 ha.

Stuehuset er opført i 1863 og restaureret flere gange, senest i 1986. Avlsbygningerne nedbrændte i 1947 og blev genopført med kostald, slagtesvinestald og lade, sostalden blev renoveret i 1981. Gården drives med en svineproduktion på 15 årssøer, der produceres ca. 200 slagtesvin årligt. Der er 1 traktor, plansilo og varm lufts tørreri. Maskinstation bruges til en del af markarbejdet.

TORNGÅRDSVEJ 74, "KNEPET", KNØSGÅRD, 9440 ÅBYBRO, tlf. 98-241250.

HENNING HOLLESEN, gårdejer, født d. 12.-10.-1936, søn af Kristine og Niels Peter Hollensen, gift d. 21.-4.-1962 med Karen Jensen. Ægteparret er nu skilt, de har børnene: Anna Kristine, født d. 2.-8.-1964, Kjeld, født d. 11.-12.-1966 og Mariann, født d. 25.-3.-1975.



H.H. har været på Ladelund Landbrugsskole. Han overtog gården d. 1.-4.-1962 fra Niels Villadsen.

Ejendomsskyld 1.800.000. Areal 54,3 ha., heraf tilkøbt 18,5 ha., der er 2 ha. mose. Stuehuset er opført i 1877. Avlsbygningerne består af kostald fra 1951, som er tilbygget i 1972, svinestald fra 1964, som er ombygget til kviestald i 1986, gammel svinestald, lade fra 1951, maskinhus fra 1977 og der er 2 gylletanke. Gården drives med en kvægproduktion på 45 årskøer, 70 ungdyr og 25 slagtekalve af racerne SDM og DRK, desuden er der 7 heste. Der er 3 traktorer, tårnsilo og varm lufts tørreri. På gården er ansat 1 fast medhjælper og der bruges maskinstation til en del af markarbejdet.

TORNGÅRDSVEJ 104, "VOLDBROGAARD", VOLDBRO, 9440 ÅBYBRO, tlf. 98-241615. INGVARD CHRISTENSEN, gårdejer, født d. 1.-5.-1930, søn af Karoline Martine og Kresten Jensen Christensen.

I.C. overtog gården d. 10.-2.-1973 fra Jørgen Jørgensen.

Ejendomsskyld 1.000.000. Areal 26 ha., heraf tilkøbt ca. 5 ha.

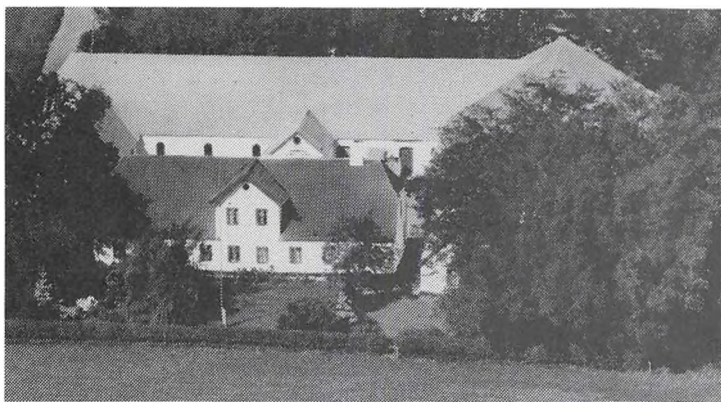

"Voldbrogaard"s stuehus er opført i 1867 og restaureret flere gange. Avlsbygningerne består af kvægstald fra 1961, lade og 2 maskinhuse fra 1924. Gården drives med en svineproduktion på 24 årssøer, der produceres ca. 860 slagtesvin årligt, desuden er der 16 ungdyr af blandet race. Der er 2 traktorer, tårnsilo, varm lufts tørreri samt combifyr. Maskinstation bruges til en del af markarbejdet.

TORNGÅRDSVEJ 108, VOLDBRO, 9440 AABYBRO, tlf. 98-241432. PETER LILLIEN PEDERSEN, gårdejer, født d. 30.-8.-1918, søn af Maren og Hans Lillien Pedersen, gift d. 23.-4.-1955 med Jenny Nielsen, født d. 28.-9.-1931, datter af Karen og Kresten Nielsen. Parret har børnene: Hans Arne, født d. 28.-2.-1957 og Karen Marie, født d. 15.-12.-1959. P.L.P. har været på Vejlbj Landbrugsskole. Han overtog gården



d. 1.-11.-1964 fra Kristian Nyborg Jensen.

Ejendomsskyld 930.000. Areal 19,5 ha., der er frasolgt ca. 4 ha. Jorden er udlejet. Stuehuset er opført i 1891 og senere gennemrestaureret. Avlsbygningerne består af kostald fra omkring 1952, desuden er der svinestald og lade. På gården er der 1 traktor, tårnsilo og varm lufts tørreri.



TORPET 22, GJØL, 9440 AABYBRO, tlf. 98-277254.

ARNE CHRISTENSEN, gårdejer, født d. 1.-11.-1938, søn af Esther og Peter Christensen (Fuglsang), gift d. 23.-11.-1963 med Else Palsgaard Pedersen, sygehjælper, født d. 4.-4.-1944, datter af Karen og Arnold Pedersen. Parret har børnene: Henning, født d. 23.-10.-1964, Lene, født d. 6.-8.-1966, Jens, født d. 20.-12.-1969 og Jane, født d. 10.-4.-1976.

A.C. er medlem af Menighedsrådet ved Gjøl Kirke. Han overtog gården d. 1.-10.-1960 fra Herman Torp Christensen, gården har været i slægtens eje fra omkring 1700. Ejendomsskyld 1.300.000. Areal 37 ha., heraf tilkøbt 24 ha.

Stuehuset er opført i 1878 og gennemrestaureret flere gange. Avlsbygningerne består af kostald, som er ombygget til løbeafdeling i 1970, hestestald, som er ombygget til fravænningsstald i 1971, sostald fra 1978, nabogårdens kostald er ombygget til slagtesvin i 1989/90, desuden er der lade, hestestald, staklade, hønsehus, maskinhus og garage. Gården drives med en svineproduktion på 90 årssøer, der sælges ca. 800 smågrise og ca. 1.000 slagtesvin årligt, desuden er der 1 hest. Der er 2 traktorer, tårnsilo og varm lufts tørreri. Maskinstation bruges til en del af markarbejdet og der er 1 skoledreng til hjælp.

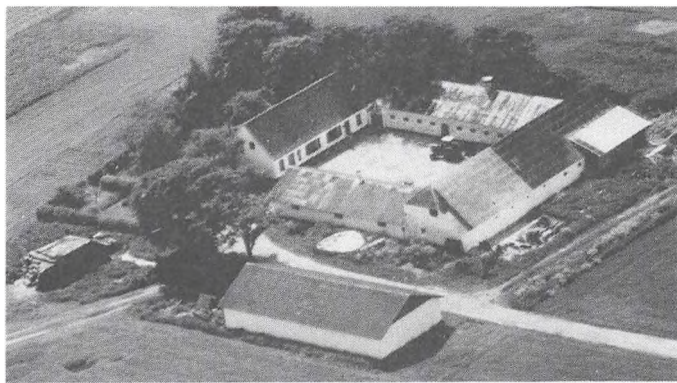

TRANUMVEJ 39, SKALD, 9440 AABYBRO, tlf. 98-243242.

ERIK BEITH JENSEN, gårdejer, født d. 3.-10.-1945, søn af Amalie og Aksel P. Jensen, gift d. 29.-3.-1969 med Anne Marie Bodil Larsen, servitrice, født d. 6.-3.-1947, datter af Gudrun og Henry Larsen. Parret har børnene: Christiane, født d. 14.-8.-1969, Henrik, født d. 22.-12.-1971 og Marianne, født d. 21.-9.-1978. E.B.J. overtog gården d. 27.-3.-

1973 fra Thomas Hollesen.

Ejendomsskyld 1.000.000. Areal 31 ha., heraf tilkøbt 7 ha., der er frasolgt 1,6 ha. Stuehuset er opført omkring 1900 og restaureret flere gange. Avlsbygningerne består af kostald fra 1913, som er gennemrestaureret i 1986, ungdyrstald, som er moderniseret i 1977, lade fra 1913 og maskinhus fra 1975. Gården drives med en kvægproduktion på 26 årskøer, 30 ungdyr og 15 slagtekalve af racen Jersey. Der er 2 traktorer, plansilo og kold lufts tørreri. Maskinstation bruges til en del af markarbejdet.

TRANUMVEJ 101, "VESTERDAL", VEDSTEDKÆR, 9440 AABYBRO, tlf. 98-243082.

LASS ANDREASSEN, gårdejer, født d. 25.-5.-1940, søn af Nanna og Hans Andreassen, gift d. 31.-7.-1965 med Konni Kristine Jensen, født d. 10.-1.-1947, datter af Johanne og Viggo Jensen. Parret har børnene: Hans Ole, født d. 15.-6.-1966, Anne Kristine, født d. 4.-9.-1968 og Malene, født d. 9.-9.-1972.



L.A. overtog gården d. 1.-1.-1966 fra sine forældre, som købte den i 1940.

Ejendomsskyld 1.300.000. Areal 32,5 ha., heraf tilkøbt 19 ha.

Stuehuset er opført i 1936 og restaureret flere gange. Avlsbygningerne består af kostald fra 1940, som er ombygget til goldsostald i 1977, det gamle stuehus er ombygget til fyrrum og svinestald i 1964, farestald, som er tilbygget i 1976, lade fra 1940, maskinhus fra 1977, desuden er der gastæt silo. Gården drives med en svineproduktion på 70 årssøer, der sælges ca. 1.300 smågrise årligt. Planteproduktionens salgsafgrøder er raps og korn. Der er 2 traktorer, plansilo, kold lufts tørreri og halmfyr. Maskinstation bruges til en del af markarbejdet.



TRANUMVEJ 116, "SANDKÆR", VEDSTEDKÆR, 9440 AABYBRO, tlf. 98-243394.

TOMMY BORUP JENSEN, entreprenør, født d. 27.-7.-1944, søn af Hertha og Lars Kristensen Jensen, gift d. 18.-10.-1969 med Ulla Bedholm Jensen, køkkenassistent, født d. 10.-4.-1946, datter af Ellen og Otto Andersen. Parret har børnene: Thomas, født d. 20.-4.-1973 og Trine, født d. 30.-3.-1976.

T.B.J. ejer og driver Birkelse Drænings- og Entreprenørforretning. Han overtog gården d. 1.-8.-1986 fra Etly og Kristian Bak Jensen.

Ejendomsskyld 1.050.000. Areal 11,6 ha.

Stuehuset er opført i 1953 og gennemrestaureret i 1986/87. Avlsbygningerne nedbrændte i 1952, laden er fra 1953 og maskinhuset fra 1980. Gårdens besætning er på 2 får og 1 hest. Planteproduktionens salgsafgrøder er ærter, raps og korn. Der er 2 traktorer, 1 mejetærsker, 1 gummiged, 1 rendegraver og 1 drægningsmaskine. I virksomheden er ansat 3 maskinførere.

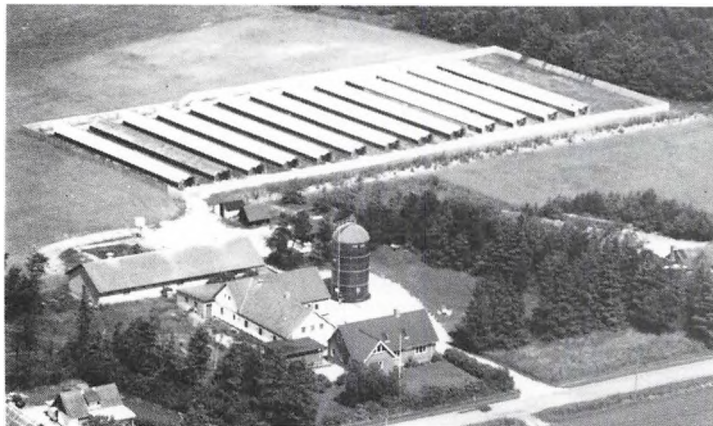

TRANUMVEJ 168 og 180, "SOL-BAKKEN", BIRKELSE, 9440 AABYBRO, tlf. 98-243449 og 98-243159. GUNNAR OG MOGENS KRISTIANSEN, gårdejere.

G.K. er født d. 21.-5.-1913, søn af Elisabet og Peder Kristiansen, gift d. 23.-10.-1936 med Kirstine Mogensen, født d. 25.-8.-1910, datter af Kirstine og Kresten Mogensen. Parret har børnene: Per Key, født d. 11.-9.-1939, Inger, født d. 3.-9.-1944 og Mogens, født 3.-7.-1947.

M.K. er født d. 3.-7.-1949, gift d. 15.-9.-1973 med Sonja Sørensen, ekspeditrice, født d. 5.-4.-1952, datter af Lilly Gerda og Thomas P. Sørensen. Parret har børnene: Klaus, født d. 20.-2.-1974, Karsten Key, født d. 7.-7.-1975, Morten Kresten, født d. 17.-1.-1982 og Mads Key, født d. 30.-10.-1990.

G.K. overtog gården, beliggende på nr. 180, i 1936 fra sine svigerforældre, nuværende ejere er 4. og 5. generation på gården. Gården beliggende på nr. 168 er købt d. 1.-1.-1975. De 2 gårde drives som I/S af far og søn.

M.K. har været på Bygholm Landbrugsskole, han er vurderingsinspektør ved Nykredit og er i repræsentantskabet ved Danish Crown samt i bestyrelsen for Landboforeningen.

Ejendomsskyld for begge gårde er 2.890.000. Areal 100 ha., heraf tilkøbt 50 ha., der er 25 ha. skov og mose. Derudover er der forpagtet 60 ha.

Stuehuset på nr. 180 er opført i 1880 og restaureret i perioden 1971-87. Avlsbygningerne består af kostald og spaltstald fra 1971, åben kalvestald fra 1990, lade fra 1971, som er tilbygget i 1985, maskinhus fra 1973, som er tilbygget i 1985, desuden er der udendørs køresilo, gylletank og foderhus. Gården drives med en kvægproduktion på 74 årskøer, 70 ungdyr og 80 slagtekalve af racen SDM, desuden er der 10 heste. Planteproduktionens salgsafgrøder er ærter, raps, frøgræs og korn. Der er 5 traktorer, 1 mejetærsker, 1 rendegraver, plansilo, tårnsilo, varm lufts tørreri og halmfyr. På gårdene er ansat 1 fodermester samt 2 faste medhjælpere.

M.K. er medejer af en minkfarm beliggende Tranumvej 168, der er 14 2-rækket minkhaller med ialt 920 avlstæver.

Far og søn ejer og driver desuden Plesnersvej 96 i Brovst Kommune. Areal 81 ha. Gården drives udelukkende med planteproduktion, den blev købt i 1978 og var dengang på 40 ha.

ULVEHUSVEJ 16, "GL. KÆRGAARD", VEDSTEDKÆR, 9440 AABYBRO, tlf. 98-243211.

HENRY GEORG JENSEN, gård-ejer, født d. 31.-5.-1930, søn af Dagny og Alfred Jensen, gift d. 5.-12.-1959 med Birthe Christensen, ekspeditrice, født d. 15.-8.-1939, datter af Dagmar og Ejnar Christensen. Parret har børnene: Dorthe, født d. 4.-4.-1962 og Lars, født d. 25.-4.-1966.

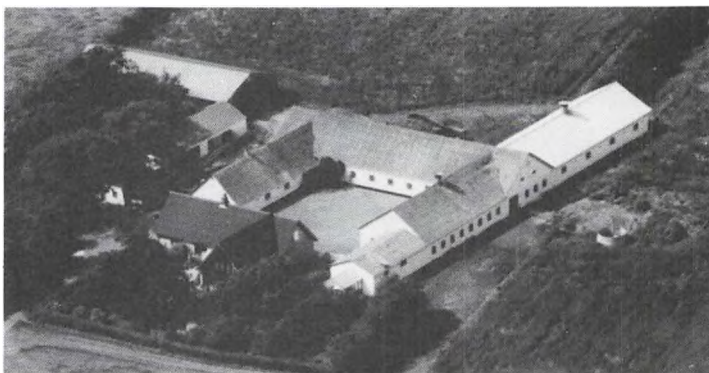

H.G.J. er dommer på Dyrskuet i Ålborg samt på lokale dyrskuer. Han overtog gården d. 11.-6.-1970 fra Ejnar Malling Jensen.

Ejendomsskyld 1.650.000. Areal 40,2 ha., heraf tilkøbt 17 ha., der er 2 ha. mose. Derudover er der forpagtet 35 ha.

Stuehuset er opført i 1865 og gennemrestaureret og tilbygget i 1975. Avlsbygningerne nedbrændte d. 30.-10.-1990, kostalden kun delvis nedbrændt og blev genopført og indrettet til ungkreaturer i 1991, hvor også en ny kostald blev opført, lade og foderhus er fra 1991 og maskinhus fra 1978, desuden er der gylletank og køresilo. Gården drives med en kvægproduktion på 60 årskøer, 45 ungdyr og 15 slagtekalve, af racen RDM, samt med en slagtesvineproduktion på ca. 800 stk. årligt indtil 1991. Planteproduktionens salgsafgrøde er raps. Der er 2 traktorer, 1 mejetærsker, plansilo, kold lufts tørreri, varmegenvindingsanlæg og der anvendes staldvarme til opvarmning af stuehuset. Maskinstation bruges til lidt af markarbejdet og der er 1 medhjælper.



ULVEHUSVEJ 23, VEDSTEDKÆR, 9440 AABYBRO, tlf. 98-243353. KJELD VESTERGAARD OLSEN, blikkenslager, født d. 3.-4.-1963, søn af Ingrid og Peter Olsen, gift d. 7.-6.-1986 med Vibeke E.L. Rasmussen, kontorassistent, født d. 22.-5.-1965, datter af Birgit og Frede Rasmussen. Parret har børnene: Christian, født d. 14.-12.-1986 og Andreas, født d. 8.-5.-1988.

K.V.O. overtog gården d. 20.-4.-1990 fra Per Revdal.

Ejendomsskyld 800.000. Areal ca. 18 ha.

Stuehuset er restaureret i 1990/91. Avlsbygningerne består af lade fra 1988 samt slagtesvinestald. Gården drives med en slagtesvineproduktion på 1.000 stk. årligt. Der er 1 traktor og kornsilo. Maskinstation bruges til en del af markarbejdet.

ULVEHUSVEJ 58, "VEDSTED-VANG", VEDSTEDKÆR, 9440 AABYBRO, tlf. 98-243045.

PER PEDERSEN, landmand, født d. 4.-3.-1964, søn af Louise og Jens Pedersen, gift d. 1.-9.-1990 med Annegreth Schlegel Pedersen, ekspeditrice, født d. 7.-11.-1965, datter af Karin og Kurt Schlegel. Parret har datteren Eva, født d. 7.-4.-1990.

P.P. har været på Lundbæk og Try landbrugsskoler. Han overtog gården d. 1.-8.-1988 fra sine forældre, som købte den i 1952.

Ejendomsskyld 1.230.000. Areal 46 ha., heraf tilkøbt 6 ha. ved jordfordeling. Desuden er der forpagtet ca. 22 ha.

Stuehuset er opført i 1904 og gennemrestaureret i 1976. Avlsbygningerne består af kostald fra 1960, roehus fra 1945, som er ombygget til kalvestald, lade fra 1976 og maskinhus fra 1977, desuden er der udendørs køresilo. Gården drives med en slagtekalveproduktion på 64 stk. af blandet race. Planteproduktionens salgsafgrøder er ærter, raps og korn. Der er 2 traktorer, 1 mejetærsker, plansilo, tårnsilo og varm lufts tørreri. Maskinstation bruges til en del af markarbejdet.



ULVEHUSVEJ 96, "ULVEHUS", VEDSTED KÆR, 9440 AABYBRO, tlf. 98-243049. JØRN LARSEN, gårdejer, født d. 19.-8.-1951, søn af Edel og Aage Larsen, bor sammen med Anna Jakobsen, slagteriarbejder, født d. 9.-1.-1957, datter af Lilly og Søren Jacobsen. Parret har børnene: Morten, født d. 3.-2.-1977 og Jette, født d. 8.-9.-1979.



Jørn Larsen overtog gården d. 1.-4.-1990 fra sin far, nuværende ejer er 3. generation på gården, som kom i slægtens eje omkring 1920. Gården blev udstykket fra Birkelse Hovedgård i 1917-18. I gamle dage var der kongelig rastestedsplads og overnatning på gården.

Ejendomsskyld 1.400.000. Areal 31 ha., heraf tilkøbt 3,5 ha.

Stuehuset er ombygget og restaureret i 1954. Avlsbygningerne

består af ko- og svinestald fra 1964, som er ombygget til kostald i 1977, 2 hønsehuse og tørvehus er ombygget til maskinhus, lade fra 1978 og maskinhus fra 1972, desuden er der gylletank. Gården drives med en kvægproduktion på 45 årskøer, 34 ungdyr og 34 slagtekalve af racerne SDM og Jersey samt krydsninger, desuden er der 2 ammekøer og 2 ungdyr, af blandet race, samt 4 får og 1 hest. Der er 3 traktorer, tårnsilo, varm lufts tørreri og halmfyr. Maskinstation bruges til en del af markarbejdet.

J.L. ejer og driver desuden Fredensdal 65 i Brovst Kommune, den er på 12,8 ha.

ULVEHUSVEJ 117, "ULVEHOLM",
VEDSTEDKÆR, 9440 AABYBRO,
tlf. 98-243153.

I/S ULVEHOLM ved HANS KRISTENSEN, maskinstationsejer, født d. 6.-8.-1933, søn af Johanne og Vilhelm Kristensen, gift d. 29.-1.-1971 med Aase Fruensgård, født d. 19.-11.-1933, datter af Petrine og Niels Fruensgård. Parret har sønnen Per, født d. 1.-9.-1961.

H.K. har siden 1965 drevet maskinstation fra gården, som ejes i fællesskab med sønnen Per, som bor sammen med Jette Klit Christensen, født d. 21.-10.-1959, datter af Lilly og Kresten Jensen Klit Christensen. Parret har sønnen Peter, født d. 14.-11.-1979.

Gården blev overtaget d. 1.-2.-1986 fra Johanne og Vilhelm Christensen. Far og søn er 2. og 3. generation på gården, som kom i slægtens eje i 1931.

Ejendomsskyld 1.100.000. Areal 11,5 ha., heraf 1 ha. skov.

Stuehuset er opført i 1930 og gennemrestaureret i 1987. Avlsbygningerne består af lade fra 1931, som er ombygget i 1942/43, 2 maskinhuse fra 1966 og 1986. Planteproduktionens salgsafgrøder er ærter, raps og korn. På gården, der drives som maskinstation, er der 9 traktorer, 4 mejetærskere og alt i moderne maskiner, desuden er der anpartner i Røgild Vindmøllelaug. På maskinstationen er ansat 5 maskinførere.



VADGÅRDSVEJ 56, BIERSTED
ENGE, 9440 AABYBRO, tlf. 98-
268044.

ESBEN ESBENSEN, gårdejer, født d. 27.-10.-1937, søn af Esther og Valdemar Esbensen, gift d. 28.-11.-1959 med Tove Pedersen, født d. 23.-7.-1941, datter af Krista og Henry Pedersen. Parret har børnene: Erik, født d. 6.-4.-1960, Jørgen, født d. 22.-11.-1962, Carsten, født d. 28.-12.-1966 og Ove, født 1.-2.-1974.

E.E. har været sælger for Trifolium, han er i repræsentantskabet og planteavlsudvalget for Ålborg Amts Landboforening og formand for Aabybro Kommunes Læplantningslaug. Han overtog gården d. 1.-3.-1968 fra sine forældre Esther og Valdemar Esbensen, som købte gården i 1929.

Ejendomsskyld 2.090.000. Areal 77,5 ha., heraf tilkøbt 61 ha., der er frasøgt 25 ha. Der er forpagtet 6,5 ha.

Stuehuset er opført i 1949 og restaureret i 1977. Avlsbygningerne består af kostald gammelt stuehus tillagt i 1949, siden ombygget til sostald i 1973, sostald fra 1970, slagtesvinestald fra 1972, staklade fra 1971, lade fra 1934 samt maskinhuse fra 1973 og 1979. Gården drives med en slagtesvineproduktion på 800 stk. årligt, der er 4 ammekøer, 2 ungdyr, 4 slagtekalve og 1 tyr af racen Hereford. Planteproduktionens salgsafgrøder er ærter, raps, hvede, byg og industrikartofler. Der er 3 traktorer, 1 mejetærsker, 1 kartoffeloptager, plansilo og varm lufts tørreri. Man driver maskinstation fra ejendommen.

VESTERDALSVEJ 11, VEDSTED KÆR, 9440 AABYBRO, tlf. 98-243154.

JENS ERIK JUNGENSEN, gårdejer, født d. 9.-10.-1928, søn af Mary og Jens Jungeren, gift d. 3.-11.-1956 med Lis Søndergaard Larsen, født d. 13.-12.-1934, datter af Maren og Christian Larsen. Parret har børnene: Jens, født d. 23.-10.-1958, Else, født d. 1.-8.-1961 og Margit, født d. 4.-11.-1969.

J.E.J. har været på Ladelund Landbrugsskole, han har været i bestyrelsen for Nørresundby, nu Wenbo Slagterier, han har været formand for mejeriet Ryå, er i bestyrelsen for Ålborg Amts Landboforening og har været i Åbybro Byråd. Han overtog gården d. 1.-10.-1956 fra sin mor Mary Jungersen, nuværende ejer er 3. generation på gården, som kom i slægtens eje i 1897.

Ejendomsskyld 1.560.000. Areal 35 ha., heraf tilkøbt 17 ha., der er 0,6 ha. mose. Stuehuset er opført i 1922 og gennemrestaureret. Avlsbygningerne består af kostald fra 1963 ombygget til slagtesvinestald i 1974, slagtesvinestald fra 1971 tilbygget i 1974, garage fra 1981, lade og maskinhus fra 1977. Gården drives med en slagtesvineproduktion på 2.000 stk. årligt. Planteproduktionens salgsafgrøde er raps. Der er 2 traktorer, plansilo og varm lufts tørreri. Maskinstation bruges til en del af markarbejdet.

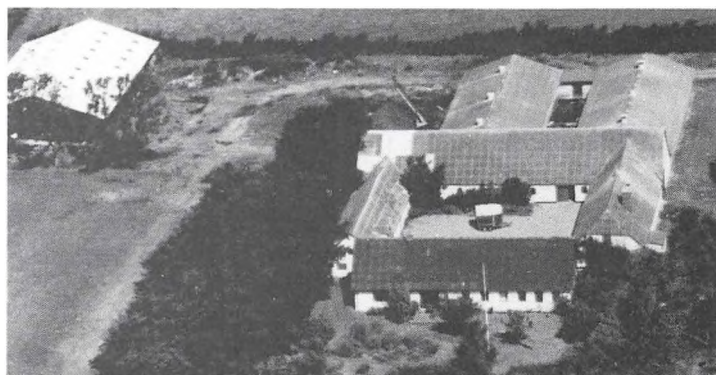

VESTERGÅRDSVEJ 40, "FRISTRUP VESTERGAARD", FRISTRUP, 9440 AABYBRO, tlf. 98-243196. MAUGNUS BRINK, gårdejer, født d. 16.-11.-1944, søn af Karen og Anders Brink, gift d. 8.-3.-1969 med Birgitte Marie Rohr, sygeplejerske, født d. 16.-8.-1945, datter af Eva og Hans Rohr. Parret har børnene: Niels, født d. 15.-2.-1971 og Søren, født d. 14.-11.-1973.

M.B. har været på Lundbæk

Landbrugsskole. Han overtog gården d. 11.-12.-1971 fra Ingvard Nørmølle.

Ejendomsskyld 2.000.000. Areal 47 ha., heraf tilkøbt 15 ha., der er 2,5 ha. eng.

Stuehuset er opført i 1881 og gennemrestaureret. Avlsbygningerne består af kostald ombygget til fravænningsstald i 1979, farestald fra 1976, goldsostald fra 1978, hestestald fra 1900 restaureret i 1986, lade fra 1915, maskinhus fra 1985 og gylletank. Gården drives med en svineproduktion på 90 årssøer, der sælges ca. 1.900 smågrise årligt, desuden er der 4 følhopper, 4 føl, 2 ungheste og 1 ridehest af racen Dansk Varmblod. Planteproduktionens salgsafgrøder er raps og maltbyg. Der er 2 traktorer, plansilo, varm lufts tørreri og halmfyr. Man har 2 skoledrenge til hjælp, og maskinstation bruges til en del af markarbejdet.



VESTRE HELLEDIVEJ 63, "BRUNMOSEGAARD", ST. VILDMOSE, 9440 AABYBRO, tlf. 98-265125. HANS PETER ERIKSEN, gårdejer, født d. 14.-3.-1964, søn af Birgit og Kaj Christian Eriksen. H.P.E. har været på Try Landbrugsskole og Næsgård Agerbrugsskole. Han overtog gården d. 14.-3.-1987 fra Bent Pedersen. Ejendomsskyld 1.900.000. Areal 74,9 ha., heraf tilkøbt 24 ha., der er 1,7 ha. plantage og kana-

ler. Der er forpagtet 104 ha.

Stuehuset er opført omkr. 1949 og gennemrestaureret. Avlsbygningerne består af kostald fra 1935 ombygget til sorteringsrum i 1988, silo og tørrerianlæg til 8000 td korn, lade fra 1935 ombygget til kartoffellager i 1975. Gården drives udelukkende med plan-teproduktion bestående af spisekartofler og maltbyg. Der er 4 traktorer, 1 mejetærsker, nødvendige maskiner til kartoffelavl, plansilo, tårnilo og varm lufts tørreri. På gården er ansat 3 medhjælpere, og maskinstation bruges til en del af markarbejdet.

VESTRE HELLEDIVEJ 82, ST. VILDMOSE, 9440 AABYBRO, tlf. 98-265171.

CHRISTIAN MADSEN NIELSEN, gårdejer, født d. 22.-10.-1918, søn af Dorte og Kresten Iversen Nielsen, gift d. 7.-4.-1947 med Marie Bertelsen, født d. 31.-8.-1925, datter af Johanne og Andreas Bertelsen. Parret har børnene: Christian, født d. 28.-9.-1947, Karsten, født d. 21.-5.-1953 og Hanne, født d. 26.-1.-1956.

M.B. døde d. 11.-3.-1978. C.M.N. overtog gården i 1955 fra staten, den blev dengang opført som statshusmandsbrug.

Ejendomsskyld 1.000.000. Areal 44 ha., heraf tilkøbt 18 ha. Der er borforpagtet 35 ha. Stuehuset er opført i 1955. Avlsbygningerne består af kostald og lade begge fra 1955. Besætningen er på 4 ammekøer, 2 ungdyr og 2 slagtekalve af blandet race. Der er 1 traktor, tårnsilo, kold lufts tørreri og halmfyr. Man anvender ingen fremmed arbejdskraft.

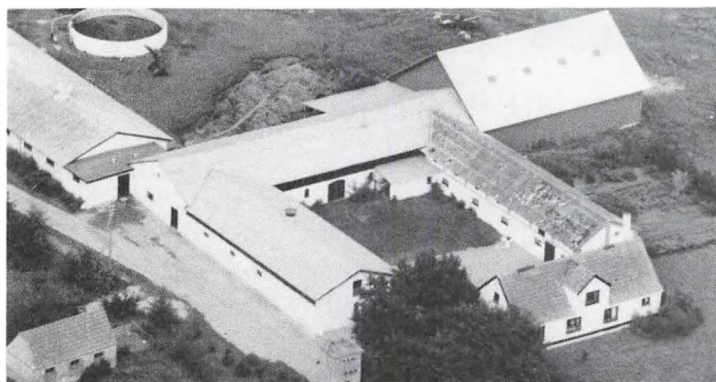

ØSTERGÅRDSVEJ 8, "ØSTERGAARD", NØRHALNE, 9430 VADUM, tlf. 98-268460.

HARRY KNUDSEN, gårdejer, født d. 1.-8.-1931, søn af Anna og Herman Knudsen, gift d. 3.-11.-1956 med Aase Christensen, født d. 17.-11.-1934, datter af Ane og Peder Christensen. Parret har børnene: Dorrit, født d. 6.-2.-1958 og Anette, født d. 29.-5.-1962.

H.K. er formand for Aabybro og

Omegns Familiebrug, han er i Kærherreds Indkøbsforening og medlem af Aalborg Amts Vikarudvalg. Han overtog gården d. 15.-3.-1964 fra Georg Jungersen.

Ejendomsskyld 1.140.000. Areal 31 ha., heraf tilkøbt 11 ha., der er 3 ha. mose. Der er

forpagtet 1,5 ha.

Stuehuset er opført omkr. 1890 og restaureret flere gange. Avlsbygningerne består af kostald fra 1973, gammel kostald fra 1890 ombygget til ungkreaturer i 1974, hønsehus fra 1942, lade fra 1890 tilbygget i 1976 og gylletank. Gården drives med en kvægproduktion på 42 årskøer, 45 ungdyr og 20 slagtekalve af racen SDM. Planteproduktionens salgsafgrøder er ærter og korn. Der er 2 traktorer, plansilo og kold lufts tørreri. Maskinstation bruges til en del af markarbejdet.

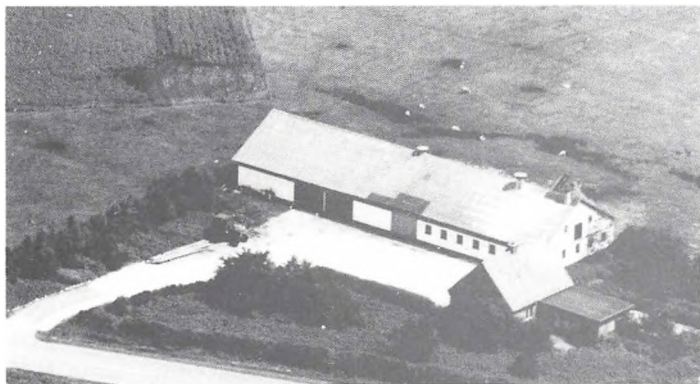

ØSTRE HELLEDIVEJ 51, "NØRHOLT", ST. VILDMOSE, 9440 AABYBRO, tlf. 98-265047.

KNUD JENSEN, gårdejer, født d. 5.-12.-1961, søn af Bodil og Erik Jensen, gift d. 1.-10.-1983 med Lise Lotte Christiansen, født d. 16.-5.-1964, datter af Kirsten og Peder Christiansen. Parret har børnene: Rasmus, født d. 4.-1.-1984 og Mikkel, født d. 4.-12.-1987.

K.J. kører mælketankbil for Engstrup Mejeri og har været på Lundbæk Landbrugsskole 2 gange. Han overtog gården d. 15.-4.-1985 fra Chresten Christensen.

Ejendomsskyld 780.000, ejendommen er ikke omvurderet efter branden i 1989. Areal 25 ha. Der er bortforpagtet 16,5 ha.

Stuehuset er opført i 1954 samt restaureret og tilbygget i 1975. Alle avlsbygningerne nedbrændte i 1989, der blev bygget hestestald og lade i 1990, desuden er der maskinhus. Besætningen er på 5 heste af racerne Belgisk og Oldenborger. Der er halmfyr på gården.

AABYVEJ 62, "GAMMEL KROGEN", BIERSTED, 9440 AABYBRO, tlf. 98-268074.

BØRGE TERP ANDERSEN, gårdejer, født d. 19.-8.-1922, søn af Marie og Mogens Christian Andersen.

B.T.A. overtog gården d. 1.-11.-1950 fra sine forældre Marie og Mogens Chr. Andersen, som købte den i 1940.

Ejendomsskyld 1.400.000. Areal 42,5 ha., heraf tilkøbt 1,5 ha. Der er bortforpagtet 40 ha.

Stuehuset er opført i 1863. Avlsbygningerne består af kostald fra 1912, tilbygget roerum i 1955, vesterhus og lade fra 1968 og maskinhus fra 1986. Besætningen er på 2 følhopper, 2 plage, 2 føl, 1 3-åring, 2 4-åringer og 2 ponyer. Der er 2 traktorer, 1 mejetærsker, plansilo, varm lufts tørreri og vindmølle. Man har ansat 1 husbestyrerinde.

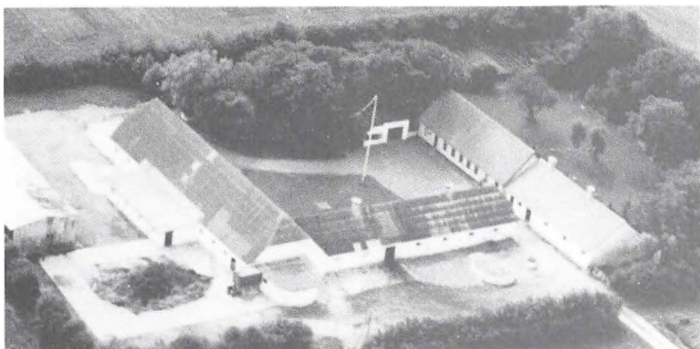
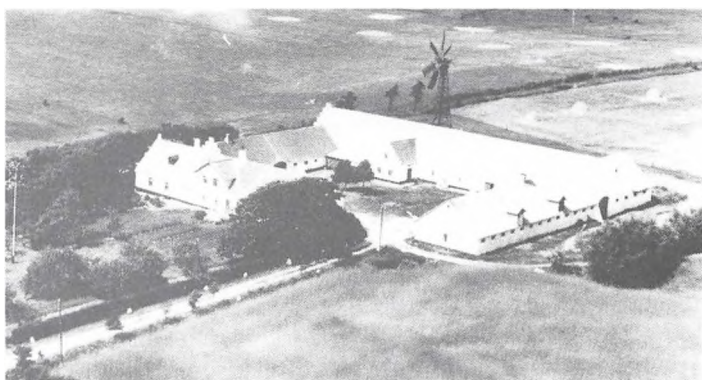

AALBORGVEJ 110, "HØBÆKGAARD", 9440 AABYBRO, tlf. 98-241226.

KRISTIAN BECH SØRENSEN, gårdejer, født d. 25.-4.-1926, søn af Else Margrethe og Frants Nielsen Sørensen, gift d. 11.-10.-1952 med Johanne Nielsen, født d. 9.-2.-1932, datter af Asta Sigrig og Peter Christian Nielsen. Parret har børnene: Edith, født d. 19.-

2.-1954 og Henny, født d. 6.-5.-1958.

K.B.S. har været på Nordsjællands Landbrugsskole og været i bestyrelsen for Vendsyssel Mejeriselskab. Han overtog gården d. 1.-7.-1958 fra sin svigerfar Peter Christian Nielsen, som købte den i 1930.

Ejendomsskyld 1.420.000. Areal 47 ha., heraf tilkøbt 12,5 ha.

Stuehuset er opført i 1864 og gennem restaureret. Avlsbygningerne består af kostald fra 1892 ombygget til svinestald i 1982, farestald ombygget i 1978, kviestald ombygget til svinestald i 1978, lade fra 1862 ombygget til svinestald i 1978 og maskinhus fra 1975. Gården drives med en svineproduktion på 65 årssøer, der sælges ca. 1.350 smågrise årligt. Planteproduktionens salgsafgrøde er raps. Der er 2 traktorer, 1 mejetærsker, tårnsilo og varm lufts tørreri. På gården er ansat 1 fast medhjæper, og maskinstation bruges til en del af markarbejdet.

AALBORGVEJ 189, "NØDGAARDSMINDE", BIERSTED, 9440 AABYBRO, tlf. 98-268029.

ARNE IVERSEN, gårdejer, født d. 26.-9.-1950, omtales under Rimmensvej 56.

A.I. overtog gården d. 24.-11.-1976 fra Johan Knudsen.

Ejendomsskyld 900.000. Areal 23 ha.

Stuehuset er opført i 1913. Avlsbygningerne består af kostald, lade ombygget til kornlager i 1978 og vognskur. Der er plansilo og varm lufts tørreri. Man har samdrift med Rimmensvej 56.



AASTRUPVEJ 42, "AA-STRUP", 9440 AABYBRO, tlf. 98-241059.

JENS VAD HOLLENSSEN, gårdejer, født d. 31.-7.-1932, søn af Kristine og Niels Peter Hollensen, gift d. 16.-5.-1959 med Jenny Jensen, født d. 13.-5.-1938, datter af Maren og Martin Jensen. Parret har børnene: Peter, født d. 18.-4.-1960, Flemming, født d.

1.-7.-1964 og Mogens, født d. 11.-3.-1970.

J.V.H. har været på Ladelund Landbrugsskole. Han overtog gården d. 28.-2.-1967 fra sin far Niels Peter Hollensen, som købte den i 1926.

Ejendomsskyld 2.320.000. Areal 47,7 ha., heraf tilkøbt 8,5 ha. Der er forpagtet 10 ha.

Stuehuset er fra før 1900 og restaureret flere gange. Avlsbygningerne består af kostald fra 1956 udvidet i 1978, gammel kostald ombygget til kviestald i 1956, løsdriftstald delvis ombygget til maskinhus og garage, lade fra 1961, maskinhus fra 1976, foderhus fra 1978 nyt tag i 1988 og indendørs køresilo. Gården drives med en kvægproduktion på 60 årskøer og 70 ungdyr af racerne SDM og Jersey, desuden er der 81 brevduer. Der er 2 traktorer, 1 rendegraver, tårnsilo og varm lufts tørreri. Sønnen Flemming er fast medhjælp, og maskinstation bruges til en del af markarbejdet.

AASTRUPVEJ 61, "AASTRUP", 9440 AABYBRO, tlf. 98-241036.

GUNNAR DAM-JENSEN, gårdejer, født d. 28.-5.-1942, søn af Anna og Thorvald Jensen, gift d. 17.-10.-1970 Jette Sørensen, lærer, født d. 27.-3.-1943, datter af Maja og Svend Sørensen. Parret har børnene: Lars, født d. 20.-6.-1973 og Anne, født d. 23.-9.-1977. J.S. døde d. 26.-5.-1985. G.D.-J. har været på Ladelund

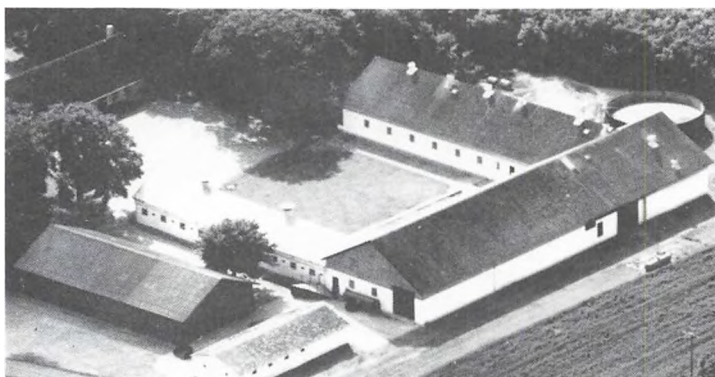

Landbrugsskole. Han overtog gården d. 1.-1.-1968 fra sin mor Anna Jensen, forældrene købte gården i 1926.

Ejendomsskyld 3.080.000. Areal 88 ha., heraf tilkøbt 11 ha.

Stuehuset er opført i 1974. Avlsbygningerne består af kostald fra 1953 ombygget til slagtesvinestald i 1977, hestestald ombygget til slagtesvinestald i 1979, lade fra 1957, maskinhus fra 1976 og gylletank. Gården drives med en slagtesvineproduktion på 2.000 stk. årligt. Planteproduktionens salgsafgrøder er raps, ærter og korn. Der er 2 traktorer, 1 mejetærsker, plansilo og varm lufts tørreri. Man anvender ingen fremmed arbejdskraft.

Register for
BROVST KOMMUNE.

Aggersundvej	5 -	Strandvejen	47 -
Alsbjergvej	6 -	Søgårdsvej	47 - 48
Attrupvej	6 - 7	Sønder Skoveng	48 - 49
Banehøjvej	7 - 8	Sønder Øksevej	49 - 50
Bindeleddet	8 -	Søndregårde	50 - 51
Boden	8 -	Thyvej	51 - 53
Bratbjerg	8 - 9	Tingskovvej	53 -
Bækken	9 - 10	Torslev Eng	53 -
Bøge Bakker	10 -	Torslev Kær	54 -
Canada	10 - 11	Tranum Engevej	54 - 57
Dybdalsvej	11 -	Tranumvej	57 - 58
Ejstrupvej	12 -	Udsigten	58 -
Erik Bannersvej	12 - 13	Ulveskovvej	58 - 59
Flegumvej	13 - 14	Valdemars Kær	59 -
Fredensdal	15 -	Vasen	59 -
Fristrupvej	15 - 16	Vesterbjergvej	60 -
Gildedamsvej	16 -	Vesterbyvej	60 - 61
Gjølvej	16 - 17	Vestergårdsvej	61 -
Godrum	17 -	Vestkystvejen	62 -
Hjordalvej	17 - 19	Vilsbæk Engvej	62 - 63
Holewasvej	19 - 20	Vilsbæksminde	63 -
Hovedgaden	20 -	Ølandvej	63 - 64
Hovengen	20 - 21	Østergade	64 -
Jagtholmvej	21 -	Aalested	65 -
Janumvej	22 -	Aarupvej	65 - 66
Jarmsted	22 - 23		
Jægerumvej	23 -		
Jørgen Iversens Vej	23 -		
Kanalvej	23 - 24		
Klausholmvej	24 - 25		
Klithusevej	25 - 26		
Knudegårdsvej	26 - 28		
Kokkedalsvej	28 - 30		
Koldmose Kirkevej	30 -		
Langeslund Mark	30 - 31		
Lundbakkevej	31 - 32		
Lunde Mark	32 -		
Lyngvej	32 - 33		
Mou Kær	33 - 34		
Møgelvold	34 -		
Møllebakken	34 - 35		
Nr. Skovsgård	35 -		
Nr. Økse Engvej	36 - 37		
Nr. Øksevej	37 - 38		
Nørremarksvej	38 - 39		
Nørre Økse Kær	39 -		
Overgårdsvej	39 - 40		
Over Søen	40 - 41		
Pakhusvej	41 -		
Plesnervej	41 - 43		
Rolighed	43 -		
Røgildvej	43 - 44		
Sandmosevej	44 - 45		
Selbjergvej	45 -		
Skråvejen	45 -		
Stagstedvej	45 - 47		

Register for
DRONNINGLUND KOMMUNE

Agerstedvej	67 -	Melvadvej	101 - 102
Allerupvej	67 - 68	Mosegårdsvej	102 -
Asåvej	68 - 70	Munkebækvej	102 -
Bittebyvej	70 - 71	Nordre Ringgade	102 - 103
Bjørnbækvej	71 - 72	Nørre Storevej	103 -
Bollegade	72 - 73	Præstbrovej	103 - 104
Bolleskovvej	73 -	Ringstedvej	104 - 105
Bredholtvej	73 -	Røgelhedegårde	105 -
Bredkærvej	73 - 74	Skelbakvej	105 - 106
Brunvangvej	74 -	Skelgårdsvej	106 - 107
Brøndens Mark	75 -	Skindbjergvej	107 -
Civagårdsvej	75 - 76	Skovengen	107 -
Dommensvej	76 -	Smedegårdsvej	108 -
Dorfvej	76 - 77	Sommervangsvej	108 -
Enoddenvej	77 -	Stagsted Markvej	109 -
Fældenvej	77 -	Storskovvej	109 - 110
Gammelsbækvej	77 - 78	Strandvejen	110 - 111
Geråvej	78 - 80	Strudsholmvej	111 - 112
Gingsholmvej	80 - 81	Sudergårdsvej	112 -
Gl. Kirkvej	81 -	Svinehavevej	112 - 113
Gl. Kongevej	81 - 82	Sønderkærvej	113 -
Gretterholtvej	82 -	Teglvej	113 - 114
Gårdsholtvej	82 -	Thorsholmvej	114 - 115
Hallundkær	82 - 83	Thoruphedevej	115 -
Haroldslundvej	83 -	Togårde	115 - 116
Hedegårdsvej	83 - 84	Tolstrupvej	116 - 117
Hellevadvej	84 -	Trangetvej	117 - 118
Hellumvej	84 - 85	Trintvedvej	118 -
Hjallerup Engvej	85 -	Tryvej	119 - 122
Hjallerupvej	85 - 87	Tylstrupvej	122 - 124
Hjelmkærvej	87 -	Ulstedvej	124 - 126
Holmgårdsvej	87 - 88	Ulvebakkevej	126 -
Hornshøjvej	88 -	Vestergade	126 -
Hvidkildevvej	88 -	Vestermarksvej	126 - 127
Hylholtvej	88 - 89	Vester Hassingvej	127 - 128
Højmarksvej	89 -	Voergårdsvej	128 - 130
Højskolevej	90 -	Voersåvej	130 -
Hønborgvej	90 - 91	V. Romvej	130 - 131
Idskovhedevej	91 - 92	V. Thorupvej	131 - 132
Ingeborg Skeels Vej	92 - 93	Ø. Hassingvej	132 - 133
Kalmargårdsvej	93 -	Ørndalsvej	133 -
Karansborgvej	93 -	Ørsøgårdvej	133 - 134
Kibsgårdvej	93 - 94	Ørsøvej	134 -
Kildalgårdsvej	94 -	Østermarksvej	134 - 135
Krogensvej	94 -	Ø. Thorupvej	135 - 136
Krogusvej	94 -	Åkjærvej	136 -
Kvisselholtvej	94 - 96	Ålborgvej	136 - 139
Kærsgårdhedevej	96 -		
Kærsgårdvej	97 -		
Landbolystvej	97 -		
Langbaksmindevej	97 - 98		
Lembvej	98 -		
Lilleskovvej	99 -		
Louisesmindevej	99 - 100		
Lundgårdsvej	100 -		
Meller Storevej	100 - 101		

Register for
HIRTSHALS KOMMUNE.

Allingdamvej	141- 142
Barkholtvej	142-
Bette Vej	142- 143
Bindslevvej	143-
Bjergbyvej	143-
Elkjærvej	143- 145
Engbjergvej	145-
Gadevej	145- 146
Hejselbækvej	146- 147
Hellehøjvej	147- 148
Hirtshalsvej	148- 150
Holtvej	150-
Hovedvej	150- 151
Højrupvej	151-
Kirkevej	151- 152
Kærsgårdvej	152- 153
Kærmindevej	153-
Langholmvej	153- 154
Lynggårdsvej	154-
Mogensbækvej	154-
Mosbjergvej	155- 156
Mygdalvej	156-
N.A. Jensensvej	156-
Sdr. Bindslevvej	157-
Sellebjergvej	157-
Skagen Landevej	157- 158
Skagensvej	158- 159
Skibdølvej	159-
Skrubbeltrangvej	160-
Snevrevej	160-
Stabækvej	160-
Stensbækvej	161-
Tronsmarkvej	161-
Trynbakkevej	162-
Trynmosevej	162- 163
Tuenvej	163-
Uggerhøjvej	163- 164
Vestervangsvej	164-
Vintersvej	164-
Ølandsvej	165- 166
Øster Tverstedvej	166- 167
Ågårdsvej	167-
Åsenvej	167- 168

Register for
HJØRRING KOMMUNE.

Agdrupvej	169-	Mejlvangsvej	201 -
Asdalvej	169-	Morildvej	201 - 202
Bakkensvej	169- 170	Munkholmvej	202 -
Bastholm Møllevej	170- 171	Mynderupvej	203 -
Bastholmvænget	171 -	Møgelhøjvej	203 - 204
Bjørnstrupvej	171 -	Møllebakkevej	204 -
Bollervej	171- 172	Møllebækvej	204 - 205
Broensvej	172 -	Nordentoftvej	205 -
Brogårdsvej	172 -	Ny Rønnebjergvej	205 -
Bøgebækvej	173 -	Nythåbsvej	205 -
Dalsmarkvej	173 -	Nørgårdsvej	205 - 206
Dalsmøllevej	173 -	Nørlev Strandvej	207 - 208
degnbølvej	173- 174	Nørremøllevej	208 -
Degnevænget	174 -	Nørskovvej	208 -
Elmegårdsvej	175 -	Nørumvej	208 - 209
Gammel Borupvej	175 -	Overklitvej	209 -
Gammeljordvej	175- 176	Pilgårdsvej	209 -
Gammel Rønnebjergvej	176 -	Pindherrevej	210 -
Goldevej	177 -	Romsvej	210 -
Græsdalvej	177- 178	Riskærvej	210 -
Grønne Klitvej	178 -	Rugholmvej	211 -
Grøntvedvej	178- 179	Rævmosevej	211 -
Guldagervej	179- 181	Rødemøllevej	211 -
Gunderupvej	181 -	Rønbjergvej	212 -
Gøggårdsvej	181- 182	Rønnovsholmvej	212 -
Gønderupvej	182- 183	Saksagervej	212- 213
Gårestrupvej	183 -	Sakstrupvej	213- 214
Halvorsmindevej	184 -	Skagen Landevej	214 - 215
Harpsøvej	184 -	Skallerupvej	215- 217
Haurholmvej	184 -	Skarndalvej	217 -
Hebelstrupvej	185- 186	Skovbovej	217 -
Holtegårdsvej	186 -	Skovgårdsvej	217 - 218
Hvidstedvej	187 -	Skovsmosevej	218 -
Hvirrekærvej	187- 188	Skæggesholtvej	218 -
Høgstedvej	188 -	Skårhøjvej	219 -
Højmarksvej	188 -	Smedievejen	219 -
Højtvedvej	189- 190	Smørengvej	219 -
Håsenvej	190 -	Solhøjvej	220 -
Ilbrovej	191 -	Stendalvej	220- 221
Jonstrupvej	191 -	Stensgårdvej	221 -
Kobbeltvedvej	191- 193	Stenslundvej	221 - 222
Karensmindevej	193 -	Svendsvej	222 -
Kirkensgårdsvej	193- 194	Svibjergvej	222 -
Klarupvej	194 -	Sæbyvej	222 -
Klodskevej	195 -	Sæsingvej	223 -
Kobbersholtvej	195- 196	Søndergårdsvej	223 -
Koldbro Møllevej	196 -	Sønder Havgårdsvej	223 -
Krustrupvej	196- 197	Søndermøllevej	223- 224
Lerbakkevej	197 -	Sønder Romvej	224 -
Lille Barholtvej	197 -	Sørupvej	224- 226
Livervej	197- 198	Tagsighedevej	226 -
Lophavevej	198- 199	Tangsgårdsvej	226 - 227
Lysholtvej	199 -	Terpetvej	227 - 228
Løkkensvej	199 -	Tidemandsholmsvej	228 -
Lønstrupvej	199- 201	Tollestruphedevej	228 -
Magnesmindevej	201 -	Tollestrupvej	228 - 229

Trangetvej	229 -
Træholtvej	229 - 230
Tvevangvej	230 -
Vandkærvej	230 -
Vester Dammenvej	230 - 231
Vestergårdsvej	231 -
Vestervangsvej	231 -
Vidstrupvej	232 -
Villerupvej	232 -
Vogdrupvej	232 -
Vrejlev Klostervej	232 - 234
Vrejlev Møllevej	234 -
Øster Dammenvej	234 -
Østerhedenvej	234 -
Øster Lievej	234 - 235
Ålborgvej	235 - 236
Årupvej	236 -
Åsmarkvej	236 - 237
Åstrupvej	237 -

Register for
LØKKEN-VRÅ KOMMUNE.

Abildgårdsvej	239 - 240	Tidsebakvej	277 - 278
A.C. Andersens Vej	240 -	Toftegårdsvej	278 -
Alstrupvej	240 -	Tøttrupvej	278 - 279
Bakholmvej	241 -	Vangen	279 -
Borup Tværvej	241 -	Vejbyvej	279 - 282
Borupvej	241 -	Vesterheden	282 - 283
Bredkærvej	241 - 242	Vester Vittrupvej	283 - 284
Brønderslevvej	242 - 244	Vittrup Hedevej	284 - 285
Børglum Klostervej	244 -	Vollerupvej	285 - 286
Børglumvej	244 -	Vråvej	286 - 288
Dysiggårdsvej	244 -	Ø. Løthvej	288 -
Elmegårdsvej	244 - 245	Ådalen	288 - 289
Enggårdsvej	245 -	Ålstrupvej	289 - 290
Fristrupvej	245 - 246	Åsendrupvej	290 - 291
Galgebakkevej	246 -	Åstrupvej	291 -
Granlyvej	246 - 248		
Gølstrup Hede	248 - 249		
Harkenvej	249 - 250		
Hjortnæsvej	250 -		
Holtevej	250 - 251		
Hulbakvej	251 -		
Hundelevvej	251 - 252		
Ingstrupvej	252 - 253		
Jacob Dams Vej	253 - 254		
Jelstrupvej	254 -		
Kajlholmvej	255 -		
Kongsengene	255 - 258		
Krogskærvej	258 - 259		
Krogtoftevej	259 -		
Kronholmsvej	259 - 260		
Kystvejen	260 -		
Lyngby Torp	261 -		
Lyngbyvej	261 -		
Løkkensvej	261 - 264		
Lønstrupvej	264 - 265		
Møllergårdsvej	265 -		
Munkebrovej	265 -		
Munkedalsvej	265 - 266		
Møllegårde	266 -		
Nygårdsvej	266 -		
Nymarksvej	266 - 267		
Pilgårdsvej	267 - 269		
Rakkebyhedevej	269 -		
Rakkebyholmvej	269 - 270		
Rakkebyvej	270 -		
Rubækvej	270 - 271		
Rykindvej	271 -		
Saksagervej	271 - 272		
Sdr. Vråvej	272 -		
Sejlstrupvej	272 - 273		
Skrolleshedevej	273 -		
Skøttrup	273 - 274		
Smidstrupvej	274 - 276		
Stagstedvej	276 -		
Stenbjerggårdsvej	276 - 277		
Stenvadhede	277 -		

Register for
SKAGEN KOMMUNE.

Hirtshalsvej	293 -
Kandestedvej	293 - 294
Norsvej	294 - 295
Nr. Gårdbovej	295 -
Råbjergvej	295 - 296
Sørigvej	296 -
Ålbækvej	296 - 297

Register for
SÆBY KOMMUNE.

Bjergetsvej	299 -	Oynstrupvej	336 -
Bredmosevej	299 -	Rishøjvej	336 -
Brøndenvej	299 - 300	Rosenlundsvej	336 -
Brønderslevvej	301 - 302	Røllenvej	336 - 337
Dalbækvej	302 -	Sdr. Kirkevej	337 - 338
Donstvej	302 - 303	Skarpholt	338 - 339
Elbækvej	303 -	Skovfogedvej	339 -
Estrupvej	303 -	Skævevej	339 -
Faldtvej	303 - 304	Solholtvej	339 -
Fjeldgårdsvej	304 -	Solsbækvej	340 -
Fjembevej	304 - 306	Stagstedvej	340 - 341
Fjembhedevej	306 -	Stagsigvej	341 -
Flauenskjoldvej	306 - 307	Stenhøjvej	341 -
Fredborgvej	307 - 308	Strengsholtvej	341 - 342
Fuglsangvej	308 -	Svangenvej	342 -
Fynbovej	309 -	Svejevej	342 - 343
Fæbrovej	309 -	Sæbygårdvej	343 -
Gadholtvej	309 - 310	Søholtvej	344 -
Gerndrupvej	310 -	Tranholmvej	344 -
Gjersholtvej	310 - 311	Tryvej	345 - 346
Grønhedevej	311 -	Tværhøjvej	346 -
Havensvej	311 -	Understedvej	346 - 347
Hestvangsvej	311 - 312	Vangvej	347 -
Hjortholmvej	312 -	Voersaahedevej	347 - 348
Hjørringvej	312 - 316	Volstruphedevej	348 -
Holtevej	316 -	Volstrupvej	348 -
Horshavevej	316 - 317	V. Romvej	349 -
Hugdrupvej	317 -	Øksenhedevej	349 -
Hybholtvej	317 - 319	Ørhedevej	349 - 350
Hyttenvej	319 -	Ørtoftevej	350 - 352
Højgårdvej	319 -	Østkystvejen	352 -
Højstrupvej	320 -	Ågårdsvej	353 -
Hørbylundvej	320 - 321	Aalborggårdvej	353 - 354
Idskovvej	321 -	Aalborgvej	354 - 356
Karmisholtvej	321 - 322		
Karupvej	322 - 323		
Kirkevej	323 - 324		
Kirkholtvej	324 -		
Koldbromøllevej	325 -		
Krogdamvej	325 - 327		
Kærgårdvej	328 -		
Langoddevej	328 - 329		
Langtvedvej	329 - 330		
Lendumvej	330 -		
Lille Grønhedevej	330 -		
Løgtvedvej	330 - 331		
Mariendalsvej	331 -		
Moselundsvej	331 - 332		
Mølbakvej	332 -		
Mølholtvej	332 - 333		
Møllegårdsvej	333 -		
Mejsumvej	333 - 334		
Nr. Kirkevej	334 -		
Nørkærvej	334 - 335		
Ormholtvej	335 -		
Ousenvej	335 -		

Register for
AABYBRO KOMMUNE.

Bakmøllevej	357 -	Vestre Helledivej	404 -
Bejlegårdsvej	357 -	Østergårdsvej	404 - 405
Biersted Mosevej	357 - 358	Østre Helledivej	405 -
Bjergets Vej	358 - 359	Aabyvej	405 -
Brødløsvej	359 - 361	Aalborgvej	405 - 406
Centralgårdsvej	361 -	Aastrupvej	406 - 407
Damvej	361 - 362		
Engfogedvej	362 - 363		
Engvej	363 -		
Fristrup Kærvej	364 -		
Fristrupvej	364 -		
Gjølvej	364 - 365		
Gravensvej	365 - 366		
Gårdkærsvej	366 -		
Havgårdsvej	366 - 367		
Hedevej	367 -		
Hovensvej	367 - 368		
Huskærvej	368 -		
Husmandsvej	369 -		
Kanalvej	369 - 371		
Kattedamsvej	371 - 372		
Kjellerupsvej	372 -		
Knøsgårdvej	373 -		
Kærvej	373 - 374		
Limfjordsgade	374 - 375		
Marken	375 - 376		
Markhusvej	376 -		
Nordkærvej	376 - 377		
Nymarksvej	377 - 378		
Nødgårdsvej	378 -		
Nørgårdsvej	378 -		
Nørhalnevej	379 -		
Nørredigevej	379 - 382		
Nørre Hovensvej	382 - 383		
Rimmensvej	383 - 384		
Ryetvej	384 -		
Rævhedevej	384 - 386		
Sandelsvej	386 - 388		
Skaggårdsvej	388 -		
Skeelundvej	388 - 389		
Skovlundvej	389 -		
Skråvej	390 -		
Slusevej	390 -		
Smalbyvej	390 - 391		
Sulstedvej	391 -		
Søndergårdsvej	391 - 393		
Sønder Rønvej	393 - 394		
Thisted Landevej	394 -		
Toftegårdsvej	395 - 397		
Torngårdsvej	397 - 398		
Torpet	398 -		
Tranumvej	399 - 400		
Ulvehusvej	400 - 402		
Vadgårdsvej	402 - 403		
Vesterdalsvej	403 -		
Vestergårdsvej	403 -		