



Danskernes Historie Online

Danske Slægtsforskeres Bibliotek

Dette værk er downloadet fra Danskernes Historie Online

Danskernes Historie Online er Danmarks største digitaliseringsprojekt af litteratur inden for emner som personalhistorie, lokalhistorie og slægtsforskning. Biblioteket hører under den almennyttige forening Danske Slægtsforskere. Vi bevarer vores fælles kulturarv, digitaliserer den og stiller den til rådighed for alle interesserede.

Støt Danskernes Historie Online - Bliv sponsor

Som sponsor i biblioteket opnår du en række fordele. Læs mere om fordele og sponsorat her: <https://slaegtsbibliotek.dk/sponsorat>

Ophavsret

Biblioteket indeholder værker både med og uden ophavsret. For værker, som er omfattet af ophavsret, må PDF-filen kun benyttes til personligt brug.

Links

Slægtsforskeres Bibliotek: <https://slaegtsbibliotek.dk>

Danske Slægtsforskere: <https://slaegt.dk>

DANSKE GÅRDE I TEKST OG BILLEDER

NORDJYLLANDS AMT

(GL. HJØRRING AMT)

BIND 2

**BRØNDERSLEV
FJERRITSLEV
FREDERIKSHAVN
HALS
LÆSØ
PANDRUP
SINDAL OG
AALBORG KOMMUNER**

**Samlet og udgivet
af
Forlaget Danske Landbrug I/S
Silkeborg 1991**

F O R O R D

Bogen "Danske Gårde i Tekst og Billeder" omfatter danske landbrug, uden skelen til størrelse, hvad areal angår.

Vi har bestræbt os på, at få alle bestående landbrug medtaget, og værket bliver først og fremmest en håndbog, der i en kort, men dog så fyldig form, som en håndbog af denne art tillader, omhandler de forhold, som er af betydning og interesse for de beskrevne ejendomme.

Registreringen af de beskrevne ejendomme er foretaget efter beliggenhed, vejenes navne i alfabetisk orden, indenfor hver kommune.

Billedstoffet er nyt, i mange tilfælde fotograferet til formålet, bl.a. af Kastrup Luftfoto, i alle tilfælde udlånt af ejeren.

Alle luftfoto der er optaget af Kastrup Luftfoto og anvendt i bogen, opbevares i deres arkiv, der har farveoptagelser fra 1961 og fremefter. Samme område er fotograferet igen med ca. 5 års mellemrum. Der kan bestilles farveforstørrelser fra dette arkiv. Nærmere oplysninger på telefon 31 60 91 11.

Når vi har påtaget os udarbejdelsen af dette værk, er det sket efter opfordring fra mange danske landmænd. Vi ved, det er et stort og betydningsfuld arbejde, som kun har sin fulde værdi, når alle oplysninger er rigtige; men med det kendskab som vore mange lokaltboende medarbejdere har til netop deres egn, mener vi, der her er udført et arbejde, således at vor landbrugslitteratur er blevet en god og nyttig håndbog rigere.

Oplysninger og fotos til denne bog er indsamlet i 1990/91.

FORLAGET DANSKE LANDBRUG I/S
8600 Silkeborg

BRØNDERSLEV KOMMUNE

AMBORGVEJ 29, "ØSTERGAARD", ÅLSTRUP, 9700 BRØNDERSLEV, tlf. 98-823458. SAMUEL THOMSEN, gårdejer, født d. 19.-11.-1961, søn af Dora og Leo Thomsen, gift i 1987 med Lone Munch, køkkenassistent, født d. 20.-2.-1964, datter af Marie og Hans Nielsen.

S.T. har været på Malling Landbrugsskole 2 gange. Han overtog gården d. 15.-2.-1985 fra Knud Thomsen.

Ejendomsskyld 1.230.000. Areal 44,7 ha., heraf 8 ha. eng.

Stuehuset er opført 1920 og restaureret fra 1983 - 1990. Avlsbygningerne er omlagt til svineproduktion fra 1985 - 1988, der er lavet farestald, goldsostald og klimastald i bygning fra 1956, goldsostald fra 1976, lade fra 1956 er indrettet til slagtesvin og maskinhus fra 1956. Gården drives med en svineproduktion på 90 årssøer, der sælges ca. 1.600 smågrise og 200 slagtesvin. Der er 2 traktorer, 1 mejetærsker, tårnsilo, portionstørreri med varm og kold luft. Maskinstation bruges til en del af markarbejdet.



AMBORGVEJ 72, ÅLSTRUP, 9700 BRØNDERSLEV, tlf. 98-824073.

BØRGE NIELSEN, husmand, født d. 4.-1.-1927, søn af Katrine og Adolf Nielsen, gift i 1958 med Bodil Lund, sygehjælper, født d. 6.-2.-1938, datter af Sigrid og Eyvind Lund. Parret har børnene: Anette, født d. 12.-3.-1959, Niels Chr. født d. 8.-3.-1960, Gitte, født d. 15.-11.-1965 og Birthe, født d. 15.-8.-1972.

B.N. overtog gården i 1978 fra sin far Adolf Nielsen.

Ejendomsskyld 460.000. Areal 7,5 ha.

Gårdens bygninger består af stuehuse, kvægstald, hestestald, lade og maskinhus. Gårdens besætning er på 7 ammekøer og 10 ungdyr af blandet race, desuden er der 2 Belgiske heste og 1 Nordbakke. Der er 3 traktorer og 1 mejetærsker. Gården drives uden fremmed arbejdskraft.

BAKHOLMVEJ 27, "TOFTLUND", STADE, 9700 BRØNDERSLEV, tlf. 98-837114.

BØRGE THOMSEN, gårdejer, født d. 6.-7.-1925, søn af Mary og Thomas Peter Thomsen, gift d. 20.-9.-1950 med Else Pedersen, født d. 29.-4.-1927, datter af Caroline og Thomas Chr. Pedersen. Parret har børnene: Arne, født d. 21.-5.-1953 og Lene, født d. 28.-2.-1962.

B.T. overtog jorden i 1950 og



opførte selv ejendommen, som er udstykket fra Gl. Stagedgaard.

Ejendomsskyld 1.100.000. Areal 16 ha., der er tilkøbt 5 ha. Der er lejet 10,5 ha. Stuehuset er opført 1950. Avlsbygningerne består af kvægstald og lade, begge fra 1950, maskinhus fra 1960 og svinestald fra 1976. Gården drives som alsidigt landbrug med en kvægproduktion på 20 årskøer, 22 ungdyr og 12 slagtekalve af racen SDM, og en svineproduktion på 20 årssøer, der produceres ca. 400 slagtesvin. Der er 3 traktorer, 1 mejetærsker og plantørreri med varm og kold luft. Maskinstation bruges til en del af markarbejdet.

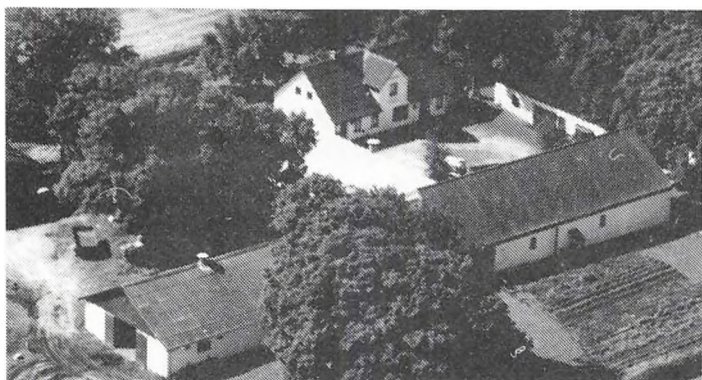

BIRKMOSEVEJ 112, "BÆKGAARDEN", JERSLEV ØSTERMARK, 9740 JERSLEV, tlf. 98-831134. JOHANNES LARSEN, gårdejer, født d. 1.-2.-1928, søn af Laura og Jens Larsen, gift i 1955 med Elly Michaelsen, født d. 15.-3.-1933, datter af Kathrine og Kristian Michaelsen. Parret har børnene: Torben, født d. 6.-2.-1959 og Bente, født d. 5.-1.-1965. J.L. har været på Haslev Landbrugsskole. Han overtog gården i

1954 fra Jens Chr. Olsen.

Ejendomsskyld 1.180.000. Areal 34,8 ha., heraf tilkøbt 12,8 ha. der er 1,5 ha. skov. Stuehuset er opført 1911 og restaureret flere gange. Avlsbygningerne består af 2 kvægstalde fra 1900 og 1973, garage fra 1969, lade fra 1943 og maskinhus fra 1979. Der er gylletank. Gården drives med en kvægproduktion på 20 årskøer, 25 ungdyr og 10 slagtekalve af racen RDM. Planteproduktionens salgsafgrøder er ærter og korn. Der er 3 traktorer og portionstørreri med varm og kold luft. Maskinstation bruges til en del af markarbejdet.

BIRKMOSEVEJ 145, "NR. BIRKMOSE", JERSLEV ØSTERMARK, 9740 JERSLEV, tlf. 98-831119.

GUNNAR JENSEN, landmand, født d. 17.-3.-1917, søn af Anna Madsen. G.J. har børnene: Jørgen, født d. 21.-3.-1946 og Per, født d. 7.-5.-1952.

G.J. har været på Tune Landbrugsskole. Han overtog gården d. 15.-5.-1953 fra Simon Simonsen.

Ejendomsskyld 730.000. Areal 17,1 ha., heraf 5 ha. eng. Der er udlejet 5 ha.

Stuehuset er opført 1918 og restaureret flere gange. Avlsbygningerne består af kvægstald og lade, begge fra 1918, hestestald fra 1947 er ændret til svinestald og senere til garage og dueslag. Gården drives udelukkende med en planteproduktion bestående af korn og raps. Der er 1 traktor og halmfyr. Maskinstation bruges til en del af markarbejdet.

BIRKMOSEVEJ 255, "SØNDRE HJULSKOV", JERSLEV ØSTERMARK, 9740 JERSLEV, tlf. 98-831381.

JENS REGNAR SØRENSEN, landmand, født d. 14.-7.-1933, søn af Kirstine Marie og Christian Sørensen, gift d. 3.-10.-1964 med Thora Nygaard Sørensen, postarbejder, født d. 14.-6.-1945, datter af Mathilde og Laurits Sørensen. Parret har børnene: Lene, født d. 16.-11.-1964 og Lars, født d. 11.-5.-1975.

J.R.S. har været på Malling Landbrugsskole. Han overtog gården d. 23.-10.-1964 fra Knud Jensen.

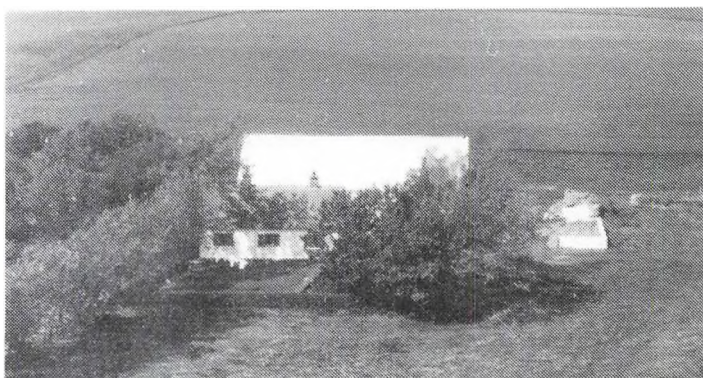

Ejendomsskyld 630.000. Areal 13,2 ha., der er frasolgt 4 ha.

Stuehuset er opført 1914 og restaureret flere gange. Avlsbygningerne består af kvægstald og lade, begge fra 1914, desuden er der garage og hønsehus. Gården drives med en slagtesvineproduktion på 125 stk. årligt. Desuden er der 3 ammekøer, 3 ungdyr og 4 slagtekalve af blandet race. Planteproduktionens salgsafgrøder er korn og raps. Der er 2 traktorer. Maskinstation bruges til en del af markarbejdet.

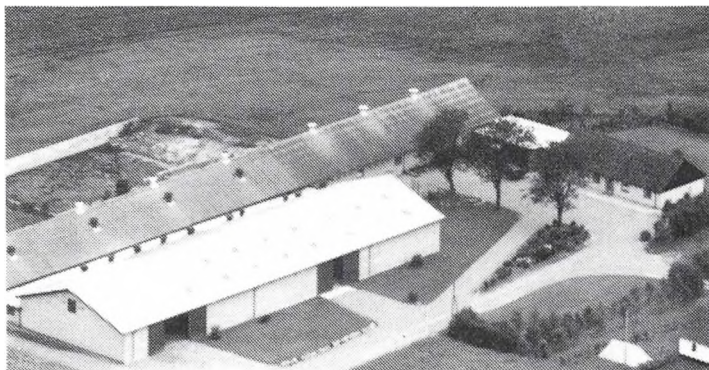

BIRKMOSEVEJ 256, JERSLEV ØSTERMARK, 9740 JERSLEV, tlf. 98-831581.

NIELS PETER LARSEN, gårdejer, født d. 23.-11.-1959, søn af Bente og Kjeld Larsen, gift d. 4.-2.-1984 med Birgitte Larsen, født d. 8.-9.-1962, datter af Inger og Thorkild Larsen. Parret har børnene: Anja Lykke, født d. 24.-2.-1983 og Louise Lykke, født d. 27.-9.-1988.

N.P.L. har været på Lundbæk

Landbrugsskole 2 gange. Han overtog gården d. 1.-1.-1984 fra sin svigerfar Thorkild Larsen.

Ejendomsskyld 2.700.000. Areal 35,5 ha., heraf tilkøbt 9 ha., der er 2 ha. eng og mose. Stuehuset er restaureret 1976 og udbygget i 1990. Avlsbygningerne består af svinestald og farestald, begge fra 1977, småsvinestald fra 1986 og lade med maskinhus fra 1984, der er gylletank. Gården drives med en svineproduktion på 100 årssøer, der produceres ca. 2.000 slagtesvin årligt. Planteproduktionens salgsafgrøde er raps. Der er 2 traktorer, plantørrieri med varm og kold luft. Gården drives uden fremmed arbejdskraft.

BIRKMOSEVEJ 288, MUSTED LUND, JERSLEV ØSTERMARK, 9740 JERSLEV, tlf. 98-834127.

SVEND EGON NIELSEN, gårdejer, født d. 9.-3.-1948, søn af Signe og Søren Nielsen, gift i 1972 med Ruth Pedersen, født d. 15.-7.-1950, datter af Dorte og Emanuel Pedersen. Parret har børnene: Marlene, født d. 29.-4.-1974, Susanne, født d. 14.-9.-1977 og Maibritt, født d. 14.-1.-1982.

S.E.N. overtog gården i 1972 fra Karl Kristensen.

Ejendomsskyld 1.100.000. Areal 36 ha., heraf tilkøbt 21 ha. Der er lejet 10 ha. Stuehuset er opført 1929 og restaureret flere gange. Avlsbygningerne består af kvægstald fra 1929 tilbygget i 1965, svinestald og maskinhus fra 1975 og lade fra 1988. Gården drives med en kvægproduktion på 35 årsskøer, 65 ungdyr og 25 slagtekalve af racen SDM. Svineproduktionen er på 20 årssøer, der produceres ca. 400 slagtesvin. Der er 4 traktorer, plansilo med kold lufts tørreri og brændefyr. Maskinstation bruges til en del af markarbejdet.

BIRKMOSEVEJ 291, "HEDELUND", JERSLEV ØSTERMARK, 9740 JERSLEV, tlf. 98-834093.

REGNAR CHRISTENSEN, gård-ejer, født d. 2.-6.-1935, søn af Tine og Hagbart Christensen, gift d. 8.-6.-1963 med Edith Poulsen, født d. 22.-7.-1937, datter af Dora og Ejnar Poulsen. Parret har børnene: Christian, født d. 19.-6.-1965 og Henrik, født d. 1.-5.-1969.

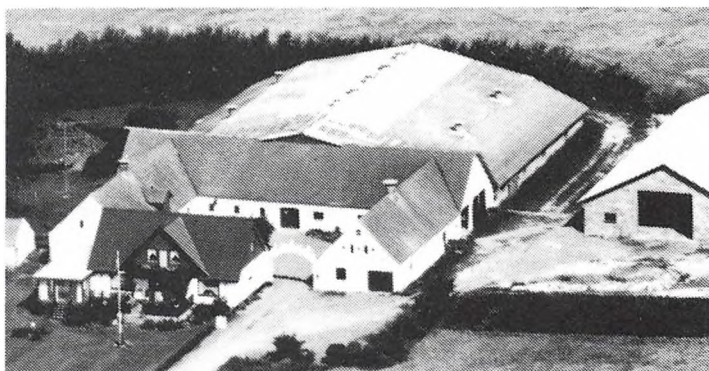

R.C. har været på St. Restrup

Husmandsskole. Han overtog gården i 1963 fra sin far Hagbart Christensen.

Ejendomsskyld 1.900.000. Areal 33 ha., heraf tilkøbt 19 ha.

Stuehuset er opført 1926 og restaureret flere gange. Avlsbygningerne består af kvægstald fra 1934, der anvendes til svinestald og garage, 3 svinestalde fra 1974, 1976 og 1983, hestestald fra 1934 anvendes som svinestald, lade fra 1934 og maskinhus fra 1985 og gylletank. Gården drives med en svineproduktion på 80 årssøer, der produceres ca. 1.650 slagtesvin. Planteproduktionens salgsafgrøde er raps. Der er 3 traktorer, plansilo med varm og kold lufts tørreri. Maskinstation bruges til høst.



BIRKMOSEVEJ 299, "PLOGSHØJ",
JERSLEV ØSTERMARK, 9740
JERSLEV, tlf. 98-834187.

JAN KARMISHOLT, landmand,
født i 1962, søn af Doris og
Svend Karmisholt, gift d. 8.-7.-
1988 med Jytte Madsen, lærer,
født i 1963, datter af Inger Mad-
sen.

J.K. er uddannet rørsmed. Han
overtog gården i 1985 fra sin far
Svend Karmisholt.

Ejendomsskyld 530.000. Areal 7,1 ha.

Stuehuset er opført ca. 1880 og restaureret flere gange. Avlsbygningerne består af løsdriftsstald fra 1989, garage og værksted fra 1976 og lade fra 1921. Gården drives med en kvægproduktion på 11 ammekøer og 14 ungdyr af blandet race. Der er 1 traktor. Maskinstation bruges til en del af markarbejdet.

BJERGBAKVEJ 88, "BJERGET",
HOLLENSTED, 9700 BRØNDERS-
SLEV, tlf. 98-835218.

THORKILD SØRENSEN, gårdejer,
født d. 28.-6.-1950, søn af Anna
og Peder Nielsen Sørensen, gift
d. 28.-6.-1982 med Birthe Peter-
sen, husassistent, født d. 9.-10.-
1942, datter af Anna og Richard
Petersen. Parret har børnene:
Finn, født d. 9.-8.-1961, Jette,
født d. 19.-8.-1964 og Kurt, født
d. 4.-3.-1967.



T.S. har været på Bygholm Landbrugsskole. Han overtog gården 1975 fra Mogens Jensen.

Ejendomsskyld 2.000.000. Areal 60,5 ha., heraf tilkøbt 29 ha. Der er forpagtet 8,5 ha. Stuehuset er opført ca. 1820 og restaureret flere gange. Avlsbygningerne består af kvægstald fra 1971, ungdyrstald og kalvestald fra 1978, værksted m.m. fra 1907 og lade fra 1978. Der er gylletank og indendørs køresilo. Gården drives med en kvægproduktion på 65 årskøer, 75 ungdyr og 30 slagtekalve af blandet race. Planteproduktionens salgsafgrøder er raps, korn og ærter. Der er 3 traktorer og 1 mejetærsker. Der er 1 fast medhjælper på gården. Maskinstation bruges til en del af markarbejdet.

BJERGBAKVEJ 127, "ØSTERVANG", ØSTENKÆR, 9700 BRØNDERSLEV, tlf. 98-835173.

PETER BONDE, gårdejer, født d. 4.-12.-1961, søn af Vibeke og Ove Bonde, født d. 22.-6.-1985 med Lene Jensen, svejser, født d. 29.-10.-1964, datter af Anna Lise og Egon Jensen. Parret har børnene: Alex, født d. 24.-2.-1984 og Anja, født d. 27.-3.-1986.

P.B. har været på Lundbæk Landbrugsskole 2 gange. Han overtog gården d. 1.-6.-1982 fra Karl Erik Larsen.

Ejendomsskyld 1.800.000. Areal 26 ha., heraf 2 ha. sø og gårdsplads. Der er lejet 16,5 ha.

Stuehuset er opført 1958 og restaureret og tilbygget 1978. Avlsbygningerne består af kvægstald, kalvestald og malkerum, samt foderhus, alle fra 1990, genopført efter brand. Der er gylletank. Gården drives med en kvægproduktion på 60 årskøer, 60 ungdyr og 20 slagtekalve af blandet race. Der er 3 traktorer. Maskinstation bruges til en del af markarbejdet.

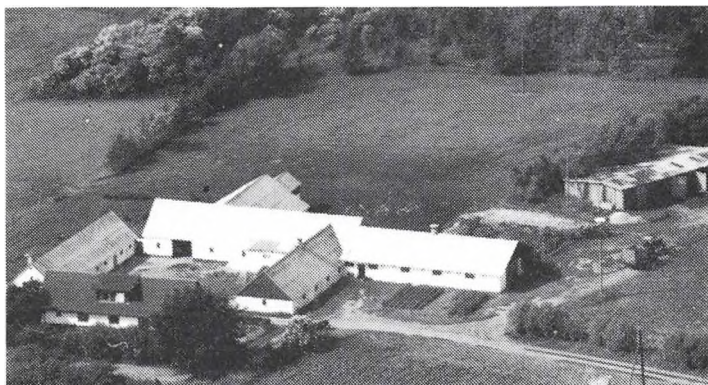

BJERGBAKVEJ 144, "ØSTENKÆR", ØSTENKÆR, 9700 BRØNDERSLEV, tlf. 98-835081.

OVE BONDE, gårdejer, født d. 3.-10.-1938, søn af Stinne og Martin Pedersen, gift d. 3.-6.-1961 med Vibeke Madsen, født d. 22.-7.-1942, datter af Gerda og Jens Madsen. Parret har børnene: Peter, født d. 4.-12.-1961, Torben, født d. 15.-8.-1964, Marianne, født d. 22.-5.-1966 og Jens, født d. 26.-3.-1972.

O.B. overtog gården d. 1.-2.-1965 fra Preben Jensen. Ejendomsskyld 1.100.000. Areal 27 ha., heraf 1 ha. læbælte. Der er lejet 11 ha. Stuehuset er opført ca. 1900 og restaureret 1978/79. Avlsbygningerne består af kvægstald fra 1975, en gammel lade er ændret til kostald i 1976, ungdyrstalde fra 1925 er renoveret i 1976 og 1985, lade fra 1940, der er maskinhus og gylletank. Gården drives med en kvægproduktion på 50 årskøer, 60 ungdyr og 20 slagtekalve af blandet race. Der er 3 traktorer og markvandingsanlæg. Der er 1 fast medhjælp på gården. Maskinstation bruges til udkørsel af gylle.

BONBETHVEJ 20, "BONBETH", 9740 JERSLEV, tlf. 98-831035.

CHRISTIAN LUND, gårdejer, født d. 28.-4.-1925, gift d. 16.-5.-1950 med Ella Margrethe Lund. Parret har børnene: Per, Niels Jacob og Margrethe.

C.L. har været på Lyndby Landbrugsskole. Han forpagtede gården fra 1950 til 1960, hvor han købte den af sin far Christian Lund.

Ejendomsskyld 2.100.000. Areal 51 ha., heraf tilkøbt 20 ha.

Stuehuset er opført ca. 1880 og restaureret 1968. Avlsbygningerne består af kvægstald som er indrettet til kalvehus, hestestald som bruges til fyrrum og værksted, kvægstald og lade, begge fra 1974 og lade, der idag bruges som maskinhus, der er gastætsilo og gylletank. Gården drives med en kvægproduktion på 60 årskøer og 60 ungdyr af blandet race, desuden er der 6 travheste. Planteproduktionens salgsafgrøder er raps, ærter, korn og sædekorn. Der er 2 traktorer, og der anvendes staldvarme til opvarmning af stuehuset. Maskinstation bruges til høst. C.L. ejer og driver også Dalvej 24, Jerslev, ejendommen har 14 ha. jord.

BONBETHVEJ 40, "MØLHOLM", 9740 JERSLEV, tlf. 98-831117.

ERNST LUND, gårdejer, født i 1935, søn af Aleksandra og Martin Lund, gift i 1957 med Anne Lise Jensen, født i 1939, datter af Petra og Jens Jensen. Parret har børnene: Kenneth, født i 1959, Randi, født i 1962, Mona, født i 1968 og Tina, født i 1971. E.L. overtog gården i 1958 fra sin far Martin Lund.

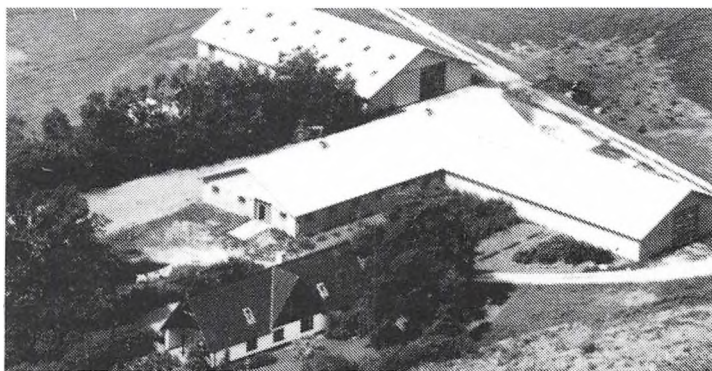

Ejendomsskyld 2.600.000. Areal 44 ha., heraf tilkøbt 28 ha.

Stuehuset er opført 1927 og restaureret 1972. Avlsbygningerne består af kvægstald fra 1972, værksted fra 1954 og 2 lader fra 1972 og 1979. Gården drives med en kvægproduktion på 80 årskøer og 70 ungdyr af racen SDM, desuden er der 8 heste af racen

Dansk Varmblod. De bruges til avl og ridning. Der er 4 traktorer og markvandingsanlæg. Der er 1 fast medhjælper. Maskinstation bruges til græssnitning. E.L. ejer og driver også Kokmosevej 47.

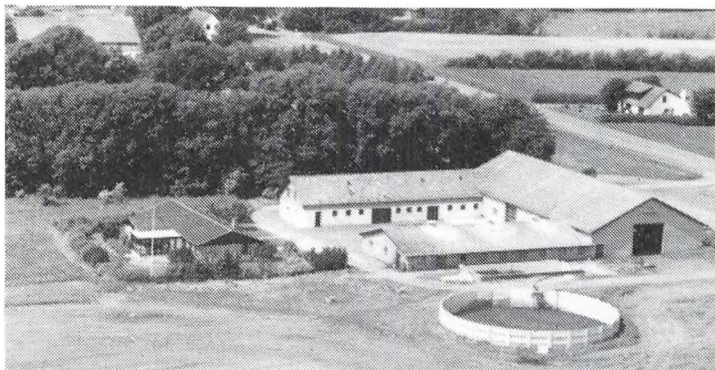

BREDNINGEN 19, "ØSTER-GAARD", MANNA, 9700 BRØNDERSLEV, tlf. 98-887118.

JENS THOMSEN JENSEN, gård-ejer, født d. 16.-10.-1944, søn af Maren og Ejnar Jensen, gift d. 17.-7.-1971 med Bodil Hoven Jensen, lærer, født d. 3.-2.-1948, datter af Erna og Ernst Jensen. Parret har børnene: Sanne, født d. 20.-5.-1975 og Annelene, født d. 26.-2.-1980.

J.T.J. har været på Vejlbj Landbrugsskole. Han er medlem af bestyrelsen i Vrå Andel og i RDM foreningen. Han overtog gården d. 1.-6.-1976 fra sin far Ejnar Jensen og broderen Niels Chr. Jensen, nuværende ejer er 3. generation på gården.

Ejendomsskyld 1.940.000. Areal 52 ha., heraf tilkøbt 13 ha.

Stuehuset er opført 1978. Avlsbygningerne består af kvægstald fra 1965, lade fra 1980, den tidligere hestestald og maskinhus er indrettet som garage og værksted og der er bygget nyt maskinhus. Der er 2 indendørs køresiloer og gylletank. Gården drives med en kvægproduktion på 41 årskøer, 20 ungdyr og 20 slagtekalve af racen RDM. Planteproduktionens salgsafgrøder er raps, ærter, hvede og byg. Der er 2 traktorer, 1 mejetærsker, tårnsilo og gennemløbstørreri med varm og kold luft. Maskinstation bruges til en del af markarbejdet.

BREDNINGEN 21, MANNA, 9700 BRØNDERSLEV, tlf. 98-887309.

GUNNAR KROGSGAARD, gårdejer, født d. 26.-9.-1940, søn af Sigrid og Chresten Krogsgaard, gift i 1969 med Inger Marie Larsen, hjemmehjælper, født d. 8.-8.-1942, datter af Sinne og Niels P. Larsen. Parret har børnene: Annitta, født d. 27.-3.-1969 og Michael, født d. 19.-8.-1972.

G.K. har været på Vejlbj Landbrugsskole. han overtog gården i 1971 fra sin far Chresten Krogsgaard, nuværende ejer er 3. generation på gården.

Ejendomsskyld 1.800.000. Areal 65 ha., heraf tilkøbt 43 ha.

Stuehuset er opført 1874 og restaureret flere gange. Avlsbygningerne består af fravænningsstald, der er indrettet i lade i 1917, fravænningsstald fra 1963, slagtesvinestald fra 1900 er renoveret flere gange, goldsostald fra 1973, lade fra 1978 og maskinhus fra 1960, der er gylletank. Gården drives med en svineproduktion på 95 årssøer, der sælges ca. 1.500 smågrise og 450 slagtesvin. Planteproduktionens salgsafgrøder er industrikartofler, raps, ærter, og der sælges halm til Brønderslev Varmeværk. Der er 3 traktorer, 1 mejetærsker, 1 markvandingsanlæg, gennemløbstørreri med varm og kold luft og halmfyr. Maskinstation bruges til en del af markarbejdet.

BREDNINGEN 31, MANNA, 9700 BRØNDERSLEV, tlf. 98-887876.

BJARNE KNUDSEN, gårdejer, født i 1963, søn af Ellen og Evald Knudsen, gift i 1988 med Dorthe Bistrup, salgsassistent, født i 1965, datter af Joan og Norman Christensen. Parret har sønnen: Tommy, født i 1990.

B.K. har været på Lundbæk Landbrugsskole 2 gange. Han overtog gården i 1987 fra sin far Evald Knudsen, gården har tidligere været i familiens eje, dog ikke i lige linie. Ejendomsskyld 1.300.000. Areal 35 ha. Der er lejet 20 ha.

Stuehuset er opført 1887 og restaureret flere gange. Avlsbygningerne består af kvægstald, svinestald og lade, alle fra 1966, ungdyrstald fra 1988 og maskinhus fra 1978, der er gylletank. Gården drives med en kvægproduktion på 38 årskøer, 70 ungdyr samt 20 kalve af racen SDM, desuden er der en slagtesvineproduktion på 600 stk. årligt. Planteproduktionens salgsafgrøder er raps og ærter. Der er 2 traktorer, 1 mejetærsker og markvandingsanlæg. Der er 1 skoledreng til hjælp. Maskinstation bruges til en del af markarbejdet.

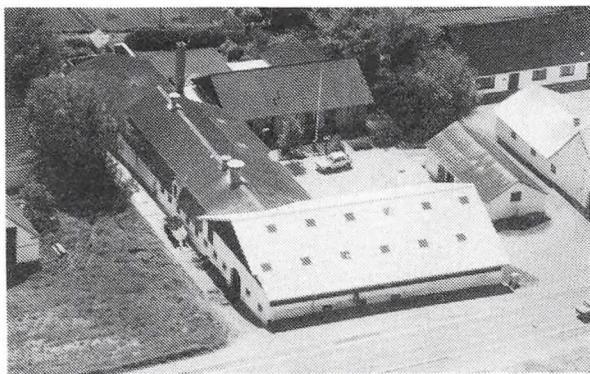

BREDNINGEN 35, MANNA, 9700 BRØNDERSLEV, tlf. 98-887023.

SVEND HOVALT BERTELSEN, gårdejer, født i 1932, søn af Karen og Jens Hovalt Bertelsen, gift i 1961 med Ingrid Schmidt Thomsen, sygeplejerske, født i 1938, datter af Johanne og Christian Thomsen. Parret har børnene: Grethe, født d. 22.-6.-1962, Bent, født d. 9.-8.-1964, Anette, født d. 16.-7.-1967 og Jens, født d. 23.-8.-1973.

S.H.B. har været på Dalum Landbrugs-skole. Han er domsmand i Brønderslev

Retskreds. Han overtog gården d. 1.-11.-1961 fra sin far Jens Hovalt Bertelsen, nuværende ejer er 4. generation på gården, som kom i slægtens eje i 1878. Ejendomsskyld 2.470.000. Areal 88 ha., heraf tilkøbt 59 ha., der er 5,5 ha. skov. Stuehuset er opført 1971. Avlsbygningerne består af kvægstald fra 1929, renoveret i 1969, svinestald fra 1928, renoveret i 1964, hvor der også blev bygget ny svinestald, garage fra 1928, lade fra 1904 og maskinhus fra 1973, der er gylletank. Gården drives med en kvægproduktion på 30 årskøer, 20 ungdyr og 20 slagtekalve af racen SDM, desuden er der en slagtesvineproduktion på 1.000 stk. årligt. Planteproduktionens salgsafgrøder er industrikartofler, raps og ærter. Der er 3 traktorer, 1 mejetærsker, markvandingsanlæg, plantørreri med varm og kold luft og halmfyr. Maskinstation bruges til en del af markarbejdet, og der er 1 fast medhjælper på gården.

BREDNINGEN 152, "KÆRHOLT", MANNA, 9700 BRØNDERSLEV, tlf. 98-887006.

KARL SØNDERGAARD KRISTENSEN, gårdejer, født d. 1.-12.-1943, søn af Mary og Johannes Kristensen, gift d. 21.-6.-1969 med Else Marie Hansen, lærer, født d. 13.-11.-1946, datter af Gertrud og Andreas Hansen. Parret har børnene: Irene, født d. 24.-2.-1971, Kristian, født d. 26.-3.-1974, Marianne, født d. 18.-6.-1977 og Troels, født d. 6.-5.-1979.



K.S.K. har været på Hammerum Landbrugsskole. Han er medlem af menighedsrådet i Vrensted-Thise sogn. Han overtog gården d. 1.-1.-1971 fra sin far Johannes Kristensen, som fik gården i 1927.

Ejendomsskyld 3.040.000. Areal 74,3 ha., heraf tilkøbt 38,8 ha. Der er lejet 19,3 ha. Stuehuset er opført 1912 og restaureret flere gange. Avlsbygningerne består af kvægstald fra 1974, ungdyrstald fra 1951, garage fra 1989, lade fra 1949, maskinhus fra 1981, der er gylletank og 2 gastætte siloer. Gården drives med en kvægproduktion på 53 årskøer med opdræt af racen SDM, desuden er der en slagtesvinproduktion på 300 stk. årligt. Planteproduktionens salgsafgrøder er raps, ærter, korn og industrikartofler. Der er 4 traktorer, 1 mejetærsker, markvandingsanlæg, 1 portionstørreri med varm og kold luft. Der bruges maskinstation til kartoffelproduktionen og der er 2 faste medhjælpere på gården.

BRUNBAKKEVEJ 68, "MØLGAARD", MANNE UDFLYTTERE, 9700 BRØNDERSLEV, tlf. 98-887049.

VIGGO PEDERSEN, gårdejer, født d. 27.-3.-1937, søn af Olga og Thorvald Pedersen, gift i 1959 med Nanna Møller Jensen, født d. 11.-3.-1935, datter af Olga og Ejnar Chr. Jensen. Parret har børnene: Helle, født d. 12.-8.-1963 og Kim, født d. 16.-2.-1965.



Viggo Pedersen har været på Mal-
ling Landbrugsskole. Han overtog
gården i 1959 fra sin far Thor-
vald Pedersen.

Ejendomsskyld 1.300.000. Areal
29,9 ha., heraf 1,5 ha. tørvepar-
cel.

Stuehuset er opført ca. 1800 og
restaureret flere gange. Avlsbyg-
ningerne består af fravænnings-
stald fra 1965, restaureret flere
gange, farestald fra 1930, restau-
reret i 1968, slagtesvinestald

fra 1965, goldsostald fra 1979, lade fra 1930 og maskinhus fra 1980, samt foderhus fra 1988. Gården drives med en svineproduktion på 48 årssøer, der produceres ca. 1.000 slagtesvin, og desuden er der 100 dådyr. Planteproduktionens salgsafgrøde er raps. Der er 2 traktorer, 1 mejetærsker, plansilo med kold lufts tørreri og halmfyr. Maskinstation bruges til en del af markarbejdet.

BØRGLUMVEJ 140, "RYKIND", VESTER LINDERUP, 9700 BRØNDERSLEV, tlf. 98-838241.

HANS JØRGEN SIMONSEN, gårdejer, født d. 31.-1.-1946, søn af Dagny og Anders Simonsen, gift d. 4.-6.-1977 med Annamarie Aaris Jensen, medhjælpende hustru, født d. 28.-4.-1948, datter af Dorthea og Aage Aaris Jensen. Parret har børnene: Helle, født d. 8.-6.-1979, Mette, født d. 20.-8.-1984 og Jonna, født d. 7.-4.-1986. H.J.S. har været på Vejlbj Landbrugsskole. Han overtog gården d. 25.-3.-1975 fra Gunner Jensen.

Ejendomsskyld 2.000.000. Areal 38,5 ha., heraf tilkøbt 22 ha., der er lejet 8,8 ha. til græsning.

Stuehuset er opført 1955 og tilbygget 1978. Avlsbygningerne består af kvægstald fra 1967 tilbygget i 1976, en hestestald nu indrettet til ungdyrstald og svinestald, kviestald, maskinhus og 2 gylletanke. Gården drives med en kvægproduktion på 40 årskøer, 57 ungdyr og 30 slagtekalve af racen SDM, og en slagtesvineproduktion på 170 stk. årligt. Planteproduktionens salgsafgrøde er ærter. Der er 3 traktorer og 1 mejetærsker. Maskinstation bruges til en del af markarbejdet.

BØRGLUMVEJ 225, "VESTER
STENBJERGGAARD", STEN-
BJERGGAARDENE, 9700 BRØN-
DERSLEV, tlf. 98-838024.

PEDER THOMSEN, gårdejer,
født d. 30.-7.-1925, søn af Ragn-
hild og Aage Thomsen, gift d.
27.-5.-1950 med Ritta Bang
Thomsen, født d. 14.-12.-1928,
datter af Agnes og Aage Thom-
sen. Parret har børnene: Tove,
født d. 22.-8.-1951 og Aage,
født d. 15.-4.-1954.

P.T. overtog gården d. 1.-11.-1962 fra Rasmus Bonnerup.

Ejendomsskyld 2.650.000. Areal 79 ha.

Stuehuset er opført 1967. Avlsbygningerne består af kvægstald fra 1892 og svinestald fra 1913, begge er renoveret 1959, lade fra 1892 og maskinhus fra 1978. Gårdens besætning er på 15 ammekøer og 20 ungdyr af racen Hereford. Planteproduktionens salgsafgrøder er korn og raps. Der er 2 traktorer, 1 mejetærsker, kornsilo og gennemløbstørreri med varm og kold luft. Maskinstation bruges til lidt af markarbejdet.

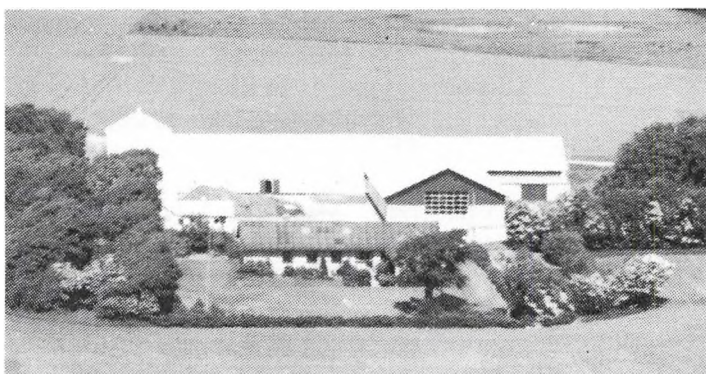

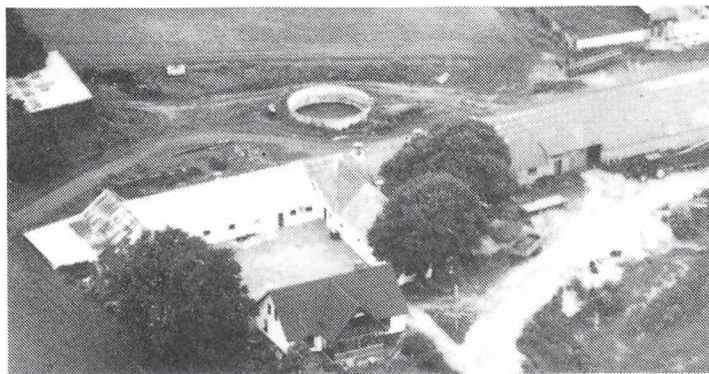

DALGAARDSVEJ 27, "SPEJLBORG", 9700 BRØNDERSLEV, tlf. 98-835284.

NIELS OLE NIELSEN, gårdejer, født d. 13.-3.-1947, søn af Klara og Oskar Nielsen, gift d. 16.-2.-1974 med Kirsten Sørensen, hjemmehjælper, født d. 21.-7.-1951, datter af Edith og Johannes Sørensen. Parret har sønnen: Thomas, født d. 6.-8.-1974.

N.O.N. overtog gården d. 1.-3.-1971 fra Frode Madsen.

Ejendomsskyld 1.600.000. Areal 22,5 ha., heraf 2 ha. skrænt og mose. Der er lejet 35,5 ha.

Stuehuset er opført 1914 og restaureret flere gange. Avlsbygningerne består af kvægstald fra 1976, ungdyrstald fra 1951, kalvestald fra 1900 og lader fra 1914 og 1976, sidstnævnte er tilbygget 1980 og der er 3 minkhaller samt gylletank og indendørs køresilo. Gården drives med en kvægproduktion på 48 årskøer, 45 ungdyr og 25 slagtekalve af racen SDM, minkproduktionen er på 275 tæver. Der er 2 traktorer, markvandringsanlæg og plansilo med kold lufts tørreri. Der er 1 fast medhjælper. Maskinstation bruges til en del af markarbejdet.

DYBVADVEJ 81, "SNEVREHOLT", 9740 JERSLEV, tlf. 98-834028. POUL FREDERIKSEN, gårdejer, født d. 31.-8.-1943, gift d. 3.-10.-1965 med Kirsten Frederiksen, født d. 2.-7.-1944. Parret har 3 piger og 2 drenge.

P.F. har været på Lundbæk Landbrugsskole. Han overtog gården i 1970 fra sin far Arne Frederiksen, nuværende ejer er 3. generation på gården.

Ejendomsskyld 3.500.000. Areal 58 ha., heraf 5,5 ha. marginaljord. Der er lejet 22 ha.

Stuehuset er opført 1916 og restaureret 1980. Avlsbygningerne består af 3.000 kvadratmeter svinestalde, som er bygget fra 1970 til 1976, desuden er der 2 ældre huse fra 1910, de er også indrettet til svinestald. Maskinhuse fra 1975 og 1990, og der er 2 gylletanke og gastæt silo. Gården drives med en svineproduktion på 240 årssøer, der sælges ca. 2.000 smågrise og 3.200 slagtesvin. Planteproduktionens salgsafgrøder er ærter og raps. Der er 4 traktorer, 1 mejetærsker og plansilo med varm og kold lufts tørreri. Der er 2 faste medhjælpere på gården, som drives sammen med "Hellumlund", Hellumvej 36.

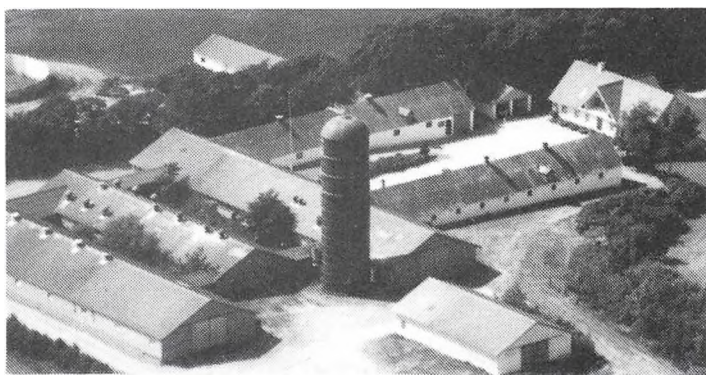

DYBVADVEJ 124, "LANGTVED", HELLUM, 9740 JERSLEV, tlf. 98-834125.

JØRN LARSEN ANDERSEN, gårdejer, født d. 18.-4.-1929, søn af Maren Lasine og Per Larsen Andersen, gift d. 3.-11.-1956 med Elisabeth Klitgaard, født d. 16.-2.-1938, datter af Katrine og Chr. Møller Klitgaard. Parret har børnene: Grethe, født d. 16.-1.-1958 og Per, født d. 5.-8.-1959.

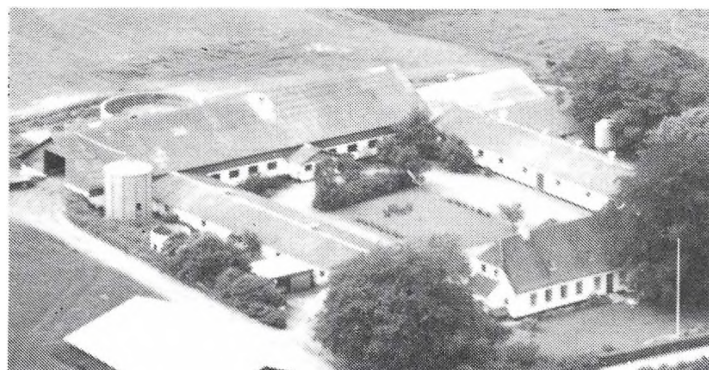

E.K. er formand for Menighedsrådet i Hellum sogn. Han overtog gården d. 20.-8.-1971 fra Chr. Vajhøj.

Ejendomsskyld 2.700.000. Areal 64 ha., heraf 9 ha. skrænter og skov. Der er lejet 65 ha.

Stuehuset er opført 1913 og restaureret flere gange. Avlsbygningerne består af kvægstald med lade på loftet fra 1960, ungdyrstald fra 1975, slagtesvinestald fra 1960 restaureret i 1987, 3 slagtesvinestalde fra 1977 og hønsehus og fyrrum fra 1913, maskinhus fra 1977 og 3 gylletanke. Gården drives som alsidig landbrug med en kvægproduktion på 55 årskøer, 65 ungdyr og 20 slagtekalve af racen SDM, svinesproduktionen er på 75 årssøer, der produceres ca. 1.550 slagtesvin. Planteproduktionens salgsafgrøder er frø, raps, ærter og hvede. Der er 3 traktorer, halvpant i mejetærsker, 2 tårnsiloer, gennemløbstørreri med varm og kold luft og combifyr. Maskinstation bruges til en del af markarbejdet og der er ansat 2 faste medhjælpere.

DYBVADVEJ 164, "MOSEN", 9740 JERSLEV, tlf. 98-834154.

BØRGE JENSEN, gårdejer, født d. 13.-4.-1935, søn af Anine og Tinus Jensen. P.J. har børnene: Tove, Jytte og Birgit.

B.J. overtog gården 1966 fra Kresten Kristiansen.

Ejendomsskyld 950.000. Areal 16,5 ha., heraf tilkøbt 1 ha., der er 1,5 ha. skov og dam. Der er lejet 10 ha.

Stuehuset er opført 1916 og restaureret flere gange. Avlsbygningerne består af kvægstald fra 1979, svinestald fra 1916, senere moderniseret, og lade fra 1934, der er gylletank. Gården drives med en kvægproduktion på 12 årskøer og 6 slagtekalve af blandet race. Planteproduktionens salgsafgrøder er korn og raps. Der er 2 traktorer, markvandingsanlæg, plantørreri med varm og kold luft. Maskinstation bruges til høst.

DYREHAVEN 22, "SKIPPER", DYREHAVEN, 9700 BRØNDERSLEV.

HANS KJÆR, gårdejer, omtales under Hammelmosevej 156 og 170.

H.K. overtog gården d. 12.-8.-1976 fra D.L.R.

Ejendomsskyld 520.000. Areal 10,8 ha.

Gårdens bygninger består af stuehus, kvægstald, garage og lade. Gården drives sammen med Hammelmosevej 156 og 170.



DYREHAVEN 102, "RISKJÆR", STAVAD, 9700 BRØNDERSLEV, tlf. 98-887638.

ANDERS KJELDGAARD, gård-ejer, født i 1914, søn af Petrine og Kjeld Kjeldgaard, gift i 1940 med Ellen Mortensen, født i 1918, datter af Kristine Marie og Peder Mortensen. Parret har børnene: Birthe, født i 1943, Bent, født i 1946, Klara, født i 1948, Bodil, født i 1951, Ester, født i 1954 og Hanne, født i 1956.

A.K. overtog gården d. 17.-8.-1952 fra Jens Kristensen.

Ejendomsskyld 680.000. Areal 17,2 ha., heraf tilkøbt 2,2 ha. Der er lejet 14 ha. Gårdens bygninger består af stuehus, kvægstald, lade og maskinhus. Gården drives udelukkende med en planteproduktion bestående af korn. Der er 2 traktorer.

DYREHAVEN 104, "RISHOLM", 9700 BRØNDERSLEV.

ERIK OG JENS GADE, omtales under "Hvolgaard", Storgårdsvej 44, i Pandrup Kommune.

E.G og J.G overtog gården d. 1.-1.-1987 fra Viggo Pedersen.

Ejendomsskyld 1.350.000. Areal 50 ha. og der er forpagtet 20 ha.

Stuehuset er opført i 1887 og ombygget i 1930, hvor der også blev opført kvægstald. På gården er der plansilo med varm lufts tørreri.

E.G. og J.G. ejer og driver desuden "Hvolgaard", Storgårdsvej 44, Pandrup Kommune.

DÅRBAKVEJ 47, "STORE DAARBAK", MYLUND, 9740 JERSLEV, tlf. 98-954100.
BODIL HANSEN, apoteksassistent, født d. 3.-3.-1956, datter af Agnes og Jens Christiansen, gift d. 20.-5.-1978 med Henrik Hansen, salgsleder, født d. 5.-4.-1956, søn af Asta og Elon Hansen. Parret har børnene: Karina, født d. 24.-10.-1980 og Asbjørn, født d. 22.-6.-1983.

H.H. er medlem af skolebestyrelsen for Jerslev Skole.

B.H. overtog gården i 1983 fra Sigurd Isaksen.

Ejendomsskyld 1.100.000. Areal 38,5 ha., heraf tilkøbt 11 ha., der er 1,7 ha. freds- og nåleskov.

Gården bygninger består af stuehus, kvægstald, garage og lade. Gårdens besætning er på 11 moderfår. Planteproduktionens salgsafgrøder er korn, raps og ærter. Der er 3 traktorer, 1 mejetærsker, plantørreri og gennemløbstørreri samt halmfyr.

EGEBAKVEJ 40, "ABILDGAARD", STERUP VESTERMARK, 9740 JERSLEV, tlf. 98-831507.

ARNE ABILDGAARD, gårdejer, født d. 8.-9.-1939, søn af Magda og Regnar Abildgaard, gift i 1960 med Ulla Larsen, cafeteriabestyrer, født d. 29.-11.-1941, datter af Ester og Ejnar Larsen. Parret har børnene: Helle, født d. 28.-3.-1960 og Sussi, født d. 10.-3.-1969.

A.A. overtog gården i 1977 fra sin far Regnar Abildgaard, gården har været i slægtens eje i mange generationer.

Ejendomsskyld 1.200.000. Areal 26 ha., heraf tilkøbt 2 ha.

Stuehuset er opført 1927 og restaureret flere gange. Avlsbygningerne består af kvægstald, kviestald og lade, alle fra 1949, og maskinhus fra 1957. Gården drives med en kvægproduktion på 32 årskøer og 30 ungdyr af racen SDM. Der er 3 traktorer, 1 mejetærsker, plantørreri med varm og kold luft. Maskinstation bruges til en del af markarbejdet.

EGEBAKVEJ 79, "VESTER ABILDGAARD", STERUP VESTERMARK, 9740 JERSLEV, tlf. 98-831651.

KRISTIAN WINTHER MØGELMOSE, landmand, født d. 19.-4.-1959, søn af Inga og Peter Winther Møgelmoose, gift d. 24.-10.-1987 med Randi Andersen, kontorassistent, født d. 10.-1.-1961, datter af Esther og Bent Andersen. Parret har børnene: Trine Merete, født d. 2.-8.-1987 og Mads, født d. 27.-2.-1991.

K.W.M. er lærer. Han overtog gården d. 1.-3.-1986 fra Tage Larsen.

Ejendomsskyld 620.000. Areal 17,3 ha.

Stuehuset er opført 1887 og restaureret 1986/87. Avlsbygningerne består af maskinhus og værksted fra 1990 og maskinhus fra 1976. Gården drives udelukkende med en planteproduktion bestående af korn, raps og ærter. Der er 1 traktor og halmfyr. Maskinstation bruges til en del af markarbejdet.

EGEBAKVEJ 119, "EGEBAK", STERUP VESTERMARK, 9740 JERSLEV, tlf. 98-831179.

GUNNAR KRAGELUND, gårdejer, født d. 6.-11.-1936, søn af Inger Marie og Evald Kragelund, gift i 1959 med Else Madsen, født d. 22.-7.-1937, datter af Martha og Thomas Madsen. Parret har børnene: Annie, født d. 17.-8.-1960, Ole, født d. 22.-9.-1962, Peter, født d. 28.-5.-1964 og Mona, født d. 9.-4.-1967.

G.K. overtog gården i 1959 fra Aksel Sonnesen.

Ejendomsskyld 1.600.000. Areal 24 ha., heraf tilkøbt 10 ha. Der er lejet 6,6 ha.

Stuehuset er opført 1977. Avlsbygningerne består af kvægstald fra 1931, ombygget til svinestald i 1986, svinestald fra 1973, lade og maskinhus fra 1976. Gården drives med en svineproduktion på 25 årssøer, der produceres ca. 450 slagtesvin. Planteproduktionens salgsafgrøder er raps og ærter. Der er 2 traktorer, plantørreri med varm og kold luft samt halmfyr. Maskinstation bruges til en del af markarbejdet.

EGELUNDSVEJ 3, "VESTERGAARD", SVENNUM, 9740 JERSLEV, tlf. 98-831324.

KNUD SØRENSEN, gårdejer, født d. 9.-12.-1929, søn af Olga og Karl Sørensen, gift i 1960 med Sonja Christiansen, født d. 22.-11.-1937, datter af Dagmar og Harald Christiansen. Parret har børnene: Hanne, født d. 6.-1.-1962, Jesper, født d. 22.-8.-1966 og Lars, født d. 18.-2.-1972.

K.S. har været på St. Restrup Husmandsskole. Han overtog gården i 1960 fra Andrea og Karl Larsen.

Ejendomsskyld 1.300.000. Areal 29 ha., heraf tilkøbt 12,5 ha., der er 1 ha. med beplantning.

Stuehuset er opført 1980. Avlsbygningerne består af kvægstald fra 1942, anvendes til svinestald, garage fra 1927, svinestald fra 1975, hønsehus fra 1947 anvendes til fyrrum, staklade fra 1981 og lade med svinestald fra 1937, der er gylletank. Gården drives med en svineproduktion på 25 årssøer, der produceres ca. 450 slagtesvin. Planteproduktionens salgsafgrøder er raps og ærter. Der er 1 traktor, 1 plantørreri med varm og kold luft samt halmfyr. Maskinstation bruges til en del af markarbejdet.

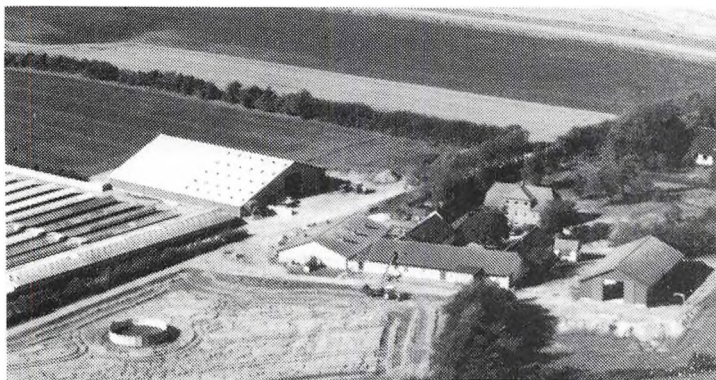

EGELUNDSVEJ 9, "BUNDGAARD", SVENNUM, 9740 JERSLEV, tlf. 98-831771.

FINN HELGE JØRGENSEN, gård-ejer, født d. 9.-6.-1943, søn af Lydia og Jens Jørgensen, gift d. 29.-11.-1969 med Anna Mette Kjær, født d. 10.-7.-1946, datter af Asta og Elis Kjær. Parret har børnene: Anne Marie, født d. 4.-3.-1971, Helge, født d. 16.-5.-1972, Jacob, født d. 27.-11.-1975 og Henrik, født d. 29.-3.-1983.

F.H.J. er medlem af Menighedsrådet i Jerslev Sogn. Han overtog gården d. 27.-12.-1977 fra sin svigerfar Elis Kjær.

Ejendomsskyld 3.300.000. Areal 42,8 ha., heraf tilkøbt 14,8 ha., der er 1,1 ha. mose. Der er lejet 49,5 ha.

Stuehuset er opført 1936 og restaureret flere gange. Avlsbygningerne består af svinestalde fra 1942 og 1978, fyrrum og værksted samt udhus og garage, begge fra 1910, hønsehus fra 1928, maskinhus med minklager fra 1986, lade fra 1924, maskinhus med kornmagasin fra 1978, der er gylletank. Gården drives med en svineproduktion på 110 årssøer, der sælges ca. 2.500 smågrise, desuden er der en minkproduktion på 2.000 avlstæver. Planteproduktionens salgsafgrøder er plænegræsfrø, raps og ærter. Der er 6 traktorer, 1 mejetærsker, 3 plantørrerier med varm og kold luft, heraf 1 automatisk korntørreri, halmfyr og vindmølle. Maskinstation bruges til en del af markarbejdet. Gården drives sammen med Serritslevvej 392.

EMVEJ 34, "KNEPPESHAUGE", VESTER LINDERUP, 9700 BRØNDERSLEV, tlf. 98-838115.

SØREN ERIK NIELSEN, gårdejer, født d. 21.-7.-1947, søn af Gerda og Aage Nielsen, bor sammen med Vibeke Merethe Storper, ekspeditrice, født d. 5.-4.-1948, datter af Hansine Storper.

S.E.N. har sønnen Brian, 18.-4.-1980, V.M.S. har børnene: Kenneth, født d. 3.-4.-1970, Jeanet, født d. 7.-1.-1973 og Renè, født d. 18.-3.-1978.

S.E.N. overtog gården d. 1.-5.-1978 fra sin far Aage Nielsen, nuværende ejer er 4. generation på gården.

Ejendomsskyld 2.180.000. Areal 38,5 ha., heraf tilkøbt 11,5 ha. Der er lejet 19,3 ha. Stuehuset er opført 1860 og restaureret flere gange. Avlsbygningerne består af kvægstald fra 1927, bruges også som svinestald, goldsostald fra 1927, svinestald fra 1979, klima- og sostald fra 1967, tilbygget i 1984, hønsehus og lade, begge fra 1927, maskinhus fra 1975, der er gastætsilo og gylletank. Gården drives med en svineproduktion

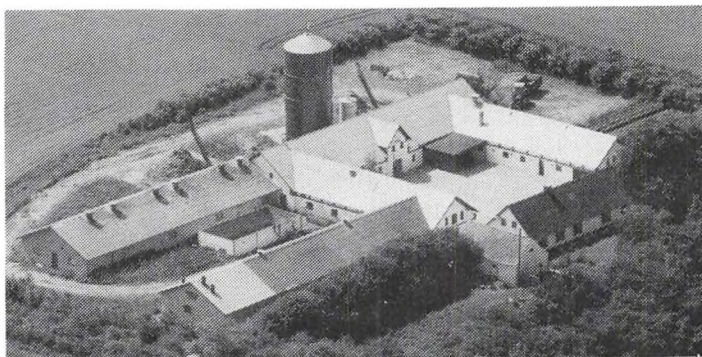

på 100 årssøer, der produceres ca. 2.000 slagtesvin, desuden er der 5 ammekøer og 5 ungdyr. Planteproduktionens salgsafgrøde er raps. Der er 3 traktorer, 1 mejetærsker og markvandingsanlæg. Maskinstation bruges til en del af markarbejdet.

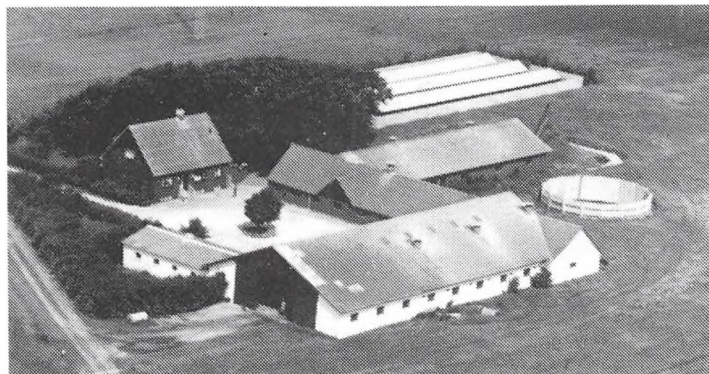

EMVEJ 50, VESTER LINDERUP, 9700 BRØNDERSLEV, tlf. 98-838135.

BERTEL ØSTERGAARD CHRISTENSEN, gårdejer, født d. 10.-7.-1937, søn af Maren og Inge-man Christensen, gift d. 14.-10.-1961 med Kamma Poulsen, medhjælpende hustru, født d. 22.-3.-1939, datter af Marie og Karl Poulsen. Parret har børnene: Søren, født d. 11.-3.-1962, Jørgen, født d. 26.-5.-1966 og Jacob,

født d. 10.-11.-1975.

B.Ø.C. overtog gården d. 27.-5.-1965 fra Hartman Larsen.

Ejendomsskyld 1.450.000. Areal 27 ha., heraf tilkøbt 14 ha. Der er lejet 17 ha.

Stuehuset er opført 1962. Avlsbygningerne består af hestestald fra 1986, svinestalde fra 1975 og 1977, 3 minkhaller fra 1985 og lade med maskinhus fra 1981, der er gylletank. Gården drives med en svineproduktion på 65 årssøer, der produceres ca. 1.200 slagtesvin, desuden er der 7 travheste og 250 minktæver. Planteproduktionens salgsafgrøde er raps. Der er 2 traktorer, halvpert i mejetærsker og plantørreri med varm og kold luft. Maskinstation bruges til en del af markarbejdet.

ENGSIGVEJ 50, "VESTERGAARD", HELLUM, 9740 JERSLEV.

OVE LARSEN, gårdejer, omtales under Hjallerupvej 128.

O.L. overtog gården i 1988 fra Jens Richard Sørensen.

Ejendomsskyld 1.376.000. Areal 60 ha., der er frasolgt 3 ha., der er 10 ha. skov og 10 ha. eng. Gårdens bygninger er af ældre dato. Gårdens besætning er på 40 dådyr, alle moderdyr. Gården drives sammen med Hjallerupvej 128.

ENGSIGVEJ 103, "SØNDERGAARD", 9740 JERSLEV, tlf. 98-834101.

IVAN CHRISTENSEN, gårdejer, født d. 3.-6.-1926, søn af Marianne Kristine og Holger Christensen, gift d. 25.-8.-1970 med Valborg Christensen, født d. 2.-2.-1926, datter af Marie og Hans Christensen.

I.S. har været på Malling Landbrugsskole. Han overtog gården d. 10.-8.-1966 fra Aage Stokbro.

Ejendomsskyld 1.000.000. Areal 19 ha.

Stuehuset er opført 1878 og restaureret flere gange. Avlsbygningerne består af kostald fra 1942, ændret til farestald i 1978, slagtesvinestald fra 1970, lade fra 1974, maskinhus fra 1986, desuden er der et hønsehus, som bruges til svinestald. Gården drives med en svineproduktion på 40 årssøer, der sælges 600 smågrise og 250 slagtesvin. Planteproduktionens salgsafgrøde er raps. Der er 2 traktorer og plantørreri med varm og kold luft. Maskinstation bruges til en del af markarbejdet.

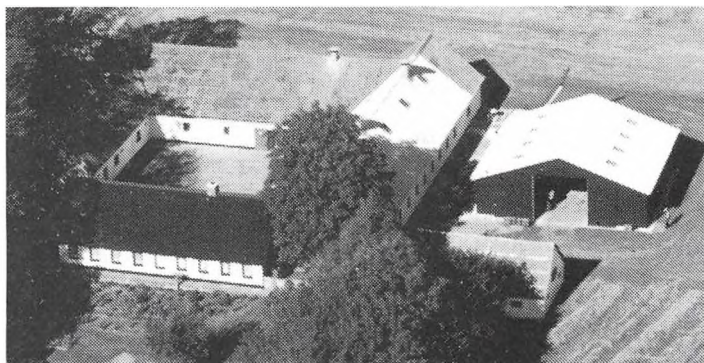

ENGSIGVEJ 106, VESTERMARKEN, 9740 JERSLEV, tlf. 98-834052.

JØRGEN JØRGENSEN, landmand, født d. 31.-7.-1945, søn af Dagny og Hans Jørgensen, bor sammen med Inger Rubæk Olsen, født d. 3.-9.-1955, datter af Ellen og Anker Olsen.



Jørgen Jørgensen er flymekaniker. Han overtog gården d. 1.-11.-1988 fra Hanna Bina Jensen. Ejendomsskyld 650.000. Areal 11,2 ha., heraf 3,5 ha. eng og mose. Jorden er udlejet. Stuehuset er opført 1955. Avlsbygningerne består af kvægstald og lade med maskinhus, begge fra 1955. Der er 1 traktor.

ENGSIGVEJ 124, "VESTERMARKEN", 9740 JERSLEV, tlf. 98-834037.

NIELS JØRN SKOVSGAARD, gårdejer, født d. 3.-7.-1952, søn af Ellen og Juel Skovsgaard, gift d. 15.-1.-1977 med Anne Andersen, assistent, født d. 24.-2.-1948, datter af Evelyn og Svend Andersen. Parret har børnene: Kristina, født d. 13.-5.-1977, Karoline, født d. 20.-9.-1980 og Astrid, født d. 19.-5.-1985.

N.J.S. overtog gården i 1975 fra Chr. Ove Sørensen.

Ejendomsskyld 1.150.000. Areal 22 ha., heraf tilkøbt 7,5 ha., der er 1 ha. skov og eng. Der er lejet 66 ha.

Stuehuset er opført 1930 og restaureret flere gange. Avlsbygningerne består af slagtesvinestald fra 1979, goldsostald og farestald fra 1900 begge renoveret indvendig, lade fra 1900, renoveret, og maskinhus fra 1980. Gården drives med en svineproduktion på 50 årssøer, der sælges ca. 500 smågrise og 500 slagtesvin. Planteproduktionens salgsafgrøder er raps, ærter og frø. Der er 2 traktorer, halvpert i mejetærsker, plantørreri med varm og kold luft og halmfyr. Maskinstation bruges til skårlægning.

ENGSIGVEJ 125, "ENGSIG", ENGSIG, 9740 JERSLEV, tlf. 98-834103.

HANS CHR. NIELSEN, gårdejer, født d. 25.-4.-1927, søn af Almine Kristine og Niels Hansen Nielsen, gift i 1964 med Inger Jacobine Thomsen, køkkenmedhjælper, født d. 23.-1.-1936, datter af Nora og Otto Thomsen. Parret har børnene: Randi, født d. 28.-10.-1965 og Nils, født d. 4.-8.-1970.

H.C.N. er uddannet kontrolassistent. Han overtog gården d. 6.-7.-1956 fra Ehlers Larsen.

Ejendomsskyld 920.000. Areal 21,1 ha.

Stuehuset er opført 1914 og restaureret flere gange. Avlsbygningerne består af kvægstald med lade fra 1990 og maskinhus fra 1980. Gårdens besætning er på 20 ammekøer og 32 ungdyr. Planteproduktionens salgsafgrøder er korn, raps og ærter. Der er 2 traktorer, 1 mejetærsker, plantørreri med varm og kold luft. Maskinstation bruges til gødningsudkørsel.

ENIGHEDSVEJ 20, "GRANLY", KRAGHEDE, 9382 TYLSTRUP, tlf. 98-261358.

ARNOLD JENSEN, gårdejer, født d. 9.-12.-1920, søn af Adolfine og Johannes Jensen, gift i 1945 med Helga Sørensen, født d. 24.-9.-1924, datter af Anna og Christian Sørensen. Parret har børnene: Villy, født i 1945, Kaj, født i 1946, Poul Erik, født i 1953, Ritta, født i 1957 og Per, født i 1962.

H.J. døde i 1990.

A.J. overtog gården i 1945 fra Ernst Jensen.

Ejendomsskyld 720.000. Areal 18,4 ha., heraf tilkøbt 6,5 ha. Jorden er udlejet. Stuehuset er opført ca. 1900 og restaureret flere gange. Avlsbygningerne består af kvægstald fra 1900, tilbygget i 1958, lade fra 1900 og maskinhus fra 1972. Der er 1 traktor.

FILHOLMVEJ 69, "VESTERGAARD", TØMMERBY, 9700 BRØNDERSLEV, tlf. 98-838083.

ARNE KJELGAARD, landmand, født d. 23.-12.-1926, søn af Meta og Jens Kjølgaard, bor samme med Ella Margrethe Jonassen, født d. 23.-1.-1931, datter af Agnes og

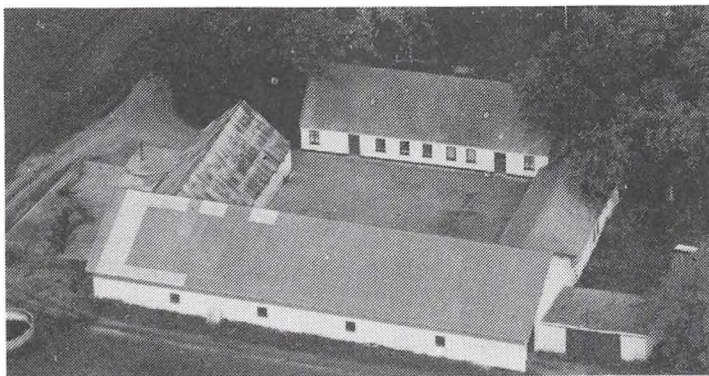

Anders Peter Andersen.

Ella M. Jonassen har børnene: Mona Lise, født d. 12.-11.-1951 og Benthe, født d. 14.-2.-1958. Arne Kjelgaard overtog gården i 1971 fra sin far Jens Kjelgaard. Ejendomsskyld 720.000. Areal 22 ha. Der er udlejet 7,7 ha. Stuehuset er opført ca. 1880 og restaureret flere gange. Avlsbygningerne består af kvægstald, hestestald med vognport, garage og lade, alle fra 1880, laden er re-

noveret i 1958 og der er maskinhus fra 1964. Gårdens besætning er på 2 årskøer og 2 ungdyr af racen SDM. Planteproduktionens salgsafgrøde er korn. Der er 1 traktor og 1 mejetærsker. Maskinstation bruges til en del af markarbejdet.

FILHOLMVEJ 116, "MELLERGAARD", FILHOLM, 9700 BRØNDERSLEV, tlf. 98-838088.

VAGNER PEDERSEN, landmand, født i 1934, søn af Ingrid og Ejner Pedersen.

V.P. har været på Korinth Landbrugskole. Han overtog gården i 1977 fra sin far Ejner Pedersen. Ejendomsskyld 1.300.000. Areal 33 ha., heraf tilkøbt 10 ha., der er 4 ha. eng.

Stuehuset er opført 1985. Avlsbygningerne består af kvægstald og lade, begge fra 1940, svinestald fra 1962 og maskinhus fra 1978. Gårdens besætning er på 5 ammekøer og 5 slagtekalve af racerne Limousine og Hereford. Planteproduktionens salgsafgrøder er raps og ærter. Der er 2 traktorer, halvpart i mejetærsker, plantørreri med kold luft. Maskinstation bruges til rapsen.

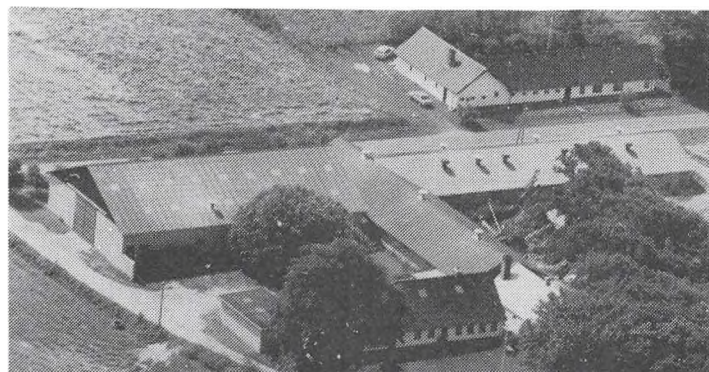

FILHOLMVEJ 144, "NØRGAARD", FILHOLM, 9700 BRØNDERSLEV, tlf. 98-838195.

KNUD LARSEN PEDERSEN, gårdejer, født d. 14.-5.-1955, søn af Anna Katrine og Peder Pedersen, gift i 1981 med Dorte Hansen, lærer, født d. 19.-12.-1956, datter af Agnes og Ejner Hansen. Parret har børnene: Jonas, født d. 11.-12.-1982 og Camilla, født d. 15.-7.-1984.

Lundbæk Landbrugsskoler. Han købte halvpart i gården i 1979 og resten i 1983 fra sin far Peder Pedersen, nuværende ejer er 3. generation på gården. Ejendomsskyld 2.650.000. Areal 35, heraf 2 ha. mergel- og tørvegrave. Der er forpagtet 22 ha.

Stuehuset er opført 1882 og restaureret 1975. Avlsbygningerne brændte i 1975 og blev genopført med en svinestald, garage og lade med svinestald, desuden er der svinestald fra 1980, maskinhus fra 1982, gylletank og gastætsilo. Gården drives med en svineproduktion på 155 årssøer, der sælges ca. 3.300 smågrise og 200 slagtesvin, desuden er der 1 ammeko med kalv og 1 hest. Planteproduktionens salgsafgrøder er industrikartofler, ærter og raps. Der er 2 traktorer, 1 mejetærsker, silotørreri med varm og kold luft og halmfyr. Der er 1 fast medhjælper. Maskinstation bruges til en kartoflerne.



FILHOLMVEJ 165, "BRENDTBORG", FILHOLM, 9700 BRØNDERSLEV, tlf. 98-838060.

HASSE JENSEN, gårdejer, født d. 11.-3.-1946, søn af Emma og Frants Jensen, gift i 1968 med Karen Heltoft Jensen, kassedame, født d. 9.-5.-1945, datter af Stense og Anders Heltoft Jensen. Parret har børnene: Frants, født d. 10.-6.-1969 og Dorte, født d. 10.-7.-1973.

H.J. har været på Vejlbj Land-

brugsskole. Han overtog gården i 1973 fra sin far Frants Jensen.

Ejendomsskyld 1.850.000. Areal 43 ha., heraf tilkøbt 6 ha. Der er lejet 40 ha.

Stuehuset er opført 1867 og restaureret flere gange. Avlsbygningerne består af kvægstald fra 1952, ombygget til svinestald i 1983, slagtesvinestald fra 1962, garage fra 1988, lade fra 1953 og maskinhus fra 1978, der er gylletank. Gården drives med en svineproduktion på 50 årssøer, der indkøbes en del smågrise, så der produceres ca. 1.400 slagtesvin. Planteproduktionens salgsafgrøder er kartofler, raps og ærter. Der er 3 traktorer, 1 mejetærsker, plantørreri med varm og kold luft og halmfyr. Maskinstation bruges til kartoflerne.

FILHOLMVEJ 176, "VESTERGAARD", FILHOLM, 9700 BRØNDERSLEV, tlf. 98-838229.

JENS EJNER LARSEN, gårdejer, født d. 17.-5.-1960, søn af Johanne Marie og Holger Larsen, gift d. 26.-5.-1990 med Kirstine Andersen, plejehjemsassistent, født d. 27.-4.-1957, datter af Signe Kristine og Martin Andersen.

J.E.L. har været på Lundbæk og Byholm Landbrugsskoler. Han

er medlem af Repræsentantskabet for Danish Crown slagteriet og gården bruges til demonstrationsbrug for optimal udnyttelse af gylle. Han overtog gården d. 25.-3.-1983 fra Lars Johannes Søndergaard. Ejendomsskyld 3.040.000. Areal 75,6 ha., heraf 6 ha. skov og gårdsplads. Der er forpagtet 14 ha.

Stuehuset er opført 1988. Avlsbygningerne består af svinestald med lade på loftet fra 1961, garage, hestestald og lade med maskinhus fra 1985, der er gylletank. Gården drives med en slagtesvineproduktion på 3.000 stk. årligt. Planteproduktionens salgafgrøder er industrikartofler, raps, ærter og der leveres halm til Brønderslev Halmværk. Der er 2 traktorer, kartoffeloptager, sorteringsanlæg, plantørreri og portionstørreri med varm og kold luft. Maskinstation bruges til en del af markarbejdet.

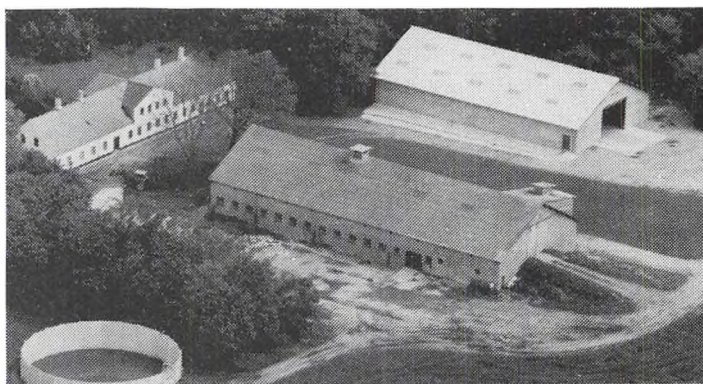

FINKEVEJ 26, "VESTER HJORTSHØJ", TOLSTRUP, 9700 BRØNDERSLEV, tlf. 98-838157.

MARTIN KRISTIANSEN, husmand, født d. 10.-11.-1936, søn af Anne Margrethe og Konrad Kristiansen, gift d. 28.-3.-1964 med Lene Birgit Møllergaard Jensen, sygeplejerske, født d. 7.-7.-1943, datter af Mary og Karl Jensen. Parret har børnene: Annette, født i 1965, Leif, født i 1969 og Hen-

rik, født i 1975.

M.K. overtog gården i 1964 fra Peter Kokholm Christensen.

Ejendomsskyld 1.000.000. Areal 12,5 ha., heraf tilkøbt 4,2 ha. Jorden er udlejet. Stuehuset er opført ca. 1890, restaureret og tilbygget flere gange. Avlsbygningerne består af kvægstald fra 1967, ændret til svinestald, svinestald og lade er begge fra 1980. Der er 1 traktor og kombifyr.

FINKEVEJ 59, "ELMELUND", V. LINDERUP, 9700 BRØNDERSLEV, tlf. 98-838105. VERNER JENSEN, landmand, født d. 9.-4.-1925, søn af Elisabeth og Niels Larsen Jensen, gift d. 31.-3.-1950 med Else Marie Jensen, født d. 31.-5.-1928, datter af Jensine Kristine og Jens Chr. Jensen. Parret har børnene: Lisbeth, født d. 19.-8.-1955 og Inge-Lise, født d. 27.-10.-1958.

V.J. er arbejdsfordeler for vikarordningen i Brønderslev og skriver på Landauktionen i Brønderslev. Han overtog gården i februar 1950 fra Marinus Sørensen.

Ejendomsskyld 710.000. Areal 11 ha.

Stuehuset er opført ca. 1890. Avlsbygningerne består af kvægstald fra 1965, ændret til svinestald, svinestald fra 1965, garage fra 1960 og lade fra 1952. Gården drives udelukkende med en planteproduktion bestående af korn og raps. Der er 1 traktor og 1 mejetærsker. Maskinstation bruges til en del af markarbejdet.

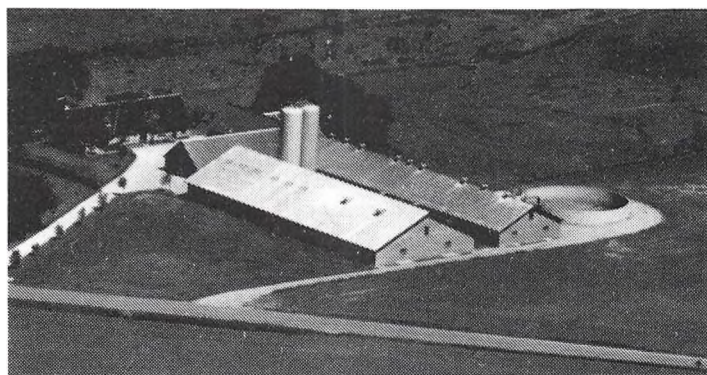

FLYVBJERGVEJ 100, "DAMMEN", ØSTER MELLERUP, 9740 JERSLEV, tlf. 98-831563.

AGNER SIMONSEN, gårdejer, født d. 16.-7.-1940, søn af Johanne Marie og Thorvald Simonsen, gift d. 19.-1.-1974 med Tove Larsen, medhjælpende hustru, født d. 9.-6.-1948, datter af Karen og Bernhard Larsen. Parret har børnene: Pia, født d. 23.-6.-1974, Marianne, født d.

15.-9.-1977 og Mads, født d. 9.-2.-1982.

A.S. overtog gården d. 20.-3.-1973 fra Svend Kristensen. Gården har tidligere været ejet af A.S.'s bedstefar, der havde den i 30 år.

Ejendomsskyld 2.350.000. Areal 33,5 ha., heraf tilkøbt 19 ha. Der er 4,4 ha. eng. Der er lejet 9,4 ha.

Stuehuset er opført ca. 1850, restaureret flere gange og tilbygget 1977. Avlsbygningerne består af svinestald med lade og maskinhus fra 1980, garage, hestestald og værksted fra 1984, sostald fra 1978, klimastald fra 1989, 1 gammelt hønsehus og 1 gammel lade, som er restaureret i 1984, der er 3 fodersiloer og gylletank. Gården drives med en svineproduktion på 175 årssøer, der sælges ca. 3.500 smågrise og 650 slagtesvin, desuden er der 4 Nordbakker, som bruges til avl og halvpert i minkfarm med 100 tæver. Planteproduktionens salgsafgrøde er raps. Der er 3 traktorer. Maskinstation bruges til høst, der er 1 fast medhjælper og 1 skoledreng til hjælp på gården. A.S. ejer og driver også Sterupvej 79.

FRIHEDSVEJ 11, "SØNDERVANG", KRAGHEDE, 9382 TYLSTRUP, tlf. 98-261520. JENCY JENSEN, gårdejer, født d. 18.-2.-1924, datter af Katrine og Peter Nielsen, gift i 1945 med Harry Jensen, født d. 29.-6.-1918, søn af Jensine og Jens Chr. Jensen. Parret har børnene: Britta, født d. 12.-1.-1946, Tage, født d. 4.-2.-1949, Bente, født d. 26.-11.-1954, Birgit, født d. 1.-12.-1956 og Gitte, født d. 4.-9.-1959.

H.J. døde i 1986.

J.J. overtog gården i 1944 fra Johan Nielsen.

Areal 19 ha., heraf tilkøbt 7 ha., der er udlejet 19 ha.

Gården brændte i 1955 og blev genopført med stuehus, kvægstald, garage og lade.

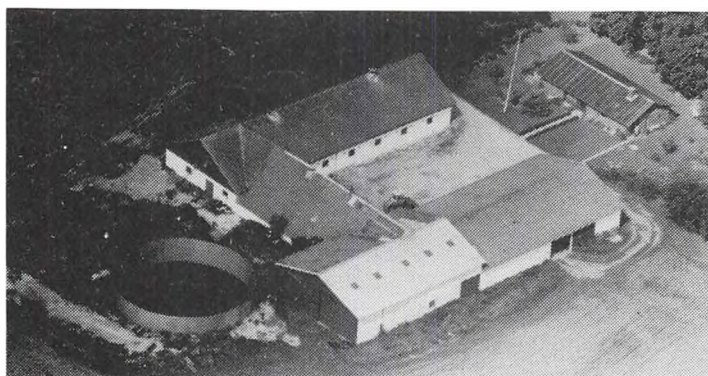

FRUENSGÅRDSVEJ 27, "FRUEGAARD", HJELMSTED, 9700 BRØNDERSLEV, tlf. 98-837360. ERIK TERKELSEN, gårdejer, født d. 5.-12.-1936, søn af Alma og Bertel Therkelsen, gift i 1985 med Sonja Vestergaard Andersen, medhjælpende hustru, født d. 7.-8.-1939, datter af Elvine og Holger Vestergaard Andersen. S.V.A. har børnene: Brian, født d. 6.-12.-1958 og Anne Marie, født d. 28.-10.-1961.

E.T. har været på Malling Landbrugsskole. Han var i den første bestyrelse for RDM i Vendsyssel, han overtog gården i 1981 fra sin bror Jens Terkelsen. Gården har været i slægtens eje siden den blev udflyttet fra Hjelmsted i 1845.

Ejendomsskyld 1.710.000. Areal 38 ha.

Stuehuset er opført 1979. Avlsbygningerne består af kvægstald fra 1976, maskinhus fra 1977, foderhus fra 1983, kviestald og foderrum er i en gammel bygning, som er restaureret, desuden er der gylletank og 2 indendørs køresiloer. Gården drives med en kvægproduktion på 35 årskøer, 30 ungdyr og 15 slagtekalve af racen RDM. Der er 3 traktorer og 1 gummiged. Maskinstation bruges til en del af markarbejdet.

FYRREVEJ 24, "NY DAMSGAARD", Ø. BRØNDERSLEV KÆR, 9700 BRØNDERSLEV, tlf. 98-811176.

SVEND CHRISTENSEN, gårdejer, født d. 24.-4.-1931, søn af Kristine Bentine og Anton Christensen, gift i 1953 med Inga Andreassen, født d. 20.-4.-1935, datter af Julia og Thorvald Andreassen. Parret har børnene: Hans Jørgen, født d. 9.-7.-1956, Hanne, født d. 7.-9.-1957, Leif, født d. 6.-3.-1961 og Kjeld, født d. 23.-7.-1962.

S.C. overtog gården i 1962 fra Thelluf Johnsen.

Ejendomsskyld 1.050.000. Areal 25,5 ha., heraf tilkøbt 16 ha. Der er udlejet 11 ha. Stuehuset er opført 1946. Avlsbygningerne består af kvægstald fra 1946, lade fra 1968 og maskinhus fra 1979. Gården drives med en kvægproduktion på 18 årskøer, 20 ungdyr og 12 slagtekalve af racen SDM. Planteproduktionens salgsafgrøde er korn. Der er 4 traktorer, kornsilo, portionstørreri med varm og kold luft og halmfyr. Maskinstation bruges til høst.

GL. KLÆSTRUPVEJ 51, "NEDERGAARD", KLÆSTRUP, 9740 JERSLEV, tlf. 98-831254.

KIRSTEN OG ARNE NEDERGAARD, gårdejere.

K.N. og A.N. er børn af Johanne og Christian Nedergaard.

Søskendeparret overtog gården d. 1.-1.-1977 fra Alfred Nedergaard, gården har været i slægtens eje siden 1830.

Ejendomsskyld 920.000. Areal 32 ha., heraf tilkøbt 1,7 ha., der er 3 ha. skov og 1 ha. eng.

Stuehuset er opført 1750 og restaureret 1937. Avlsbygningerne består af kvægstald fra 1929, hestestald fra 1915 anvendes til kviestald, værksted og garage, lade fra 1871 og maskinhus fra 1948. Gården drives med en kvægproduktion på 24 årskøer, 21 ungdyr og 9 slagtekalve af racen RDM. Planteproduktionens salgsafgrøde er korn. Der er 1 traktor og kombifyr. Maskinstation bruges til en del af markarbejdet.

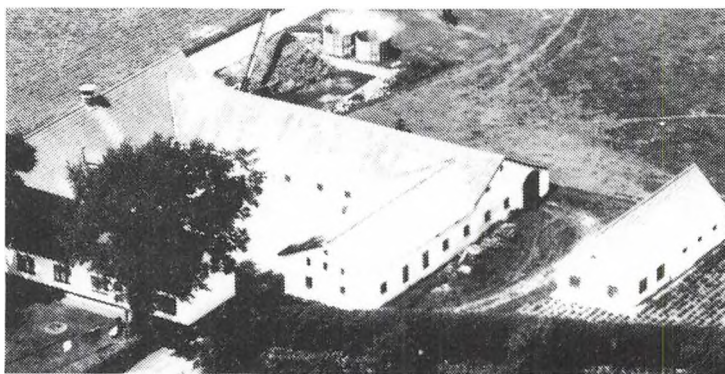

GL. KLÆSTRUPVEJ 61, "LUNDEN", KLÆSTRUP, 9740 JERSLEV, tlf. 98-831860. HANS CHRISTENSEN, gårdejer, født d. 27.-3.-1958, søn af Inga og Poul Christensen, gift d. 27.-7.-1986 med Agnethe Birgitte Winther, født d. 15.-9.-1963, datter af

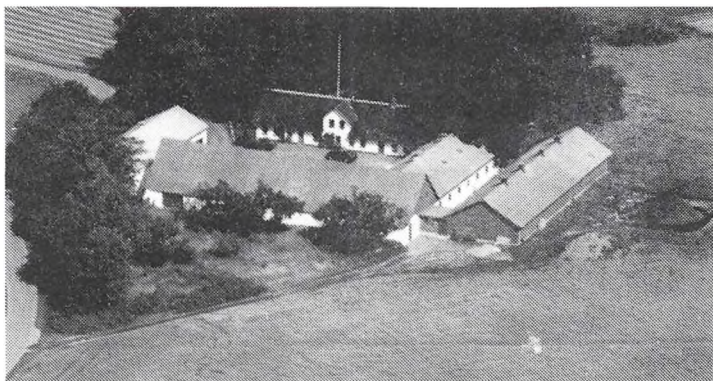

Kristine og Jens Gerhard Wintther. Parret har datteren Ninna, født d. 23.-6.-1990.

Hans Christensen har været på Lundbæk og Vejlbj Landbrugsskoler. Han overtog gården d. 1.-3.-1986 fra Harald Jensen.

Ejendomsskyld 1.500.000. Areal 38 ha., der er frasolgt 1 ha., og der er 7 ha. eng, skov og krat. Stuehuset er opført 1866 og restaureret flere gange. Avlsbygningerne består af svinestalde fra

1866 renoveret flere gange, fra 1936 og 1979, lade fra 1866. Gården drives med en svineproduktion på 60 årssøer, der sælges ca. 1.000 smågrise og 200 slagtesvin. Planteproduktionens salgsafgrøder er korn, kartofler, raps, ærter og græsfrø. Der er 1 traktor, markvandingsanlæg og plantørreri med varm og kold luft. Maskinstation bruges til høst og der er 1 skoledreng til hjælp.

GRANVEJ 19, "JÆGERSBORG", ØSTER BRØNDERSLEV, 9700 BRØNDERSLEV, tlf. 98-811042. ERIK BØGH JOHANSEN, gård-ejer, født d. 25.-2.-1933, søn af Anna og Søren Johansen, gift d. 30.-11.-1952 med Anne Bodil Andersen, født d. 31.-5.-1934, datter af Inga og Hans Chr. Andersen. Parret har børnene: Grethe, født d. 28.-4.-1953, Ole, født d. 27.-4.-1956, Svend, født d. 22.-5.-1959 og Hans, født d. 20.-7.-1961.

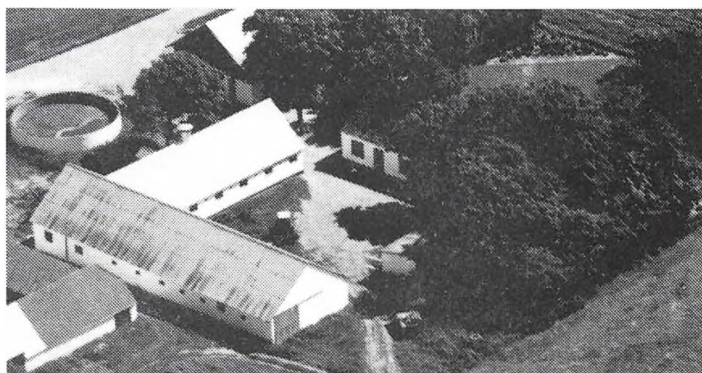

E.B.J. overtog gården d. 20.-1.-1965 fra Chr. Møller Christensen.

Ejendomsskyld 1.420.000. Areal 38 ha., heraf tilkøbt 23 ha. Der er lejet 13,8 ha. Stuehuset er opført 1921 og restaureret flere gange. Avlsbygningerne består af kvægstalde fra 1930 og 1973 og lade fra 1930, der er gylletank. Gården drives med en kvægproduktion på 48 årskøer, 45 ungdyr og 27 slagtekalve af racen SDM. Planteproduktionens salgsafgrøde er korn. Der er 3 traktorer. Maskinstation bruges til en del af markarbejdet.

GRISHØJGÅRDSVEJ 35, "ØSTERGAARD", 9700 BRØNDERSLEV, tlf. 98-822043.

TAGE THOMSEN, landmand, født d. 6.-10.-1931.

T.T. overtog gården d. 13.-4.-1960 fra Kristian Olsen.

Ejendomsskyld 1.100.000. Areal 33 ha., heraf tilkøbt 8 ha. Der er udlejet 9 ha. Gårdens bygninger består af stuehus, kvægstald, lade og maskinhus. Gårdens besætning er på 10 ammekøer og 10 slagtekalve af blandet race. Planteproduktionens salgsafgrøder er korn og raps. Der er 2 traktorer, 1 mejetærsker, portionstørreri og plantørreri med varm og kold luft. Maskinstation bruges til lidt af markarbejdet.

GRISHØJGÅRDSVEJ 100, GRISHØJGÅRDS MARK, 9700 BRØNDERSLEV, tlf. 98-822455.

HARRY KRISTENSEN, landmand, født d. 26.-2.-1924, søn af Eva Andrea og Jens Hermand Kristensen, gift i 1948 med Rigmor Larsen, født d. 21.-2.-1925, datter af Kirstine og Kristian Larsen. Parret har børnene: Eva Kirstine, født d. 25.-8.-1948 og Flemming, født d. 28.-2.-1953.

H.K. overtog gården i 1958 fra sin far Jens Hermand Kristensen.

Ejendomsskyld 750.000. Areal 24 ha., heraf tilkøbt 16 ha.



Grishøjgårdsvej 100's stuehus er opført 1926 og restaureret flere gange. Avlsbygningerne består af kvægstald fra 1926, tilbygget i 1964, lade fra 1964, garage fra 1965 og kviestald med roerum fra 1974. Gården drives med en slagtekvægproduktion på 18 stk. af blandet race. Desuden er der 10 årssøer og der produceres ca. 150 slagtesvin. Planteproduktionens salgsafgrøder er raps og hvede. Der er 2 traktorer og

plantørreri med varm og kold luft. Maskinstation bruges til en del af markarbejdet.

GRISHØJGÅRDSVEJ 140, "GRISHØJGAARD", 9700 BRØNDERSLEV, tlf. 98-821324.

WILLY KURT CHRISTENSEN, gårdejer, født d. 15.-5.-1944, søn af Dagny og Ejnar Christensen. W.K.C. har børnene: Jytte, født d. 9.-3.-1963, Michael, født d. 21.-7.-1977 og Jonna, født d. 27.-3.-1980.

W.K.C. overtog gården d. 1.-7.-1972 fra Niels Jensen Pedersen.

Ejendomsskyld 2.720.000. Areal 101,8 ha., heraf tilkøbt 33 ha.

Stuehuset er opført 1909 og restaureret 1970. Avlsbygningerne består af kvægstald fra 1966, ungdyrstald med spalter fra 1978, svinestald og lade fra 1939, maskinhus fra 1978, desuden er der garage og værksted. Gården drives med en kvægproduktion på 75 årskøer og 75 ungdyr af racen SDM. Planteproduktionens salgsafgrøder er raps, hvede og byg. Der er 8 traktorer, 2 mejetærskere, 1 portionstørreri med varm og kold luft. Der er 1 fast medhjælper på gården, som drives sammen med Vildmosevej 131.

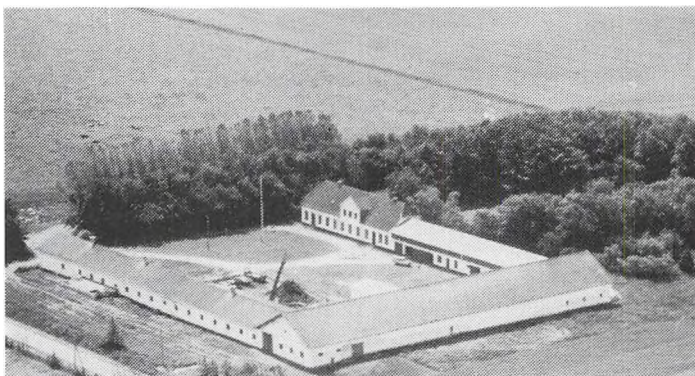

GRISHØJGÅRDSVEJ 181, 9700 BRØNDERSLEV, tlf. 98-823803.

KIRSTEN OG OVE JENSEN, landmænd.

O.J. er født d. 2.-10.-1952, søn af Nitta og Gunder Jensen, gift d. 2.-6.-1979 med Kirsten Christensen, omsorgsassistent, født d. 25.-3.-1954, datter af Johanne og Erik Christensen. Parret har sønnen: Mark Allan, født d. 26.-4.-1983.

O.J. er udlært tømrer, men arbejder som fodermester. Parret overtog gården d. 1.-11.-1978 fra Kresten Clausen.

Ejendomsskyld 1.230.000. Areal 40,5 ha.

Gårdens bygninger består af stuehus, kvægstald, lade, maskinhus og udendørs køresilo. Gården drives med en kvægproduktion på 27 årskøer, 15 ungdyr og 19 slagtekalve af blandet race. Planteproduktionens salgsafgrøde er raps. Der er 3 traktorer. Maskinstation bruges til en del af markarbejdet.



GRISHØJGÅRDSVEJ 222, 9700 BRØNDERSLEV, tlf. 98-801075. STIG THØGERSEN, gårdejer, født d. 9.-7.-1964, søn af Kirsten og Christian Thøgersen.

S.T. har været på Try og Lundbæk Landbrugsskoler. Han overtog gården d. 1.-1.-1990 fra sin far Christian Thøgersen.

Ejendomsskyld 1.350.000. Areal 38 ha., heraf 5 ha. med vedva-

rende græs. Stuehuset er opført 1939, ombygget flere gange, senest 1975. Avlsbygningerne består af kvægstald fra 1939, svinestalde fra 1978 og 1991 og lade fra 1964, der er gylletank. Gården drives med en svineproduktion på 150 årssøer, der sælges ca. 3.200 smågrise. Planteproduktionens salgsafgrøder er byg, hvede, raps og ærter. Der er 1 traktor. Maskinstation bruges til en del af markarbejdet.



GULDREGNVEJ 31, "SØNDERGAARD", HJELMSTED, 9700 BRØNDERSLEV, tlf. 98-837135. POUL SLOTH, gårdejer, født d. 18.-8.-1938, søn af Elna og Johannes Sloth, gift d. 10.-4.-1963 med Else Nielsen, medhjælpende hustru, født d. 20.-10.-1939, datter af Helga og Niels Peter Nielsen. Parret har børnene: Niels Morten, født d. 5.-7.-1963, Steen Henrik, født d. 8.-5.-1965, Jens Ole, født d. 22.-6.-1970 og Lars

Erik, født d. 1.-5.-1978.

P.S. har været på Lundbæk Landbrugsskole. Han er i Repræsentantskabet for Mejeri Selskabet Danmark, medlem af DLK, Vendsyssel, Landsorganisationen og af Dalko. Han overtog gården i 1968 fra Oscar Rasmussen.

Ejendomsskyld 2.420.000. Areal 49 ha., heraf tilkøbt 15,5 ha., der er frasolgt 2,8 ha. Der er lejet 13,8 ha.

Stuehuset er opført 1892 og restaureret flere gange. Avlsbygningerne består af kvægstald, goldstald og maskinhus, alle fra 1961, kviestald fra 1974, svinestald fra 1962, farestald og foderhus fra 1979 og lade fra 1976, der er indendørs køresilo. Gården drives som alsidigt landbrug med en kvægproduktion på 76 årskøer og 60 ungdyr af racen SDM, der er en svineproduktion på 70 årssøer, der sælges ca. 450 smågrise og 1.000 slagtesvin. Planteproduktionens salgsafgrøde er raps. Der er 7 traktorer, 1 mejetærsker, kornsilo og gennemløbstørreri med varm og kold luft. Der er 1 fast medhjælper på gården.

HALLUNDKÆR 32, "LYNGBJERG", BJERGET, 9700 BRØNDERSLEV, tlf. 98-835072. NIELS JØRGENSEN, gårdejer, født d. 13.-8.-1915, søn af Marie og Kristian Jørgensen, gift i 1942 med Aase Larsen, født d. 21.-2.-1919, datter af Laura og Laurits Larsen. Parret har børnene: Christian, født d. 7.-8.-1951, Laurits, født d. 16.-7.-1954 og Jesper, født d. 10.-9.-1956.

Aa.L. døde i 1979.

N.J. overtog gården d. 1.-1.-1945 fra Aage Lohse.

Ejendomsskyld 1.000.000. Areal 23 ha., heraf tilkøbt 2,2 ha., der er 2 ha. eng langs åen.

Stuehuset er opført 1928 og restaureret flere gange. Avlsbygningerne består af kvægstald fra 1959, svinestald fra 1900 var tidligere kostald, garage fra 1952, lade fra 1900 og maskinhus fra 1970. Gården drives med en svineproduktion på 10 årssøer, der produceres ca. 200 slagtesvin, desuden er der 8 ammekøer og 10 ungdyr af blandet race. Planteproduktionens salgsafgrøder er raps og korn. Der er 3 traktorer, andel i mejetærsker og plansilo. Maskinstation bruges til en del af markarbejdet.

HALLUNDKÆR 80, "KÆRGAARD", HALLUND KÆR, 9700 BRØNDERSLEV, tlf. 98-835061.

PREBEN SCHIØNNING, gårdejer, født d. 17.-3.-1941, søn af Sigrid og Knud Schiønning, gift i 1967 med Elsebeth Høyrup, registreret revisor, født d. 25.-3.-1950, datter af Kristine og Holger Høyrup. Parret har datteren Jette, født d. 15.-3.-1968.

P.S. overtog gården i 1967 fra Jørgen Møller.

Ejendomsskyld 1.400.000. Areal 33 ha., heraf tilkøbt 12 ha., der er 7,5 ha. mose og engdrag.



"Kærgaard"s stuehus er opført 1936 og restaureret flere gange. Avlsbygningerne består af 2 kvægstalde, den ene fra 1975, garage og halmfyr, lade fra 1912 og maskinhus fra 1978, der er gylletank. Gårdens besætning er på 24 ammekøer og 35 ungdyr af racen Simmentaler. Planteproduktionens salgsafgrøde er raps. Der er 2 traktorer, plantørreri med varm og kold luft og halmfyr. Maskinstation bruges til halm-presning.

HALLUNDKÆR 99, "HALKÆR-GAARD", HALLUND KÆR, 9700 BRØNDERSLEV, tlf. 98-835059.

JØRGEN HALD, gårdejer, født d. 1.-7.-1936, søn af Mariane og Frederik Hald, gift d. 19.-2.-1966 med Birthe Nørgaard, født d. 26.-8.-1934, datter af Oda og Chr. Nørgaard. Parret har børnene: Morten, født d. 4.-12.-1966 og Jesper, født d. 4.-3.-1971. J.H. har været på Lundbæk Landbrugsskole. Han er i kredsledelsen for DLG og i Repræsentantskabet for Danish Crown slagteriet. Han overtog gården i 1964 fra sin far Frederik Hald, nuværende ejer er 3. generation på gården. Ejendomsskyld 2.500.000. Areal 48 ha., heraf tilkøbt 29 ha. Der er forpagtet 4 ha. Stuehuset er opført 1974. Avlsbygningerne består af kvægstald fra 1965, ombygget til svinestald i 1976 og tilbygget 1978, sostald fra 1970, ungsvinestald fra 1984, 2 lader fra 1967 og 1979, 2 maskinhuse fra 1984 og 1981, der er 2 gylletanke og 3 gastætte siloer. Gården drives med en svineproduktion på 100 årssøer, der produceres ca. 2.000 slagtesvin. Planteproduktionens salgsafgrøder er raps, ærter og frø. Der er 2 traktorer, 1 mejetærsker, plantørreri med varm og kold luft og halmfyr. Maskinstation bruges til lidt af markarbejdet.

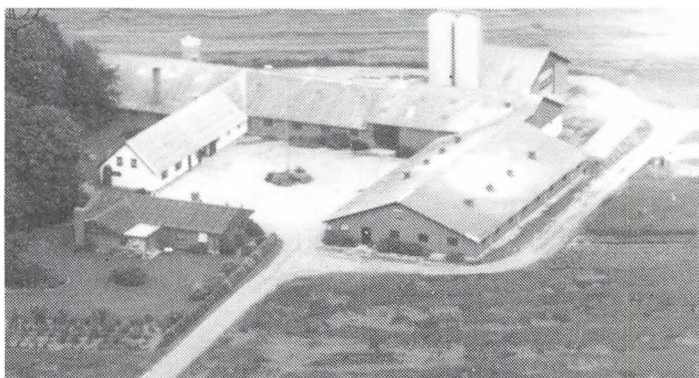

HALLUNDKÆR 100, "BÆKMARK", HALLUND KÆR 9700 BRØNDERSLEV, tlf. 98-835123.

LARS HENNING PEDERSEN, gårdejer, født d. 31.-10.-1933, søn af Julia og Chr. Pedersen, gift d. 28.-12.-1974 med Asta Christensen, hjemmehjælper, født d. 5.-7.-1943, datter af Magda og Niels Christensen. Parret har børnene: Lars, født d. 17.-9.-1966, Gitte, født d. 12.-3.-1970 og Lena, født d. 25.-6.-1974.

L.H.P. overtog gården i 1968 fra sin far Chr. Pedersen. Ejendomsskyld 670.000. Areal 19 ha.

Stuehuset er restaureret flere gange. Avlsbygningerne består af kvægstald, svinestald med garage var tidligere hestestald og lade. Gården drives med en kvægproduktion på 14 årskøer, 16 ungdyr og 6 slagtekalve af racen SDM, desuden er der en slagtesvineproduktion på 150 stk. Der er 1 traktor. Maskinstation bruges til høst.

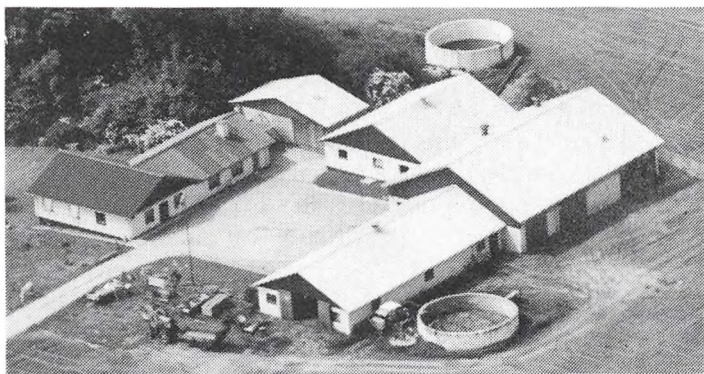

HALLUNDKÆR 120, "KOUSHOLT", HALLUND KÆR, 9700 BRØNDERSLEV, tlf. 98-835206.

KARSTEN ØSTERGAARD FREDERIKSEN, gårdejer, født d. 13.-2.-1959, søn af Jonna og Torben Østergaard Frederiksen, gift d. 28.-7.-1989 med Bente Hansen, hjemmehjælper, født d. 2.-5.-1964, datter af Herdis og Knud Hansen. Parret har datteren: Julie, født d. 10.-10.-1984. K.Ø.F. overtog gården d. 15.-6.-

1989 fra Tom Pedersen. Ejendomsskyld 1.500.000. Areal 16,5 ha., der er lejet 8 ha. Stuehuset er opført 1976. Avlsbygningerne består af kvægstalde fra 1976 og 1978, heste- og fjerkræhus fra 1970, lade fra 1976 og maskinhus fra 1973, der er 2 gylletanke. Gården drives med en kvægproduktion på 50 årskøer og 50 ungdyr af blandet race. Desuden er der 3 heste af racen racen Dansk Varmblod, de bruges til avl. Der er 3 traktorer, 3 fodersiloer og der anvendes staldvarme til stuehuset. Maskinstation bruges til ensilering.

HALLUNDKÆR 125, "NYGAARD", HALLUND KÆR, 9700 BRØNDERSLEV, tlf. 98-832840.

KARL EVALD THOMSEN, landmand, født d. 19.-12.-1917, søn af Otine og Chr. Thomsen, gift i 1943 med Ruth Larsen, født i 1923, datter af Laura og Jens Larsen. Parret har børnene: Birthe, født i 1949 og Inger, født i 1953.

K.E.T. overtog gården i 1942 fra Anton Kristoffersen.

Areal 15,5 ha., der er udlejet 6,6 ha.

Gårdens bygninger består af stuehus, kvægstald, garage, hestestald, lade og maskinhus. Gårdens besætning er på 3 årskøer af racen SDM, desuden produceres der 50 slagtesvin årligt. Planteproduktionens salgsafgrøde er korn. Der er 2 traktorer.

HALLUNDSVEJ 96, "SKAANVADGAARD", 9700 BRØNDERSLEV, tlf. 98-811488.

HENNING KRISTENSEN, gårdejer, født i 1950, søn af Else og Harry Kristensen, gift i 1978 med Johanne Dahl Kjær, medhjælpende hustru, født i 1954, datter af Aase og Aksel Kjær. Parret har børnene: Peter, født i 1979 og Jacob, født i 1984.

H.K. har været på Lundbæk Landbrugsskole. Han overtog gården i 1982 fra sin svigerfar Aksel Kjær.

Ejendomsskyld 2.000.000. Areal 64 ha., heraf 2 ha. skov og eng. Der er lejet 4 ha. Stuehuset er opført 1901 og restaureret flere gange. Avlsbygningerne består af farestald, slagtesvinestald, goldsostald og klimastald, alle fra 1956, de er alle renoveret efter brand i 1982, farestald, goldsostald og klimastald er renoveret igen i 1990/91, lade fra 1956 og maskinhus fra 1982, der er gylletank. Gården drives med en svineproduktion på 100 årssøer, der produceres ca. 2.000 slagtesvin. Planteproduktionens salgsafgrøder er raps og ærter. Der er 2 traktorer, 1 mejetærsker og portions- og plantørrieri med kold luft. Maskinstation bruges til raps.

HALLUNDSVEJ 188, "HEDENSMINDE", Ø. LINDERUP, 9700 BRØNDERSLEV, tlf. 98-811272.

ARNE LARSEN, gårdejer, født d. 11.-11.-1956, søn af Lise Helene og Knud Larsen, gift d. 14.-12.-1985 med Susanne Olsen, laborant. Parret har børnene: Christian, født d. 10.-8.-1988 og Jonna, født d. 17.-3.-1990.

A.L. har været på Borris og Lundbæk Landbrugsskoler. Han



er bestyrelsesmedlem i Kontrolforeningen. Han overtog gården d. 22.-6.-1978 fra Erik Larsen.

Ejendomsskyld 1.300.000. Areal 33 ha., heraf tilkøbt 7 ha. Der er lejet 7 ha. Stuehuset er opført 1928 og restaureret flere gange. Avlsbygningerne består af kvægstald og lade, begge fra 1974 og værksted fra 1928, der er gylletank. Gården drives med en kvægproduktion på 40 årskøer og 47 ungdyr af racen SDM, kalvene sælges. Planteproduktionens salgsafgrøder er raps, ærter og hvede. Der er 2 traktorer, 1 ren-degraver og markvandingsanlæg. Maskinstation bruges til ensilering og høst.



HALLUNDVEJ 197, ØSTER LINDERUP, 9700 BRØNDERSLEV, tlf. 98-811291.

ARNE SLOTH, landmand, født d. 7.-2.-1949, søn af Jenny og Svend Sloth, gift i 1975 med Leila Larsen, husassistent, født d. 30.-4.-1947, datter af Karen og Svend Larsen. Parret har børnene: Kim, født d. 12.-11.-1969, Maibritt, født d. 2.-11.-1971 og Tina, født d. 28.-3.-1977.

A.S. er murersvend. Han overtog

gården i oktober 1975 fra Aksel Larsen.

Ejendomsskyld 1.050.000. Areal 16,5 ha., heraf tilkøbt 10,5 ha. Der er lejet 5,5 ha. Stuehuset er opført ca. 1850 og restaureret 1976. Avlsbygningerne består af svine-stald, lade og foderhus, alle fra 1978 og hønsehus fra 1981. Gårdens besætning er på 20 prydfasaner og der er 10 bistader. Planteproduktionens salgsafgrøder er korn, raps og ærter. Der er 1 traktor og kombifyr. Maskinstation bruges til en del af markarbejdet.

HALLUNDVEJ 342, "NØRGAARD", HEBBELSTRUP, 9700 BRØNDERSLEV, tlf. 98-835144.

ARNE GRAMKOW ANDERSEN, gårdejer, født d. 16.-9.-1938, søn af Herdis og Peter Andersen, gift d. 19.-2.-1966 med Gurli Jensen, født d. 30.-6.-1943, datter af Emmy og Carl Jensen. Parret har børnene: Lone, født d. 21.-10.-1960, Bente, født d. 11.-9.-1962 og Peter, født d. 16.-5.-1967.

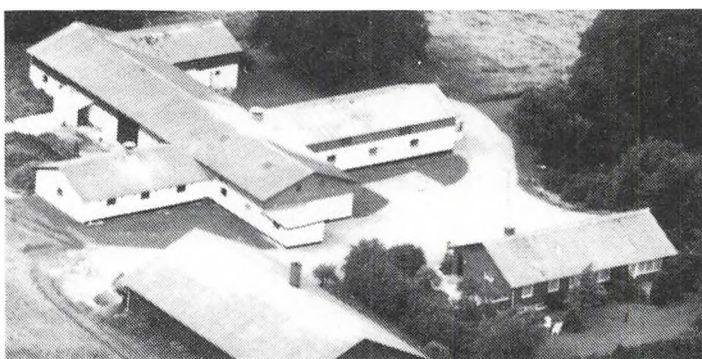

A.G.A. har været på Lundbæk Landbrugsskole, han har været medlem af kommunalbestyrelsen, heraf en del år som kulturudvalgsformand. Han overtog gården d. 11.-6.-1970 fra Arne Christensen.

Ejendomsskyld 1.300.000. Areal 32 ha., heraf 2 ha. skov. Der er forpaget 20 ha. Stuehuset er opført 1966. Avlsbygningerne består af svinestalde fra 1923 og 1974, den ene er renoveret i 1958, desuden er der maskinhus fra 1979. Gården drives med en slagtesvineproduktion på 2.000 stk. årligt, desuden er der 6 ammekøer. Planteproduktionens salgsafgrøde er raps. Der er 3 traktorer, 1 mejetærker, plantørreri med varm og kold luft samt halmfyr. Maskinstation bruges til en del af markarbejdet.

HALLUNDVEJ 347, "KÆRGAARDEN", 9700 BRØNDERSLEV, tlf. 98-835395.

FLEMMING RYDDER NIELSEN, gårdejer, født d. 14.-5.-1957, søn af Henny og Peder Ryder Nielsen, gift d. 22.-8.-1981 med Birte Poulsen, lærer, født d. 26.-10.-1954, datter af Ingeborg og Nikolaj Poulsen. Parret har børnene: Lena, født d. 17.-5.-1970, Dorte, født d. 22.-2.-1982 og Heidi, født d. 30.-5.-1986.



Flemming R. Nielsen har været på Lundbæk Landbrugsskole 2 gange, han er i bestyrelsen for Hallund Husmandsforening. Han overtog gården d. 1.-4.-19845 fra Erik Hejlesen.

Ejendomsskyld 2.000.000. Areal 19,3 ha., heraf 7 ha. skov.

Stuehuset er opført 1987. Avlsbygningerne består af svinestald fra 1975, fare- og goldsotalde fra 1975 og 1983, lade fra 1989 og kostald fra 1990, der er 3

fodersiloer og gylletank. Gården drives med en svineproduktion på 170 årssøer, der sælges ca. 2.600 smågrise og 850 slagtesvin årligt. Desuden er der 15 ammekøer og 30 ungdyr af racen Hereford. Der er 2 traktorer og halmfyr. Der er 1 fast medhjælper. Maskinstation bruges til høst.

HAMMELMOSE ENGVEJ 51,
HAMMELMOSE MARK, 9700
BRØNDERSLEV, tlf. 98-887701.
KNUD GJERLEV STEFFENSEN,
landmand, født d. 23.-1.-1936,
søn af Signe og Aksel Steffen-
sen, gift d. 30.-4.-1978 med Ella
Nielsen, medhjælpende hustru,
født d. 30.-6.-1943, datter af
Johanne og Verner Jensen. Par-
ret har børnene: Ellen Marie,
født d. 6.-8.-1966, Jørgen født
d. 13.-2.-1969, Thomas, født d.
24.-3.-1971, Morten, født d. 8.-3.-1980 og Lars, født d. 24.-8.-1983.

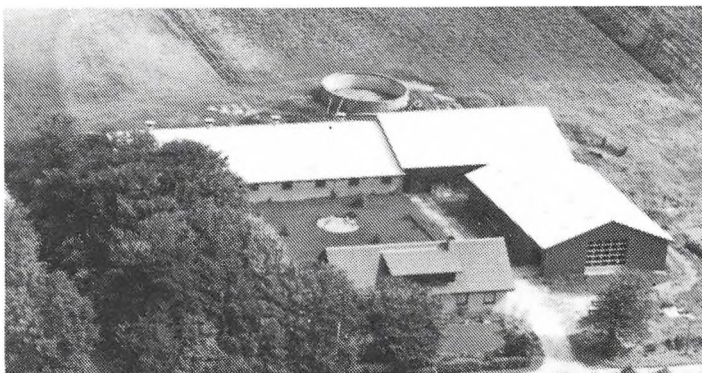

K.G.S. overtog gården i 1976 fra Thorvald Larsen.

Ejendomsskyld 1.800.000. Areal 55 ha., heraf tilkøbt 41,5 ha.

Stuehuset er opført 1978. Avlsbygningerne består af kvægstald med lade fra 1976, maskinhus fra 1978, der er 2 gylletanke og gastætsilo. Gården drives med en kvægproduktion på 50 årskøer, 35 ungdyr og 35 slagtekalve af racen DRK. Planteproduktionens salgsafgrøde er raps. Der er 4 traktorer, 1 mejetærsker og halmfyr. Gården drives uden fremmed arbejdskraft.

HAMMELMOSE ENGVEJ 62, "VANGEN", HAMMELMOSE MARK, 9700 BRØNDER-
SLEV, tlf. 98-887490.

TAGE LARSEN, gårdejer, født d. 29.-7.-1934, søn af Hilda Marie og Lars Chr. Larsen, gift d. 6.-12.-1959 med Anna Marie Thomsen, medhjælpende hustru, født d. 26.-7.-1939, datter af Krista Andrea og Thomas Chr. Thomsen. Parret har børnene: Inger Lis, født d. 20.-10.-1960, Anette, født d. 21.-11.-1962, Michael, født d. 15.-3.-1967 og Helle, født d. 25.-5.-1973.

T.L. har været på St. Restrup Husmandsskole. Han overtog gården d. 16.-11.-1959 fra Marlo Rasmussen.

Ejendomsskyld 1.280.000. Areal 33 ha., heraf tilkøbt 20 ha.

Stuehuset er opført 1922 og restaureret 1971. Avlsbygningerne består af kvægstald fra 1970, kviestald fra 1922, tilbygget i 1960, garage fra 1962 og lade fra 1977, der er gylletank. Gården drives med en kvægproduktion på 36 årskøer, 35 ungdyr og 20 slagtekalve af blandet race. Planteproduktionens salgsafgrøde er raps eller hvede. Der er 2 traktorer. Maskinstation bruges til en del af markarbejdet.

HAMMELMOSEVEJ 40, HAMMELMOSE MARK, 9700 BRØNDERSLEVV, tlf. 98-887840.
JØREN BORUP NIELSEN, landmand, født d. 30.-10.-1947, søn af Karen Johanne og Thorvald Borup Nielsen, bor sammen med Jytte Pedersen, omsorgsassistent, født d.



25.-3.-1945, datter af Karen Amstrup og Jens Pedersen. Parret har børnene: Gitte, født d. 20.-4.-1984 og Morten, født d. 12.-8.-1986.

Jøren B. Nielsen har været på Vejlbj Landbrugsskole. Han er i bestyrelsen for Brønderslev og Omegns familiebrug og i bestyrelsen for Landbocenter og regnskabsudvalget. Han købte 1. halvdel af gården d. 1.-1.-1978 og resten d. 1.-1.-1986 fra sin

far Thorvald Borup Nielsen.

Ejendomsskyld 1.500.000. Areal 28 ha., heraf tilkøbt 8,8 ha. Der er lejet 3,8 ha. Stuehuset er opført 1950 og restaureret fra 1970-78. Avlsbygningerne består af kvægstald fra 1950, svinestald fra 1970 anvendes til ungdyrstald, svinestald fra 1978, renoveret til kostald i 1986/87, garage og maskinhus fra 1976 og lade fra 1978, der er gylletank. Gården drives med en kvægproduktion på 48 årskøer, 54 ungdyr og 25 slagtekalve af racen Jersey. Der er 2 traktorer. Maskinstation bruges til en del af markarbejdet.

HAMMELMOSEVEJ 58, HAMMELMOSE, 9700 BRØNDERSLEV, tlf. 98-887715.

JENS NIELSEN, landmand, født d. 16.-7.-1954, søn af Asta og Elmer Nielsen, gift d. 22.-5.-1976 med Kirsten Jensen, pædagogmedhjælper, født d. 2.-2.-1954, datter af Inger og Erik Jensen. Parret har børnene: Peter, født d. 4.-4.-1977 og Mads, født d. 11.-7.-1981.

J.N. er chauffør. Han overtog gården d. 15.-10.-1986 fra sin svigerfar Erik Jensen, nuværende ejer er 3. generation på gården.

Ejendomsskyld 780.000. Areal 13,8 ha., heraf 1 ha. skov.

Stuehuset er opført 1922 og restaureret flere gange. Avlsbygningerne består af kvægstald fra 1922, renoveret til fårestald i 1989, hestestald og lade begge fra 1922. Gårdens besætning er på 15 moderfår og 1 hest. Planteproduktionens salgsafgrøder er raps og korn. Der er 1 traktor og halmfyr. Maskinstation bruges høst.

HAMMELMOSEVEJ 61, "FAURHOLT", HAMMELMOSE, 9700 BRØNDERSLEV, tlf. 98-887210.

HARALD OLESEN, landmand, født d. 31.-5.-1913, søn af Jørgine og Olaf Olesen, gift d. 13.-11.-1949 med Gerda Knudsen, født d. 16.-4.-1928, datter af Marie og Thomas Knudsen. Parret har børnene: Bent, født d. 4.-6.-1950, Jytte, født d. 11.-1.-1953 og Helle, født d. 7.-1.-1955.

H.O. er uddannet landbrugskonsulent. Han overtog gården d. 1.-7.-1969 fra Søren Kristensen (Hune). Ejendomsskyld 720.000. Areal 14,5 ha. Jorden er udlejet.

Stuehuset er opført 1922 og restaureret 1969. Avlsbygningerne består af kvægstald, lade og maskinhus. Der er korntørreri og halmfyr.

HAMMELMOSEVEJ 81, GL. HAMMELMOSE MARK, 9700 BRØNDERSLEV, tlf. 98-887496.

VILLY JENSEN, gårdejer, født d. 25.-8.-1941, søn af Kristine og Jørgen Jensen, gift d. 26.-10.-1968 med Gerda Marie Jensen, medhjælpende hustru, født d. 12.-11.-1944, datter af Anna Kamilla og Alfred Jensen. Parret har børnene: Ove, født d. 18.-5.-1969, Allan, født d. 15.-11.-1971 og Preben, født d. 1.-10.-1973.

V.J. overtog gården d. 15.-4.-1969 fra sin far Jørgen Jensen.

Ejendomsskyld 1.500.000. Areal 26,6 ha., heraf tilkøbt 15,6 ha. Der er lejet 10 ha. Stuehuset er opført 1922 og restaureret flere gange. Avlsbygningerne består af kvægstald fra 1971, kviestald fra 1975, lade med maskinhus samt foderhus, begge fra 1979, der er 2 udendørs køresilo og gylletank. Gården drives med en kvægproduktion på 50 årskøer, 45 ungdyr og 20 slagtekalve af racen Jersey. Der er 2 traktorer og gennemløbstørreri. Maskinstation bruges til en del af markarbejdet.

HAMMELMOSEVEJ 156 og 170, "NORDMARKEN", HAMMELMOSE, 9700 BRØNDERSLEV, tlf. 98-887057 og 98-887058.

HANS KJÆR, gårdejer, født d. 13.-5.-1951, søn af Mathilde Bang og Valdemar Kjær, gift d. 11.-12.-1980 med Nanna Strange Jensen, medhjælpende hustru, født d. 29.-3.-1957, datter af Emma og Gunner Jensen. Parret har børnene: Eva, født d. 30.-3.-1981 og tvillingerne, Lotte og Mette, født d. 23.-3.-1988.

H.K. har været på Lundbæk Landbrugsskole. Han overtog nr. 156 i 1978 fra sin far Valdemar Kjær, nr. 170 blev købt i 1984 fra Henry Kristensen, begge ejendomme er bygget i 1924. Produktionen lægges i øjeblikket om til økologisk drift.

Ejendomsskyld 3.300.000. Areal 56 ha., heraf tilkøbt 25 ha., der er 4,4 ha. læbælte og gårdsplads. Der er lejet 5,6 ha.

Der er 2 stuehuse, det ene bruges som medhjælper bolig. Avlsbygningerne består af 2 kvægstalde, 1 gl. kostald bruges til lagerplads, kalvestald, 2 lader, maskinhus, gylletank, 2 indendørs og 1 udendørs køresilo samt 2 gastættesiloer. Gården drives med en kvægproduktion på 150 årskøer, 148 ungdyr af racen Jersey. Desuden er der 6 heste af racen Engelsk Fuldblod, det er galopheste, som bruges til avl. Planteproduktionens salgsafgrøde er hvede. Der er 5 traktorer. Der er 1 fodermester og 1 fast medhjælp på gården. Maskinstation bruges til en del af markarbejdet, gården drives sammen med Dyrehaven 22.

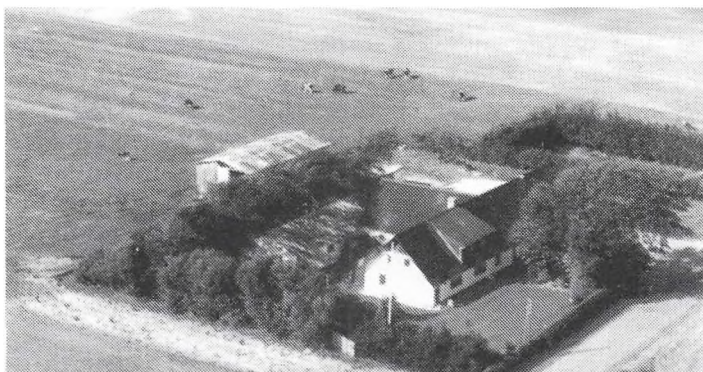

HAMMELMOSEVEJ 224, HAMMELMOSE MARK, 9700 BRØNDERSLEV, tlf. 98-887552.

TAGE HOUGAARD LARSEN, landmand, født d. 8.-6.-1921, søn af Marie og Godtfred Larsen, gift i 1947 med Ragnhild Dahl, født d. 8.-9.-1924, datter af Marren og Kresten Dahl. Parret har børnene: Finn, født d. 29.-11.-1948, Helge, født d. 12.-11.-1951, Bent, født d. 21.-2.-1954 og tvillingerne Ove og Jan, født d. 29.-

11.-1959. T.H.L. overtog gården i 1956 fra Otto Jensen.

Ejendomsskyld 600.000. Areal 8,5 ha., der er frasolgt 1,5 ha.

Stuehuset er opført 1922 og restaureret flere gange. Avlsbygningerne består af kvægstald og lade, begge fra 1922, svinestald og maskinhus fra 1961 og svinestald fra 1968. Gårdens besætning er på 5 årssøer, der produceres ca. 100 slagtesvin. Der er 1 traktor og plantørreri med kold luft. Maskinstation bruges til en del af markarbejdet.

HEBBELSTRUPVEJ 32, HEBBELSTRUP, 9700 BRØNDERSLEV, tlf. 98-835031.

THORVALD SKJØLSTRUP LARSEN, gårdejer, født d. 13.-9.-1919, søn af Karen og Thomas Peter Larsen, gift d. 30.-12.-1950 med Gerda Marie Larsen, født d. 6.-8.-1919, datter af Kristine og Jens Larsen. Parret har børnene: Mogens, født d. 22.-11.-1951, Peter, født d. 1.-1.-1953 og Birgit, født d. 6.-11.-1954.



T.S.L. har været på Haslev Høj- og landbrugsskole 2 gange. Han overtog gården d. 1.-4.-1985 fra Holger Libak Pedersen. Ejendomsskyld 1.000.000. Areal 25 ha. Jorden er udlejet til sønnen Mogens, der driver gården "Vester Hebbelstrup", Hebbelstrupvej 84. Stuehuset er opført 1900 og restaureret 1986. Avlsbygningerne består af kvægstald fra 1936, ændret til svinestald i 1985, stald og vognport fra 1939 og lade fra 1900. Gården drives med en slagtesvineproduktion på 650 stk. Der er 1 traktor.

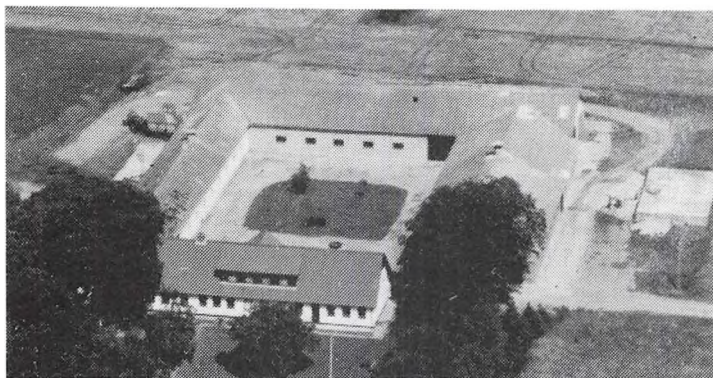

HEBBELSTRUPVEJ 84, "VESTER HEBBELSTRUP", HEBBELSTRUP, 9700 BRØNDERSLEV, tlf. 98-835079.

MOGENS LARSEN, gårdejer, født d. 22.-11.-1951, søn af Gerda og Thorvald Larsen, gift d. 22.-10.-1988 med Anette Jensen, født d. 22.-9.-1961, datter af Hanne og Ejlf Jensen. Parret har børnene: Anders, født d. 10.-8.-1979, Martin, født d. 20.-2.-1986, Malene, født d. 4.-1.-

1989 og Andreas, født d. 25.-9.-1990.

M.L. har været på Hammerum Landbrugsskole. Han overtog gården i 1985 fra sin far Thorvald Larsen, nuværende ejer er 5. generation på gården.

Ejendomsskyld 1.800.000. Areal 67 ha., heraf 1 ha. skov og 3 ha. mose. Der er lejet 25 ha.

Stuehuset er opført 1870 og restaureret 1988-1990. Avlsbygningerne består af kvægstald fra 1912, tilbygget 1965, ungdyrstald fra 1914 ændret til svinestald i 1959 og til ungdyrstald i 1978, værksted fra 1975, lade fra 1915 og maskinhus fra 1990, der er gylletank og 3 udendørs køresiloer. Gården drives med en kvægproduktion på 67 årskøer og 65 ungdyr af racen SDM. Planteproduktionens salgsafgrøder er ærter, frø og korn. Der er 4 traktorer, 1 mejetærsker, plantørrieri og portionstørrieri med varm og kold luft og der anvendes staldvarme til opvarmning af stuehuset. Der er 1 fast medhjælp på gården.

HEBBELSTRUPVEJ 105, "MELLERGAARD", HEBBELSTRUP, 9700 BRØNDERSLEV, tlf. 98-835129. CARL ERIK OLESEN, gårdejer, født d. 7.-12.-1940, søn af Sørine og Niels Peter Olesen, bor sammen med Jytte Jensen, rengøringsassistent, født d. 9.-12.-1945, datter af Inger og Anders Jensen.

C.E.O. har været på Korinth Landbrugsskole. Han er domsmand i byretten i Brønderslev. Han overtog gården d. 1.-11.-1972 fra Richard Thomsen.

Ejendomsskyld 1.900.000. Areal 50 ha., heraf tilkøbt 18 ha.

Stuehuset er opført 1882 og restaureret flere gange. Avlsbygningerne består af kvægstalde fra 1953 og 1962, ungdyrstald fra 1977, lade fra 1880 og maskinhus fra 1978, der er udendørs køresilo. Gården drives med en kvægproduktion på 90 årskøer, 120 ungdyr og 55 slagtekalve af racen SDM. Der er 4 traktorer. Maskinstation bruges til en del af markarbejdet. Der er 1 skoledreng og 1 skolepige til hjælp. Gården drives sammen med Hebbesstrupvej 201, som er på 6,5 ha.

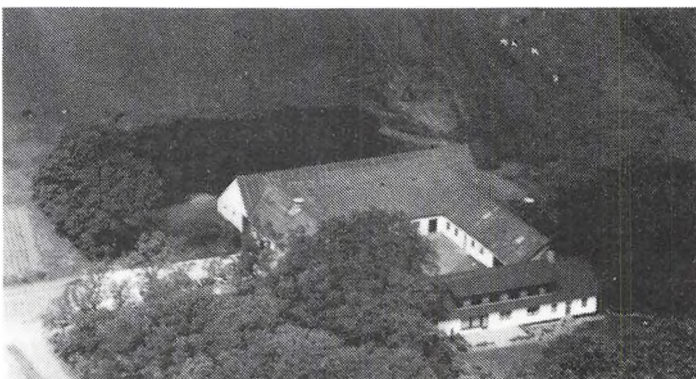

HEBBELSTRUPVEJ 165, "HULHØJ", HOLLENSTED, 9700 BRØNDERSLEV, tlf. 98-835097.

KNUD JØRGENSEN, gårdejer, født d. 11.-6.-1943, søn af Efra og Jens Jørgensen, bor sammen med Benthe Hansen, født d. 28.-8.-1946, datter af Inga og Marius Høj. Parret har børnene: Helga, født d. 13.-5.-1966, Allan, født d. 25.-4.-1971, Martin, født d. 14.-4.-1972 og Berit, født d. 24.-11.-1977.

K.J. har været på Høng Landbrugsskole. Han er medlem af Menighedsrådet i Hallund sogn. Han overtog gården d. 1.-7.-1972 fra sin far Jens Jørgensen, nuværende ejer er 4. generation på gården, som kom i familiens eje i 1863.

Ejendomsskyld 1.500.000. Areal 38,1 ha., heraf 2 ha. mose og skov. Der er lejet 2 ha.

eng.

Stuehuset er opført 1937. Avlsbygningerne består af kvægstald fra 1959, værksted med køresilo, lade fra 1911, renoveret med stålbuer i 1990 og maskinhus fra 1986, der er gylletank. Gården drives med en kvægproduktion på 33 årskøer og 33 ungdyr af racen SDM, desuden produceres der ca. 80 slagtesvin. Planteproduktionens salgsafgrøde er ærter. Der er 3 traktorer, markvandingsanlæg, portionstørreri med varm og kold luft og tårnsilo. Maskinstation bruges til høst og der er 1 skoledreng til hjælp.

HEDEGÅRDSVEJ 20, "HEDEGAARD", HVILSHØJ MARK, 9700 BRØNDERSLEV, tlf. 98-811102.

ALLAN NIKOLAJ BJØRN HANSEN, gårdejer, født d. 26.-2.-1954, søn af Lis og Svend Bjørn Hansen.

A.N.B.H. har været på Lundbæk og Bygholm landbrugsskoler. Han overtog gården d. 1.-2.-1986 fra Henry Henriksen.

Ejendomsskyld 1.050.000. Areal 28 ha., heraf 2,8 ha. eng og skov.

Stuehuset er opført 1929. Avlsbygningerne består af svinestald og lade, begge fra 1929, og hestestald indrettet i lade i 1986. Gården drives med en svineproduktion på 15 årssøer, der produceres ca. 300 slagtesvin årligt, desuden er der 8 heste af racen Dansk Varmblod, de bruges til avl. Planteproduktionens salgsafgrøder er korn, raps. og ærter. Der er 1 traktor og plantørreri med kold luft. Maskinstation bruges til høst.

HELLUMLUNDVEJ 36, "HELLUMLUND", 9740 JERSLEV.

POUL FREDERIKSEN, gårdejer, omtales under "Snævreholt", Dybvadvej 81.

P.F. overtog gården i 1982.

Ejendomsskyld 2.200.000. Areal 81,6 ha., heraf 13,8 ha. skov og eng.

Stuehuset er opført ca. 1880. Avlsbygningerne består af svinestalde fra 1930, som er renoveret i 1980, desuden er der lade og maskinhus. Gården drives sammen med Dybvadvej 81.

HELLUMVEJ 80, "NØRRE BRØNDEN", SVENNUM, 9740 JERSLEV, tlf. 98-831102.

ELNA MARGRETHE BRØNDEN, gårdejer, født d. 8.-5.-1920, datter af Thorvald Skov, gift i 1950 med Niel Chr. Brønden, søn af Kristine og Chr. Peter Brønden. Parret har børnene: Jens, født d. 8.-1.-1947, Tove, født d. 2.-4.-1951 og Christian, født d. 18.-1.-1953.

E.M.B. overtog gården d. 1.-4.-1950 fra sin svigerfar Chr. Peter Brønden, som købte gården i 1910.

Ejendomsskyld 720.000. Areal 16,5 ha. Jorden er udlejet.

Stuehuset er opført ca. 1860 og restaureret flere gange. Avlsbygningerne består af kvægstald fra 1967, desuden er der maskinhus og lade, samt halmfyr.

HELLUMVEJ 198, "STENDAL", HELLUM, 9740 JERSLEV, tlf. 98-834122.

SVEND ERLING HJERMITSLEV, gårdejer, født d. 27.-9.-1939, søn af Herdis og Haakon Hjermitslev, gift i 1962 med Inger Birthe Jensen, født d. 1.-11.-1943, datter af Erna og Gunnar Jensen. Parret har børnene: John, født d. 16.-12.-1962, Per, født d. 7.-4.-1964 og Palle, født d. 28.-7.-1971.

S.E.H. driver Hellum Maskinstation. Han overtog gården i 1982 fra sin mor Herdis Hjermitslev.

Ejendomsskyld 1.400.000. Areal 8 ha.

Stuehuset er opført 1954 og restaureret 1982. Avlsbygningerne består af kvægstald fra 1978, den anvendes idag som kontor og lager, laden er fra 1978, maskinhusene er fra 1889 og 1973, de er tilbygget i 1982. Gården drives udelukkende med en planteproduktion bestående af korn og raps. Der drives maskinstation og der er de nødvendige maskiner til en moderne maskinstation.

HJALLERUPVEJ 128, "MELLERGAARD", HELLUM, 9740 JERSLEV, tlf. 98-834102.

OVE LARSEN, gårdejer, født d. 15.-6.-1941, søn af Irma og Christian Larsen, gift d. 7.-1.-1967 med Inger Pedersen, født d. 22.-3.-1944, datter af Ellen og Folmer Pedersen. Parret har børnene: Marianne, Anders, Søren og Karen Merete. O.L. har været på Vejlbj Landbrugsskole. Han overtog gården i 1966 fra Alma Sørensen.

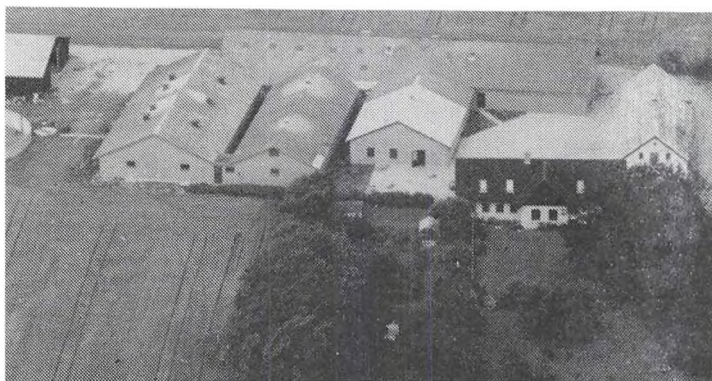

Ejendomsskyld 2.610.000. Areal 34,8 ha., der er forpagtet 40 ha. "Mellergaard"s stuehus er opført 1878 og restaureret flere gange. Avlsbygningerne er restaurerede og der er nyopførte bygninger til svin, desuden er der gylletank. Gården drives med en svineproduktion på 200 årssøer, der sælges ca. 3.500 smågrise og 1.000 slagtesvin. Der dyrkes en del salgsafgrøder. Der er 2 traktorer, 1 mejetærsker, 1 rendegraver,

ver, plantørreri med kold og varm luft og halmfyr. Der er 1 fast medhjælp på gården som drives sammen med Engsigvej 50.

HJELMSTEDVEJ 9, "MELHAVEN", SDR. MELHAVEN, 9700 BRØNDERSLEV, tlf. 98-837104.

SVEND MOLTSEN, gårdejer, født d. 1.-3.-1929, søn af Astrid og Lars Moltsen, gift i 1958 med Margit Simonsen, født d. 4.-9.-1932, datter af Edith og Simon Simonsen. Parret har børnene: Ole, født d. 22.-4.-1959, Lone, født d. 9.-2.-1962 og Mette, født d. 19.-6.-1970.

S.M. har været på Malling

Landbrugsskole. Han overtog gården d. 1.-11.-1963 fra sin far Lars Moltsen.

Ejendomsskyld 1.500.000. Areal 23 ha., heraf tilkøbt 2 ha. Der er udlejet 2 ha.

Stuehuset er opført ca. 1800 og restaureret flere gange. Avlsbygningerne består af kvægstald fra 1956 ombygget til svinestald i 1978, slagtesvinestald fra 1978, svine-stald fra 1964, lade fra 1973 og maskinhus fra 1965, der er gylletank. Gården drives med en svineproduktion på 50 årssøer, der produceres ca. 900 slagtesvin. Planteproduktionens salgsafgrøder er raps og ærter. Der er 2 traktorer, plan- og portionstørreri med varm og kold luft. Maskinstation bruges til en del af markarbejdet.



HJELMSTEDVEJ 139, "VESTERGAARD", HJELMSTED, 9700 BRØNDERSLEV, tlf. 98-837213. ERIK TERKILDSEN, gårdejer, født i 1924, søn af Mette Marie og Peter Therkildsen, bor sammen med Else Larsen, født i 1933.

E.T. har været på Malling Landbrugsskole. Han overtog gården i 1954 fra sin far Peter Terkildsen, nuværende ejer er 3. generation på gården, som blev bygget

af bedstefaderen ca. 1880.

Ejendomsskyld 1.300.000. Areal 33 ha., heraf tilkøbt 14 ha., der er 1 ha. skov.

Stuehuset er restaureret flere gange. Avlsbygningerne består af kvægstald fra 1950 ændret til svinestald, farestald fra 1975, lade fra 1950 og maskinhus fra 1976, der er gylletank. Gården drives med en slagtesvineproduktion på ca. 600 stk. årligt. Planteproduktionens salgsafgrøde er raps. Der er 2 traktorer, 1 mejetærsker, plantørreri, portionstørreri med varm og kold luft og halmfyr. Maskinstation bruges til rapsen.

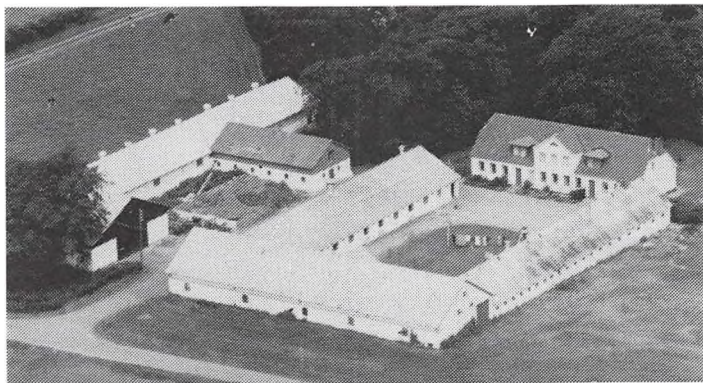

HJELMSTEDVEJ 197, "ØSTERGAARD", HJELMSTED, 9700 BRØNDERSLEV, tlf. 98-837139. KAJ RASMUSSEN, gårdejer, født d. 3.-6.-1941, gift i 1962 med Anna Jensen, født d. 21.-9.-1942. Parret har børnene: Finn, født d. 23.-2.-1963, Flemming, født d. 2.-9.-1964, Jette, født d. 6.-12.-1966 og Jonna, født d. 18.-5.-1974.

K.R. overtog gården i august 1981 fra Henry Jensen.

Ejendomsskyld 1.940.000. Areal 46 ha.

Stuehuset er opført 1883 og restaureret flere gange. Avlsbygningerne består af kvægstald, hestestald ombygget til kviestald i 1990, svinestald fra 1938, kalvestald, lade og maskinhus fra 1979. Gården drives med en kvægproduktion på 48 årskøer, 35 ungdyr og 15 slagtekalve af blandet race, desuden er der en slagtesvineproduktion på 700 stk. Planteproduktionens salgsafgrøde er raps. Der er 3 traktorer, 1 mejetærsker, markvandingsanlæg, plantørrieri med kold luft og halmfyr. Maskinstation bruges til en del af markarbejdet.

HJERMITSLEVGÅRDSVEJ 48, 9700 BRØNDERSLEV, tlf. 98-820940.

GUNNAR NIELSEN, gårdejer, født d. 4.-6.-1938, søn af Kirstine og Thomas Nielsen, gift d. 26.-12.-1974 med Kate Bruun, medhjælpende hustru, født d. 20.-7.-1951, datter af Lilian og Erik Bruun Jensen. Parret har børnene: Sisse, født d. 17.-11.-1975 og Stinne, født d. 19.-1.-1977.

G.N. har været på Korinth og Malling Landbrugsskole. Han overtog gården i 1975 fra Jakob Ovesen.

Ejendomsskyld 2.400.000. Areal 29 ha., heraf tilkøbt 18 ha., der er 1,5 ha. med juletræer. Der er lejet 30 ha.

Stuehuset er opført 1931 og restaureret flere gange, senest i 1988. Avlsbygningerne består af ungsvinestalde fra 1986 og 1988, slagtesvinestalde fra 1978 og 1988, klimastald fra 1931 senere renoveret, 2 sostalde fra 1977 og 1986, maskinhus fra 1984 og foderhus fra 1931 senere renoveret, der er gastætsilo og gylletank. Gården drives med en svineproduktion på 240 årssøer, der produceres ca. 4.800 slagtesvin. Desuden er der 4 heste, 5 moderfår og 6 lam. Planteproduktionens salgsafgrøder er raps, industrikartofler og halm til Brønderslev Varmeværk. Der er 3 traktorer, 1 mejetærsker, plantørrieri med varm og kold luft. Der er 2 faste medhjælper. Maskinstation bruges til en gylleudkørsel og raps. Gården drives sammem med Hjermitslevgårdsvej 49, som har 6,4 ha.

HJULSKOVVEJ 184, "GAMMELJORD", HJULSKOV, 9740 JERSLEV, tlf. 98-831924.

HENRIK OG VILLY CHRISTENSEN, gårdejere.

H.C. er født d. 7.-5.-1965, søn af Marie og Villy Christensen, gift d. 15.-4.-1989 med Anette Mølbjerg Andersen, sparekassassistensent, født d. 3.-2.-1968, datter af Kaja og Mogens Mølbjerg Andersen.

H.C. har været på Try Landbrugsskole. Han overtog halvpart i gården d. 1.-7.-1986 fra sin far, Villy Christensen, som købte den i 1981.

Ejendomsskyld 2.200.000. Areal 27 ha. Der er lejet 5,5 ha.

Stuehuset er opført 1980. Avlsbygningerne består af kvægstald fra 1976, garage fra



1982, svinestald fra 1979 anvendes som ungdyrstald, hønsehus og fyrrum fra 1930 indrettet i tidligere hestestald, lade fra 1976 og maskinhus fra 1979, der er gylletank. Gården drives med en kvægproduktion på 55 årskøer, 90 ungdyr og 35 slagtekalve af racen SDM. Planteproduktionens salgsafgrøde er korn. Der er 3 traktorer, markvandingensanlæg, 1 gummiged, 1 finsnitter og halmfyr. Maskinstation bruges til presning af bigballer. V.C. ejer også Hjulskovvej 99, som har 5,5 ha.

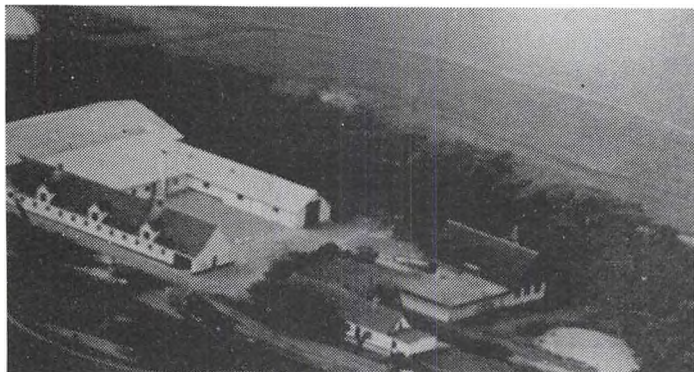

HJULSKOVVEJ 263, "MELLE HJULSKOV", 9740 JERSLEV, tlf. 98-831533.

POUL PEDERSEN, gårdejer, født d. 31.-7.-1954, søn af Ingeborg og Elmer Pedersen, gift i 1981 med Bente Vangsgaard, født d. 17.-9.-1960, datter af Lis og Christian Vangsgaard. Parret har børnene: Trine, født d. 24.-4.-1984 og Line, født d. 5.-11.-1988. P.P. har været på Lundbæk og Bygholm Landbrugsskole. Han

overtog gården i 1981 fra Hans Chr. Holst Hansen.

Ejendomsskyld 3.000.000. Areal 83 ha., heraf tilkøbt 27 ha., der er 4 ha. skov. Stuehuset er opført 1974. Avlsbygningerne består af gl. kvægstald, kalvestald fra 1982, gl. lade og gammelt maskinhus, der er gylletank og gastætsilo samt udendørs køresilo. Gården drives med en kvægproduktion på 90 årskøer, 70 ungdyr og 40 slagtekalve af racen Jersey, desuden er der en slagtesvineproduktion på 1.000 stk. årligt. Planteproduktionens salgsafgrøder er raps, korn og ærter. Der er 2 traktorer, markvandingensanlæg og halmfyr. Gården har maskinfællesskab med Hummelhede 40. Der er 1 praktikant som medhjælper. Maskinstation bruges til en del af markarbejdet. P.P. ejer også Øster Hjulskovvej 11 med 1 ha.

HJØRRINGVEJ 600, "VEDSTED-GAARD", UNDER AARE, 9700 BRØNDERSLEV, tlf. 98-837253. KARL GUNNAR CHRISTENSEN, gårdejer, født d. 25.-7.-1940, søn af Minne og Møller Christensen, gift i 1966 med Aase Vedsted Andersen, medhjælpende hustru, født d. 19.-4.-1940, datter af Louise og Malling Vedsted Andersen. Parret har børnene: Hanne, født i 1966, Gitte, født i 1970 og Flemming, født i 1975.

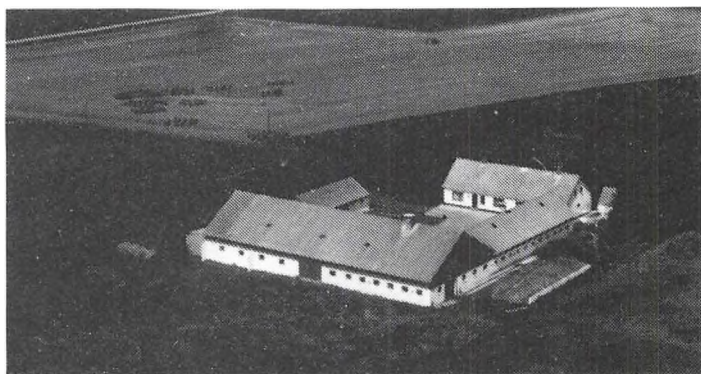

K.G.C. overtog gården i 1972 fra sin svigerfar Malling Vedsted Andersen, nuværende ejer er 4. generation på gården, som blev bygget i 1885 af Peter Vedsted. Ejendomsskyld 1.150.000. Areal 28 ha., heraf tilkøbt 2,5 ha., der er 2,8 ha. skov og eng.

Stuehuset er opført 1885 og restaureret flere gange. Avlsbygningerne består af kvægstald fra 1885, ombygget og ændret til svinestald i 1955, lade med kostald er fra 1956 og maskinhus fra 1989. Gården drives med en kvægproduktion på 30 årskøer, 20 ungdyr og 10 slagtekalve af racen RDM. Desuden er der 9 årssøer, der produceres ca. 180 slagtesvin. Der er 2 traktorer, 1 mejetærsker og fast brændselsfyr. Maskinstation bruges til lidt af markarbejdet.

HJØRRINGVEJ 625, "NYGAARD", AARUP, 9760 VRÅ, tlf. 98-837261.

KONRAD NIELSEN, gårdejer, født d. 8.-2.-1934, søn af Matine og Chr. Nielsen, gift d. 7.-11.-1959 med Mete Vejen, født d. 29.-6.-1937, datter af Maren og Peter Vejen. Parret har børnene: Preben, født d. 26.-7.-1960, Jytte, født d. 24.-1.-1965 og Lone,

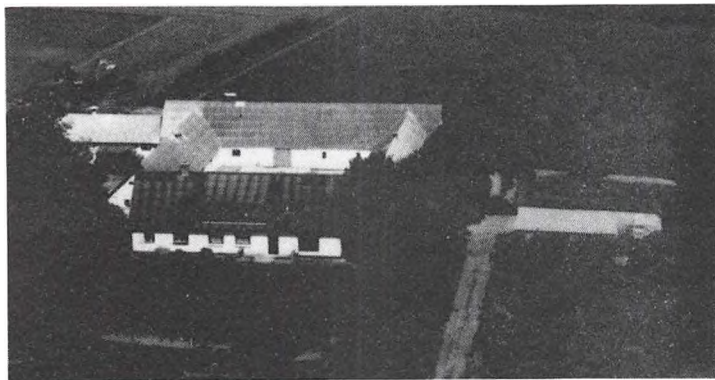

født d. 31.-1.-1971.
Konrad Nielsen overtog gården i 1972 fra Alman Andersen. Ejendomsskyld 1.050.000. Areal 22 ha. Stuehuset er opført 1912 og restaureret 1979. Avlsbygningerne består af kvægstald ændret til svinestald i 1982, kvægstald fra 1972 ændret til svinestald i 1982, svinestald fra 1911 tidligere hestestald, lade fra 1911 og maskinhus fra 1979. Gården drives

med en svineproduktion på 20 årssøer, der produceres ca. 400 slagtesvin årligt. Planteproduktionens salgsafgrøde er raps. Der er 2 traktorer, 1 mejetærsker og plantørreri med kold luft. Maskinstation bruges til en del af markarbejdet.

HJØRRINGVEJ 629, "ANEXGAARDEN", AARUP, 9700 BRØNDERSLEV.

KRISTIAN KJÆR, gårdejer, født d. 31.-8.-1946, søn af Minna og Børge Kjær, gift d. 17.-10.-1970 med Grete Frederiksen, medhjælpende hustru, født d. 23.-5.-1948, datter af Anna og Holger Frederiksen. Parret har børnene: Anders, født d. 7.-1.-1975, Hanne, født d. 13.-3.-1977 og Thomas, født d. 31.-12.-1981.

K.K. har været på Hammerum Landbrugsskole. Han er i bestyrelsen for Brønderslev Landboering og formand for Vrå Andel. Han overtog gården i oktober 1980 fra Holger Kragh.

Ejendomsskyld 2.200.000. Areal 71 ha., heraf tilkøbt 16 ha.

Stuehuset er opført 1973 og restaureret 1980. Avlsbygningerne består udelukkende af lade fra 1986. Gården drives sammen med Vrejlev Møllevvej 11, Hjørring Kommune, som K.K. også ejer.

HOLLENSTEDVEJ 80, "KROGEN", HOLLENSTED, 9700 BRØNDERSLEV, tlf. 98-835105.

POUL JENSEN, gårdejer, født d. 15.-8.-1937, søn af Petra og Andreas Hansen, gift d. 19.-5.-1962 med Else Jensen, født d. 10.-6.-1941, datter af Sine og Marthinus Jensen. Parret har børnene: Henning, født d. 20.-9.-1963 og Lena, født d. 29.-7.-1965.

P.J. har været på Lundbæk Landbrugsskole. Han overtog gården d. 11.-6.-1962 fra sin svigerfar Marthinus Jensen.

Ejendomsskyld 1.500.000. Areal 44 ha., heraf tilkøbt 24,5 ha., der er 4 ha. mose og beplantning. Der er udlejet 5 ha.

Stuehuset er opført 1974. Avlsbygningerne består af farestald fra 1986, 2 slagtesvinestald fra 1986 og 1990, klimastald fra 1986, 2 lader fra 1929 og 1978, der er gylletank og 4 fodersiloer. Gården drives med en svineproduktion på 70 årssøer, der produceres ca. 1.500 slagtesvin. Planteproduktionens salgsafgrøder er raps og ærter. Der er 3 traktorer, portionstørreri med varm og kold luft og halmfyr. Maskinstation bruges til høst.

HOLLENSTEDVEJ 104, "NORDENBY", HOLLENSTED, 9700 BRØNDERSLEV, tlf. 98-835157.

SIGURD STARCKE, gårdejer, født d. 9.-6.-1942, søn af Kristine og Sæderup Starcke, gift d. 27.-5.-1962 med Aase Kristiansen, født d. 23.-12.-1944, datter af Astrid og Laurits Kristiansen. Parret har børnene: Jyte, født d. 12.-9.-1962, Peter, født d. 16.-1.-1964 og Hanne, født d. 21.-11.-1965.

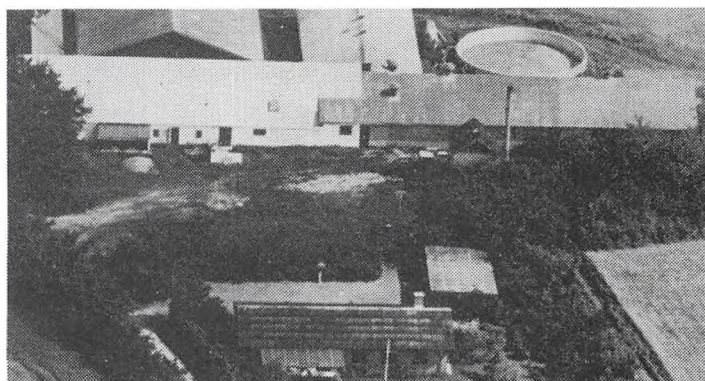

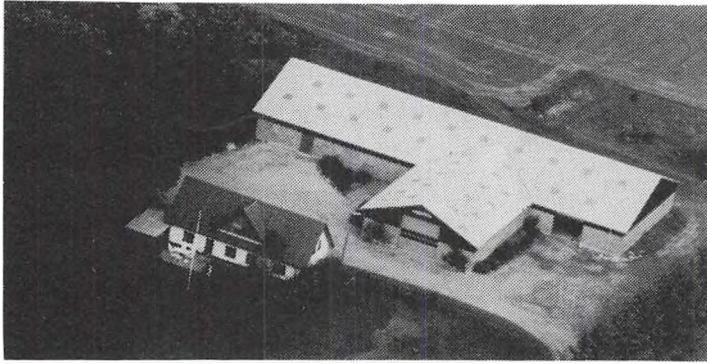

Sigurd Starcke er i bestyrelsen for Hallund Husmandsforening. Han overtog gården d. 15.-12.-1968 fra Aage Langbak.

Ejendomsskyld 1.500.000. Areal 35 ha., heraf tilkøbt 14 ha., der er 8 ha. eng. Jorden er udlejet. Stuehuset er opført 1900 og restaureret flere gange. Avlsbygningerne består af løsdriftsstald med lade og roerum fra 1983, den blev opført efter brand og

maskinhus fra 1983. Der er 2 traktorer og halmfyr.

HOLLENSTEDVEJ 139, "LILLE NØRGAARD", HOLLENSTED, 9700 BRØNDERSLEV, tlf. 98-835121.

OLAV KJEMS, gårdejer, født d. 13.-9.-1955, søn af Else og Uffe Kjems, gift d. 27.-7.-1987 med Hanne Lyng Jacobsen, havebrugskonsulent, født d. 27.-7.-1960, datter af Karen og Rud Lyng Jacobsen. Parret har sønnen: Jeppe, født d. 25.-3.-1988.

O.K. er dyrlæge. Han overtog gården d. 1.-1.-1984 fra sin mor Else Kjems, nuværende ejer er 4. generation på gården.

Ejendomsskyld 1.100.000. Areal 18,4 ha., heraf 1 ha. skov. Der er lejet 3,3 ha. eng. Stuehuset, som er med 2 lejligheder, er opført i 1909. Avlsbygningerne består af kvægstalde fra 1954 og 1979, sidstnævnte med maskinhus, lade fra 1913, der er gylletank. Gårdens besætning er på 33 ammekøer, 14 ungdyr og 15 slagtekalve af blandet race, desuden er der 20 moderfår og 2 væddere. Planteproduktionens salgsafgrøde er ærter eller raps. Der er 3 traktorer, plantestørreri med varm og kold luft. Maskinstation bruges til en del af markarbejdet.

HOLLENSTEDVEJ 143, "TOFTEGAARD", HOLLENSTED, 9700 BRØNDERSLEV, tlf. 98-835166.

POUL SKAARUP RASMUSSEN, gårdejer, født d. 4.-6.-1942, søn af Karen Marie og Rasmus Skaarup Rasmussen, bor sammen med Jonna Nielsen, maskinarbejder, født d. 25.-3.-1937. Parret har børnene: Karl Erik, Charlotte og Preben.

P.S.R. har været ved militærpolitiet. Han har været på Lundbæk

Landbrugsskole og er formand for læplantningsudvalget og i styringsgruppen Pil-zalex under Agro-Fonden i Brønderslev. Han overtog gården i 1970 fra Kristian Larsen. Ejendomsskyld 3.400.000. Areal 67 ha., heraf tilkøbt 34 ha., der er 2 ha. skov. Der er lejet 40 ha.

Stuehuset er opført 1946 og restaureret flere gange. Avlsbygningerne består af 5 klimastalde fra 1989, farestald fra 1974 renoveret i 1989, forfedestald fra 1980 renoveret i 1989, løbeafdeling fra 1974, drægtighedstald fra 1971 udvidet og renoveret i 1989, lade fra 1974 og maskinhus fra 1980, der er 2 gylletanke. Gården drives med en svineproduktion på 400 årssøer, der sælges ca. 8.000 smågrise. Planteproduktionens salgsafgrøder er raps, ærter og kartofler, desuden er der 3 ha. med pil og 1 ha. med elefantgræs. Der er 6 traktorer, 1 mejetærsker, plantestørreri med varm og kold luft. Der er 3 faste medhjælpere på gården.

HOLLENSTEDVEJ 147, "MELLERGAARD", HOLLENSTED, 9700 BRØNDERSLEV, tlf. 98-835216.

VILLY JØRGENSEN, gårdejer, født d. 30.-6.-1935, søn af Laura og Ejnar Jørgensen, gift i 1964 med Ida Vestergaard, født d. 20.-6.-1937, datter af Anna og Martinus

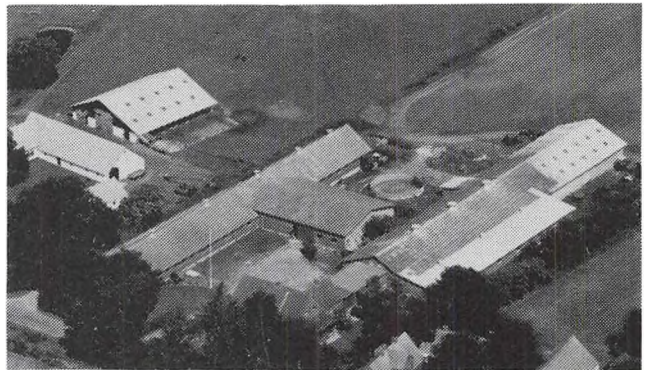

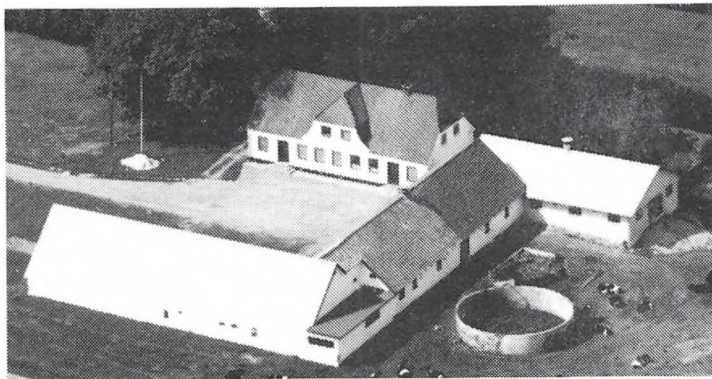

Vestergaard. Parret har børnene: Birgit, født d. 26.-6.-1966 og Hanne, født d. 11.-4.-1972.

Villy Jørgensen er i bestyrelsen for Hallund Husmandsforening. Han overtog gården i 1964 fra sin far Ejnar Jørgensen.

Ejendomsskyld 1.200.000. Areal 27,6 ha., heraf tilkøbt 7,7 ha., der er 1 ha. skov og mose. Der er lejet 1,7 ha.

Stuehuset er opført 1924 og restaureret flere gange. Avlsbyg-

ningerne består af kvægstald fra 1951, ombygget i 1977, ungdyrstald fra 1979, garage fra 1955, lade fra 1902, ombygget i 1951 og foderhus fra 1977, der er gylletank. Gården drives med en kvægproduktion på 38 årskøer, 45 ungdyr og 29 slagtekalve af racen SDM. Der er 2 traktorer, tårnsilo og gennemløbstørreri med varm og kold luft. Maskinstation bruges til en del af markarbejdet.

HOLLENSTEDVEJ 155, "KÆRGAARD", HOLLENSTED, 9700 BRØNDERSLEV, tlf. 98-835184. NIELS KRISTIAN KLÆSTRUP, gårdejer, født d. 26.-5.-1961, søn af Metha og Kristian Klæstrup. N.K.K. har været på Try og Lundbæk Landbrugsskoler. Han overtog gården d. 1.-9.-1987 fra sin far Kristian Klæstrup, nuværende ejer er 4. generation på gården, som er udstykket fra "Kølskedgaard".



Ejendomsskyld 1.200.000. Areal 29,9 ha., heraf 1 ha. mose. Der er lejet 11,1 ha. Stuehuset er opført 1924 og restaureret flere gange. Avlsbygningerne består af kvægstald fra 1973, ungdyrstald fra 1978 ombygget i 1989 og indeholder nu også maskinhus, kvægstald fra 1903 bruges som kalvestald og lade fra 1952, der er gylletank. Gården drives med en kvægproduktion på 40 årskøer, 42 ungdyr og 24 slagtekalve af blandet race. Der er 2 traktorer. Maskinstation bruges til en del af markarbejdet.



HOLLENSTEDVEJ 199, "URMARGERGAARDEN", HOLLENSTED, 9700 BRØNDERSLEV, tlf. 98-835112.

MARGIT OG KURT SIMONSEN, gårdejere.

K.S. er født d. 18.-9.-1944, søn af Lydia og Jens Simonsen, gift d. 10.-1.-1970 med Margit Pedersen, rengøringsassistent, født d. 15.-11.-1948, datter af Johanne Marie Pedersen. Parret har sønnen: John, født d. 17.-7.-1970.

K.K. er landbrugsmedhjælper. Parret overtog gården d. 1.-8.-1971 fra Lars Kristian Pedersen, nuværende ejere er 3. generation på gården.

Ejendomsskyld 1.100.000. Areal 38,5 ha., heraf tilkøbt 6,6 ha., der er 5,5 ha. mose og eng. Jorden er udlejet.

Stuehuset er opført ca. 1800, restaureret og tilbygget 1978-79. Avlsbygningerne består af kvægstald og lade.

HOLLENSTEDVEJ 247, "NY VESTERMARK", HOLLENSTED, 9700 BRØNDERSLEV, tlf. 98-835397.

KURT JØRGENSEN, gårdejer, født i 1953, søn af Elly og Arne Jørgensen, gift d. 27.-12.-1978 med Margrethe Hanghøj Nielsen, født i 1958, datter af Kamma og Erik Hanghøj Nielsen. Parret har børnene: Per, født d. 2.-4.-1982, Marlene, født d. 19.-2.-1984 og Kristina, født d. 31.-5.-1987.

K.J. har været på Lundbæk Landbrugsskole 2 gange. Han er i bestyrelsen for Landbo- og husmandforeningernes frøsalg i Brørup, medlem af landbrugets kartoffelfond i Vandel, medlem af jordbrugskommissionen i Nordjyllands Amt, han har forskellige poster i familiebruget på lokalt- og landsplan. Han overtog gården d. 20.-11.-1978 fra Per Carlsen.

Ejendomsskyld 1.700.000. Areal 49 ha., heraf tilkøbt 17 ha., der er 1 ha. mose. Der er lejet 25 ha.

Stuehuset er opført 1965. Avlsbygningerne består af kvægstald fra 1980, kalvestald fra 1990, svinestald fra 1977 ændret fra kostald, lade fra 1986 og maskinhus fra 1990, der er gylletank og udendørs køresilo. Gården drives med en kvægproduktion på 60 årskøer, 60 ungdyr og 30 slagtekalve af racen RDM, desuden er der 5 årssøer, der produceres ca. 80 slagtesvin. Planteproduktionens salgsafgrøde er læggekartofler til eksport. Der er 3 traktorer. Der er 1 fast medhjælper. Maskinstation bruges til en del af markarbejdet.

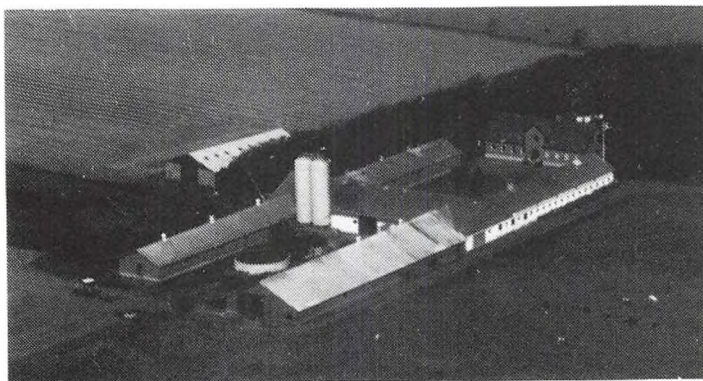

HOLTEVEJ 143, "SØNDERGAARD", HOLTE, 9700 BRØNDERSLEV. CHRISTIAN MØLGAARD NIELSEN, født d. 11.-10.-1929, søn af Margrethe og Jacob Nielsen, gift i 1957 med Kristiane Olling Hansen, født d. 21.-11.-1929, datter af Magdalene og Niels Peter Hansen. Parret har børnene: Kirsten, født d. 19.-7.-1959 og Birgit, født d. 26.-4.-1962.

C.M.N. har været på Haslev Landbrugsskole. Han er fomed

for Menighedsrådet i Serritslev sogn. Han overtog gården d. 1.-3.-1963 fra Ole Jensen. Ejendomsskyld 2.850.000. Areal 70,5 ha., heraf tilkøbt 12 ha., der er 4 ha. sandbakker m.v.

Stuehuset er opført 1941 og restaureret flere gange. Avlsbygningerne består af kvægstald med foderrum fra 1967, slagtesvinetalde fra 1973 og 1979, kalve- og ungdyrstald samt garage fra 1934, lade fra 1959 og maskinhus fra 1981, der er 2 gylletanke og 2 gastætte siloer. Gården drives med en kvægproduktion på 40 årskøer og 70 ungdyr af racen SDM, desuden er der slagtesvineproduktion på 1.750 stk. årligt. Planteproduktionens salgsafgrøder er raps, ærter og frøgræs. Der er 3 traktorer, 1 mejetærsker, markvandingsanlæg, kornsilo og portionstørreri med varm og kold luft. Der er 1 fast medhjælper, og der bruges lidt maskinstation.

HOLTEVEJ 219, HOLTE, 9700 BRØNDERSLEV, tlf. 98-837167.

CARSTEN SØNDERGAARD, hønseriejer, født i 1960, søn af Elin og Helmer Søndergaard, gift i 1982 med Susanne Dolbak, laborant, født i 1961, datter af Ingrid og Christian Dolbak. Parret har børnene: Jacob, født d. 10.-12.-1983, Kasper, født d. 16.-3.-1986, Emil, født d. 1.-1.-1989 og Tina, født d. 18.-6.-1991.

C.S. overtog gården i 1987 fra

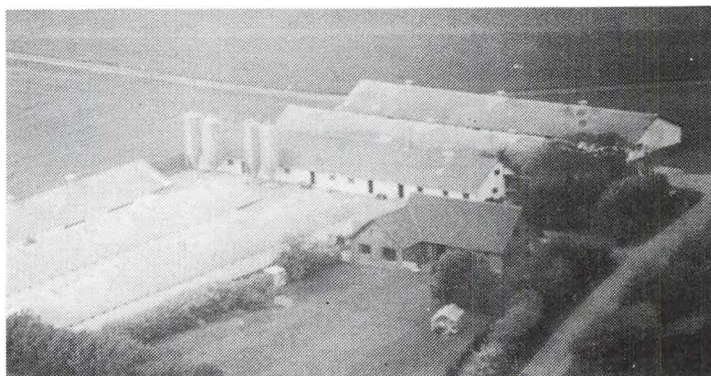

Morten Jensen.

Ejendomsskyld 2.200.000. Areal 15 ha., heraf tilkøbt 13 ha. Der er udlejet 13 ha. Stuehuset er opført 1951, tilbygget i 1978 og moderniseret i 1990, desuden er der et gammel stuehus fra 1900 som hedder "Rørhuset", det er udlejet. Avlsbygningerne består af 6 hønsehuse, der er bygget fra 1965 til 1978, desuden er der lade med mølle-ri, maskinhus samt 4 fodersiloer. Gården drives med en produktion på 20.000 H.P.R. høns, desuden er der 4 ammekøer og 4 ungdyr af blandet race. Der er 1 traktor og plantørreri med varm og kold luft. Der er 2 skolepiger til hjælp.

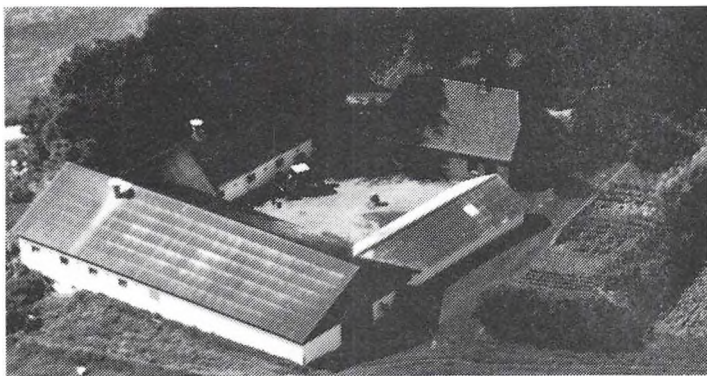

HORSEVADVEJ 135, "HORSEVAD", 9740 JERSLEV, tlf. 98-834076.

GUNNAR FAURHOLDT, husmand, født i 1925, søn af Johanne Marie og Tage Faurholdt, gift i 1949 med Bodil Dorthea Thomsen, født i 1927, datter af Lise og Ejnar Thomsen. Parret har datteren: Solveig, født i 1949. G.F. er formand i Jerslev/Hellum Husmandsforening. Han overtog gården i 1970 fra Evald Sørensen.

Ejendomsskyld 1.050.000. Areal 29,8 ha., heraf tilkøbt 11 ha., der er lejet 5,5 ha. Stuehuset er opført 1928 og løbende vedligeholdt. Avlsbygningerne består af kvægstald og lade, begge fra 1967, ungdyrstald og svinestald er indrettet i den gamle kostald og maskinhus fra 1975. Gården drives med en kvægproduktion på 25 årskøer, 25 ungdyr og 20 slagtekalve af racen SDM. Svineproduktionen er på 8 årssøer og der produceres ca. 120 slagtesvin. Der er 3 traktorer. Maskinstation bruges til en del af markarbejdet.

HORSEVADVEJ 179, HORSEVAD, 9740 JERSLEV, tlf. 98-834096. JUEL HØJBJERG, gårdejer, født d. 14.-2.-1926, søn af Anna og Otto Højbjerg.

J.H. overtog gården i 1963 fra sin mor Anna Højbjerg.

Ejendomsskyld 950.000. Areal 19 ha., heraf tilkøbt 8 ha., der er lejet 5,5 ha.

Stuehuset er opført 1922 og restaureret flere gange. Avlsbygningerne består af kvægstald fra 1922 udvidet i 1950, garage og maskinhus fra 1940, lade fra 1964 og maskinhus fra 1975. Gården drives med en kvægproduktion på 28 årskøer, 31 ungdyr og 16 slagtekalve af racen RDM, der er 5 årssøer, der produceres ca. 100 slagtesvin. Der er 2 traktorer og plantørreri med kold luft. Maskinstation bruges til en del af markarbejdet.

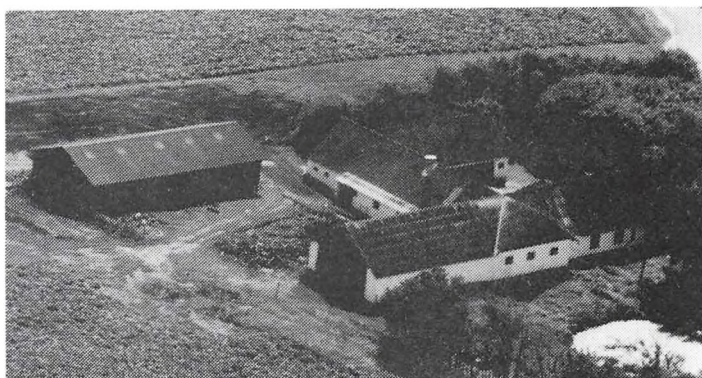

HULKNØSEVEJ 59, "HULKNØSEGAARD", HALLUND HEDE, 9700 BRØNDERSLEV, tlf. 98-835220.

TAGE HENRIKSEN, gårdejer, født d. 19.-7.-1940, søn af Else og Aage Henriksen, gift i 1968 med Elly Kristiansen, fabriksarbejder, født d. 12.-6.-1948, datter af Karen og Aage Kristiansen. Parret har børnene: Else, født d. 24.-3.-1968, Lone, født d. 1.-6.-1969, Karen, født d. 8.-8.-1970, Dorte, født d. 4.-9.-1972 og Bo, født d. 16.-11.-1974. T.H. er landbrugsmedhjælper. Han overtog gården i 1965 fra sin far Aage Henriksen. Ejendomsskyld 570.000. Areal 16,5 ha., heraf tilkøbt 3,3 ha. Jorden er udlejet. Stuehuset er restaureret flere gange. Avlsbygningerne består af kvægstald, garage fra 1983, lade fra 1958 og maskinhus fra 1966. Der er brændefyr.

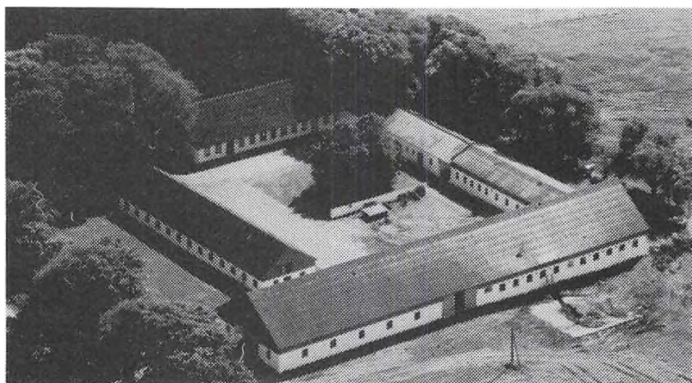

HULKNØSEVEJ 179, "SØNDER LUNDEN", 9740 JERSLEV, tlf. 98-831108.

HOLGER CHRISTIAN CLAUSEN, gårdejer, født i 1917, søn af Marie og Claus Clausen, gift i 1949 med Gerda Rubæk, medhjælpende hustru, født i 1924, datter af Thora Johanne og Christian Rubæk. Parret har børnene: Mette, født i 1949 og Gitte, født i 1956.

H.C.C. overtog gården i 1949 fra

brødrene Mølholm. Ejendomsskyld 2.180.000. Areal 82 ha.

Gårdens bygninger består af stuehus, kvægstald, 2 svinestalde og lade. Gården drives med en slagtesvineproduktion på 1.000 stk. årligt, desuden er der 24 ammekøer, 14 ungdyr og 24 slagtekalve af racen Charolais. Planteproduktionens salgsafgrøder er raps og ærter. Der er 2 traktorer, 1 mejetærsker, korntørreri og halmfyr. Der er delvist medhjælp på gården. Maskinstation bruges til rapsen.

HUMMELHEDEVEJ 40, "VESTER HJULSKOV", HJULSKOV, 9740 JERSLEV, tlf. 98-831505.

BJARNE JENSEN, gårdejer, født d. 26.-5.-1955, søn af Anna Louise og Karl Jensen. B.J. har været på Lundbæk og Byholm Landbrugsskoler. Han overtog gården i 1987 fra Thomas Larsen.

Ejendomsskyld 1.300.000. Areal 40 ha.

Stuehuset er opført ca. 1880. Avlsbygningerne består af kalvestald og lade med maskinhus, begge fra 1984, og svinestald i en gammel staldbygning. Gården drives med en fedekalveproduktion på 100 stk. af blandet race, desuden er der en slagtesvineproduktion på 200 stk. årligt. Planteproduktionens salgsafgrøder er korn, raps, frøgræs og ærter. Der er 2 traktorer og plantørreri med varm og kold luft. Maskinstation bruges til høst.

HUMMELHEDEVEJ 102, "HOLTET", HOLTEGAARD, 9740 JERSLEV, tlf. 98-831087.

HENRIK SØRENSEN, gårdejer, født d. 12.-8.-1958, søn af Anne Marie og Kristian Sørensen, gift d. 11.-7.-1987 med Annette Bruun Nielsen, medarbejdende hustru, født d. 16.-2.-1960, datter af Johanne og Herluf Nielsen.

A.B.N. har været på Try og Vejlbj Landbrugsskoler. Hun er formand for Hyben producentgruppen i Brønderslev. H.S. har været på Borris og Byholm

Landbrugsskoler. Han overtog gården i 1984 fra Jørgen Pape.

Ejendomsskyld 2.100.000. Areal 66 ha., der er 2 ha. dam og eng.

Stuehuset er opført 1868 og restaureret flere gange. Avlsbygningerne består af foder-mesterhus fra 1920 som er udlejet, kvægstalde fra 1924 og fra før 1900 ændret til svinestald i 1985, hestestald og vognskur fra 1941 ændret til svinestald i 1986, lade fra 1941 er ændret så halvdelen bruges til svinestald, desuden er der hønsehus, tørvehus og malkeum fra før 1900, der er gylletank. Gården drives med en svineproduktion på 85 årssøer, der sælges ca. 400 smågrise og 1.400 slagtesvin. Planteproduktionens salgsafgrøder er byg, hvede, raps, rajgræs, rødsvingel, ærter, jordbær og hyben. Der er 3 traktorer, 1 mejetærsker, markvandingsanlæg til jordbærene og plantørreri med varm og kold luft. Maskinstation bruges til en del af markarbejdet og i sæsonen er der ansat 10 - 15 jordbærplukkere.

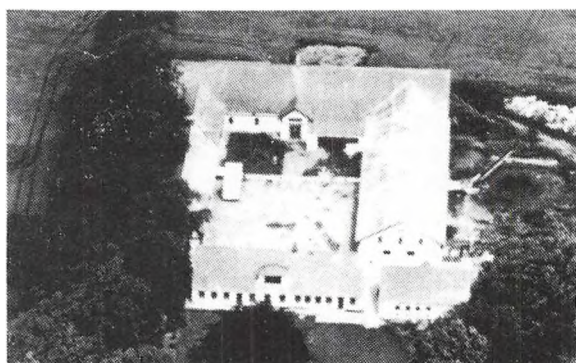



HUMMELHEDEVEJ 163, HUMMELHEDEN, 9740 JERSLEV, tlf. 98-831793.

PREBEN NØRGAARD, gårdejer, født d. 3.-6.-1950, søn af Sonja og Villy Nørgaard, gift d. 19.-5.-1979 med Jytte Lindahl Madsen, champignonplukker, født d. 14.-4.-1958, datter af Ruth og Poul Madsen. Parret har børnene: Tanja, født i 1977, Dennis, født i 1981 og Kenni, født i 1988. P.N. har været på Lundbæk

Landbrugsskole. Han overtog gården d. 5.-12.-1978 fra Søren Andersen.

Ejendomsskyld 1.100.000. Areal 29,8 ha., heraf tilkøbt 6,6 ha. Der er forpagtet 24,7 ha.

Stuehuset er restaureret 1976. Avlsbygningerne består af kvægstald, restaureret i 1979/80, kviestald fra 1971, lade fra 1973 restaureret og tilbygget 1982/83, der er gylletank. Gården drives med en kvægproduktion på 40 årskøer, 60 ungdyr og 30 slagtekulve af racen SDM. Planteproduktionens salgsafgrøder er korn og raps. Der er 2 traktorer, 1 mejetærsker og plantørrieri med kold luft. Desuden er der kulfyr. Maskinstation bruges til ensilering.

HUULTGAARDSVEJ 16, "HUULT", HUULT, 9740 JERSLEV, tlf. 98-954117.

WILLIAM LARSEN, gårdejer.

W.L. har været på Haslev Landbrugsskole. Han overtog gården i 1972 fra sin far Thorvald Larsen, nuværende ejer er 3. generation på gården.

Ejendomsskyld 2.900.000. Areal 65,9 ha., heraf tilkøbt 16 ha.

Stuehuset er opført 1895 og restaureret flere gange. Avlsbygningerne består af kvægstald fra 1953, svinestalde fra 1976 og 1978, garage fra 1961, lade fra 1951 og maskinhus fra 1979, der er gylletank. Gården drives som alsidigt landbrug med en kvægproduktion på 65 årskøer med opdræt af racen SDM, svineproduktionen er på 70 årssøer, der sælges ca. 400 smågrise og 1.200 slagtesvin. Planteproduktionens salgsafgrøder er raps og ærter. Der er 3 traktorer, 1 mejetærsker, plantørrieri og gennemløbstørrieri, og der bruges staldvarme til opvarmning af stuehuset. Der er 2 faste medhjælpere på gården.

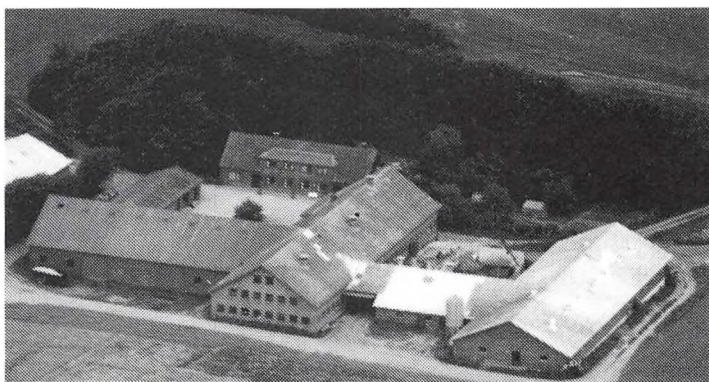

HVIDBAKVEJ 79, "NØRGAARD", HJELMSTED, 9700 BRØNDERSLEV, tlf. 98-837368. JENS JOHAN BOELT, gårdejer, født d. 28.-2.-1964, søn af Karen og Kresten Boelt, gift d. 28.-9.-1989 med Lone Nielsen, født d. 10.-9.-1965, datter af Helga og Ib Nielsen. Parret har sønnen: Rasmus, født d. 7.-5.-1990.

J.J.B. har været på Try og Lundbæk Landbrugsskoler. Han overtog gården d. 15.-3.-1990 fra Jens Pedersen.

Ejendomsskyld 2.800.000. Areal 45 ha., der er lejet 10 ha.

Stuehuset er opført 1915 og restaureret 1978. Avlsbygningerne består af kvægstald fra 1951, ændret til sostald i 1975, farestald fra 1973, slagtesvinestald fra 1978, fravænningsstald, garage og lade, alle fra 1979 og maskinhus fra 1986. Der er gylletank. Gården drives med en svineproduktion på 150 årssøer, der produceres ca. 3.000 slagtesvin årligt. Planteproduktionens salgsafgrøder er raps og frø. Der er 2 traktorer, 1 mejetærsker og 2 korntørrierier. Maskinstation bruges til en del af markarbejdet.

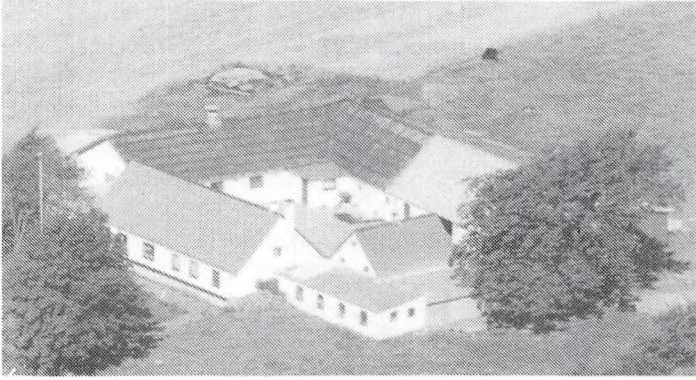

HVIDBAKVEJ 110, "STENSTUEBAK", HJELMSTED, 9700 BRØNDERSLEV, tlf. 98-837121.

HENRY JØRGEN LARSEN, gård-ejer, født d. 9.-3.-1928, søn af Johanne og Ole Larsen, gift d. 10.-3.-1978 med Inger Hasselgren, født d. 17.-9.-1929, datter af Sofie og Charles Hasselgren. H.J.L. overtog gården d. 13.-5.-1965 fra Thomas Thomsen.

Ejendomsskyld 790.000. Areal 14,9 ha., heraf 1 ha. mose og

skov. Stuehuset er opført ca. 1900. Avlsbygningerne består af kvægstald fra 1975, svinestald fra 1900, hønsehus, garage, lade fra 1900 og maskinhus fra 1986. Der er gylletank. Gården drives med en kvægproduktion på 22 årskøer, 9 ungdyr og 8 slagtekalve af blandet race, desuden er der en chinchillaproduktion på 36 moderfyr. Der er 2 traktorer, tårnsilo og combifyr. Maskinstation bruges til en del af markarbejdet.

HVIDBAKVEJ 120, "HVIDBAK", HJELMSTED, 9700 BRØNDERSLEV, tlf. 98-837058.

SVEND ERIK AAGAARD, gård-ejer, født d. 24.-10.-1926, søn af Laura og Christian Aagaard, gift i 1976 med Kirsten Andersen, kontorassistent, født d. 20.-3.-1941, datter af Herdis og Niels Andersen. K.A. har børnene: Nonny, født d. 13.-3.-1960 og Susanne, født d. 5.-8.-1962.

S.E.A. har været på Malling Landbrugsskole. Han overtog gården i 1966 fra sin far Christian Aagaard.

Ejendomsskyld 1.230.000. Areal 33 ha., heraf tilkøbt 6 ha., der er 4 ha. eng og 1 ha. skov.

Stuehuset er opført 1875 og restaureret 1976. Avlsbygningerne består af kvægstald, ombygget til svinestald i 1973, løsdriftsstald fra 1974, garage og værksted fra 1988, lade fra 1943 restaureret i 1985 og maskinhus fra 1982. Gården drives udelukkende med en planteproduktion bestående af korn, raps og halm til halmværket. Der er 2 traktorer, 1 mejetærsker, plantørreri med varm og kold luft samt combifyr. Maskinstation bruges til halmpresning.

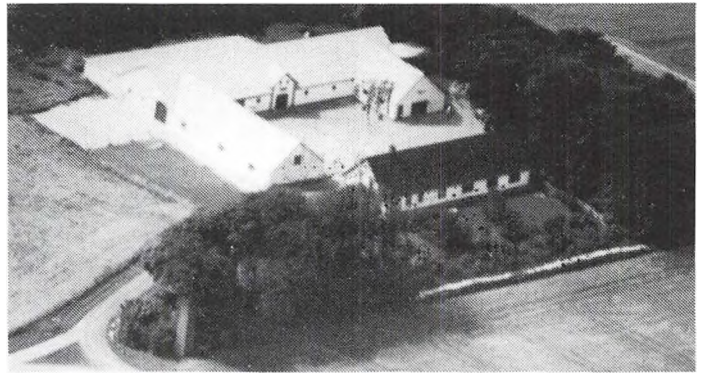

HVILSHØJ MARK 48, "VESTERMARKEN", HVILSHØJ MARK, 9700 BRØNDERSLEV, tlf. 98-811171.

IVER CHRISTENSEN, landmand, født d. 4.-2.-1936, søn af Mærty og Søren Christensen, gift i 1962 med Lilian Vejby Madsen, postekspeditør, født d. 30.-4.-1937, datter af Ester og Mads Kristian Madsen. Parret har børnene: Gitte, født d. 12.-11.-1957 og Søren Kristian, født d. 12.-8.-1968.

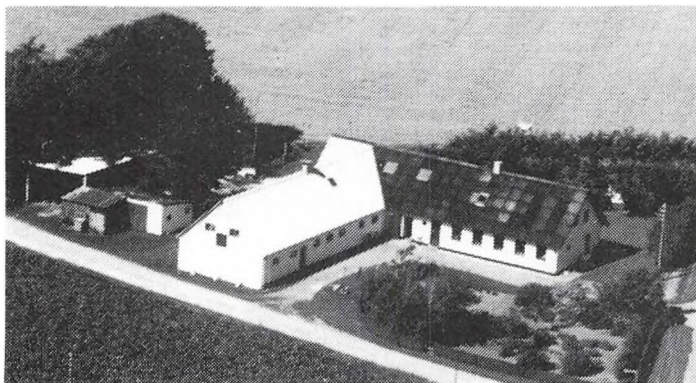

I.S. er landpost. Han overtog gården i 1975 fra Laurits Nielsen.

Ejendomsskyld 520.000. Areal 9,9 ha., heraf 2,2 ha. med bakker og plantage.

Stuehuset er opført 1920 og restaureret flere gange. Avlsbygningerne består af kvægstald og lade, begge fra 1920 og maskinhus fra 1980. Gårdens besætning er på 2

ammekøer og 2 slagtekalve, 2 følhopper og 2 plage, det er væddeløbsheste til opdræt, desuden er der en slagtesvineproduktion på 70 stk. Der er 1 traktor, halvpert i mejetærsker, kornsilo og combifyr. Maskinstation bruges til en del af markarbejdet.



HVILSHØJ MARK 111 , HVILSHØJ MARK, 9700 BRØNDERSLEV, tlf. 98-811178.

THORKILD LYKKE LARSEN, gårdejer, født d. 27.-9.-1941, søn af Erna og Alfred Lykke Larsen, gift d. 28.-4.-1962 med Inger Larsen, født d. 24.-11.-1943, datter af Olivia og Ejnar Larsen. Parret har børnene: Birgitte, født d. 8.-9.-1962 og Mikael, født d. 19.-12.-1968.

T.L.L. overtog gården i 1962 fra

Søren Jensen.

Ejendomsskyld 1.900.000. Areal 15,8 ha., heraf tilkøbt 4,8 ha. Der er lejet 24 ha. Stuehuset er opført ca. 1850, restaureret og tilbygget 1982. Avlsbygningerne består af svinestald fra 1970 tilbygget i 1974, svinestald fra 1970 indrettet i gammel lade, svinestald fra 1980, lade fra 1972 og maskinhus fra 1982. Gården drives med en svineproduktion på 85 årssøer, der produceres ca. 1.550 slagtesvin årligt. Der er 2 traktorer, 1 mejetærsker og plantørrieri med varm og kold luft. Gården drives uden fremmed arbejdskraft.

HVILSHØJ MARK 167, HVILSHØJ MARK, 9700 BRØNDERSLEV, tlf. 98-835212.

SØLVE HAUGAARD, landmand, født d. 17.-3.-1940, datter af Marta og Christian Hansen, gift d. 28.-3.-1960 med Svend Walter Haugaard, formand, født d. 20.-3.-1939, søn af Erna og Børge Haugaard. Parret har børnene: Jan, født d. 2.-7.-1959 og Torben, født d. 7.-2.-1961.

S.W.H. har været på Lundbæk Landbrugsskole.

S.H. overtog gården d. 12.-10.-1973 fra sin far Christian Hansen.

Ejendomsskyld 670.000. Areal 13,9 ha.

Stuehuset er opført ca. 1860 og restaureret 1983. Avlsbygningerne består af kvægstald, hestestald og lade, tilbygget svinestald. Gården drives med en svineproduktion på 14 årssøer, der sælges ca. 300 smågrise, desuden er der 7 ammekøer, 12 ungdyr og 2 travheste. Der er 2 traktorer og 1 mejetærsker.

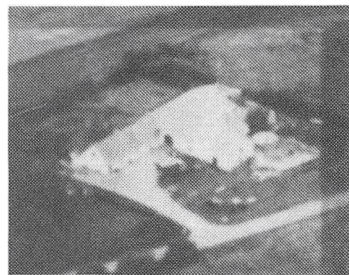

HVILSHØJVEJ 167, GERNDRUP MARK, 9700 BRØNDERSLEV, tlf. 98-811244.

SIMON PETER LARSEN, landmand, født d. 17.-4.-1943, søn af Maren og Johan Larsen, gift i 1969 med Bodil Kirstine Jensen, født d. 11.-11.-1944, datter af Marie og Niels Jensen. Parret har børnene: Jesper, født d. 19.-10.-1971, Charlotte, født d. 30.-8.-1973 og Birgitte, født d. 8.-6.-1977.

S.P.L. er lastbilchauffør. Han

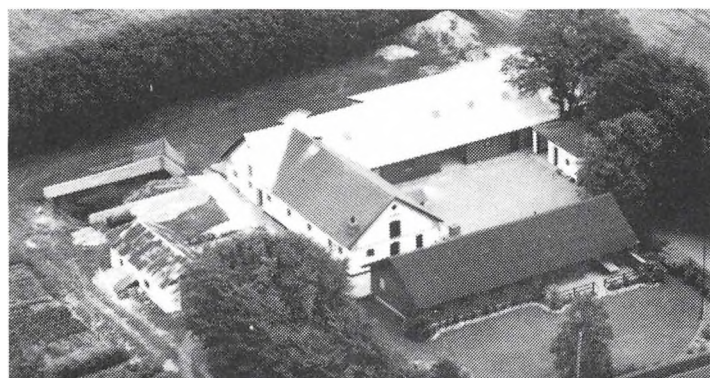

overtog gården i 1975 fra Oscar Christensen.

Ejendomsskyld 1.000.000. Areal 16,5 ha., heraf tilkøbt 6,5 ha.

Stuehuset er opført 1977 og tilbygget i 1990. Avlsbygningerne består af svinestalde fra 1939, 1983 og 1985, alle samlet i en staldbygning, lade fra 1983 og maskinhus fra 1988. Gården drives med en svineproduktion på 20 årssøer, der produceres ca. 350 slagtesvin. Planteproduktionens salgsafgrøde er raps. Der er 2 traktorer, 1 mejetærsker og plantørrieri med varm og kold luft. Maskinstation bruges til lidt af markarbejdet.

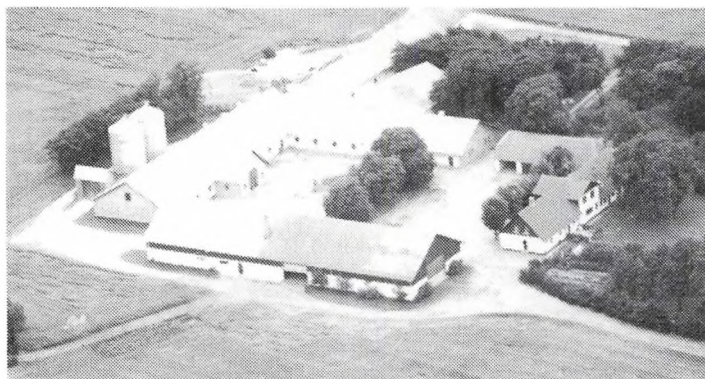

HVILSHØJVEJ 192, "VESTERGAARD", HVILSHØJ, 9700 BRØNDERSLEV, tlf. 98-811014.

PEDER VESTERGAARD OLESEN, gårdejer, født d. 10.-1.-1928, søn af Ingeborg og Lars Olesen, gift d. 19.-11.-1960 med Ninna Bonnerup, født d. 17.-1.-1935, datter af Jensine og Niels Bonnerup. Parret har børnene: Lisbeth, født d. 26.-4.-1963, Niels, født d. 19.-3.-1966 og Merete, født d. 29.-3.-1971.

P.V.O. har været på Malling Landbrugsskole. Han overtog gården i 1963 fra Peter Thomsen, gården har været i slægtens eje siden 1643, nuværende ejer er 13. generation på gården.

Ejendomsskyld 5.000.000. Areal 110 ha., heraf tilkøbt 6 ha., der er 2 ha. skov og mose.

Stuehuset er opført ca. 1850, udbygget og restaureret flere gange. Avlsbygningerne består af farestald fra 1985, slagtesvinestald fra 1974, ombygget i 1985, goldsostald, slagtesvinestald samt maskinhus fra 1985, maskinhus fra 1978, der er 2 gæsttætte siloer og 2 gylletanke. Gården drives med en svineproduktion på 200 årssøer, der sælges ca. 200 smågrise og 3.700 slagtesvin. Planteproduktionens salgsafgrøder er raps, ærter og kartofler. Der er 3 traktorer, 1 mejetærsker og kulfyr. Der er 2 faste medhjælpere på gården.

HVILSHØJVEJ 208, "SØNDERGAARD", HVILSHØJ, 9700 BRØNDERSLEV, tlf. 98-811105.

SVEND GADENSGAARD, gårdejer, født d. 24.-11.-1935, søn af Olga og Jørgen Gadensgaard, gift i 1965 med Hanne Dam Jensen, husholdningslærer, født d. 26.-12.-1939, datter af Anna og Thorvald Jensen.

H.D.J. er medlem af Menighedsrådet i Ø. Brønderslev-Hallund Sogn.

S.G. har været på Ladelund Landbrugsskole. Han overtog gården d. 6.-3.-1965 fra Krestense Eriksen.

Ejendomsskyld 2.500.000. Areal 55 ha.

Stuehuset er opført 1917 og restaureret 1975. Desuden er der et fodermesterhus, som er restaureret og udlejet. Avlsbygningerne består af 3 svinestalde i gamle bygninger, de er restaureret i henholdsvis 1974 og 1976, gl. lade som er restaureret og maskinhus fra 1981, der er gylletank. Gården drives med en svineproduktion på 75 årssøer, der produceres ca. 1.200 slagtesvin. Planteproduktionens salgsafgrøder er raps og ærter. Der er 3 traktorer, 1 mejetærsker, plantørrieri med varm og kold luft. Der er 1 skole-dreng til hjælp. Maskinstation bruges til en del af markarbejdet.

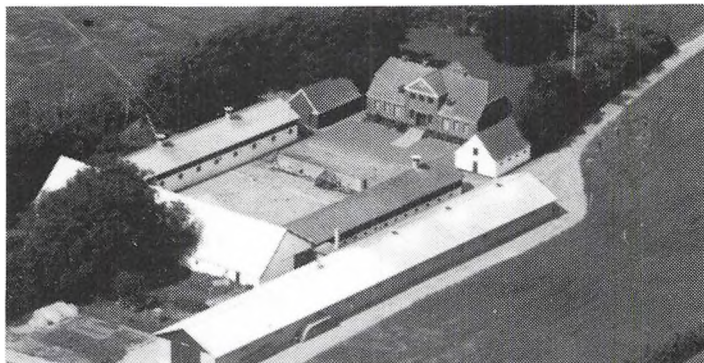

HVILSHØJVEJ 266, "MELLERGAARD", HVILSHØJ, 9700 BRØNDERSLEV, tlf. 98-811058.

POUL FRIIS POULSEN, gårdejer, gift med Aase Bjerregaard, husholdningskonsulent.

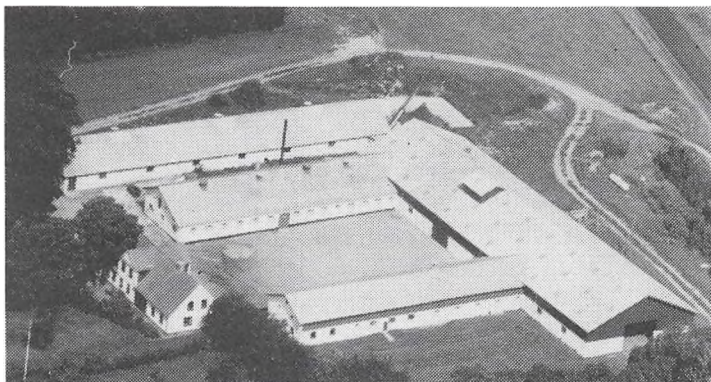

Poul F. Poulsen har været på Ladelund Landbrugsskole. Han overtog gården i 1964 fra Søren Risager.

Ejendomsskyld 3.300.000. Areal 111 ha., heraf tilkøbt 62 ha. Gårdens bygninger består af stuehus, 3 svinestalde og lade med maskinhus, desuden er der gylletank. Gården drives med en svineproduktion på 100 årssøer, der produceres ca. 2.000 slagtesvin. Planteproduktionens salgsafgrø-

der er raps, ærter og græs. Der er 3 traktorer, 1 mejetærsker, gennemløbstørreri og plantørreri med varm og kold luft og halmfyr. Der er 1 deltids medhjælp på gården.

HVILSHØJVEJ 296, "HVILHØJ-GAARD", HVILSHØJ, 9700 BRØNDERSLEV, tlf. 98-811286.

ERLING ANDERSEN, gårdejer, født d. 24.-2.-1945, søn af Inger og Osvald Andersen, gift d. 18.-1.-1969 med Kirsten Hartmann, omsorgsassistent, født d. 17.-2.-1948, datter af Anna og Frits Hartmann. Parret har børnene: Jan, født d. 7.-7.-1969, Per, født d. 29.-6.-1972 og Anne, født d. 17.-1.-1978.

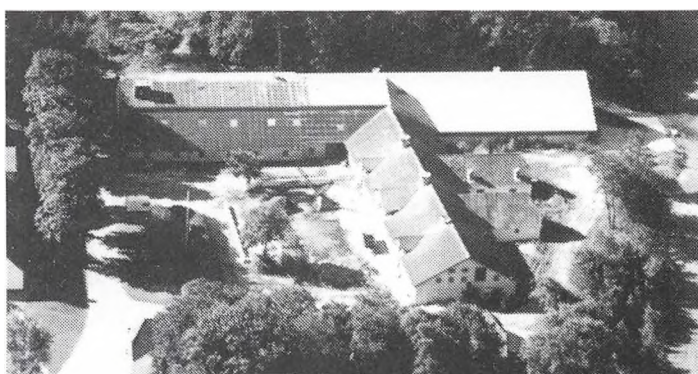

E.A. har været på Lundbæk Landbrugsskole. Han købte halvpart i gården i 1979 og resten i 1984 fra sin svigerfar Frits Hartmann, nuværende ejer er 3. generation på gården.

Ejendomsskyld 4.000.000. Areal 148,5 ha., heraf 13 ha. skov. Der er lejet 33 ha. Stuehuset er opført 1885 og restaureret flere gange. Avlsbygningerne består af løsdriftstald fra 1985, svinestalde fra 1959 og 1860, sidstnævnte er tidligere hestestald, lade fra 1873 og tilbygget i 1951, desuden er der 2 maskinhus. Gården drives med en svineproduktion på 100 årssøer, der produceres ca. 1.800 slagtesvin, der er 60 ammekøer incl. opdræt af racen Limousine, der opfedes ca. 80 slagtekalve årligt. Planteproduktionens salgsafgrøder er raps, ærter og kartofler. Der er 4 traktorer, 1 mejetærsker, 1 gravemaskine, gennemløbstørreri og plantørreri med varm og kold luft og der anvendes staldvarme til opvarmning af stuehuset. Der er 1 fast medhjælper på gården. Maskinstation bruges til en del af markarbejdet.

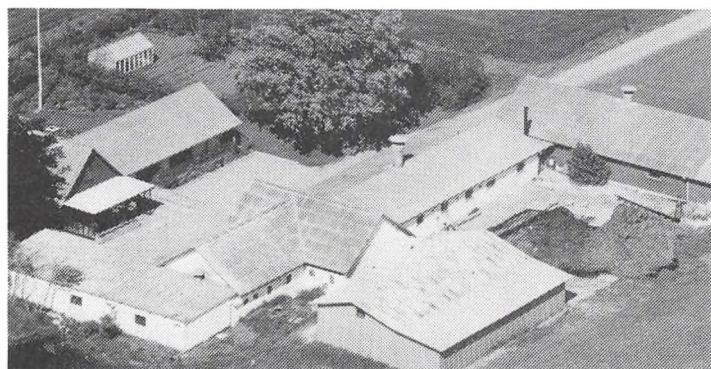

HØJENVEJ 43, TØMMERBY, 9700 BRØNDERSLEV, tlf. 98-838159.

ERLING HOLM JEPPESEN, landmand, født d. 26.-1.-1933, søn af Helene og Emil Jeppesen, gift d. 27.-10.-1956 med Bodil Madsen, født d. 17.-11.-1933, datter af Elna og Flensborg Madsen. Parret har børnene: Hanne-Birte, født d. 11.-6.-1962 og Inge-Lis, født d. 19.-6.-1967.

E.K.J. overtog gården d. 1.-11.-1956 fra Svend Dunker.

Ejendomsskyld 1.050.000. Areal 5,5 ha. Jorden er udlejet.

Stuehuset er opført 1930, restaureret og tilbygget 1967-72. Avlsbygningerne består af

svinestald fra 1978, staklade fra 1967, lade med foderrum fra 1934, der er gylletank. Gården drives med en svineproduktion på 75 årssøer, der sælges ca. 1.500 smågrise. Der er 1 traktor. Gården drives uden fremmed arbejdskraft.

HØJENVEJ 51, TØMMERBY, 9700 BRØNDERSLEV, tlf. 98-838263.

KNUD ERLING NIELSEN, landmand, født i 1952, søn af Inger og Villy Nielsen, gift i 1973 med Anny Randi Jepsen, dagplejemor, født i 1952, datter af Kamma Gerda Christensen. Parret har børnene: Ulrich Bo, født i 1972, Martin Bo, født i 1974, Stefan, født i 1978 og Renè, født i 1982. K.E.N. overtog gården d. 4.-5.-1990 fra Erik Lanbro. Ejendomskyld 1.700.000. Areal 22,3 ha.

Stuehuset er opført 1913 og restaureret 1976. Avlsbygningerne består af 2 svinestalde fra 1958 og 1981, 2 lader fra 1966 og 1988 og der er gylletank. Gården drives med en svineproduktion på 100 årssøer, der sælges ca. 800 smågrise og 1.200 slagtesvin. Planteproduktionens salgsafgrøder er raps og ærter. Der er 1 traktor, 1 mejetærsker og plantørrieri med varm og kold luft samt combifyr. Maskinstation bruges til en del af markarbejdet.



HØJENVEJ 79, TØMMERBY, 9700 BRØNDERSLEV, tlf. 98-838221.

ERIK KJØLBY, landmand, født d. 9.-4.-1925, søn af Marie Kjølby, gift i 1954 med Sonja Andersen, medhjælpende hustru, født d. 14.-1.-1932, datter af Manna og Peter Andersen. Parret har børnene: Hanne, født d. 6.-10.-1955, Arne, født d. 5.-4.-1959 og Karsten, født d. 24.-3.-1967.

E.K. overtog gården d. 1.-4.-1954 fra Chr. Sørensen. Ejendomsskyld 520.000. Areal 8,5 ha.

Stuehuset er opført 1964. Avlsbygningerne består af kvægstald, renoveret i 1972, hønsehus, lade fra 1930, tilbygget i 1956 og maskinhuse fra 1963 og 1985. Gårdens besætning er på 12 årskøer, 4 ungdyr og 3 slagtekalve af racen SDM, desuden er der 5 årssøer, der produceres ca. 100 slagtesvin. Der er 2 traktorer. Maskinstation bruges til en del af markarbejdet.

HØJENVEJ 103, "STAUGAARD", TØMMERBY, 9700 BRØNDERSLEV, tlf. 98-838091.

JØRGEN RASMUSSEN JØRGENSEN, gårdejer, født d. 26.-1.-1943, søn af Ninna og Rasmus Jørgensen, gift d. 13.-2.-1971 med Ingerlise Staugaard Nielsen, hjemmehjælper, født d. 26.-2.-1946, datter af Birthe Marie og Aksel Nielsen. Parret har børnene: Mette, født d. 10.-10.-1972, Helle, født d. 22.-11.-1975 og Niels, født d. 13.-7.-1979.

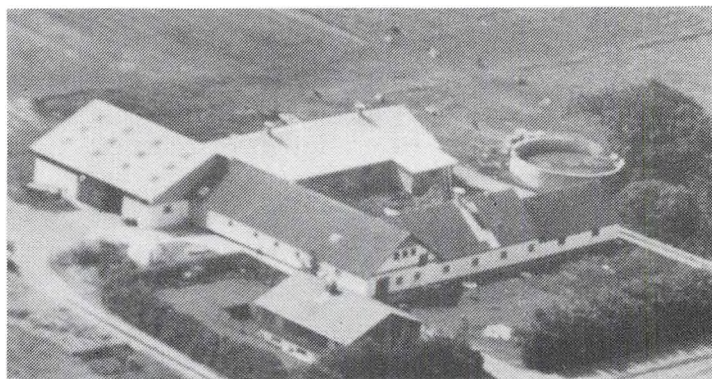

J.A.J. har været på Lundbæk Landbrugsskole. Han overtog gården d. 15.-8.-1976 fra Alfred Larsen.

Ejendomsskyld 1.300.000. Areal 41 ha, heraf tilkøbt 29 ha. Der er lejet 5 ha. Stuehuset er opført 1962 og restaureret flere gange. Avlsbygningerne består af kvægstald fra 1978, kviestald fra 1952, et gammelt stuehus fra 1907 er indrettet til hestestald og hobbyrum, ungdyrstald fra 1952 indrettet i tidligere lade, kalvestald fra 1952, lade fra 1980 og garage fra 1952. Gården drives med en kvægproduktion på 45 årskøer og 54 ungdyr af racen RDM. Planteproduktionens salgsafgrøde er korn. Der er 3 traktorer. Maskinstation bruges til en del af markarbejdet.



HØJENVEJ 111, TØMMERBY,
9700 BRØNDERSLEV, tlf. 98-
838196.

SVEND NIELSEN, landmand, født
d. 13.-6.-1952, søn af Esther og
Chr. Nielsen, gift i 1988 med
Jette Sivesgaard, sygehjælper,
født d. 25.-6.-1955, datter af
Birgit og Jacob Sivesgaard.

S.N. overtog gården i december
1986 fra Finn Bro Jensen.

Ejendomsskyld 850.000. Areal
17,1 ha. Der er lejet 16,5 ha.

Gårdens bygninger består af stuehus, kvægstald, ungdyrstald, garage, lade, maskinhus og der er udendørs køresilo. Gården drives med en kvægproduktion på 25 årskøer, 25 ungdyr og 10 slagtekalve af racen SDM. Der er 2 traktorer og plantørreri med varm og kold luft. Maskinstation bruges til en del af markarbejdet.

HØJENVEJ 119, TØMMERBY,
9700 BRØNDERSLEV, tlf. 98-
838282.

THORKILD LARSEN, landmand,
født d. 1.-2.-1944, søn af Vald-
borg og Frits Larsen.

T.L. overtog gården i 1972 fra
sin far Frits Larsen, nuværende
ejer er 3. generation på gården.
Ejendomsskyld 260.000. Areal
3,3 ha.

Gårdens bygninger består af stue-
hus, kvægstald og maskinhus.

Gårdens besætning er på 7 årskøer og 7 slagtekalve af blandet race. Der er 2 traktorer, 1 mejetærsker og brændeovn. Gården drives uden fremmed arbejdskraft.



HÅNDSBÆKVEJ 62, "MILBAK",
SØHEDEN, 9740 JERSLEV, tlf.
98-869099.

JENS MILBAK MORTENSEN,
gårdejer, født d. 29.-7.-1939, søn
af Elna og Morten Chr. Morten-
sen, gift d. 16.-7.-1976 med Ulla
Jensen, født d. 25.-1.-1946, dat-
ter af Metha og Niels Møller
Jensen. Parret har børnene: Per,
født d. 18.-6.-1968, Lene, født d.
18.-9.-1970, Rikke, født d. 8.-5.-
1977 og Morten, født 9.-5.-1979.

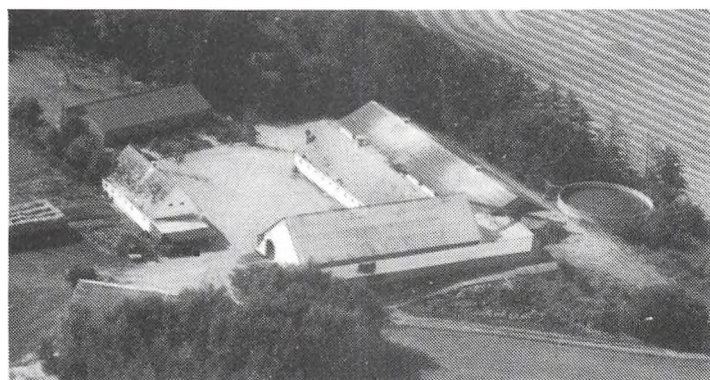

J.M.M. er i bestyrelsen for Dronninglund Kontrolforening. Han overtog gården d. 1.-8.-1964 fra sin far Morten Chr. Mortensen, nuværende ejer er 3. generation på gården, som blev købt af bedstefaderen i 1919.

Ejendomsskyld 1.300.000. Areal 27,4 ha., heraf 4,4 ha. skov. Der er lejet 19,3 ha. Stuehuset er opført 1976. Avlsbygningerne består af kvægstald fra 1972, svinestalde fra 1923, stuehus fra 1933 blev brugt som aftægtshus men udlejes nu, lade fra 1923 og maskinhus fra 1978, der er gylletank. Gården drives med en kvægproduktion på 34 årskøer, 40 ungdyr og 20 slagtekalve af racen SDM, desuden er der 13 årssøer, der produceres ca. 225 slagtesvin. Der er 3 traktorer, 1 mejetærsker, 6 tårnsiloer, portionstørreri med varm og kold luft og fast brændselsfyr. Maskinstation bruges til en del af markarbejdet.



HÅNDSBÆKVEJ 80, "HAANDBÆK", BRØNDEN SØHEDEN, 9740 JERSLEV, tlf. 98-869034. EJLERT HORSHOLT, gårdejer, født d. 17.-1.-1934, søn af Elna og Viggo Horsholt, gift i 1962 med Gerda Christensen, født d. 4.-1.-1920, datter af Kristiane og Peter Christensen. Parret har datteren: Ulla, født d. 8.-1.-1963. E.H. overtog gården i 1962 og er nu 2. generation. Ejendomsskyld 1.700.000. Areal

44,4 ha., heraf 3 ha. eng. Der er lejet 33 ha.

Stuehuset er opført 1917 og restaureret flere gange. Avlsbygningerne består af svi-nestald fra 1917 og 2 svinestalde samt lade fra 1977, maskinhus fra 1978, der er gyl-letank. Gården drives med en slagtesvineproduktion på 3.200 stk. årligt. Plantepro-duktionens salgsafgrøde er raps. Der er 2 traktorer, 1 mejetærsker og plantørreri med varm og kold luft, samt halmfyr. Maskinstation bruges til lidt af markarbejdet.

JENS THISEVEJ 96, "LANGAGER-GAARD", 9700 BRØNDERSLEV, tlf. 98-887121.

HENNING BONNERUP, gårdejer, født d. 13.-1.-1936, søn af Jensine og Niels Bonnerup, gift d. 27.-10.-1962 med Birte Krosgaard, medhjælpende hustru, født d. 7.-2.-1938, datter af Johanne og Kjeld Herman Krosgaard. Parret har børnene: Kirsten, født d. 20.-3.-1965, Inge-lise, født d. 30.-8.-1967 og Ann Katrin, født d. 27.-2.-1975.

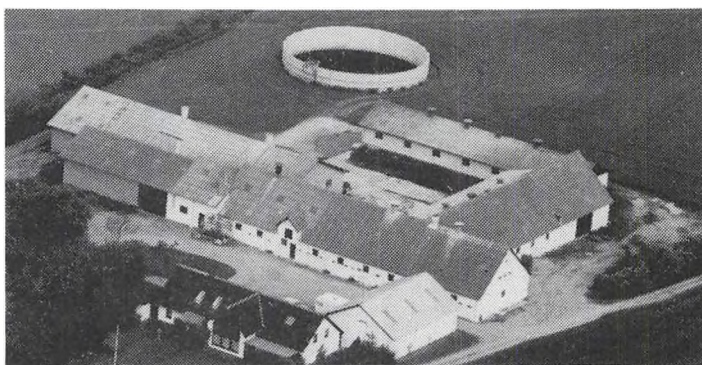

H.B. har været på Lundbæk Landbrugsskole. Han overtog gården d. 9.-4.-1960 fra Valdemar Pedersen.

Ejendomsskyld 3.300.000. Areal 60 ha., heraf tilkøbt 39 ha.

Stuehuset er opført 1965 og restaureret 1973. Avlsbygningerne består af slagtesvine-stald fra 1977, farestald fra 1969, 2 forfedestalde fra 1947 er renoveret i 1990, fra-væningstald fra 1989, renoveret i 1991, 2 lader fra 1977 og 1981 og maskinhus fra 1991, der er gylletank. Gården drives med en svineproduktion på 160 årssøer, der produceres ca. 3.000 slagtesvin årligt. Planteproduktionens salgsafgrøder er raps og ærter. Der er 3 traktorer, halvpart i mejetærsker, plantørreri med varm og kold luft og kulfyr. Maskinstation bruges til en del af markarbejdet. Der er 1 fast medhjælper på gården.

JENS THISEVEJ 162, THISE UDFLYTTERE, 9700 BRØNDERSLEV, tlf. 98-887104. NIELS KRISTAN BONNERUP, gårdejer, født d. 1.-11.-1940, søn af Jensine og Niels Bonnerup.

N.K.P. har været på Lundbæk Landbrugsskole. Han overtog gården i 1972 fra sin far Niels Bonnerup.

Ejendomsskyld 1.900.000. Areal 38,5 ha.

Stuehuset er opført 1981. Avlsbygningerne består af kvægstald fra 1966, gl. hestestald fra 1939, bruges til garager, lade fra 1937, renoveret i 1978, maskinhus fra 1979 og foderhus fra 1983, der er gylletank og 3 indendørs køresiloer. Der er 32 årskøer og 30 ungdyr af racerne SDM og Jersey. Planteproduktionens salgsafgrøder er raps og korn. Der er 2 traktorer, halvpart i mejetærsker og plantørreri med varm og kold luft. Maskinstation bruges til en del af markarbejdet.

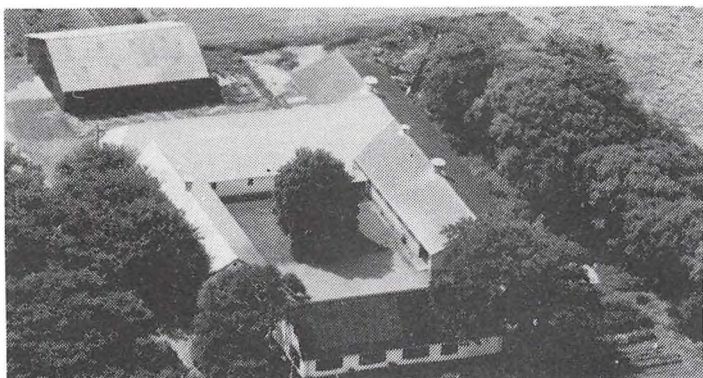

JENS THISEVEJ 163, THISE UDFLYTTERE, 9700 BRØNDERSLEV, tlf. 98-887142.

GUNNAR SLOTH, gårdejer, født d. 7.-2.-1927, søn af Marie og Peder Sloth, gift i 1955 med Ruth Vestergaard, født d. 16.-10.-1930, datter af Maren Kirstine og Theodor Vestergaard. Parret har børnene: Per, født d. 30.-10.-1957 og Ole, født 28.-9.-1961.

G.S. har været på Borris Landbrugsskole. Han er voldgiftsmand i Brønderslev Retskreds. Han overtog gården d. 1.-10.-1960 fra Mads Møller. Gården er fødehjem for forfatteren Jens Thise, der var far til Mads Møller.

Ejendomsskyld 1.350.000. Areal 22,9 ha.

Stuehuset er opført 1900 og restaureret flere gange. Avlsbygningerne består af kvægstald fra 1967, hestestald fra 1924 anvendt til svinestald, lade fra 1908 og maskinhus fra 1975. Gårdens besætning er på fasaner, duer og høns til hobbybrug. Planteproduktionens salgsafgrøder er korn og raps. Der er 1 traktor, andel i mejetærsker og plantørteri med kold luft. Maskinstation bruges til en del af markarbejdet.

JERSLEVVEJ 345, "NYGAARD", KLÆSTRUP, 9740 JERSLEV, tlf. 98-831421.

ARNE UNDALL-BEHREND, gårdejer, født d. 14.-7.-1947, søn af Esther og Louis Undall-Behrend, gift d. 22.-5.-1976 med Kathrine Houen Jensen, født d. 4.-3.-1948, datter af Dorthea og Anders Houen Jensen. Parret har datteren: Mette, født d. 15.-8.-1972.

A.U.B. har været på Bygholm Landbrugsskole. Han overtog gården d. 1.-11.-1970 fra Harald Vangsted.

Ejendomsskyld 2.700.000. Areal 64,4 ha., heraf tilkøbt 30 ha. der er 3 ha. skov og krat.

Stuehuset er opført 1946 og restaureret 1975. Avlsbygningerne består af kvægstald fra 1930, restaureret i 1975 og tilbygget i 1977, lade fra 1977, ungdyrstald med lade fra 1985, maskinhus og foderlade fra 1900, der er gylletank og gastæt silo. Gården drives med en kvægproduktion på 70 årskøer, 80 ungdyr og 40 slagtekalve af racen SDM. Der er 3 traktorer, der anvendes staldvarme til opvarmning af stuehuset, og der er anparter i vindmøllelaug. Maskinstation bruges til en del af markarbejdet. Der er 1 fast medhjælper på gården.

KALUMVEJ 63, "KOLDBROGAARD", KALUM, 9700 BRØNDERSLEV, tlf. 98-837085.

BENT LARSEN, gårdejer, født d. 1.-9.-1930, søn af Kristine og Lars Chr. Larsen, gift d. 6.-4.-1957 med Kirsten Thomsen, medhjælpende hustru, født d. 31.-1.-1933, datter af Kristine og Marinus Thomsen. Parret har børnene: Susanne, født d. 9.-5.-1958, Kim, født d. 26.-7.-1959 og Jette, født d. 22.-6.-1962.

B.L. overtog gården d. 7.-3.-1957 fra Martin Bolet.

Ejendomsskyld 1.400.000. Areal 35,5 ha., heraf tilkøbt 15,5 ha., der er 2,8 ha. mose. Der er udlejet 2,8 ha.

Stuehuset er opført ca. 1890 og restaureret flere gange. Avlsbygningerne består af kvægstald fra 1890 ombygget til svinestald i 1963, slagtesvinestald fra 1961, lade fra

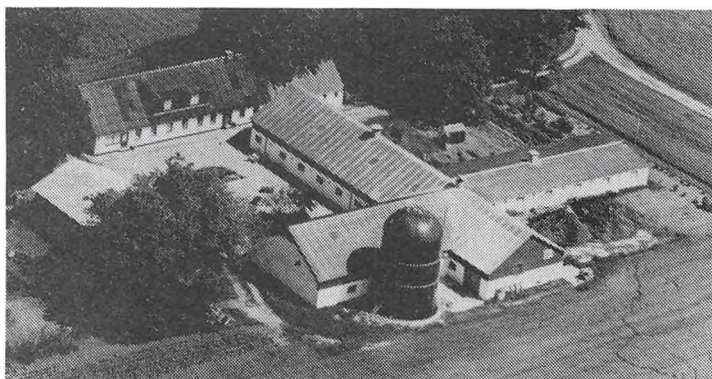

1967, maskinhus fra 1970, der er gastætsilo og gylletank. Gården drives med en slagtesvineproduktion på 1.500 stk. årligt. Planteproduktionens salgsafgrøde er raps. Der er 1 traktor og 1 mejetærsker. Maskinstation bruges til en del af markarbejdet.

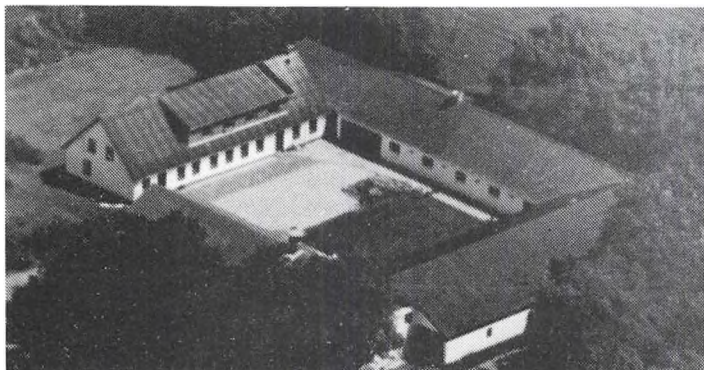

KALUMVEJ 66, "GAARDEN", KALUM, 9700 BRØNDERSLEV, tlf. 98-837087.

GUNNAR CHRISTENSEN, gård-ejer, født d. 18.-8.-1927, søn af Thomine og Charl Christensen, gift i 1965 med Sigrid Andreasen, medhjælpende hustru, født d. 17.-5.-1940, datter af Krista og Aleksander Andreasen. Parret har børnene: Carsten, født d. 1.-7.-1961, Torben, født d. 7.-7.-1966, Anette, født d. 15.-4.-

1969 og Henrik, født d. 1.-7.-1972.

G.C. overtog gården i 1957 fra sin far Charl Christensen, nuværende ejer er 3. generation på gården, som kom i slægtens eje i 1866.

Ejendomsskyld 1.200.000. Areal 29 ha., heraf tilkøbt 4 ha., der er 3 ha. mose.

Stuehuset er opført 1874 og restaureret senest 1977. Avlsbygningerne består af kvægstald fra 1957, svinestald fra 1917 renoveret i 1960, et tidligere malkefum fra 1917 er garage, lade fra 1917 ombygget i 1950 og maskinhus fra 1967 ombygget i 1989. Gården drives med en kvægproduktion på 26 årskøer, 28 ungdyr og 15 slagtekalve af racen RDM, deuden produceres der 45 slagtesvin årligt. Der er 3 traktorer, 1 mejetærsker, plantørreri med kold luft. Maskinstation bruges til sprøjtning.

KJØLSKEVEJ 94, "KJØLSKE-GAARD", HALLUND, 9700 BRØNDERSLEV, tlf. 98-835066.

PER LARSEN ANDERSEN, gård-ejer, født i 1959, søn af Elisabeth og Jørgen Larsen Andersen, gift i 1988 med Tove Lund Petersen, sygeplejersker, født i 1961, datter af Birgit og Jens Lund Petersen.

P.L.A. har været på Lundbæk Landbrugsskole og Næsgaard Agerbrugsskole, hvor han er uddannet agrarøkonom. Han overtog gården i 1987 fra Henning Slot.

Ejendomsskyld 3.000.000. Areal 125 ha., heraf 14 ha. skov.

Stuehuset er opført 1866 og restaureret i 1940. Avlsbygningerne består af 3 svinestalde fra 1944, restaureret i 1980 og 1987, lade fra 1944, og der er 2 gylletanke. Gården drives med en slagtesvineproduktion på 3.500 stk. årligt. Planteproduktionens salgsafgrøder er raps, ærter, frø og korn. Der er 2 traktorer, halvpart i mejetærsker, rende-graver, gennemløbstørreri og plantørreri med varm og kold luft og træfyf. Gården drives uden fremmed arbejdskraft.

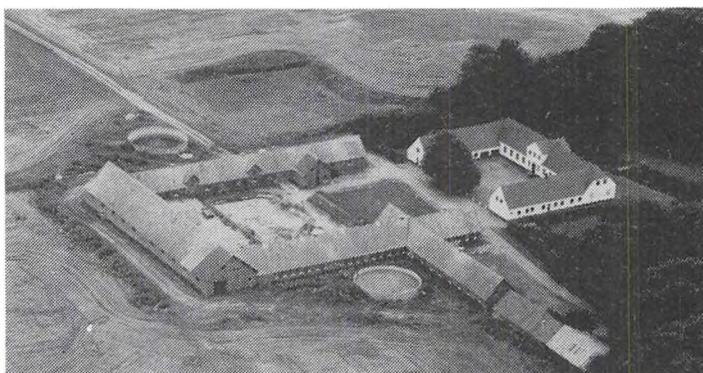

KJØLSKEVEJ 95, "VESTERVANG", KJØLSKE MARK, 9700 BRØNDERSLEV, tlf. 98-835058.

JØRGEN LARSEN, landmand, født d. 24.-7.-1947, søn af Margrethe og Aksel Larsen, gift i 1974 med Anne Margrethe Bech, kontorassistent, født d. 16.-11.-1951, datter af Anne Margrethe og Johannes Bech. Parret har børnene: Rikke, født d. 3.-5.-1975 og Dorthe, født d. 3.-7.-1979.

J.L. er maskinchef ved A.P. Møller. Han overtog gården i 1983 fra sin far Aksel Larsen.

Ejendomsskyld 850.000. Areal 20 ha., heraf 5 ha. skov.



"Vestervang"s stuehus er opført 1935 og restaureret flere gange. Avlsbygningerne består af kvægstald, lade og maskinhus. Gården drives udelukkende med en planteproduktion bestående af korn, ærter og raps. Der er 1 traktor og plantørreri med varm og kold luft. Maskinstation bruges til høst.

KJØLSKEVEJ 137, "CHRISTIANSMINDE", KJØLSKE MARK, 9700 BRØNDERSLEV, tlf. 98-835277.

THOMAS JENSEN, født d. 10.-12.-1951, søn af Karen og Jens Peter Nielsen, gift d. 2.-7.-1977 med Helle Kjær Jensen, født d. 27.-8.-1955, datter af Gudrun Storkborg og Arne Jensen. Parret har børnene: Majbritt, født d. 24.-3.-1975, Jakob, født d. 28.-3.-1976, Visti, født d. 23.-6.-1986 og Lisette, født d. 10.-1.-1988.

T.R. driver Vilhelm Jensens Maskinstation. Han overtog gården i 1989 fra Preben Jensen. Ejendomsskyld 800.000. Areal 13,8 ha.

Stuehuset er opført 1930 og restaureret 1986. Avlsbygningerne består af maskinhus, det ene med værksted. Planteproduktionens salgsafgrøder er korn, kartofler og raps. Der er de nødvendige maskiner til drift af maskinstation, desuden er der combifyr. Der er 5 medarbejdere på maskinstationen.

KJØLSKEVEJ 161, "HØJGAARD", KJØLSKE MARK, 9700 BRØNDERSLEV, tlf. 98-835124.

ERIK PEDERSEN PAPE, gård-ejer, født d. 23.-1.-1943, søn af Dagny og Aage Pape, gift d. 27.-7.-1968 med Anne Mie Lyrhøj, født d. 8.-2.-1947, datter af Anne Grete og Jens Lyrhøj. Parret har børnene: Peter, født d. 28.-3.-1970 og Tina, født d. 30.-8.-1974.

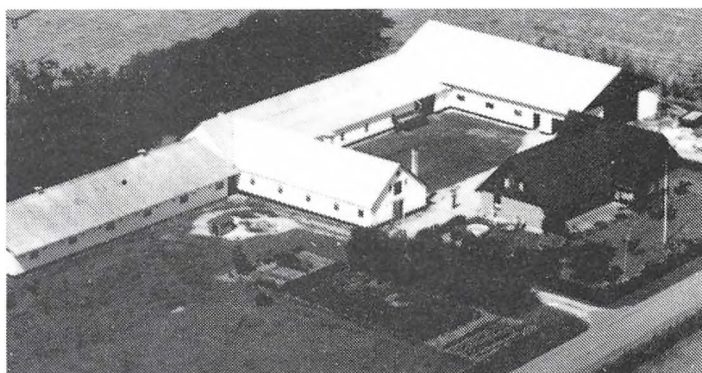

E.P.P. har været på Vejlbjby-Ris-skov Landbrugsskole. Han overtog gården d. 1.-6.-1968 fra Valdemar Pedersen.

Ejendomsskyld 1.450.000. Areal 30 ha., heraf tilkøbt 9,4 ha. Der er lejet 11 ha. Stuehuset er opført 1930 og tilbygget 1971. Avlsbygningerne består af farastald fra 1972, goldsostald og lade fra 1930 og maskinhus fra 1976. Gården drives med en svineproduktion på 100 årssøer, der indkøbes smågrise og der produceres ialt 2.500 slagtesvin. Planteproduktionens salgsafgrøder er raps og ærter. Der er 4 traktorer, 1 mejetærsker, plantørreri med varm og kold luft og halmfyr. Der er 1 medhjælper om sommeren. Gården drives sammen med Kjølkskevej 186.

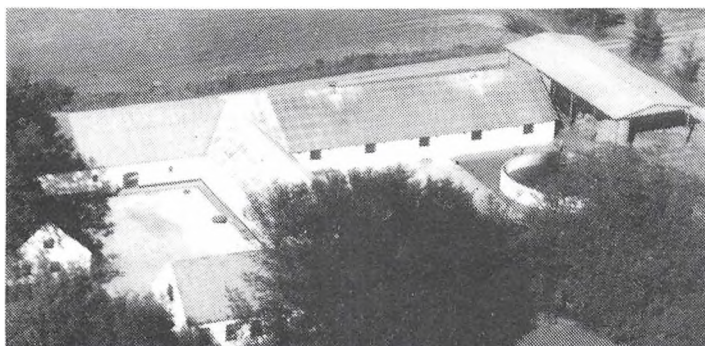

KJØLSKEVEJ 184, "GODTHAAB", KJØLSKE MARK, 9700 BRØNDERSLEV.

ERIK THOMSEN, gårdejer, omtales under Nakkebjergvej 197.

E.T. overtog gården i 1987 fra Helge Krogh Jensen.

Ejendomsskyld 1.230.000. Areal 31 ha.

Stuehuset er opført ca. 1900 og løbende vedligeholdt, det er ud-

lejet. Avlsbygningerne består af 2 ungdyrstalde, den ene fra 1974, desuden er der lade og gylletank. Der er markvandingsanlæg, gennemløbstørreri med varm og kold luft. Gården drives sammen med Nakkebjergvej 197.

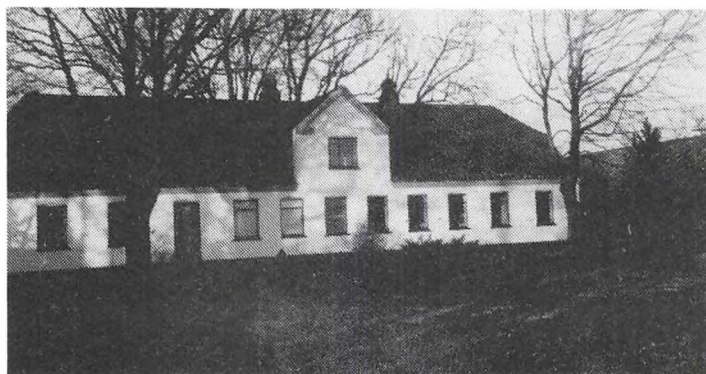

KJØLSKEVEJ 186, "NYGAARD", KJØLSKE MARK, 9700 BRØNDERSLEV.

ERIK PEDERSEN PAPA, gård-ejer, omtales under Kjøl-skevej 161.

E.P.P. overtog gården i 1989 fra Agnes Kristiansen.

Ejendomsskyld 1.850.000. Areal 55 ha.

Stuehuset er opført 1920. Avlsbygningerne består af kvægstald fra 1972, ombygget til svinestald

i 1989, kvægstald fra 1910, svinestald fra 1934, lade fra 1920, maskinhus fra 1972, der er gylletank, gastæt silo og halmfyr. Gården drives sammen med Kjøl-skevej 161.

KJØLSKEVEJ 225, "SKOVGAARD", 9740 JERSLEV.

FRANK BRIX NIELSEN, landmand, født d. 16.-9.-1964, søn af Ingrid og Mogens Brix Nielsen.

F.B.N. er chauffør hos P.P. Hedegaard. Han har været på Try Landbrugsskole. Han overtog gården i 1987 fra sin morfar Karl Kristensen.

Ejendomsskyld 1.200.000. Areal 33 ha.

Gårdens bygninger består af stuehus, kvægstald, hestestald og vognhus, samt lade fra 1979. Besætningen er på 10 ammekøer og 20 ungdyr af blandet race. Planteproduktionens salgsafgrøder er korn, raps og ærter. Der er 2 traktorer og plantørreri med varm og kold luft. Maskinstation bruges til høst.

KLOVNHØJVEJ 32, "HELLEDIE", THISE, 9700 BRØNDERSLEV, tlf. 98-887441.

SVEND CHRISTIANSEN, gårdejer, født d. 28.-9.-1934, søn af Anna og Ejnar Christiansen, gift i 1959 med Edith Mikkelsen, medhjælpende hustru, født d. 30.-8.-1939, datter af Helene og August Mikkelsen. Parret har børnene: Inge, født d. 11.-2.-1960, Helle, født d. 12.-4.-1961, Hanne, født d. 22.-4.-1962, Gitte, født d. 29.-10.-1963 og Flemming, født d. 17.-2.-1965.

S.C. har været på Malling Landbrugsskole. Han overtog gården d. 1.-11.-1970 fra Niels Juel Jensen.

Ejendomsskyld 1.650.000. Areal 62 ha., heraf tilkøbt 33 ha., der er 9,5 ha. skov og mosehuller. Der er udlejet en eng på 2,8 ha., og der er lejet 11 ha.

Stuehuset er opført ca. 1880 og restaureret 1978. Avlsbygningerne består af 2 svinestalde med lade fra 1966, garage fra samme år og maskinhus fra 1984, der er gylletank. Gården drives udelukkende med en planteproduktion bestående af korn, raps, industrikartofler, hvidkål samt halm til Brønderslev halmværk. Der er 3 traktorer, 1 mejetærsker, markvandingsanlæg, plantørreri med varm og kold luft og halmfyr. Maskinstation bruges til en del af markarbejdet.

KLOVNHØJVEJ 60, "HØJGAARD", THISE, 9700 BRØNDERSLEV, tlf. 98-887502.

BENT LARSEN, gårdejer, født d. 7.-12.-1946, søn af Kirstine og Svend Larsen, gift d. 13.-5.-1972 med Birthe Steen Andersen, kontorassistent, født d. 25.-7.-1951, datter af



Jensine og Chresten Andersen. Parret har børnene: Jesper, født d. 11.-4.-1974 og Jan, født d. 11.-7.-1978.

B.L. overtog gården d. 11.-2.-1972 fra sin far Svend Larsen, nuværende ejer er 5. generation på gården, som er udstykket fra Birkelse Hovedgaard.

Ejendomsskyld 1.700.000. Areal 24,4 ha. Der er lejet 15 ha.

Stuehuset er opført 1884 og tilbygget 1985. Avlsbygningerne består af kvægstald fra 1958, udvidet i 1974 og 1982, garage med kornmagasin er fra 1961, lade fra 1958 indrettet til svinestald, maskinhus fra 1977, der er gylletank. Gården drives med en kvægproduktion på 30 årskøer, 14 ungdyr og 10 slagtekalve af racen SDM, desuden er der en slagtesvineproduktion på 1.000 stk. Planteproduktionens salgsafgrøde er raps. Der er 2 traktorer, 1 mejetærsker, portionstørreri med varm og kold luft. Gården drives uden fremmed arbejdskraft.

KLOVNHØJVEJ 143, "KLOVNHØJ", FILHOLM MARK, 9700 BRØNDERSLEV, tlf. 98-887837.

BENT KLOVNHØJ, gårdejer, født d. 13.-6.-1960, søn af Eva og Ejner Jensen, gift i 1987 med Pia Jensen, blomsterdekoratør, født d. 7.-11.-1961, datter af Rita og Poul Jensen. Parret har sønnen: Nicolaj, født d. 13.-7.-1990.

B.K. har været på Lundbæk og Bygholm Landbrugsskoler. Han er i repræsentantskabet for Danish Crown. Han overtog gården d. 1.-12.-1985 fra sin far Ejner Jensen, nuværende ejer er 4. generation på gården.

Ejendomsskyld 2.800.000. Areal 50,5 ha., heraf tilkøbt 25 ha., der er 2 ha. skrænter og eng. Der er lejet 10 ha.

Stuehuset er opført 1933 og restaureret flere gange. Avlsbygningerne består af goldstald fra 1960, tilbygget 1980, 1986 og 1988, farestald fra 1967 indrettet i tidligere kostald ændret i 1980 og 1988, fravænningsstald fra 1986 og 1988, garage fra 1976, lade fra 1980 og maskinhus fra 1990, der er 2 gylletanke. Gården drives med en svineproduktion på 220 årssøer, der sælges ca. 5.000 smågrise årligt. Planteproduktionens salgsafgrøder er jordbær, industrikartofler og raps. Der er 2 traktorer, markvandingсанlæg, plantørreri med varm og kold luft og halmfyr. Der er 1 fast medhjælper. Maskinstation bruges til en del af markarbejdet.

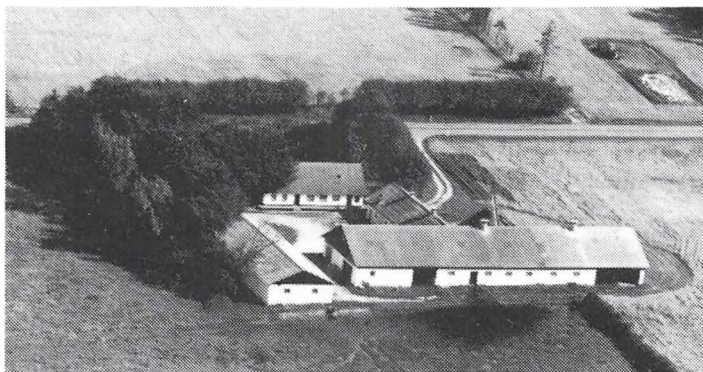

KLÆSTRUPVEJ 8, "DAMSGAARD", KLÆSTRUP, 9740 JERSLEV, tlf. 98-831499.

SVEND DAHL LANGBAK, gård-ejer, født d. 20.-5.-1941, søn af Anne Margrethe og Petrus Langbak, gift d. 2.-11.-1968 med Birthe Marie Bilgaard, født d. 21.-6.-1945, datter af Karen og Jens Bilgaard. Parret har børnene: Jette, født d. 18.-11.-1970 og tvillingerne Allan og Brian, født d. 4.-12.-1974.

S.D.L. overtog gården d. 7.-11.-1972 fra Oluf Damsgaard Nielsen.

Ejendomsskyld 1.400.000. Areal 24,5 ha., der er lejet 9 ha.

Stuehuset er opført 1887 og restaureret flere gange. Avlsbygningerne består af kvægstald fra 1964 tilbygget med lade i 1979, kviestald fra 1964 og maskinhus fra 1970, der er gylletank. Gården drives med en kvægproduktion på 34 årskøer og 77 ungdyr af racen SDM. Der er 2 traktorer og tårnsilo, desuden er der indlagt naturgas. Maskinstation bruges til en del af markarbejdet.

KLÆSTRUPVEJ 114, "OVERGAARD", KLÆSTRUP, 9740 JERSLEV, tlf. 98-831848.

JØRGEN ANDERSEN, gårdejer, født d. 14.-6.-1964, søn af Hanne og Hans Andersen, gift d. 6.-5.-1989 med Bente Kistvad, prøveudtager, født d. 12.-1.-1969, datter af Aase og Anders Sørensen. Parret har børnene: Peter, født d. 14.-7.-1988 og Anne, født d. 12.-6.-1990.

J.A. har været på Try og Asmildkloster Landbrugsskoler. Han overtog gården d.

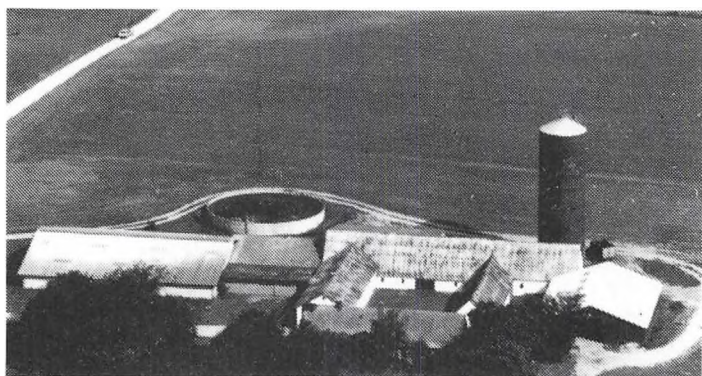

1.-5.-1988 fra Børge Kristensen. Ejendomsskyld 2.600.000. Areal 39 ha., heraf 1 ha. mose. Der er lejet 25 ha.

"Overgaard"s stuehus er opført ca. 1885 og restaureret indvendig. Avlsbygningerne består af kvægstald fra 1978, kviestald fra 1952 renoveret i 1989, kalvestald fra 1885, renoveret i 1988, hestestald fra 1885 anvendes til garage, lade fra 1885 og maskinhus fra 1982, der er gastæt silo,

gylletank, 2 indendørs- og 1 udendørs køresilo. Gården drives med en kvægproduktion på 88 årskøer og 88 ungdyr af racen Jersey og af blandet race. Der er 3 traktorer. Maskinstation bruges til roer.

KLÆSTRUPVEJ 140, KLÆSTRUP, 9740 JERSLEV, tlf. 98-831038. KNUD ØSTERGAARD, gårdejer, født d. 24.-3.-1925, søn af Kristine og Kristian Østergaard, gift i 1970 med Else Krogsgaard, sygeplejerske, født i 1934, datter af Johanne og Kjeld Krogsgaard. Parret har børnene: Kristian, født d. 21.-3.-1965, Niel, født d. 7.-10.-1967 og Jørgen, født d. 6.-3.-1972.

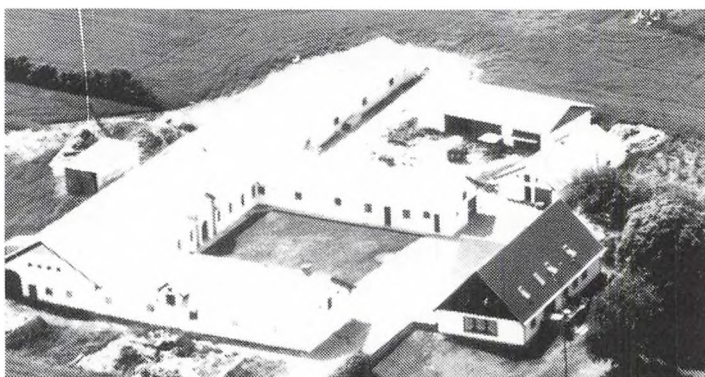

K.Ø. har været på Dalum Landbrugsskole. Han overtog gården i 1959 fra sin far Kristian Østergaard. Ejendomsskyld 2.400.000. Areal 46 ha.

Stuehuset er opført 1972. Avlsbygningerne består af kvægstald fra 1931, bruges til svinestald, svinestald fra 1973, lade fra 1931 og maskinhus fra 1975, der er gylletank og gastætsilo. Gården drives med en slagtesvineproduktion på 1.600 stk. årligt. Planteproduktionens salgsafgrøder er raps og ærter. Der er 3 traktorer, 1 mejetærsker, tørreri til frø med varm og kold luft og halmfyr. Maskinstation bruges til en del af markarbejdet.

KOLDBROVEJ 49, "SIGGAARD", MYLUND, 9740 JERSLEV, tlf. 98-954096.

PEDER GUNNAR CHRISTENSEN, landmand, født d. 3.-8.-1928, søn af Kristine og Alfred Christensen, gift d. 30.-11.-1955 med Mary Larsen, født d. 7.-4.-1934, datter af Astrid og Charles Larsen. Parret har børnene: Preben, født d. 27.-8.-1957 og Lene, født d. 2.-9.-1961.

P.G.C. overtog gården i 1971 fra Svend Jensen.

Ejendomsskyld 770.000. Areal 14,9 ha. Der er udlejet 11 ha.

Gårdens bygninger består af stuehus, kvægstald, hestestald, garage og lade. Gårdens besætning er på 3 ammekøer og 3 ungdyr, samt 2 årssøer og der produceres ca. 40 slagtesvin. Der er 1 traktor, korntørreri med kold luft samt combifyr. Gården drives uden fremmed arbejdskraft.

KOLDBROVEJ 88, "BOLTEN", MYLUND, 9740 JERSLEV, tlf. 98-954046.

CARSTEN VEJBORG OLESEN, landmand, født d. 16.-12.-1959, søn af Gudrun og Tage Olesen, gift d. 7.-6.-1986 med Lene Krogsholt Christensen, sygehjælper, født d. 2.-9.-1961, datter af Mary og Peder Gunnar Christensen. Parret har sønnen: Martin, født d. 24.-9.-1990.

C.V.O. er maskinfører. Han har været på Lundbæk Landbrugsskole. Han overtog gården d. 1.-1.-1982 fra sin far Tage Olesen.

Ejendomsskyld 850.000. Areal 8,3 ha., heraf tilkøbt 1,7 ha. Der er lejet 15,5 ha.



"Bolten"s stuehus er opført 1939, restaureret og tilbygget 1965. Avlsbygningerne består af kvægstald fra 1978, garage og værksted fra 1956 og lade, som er tilbygget 1965. Gårdens besætning er på 6 ammekøer og 7 ungdyr af racen Hereford, deuden er der 1 hest. Planteproduktionens salgsafgrøder er korn, raps og ærter. Der er 1 traktor, halvpart i mejetærsker, plantørreri med varm og kold luft samt halmfyr. Ma-

skinstation bruges til en del af markarbejdet.

KRAGHEDEVEJ 51, "LILLE NEJST", KRAGHEDE, 9382 TYLSTRUP, tlf. 98-262193.

SIMON BERG RISAGER, gårdejer, født d. 5.-11.-1954, søn af Gudrun og Knud Risager, gift d. 30.-5.-1981 med Eva Pedersen, født d. 21.-7.-1955, datter af Ingeborg og Elmer Pedersen. Parret har børnene: Heidi, født d. 21.-2.-1975, Charlotte, født d. 24.-9.-1976, Thomas, født d. 3.-3.-1983 og Anne, født d. 9.-2.-1984.

S.B.R. har været på Lundbæk og Bygholm Landbrugsskoler. Han overtog gården d. 1.-10.-1979 fra Holger Frederiksen.

Ejendomskyld 1.500.000. Areal 39 ha., heraf 1,5 ha. mose.

Stuehuset er opført ca. 1900 og restaureret flere gange. Avlsbygningerne består af kvægstald fra 1910 som er ombygget til svinestald i 1980, svinestald fra 1900 ombygget til maskinhus i 1985, svinestald fra 1980 og lade fra 1888, der er gylletank. Gården drives med en svineproduktion på 125 årssøer, der sælges ca. 2.500 smågrise. Planteproduktionens salgsafgrøder er raps, ærter og jordbær på 1 ha. Der er 1 traktor, plantørreri med varm og kold luft og kulfyr. Maskinstation bruges til en del af markarbejdet.

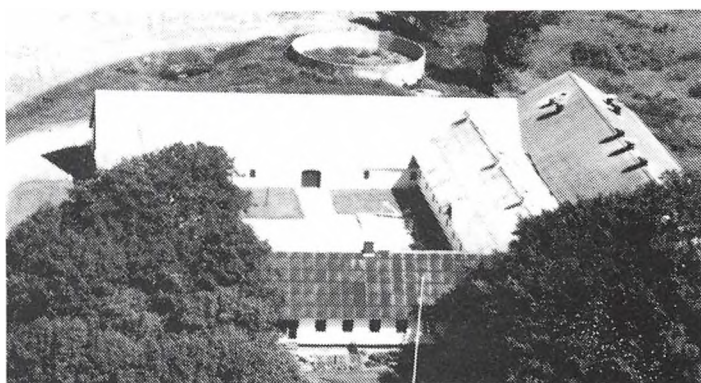

KRAGHEDEVEJ 149, "LILHOLT", KRAGHEDE, 9382 TYLSTRUP, tlf. 98-261992. NIELS OVE LARSEN, gårdejer, født d. 26.-8.-1933, søn af Betty og Chresten Larsen, gift i 1956 med Ane Lisbeth Pedersen, butiksmedhjælper, født d. 10.-2.-1937, datter af Sigrid og Thorvald Pedersen. Parret har børnene: Maja, født d. 4.-6.-1957, Jane, født d. 11.-10.-1960 og Kim, født d. 13.-4.-1967.

N.O.L. overtog gården i 1974 fra Søren Lunden.

Ejendomsskyld 1.300.000. Areal 16,5 ha., heraf tilkøbt 2,8 ha. Der er lejet 27,5 ha. Stuehuset er opført 1911 og restaureret flere gange. Avlsbygningerne består af svinestalde fra 1954, 1930 og 1985, maskinhus med lade fra 1980, der er gylletank. Gården drives med en svineproduktion på 80 årssøer, der produceres ca. 1.400 slagtesvin. Planteproduktionens salgsafgrøder er raps og ærter. Der er 2 traktorer, 1 mejetærsker, fodersilo, plantørreri med varm og kold luft. Gården drives uden fremmed arbejdskraft.

KRAGHEDEVEJ 163, "MELHOLTGAARD", KRAGHEDE, 9382 TYLSTRUP, tlf. 98-262286.

PETER VEJERGANG CHRISTENSEN, gårdejer, født d. 19.-3.-1943, søn af Margrethe og Holger Christensen, gift i 1965 med Eva Margrethe Nielsen, født d. 13.-4.-1949, datter af Katrine og Viggo Holm Nielsen. Parret har børnene: Jørgen, født d. 19.-12.-1965, Erik, født d. 5.-4.-1968, Hanne, født d. 2.-10.-1971 og Tommy, født d. 24.-

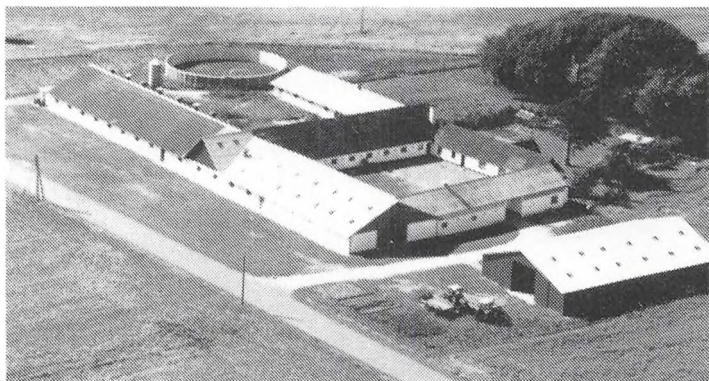

gylletank. Gården drives med en svineproduktion på 110 årssøer, der produceres ca. 2.000 slagtesvin. Planteproduktionens salgsafgrøder er korn og raps. Der er 2 traktorer, 1 mejetærsker, fodersilo og halmfyr. Gården drives uden fremmed arbejdskraft.

KRAGHEDEVEJ 186, "NYHOLT",
KRAGHEDE, 9382 TYLSTRUP,
tlf. 98-262003.

NIELS ZAKARIASEN, gårdejer,
født d. 16.-6.-1933, søn af Sine
og Peder Zakariasen, gift i 1959
med Sonja Simonsen, født d. 6.-
8.-1939, datter af Lydia og Jens
Simonsen.

N.Z. forpagtede gården fra 1954
til overtagelsen i 1959 fra sin
far Peder Zakariasen. Gårdens
historie kan føres 200 år tilba-
ge, og nuværende ejer er 5. genera-
tion på gården.
Ejendomsskyld 800.000. Areal 22 ha.



Stuehuset er opført 1924 og restaureret flere gange. Avlsbygningerne består af kvægstald og lade fra 1915, svinestald fra 1931, desuden er der maskinhus. Gården drives med en kvægproduktion på 15 årssøer, 15 ungdyr og 10 slagtekalve af racen SDM, desuden er der en slagtesvineproduktion på 120 stk. årligt. Der er 2 traktorer, 1 mejetærsker og plantørreri med kold luft. Maskinstation bruges til lidt af markarbejdet.



3.-1963, Bjarne, født d. 19.-3.-1964, Karsten, født d. 19.-2.-1965, Finn, født d. 24.-5.-1967 og Torben, født d. 26.-10.-1968.

E.I.P. arbejder på Mølbjergs Rugeri. Hun overtog gården d. 11.-8.-1975 fra Sigvard Kristensen.

Ejendomsskyld 540.000. Areal 7,7 ha., der er udlejet 1,7 ha.

Stuehuset er opført 1938 og restaureret 1977. Avlsbygningerne består af kvægstald fra 1938 anvendes til garage og fyrrum, bindestald med lade fra 1989, denne bygning blev

9.-1973.

Peter V. Christensen overtog gården d. 1.-1.-1978 fra Lis Møller. Ejendomsskyld 2.700.000. Areal 51 ha., heraf tilkøbt 15,5 ha., der er 3 ha. mose. Der er lejet 12 ha.

Stuehuset er opført 1900 og restaureret 1983. Avlsbygningerne består af farestald fra 1934, fravænningsstald, goldsostald, lade og maskinhus, alle fra 1989 og slagtesvinestald fra 1979, der er

gylletank. Gården drives med en svineproduktion på 110 årssøer, der produceres ca. 2.000 slagtesvin. Planteproduktionens salgsafgrøder er korn og raps. Der er 2 traktorer, 1 mejetærsker, fodersilo og halmfyr. Gården drives uden fremmed arbejdskraft.



Stuehuset er opført 1924 og restaureret flere gange. Avlsbygningerne består af kvægstald og lade fra 1915, svinestald fra 1931, desuden er der maskinhus. Gården drives med en kvægproduktion på 15 årssøer, 15 ungdyr og 10 slagtekalve af racen SDM, desuden er der en slagtesvineproduktion på 120 stk. årligt. Der er 2 traktorer, 1 mejetærsker og plantørreri med kold luft. Maskinstation bruges til lidt af markarbejdet.

KRAGHEDEVEJ 278, "MAGNUS-MINDE",
KRAGHEDE, 9382 TYLSTRUP,
tlf. 98-262004.

ELSE IRENE PEDERSEN, landmand, født d. 1.-5.-1941, datter af Margrethe og Gunnar Verner Larsen, gift d. 16.-9.-1961 med Kaj Østergaard Pedersen, opsynsmand i Vildmosen, født d. 29.-11.-1938, søn af Helga og Hans Chr. Østergaard Pedersen. Parret har børnene: Susanne, født d. 22.-2.-1962, Søren, født d. 12.-

3.-1963, Bjarne, født d. 19.-3.-1964, Karsten, født d. 19.-2.-1965, Finn, født d. 24.-5.-1967 og Torben, født d. 26.-10.-1968.

E.I.P. arbejder på Mølbjergs Rugeri. Hun overtog gården d. 11.-8.-1975 fra Sigvard Kristensen.

Ejendomsskyld 540.000. Areal 7,7 ha., der er udlejet 1,7 ha.

Stuehuset er opført 1938 og restaureret 1977. Avlsbygningerne består af kvægstald fra 1938 anvendes til garage og fyrrum, bindestald med lade fra 1989, denne bygning blev

genopført efter brand, desuden er der lade fra 1947 og maskinhus. Gårdens besætning er på 8 ammekøer, 2 ungdyr og 1 slagtekalve. Der er 1 traktor og combineret halm- og brændefyr. Maskinstation bruges til en del af markarbejdet.

KRAGHEDEVEJ 306, "LILLE HØJGAARD", KRAGHEDE, 9382 TYLSTRUP, tlf. 98-262512.

HEINE NIELSEN, landmand, født d. 13.-6.-1963, søn af Else og Gert Nielsen.

H.N. er chauffør. Han overtog gården i 1985 fra Niels Krabdrup Sørensen.

Ejendomsskyld 650.000. Areal 12 ha., der er lejet 5,5 ha.

Stuehuset er restaureret flere gange. Avlsbygningerne består af kvægstalde den ene fra 1963, lade og maskinhus. Gårdens besætning er på 10 ammekøer, 4 ungdyr og 13 slagtekalve af blandet race. Planteproduktionens salgsafgrøder er raps og ærter. Der er 1 traktor, 1 mejetærsker, kornsilo, portionstørreri med varm og kold luft og fastbrændselsfyr.

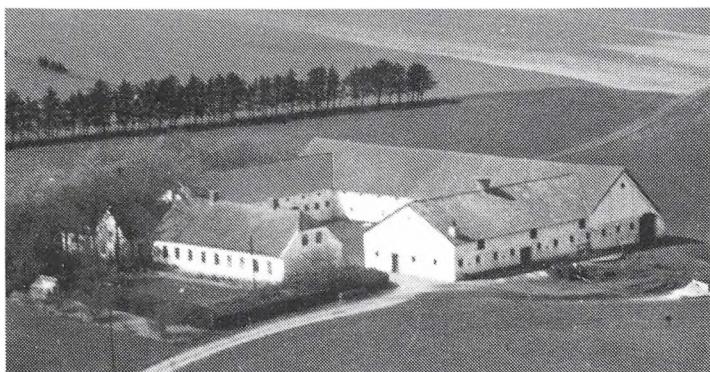

KRAGHEDEVEJ 311, "LUNDEN", KRAGHEDE, 9382 TYLSTRUP, tlf. 98-261056.

PETER KROGH, gårdejer, født d. 2.-3.-1921, søn af Marie og Søren Krogh.

P.K. overtog gården i 1964 fra sin far Søren Krogh.

Ejendomsskyld 1.200.000. Areal 47 1 ha., heraf 6,3 ha. skov. Der er udlejet 13,5 ha.

Stuehuset er restaureret i 1988/89. Avlsbygningerne består af

kvægstald, svinestald med garage, hønse- og tørvehus og lade. Gårdens besætning er på 4 årskøer, 7 ungdyr og 5 slagtekalve af racen SDM, desuden er der 6 årssøer, der produceres ca. 100 slagtesvin. Planteproduktionens salgsafgrøde er rug. Der er 1 traktor, gennemløbstørreri med varm luft og combifyr. Maskinstation bruges til en del af markarbejdet.

KRAGHEDEVEJ 327, "NYGAARD", KRAGHEDE, 9382 TYLSTRUP, tlf. 98-262409.

JENS PETER LARSEN, gårdejer, født d. 14.-1.-1927, søn af Johanne Kirstine og Anders Chr. Larsen, gift i 1955 med Johanne Zachariasen, født d. 23.-11.-1928, datter af Sine og Peder Zachariasen. Parret har børnene: Sinne, født d. 4.-4.-1956, Christian Peter, født d. 8.-10.-1957 og Anders Christian, født d. 10.-12.-1960.

J.P.L. overtog gården i 1978 fra Jens Oluf Andersen.

Ejendomsskyld 925.000. Areal 16,8 ha., der er lejet 11 ha.

Stuehuset er opført 1979. Avlsbygningerne består af svinestald fra 1945 og 2 lader fra 1900 og 1985. Gården drives med en svineproduktion på 14 årssøer, der produceres ca. 200 slagtesvin, desuden er der 10 ungdyr af racen SDM, 2 Nordbakker og 5 moderfår. Planteproduktionens salgsafgrøder er kartofler, raps, ærter, rug og hvede. Der er 2 traktorer, plantørreri med varm og kold luft og halmfyr. Maskinstation bruges til en del af markarbejdet.

KRATTETVEJ 6, "KRATTETING", STERUP FÆLLED, 9740 JERSLEV, tlf. 98-831423.

KNUD ANDERSEN, gårdejer, født d. 18.-11.-1919, søn af Marie og Niels Andersen, gift d. 26.-10.-1941 med Alma Bødker, født d. 11.-8.-1923, datter af Gine og Jens Bødker. Parret har børnene: Frode, født d. 13.-3.-1942, Mona, født d. 6.-10.-1945, Orla,



født d. 24.-5.-1947, Niels, født d. 22.-11.-1948 og Per, født d. 22.-8.-1957. K.A. overtog gården d. 18.-10.-1947 fra sin far Niels Andersen, nuværende ejer er 3. generation på gården. Ejendomsskyld 570.000. Areal 11,4. Der er udlejet 10 ha. Stuehuset er opført 1786 og restaureret flere gange. Avlsbygningerne består af kvægstald fra 1917, maskinhus og garage og gammel lade. Gårdens besætning er på 5 ungdyr og 1 slagtekalv af blandet race. Der er 1 traktor.

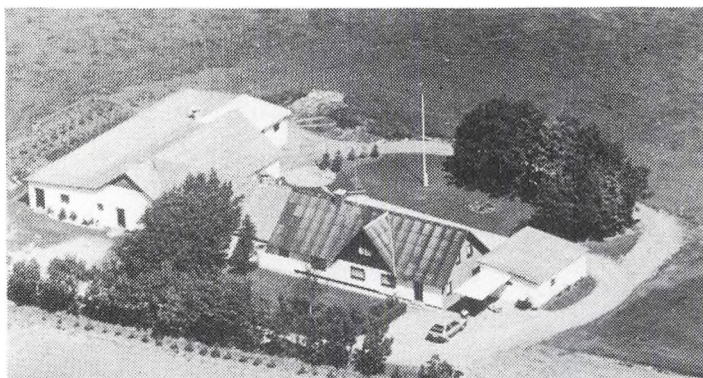

KRATTETVEJ 26, "ENGBO", STERUP FÆLLED, 9740 JERSLEV, tlf. 98-831535.

POUL EGON VANGSTED, landmand, født d. 17.-7.-1928, søn af Gerda Larsen og Henry Vangsted, gift d. 17.-7.-1953 med Karna Christensen, medhjælpende hustru, født d. 16.-5.-1934, datter af Alma og Valdemar Christensen. Parret har børnene: Fini, født d. 1.-6.-1953, Taus, født d. 15.-1.-1958, Tommy, født d. 10.-3.-

1961, Inge, født d. 17.-9.-1962 og Connie, født d. 31.-1.-1964.

P.E.V. overtog gården i 1957 fra Valdemar Christensen.

Ejendomsskyld 810.000. Areal 12,5 ha., der er tilkøbt 5,5 ha., det er fra K.V.'s hjem. Der er lejet 2,5 ha.

Stuehuset er af ældre dato og tilbygget i 1972. Avlsbygningerne består af kvægstald fra 1974, garage fra 1962, lade fra 1958 og maskinhus fra 1991. Gården drives med en kvægproduktion på 16 årskøer, 15 ungdyr og 5 slagtekalve af blandet race. Der er 2 traktorer og plantørreri med kold luft. Maskinstation bruges til en del af markarbejdet.

KRATTETVEJ 67, "FLADKÆR", KRATTET, 9740 JERSLEV, tlf. 98-954139.

BECH ADELSTORP, gårdejer, født d. 12.-12.-1923, søn af Ansine Laurine og Matinus Adels-
torp, gift d. 29.-6.-1958 med Elna Maria Sørensen, medhjælpende hustru, født d. 29.-6.-1934, datter af Agnes Marie og Martin Sørensen. Parret har børnene: Bent, født d. 22.-9.-1959, Bodil, født d. 24.-9.-1961 og Niels, født d. 4.-4.-1964.



B.A. overtog gården i 1958 fra sin mor Ansine Laurine Adelstorp.

Ejendomsskyld 1.330.000. Areal 35,1 ha., heraf tilkøbt 22 ha., der er 5,3 ha. fredskov. Stuehuset er opført 1954. Avlsbygningerne består af kvægstald og lade, begge fra 1976, kvægstald fra 1920 ombygget i 1978, goldsostald fra 1979, værksted og garage fra 1984, sostald indrettet i det tidligere hønsehus i 1987 og maskinhuse fra 1948 og 1979, der er gylletank og udendørs køresilo. Gården drives med en kvægproduktion på 41 årskøer, 33 ungdyr og 10 slagtekalve af blandet race, desuden er der 25 årssøer, og der produceres 500 slagtesvin. Planteproduktionens salgsafgrøde er raps. Der er 2 traktorer, 1 mejetærsker, markvandingsanlæg, plantørreri med varm og kold luft og brændefyr. Lidt fremmed arbejdskraft bruges efter behov.

KRATTETVEJ 87, "HEDEGAARD", KRATTET, 9740 JERSLEV, tlf. 98-954083.

CARSTEN DAARBAK, gårdejer, født d. 28.-10.-1948, søn af Marie og Hans Daarbak, gift d. 28.-10.-1973 med Gerda Helene Pedersen, medhjælpende hustru, født d. 4.-3.-1951, datter af Lissa og Børge Pedersen. Parret har børnene: Joan, født d. 24.-3.-

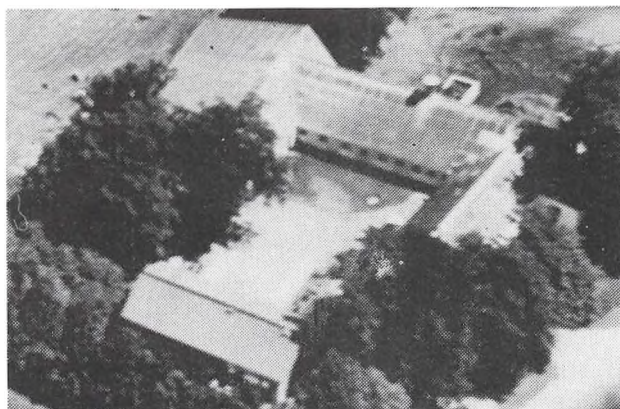

1969, Joachim, født d. 28.-1.-1972 og Tanja, født d. 29.-5.-1982.

Carsten Daarbak er pladsmænd ved en murer. Han overtog gården d. 12.-5.-1969 fra Verner Larsen.

Ejendomsskyld 630.000. Areal 17,8 ha., der er udlejet 10 ha.

Stuehuset er opført 1974. Avlsbygningerne består af gammel kvægstald, moderniseret flere gange, værksted fra 1976, garage og fyrrum indrettet i gammel staldbygning, lade fra 1967 og maskinhus fra 1984. Gårdens besætning er på 5 ammekøer og 5 slagtekalve af racerne

SDM og Simmentaler. Planteproduktionens salgsafgrøder er korn og ærter. Der er 2 traktorer, halvpart i mejetærsker, gennemløbstørreri med varm og kold luft samt fastbrændselsfyrr. Gården drives uden fremmed arbejdskraft.

KRATTETVEJ 111, "DALVANG", KRATTET, 9740 JERSLEV, tlf. 98-954064.

KAJ ELEFSEN, gårdejer, født d. 22.-7.-1934, søn af Margrete og Niels Chr. Elefsen, gift i 1962 med Aase Larsen, medhjælpende hustru, født d. 13.-7.-1937, datter af Frida og Kr. Larsen. Parret har børnene: Hanne, født d. 11.-6.-1964, Claus, født d. 1.-7.-1967 og Jane, født d. 20.-3.-1971. K.E. overtog gården d. 11.-6.-1956 fra sin far Niels Chr. Elefsen.

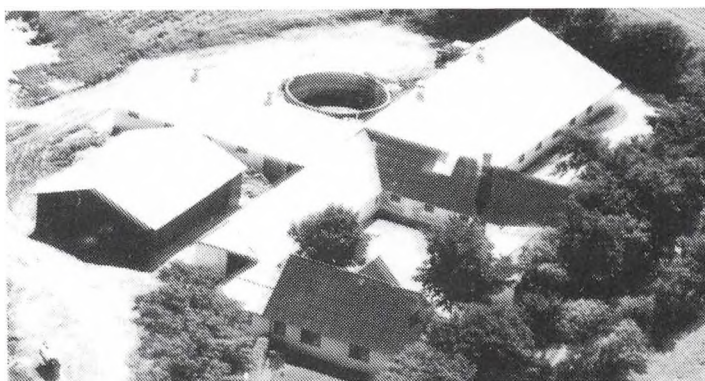

Ejendomsskyld 1.200.000. Areal 26 ha., heraf tilkøbt 13 ha., der er 1,5 ha. skov og bakker. Der er lejet 2,8 ha. eng.

Stuehuset er opført 1959. Avlsbygningerne består af kvægstald fra 1973, ungdyrstald fra 1979, kalvestald indrettet i gammel staldbygning en gammel lade og maskinhus fra 1977, der er gylletank. Gården drives med en kvægproduktion på 37 årskøer, 50 ungdyr og 18 slagtekalve af racen SDM, desuden er der 2 årssøer. Der er 2 traktorer. Maskinstation bruges til en del af markarbejdet.

KROGHOLMVEJ 35, 9700 BRØNDERSLEV, tlf. 98-837432.

ERIK PEDERSEN, gårdejer, født i 1954, søn af Inger Trier og Viktor Pedersen. E.P. arbejder hos en entreprenør. Han har været på Lundbæk Landbrugsskole. Han overtog gården d. 1.-12.-1990 fra Henry Markussen.

Ejendomsskyld 980.000. Areal 23,7 ha., der er 1 ha. mose.

Stuehuset er opført 1950. Avlsbygningerne består af kvægstald, svinestald, lade med maskinhus, alle fra 1971, desuden er der 1 gylletank. Gården drives med en slagtesvineproduktion på 1.000 stk. årligt. Planteproduktionens salgsafgrøder er korn, raps og frøgræs. Der er 1 traktor og plantørreri med varm og kold luft. Maskinstation bruges til høst.

KRÆMMERGÅRDSVEJ 14, "KRÆMMERGAARD", HELLUM, 9740 JERSLEV, tlf. 98-834004.

ANKJÆR KRÆMMERGAARD, landmand, født d. 17.-5.-1900, søn af Karoline og P. Chr. Kræmmergaard.

A.K. overtog gården d. 1.-11.-1937 fra sin far P. Chr. Kræmmergaard, nuværende ejer er 5. generation på gården.

Ejendomsskyld 1.800.000. Areal 54,9 ha. Jorden er udlejet.

Stuehuset er opført 1866 og restaureret flere gange. Avlsbygningerne består af kvægstald fra 1914, ombygget i 1958, hestestald fra 1910 ombygget til svinestald, lade fra 1914, og maskinhus.

KVISHØJVEJ 66, LANGTHJEM, 9740 JERSLEV, tlf. 98-831538.

KRESTEN GUDIKNEN NIELSEN, landmand, født d. 27.-12.-1934, søn af Maren Kirstine og Hans Nielsen, gift i 1974 med Anni Birgit Kjærgaard, født d. 27.-9.-1947, datter af Sonja og Hjalmar Kjærgaard. Parret har børnene: Kinn, født d. 10.-1.-1966, Tina, født d. 3.-9.-1969 og Per, født d. 27.-9.-1973.

K.G.N. har været på Haslev Landbrugsskole. Han overtog gården d. 9.-2.-1966 fra Hans Hansen.

Ejendomsskyld 1.200.000. Areal 35 ha., heraf tilkøbt 16,5 ha.

Stuehuset er restaureret i 1976. Avlsbygningerne består af svinestald fra 1976, 2 svine-stalde, den ene indrettet i 1976 i tidligere lade med tilbygning, garage og værksted, maskinhus fra 1977 og foderhus fra 1990. Gården drives med en svineproduktion på 50 årssøer, der produceres ca. 750 smågrise og 300 slagtesvin årligt. Der er 2 traktorer, 1 mejetærsker og gennemløbstørreri med varm og kold luft.



KVISHØJVEJ 121, LUNDERHEDE, 9740 JERSLEV, tlf. 98-831828. POUL OLSEN, husmand, født d. 15.-9.-1924, søn af Marie og Frederik Olsen.

P.O. overtog gården d. 1.-8.-1975 fra sin far Frederik Olsen, nuværende ejer er 3. generation på gården.

Ejendomsskyld 500.000. Areal 9,8 ha., heraf 0,5 ha. skov. Der er udlejet 9,3 ha.

Stuehuset er restaureret flere gange. Avlsbygningerne består af kvægstald fra 1952, hønsehus fra 1938, lade fra 1949 og maskinhus fra 1955. Der er 1 traktor og tårnsilo. Gården drives uden fremmed arbejdskraft.

KVISHØJVEJ 124, "LANGKÆR", LANGTHJEM, 9740 JERSLEV, tlf. 98-831416.

POUL ERIK MORTENSEN, husmand, født d. 21.-11.-1925, søn af Karla og Anders Peter Mortensen, gift d. 30.-10.-1954 med Doris Vibeke Møller, født d. 18.-6.-1933, datter af Anna og Oskar Møller. Parret har børnene: Birgit, født d. 19.-5.-1958 og Torben, født d. 23.-11.-1959.

P.E.M. overtog gården d. 1.-11.-1958 fra Niels Hansen Nielsen.

Ejendomsskyld 740.000. Areal 23 ha., heraf tilkøbt 13 ha., der er 4 ha. mose. Der er udlejet 7 ha.

Stuehuset er opført 1914 og restaureret flere gange. Avlsbygningerne består af kvægstald, garage og lade, alle fra 1914, desuden er der maskinhus. Gårdens besætning er på 12 årskøer, 6 ungdyr og 4 slagtekalve af racen SDM. Der er 1 traktor. Maskinstation bruges til en del af markarbejdet.



KÆRVANGSVEJ 12, "NØRGAARD", ØSTER MELLERUP, 9740 JERSLEV, tlf. 98-831390.

GUNNAR HANGHØJ NIELSEN, gårdejer, født d. 20.-6.-1939, søn af Anna og Øjvind Hanghøj Nielsen. G.H.N. har børnene: Helle, født d. 23.-1.-1962, Lone, født d.

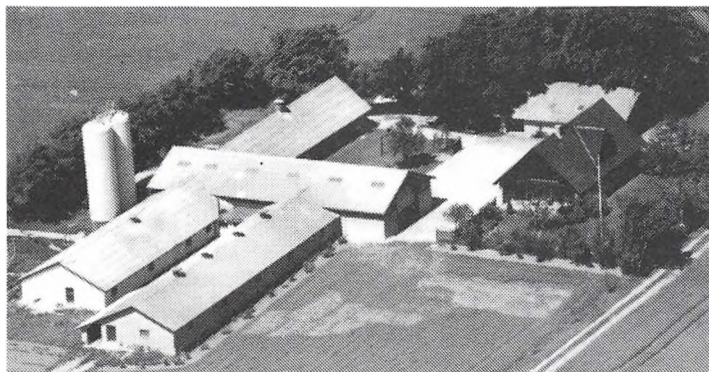

18.-9.-1964 og Anette, født d. 13.-7.-1967.

Gunnar H. Nielsen har været på Lundbæk Landbrugsskole. Han overtog gården d. 1.-2.-1964 fra Ejvind Svennum.

Ejendomsskyld 1.500.000. Areal 24,8 ha., heraf tilkøbt 9,4 ha. Stuehuset er opført 1925 tilbygget og restaureret 1973. Avlsbygningerne består af farestald fra 1970, slagtesvinestald fra 1978, en tidligere kostald ombygget til

goldsostald i 1973/74, lade fra 1981, maskinhus fra 1974, der er gylletank og 2 gastætte siloer. Gården drives med en svineproduktion på 65 årssøer, der producere ca. 1.250 slagtesvin. Planteproduktionens salgsafgrøder er korn, raps og ærter. Der er 1 traktor. Maskinstation bruges til høst.

KÆRVANGSVEJ 50, "VESTERGAARD", ØSTER MELLERUP, 9740 JERSLEV, tlf. 98-831740. BØRGE ARENTSEN, gårdejer, født d. 28.-10.-1937, søn af Signe og Frode Arentsen, gift i 1967 med Kitty Nielsen, sygehjælper, født d. 13.-9.-1947, datter af Matine og Villy Nielsen. Parret har børnene: John, Henrik, Erik, Tina og Lars.

B.A. har været på Lyngby Landbrugsskole. Han er medlem af

Menighedsrådet i Jerslev sogn. Han overtog gården i 1977 fra Karl Edvard.

Ejendomsskyld 1.200.000. Areal 25 ha., heraf tilkøbt 10 ha., der er 1,5 ha. eng.

Stuehuset er opført 1956. Avlsbygningerne består af kvægstald fra 1965, en gammel svinestald, som bruges til kalvestald, hestestald indrettet til garage, en gammel lade og maskinhus fra 1981, der er gylletank og udendørs køresilo. Gården drives med en kvægproduktion på 26 årskøer, 20 ungdyr og 4 slagtekalve af racen Jersey. Planteproduktionens salgsafgrøde er ærter. Der er 3 traktorer, plantørreri med kold luft. Maskinstation bruges til en del af markarbejdet.



LANGBROVEJ 39, "LANGBRO", THISE UDFLYTTERE, 9700 BRØNDERSLEV, tlf. 98-887105.

JØRGEN LANGBRO VOLDEN, gårdejer, født d. 8.-8.-1954, søn af Else og Peter Volden, gift i 1984 med Else Marie Rørbæk, børnehavepædagog, født d. 27.-10.-1955, datter af Kitty og Svend Rørbæk. Parret har børnene: Anni, født d. 26.-4.-1982 og Thomas, født d. 5.-2.-1987.

J.L.V. købte halvpart i gården d. 1.-7.-1981 fra sin morbror Jens Ejnar Langbro og anden halvdel købte han d. 1.-7.-1986 fra sin far Peter Volden. Nuværende ejer er 5. generation på gården.

Ejendomsskyld 2.400.000. Areal 63,7 ha., heraf tilkøbt 23 ha., der er 8 ha. skov og mose.

Stuehuset er opført 1916 og restaureret 1981. Avlsbygningerne består af drægtighedsstald fra 1966, farestald fra 1983 renoveret i 1990, fravænningsstald fra 1981, slagtesvinestald fra 1918 renoveret i 1978, slagtesvinestald fra 1962 renoveret i 1987, lade fra 1937 og maskinhus fra 1987, der er gylletank. Gården drives med en svineproduktion på 145 årssøer, der sælges ca. 500 smågrise og 2.200 slagtesvin. Planteproduktionens salgsafgrøder er raps og ærter. Der er 2 traktorer, 1 mejetærsker, plantørreri med varm og kold luft og kulfyrrer. Der er 1 fast medhjælper. Maskinstation bruges til skårlægning.



LANGBROVEJ 65, "KJÆRGAARDEN", THISE, 9700 BRØNDERSLEV, tlf. 98-887728.

PER HENRIK KNUDSEN, gårdejer, født d. 29.-10.-1956, søn af Signe og Knud Knudsen, gift i 1984 med Joan Victoria Arbjørn, medhjælpende hustru, født d. 5.-6.-1955, datter af Kirsten og Knud Arbjørn. Parret har børnene: Kirstine, født d. 20.-1.-1985 og Søren, født d. 3.-4.-1989. P.K.H. har været på Lundbæk

Landbrugsskole 2 gange. Han overtog gården d. 31.-12.-1977 fra sin far Knud Knudsen, nuværende ejer er 3. generation på gården.

Ejendomsskyld 1.800.000. Areal 33,1 ha., heraf tilkøbt 3 ha., der er 1 ha. tørvegrav. Der er lejet 25 ha.

Stuehuset er opført 1870 og restaureret 1990. Avlsbygningerne består af kvægstald fra 1980/1982, halmlade fra 1986, svinestalde fra 1905, 1967 og 1934, lade fra 1933 og foderhus med maskinhus fra 1982 og 1990, der er gylletank og indedørs køresiloer. Gården drives med en kvægproduktion på 40 årskøer, 40 ungdyr og 20 slagtekalve af racen Jersey, og en svineproduktion på 125 årssøer, der sælges ca. 2.500 smågrise, der er 1 hest af racen Dansk Varmblod, desuden 1 Nordbakke, 2 1-års plage og 1 føl. Planteproduktionens salgsafgrøder er industrikartofler og raps. Der er 2 traktorer, 1 mejetærsker, markvandingsanlæg, plantørreri med varm og kold luft og halmfyr. Maskinstation bruges til roer. Der er 1 fast medhjælp.

LINDERUPGÅRDSVEJ 27, "VESTERGAARD", ØSTER LINDERUP, 9700 BRØNDERSLEV, tlf. 98-835187.

HENRIK DINESEN HANSEN, gårdejer, født d. 14.-7.-1959, søn af Poula og Jørgen Hansen, gift d. 12.-12.-1987 med Tina Lindgaard, sygeplejerske, født d. 10.-6.-1963, datter af Bodil og Henning Lindgaard. Parret har børnene: Morten, født d. 8.-11.-1986 og Kristine, født d. 12.-9.-1989.

H.D.H. har været på Lundbæk Landbrugsskole 2 gange. Han overtog gården d. 9.-9.-1987 fra Aage Træholt.

Ejendomsskyld 2.300.000. Areal 60 ha. Der er lejet 11 ha.

Stuehuset er opført 1965 og restaureret 1989/90. Avlsbygningerne består af kvægstald fra 1938, ombygget i 1974 og ændret til slagtesvinestald i 1987, svinestald fra 1978, klimastald fra 1990, garage fra 1938 ombygget i 1988, lade fra 1927, 2 maskinhuse fra 1970 og 1990, der er gylletank og gastætsilo. Gården drives med en svineproduktion på 90 årssøer, der produceres ca. 1.800 slagtesvin. Planteproduktionens salgsafgrøder er raps, hvede og ærter. Der er 3 traktorer, 1 mejetærsker, plantørreri med varm og kold luft. Maskinstation bruges til en del af markarbejdet. Der er 3 skoledrenge, der skiftes til at hjælpe.

LINDERUPGÅRDSVEJ 60, "SØNDERGAARD", ØSTER LINDERUP, 9700 BRØNDERSLEV, tlf. 98-835008.

OLE VANG LARSEN, gårdejer, født d. 20.-7.-1929, søn af Erna og Harald Larsen, gift d. 26.-10.-1954 med Ebba Thomsen, født d. 5.-11.-1935, datter af Katrine og Christian Thomsen. Parret har børnene: Jørgen, født d. 31.-5.-1954, Anni, født d. 19.-6.-1958, Henrik, født d. 6.-11.-1960 og Bente, født d. 1.-4.-1962.

O.V.L. har været på Ladeland Landbrugsskole. Han er formand for Menighedsrådet i Øster Brønderslev sogn. Han forpagtede gården i 6 år og købte den derefter i 1960 fra sin far Harald Larsen.

Ejendomsskyld 2.300.000. Areal 50 ha., heraf tilkøbt 8 ha, der er 1,5 ha. skov.

Stuehuset er opført ca. 1880 og restaureret flere gange. Avlsbygningerne består af kvægstald fra 1967, kviestald fra 1968, svinestalde fra 1969 og 1973, garage fra 1983, lade fra 1981, foderhus med maskinhus fra 1977, der er gastætsilo, gylletank, 2 indendørs og 1 udendørs silo. Gården drives med en kvægproduktion på 48 årskøer, 80 ung

dyr af racen SDM, og en slagtesvineproduktion på 1.000 stk. Planteproduktionens salgsafgrøde er raps. Der er 2 traktorer, markvandingsanlæg samt hjælpemaskiner i stalden. Der er 1 fast medhjælper. Maskinstation bruges til noget af markarbejdet.

LINDERUPGÅRDSVEJ 74, "LINDERUPGAARD", 9700 BRØNDERSLEV, tlf. 98-835024. JØRGEN BECH PEDERSEN, gårdejer, født d. 7.-5.-1935, søn af Hedvig og Olav Pedersen, gift d. 8.-9.-1962 med Margit Larsen, medhjælpende hustru, født d. 7.-8.-1934, datter af Astrid og Viggo Larsen. Parret har børnene: Maria, født d. 19.-4.-1969 og Lise, født d. 25.-7.-1973.

J.B.P. har været på Ladelund Landbrugsskole. Han forpagtede gården i 1962 og købte den i 1972 fra sin far Olav Pedersen, nuværende ejer er 3. generation på gården. Ejendomsskyld 4.220.000. Areal 110 ha., heraf 15 ha. bakker og skov. Der er lejet 7 ha.

Stuehuset er opført 1962. Avlsbygningerne består af farestald fra 1984, slagtesvine-stald fra 1977 renoveret i 1989, klimastald fra 1986, kvægstald ændret til sostald i 1975, lade fra 1914, maskinhus fra 1984 og kartoffelhus fra 1973, der er gylletank. Gården drives med en svineproduktion på 130 årssøer, der produceres ca. 2.600 slagtesvin. Planteproduktionens salgsafgrøder er industrikartofler, raps, ærter og halm til varmeværket. Der er 3 traktorer, 1 mejetærsker, markvandingsanlæg og plantørreri med varm og kold luft. Der er 1 fast medhjælper. Maskinstation bruges til en del af markarbejdet.

LINDEVEJ 80, "KJÆRSGAARD", ØSTER BRØNDERSLEV, 9700 BRØNDERSLEV, tlf. 98-811259.

ANDERS CHR. LARSEN, gårdejer, født d. 10.-12.-1960, søn af Johanne og Jens Peter Larsen, gift d. 10.-5.-1986 med Jonna Toft Nielsen, hjemmehjælper, født d. 20.-8.-1960, datter af Else og Erik Toft Nielsen. Parret har børnene: Anita, født d. 10.-11.-1983 og Christina, født d. 16.-1.-1987.

A.C.L. overtog gården d. 1.-8.-1988 fra Poul Kristiansen. Ejendomsskyld 1.900.000. Areal 26 ha.

Stuehuset er tilbygget i 1980. Avlsbygningerne består af svinestald fra 1976 tilbygget i 1978, lade fra 1980, desuden er der garage og gylletank. Gården drives med en svineproduktion på 50 årssøer, der produceres ca. 1.000 slagtesvin, desuden er der 4 ammekøer og 4 ungdyr af blandet race. Planteproduktionens salgsafgrøder er raps og frøgræs. Der er 2 traktorer, plantørreri med varm og kold luft og halmfyr. Maskinstation bruges til høst.

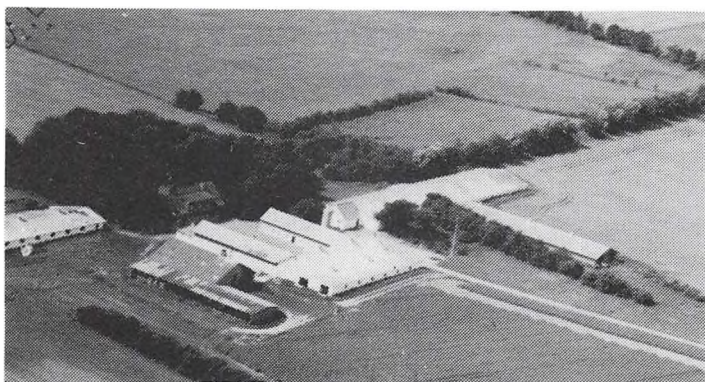

LUNDENSVEJ 99, "LUNDEN", HOLLENSTED, 9700 BRØNDERSLEV, tlf. 98-835051.

ERIK FRANK MADSEN, gårdejer, født d. 13.-7.-1934, søn af Signe og Frank Madsen, gift i 1960 med Lis Nørgaard, sygehjælper, født d. 4.-11.-1939, datter af Marie og Jens Nørgaard. Parret har børnene: Susanne, født d. 18.-3.-1966, Merete, født d. 29.-9.-1968 og Peter, født d. 5.-3.-1976.

E.F.M. overtog gården d. 1.-8.-1986 fra Knud Mølbjerg.

Ejendomsskyld 2.850.000. Areal 69 ha., heraf 12 ha. mose og skov. Der er udlejet 57 ha.

Stuehuset er opført 1925 og restaureret flere gange. Avlsbygningerne består af kvægstald fra 1914, bruges til garage, svinestald fra 1914 bruges til blande- og foderrum, hønsehuse fra 1960 og 1968, kyllingehus fra 1962, lagerbygning fra 1960, lade fra 1914 og maskinhus fra 1975. Gården drives med en rugeægsproduktion og besætningen er på 17.600 høns og haner. Der leveres æg til Mølbjergs Rugeri. Der er 1 traktor og plantørreri med varm og kold luft. Der er skolebørn til hjælp.

LUPINVEJ 31, "ØSTERHOLM", KRATTET, 9740 JERSLEV, tlf. 98-954058.
LONE OG FINN PEDERSEN, landmænd.

F.P. er født d. 7.-7.-1954, søn af Ebba og Gustav Pedersen.

L.P. er født d. 30.-11.-1958 og datter af Sonja og Knud Pedersen.

F.P. er tømrer og L.P. er revisor. De overtog gården d. 1.-10.-1985 fra Gerda Mølholm Kristensen.

Ejendomsskyld 420.000. Areal 6,8 ha. Der er lejet 9,9 ha.

Stuehuset er opført 1900 og restaureret flere gange. Avlsbygningerne består af kvægstald fra 1900 ombygget til hestestald i 1960, garage fra 1940 og lade fra 1900. Gårdens besætning er på 12 fuldblodsheste, der bruges avl og galop. Planteproduktionens salgsafgrøde er korn. Der er 1 traktor og gennemløbstørreri med varm luft.

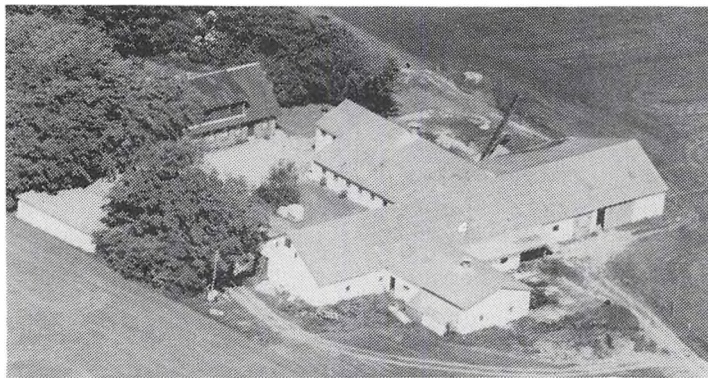

LYNGVEJ 20, "HJØRRING-GAARD", SERRITSLEV, 9700 BRØNDERSLEV, tlf. 98-837239.
JENS CHR. JENSEN, gårdejer, født d. 15.-2.-1922, søn af Krista og Martin Jensen, gift d. 20.-11.-1954 med Ruth Nielsen, født d. 26.-12.-1925, datter af Mathilde og Sigurd Nielsen. Parret har børnene: Anna Marie, født d. 27.-1.-1956, Hans Jørgen, født d. 3.-4.-1960 og Elsa Merete, født d. 24.-3.-1964.

J.C.J. overtog gården d. 1.-11.-1954 fra Chr. Mortensen.

Ejendomsskyld 1.300.000. Areal 27 ha., heraf tilkøbt 5 ha.

Stuehuset er opført 1936 og restaureret 1978. Avlsbygningerne består af kvægstald fra 1928 udvidet i 1956 og 1961, gammel hestestald ændret til maskinhus i 1976, svine-stald fra 1965 og lade fra 1883 ombygget i 1957 og 1971. Gården drives med en kvægproduktion på 24 årskøer, 12 ungdyr og 12 slagtekalve af racen SDM, desuden er der 10 årssøer og der produceres 200 slagtesvin, endvidere er der 22 ungvier. Der er 3 traktorer, 1 mejetærsker, markvandingsanlæg og korntørreri med kold luft. Der bruges ikke fremmed arbejdskraft.

LÆRKEVEJ 54, ØSTER HJERMIT-SLEV, 9700 BRØNDERSLEV, tlf. 98-887161.

OLE BOELT LARSEN, gårdejer, født d. 11.-8.-1962, søn af Kamma og Ingemand Larsen, gift d. 2.-12.-1987 med Helle Jensen, medhjælpende hustru, født d. 3.-8.-1963, datter af Elisabeth og Knud Jensen. Parret har børnene: Jan, født d. 26.-2.-1986, Michael, født d. 29.-1.-1987 og Majbritt, født d. 2.-8.-1990.

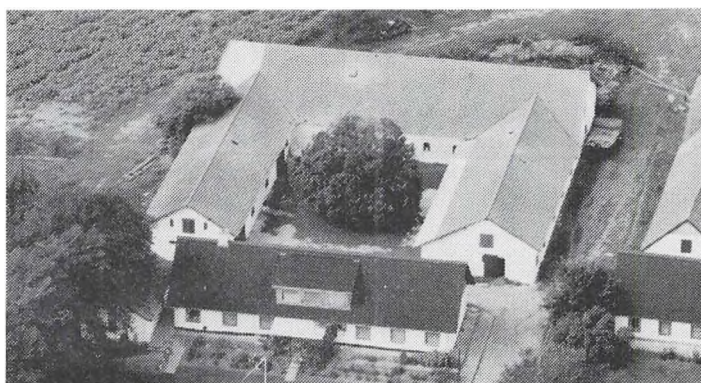

O.B.L. overtog gården d. 25.-1.-1982 fra sin far Ingemand Larsen.

Ejendomsskyld 1.180.000. Areal 35 ha., heraf tilkøbt 9,4 ha. Der er lejet 5,5 ha. græsning.

Stuehuset er opført 1910 og restaureret flere gange. Avlsbygningerne består af kvægstald fra 1914, renoveret i 1975, ungdyrstald fra 1914 renoveret i 1990 og lade fra 1914. Gården drives med en kvægproduktion på 42 årskøer og 45 ungdyr af racen Jersey. Der er 3 traktorer, 1 mejetærsker og 1 rendegraver. Der drives en lille smule maskinstation fra gården. Maskinstation bruges til såning af roer.

LÆRKEVEJ 68, ØSTER HJERMITSLEV, 9700 BRØNDERSLEV, tlf. 98-887637.

JENS LAURITS LARSEN, gårdejer, født d. 1.-12.-1946, søn af Erna og Karl Larsen,

gift i 1981 med Ulla Volden, kontorassistent, født d. 6.-7.-1959, datter af Else og Peter Volden. Parret har datteren: Aase, født d. 24.-1.-1985.

J.L.L. har været på Lundbæk Landbrugsskole. Han overtog gården d. 1.-8.-1980 fra Poul Nysted Jensen.

Ejendomsskyld 1.800.000. Areal 44,3 ha., heraf tilkøbt 4,5 ha. der er 1,7 ha. motorbane.

Stuehuset er opført ca. 1900 og restaureret før 1980. Avlsbygningerne består af kvægstald med lade, udbygget med endnu en kostald i 1981, svinestald indrettet i tidligere kvægstald, lade fra 1989 og maskinhus. Gården drives som alsidig landbrug med en kvægproduktion på 29 årskøer, 17 ungdyr og 20 slagtekalve af racen SDM, og en svineproduktion på 31 årssøer, der sælges ca. 200 smågrise og 400 slagtesvin. Der er 2 traktorer, 1 mejetærsker og plantørreri med kold luft. Maskinstation bruges til en del af markarbejdet.

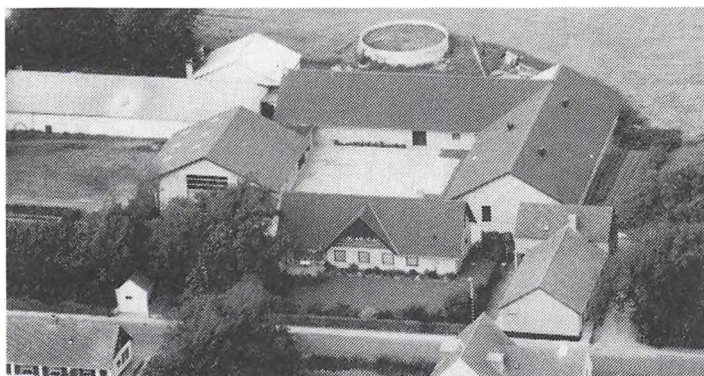

LÆRKEVEJ 82, "TOFTEGAARD", ØSTER HJERMITSLEV, 9700 BRØNDERSLEV, tlf. 98-887193. ERIK HOLM MADSEN, gårdejer, født d. 9.-4.-1935, søn af Sørine og Peter Riis Madsen, gift d. 21.-11.-1959 med Aase Madsen, medhjælpende hustru, født d. 14.-12.-1938, datter af Elly og Henry Madsen. Parret har børnene: Ole, født d. 30.-5.-1961 og Hanne, født d. 20.-12.-1964.

E.H.M. har været på Ladelund

Landbrugsskole. Han overtog gården i 1959 fra Lars Guldager.

Ejendomsskyld 2.130.000. Areal 54 ha., heraf tilkøbt 34 ha., der er lejet 11 ha.

Stuehuset er opført 1974. Avlsbygningerne består af fare- og goldsostald fra 1976, slagtesvinestald fra 1971, klimastald fra 1975, lade fra 1926 restaureret i 1976 og maskinhusen fra 1977 og 1988, der er gylletank. Gården drives med en svineproduktion på 100 årssøer, der sælges ca. 900 smågrise og 1.200 slagtesvin årligt. Planteproduktionens salgsafgrøder er læggekartofler til export, industrikartofler og raps. der er 3 traktorer, 1 mejetærsker og plantørreri med varm og kold luft. Maskinstation bruges til en del af markarbejdet.

LÆRKEVEJ 120, "MORTENSGAARD", ØSTER HJERMITSLEV, 9700 BRØNDERSLEV, tlf. 98-887177.

MORTEN CHR. JENSEN, gård-ejer, født d. 2.-10.-1925, søn af Kristine og Jens Jensen.

M.C.J. overtog gården i 1965 fra sin far Jens Jensen.

Ejendomsskyld 1.370.000. Areal 33 ha.

Stuehuset er opført 1935 og senere restaureret. Avlsbygningerne består af kvægstald fra 1929 restaureret i 1968, ungdyrstald er tilbygget lade i 1973, svinestald fra 1966, lade fra 1953 og maskinhus fra 1980 og 1989, der er gylletank. Gården drives med en kvægproduktion på 25 årskøer, 20 ungdyr og 15 slagtekalve af racen RDM, desuden er der 10 årssøer og der produceres ca. 200 slagtesvin. Der er 2 traktorer og plantørreri med kold luft. Der er 1 fast medhjælper. Maskinstation bruges til høst.



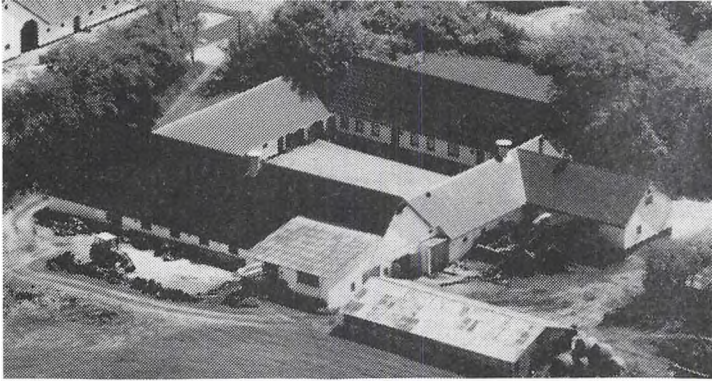

LÆRKEVEJ 130, "BOELT", ØSTER HJERMITSLEV, 9700 BRØNDERSLEV, tlf. 98-887033.

LEO NIKKELSEN, gårdejer, født d. 15.-2.-1941, søn af Ella og Adolf Nikkelsen, gift d. 30.-10.-1965 med Frida Jensen, medhjælpende hustru, født d. 6.-1.-1945, datter af Grethe og Peter Jensen. Parret har børnene: Lone, født d. 9.-2.-1967, Marianne, født d. 6.-12.-1970 og Bjarne, født d. 17.-8.-1974.

L.N. har været på St. Restrup Husmandsskole. Han overtog gården i 1972 fra Aksel Knudsen. Gården er en tidligere slægtsgård.

Ejendomsskyld 990.000. Areal 35,5 ha., heraf tilkøbt 12,5 ha.

Stuehuset er opført 1848 og restaureret 1977. Avlsbygningerne består af gammel hestestald, som bruges til garage og kornlager, kviestald indrettet i en tidligere kostald i 1972, kalvestald fra 1975, lade ombygget til kostald i 1972, maskinhus fra 1982 og foderhus fra 1972, der er udendørs køresilo. Gården drives med en kvægproduktion på 40 årskøer og 42 ungdyr af racen SDM. Planteproduktionens salgsafgrøde er ærter. Der er 2 traktorer og plantørreri med varm og kold luft. Maskinstation bruges til en del af markarbejdet.

LØKKENVEJ 210, TOLSTRUP, 9700 BRØNDERSLEV, tlf. 98-838093.

POUL ERIK LARSEN, gårdejer, født d. 5.-8.-1930, søn af Asta og Carl Larsen, gift d. 12.-11.-1960 med Gudrun Thaargaard, medhjælpende hustru, født d. 18.-10.-1940, datter af Karen og Aage Thaargaard. Parret har børnene: Per, født d. 26.-8.-1962, Hanne, født d. 5.-6.-1965, Ole, født d. 28.-12.-1966 og Søren, født d. 5.-12.-1970.

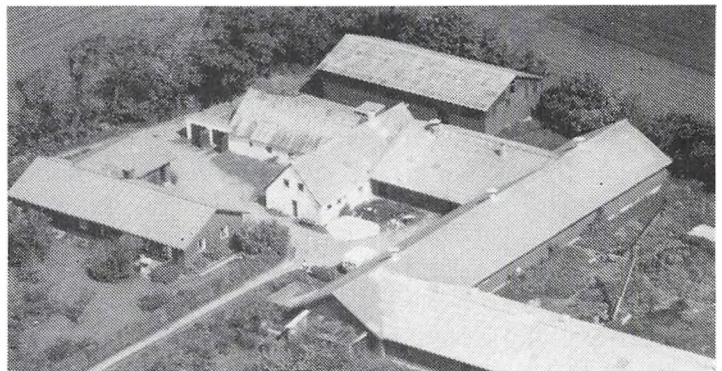

P.E.L. har været på Ladelund Landbrugsskole. Han overtog gården i 1960 fra Jens Jensen.

Ejendomsskyld 1.800.000. Areal 15 ha., heraf tilkøbt 6,8 ha. ved jordfordeling. Der er lejet 4 ha.

Stuehuset er opført 1965 og tilbygget i 1976. Avlsbygningerne består af gammel kvægstald, kvægstald fra 1975, farestald fra samme år, goldsostald og lade fra 1979, gammel lade, maskinhus indrettet i det gamle forsamlingshus købt i 1974, og foderhus er fra 1981. Gården drives med en kvægproduktion på 20 årskøer, 22 ungdyr og 4 slagtekalve af racen SDM, desuden er der en svineproduktion på 90 årssøer, der sælges ca. 2.000 smågrise. Planteproduktionens salgsafgrøder er hvede, raps og ærter. Der er 2 traktorer. Maskinstation bruges til en del af markarbejdet. Hustruen Gudrun Thaargaard Larsen ejer Ålborgvej 37, P.E.L. har forpagtet jorden.

LØKKENVEJ 288, "AAGAARD", STENUM, 9700 BRØNDERSLEV, tlf. 98-838075.

SIGNE OG JENS AAGAARD, børn af Alma og Niels Peter Aagaard.

De overtog gården i 1958 fra deres far Niels Peter Aagaard, de er 3. generation på gården.

Ejendomsskyld 690.000. Areal 12 ha.

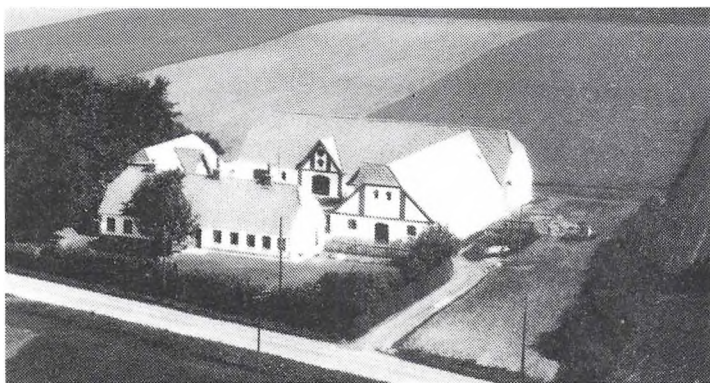

"Aagaard"s stuehus er opført ca. 1876 og restaureret flere gange. Avlsbygningerne består af kvægstald fra 1925, garage og værksted fra 1927, lade fra 1924 og maskinhus fra 1978. Gårdens besætning er på 15 stk. fedekvæg. Planteproduktionens salgsafgrøder er korn og raps. Der er 1 traktor og halmfyr. Maskinstation bruges til en del af markarbejdet.

LØKKENVEJ 311, "KJÆRGAARD", STENUM, 9700 BRØNDERSLEV, tlf. 98-838151. JØRGEN HELTOFT, gårdejer, født d. 4.-9.-1962, søn af Marie og Egon Jacob Jensen. J.H. har været på Byholm Landbrugsskole. Han overtog gården d. 1.-8.-990 fra Niels Regnar Andersen.

Ejendomsskyld 2.560.000. Areal 38,5 ha.

Gårdens bygninger består af stuehus, 2 svinestalde, minkhaller, minkpelseri, lade, maskinhus og gylletank. Gården drives med en svineproduktion på 200 årssøer, der sælges ca. 4.000 smågrise, desuden er der en bestand på 300 minktæver. Planteproduktionens salgsafgrøde er ærter. Der er 1 traktor, plantørreri med varm og kold luft og halmfyr. Maskinstation bruges til en del af markarbejdet.

LØKKENVEJ 365, "BIRKEAARD", STENUM, 9700 BRØNDERSLEV, tlf. 98-838014.

GUNNAR HANSEN, gårdejer, født d. 3.-12.-1926, søn af Emma og Harald Hansen, gift d. 18.-12.-1949 med Oda Pedersen, medhjælpende hustru, født d. 29.-12.-1926, datter af Ane Katrine Pedersen. Parret har børnene: Carsten, født d. 12.-6.-1952, Birgit, født d. 8.-9.-1955, Poul, født d. 24.-12.-1959 og Jens, født d. 11.-12.-1964.

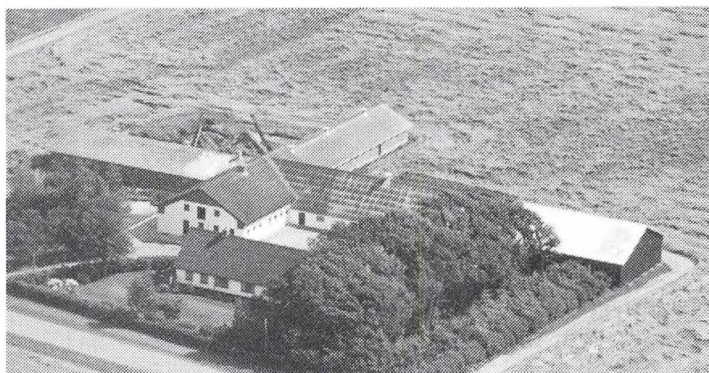

G.H. har været på Malling Landbrugsskole. Han er auktionsholder ved Brønderslev Landboauktion. Han overtog gården d. 1.-12.-1949 fra sin svigermor Ane Katrine Pedersen og O.P.'s morbror, Niels J. Pedersen, nuværende ejer er 4. generation på gården, som O.P.'s oldefar byggede.

Ejendomsskyld 1.950.000. Areal 33 ha., heraf tilkøbt 16 ha.

Stuehuset er opført 1905 og restaureret flere gange. Avlsbygningerne består af kvægstald fra 1954 ombygget til svinestald, sostald fra 1960 udvidet i 1976, svinestald fra 1970, halmlade fra 1964, lade fra 1952 ændret til svinestald og kornmagasin og maskinhus fra 1979, der er 2 gylletanke. Gården drives med en svineproduktion på 60 årssøer, der produceres ca. 1.200 slagtesvin. Planteproduktionens salgsafgrøde er raps. Der er 3 traktorer, 1 mejetærsker, gennemløbstørreri med varm og kold luft og halmfyr. Maskinstation bruges til lidt af markarbejdet. Der er 1 skoledreng til hjælp.

LØKKENVEJ 400, "NØRREGAARD", STENUM, 9700 BRØNDERSLEV, tlf. 98-838018. PETER JUUL OLESEN, gårdejer, født d. 15.-6.-1919, søn af Johanne og Marinus Olesen, gift d. 15.-11.-1942 med Alice Vestergaard, født d. 30.-3.-1921, datter af Petrea og Alfred Vestergaard. Parret har børnene: Knud, født d. 21.-1.-1945, Orla, født d. 7.-4.-1947, Svend, født d. 15.-4.-1951, Egon, født d. 6.-10.-1954 og Birgit, født d. 3.-12.-1964.

P.J.O. overtog gården i 1958 fra sin svigerfar Alfred Vestergaard.

Ejendomsskyld 880.000. Areal 7 ha., der er frasolgt 22 ha.

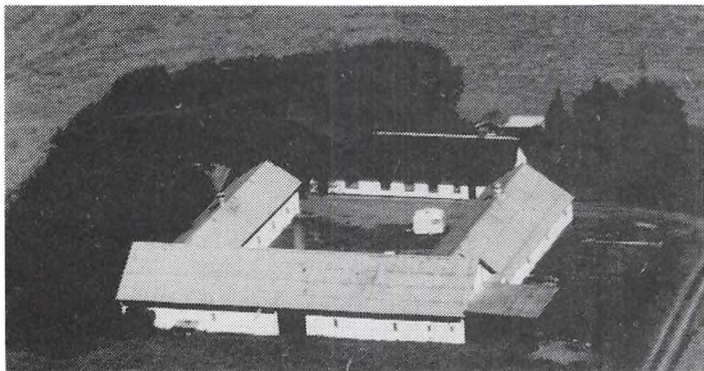

"Nørregaard"s stuehus er opført ca. 1875 og restaureret flere gange. Avlsbygningerne består af kvægstald, hestestald, ombygget til svinestald, lade og maskinhus. Gårdens besætning er på 2 årssøer, 3 ammekøer og 4 ungdyr. Der er 1 traktor, plantørreri med varm og kold luft og halmfyr. Maskinstation bruges til en del af markarbejdet.

LØKKENVEJ 411, "VESTERGAARD", STENUM, 9700 BRØNDERSLEV, tlf. 98-838015.

BENT VILLUMSEN, gårdejer, født d. 31.-1.-1931, søn af Dorthea og Valdemar Villumsen, gift d. 17.-6.-1958 med Johanne Larsen, medhjælpende hustru, født d. 14.-9.-1931, datter af Marie og Carl Larsen. Parret har børnene: Dorthe Marie, født d. 7.-4.-1961 og Else, født d. 9.-4.-1969.

B.V. har været på Lægaard Landbrugsskole. Han overtog gården d. 1.-7.-1958 fra sin svigermor Marie Larsen.

Ejendomsskyld 1.600.000. Areal 33 ha., heraf tilkøbt 6 ha., der er 0,5 ha. gammel mose. Der er lejet 2,5 ha. eng til græsning.

Stuehuset er opført ca. 1870 og restaureret flere gange. Avlsbygningerne består af kvægstald fra 1918, udbygget og ændret i 1965 og 1972, hestestald fra 1918 anvendes som garage og værksted, svinestald fra 1930, lade fra 1918, desuden er der maskinhus, gylletank og 2 udendørs køresiloer. Gården drives med en kvægproduktion på 35 årskøer, 40 ungdyr og 20 slagtekalve af racen SDM. Planteproduktionens salgsafgrøder er græsfrø og korn. Der er 2 traktorer. Maskinstation bruges til en del af markarbejdet.

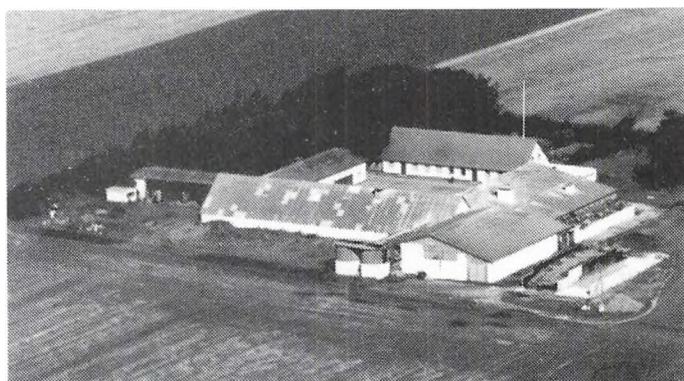

LØKKENVEJ 415, "VESTERMARK", STENUM, 9700 BRØNDERSLEV, tlf. 98-838081.

NIELS CHR. JENSEN, gårdejer, født d. 20.-9.-1936, søn af Hilda og Niels Nielsen Jensen, gift i 1958 med Kirsten Bonnerup, medhjælpende hustru, født d. 16.-6.-1937, datter af Jensine og Niels Bonnerup. Parret har børnene: Lene, født d. 2.-6.-1960, Bente, født d. 24.-2.-1962, Helle, født d. 2.-8.-1965 og Bjarne, født d.

9.-9.-1974.

N.C.J. har været på Ladelund Landbrugsskole. Han er medlem af regnskabsudvalget i Brønderslev Landboforening. Han overtog gården d. 26.-3.-1963 fra Peder Vestergaard Olsen.

Ejendomsskyld 2.470.000. Areal 53 ha., heraf tilkøbt 27 ha., der er lejet 10 ha.

Stuehuset er opført 1973. Avlsbygningerne består af kvægstald fra 1964, udvidet i 1990, fedestald fra 1968, sostald fra 1977, lade fra 1973 og maskinhus fra 1983, der er 2 gylletanke, inden- og udendørs køresilo. Gården drives med en kvægproduktion på 50 ungdyr og 75 ungdyr af racen SDM, og en svineproduktion på 70 årssøer, der pro-

duceres ca. 1.400 slagtesvin. Planteproduktionens salgsafgrøder er hvede og fremavlsbyg. Der er 2 traktorer, 1 mejetærsker og markvandingsanlæg. Der er 1 fast medhjælp på gården.

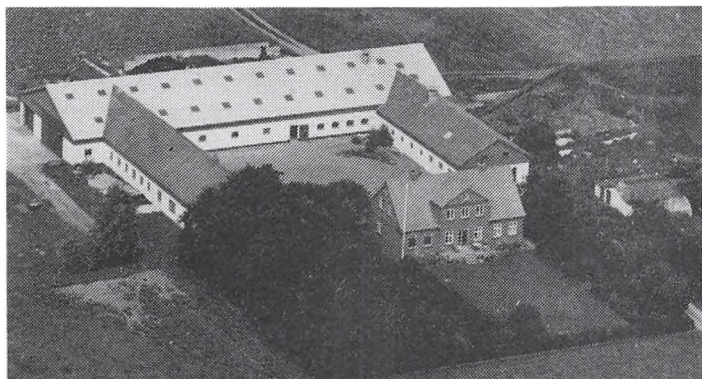

LØKKENVEJ 452, "KÆRHOLT", STENUM, 9700 BRØNDERSLEV, tlf. 98-838050.

JENS DYBRO, gårdejer, født d. 16.-3.-1939, søn af Magdalene og Axel Dybro, gift d. 18.-9.-1965 med Tove Christensen, medhjælpende hustru, født d. 14.-6.-1943, datter af Lilly og Hilbert Christensen. Parret har børnene: Irene, født d. 10.-4.-1968 og Agnete, født d. 19.-8.-1971.

J.D. har været på Hammerum

Landbrugsskole. Han overtog gården d. 6.-9.-1965 fra Valdemar Helledie.

Ejendomsskyld 1.650.000. Areal 22 ha., der er frasolgt 3,5 ha. eng.

Stuehuset er opført 1932 og løbende vedligeholdt. Avlsbygningerne består af kvægstald fra 1906 moderniseret i 1954, svinestald fra 1954, der er lejlighed og garage i staldbygningen, lade fra 1978 bruges delvis til kvægstald, der er miljøtank, 2 indendørs- og 1 udendørs køresilo. Gården drives med en kvægproduktion på 35 årskøer og 35 ungdyr. Der er 3 traktorer. Maskinstation bruges til en del af markarbejdet.

LØKKENVEJ 466, "STENSLUND", STENUM, 9700 BRØNDERSLEV, tlf. 98-838085.

EGON JACOB JENSEN, gårdejer, født d. 17.-9.-1934, søn af Karla og Jacob Jensen, gift d. 29.-10.-1960 med Marie Heltoft Jensen, overassistent, født d. 5.-4.-1940, datter af Kristence og Anders Heltoft Jensen. Parret har børnene: Jørgen, født d. 4.-9.-1962, Karen, født d. 6.-6.-1964 og Lars, født d. 24.-9.-1967.

E.J.J. har været på Korinth Landbrugsskole. Han overtog gården i foråret 1961 fra sin far Jacob Jensen.

Ejendomsskyld 1.750.000. Areal 33 ha., heraf tilkøbt 14 ha. Der er lejet 33 ha. Stuehuset er opført ca. 1880 og restaureret flere gange. Avlsbygningerne består af gammel hestestald med garage, farestald, svinestald, lade med goldsostald og maskinhus. Gården drives med en svineproduktion på 45 årssøer, der produceres ca. 900 slagtesvin. Planteproduktionens salgsafgrøder er raps og ærter. Der er 2 traktorer, 1 mejetærsker, plantørreri med varm og kold luft og der anvendes staldvarme til opvarmning af stuehuset, anlægget er kombineret med oliefyr og brændeove. Maskinstation bruges til gylleudkørsel.

MANNA MOSEVEJ 40, MANNA, 9700 BRØNDERSLEV, tlf. 98-887296.

CHRISTIAN MØLLER MAGNUSSEN, landmand, født d. 17.-3.-1928, søn af Anne Marie og Jens Kærgaard Magnussen, gift i 1954 med Tove Ostensen Jensen, født d. 5.-3.-1938, datter af Lisbeth og Gunner Jensen. Parret har børnene: John, født d. 25.-4.-1954, Irene, født d. 7.-7.-1957 og Jens, født d. 18.-3.-1964.

C.M.M. har været på St. Restrup Husmandsskole. Han overtog gården i 1958, da han byggede den som statshusmandsbrug.

Ejendomsskyld 980.000. Areal 26,6 ha., heraf tilkøbt 16,5 ha.

Stuehuset er opført 1958. Avlsbygningerne består af kvægstald og lade, begge fra 1978

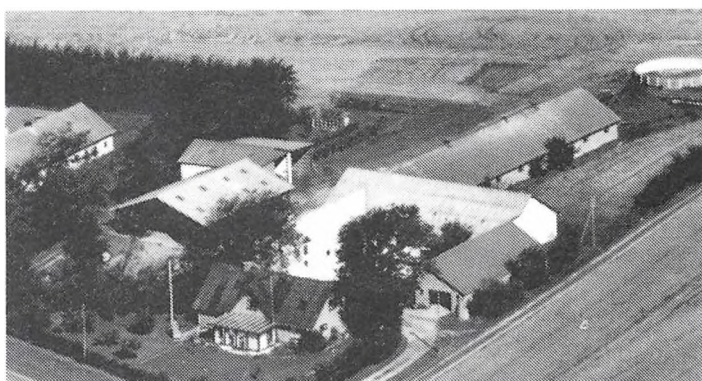

og laden er tilbygget maskinhus i 1978. Gårdens besætning er ved at blive ændret til fedekalve og svin. Planteproduktionens salgsafgrøde er raps. Der er 2 traktorer. Maskinstation bruges til en del af markarbejdet.

MANNA MOSEVEJ 76, MANNA, 9700 BRØNDERSLEV, tlf. 98-887298.

PETER KRAGLUND, gårdejer, født d. 28.-5.-1964, søn af Else og Gunnar Kraglund, gift d. 6.-7.-1985 med Lone Hanghøj Nielsen, køkkenassistent, født d. 18.-9.-1964, datter af Ella og Gunnar Hanghøj Nielsen. Parret har børnene: Henrik, født d. 4.-6.-1986 og Thomas, født d. 18.-8.-1988.

P.K. har været på Try og Lundbæk Landbrugskoler. Han overtog gården d. 1.-2.-1988 fra Søren Vejby Larsen.

Ejendomsskyld 1.850.000. Areal 28,6 ha.

Stuehuset er opført 1986. Avlsbygningerne består af sostald, fravænningsstald og lade med maskinhus, alle fra 1986, der er gylletank. Gården drives med en svineproduktion på 125 årssøer, der sælges ca. 2.500 smågrise. Planteproduktionens salgsafgrøder er raps og ærter. Der er 2 traktorer, 1 mejetærsker, markvandingsanlæg, plantørreri med kold luft og halmfyr. Maskinstation bruges til en del af markarbejdet.

MANNE MOSEVEJ 257, "MOSEFOGEDGAARDEN", MANNE ENGE, 9700 BRØNDERSLEV, tlf. 98-887708.

NIELS ØSTERGAARD PEDERSEN, landmand, født d. 7.-2.-1940, søn af Marie og Peder Østergaard Pedersen, gift d. 21.-1.-1962 med Elise Jensen, medhjælpende hustru, født d. 22.-10.-1943, datter af Elfrida og Svend Aage Jensen. Parret har børnene: Per, født d. 1.-2.-1961, Gitte, født d. 25.-6.-1962, Jette, født d. 20.-6.-1963 og Ole, født d. 13.-2.-1968.

N.Ø.P. overtog gården d. 1.-4.-1969 fra Birkelse Hovedgaard.

Ejendomsskyld 790.000. Areal 26 ha., heraf 2,8 ha. krat. Der er lejet 2,2 ha. Stuehuset er opført 1928 og restaureret flere gange. Avlsbygningerne består af kvægstald og lade, begge fra 1952 og maskinhus fra 1982. Gårdens besætning er på 12 årssøer, der produceres ca. 200 slagtesvin, desuden er der 4 ammekøer af blandet race. Planteproduktionens salgsafgrøder er kartofler og korn. Der er 2 traktorer, 1 mejetærsker, 2 kornsiloer og halmfyr. Maskinstation bruges til gødningudkørsel.

MANNE MOSEVEJ 480, "KORSVANG", ØRNE FENNERNE, 9382 TYLSTRUP, tlf. 98-265038.

ERIK JENSEN, gårdejer, født d. 4.-12.-1924, søn af Karoline og Ingvard Jensen, gift i 1958 med Bodil Christiansen, født d. 6.-7.-1932, datter af Karen og Anthon Christiansen. Parret har børnene: Solveig, født i 1954, Niels, født i 1960, Knud, født i 1961 og Else, født i 1965.

E.J. overtog gården i 1958 fra staten.

Ejendomsskyld 1.400.000. Areal 39,9 ha., heraf tilkøbt 13,4 ha. Der er lejet 36 ha. af staten.

Stuehuset er opført 1958 og tilbygget 1974. Avlsbygningerne består af kvægstalde fra 1943 og 1958, lade med hestestald fra 1973. Gården drives med en kvægproduktion på 22 årskøer, 26 ungdyr og 1 slagtekalve af racen SDM, desuden er der 17 heste, heraf 3 hingste, der drives avl med Belgier, og E.J. ejer den ældste gren af racen. Planteproduktionens salgsafgrøde er kartofler. Der er 3 traktorer, der er maskinfællesskab med sønnerne. Maskinstation bruges til en del af markarbejdet.

MELLERUPVEJ 1, "SOLVANG", VESTER MELLERUP, 9740 JERSLEV, tlf. 98-831375.

LARS PETER LINDHARDT NIELSEN, født d. 10.-10.-1925, søn af Lise og Søren Christian Nielsen, gift d. 3.-4.-1954 med Tove Gudbjørg Jensen, født d. 29.-4.-1932, datter af Marie og Anders Jensen. Parret har børnene: Birgit, født d. 12.-11.-1954, Bente, født d. 7.-6.-1956 og Brian, født d. 17.-12.-1959.

L.P.L.N. har været på Malling Landbrugsskole. Han har været i bestyrelsen for Husmandsforeningen, bl.a som formand. Han er med i bestyrelsen for Griseringen i Brønderslev. Han overtog gården d. 1.-4.-1954 fra Ejnar Jensen, gården er oprindeligt udstykket fra "Vester Mellerupgaard" i 1950.

Ejendomsskyld 1.050.000. Areal 9 ha.

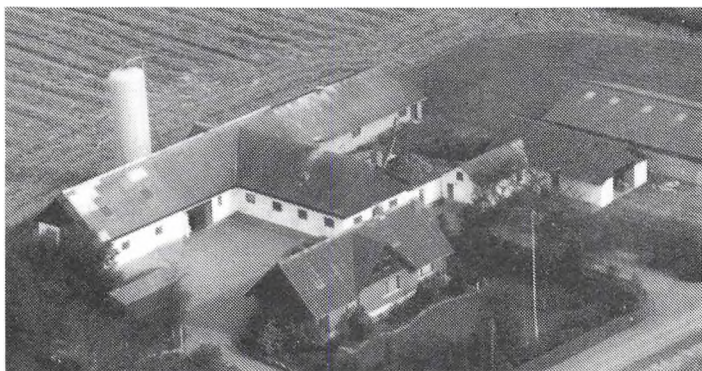

"Solvang"s stuehus er opført 1950, restaureret og tilbygget 1974. Avlsbygningerne består af kvægstald fra 1950 indrettet til svinestald, svinestalde fra 1972, hønsehus fra 1950, garage fra 1970, lade fra 1950 og tilbygget i 1970, 2 maskinhuse fra 1975 og 1987, der er gastæt silo. Gården drives med en svineproduktion på 27 årssøer, der sælges ca. 250 smågrise og 300 slagtesvin, desuden er der 3 ammekøer og 1 tyr

af racen Limousine, der er 1 Simmentalerko med kalv og 1 hest af racen Dansk Varmblod. Der er 1 traktor og combifyr. Maskinstation bruges til en del af markarbejdet.

MELLERUPVEJ 29, "HØJVANG",
VESTER MELLERUP, 9740 JERSLEV, tlf. 98-831613.

TAGE HELMER CHRISTENSEN,
gårdejer, født d. 11.-6.-1938, søn af Herdis og Chr. Jørgen Christensen, gift d. 5.-10.-1963 med Lilly Nielsen, født d. 16.-1.-1942, datter af Marie og Alfred Nielsen. Parret har børnene: Jørgen Chr. og Gitte Jaqueline.

T.H.C. har været på St. Restrup

Husmandsskole. Han overtog gården i 1985 fra Herlev Jepsen.

Ejendomsskyld 1.200.000. Areal 19,4 ha., heraf 1 ha. med kunstig sø og træer.

Stuehuset er opført 1951 og restaureret 1985/86. Avlsbygningerne består af svinestald med garage fra 1951, svinestald fra 1976, lade fra 1951 og maskinhus fra 1987. Gården drives med en svineproduktion på 30 årssøer, der sælges ca. 600 smågrise, desuden er der 2 heste. Planteproduktionens salgsafgrøder er hvede og raps. Der er 1 traktor og plantørreri med kold luft. Maskinstation bruges til en del af markarbejdet.

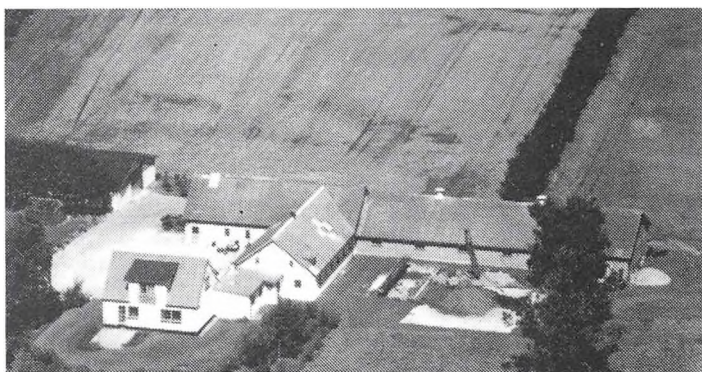

MINDEVEJ 9, "NØRGAARD",
ØSTER LINDERUP, 9700 BRØNDERSLEV, tlf. 98-835198.

JUHL THOMSEN, gårdejer, født d. 24.-4.-1941, søn af Hilma og Alfred Thomsen, gift d. 18.-11.-1967 med Tove Rasmussen, født d. 9.-11.-1945, datter af Johanne og Egon Rasmussen. Parret har børnene: John, født d. 13.-9.-1968, Lone, født d. 29.-6.-1972 og Ove, født d. 21.-1.-1975.

J.T. overtog gården i 1965 fra

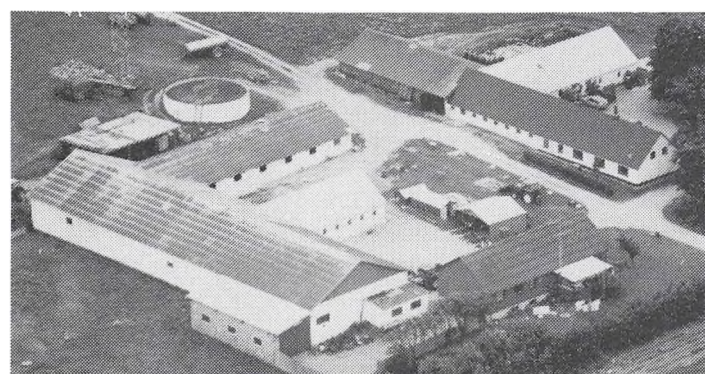

Peter Møller.

Ejendomsskyld 1.300.000. Areal 28 ha., heraf tilkøbt 15,2 ha., der er 4,4 ha. mose. Der er lejet 11 ha.

Stuehuset er opført 1976. Avlsbygningerne består af kvægstald fra 1973 samt ældre stald, værksted fra 1986 og lade fra 1977, der er gylletank. Gården drives med en kvægproduktion på 40 årskøer, 30 ungdyr og 5 slagtekalve af racen SDM. Planteproduktionens salgsafgrøder er korn, raps og ærter. Der er 4 traktorer, 1 mejetærsker, markvandingsanlæg, transportabelt plantørreri med varm og kold luft og fast brændselsfyr. J.T. ejer og driver også Mindevej 10.

MINDEVEJ 10, "ØSTERGAARD", ØSTER LINDERUP, 9700 BRØNDERSLEV.
JUHL THOMSEN, gårdejer, omtales under Mindevej 9.

J.T. overtog gården i 1986 fra sin far Alfred Thomsen, som købte den i 1942.
Ejendomsskyld 630.000. Areal 13,8 ha.

Stuehuset er restaureret flere gange, det er udlejet. Avlsbygningerne består af kvægstald fra 1967, svinestald, lade, maskinhus og gylletank. Gården drives sammen med Mindevej 9.

MOSBJERGGAARDSVEJ 62, "MOSBJERGGAARD", 9382 TYLSTRUP.

IB KIBSDAL, gårdejer, omtales under Mustedvej 61.

I.K. overtog gården i 1982 fra Berg Risager.

Areal 90 ha., heraf 8 ha. skov og 4 ha. eng.

Der er 4.500 kvadratmeter driftsbygninger på ejendommen. Gårdens besætning er på 320 årssøer, der sælges avlsdyr fra ejendommen som hører under Kibsdal avlscenter. Planteproduktionens salgsafgrøder er raps, ærter og frøgræs. Gården drives med maskiner fra Kibsdal. Der er 3 boliger til medarbejderne på gården, og der er ialt 7 medhjælpere. I.K. ejer og driver også Mustedvej 61.

MUSTEDVEJ 61, "KIBSDAL", HELLUM, 9740 JERSLEV, tlf. 98-834111.

IB KIBSDAL, gårdejer, født d. 20.-11.-1940, søn af Edith og Gerner Rasmussen, gift med Judith Kibsdal, datter af Ella og Hans Larsen. Parret har børnene: Bo, Jon og Sara.

I.K. har været på Næsgaard Landbrugsskole. Han er formand for SPF udvalget, formand for svineavlere og opformering i Nordjylland og næstformand på landsplan samt bestyrelsesmedlem i Wenbo slagteriet. Han overtog gården d. 1.-10.-1973 fra Karl Christensen.

Areal 165 ha., heraf tilkøbt 115 ha., der er 14 ha. skov og 20 ha. eng. Stuehuset er opført 1982. Avlsbygningerne består af kvægstald fra 1991, beregnet til 40 ammekøer, desuden er der 7.000 kvadratmeter svinestalde, der er lade, maskinhus, 2 gylletanke og gastætsilo. Gården drives som Kibsdal Avlscenter, besætningen er på 300 årssøer og der sælges avlsdyr. Planteproduktionens salgsafgrøder er raps, ærter og frøgræs. Der er 5 traktorer, 1 mejetærsker, 2 plantørrerier med varm og kold luft. Der er 8 medhjælpere og 4 huse der hører til gården, disse beboes af medarbejderne. I.K. ejer og driver også "Mosbjerggaard", Mosbjerggårdsvej 62.

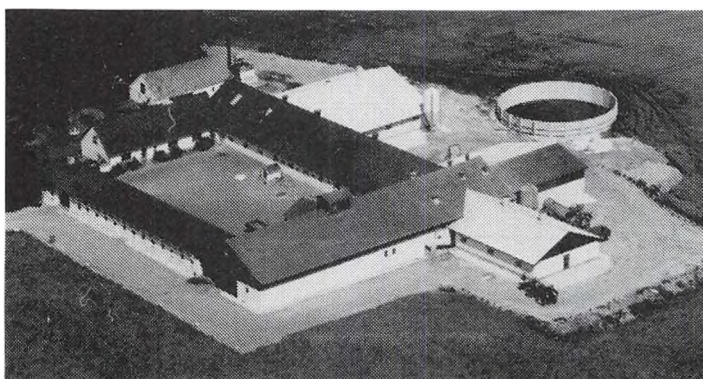

MYLUNDVEJ 66, "OUSTRUPGAARD", KIRKHOLT, 9740 JERSLEV, tlf. 98-954122.

ERIK KRABBE, gårdejer, født d. 20.-5.-1962, søn af Inger Krabbe, gift i 1987 med Helle Jespersgaard, køkkenassistent, født d. 25.-9.-1963, datter af Grethe og Egild Sørensen. Parret har børnene: Dennis, født d. 9.-5.-1985 og Renè, født d. 9.-1.-1989.

E.K. har været på Kongensgaard og Lundbæk Landbrugsskoler.

Han overtog gården i 1987.

Ejendomsskyld 3.300.000. Areal 56 ha., der er lejet 12 ha.

Stuehuset er opført ca. 1890 og restaureret flere gange. Avlsbygningerne består af 5 klimastalde, farestald, drægtighedsstald, alle fra ca. 1930 og renoveret 1985-89, ungdyrstald fra 1989, lade fra 1930 og maskinhus fra 1988, der er gylletank og 4 fodersiloer. Gården drives med en svineproduktion på 185 årssøer, der sælges ca. 3.300 smågrise og 800 slagtesvin. Alle afgrøder sælges og der købes færdigfoder. Der er 3 traktorer, 1 mejetærsker, portionstørreri, plantørreri med varm og kold luft og halmfyr. Der er 1 fast medhjælper på gården.



MØGELHØJSVEJ 6, "ERIKSHOLM",
STERUP MARK, 9740 JERSLEV,
tlf. 98-831170.

NIELS REGNAR NIELSEN, gård-
ejer, født d. 5.-2.-1927, søn af
Herdis og Erhardt Nielsen, gift
d. 20.-9.-1952 med Birthe Søren-
sen, arbejder på fritidshjem, født
d. 17.-12.-1932, datter af Gerda
og Carl Sørensen. Parret har bør-
nene: Irene, født d. 13.-3.-1953,
Jette, født d. 10.-9.-1957 og Kri-
stian, født d. 24.-10.-1961.

N.R.N. har været på Vejlbj Landbrugsskole. Han overtog gården d. 1.-4.-1957 fra sin bedstemor Henriette Nielsen, bedstefaderen købte gården i 1908.

Ejendomsskyld 830.000. Areal 20,8 ha., der er udlejet 5 ha. eng.

Stuehuset er opført 1885 og restaureret flere gange. Avlsbygningerne består af kvægstald, lade og hestestald og maskinhus, alle fra 1910. Gårdens besætning er på 2 heste, 1 af racen Dansk Varmblod og 1 Nordbakke. Planteproduktionens salgsafgrøder er korn og raps. Der er 1 traktor, 1 mejetærsker og plantørrei med varm og kold luft. Maskinstation bruges til amoniaknedfældning.

MØLHOLMVEJ 49, "NY MØLHOLM", 9740 JERSLEV, tlf. 98-831733.

JOHN PØLUND, gårdejer, født d. 5.-9.-1956, søn af Margit og Vagner Pølund, gift i 1977 med Hanne Østergaard, revisorassistent, født d. 13.-2.-1958, datter af Inger Katrine og Thomas Peder Østergaard. Parret har børnene: Kasper, født d. 14.-7.-1979 og Lone, født d. 18.-11.-1980.

J.P. er i bestyrelsen for Vrå Andel. Han overtog gården d. 1.-4.-1985 fra sin svigerfar Thomas Peder Østergaard, nuværende ejer er 3. generation på gården.

Ejendomsskyld 2.400.000. Areal 51 ha., der er 9 ha. vedvarende græs.

Stuehuset er opført 1900 og restaureret flere gange. Avlsbygningerne består af kvægstald fra 1966 ændret til svinestald i 1983, garage fra 1906, svinestalde fra 1983 og 1989, lade fra 1976 og maskinhus fra 1986, der er gylletank. Gården drives med en svineproduktion på 130 årssøer, der produceres ca. 2.800 slagtesvin. Planteproduktionens salgsafgrøder er byg og hvede til fremavl, raps og ærter. Der er 2 traktorer, 1 mejetærsker, plantørrei med varm og kold luft og halmfyr. Maskinstation bruges til en del af markarbejdet.

MØLHOLMVEJ 100, "GL. MØL-
HOLM", MØLHOLM, 9740 JER-
SLEV, tlf. 98-831049.

KNUD RISAGER, gårdejer, født
d. 4.-9.-1943, søn af Anna og
Chr. Risager, gift d. 16.-12.-1967
med Bodil Andersen, født d. 9.-
1.-1945, datter af Astrid og
Aage Andersen. Parret har bør-
nene: Karin, født d. 18.-8.-1968,
Helle, født d. 9.-8.-1972 og Sør-
ren, født d. 23.-6.-1979.

K.R. har været på Vejlbj Land-
brugsskole. Han er næstformand for Landboforeningen i Brønderslev. Han overtog gården d. 1.-8.-1966 fra sin far Chr. Riisager.

Ejendomsskyld 5.000.000. Areal 86 ha., heraf 1 ha. skov.

Stuehuset er opført 1899 og restaureret i 1975. Avlsbygningerne er genopført efter brand i 1986, de består af goldsostald, løbestald, farestald med ungsvinestald, slagtesvinestald, lade og maskinhus, desuden er der 2 gylletanke og gastætsilo. Gården drives med en svineproduktion på 200 årssøer, der produceres ca. 4.200 slagtesvin.

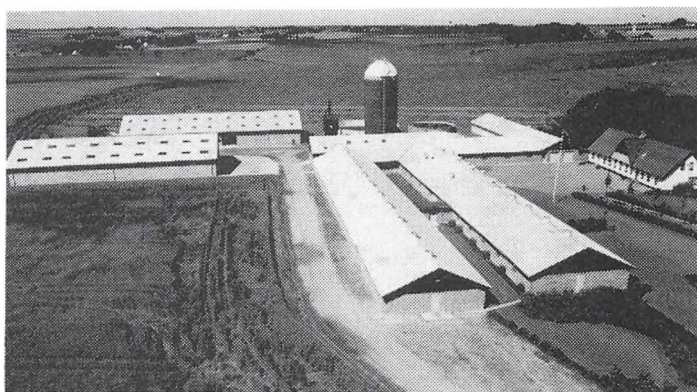

Planteproduktionens salgsafgrøder er raps, ærter og frøgræs. Der er 3 traktorer, 1 mejetærsker, markvandingsanlæg, plantørreri med varm og kold luft og halmfyr. Der er 1 fast medhjælper. Maskinstation bruges til en del af markarbejdet.

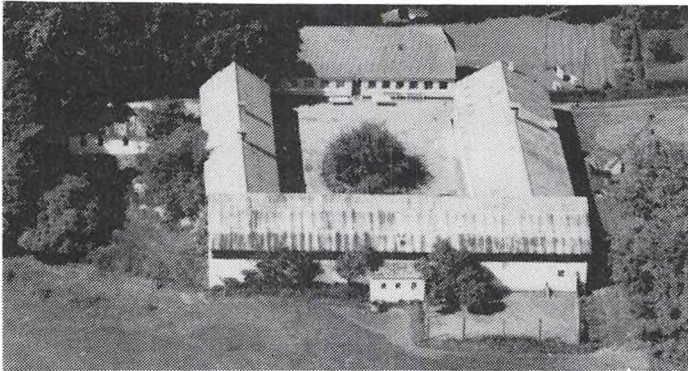

MØLHOLMVEJ 139, "ØSTER MØLHOLM", MØLHOLM, 9740 JERSLEV, tlf. 98-831580.

LENE BERTRAM, gårdejer, født d. 23.-1.-1961, datter af Ingeborg Hartmann og Hans Jørgen Henriksen, gift d. 20.-6.-1987 med Steen Bertram, landmand, født d. 8.-7.-1961, søn af Margrethe og Ove Bertram. Parret har børnene: Johannes, født d. 11.-4.-1988 og Thomas, født d. 2.-3.-1990. S.B. har været på Borris og

Lundbæk Landbrugsskoler. L.B. har været på Korinth og Lundbæk Landbrugsskoler, hun overtog gården d. 1.-3.-1985 fra sin far Hans Jørgen Henriksen.

Ejendomsskyld 1.200.000. Areal 27 ha., heraf 2,5 ha. eng.

Stuehuset er opført 1848 og restaureret flere gange. Avlsbygningerne består af kvægstald og lade, som begge bruges til svinestald, maskinhus, hestestald og garage, alle bygningerne er fra 1927, desuden er der motorhus. Gården drives med en svineproduktion på 62 årssøer, der sælges ca. 1.300 smågrise, desuden er der 1 hest på gården. Planteproduktionens salgsafgrøder er raps, ærter, hvede og rug. Der er 1 traktor, plantørreri med kold luft og combifyr. Maskinstation bruges til en del af markarbejdet.

NAKKEBJERGVEJ 21, "KARSTENSKOV", HELLUM, 9740 JERSLEV, tlf. 98-834114.

ERLING ANDREASEN, gårdejer, født d. 14.-2.-1934, søn af Krista og Ernst Andreasen, gift d. 21.-11.-1961 med Gudrun Mørk, født d. 16.-12.-1937, datter af Elna og Harald Mørk. Parret har børnene: Helle, født d. 1.-6.-1963 og Peter, født d. 19.-3.-1968. E.A. har været på Vejlbj-Risskov

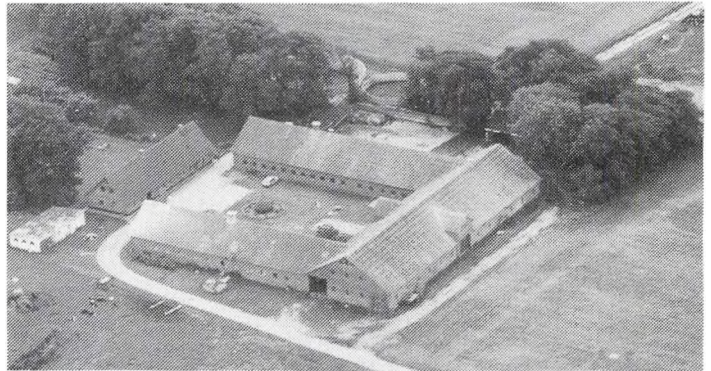

Landbrugsskole. Han overtog gården i 1970 fra Kristian Vanderskrogh.

Ejendomsskyld 2.350.000. Areal 65 ha., heraf 10 ha. skov. Der er lejet ialt 12 ha. eng. Stuehuset er opført ca. 1900 og restaureret flere gange. Avlsbygningerne består af kvægstald fra 1950, svinestald fra 1956, lade fra 1954 og maskinhus fra 1987, der er 2 gylletanke. Gården drives med en kvægproduktion på 55 årskøer og 80 ungdyr, desuden er der en slagtesvineproduktion på 700 stk. årligt og der er 2 heste af racen Dansk Varmblod. Planteproduktionens salgsafgrøder er rajgræs og hør. Der er 4 traktorer, 1 mejetærsker, plantørreri med kold luft og halmfyr. Der er 1 fodermester på gården og der bruges en del maskinstation.

NAKKEBJERGVEJ 40, "NYGAARD", HELLUM, 9740 JERSLEV, tlf. 98-834115.

SVEND EGON JENSEN, gårdejer, født d. 3.-4.-1946, søn af Marie og Kristian V. Jensen, gift d. 9.-11.-1968 med Ella Bendtsen, født d. 2.-7.-1949, datter af Frida og Johan Peter Bendtsen. Parret har børnene: Morten, født d. 13.-3.-1969, Janne, født d. 8.-1.-1971, Claus, født d. 10.-9.-1976 og Camilla, født d. 23.-2.-1983.

S.E.J. har været på Kalø Landbrugsskole. Han overtog gården d. 1.-10.-1970 fra Jens Peter Nielsen.

Ejendomsskyld 1.300.000. Areal 20,3 ha., der er lejet 19,3 ha.

Stuehuset er opført 1915 og restaureret 1980. Avlsbygningerne består af kvægstald med spalter fra 1977, kvægstald fra 1973, lade fra 1977, der er 2 gylletanke og indendørs køresilo. Gården drives med en kvægproduktion på 55 årskøer, 60 ungdyr og 30 slagtekalve af racen SDM. Planteproduktionens salgsafgrøde er ærter. Der er 3 traktorer, plantørreri med kold luft og kulhydrer. Maskinstation bruges til en del af markarbejdet. S.E.J. ejer og driver også Nakkebjergvej 125.



NAKKEBJERGVEJ 64, "NAKKEBJERG", HELLUM, 9740 JERSLEV, tlf. 98-834132.

EGON CHRISTIAN NIELSEN, gårdejer, født d. 2.-4.-1945, søn af Lydia og Laurids Nielsen, gift i 1969 med Britta Jensen, lærer, født d. 12.-1.-1946, datter af Jensy og Harry Jensen. Parret har børnene: Lars, født d. 28.-9.-1970, Bo, født d. 11.-4.-1973, Per, født d. 20.-3.-1977 og John, født d. 12.-7.-1980.

E.C.N. har været på Haslev Landbrugsskole. Han er medlem af Menighedsrådet i Hellingum sogn. Han overtog gården i 1972 fra sin far Laurids Nielsen.

Ejendomsskyld 2.180.000. Areal 61,1 ha., heraf 8,5 ha. skov. Der er udlejet 5 ha. eng og bakker.

Stuehuset er opført 1895 og restaureret flere gange. Avlsbygningerne består af kvægstald med garage, værksted og fyrrum, svinestald fra 1952, lade fra 1956 og maskinhus fra 1962, desuden er der en arbejderbolig fra 1920, som er udlejet. Gården drives med en slagtesvineproduktion på 1.000 stk. årligt. Planteproduktionens salgsafgrøder er korn, ærter, raps og græsfrø. Der er 2 traktorer, plantørreri med varm og kold luft og halmfyr. Maskinstation bruges til høst.

NAKKEBJERGVEJ 125, "NY NAKKEBJERG", HELLUM, 9740 JERSLEV.

SVEND EGON JENSEN, gårdejer, omtales under Nakkebjergvej 40.

S.E.J. overtog gården d. 1.-4.-1987 fra Ritta Møller.

Ejendomsskyld 1.300.000. Areal 7 ha., der er 3 fredede langdysser på gården.

Stuehuset er opført 1933. Avlsbygningerne består af svinestald fra 1979, lade fra 1933 og maskinhus fra 1977. Gården drives sammen med Nakkebjergvej 40.

NAKKEBJERGVEJ 197, "HAABENDAL", KJØLSKE MARK, 9700 BRØNDERSLEV, tlf. 98-835162.

ERIK THOMSEN, gårdejer, født d. 11.-4.-1951, søn af Kirstine og Axel Thomsen, gift d. 20.-1.-1979 med Anni Brinkmann Nielsen, født d. 29.-8.-1958, datter af Ester og Niels Nielsen. Parret har børnene: Allan, født d. 28.-5.-1981, Henrik, født d. 20.-7.-1983, Mette, født d. 25.-9.-1986 og Helene, født d. 18.-5.-1989.



E.T. har været på Hammerum Landbrugsskole. Han er medlem af Menighedsrådet i Hallum sogn. Han overtog gården i 1976 fra Henry Chønning Nielsen.

Ejendomsskyld 1.620.000. Areal 22,4 ha., heraf tilkøbt 10 ha., der er lejet 15 ha. Stuehuset er opført 1919 og restaureret 1984. Avlsbygningerne består af kvægstalde fra 1939 og 1979, lade fra 1939, foderhuse fra 1980 og 1985, desuden er der maskinhus, gylletank og indendørs køresilo. Gården drives med en kvægproduktion på 88 årskøer og 100 ungdyr af blandet race. Der er 3 traktorer og markvandingsanlæg. Der er 1 fast medhjælper. Maskinstation bruges lidt. E.T. ejer og driver også Kjølsevej 184.



NEJSTVEJ 151, "STENISHOLT", NEJST MARK, 9382 TYLSTRUP, tlf. 98-265025.

JØRGEN LANGE, gårdejer, født d. 18.-7.-1935, søn af Klara og Alfred Lange, gift d. 4.-11.-1961 med Connie Nørgaard, plejeassistent, født d. 29.-3.-1939, datter af Ingeborg og Peter Nørgaard. Parret har sønnerne Peter, født i 1962 og Christian, født i 1964. J.L. har været på Ladelund Landbrugsskole. Han er hegnsynsmand.

Han overtog gården i 1962 fra Anthon Kristensen.

Ejendomsskyld 2.200.000. Areal 78 ha., heraf tilkøbt 43 ha., der er 4 ha. mergelgrav. Stuehuset er ombygget i 1940 og i begyndelsen af 1970erne. Avlsbygningerne består af kvægstalde fra 1967 og 1974, ungdyrstald fra 1974, kalvestald fra 1932 ændret i begyndelsen af 1960erne, lade, foderhus og maskinhus fra 1984, der er 2 udendørs køresiloer. Gården drives med en kvægproduktion på 58 årskøer, 75 ungdyr og 30 slagtekalve af racen SDM. Planteproduktionens salgsafgrøder er raps, ærter, hvede og byg. Der er 4 traktorer, 1 mejetærsker, kornsilo, portionstørreri med varm og kold luft, varmepumpe, og der anvendes staldvarme til opvarmning af stuehuset. Der er 2 faste medhjælpere. Maskinstation bruges til lidt af markarbejdet.

NIBSTRUPVEJ 33, "NIBSTRUP-LUND", NIBSTRUP MARK, 9700 BRØNDERSLEV, tlf. 98-821873. EJVIND KRISTIANSEN, gårdejer, født d. 2.-11.-1928, søn af Gerda og Viggo Kristiansen, gift d. 3.-1.-1956 med Gertrude Hansen, født d. 7.-3.-1934, datter af Esther og Christian Hansen. Parret har børnene: Ole, født d. 20.-6.-1956, Karsten, født d. 8.-5.-1958, Bent, født d. 15.-4.-1960 og Jytte, født d. 7.-3.-1962.

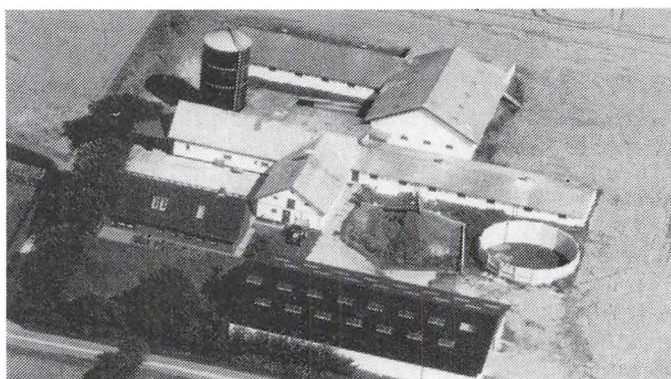

E.K. er i repræsentantskabet for Danish Crown. Han overtog gården i 1956 fra Frode Dissing.

Ejendomsskyld 2.700.000. Areal 77 ha., heraf tilkøbt 63 ha., der er lejet 88 ha. Stuehuset er opført 1931 og restaureret og tilbygget i 1973. Avlsbygningerne består af svinestalde bygget i 1931, 1962, 1968, 1970 og 1981, 2 lader fra 1931 og 1967, maskinhus fra 1986, der er gylletank og gastætsilo. Gården drives med en slagtesvineproduktion på 2.600 stk. Planteproduktionens salgsafgrøder er ærter og raps. Der er 2 traktorer, 1 mejetærsker, portionstørreri med varm og kold luft. Maskinstation bruges til rapsskårlægning.

NIBSTRUPVEJ 50, "STORE NIBSTRUP", 9700 BRØNDERSLEV, tlf. 98-820082.

JENS KRISTIAN PEDERSEN, gårdejer, født d. 28.-3.-1945, søn af Anne Kirstine og Otto Pedersen, gift i 1972 med Inger Krogh, medhjælpende hustru, født d. 22.-4.-1942, datter af Ellen og Ingvard Krogh. Parret har børnene: Lene, født d. 21.-4.-1974 og tvillingerne Anne og Kristian, født d. 16.-9.-1976.

J.K.P. har været på Byholm Landbrugsskole. Han overtog gården i 1975 fra sin far Otto Pedersen, som købte gården i 1934.

Ejendomsskyld 3.200.000. Areal 100 ha., heraf 2 ha. med krat og mose. Stuehuset er opført ca. 1770 og restaureret flere gange. Avlsbygningerne består af slagtesvinestald fra 1983, lade fra 1789 og gammelt maskinhus som er renoveret, der er gylletank. Gården drives med en slagtesvineproduktion på 2.200 stk. årligt. Plante

produktionens salgsafgrøder er raps, ærter og korn. Der er 2 traktorer, 1 mejetærsker, 2 plantørrerier med varm og kold luft og halmfyr. Maskinstation bruges til en del af markarbejdet.

NIBSTRUPVEJ 92, NØRRE HEDE, 9700 BRØNDERSLEV, tlf. 98-821314.

KNUD ERIK PEDERSEN, landmand, født i 1943, søn af Erna og Karl Larsen. K.E.P. har sønnen: Peter, født i 1988.

K.E.P. er svinekontrolassistent. Han har været på Lundbæk Landbrugsskole. Han overtog gården i 1974 fra sin bedstefar Johan Pedersen. K.E.P. er opvokset hos bedsteforældrene.

Ejendomsskyld 580.000. Areal 3,8 ha.

Stuehuset er opført 1956 og restaureret flere gange. Avlsbygningerne består af kvægstald og lade fra 1952, svinestald fra 1978 og garage fra 1976. Gårdens besætning er på 17 årssøer, og der produceres ca. 300 slagtesvin.

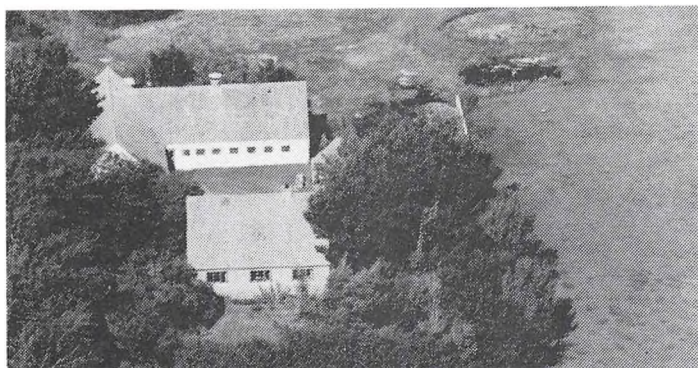

NY HAMMELMOSEVEJ 3, HAMMELMOSE MARK, 9700 BRØNDERSLEV, tlf. 98-887160.

SVEND AAGE JENSEN, landmand, født i 1932, søn af Kristine og Ejnar Jensen.

S.A.J. overtog gården i 1966 fra Lars Kristensen.

Ejendomsskyld 680.000. Areal 15 ha., heraf tilkøbt 3,8 ha.

Stuehuset er opført 1942 og restaureret 1990. Avlsbygningerne består af kvægstald fra 1922, 2

kalvestalde, 1 hestestald bruges til kalvestald og garage, lade fra 1942 og maskinhus. Gården drives med en kvægproduktion på 11 årskøer, 12 ungdyr og 8 slagtekalve af blandet race, desuden er der 6 årssøer, der sælges ca. 45 smågrise og 60 slagtesvin. Planteproduktionens salgsafgrøde er raps. Der er 1 traktor. Maskinstation bruges til en del af markarbejdet.

NY VESTERGÅRDSVEJ 45, "GL. VESTERGAARD", 9700 BRØNDERSLEV, tlf. 98-821464.

OVE LARSEN, landmand, født d. 29.-7.-1932, søn af Kristine og Chr. Larsen, gift d. 31.-8.-1957

med Birte Haugaard Andersen, medhjælpende hustru, født d. 22.-10.-1935, datter af Anna og Peder Haugaard Andersen. Parret har børnene: Bente, født d. 20.-2.-1958, Solveig, født d. 9.-3.-1959, Henrik, født d. 29.-4.-1963 og Lone, født d. 26.-12.-1966.

O.L. arbejder som husbondafløser. Han har været på Lundbæk Landbrugsskole. Han er domsmand i Brønderslev Retskreds. Han overtog gården i 1964 fra Jens Chr. Jensen.

Ejendomsskyld 1.300.000. Areal 42 ha., heraf tilkøbt 8 ha., der er 3 ha. skov og eng.

Stuehuset er opført 1936 og restaureret flere gange. Avlsbygningerne nedbrændte i 1964, de blev genopført med slagtesvinestald i 1965, kostald ændret til svinestald i 1985, sostald fra 1965, lade fra 1965, desuden er der garage og maskinhus. Gården drives med en svineproduktion på 30 årssøer, der produceres ca. 600 slagtesvin. Der er 6 ammekøer og 6 slagtekalve af racen Angus, 7 moderfår af racen Leicester og 7 moderfår af racen Gotlandsk Pels. Planteproduktionens salgsafgrøder er ærter og vinterraps. Der er 2 traktorer, 1 mejetærsker, plantørreri med kold luft og combifyr. Maskinstation bruges til en del af markarbejdet.



O.L. arbejder som husbondafløser. Han har været på Lundbæk Landbrugsskole. Han er domsmand i Brønderslev Retskreds. Han overtog gården i 1964 fra Jens Chr. Jensen.

Ejendomsskyld 1.300.000. Areal 42 ha., heraf tilkøbt 8 ha., der er 3 ha. skov og eng.

Stuehuset er opført 1936 og restaureret flere gange. Avlsbygningerne nedbrændte i 1964, de blev genopført med slagtesvinestald i 1965, kostald ændret til svinestald i 1985, sostald fra 1965, lade fra 1965, desuden er der garage og maskinhus. Gården drives med en svineproduktion på 30 årssøer, der produceres ca. 600 slagtesvin. Der er 6 ammekøer og 6 slagtekalve af racen Angus, 7 moderfår af racen Leicester og 7 moderfår af racen Gotlandsk Pels. Planteproduktionens salgsafgrøder er ærter og vinterraps. Der er 2 traktorer, 1 mejetærsker, plantørreri med kold luft og combifyr. Maskinstation bruges til en del af markarbejdet.

Stuehuset er opført 1936 og restaureret flere gange. Avlsbygningerne nedbrændte i 1964, de blev genopført med slagtesvinestald i 1965, kostald ændret til svinestald i 1985, sostald fra 1965, lade fra 1965, desuden er der garage og maskinhus. Gården drives med en svineproduktion på 30 årssøer, der produceres ca. 600 slagtesvin. Der er 6 ammekøer og 6 slagtekalve af racen Angus, 7 moderfår af racen Leicester og 7 moderfår af racen Gotlandsk Pels. Planteproduktionens salgsafgrøder er ærter og vinterraps. Der er 2 traktorer, 1 mejetærsker, plantørreri med kold luft og combifyr. Maskinstation bruges til en del af markarbejdet.

Stuehuset er opført 1936 og restaureret flere gange. Avlsbygningerne nedbrændte i 1964, de blev genopført med slagtesvinestald i 1965, kostald ændret til svinestald i 1985, sostald fra 1965, lade fra 1965, desuden er der garage og maskinhus. Gården drives med en svineproduktion på 30 årssøer, der produceres ca. 600 slagtesvin. Der er 6 ammekøer og 6 slagtekalve af racen Angus, 7 moderfår af racen Leicester og 7 moderfår af racen Gotlandsk Pels. Planteproduktionens salgsafgrøder er ærter og vinterraps. Der er 2 traktorer, 1 mejetærsker, plantørreri med kold luft og combifyr. Maskinstation bruges til en del af markarbejdet.

OUSTRUP-MØLLEVEJ 3, "ULVMOSE", MYLUND, 9740 JERSLEV.

ELUF CHRISTENSEN, gårdejer, omtales under Øster Stokbrovej 32.

E.C. overtog gården d. 1.-3.-1983 fra Orla Nielsen. Nuværende ejer er født på gården. Ejendomsskyld 950.000. Areal 24,5 ha., heraf 0,5 ha. mose.

Stuehuset er opført 1940, det brændte i januar 1991 og bliver genopført. Avlsbygningerne består af svinestald fra 1976, svinestald i gammel staldbygning, gammel lade og maskinhus. Gården drives sammen med Øster Stokbrovej 32.

OUSTRUP MØLLEVEJ 35, "ST. TRÆHOLT", MYLUND, 9740 JERSLEV, tlf. 98-954019.

NIELS AAGE NIELSEN, gårdejer, født d. 2.-4.-1933, søn af Stense og Malte Nielsen, gift i 1958 med Ingrid Mortensen, født d. 22.-12.-1938, datter af Gudrun og Martin Mortensen. Parret har børnene: Gitte, født d. 5.-2.-1960, Karsten, født d. 11.-3.-1963 og Jesper, født d. 16.-6.-1966. N.A.N. overtog gården i 1958 fra Oluf Olsen.

Ejendomsskyld 1.200.000. Areal 28,5 ha., der er lejet 4,4 ha. eng.

Stuehuset er opført ca. 1800 og restaureret 1975. Avlsbygningerne består af kvægstald fra 1967, ungdyrstald med foderrum er fra 1975, svinestald fra 1800 er restaureret og tilbygget 1958, lade fra 1920 og maskinhus fra 1955. Gården drives med en kvægproduktion på 36 årskøer med opdræt af racen SDM, desuden er der 5 årssøer, der produceres ca. 100 slagtesvin. Der er 3 traktorer, 1 kornsilo, portionstørreri med varm og kold luft samt kombifyr. Maskinstation bruges til en del af markarbejdet.



OUSTRUP MØLLEVEJ 68, "OUSTRUP MØLLE", MYLUND, 9740 JERSLEV, tlf. 98-954128.

HANS BAK, gårdejer, født d. 24.-8.-1937, søn af Randi og Anton Bak, gift d. 23.-7.-1966 med Aase Due Rasmussen, husmor, født d. 23.-9.-1942, datter af Hilda og Conrad Due Rasmussen. Parret har børnene: Lone, født d. 22.-12.-1962, Søren, født d. 13.-5.-1967 og Hanne, født d. 7.-5.-1969.

H.B. har været på Lundbæk Landbrugsskole. Han overtog gården d. 1.-8.-1973 fra Børge Arentsen og Poul Kærsgaard.

Ejendomsskyld 3.270.000. Areal 72,7 ha., heraf tilkøbt 16 ha. Der er lejet 53 ha. Stuehuset er opført 1895. Avlsbygningerne består af kvægstald fra 1967, lade fra 1977, maskinhus fra 1979, der er gastætsilo. Gården drives med en slagtekalveproduktion på 200 stk. af blandet race, desuden er der 30.000 kyllinger. Planteproduktionens salgsafgrøder er raps og ærter. Der er 3 traktorer, 1 mejetærsker, plansilo og tørreri med varm luft. Der bruges ikke fremmed arbejdskraft.

OUSTRUP MØLLEVEJ 151, "VESTREFALDEN", SØHEDEN, 9750 ØSTER VRÅ, tlf. 98-954070.

ARNE MADSEN, gårdejer, født d. 29.-7.-1937, søn af Emma og Mads Madsen, gift i 1962 med Aase Rønne, født d. 3.-6.-1937, datter af Gerda og Sigfred Christensen. Parret har børnene: Torben, født d. 8.-5.-1963, Bente, født d. 28.-10.-1964, Mette, født d. 10.-7.-1967 og Claus, født d. 2.-5.-1972.

A.M. har været på St. Restrup Husmandsskole. Han overtog gården d. 1.-11.-1966 fra sin svigerfar Sigfred Christensen. Gården blev udstykket fra S.C.'s tidligere hjem, "Sønder Falden" i 1937.

Ejendomsskyld 1.400.000. Areal 38 ha., heraf tilkøbt 18 ha., der er 3 ha. skov og mose.

Stuehuset er opført 1935 og restaureret 1975. Avlsbygningerne består af kvægstalde fra 1935 og 1967, ungdyrstald fra 1935 restaureret i 1974, lade fra 1935, maskinhus og gylletank. Gården drives med en kvægproduktion på 45 årskøer og 70 ungdyr af blandet race. Der er 3 traktorer og der anvendes staldvarme til opvarmning af stuehuset. Maskinstation bruges til en del af markarbejdet.

POLDERVEJ 80, "ØSTER NEBSTRUP", POLDERNE, 9700 BRØNDERSLEV, tlf. 98-811473.

ANDERS PETER ERIKSEN, gårdejer, født d. 30.-11.-1951, søn af Martha og Knud Erik sen, gift d. 15.-3.-1986 med Lene Aagaard Jensen, regnskabsassistent, født d. 19.-8.-1956, datter af Kirsten og Chr. Aagaard Jensen. Parret har tvillingerne: Martin og Mads, født d. 20.-2.-1988.

A.P.E. har været på Bygholm Landbrugsskole. Han overtog gården d. 1.-4.-1984 fra Asta Pedersen.

Ejendomsskyld 2.100.000. Areal 38,5 ha., heraf tilkøbt 16,5 ha. Der er lejet 13,8 ha. Gårdens bygninger består af stuehus, slagtesvinestald fra 1979, klimastald indrettet i den gamle lade i 1984, farestald, alle staldene er renoveret i 1988, foderhus fra 1986, der er gylletank og 2 gastætte siloer. Gården drives med en svineproduktion på 90 årssøer, der produceres ca. 1.900 slagtesvin. Planteproduktionens salgsafgrøder er raps og ærter. Der er 2 traktorer og kulfyr.

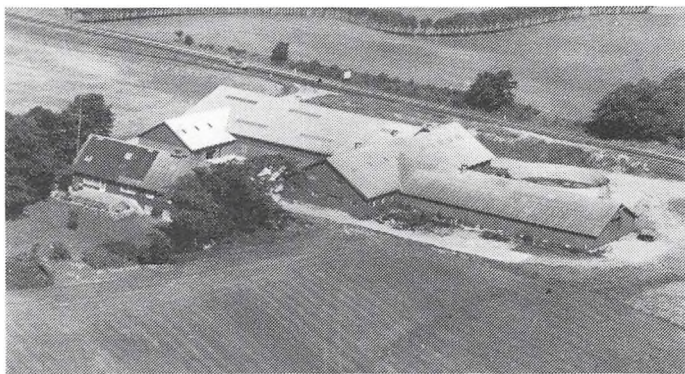

PØLUNDVEJ 5, "PØLUND", MY-LUND, 9740 JERSLEV, tlf. 98-954089.

VAGNER OG HENRIK PØLUND, gårdejere.

H.P. er født d. 16.-3.-1960, han er søn af Margit og Vagner Pølund, han bor sammen med Joan Stokbro Jensen, børnehavepædagog, født d. 16.-9.-1964, datter af Lissy og Poul Jensen.

V.P. er født d. 7.-9.-1929.

H.P. har været på Lundbæk

Landbrugsskole 2 gange. Han overtog halvpart i gården i 1982 fra sin far Vagner Pølund, som overtog den d. 14.-7.-1956 fra Viggo Kristensen.

Ejendomsskyld 2.100.000. Areal 45 ha., heraf tilkøbt 22 ha., der er 1 ha. dam. Stuehuset er opført 1975. Avlsbygningerne består af kvægstald fra 1967 udvidet i 1982, ungdyrstald fra 1977, garage og værksted fra 1987, maskinhus fra 1977 og foderhus fra 1982, der er 2 indendørs køresiloer og gylletank. Gården drives med en kvægproduktion på 80 årssøer, 90 ungdyr og 20 slagtekalve af racen SDM. Der er 2 traktorer. Maskinstation bruges til ensilering.

RISHOLMVEJ 49, KLÆSTRUPHOLM, 9740 JERSLEV, tlf. 98-831367.

KARL KRISTIAN NØRGAARD, gårdejer, født d. 24.-3.-1954, søn af Peer Nørgaard, gift i 1980 med Lis Møller Nødgaard, programmør, født d. 29.-7.-1959, datter af Eva og Harald Nødgaard. Parret har børnene: Jeppe, født d. 4.-2.-1982, Sara, født d. 22.-6.-1983 og Matilde, født d. 15.-12.-1984.

K.K.N. har været på Bygholm Landbrugsskole. Han er formand for Jerslev Marked. Han overtog gården d. 16.-10.-1978 fra Erik Holst Hansen.

Ejendomsskyld 1.700.000. Areal 55,5 ha., heraf 21,5 ha. med skov, mose og eng. Der er udlejet 55 ha.

Stuehuset er opført 1984. Avlsbygningerne består af 4 svinestalde, som er bygget med 2 stk. i 1976, 1 stk. i 1990 og en ældre, der er restaureret, laden er fra 1976, der er gylletank. Gården drives med en svineproduktion på 60 årssøer, der produceres ca. 1.100 slagtesvin, desuden er der 20 moderfår. Der er 2 traktorer og halm- og træfyr. Maskinstation bruges til lidt af markarbejdet.

RISHOLMVEJ 139, "VESTER MELLERUPGAARD", VESTER MELLERUP, 9740 JERSLEV, tlf. 98-831347.

KRISTIAN CHOLD LARSEN DJERNES, gårdejer, født d. 15.-8.-1926, søn af Alma og Nicolaj Larsen Djernes, gift d. 25.-4.-1953 med Linda Gregersen, født d. 12.-10.-1932, datter af Jenny og Mads Gregersen. Parret har børnene: Jenny Marianne, født d. 19.-12.-1955, Karen Margrethe, født d. 7.-10.-1958 og Inge Charlotte, født d. 4.-10.-1966.

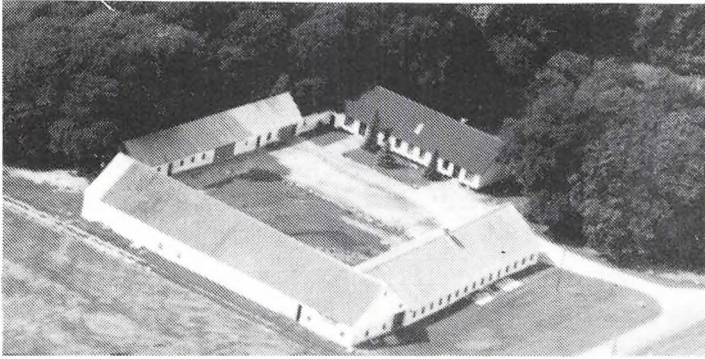

Kristian C. L. Djernes har været på Østjyllands Husmandsskole. Han overtog gården i 1966 fra Laurids Fløche.

Ejendomsskyld 1.400.000. Areal 39,4 ha., heraf 3,5 ha. mose, vandhuller og eng.

Stuehuset er opført 1916 og restaureret flere gange. Avlsbygningerne består af ældre kvægstald, tilbygget i 1926, tidligere hestestald indrettet til garage og lade fra 1926. Gården drives med en

kvægproduktion på 16 årskøer, 18 ungdyr og 8 slagtekalve af racen SDM. Planteproduktionens salgsafgrøder er korn og raps. Der er 2 traktorer, 1 mejetærsker, 4 tårnsiloer, gennemløbstørreri med varm og kold luft og combifyr. Maskinstation bruges til en del af markarbejdet.

ROLIGEHEDSVEJ 7, "LANDLYST", KRAGHEDE, 9382 TYLSTRUP, tlf. 98-261876.

LARS MELSEN, gårdejer, født d. 8.-2.-1966, søn af Anna og Bjerne Melsen, gift d. 21.-4.-1990 med Rita Nielsen, hjemmehjælper, født d. 8.-11.-1966, datter Grethe og Kaj Nielsen. Parret har sønnen: Emil, født d. 13.-1.-1990. L.M. har været på Try Landbrugsskole. Han overtog gården d. 22.-8.-1988 fra Sigrid og Edvard Christensen, nuværende ejer er 3. generation på gården.



Ejendomsskyld 1.600.000. Areal 32 ha., heraf tilkøbt 9 ha., der er 1 ha. tørvegrav.

Stuehuset er opført 1914 og restaureret flere gange. Avlsbygningerne består af kvægstald fra 1967, ombygget i 1981 og 1991, svinestald fra 1914 ændret til kalvestald i 1991, lade fra 1957 ombygget til kvægstald og roerum i 1991, maskinhus fra 1976 ændret til ungkvæg, der er gylletank. Gården drives med en kvægproduktion på 39 årskøer og 20 ungdyr af racen Jersey. Planteproduktionens salgsafgrøder er byg og rug. Der er 3 traktorer. Maskinstation bruges til en del af markarbejdet.

RØGELHEDEVEJ 15, "BROEN", HALLUND, 9700 BRØNDERSLEV, tlf. 98-835188. MARIANNE OG JOHN ANDERSEN, gårdejere.

J.A. er født d. 15.-8.-1960, søn af Signe og Viggo Andersen, gift d. 22.-7.-1989 med Marianne Jensen, sygeplejerske, født d. 5.-11.-1963, datter af Else og Erik Jensen. Parret har børnene: Michael, født d. 22.-12.-1983 og Stine, født d. 14.-5.-1990. J.A. har været på Try og Lundbæk Landbrugsskoler. Parret overtog gården d. 1.-7.-1985 fra Henning Jensen.

Ejendomsskyld 1.710.000. Areal 36 ha. Der er lejet 16 ha.

Stuehuset er opført 1914 og restaureret flere gange. Avlsbygningerne består af kvægstald fra 1924 tilbygget i 1987, ungdyrstald fra 1924 restaureret i 1985, ungdyrstald fra 1951 restaureret i 1985, 3 minkhaller i 1986/87, maskinhus fra 1985, lade fra 1924 og maskinhus anvendes til hestestald og garage. Gården drives med en kvægproduktion på 80 årskøer, 60 ungdyr og 10 slagtekalve af blandet race, deuden er der 80 mink-tæver. Planteproduktionens salgsafgrøder er raps, hvede og byg. Der er 4 traktorer, 1 mejetærsker og halmfyr. Der er 1 fodermester. Maskinstation bruges til en del af markarbejdet.



RØGELHEDEVEJ 55, "HALLUND BJERG", HALLUND, 9700 BRØNDERSLEV, tlf. 98-835048.

ARNE JUST CHRISTENSEN, gårdejer, født d. 15.-1.-1925, søn af Ane Kristine og Jens Møller Christensen, gift d. 15.-5.-1951 med Margit Bodil Sørensen, født d. 19.-3.-1926, datter af Anna og Hans Chr. Sørensen. Parret har børnene: Anne Marie, født d. 12.-4.-1952, Dorthe, født d. 4.-

10.-1954 og Tove, født d. 28.-2.-1958.

A.J.C. har været på Lundbæk Landbrugsskole. Han overtog gården i 1970 fra Viggo Vestergaard.

Ejendomsskyld 1.600.000. Areal 42 ha. Der er udlejet 4 ha.

Stuehuset er opført ca. 1920 og restaureret flere gange. Avlsbygningerne består af 2 svinestalde fra 1924, lade fra 1899 og maskinhus fra 1933. Gården drives med en svineproduktion på 25 årssøer, der sælges ca. 500 smågrise. Planteproduktionens salgsafgrøder er raps og korn. Der er 1 traktor og plantørrieri med varm og kold luft. Maskinstation bruges til en del af markarbejdet.

SALTUMVEJ 158, "ANKJÆRS-MINDE", HASSELAGER, 9700 BRØNDERSLEV, tlf. 98-821179.

ARNE PEDERSEN, landmand, født d. 11.-3.-1921, søn af Anna og Valdemar Pedersen, gift i 1949 med Karen Petersen, født d. 2.-11.-1926, datter af Dagny og Peter Petersen. Parret har børnene: Ole, født d. 20.-2.-1956 og Tove, født d. 28.-10.-1958.

A.P. overtog gården i 1949 fra Ankjær Andersen. Gården blev bygget i 1931 på en udstykning fra "Hjermitslevgaard".

Ejendomsskyld 730.000. Areal 24,8 ha., heraf tilkøbt 8,3 ha.

Stuehuset er opført 1931. Avlsbygningerne består af kvægstald fra 1931 med plads til høns på loftet, lade fra 1931 tilbygget i 1948, desuden er der maskinhus. Gårdens besætning er på 6 ungdyr og 10 slagtekalve og der er 200 æglæggende høns. Planteproduktionens salgsafgrøder er korn og raps. Der er 2 traktorer og portionstørrieri med varm og kold luft. Maskinstation bruges til en del af markarbejdet.

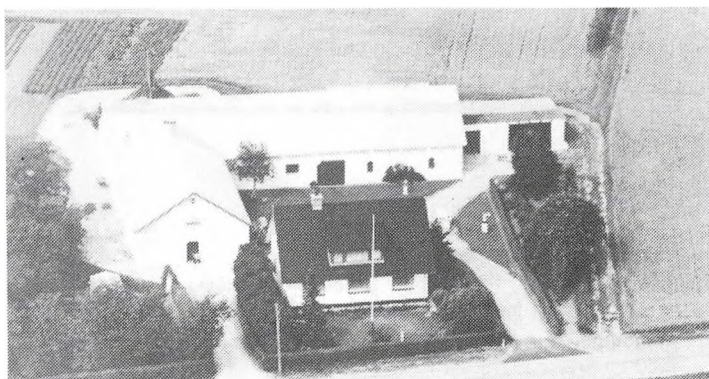

SALTUMVEJ 166, "HASSELAGER-GAARD", HASSELAGER, 9700 BRØNDERSLEV, tlf. 98-821048.

SØREN PETERSEN, gårdejer, født d. 15.-3.-1932, søn af Anna og Marinus Petersen.

S.P. overtog gården i 1969 fra sin far Marinus Petersen, som byggede ejendommen på en udstykning fra "Hjermitslevgaard" i 1931.

Ejendomsskyld 820.000. Areal 18,6 ha.

Stuehuset er opført 1931. Avlsbygningerne består af kvægstald, hestestald med garage og lade, alle fra 1931, laden er tilbygget i 1950, maskinhus fra 1978 og foderhus fra

1960. Gårdens besætning er på 5 ammekøer og 5 ungdyr af blandet race. Planteproduktionens salgsafgrøder er korn og raps. Der er 2 traktorer. Maskinstation bruges til en del af markarbejdet.

SANKELMARKSVEJ 88, "MARKEN", Ø. BRØNDERSLEV MARK, 9700 BRØNDERSLEV, tlf. 98-811164.

KARL LARSEN, landmand, født d. 28.-9.-1915, søn af Josine og Laurits Larsen, gift i 1945 med Erna Pedersen, født d. 11.-2.-1923, datter af Marie og Johan Pedersen. Parret har børnene: Jens, født d. 1.-12.-1946, Mie, født d. 23.-12.-1953 og tvillingerne Niels, født d. 20.-8.-1959 og Søren, født d. 21.-8.-1959.

K.L. overtog gården i 1945 fra sin far Laurits Larsen.

Ejendomsskyld 540.000. Areal 9,5 ha., heraf tilkøbt 1 ha.

Stuehuset er opført 1852 og restaureret flere gange. Avlsbygningerne består af kvægstald med svinestalde fra 1907, garage og værksted fra 1910 og lade fra 1932. Gården drives med en slagtesvineproduktion på 120 stk. årligt. Planteproduktionens salgsafgrøde er korn. Der er 1 traktor. Maskinstation bruges til en del af markarbejdet.

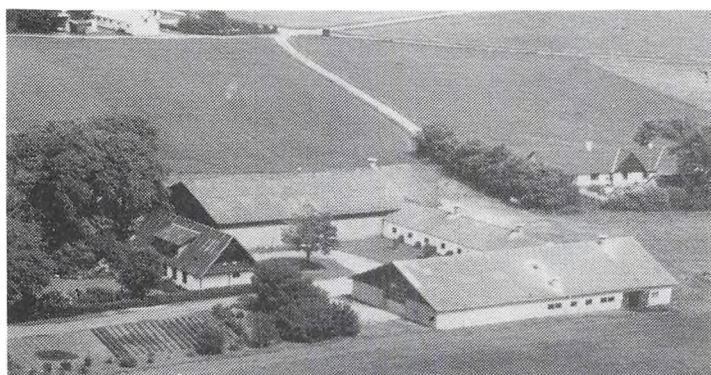

SANKELMARKSVEJ 98, "HØJGAARD", HVILSHØJ MARK, 9700 BRØNDERSLEV, tlf. 98-811260.

HARDY HAUKROGH, gårdejer, født d. 18.-1.-1952, søn af Karen og Lykke Haukrogh, gift i 1976 med Inge Marie Sloth, pædagog-medhjælper, født d. 2.-1.-1956, datter af Grethe og Hans Egede Sloth. Parret har børnene: Mads, født d. 27.-6.-1976, Lars, født d. 10.-9.-1980 og Line, født d.

31.-10.-1984.

H.H. har været på Lundbæk Landbrugsskole. Han er i Repræsentantskabet for MD Food. Han overtog gården d. 1.-8.-1974 fra Jens Andersen.

Ejendomsskyld 1.900.000. Areal 60,8 ha., heraf tilkøbt 32 ha., der er 20 ha. eng og vedvarende græs. Der er lejet 9 ha.

Stuehuset er opført 1929 og restaureret flere gange. Avlsbygningerne består af kvægstald fra 1970, lade fra 1975 og maskinhus fra 1979, der er indendørskøresilo og gylletank. Gården drives med en kvægproduktion på 53 årskøer og 50 ungdyr af racen SDM. Planteproduktionens salgsafgrøde er korn. Der er 3 traktorer, 1 mejetærsker og plantørteri med kold luft. Der er 1 fast medhjælper. Maskinstation bruges til en del af markarbejdet.

SERRITSLEVVEJ 301, "SKJERNE", VESTER MELLERUP, 9740 JERSLEV, tlf. 98-831284.

ERIK JUSTESEN, landmand, født d. 9.-9.-1926, søn af Else og Peder Justesen, gift i 1949 med Else Marie Thomsen, født d. 11.-5.-1924, datter af Dagny og Emanuel Thomsen. Parret har børnene: Jørgen, født d. 9.-7.-1949, Per, født d. 3.-2.-1951, Carsten, født d. 5.-4.-1953 og Ole, født d. 15.-9.-1956.

E.J. er salgskonsulent for Danmarks Jerseyforening. Han overtog gården d. 7.-9.-1949 fra Jens Peter Nielsen.

Ejendomsskyld 1.050.000. Areal 18,8 ha. Der er lejet 4 ha.

Stuehuset er opført 1942. Avlsbygningerne består af kvægstald fra 1960 tilbygget

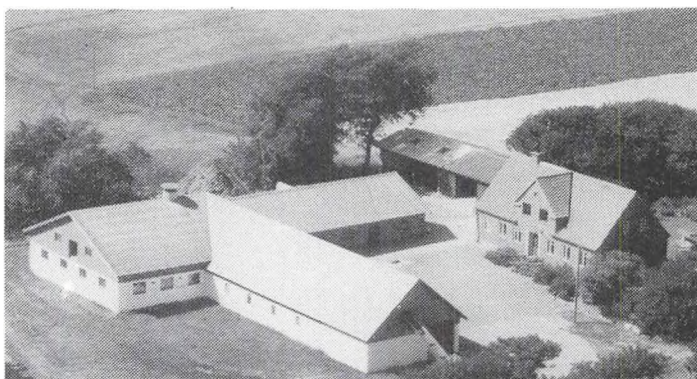

1967, lade fra 1931 tilbygget i 1971, og maskinhus fra 1963 tilbygget i 1974. Gården drives med en kvægproduktion på 25 årskøer, 33 ungdyr og 8 slagtekalve af racen Jersey. Der er 1 traktor. Maskinstation bruges til alt markarbejde.

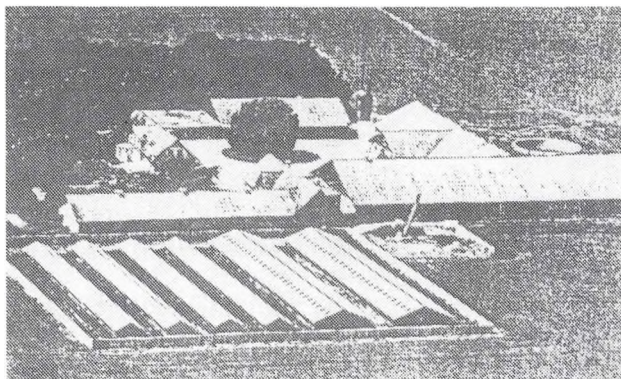

SERRITSLEVVEJ 341, "FLYVBJERGGAARD", FLYVBJERG, 9740 JERSLEV, tlf. 98-831774. BØRGE HANSEN, gårdejer, født d. 2.-12.-1934, søn af Kirstine og Peter Hansen, gift d. 7.-5.-1960 med Anna Christensen, medhjælpende hustru, født d. 17.-3.-1938, datter af Dagmar og Knud Christensen. Parret har børnene: Erik, født d. 28.-6.-1961, Tove, født d. 17.-1.-1963 og Mogens, født d. 18.-12.-1967.

B.H. har været på Haslev Landbrugsskole. Han overtog gården d. 1.-7.-1990 fra Kirsti Harlund.

Ejendomsskyld 3.800.000. Areal 52 ha.

Bygningerne er genopført efter brand i 1976, der er fodermesterhus, stuehus, 6 minkhaller, slagtesvinestald, forfedestald, kyllingehus, lade, maskinhus og gylletank. Gården drives med en slagtesvineproduktion på 3.000 årligt, desuden produceres der ca. 60.000 kyllinger. Der er 2 traktorer, gennemløbstørreri, plantørreri med varm og kold luft og halmfyr. Maskinstation bruges til høst.

SERRITSLEVVEJ 392, "ØSTERGAARD", MELLERUP, 9740 JERSLEV.

FINN HELGE JØRGENSEN, gård-ejer, omtales under Egelundsvej 9.

F.H.J. overtog gården d. 21.-8.-1984 fra Børge Kristensen.

Ejendomsskyld 1.200.000. Areal 29 ha., heraf tilkøbt 3 ha., der er 1 ha. sø og dam.

Stuehuset er restaureret, det er udlejet. Avlsbygningerne består af kvægstald med svinestald, garage med svinestald og lade, der er gylletank. Der er kulfyrr. Gården drives sammen med Egelundsvej 9.

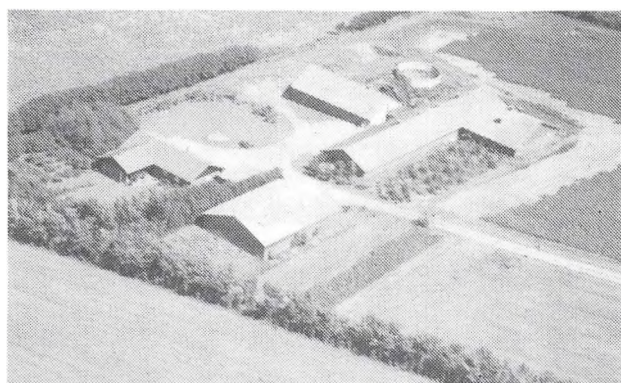
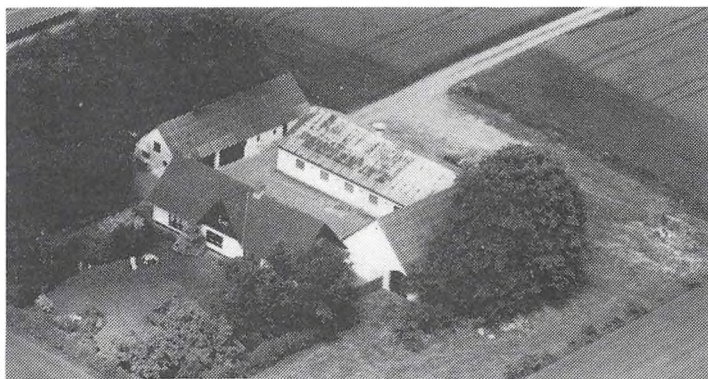

SKAGENSVEJ 6, "LUNDGAARD", KLÆSTRUP, 9740 JERSLEV, tlf. 98-831056. KAJ STYRISHAVE, gårdejer, født d. 5.-2.-1953, søn af Dagmar og Jens Styris-have, gift d. 7.-8.-1976 med Birgitte Leth Gregersen, socialpædagog, født d. 19.-1.-1955, datter af Lisbeth og Jens Jacob Gregersen. Parret har børnene: Henrik, født d. 28.-4.-1978 og Martin, født d. 20.-5.-1982.

K.S. har været på Lundbæk og Vejlbj Landbrugsskoler, han er uddannet landbrugstekniker. Han overtog gården d.

12.-12.-1987 fra Bent Olsen.

Ejendomsskyld 1.500.000. Areal 20 ha., heraf 3 ha. skov og mose.

Stuehuset er opført 1976. Avlsbygningerne består af svinestalde fra 1978 og 1980, lade fra 1972 og maskinhus fra 1985, der er gylletank. Gården drives med en svineprodukti-

on på 100 årssøer, der sælges ca. 1.500 smågrise og 500 slagtesvin, desuden er der 2 ammekøer og 2 ungdyr af blandet race. Planteproduktionens salgsafgrøde er kartofler. Der er 2 traktorer, plantørreri med varm og kold luft og fastbrændselsfyrr. Maskinstation bruges til en del af markarbejdet.

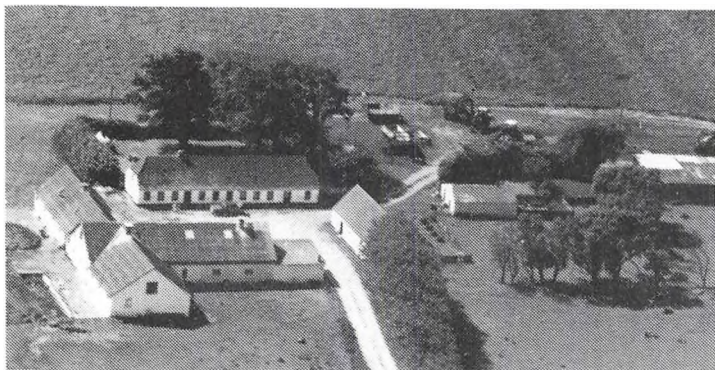

SKAGENSVEJ 59, "NØRGAARD", AALSTRUP, 9700 BRØNDERSLEV, tlf. 98-831428.

ERNST PETER ANDERSEN, gård-ejer, født d. 9.-7.-1939, søn af Mary og Alfred Andersen, gift d. 28.-7.-1979 med Sonja Elgaard Pedersen, født d. 14.-2.-1940, datter af Rosa og Rudolf Elgaard Pedersen. Parret har sønnen: Anders Gunnar, født d. 17.-2.-1977. E.P.A. overtog gården d. 25.-11.-1987 fra Bertel Eriksen.

Ejendomsskyld 1.000.000. Areal 24,5 ha., der er lejet 2 ha.

Stuehuset er opført 1902 og restaureret i 1976. Avlsbygningerne består af kvægstald fra 1975, svinestald, hønsehus, lade og maskinhuse fra 1989. Gården drives med en kvægproduktion på 50 årskøer og 20 ungdyr af racen Jersey, desuden er der 5 ammekøer af blandet race, 5 heste og 5 moderfår samt høns og ænder. Der er 1 traktor. Maskinstation bruges til en del af markarbejdet.

SKARVADVEJ 301, "SKARVADGAARD", KRAGHEDE, 9382 TYLSTRUP, tlf. 98-261062. VIGGO NØRGAARD, gårdejer, født d. 3.-5.-1931, søn af Alma og Karl Nørgaard, gift d. 17.-10.-1953 med Else Justesen, født d. 20.-6.-1930, datter af Johanne og Peter Justesen. Parret har børnene: Karl Eik, født d. 25.-11.-1957, Kirsten, født d. 5.-5.-1961 og Charlotte, født d. 5.-8.-1968.

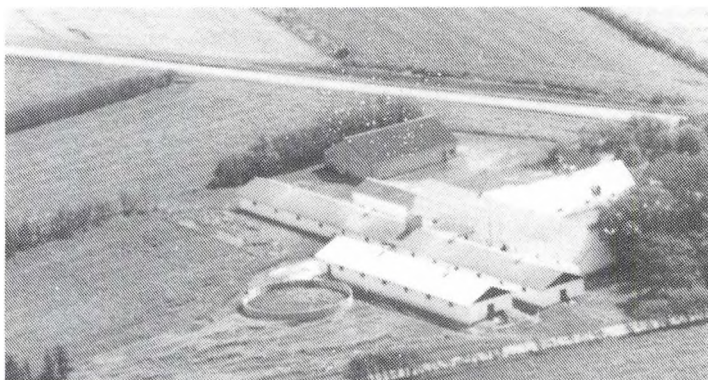

V.N. er i bestyrelsen for slagteriselskabet Sundby Wenbo. Han overtog gården d. 1.-3.-1960 fra Thorvald Hansen. Der har været kro på ejendommen fra 1723 til 1850, kroen mistede sin betydning ved en vejoplægning.

Ejendomsskyld 2.600.000. Areal 71,5 ha., heraf tilkøbt 22 ha., der er forpagtet 11 ha. Stuehuset er opført 1900, restaureret 1972 og tilbygget i 1990. Avlsbygningerne består af kvægstald ændret til svinestald i 1973, svinestalde fra 1971 og 1978, kartoffelhus fra 1978, lade fra 1972 og 1986, maskinhuse fra 1964 og 1991, der er gylletank. Gården drives med en slagtesvineproduktion på 3.500 stk. årligt. Planteproduktionens salgsafgrøder er kartofler, ærter, raps og korn. Der er 3 traktorer, 1 mejetærsker, plantørreri og portionstørreri. Maskinstation bruges til kartoflerne.

SMERSTEDVEJ 63, "SMERSTEDGAARD", SMERSTED, 9760 VRÅ, tlf. 98-837378.

HENRIK LARSEN, gårdejer, født d. 6.-11.-1960, søn af Ebba og Ole Vang Larsen, gift d. 19.-11.-1988 med Lillian Hansen, sygeplejerske, født d. 24.-6.-1961, datter af Karen og Poul Hansen. Parret har børnene: Majbritt, født d. 29.-8.-1988 og Andreas, født d. 25.-8.-1990.

H.L. har været på Lundbæk og Bygholm Landbrugskoler. Han overtog gården d. 18.-3.-1985 fra Frede Budolfsen.

Ejendomsskyld 2.560.000. Areal 43 ha., heraf 4 ha. skov og eng. Der er lejet 18 ha. Stuehuset er opført 1917 og restaureret flere gange. Avlsbygningerne består af kombineret kvæg- og svinestald, kvægstald fra 1984, slagtesvinestald, kviestald, garage og

maskinhus, alle bygningerne er renoveret i 1984, der er 3 udendørs køresiloer og gylletank. Gården drives med en kvægproduktion på 80 årskøer og 80 ungdyr af racen SDM, desuden er der en slagtesvineproduktion på 1.300 stk. årligt. Planteproduktionens salgsafgrøder er industrikartofler og hvede. Der er 2 traktorer, 1 mejetærsker og der anvendes staldvarme til opvarmning af stuehuset. Der er 1 fuld- og 1 deltidsmedhjælper på gården. Maskinstation bruges til en del af markarbejdet.

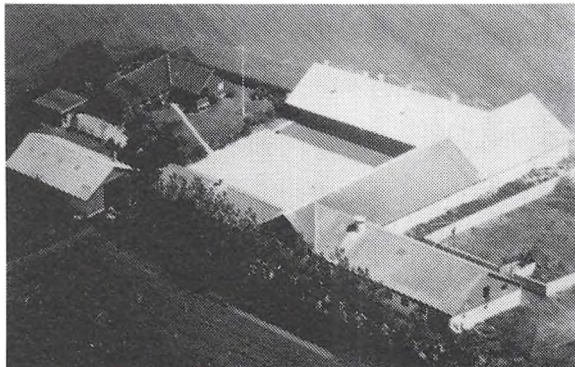

SMERSTEDVEJ 64, "SMERSTED", SMERSTED, 9760 VRÅ, tlf. 98-837183.

GERT JONSTRUP, gårdejer, født d. 15.-5.-1959, søn af Bente og Knud Jonstrup, gift i 1983 med Anne-Marie Larsen, boghandler, født d. 11.-4.-1962, datter af Inger og Møller Larsen.

G.J. har været på Lundbæk Landbrugsskole 2 gange. Han overtog gården i april 1985 fra Bent Thomsen.

Ejendomsskyld 2.200.000. Areal 53,5 ha., heraf 1 ha. skov. Der er lejet 12,5 ha. Stuehuset er opført 1972. Avlsbygningerne

består af kvægstald fra 1960, kviestald fra 1968, svinestald fra 1978 renoveret i 1990, garage fra 1978, lade fra 1945 tilbygget i 1978, maskinhus fra 1972, desuden er der 1 lagune og 1 gylletank. Gården drives med en kvægproduktion på 57 årskøer, 60 ungdyr af blandet race, og en slagtesvineproduktion på 2.300 stk. årligt. Planteproduktionens salgsafgrøder er hvede og ærter. Der er 3 traktorer, markvandingsanlæg, plantørrieri med varm og kold luft. Maskinstation bruges til en del af markarbejdet. Der er 1 fast medhjælper på gården.

SMØRKROGEN 19, "NØRGAARD", VESTER LINDERUP, 9700 BRØNDERSLEV, tlf. 98-838138.

KRISTIAN LARSEN, gårdejer, født i 1919, søn af Kristine og Chr. Larsen, gift i 1948 med Maren Mariegaard, født i 1923, datter af Anna og Thorvald Mariegaard. Parret har børnene: Per, født i 1949, Anna, født i 1953, Hanne, født i 1955 og Jane, født i 1957.

K.L. overtog gården i 1948 fra Niels Regnar Abildgaard. Gården blev udflyttet i 1959. Ejendomsskyld 960.000. Areal 22 ha. Jorden er udlejet.

Stuehuset er opført 1961/62. Avlsbygningerne består af kvægstald og lade, begge fra 1960. Der er 1 traktor.

SNEPPEVEJ 4, "TEGLGAARDEN", Ø. HJERMITSLEV ENGE, 9700 BRØNDERSLEV, tlf. 98-820480.

MOGENS SIMONSEN, gårdejer, født d. 15.-3.-1949, søn af Martha Marie og Toldevar Simonsen, gift d. 7.-10.-1972 med Inger Nielsen, medhjælpende hustru, født d. 13.-4.-1948, datter af Bodil og Johannes Nielsen. Parret har børnene: Bonny, født d. 13.-3.-1974, Dorte, født d. 17.-4.-1977 og Rune, født d. 5.-11.-1981.

M.S. overtog gården d. 21.-8.-1972 fra sin far Toldemar Simonsen. Gården hørte under Birkelse Hovedgaard, der har været drevet teglværk på gården indtil 1912.

Ejendomsskyld 1.470.000. Areal 33 ha., heraf 3 ha. lergrav og vedvarende græs. Stuehuset er opført 1971. Avlsbygningerne består af kvægstald fra 1939 ombygget i 1968, kalvehus fra 1985, ungdyrstald fra 1975, garage og værksted fra 1952 og lade fra 1980, der er gylletank og indendørs køresilo. Gården drives med en fedekalveproduktion på 130 stk. af racen SDM. Der er 3 traktorer, markvandingsanlæg og plantørrieri med varm og kold luft. Maskinstation bruges til høst.

SNEPPEVEJ 41, Ø. HJERMITSLEV ENGE, 9700 BRØNDERSLEV.

FINN JENSEN, landmand. F.J. overtog gården i 1974 fra Kresten Mathiasen. Ejendomsskyld 580.000. Areal 20 ha.

Stuehuset er udlejet. Avlsbygningerne består af kvægstald, lade og maskinhus. Driver også Taffelgårdsvej 246 og 300 sammen med Jørn Larsen.

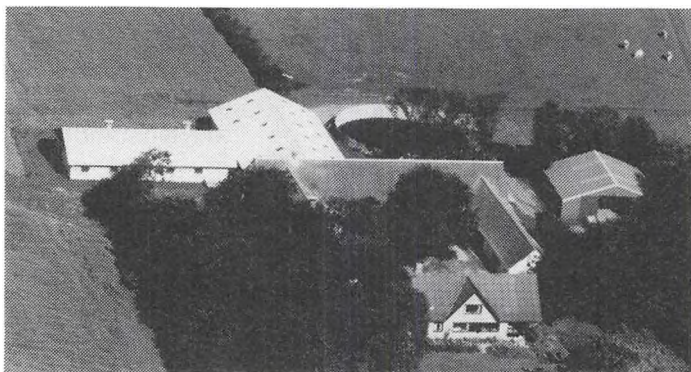

SOLSORTVEJ 43, TØMMERBY,
9700 BRØNDERSLEV, tlf. 98-
838314.

TOMMY BALSLEV SØRENSEN,
gårdejer, født d. 30.-3.-1957, søn
af Erna og Ernst Sørensen, gift
d. 26.-11.-1988 med Elin Larsen,
køkkenleder, født d. 14.-1.-1965,
datter af Agnete og Chr. Dahl
Larsen. Parret har børnene: Tan-
ja, født d. 28.-2.-1987 og Kasper,
født d. 28.-3.-1990.

T.B.S. har været på Malling

Landbrugsskole 2 gange. Han overtog gården d. 1.-4.-1984 fra Agathe og Svend Aage Christensen.

Ejendomskyld 2.100.000. Areal 27,8 ha., heraf tilkøbt 9,4 ha., der er lejet 4,4 ha. Stuehuset er opført 1967. Avlsbygningerne består af kvægstald fra 1937 renoveret i 1985, sostald fra 1986, slagtesvinstald fra 1989, garage fra 1937, lader fra 1937 og 1986 og maskinhus fra 1975, der er gylletank. Gården drives som alsidigt landbrug med en kvægproduktion på 20 årskøer og 40 ungdyr af racen DRK, og en svineproduktion på 45 årssøer, der produceres 900 slagtesvin. Planteproduktionens salgsafgrøde er raps. Der er 3 traktorer og plantørreri med varm og kold luft. Maskinstation bruges til en del af markarbejdet.

SPURVEVEJ 65, "VESTERGAARD", VESTER LINDERUP, 9700 BRØNDERSLEV, tlf. 98-838043.

SØREN THOMSEN, gårdejer, født d. 9.-6.-1923, søn af Johanne og Niels Chr. Thomsen, gift d. 27.-3.-1948 med Else Westy Nielsen, født d. 10.-7.-1920, datter af Andrea og Karl Westy Nielsen. Parret har børnene: Inge Lise, født d. 9.-9.-1949, Lene, født d. 18.-3.-1952 og Hanne, født d. 23.-11.-1954.

S.T. er vurderingsmand for Kreditforeningen Danmark. han har været på Næsgaard Landbrugsskole. Han overtog gården d. 1.-3.-1966 fra Oda Møller Rendbæk.

Ejendomsskyld 2.130.000. Areal 45 ha., heraf tilkøbt 8 ha.

Stuehuset er opført 1940 og restaureret. Avlsbygningerne består af slagtesvinstald med garage, farestald, lade med slagtesvinstald og 2 maskinhus fra 1960 og 1978. Gården drives med en slagtesvineproduktion på 500 stk. årligt. Planteproduktionens salgsafgrøder er korn, græsfrø, raps og ærter. Der er 3 traktorer, 1 mejetærsker, mølleri og plantørreri. Maskinstation bruges til en del af markarbejdet.

SPURVEVEJ 80, "LANDLYST", VESTER LINDERUP, 9700 BRØNDERSLEV, tlf. 98-838129.

FREDE CARSTEN CHRISTENSEN, gårdejer, født d. 25.-6.-1948, søn af Ella og Vagner Christensen, gift d. 25.-9.-1971 med Inge Høgsgaard Handberg, lærer, født d. 5.-10.-1949, datter af Anne Marie og Johannes Handberg. Parret har børnene: Rikke, født d. 27.-4.-1975, Ditte, født d. 29.-12.-1976 og Elise, født d. 22.-4.-1986.

F.C.C. har været på Asmildkloster Landbrugsskole. Han overtog gården d. 1.-8.-1972 fra Gunner Jensen.

Ejendomsskyld 1.420.000. Areal 42 ha., heraf tilkøbt 25 ha. Der er lejet 14 ha.

Stuehuset er opført 1939 og restaureret flere gange. Avlsbygningerne består af kvægstald fra 1973, kalvestald fra 1930, kviestald fra 1971 udvidet i 1978, lade fra 1974 udvidet i 1980, der er 2 gylletanke og indendørs køresilo. Gården drives med en kvægproduktion på 41 årskøer, 40 ungdyr og 25 slagtekalve af racen SDM. Planteproduktionens salgsafgrøder er raps, ærter og hvede. Der er 3 traktorer og portionstørreri med varm og kold luft. Maskinstation bruges til en del af markarbejdet. Der er 1 deltids medhjælper.

STADEVEJ 96, GRINDSTED MARK, 9700 BRØNDERSLEV, tlf. 98824502.

OLE JENSEN, landmand, født d. 25.-2.-1959, søn af Rigmor og Svend Aage Jensen, gift d. 25.-2.-1984 med Lene Kristensen, født d. 3.-6.-1959, datter af Agnete og



Svend Kristensen. Parret har børnene: Karina, født d. 21.-12.-1981, Klaus, født d. 26.-6.-1985 og Kasper, født d. 2.-1.-1990. Ole Jensen er tankvognchauffør for M.D. Han overtog gården d. 1.-5.-1979 fra Karl Uggerby. Ejendomsskyld 1.040.000. Areal 32,2 ha., heraf tilkøbt 21,2 ha., der er 5,5 ha. bakker. Der er lejet 12 ha.

Stuehuset er restaureret i 1980. Avlsbygningerne består af kvæg-

stald, svinestald, lade og maskinhus fra 1987, der er gylletank. Gården drives med en kvægproduktion på 15 årskøer, 31 ungdyr og 17 slagtekalve af blandet race, desuden er der en slagtesvineproduktion på 200 stk. Planteproduktionens salgsafgrøder er raps og ærter. Der er 2 traktorer og 1 mejetærsker. Maskinstation bruges til en del af markarbejdet.

STADEVEJ 111, "VESTERGAARD", GRINDSTED MARK, 9700 BRØNDERSLEV, tlf. 98-821198.

HELMER KNUDSEN, gårdejer, født d. 7.-7.-1929, søn af Johanne og Kristian Knudsen, gift d. 25.-1.-1964 med Grethe Rosenkilde, født d. 10.-11.-1935, datter af Edith og Poul Rosenkilde. Parret har børnene: Christian, født d. 11.-2.-1965, Lene, født d. 5.-9.-1968 og Lars, født d. 17.-11.-1974.

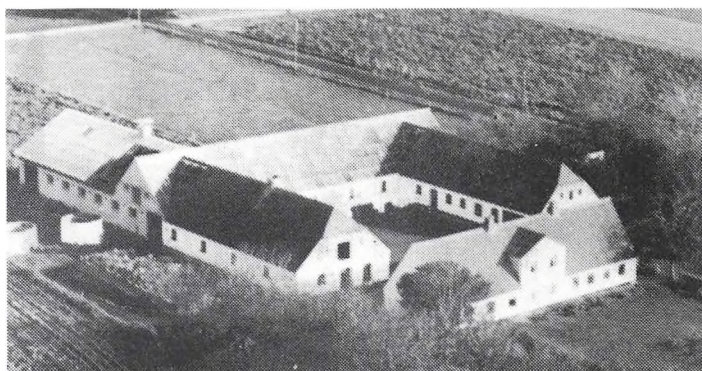

H.K. overtog gården d. 1.-11.-1960 fra sin far Kristian Knudsen.

Ejendomsskyld 1.250.000. Areal 26,2 ha., heraf tilkøbt 9,8 ha.

Stuehuset er opført 1883 og restaureret flere gange. Avlsbygningerne består af kvægstald fra 1965, kvægstald fra 1923 ændret til svinestald, hestestald fra 1934 ændret til svinestald og maskinhus, hønsehus fra 1952 og lade fra 1923. Gården drives som alsidigt landbrug med en kvægproduktion på 16 årskøer, 19 ungdyr og 8 slagtekalve af racen RDM, og en svineproduktion på 10 årssøer, der produceres ca. 200 slagtesvin. Der er 3 traktorer og 1 mejetærsker. Maskinstation bruges til en del af markarbejdet.

STADEVEJ 208, "GL. STADEGAARD", STADE, 9700 BRØNDERSLEV, tlf. 98-837284. HERLUF NIELSEN, gårdejer, født d. 2.-7.-1954, søn af Kirsten og Valdemar Nielsen. H.N. har været på Ladelund og Byholm Landbrugsskoler, han er uddannet planteavlstekniker på Vejlbjby Landbrugsskole. Han overtog gården d. 15.-8.-1989 fra Verner Staun Nielsen.

Ejendomsskyld 3.200.000. Areal 67 ha., heraf 5 ha. skov og eng. der er udlejet 3 ha. Stuehuset er opført ca. 1840 og restaureret flere gange. Avlsbygningerne består af farestald, 2 goldsostalde, slagtesvinestald, 3 klimastalde, forfedestald, lade og 2 garager, alle fra 1975, og maskinhus fra 1982, der er gylletank. Gården drives med en svineproduktion på 230 årssøer, der sælges ca. 1.000 smågrise og 4.000 slagtesvin årligt. Planteproduktionens salgsafgrøder er kartofler og raps. Der er 3 traktorer og plantørreri med varm og kold luft. Der er 1 medhjælper 10 måneder om året.

STARENGVEJ 129, "KALUMGAARDEN", 9700 BRØNDERSLEV, tlf. 98-800740.

JØRN LARSEN, gårdejer, født d. 6.-4.-1950, søn af Grethe og Niels Larsen, bor sammen med Lis Ladekarl, sygeplejerske, datter af Karen og Osvald Ladekarl.

J.L. er udlært automekaniker. Han overtog gården i 1989 fra Peter Pedersen.

Areal 43,5 ha. Der er forpagtet 9,4 ha.

Stuehuset er restaureret flere gange. Avlsbygningerne består af kvægstald, 2 svine-stalde, lade og maskinhus. Gårdens besætning er på 15 ammekøer af blandet race. Planteproduktionens salgsafgrøder er korn, industrikartofler, spisekartofler, bl.a til eksport. Der er 3 traktorer, 1 mejetærsker og plantørrei med varm og kold luft. J.L. ejer og driver også Taffelgårdsvej 246 med 58 ha. jord.

STARENGVEJ 208, "ENNGAARDEN", 9700 BRØNDERSLEV, tlf. 98-824045.

MOGENS TOMMY PEDERSEN, gårdejer, født d. 8.-4.-1950, søn af Johanne og Aage Pedersen, gift i 1979 med Karen Marie Mogensen, medhjælpende hustru, født d. 21.-11.-1955, datter af Johanne og Johannes Mogensen. Parret har børnene: Frederik, født d. 25.-9.-1980 og Trine, født d. 4.-11.-1984.

M.T.P. overtog gården i 1971 fra Kaj Rasmussen.

Ejendomsskyld 1.280.000. Areal 45 ha., heraf tilkøbt 33 ha. Der er lejet 5 ha.

Stuehuset, der er et tidligere mejeri, er opført ca. 1882 og restaureret flere gange. M.T.P. har lige købt stuehus fra en tidligere herregård. Avlsbygningerne består af kvægstald fra 1976, gammel kostald indrettet til kalvestald, lade fra 1980 og maskinhuset fra 1991 indrettet i det gamle folkehus og gylletank. Gården drives med en kvægproduktion på 44 årskøer og 70 ungdyr af racen DRK. Der er 2 traktorer og plantørrei med varm og kold luft. Maskinstation bruges til en del af markarbejdet.

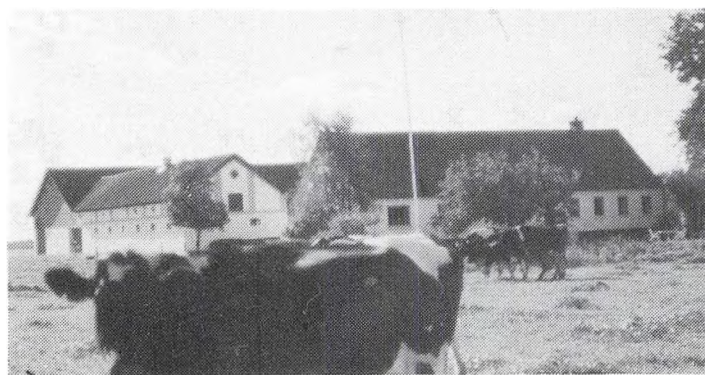

STARENGVEJ 326, 9700 BRØNDERSLEV, 98-822788.

EGON LARSEN, gårdejer, født d. 15.-4.-1935, søn af Jenny og Lars Larsen, gift d. 1.-2.-1964 med Karen Margrethe Jensen, medhjælpende hustru, født d. 10.-7.-1939, datter af Kristine og Jens Jensen. Parret har børnene: Birgit, født d. 8.-1.-1965 og Susanne, født d. 3.-8.-1969.

E.L. er medlem af Menighedsrådet i Tolstrup sogn. Han overtog

gården d. 1.-1.-1964 fra Jens Nielsen, nuværende ejer er 3. generation på gården, som blev købt af K.M.J.'s bedstefar i 1887.

Ejendomsskyld 1.200.000. Areal 25 ha.

Stuehuset er opført 1898 og restaureret flere gange. Avlsbygningerne består af kvægstalde fra 1925 og 1971, hestestald fra 1925 ombygget til svinestald i 1965, lade fra 1951, desuden er der hønsehus og gylletank. Gården drives med en kvægproduktion på 26 årskøer, 17 ungdyr og 14 slagtekalve af racen SDM. Der er 2 traktorer og portions-tørrieri med varm og kold luft. Maskinstation bruges til høst.

STARENGVEJ 409, "SOGNEFOGEDGAARDEN", Ø. HJERMITSLEV ENGE, 9700 BRØNDERSLEV, tlf. 98-820813.

HARDY SØRENSEN, gårdejer, født i 1933, søn af Magda og Kasper Sørensen, gift i 1966 med Karen Nielsen, plejer, født i 1940, datter af Johanne og Emanuel Nielsen. Parret har børnene: Preben, født i 1960, Mett, født i 1967 og Lasse, født i 1975. H.S. overtog gården i 1970 fra Thorvald Jensen.

Ejendomsskyld 1.300.000. Areal 52,5 ha. Der er lejet 45 ha. til afgræsning fra Skov og Naturstyrelsen.

Stuehuset er opført ca. 1900 og restaureret flere gange. Avlsbygningerne består af kvægstald fra 1964, kviestald fra 1975, heste- og kalvestald fra 1956, 6 minkhaller og lade fra 1939 tilbygget i 1988. Gården drives med en kvægproduktion på 45 årskøer og 70 ungdyr af blandet race, desuden er der 325 minktæver og 6 heste af racen Belgier. Der er 3 traktorer og plantørrei med varm og kold luft. Maskinstation bruges til en del af markarbejdet.

STARENGVEJ 416, "RYGAARD", Ø. HJERMITSLEV ENGE, 9700 BRØNDERSLEV, tlf. 98-820018.

HELGE JENSEN, gårdejer, født d. 8.-8.-1936, søn af Anna Schneider og Hans Jensen, gift d. 22.-9.-1962 med Sonja Olesen, sygeplejerske og medhjælpende hustru, født d. 5.-2.-1940, datter af Dagny og Oskar Olesen. Parret har børnene: Anne Marie, født d. 7.-6.-1965, Steffen, født d. 19.-7.-1967 og Karin, født d. 28.-1.-1972.

H.J. har været på Malling Landbrugsskole. Han overtog gården d. 17.-12.-1974 fra Arne Kristensen.

Ejendomsskyld 2.230.000. Areal 33 ha., heraf tilkøbt 3,8 ha.

Stuehuset er opført 1880 og restaureret flere gange. Avlsbygningerne består af kvægstald fra 1980, ungdyrstald og lade fra 1989 og kalvestald fra 1973, der er gylletank. Gården drives med en kvægproduktion på 68 årskøer, 70 ungdyr og 15 slagtekalve af racen SDM, deuden er der 3 ammekøer og 3 ungdyr af racen Simmentaler. Der er 3 traktorer. Maskinstation bruges til halmpresning.

STARENGVEJ 571, "BLAASIGGAARD", BLAASIGGAARDS MARK, 9700 BRØNDERSLEV, tlf. 98-887505.

HENRY MARKUSSEN, gårdejer, født d. 22.-3.-1923, gift i 1949 med Anne Marie Jacobsen, født d. 26.-10.-1921. Parret har børnene: Karin, Peter og Annette.

H.M. overog gården d. 15.-10.-1990 fra Ole Højgaard.

Areal 4,5 ha. Gårdens bygninger består af stuehus, kvægstald, svinestald, lade og maskinhus. Gårdens besætning er på 15 moderfår. Der er 2 traktorer og fastbrændselsfyrr.

STARENGVEJ 582, "MELLEMKÆR", BLAASIGGAARDS MARK, 9700 BRØNDERSLEV, tlf. 98-887141.

OSKAR OLSEN, husmand, født i 1924. O.O. byggede selv ejendommen i 1954.

Areal 9 ha.

Gårdens bygninger består af stuehus, kvægstald, lade og maskinhus. Besætningen er på 10 årskøer, 4 ungdyr og 4 slagtekalve af racen Jersey, desuden produceres der ca. 30 slagtesvin årligt. Maskinstation bruges til alt markarbejdet.

STARENGVEJ 595, "GENBO", BLAASIG MARK, 9700 BRØNDERSLEV, tlf. 98-887292.

JOHANNES HENRIKSEN, landmand, født d. 6.-4.-1937, søn af Else og Aage Henriksen, gift i 1962 med Elisabeth Uggerby, født d. 15.-8.-1942, datter af Ingrid og Kristian Uggerby. Parret har børnene: Marianne, født d. 29.-6.-1962, Birgitte, født d. 8.-5.-1965, Søren, født d. 13.-6.-1967 og Tina, født d. 9.-12.-1972.

J.H. har været i bestyrelsen for Thise Husmandsforening og for Transformatorforeningen. Han overtog gården i 1963 fra Niels Juel Jensen.

Ejendomsskyld 780.000. Areal 12 ha., heraf tilkøbt 2 ha.

Stuehuset er opført 1956. Avlsbygningerne består af 2 kvægstalde fra 1956 og lade med maskinhus fra 1976. Gården drives med en kvægproduktion på 22 årskøer og 12 ungdyr af racen Jersey, desuden er der 5 årssøer, og der produceres ca. 100 slagtesvin. Der er 2 traktorer. Maskinstation bruges til en del af markarbejdet.

STARENGVEJ 598, "HØJBO", BLAASIG MARK, 9700 BRØNDERSLEV, tlf. 98-887374.

JAN HARTMANN HANSEN, gårdejer, født d. 22.-10.-1957, søn af Ellen og Eyvind Hansen, gift i 1986 med Anne Marie Jensen, hjemmehjælper, født d. 7.-7.-1965, datter af Sonja og Helge Jensen. Parret har børnene: Kasper, født d. 14.-12.-1986 og Maj, født d. 2.-5.-1990.

J.H.J. har været på Borris og Lundbæk Landbrugsskoler. Han overtog gården i april 1982 fra Knud Jensen.

Ejendomsskyld 1.260.000. Areal 21 ha., der er bortforpagtet 11 ha.

Stuehuset er opført 1953 og restaureret 1990. Avlsbygningerne består af kvægstald med lade fra 1978, kvægstald fra 1965, svinestald og maskinhus fra 1953, og der er 2 udendørs køreiloer. Gården drives med en kvægproduktion på 44 årskøer, 20 ungdyr og 20 slagtekalve af racen SDM, desuden er der en svineproduktion på 8 årssøer, der produceres ca. 150 slagtesvin. Planteproduktionens salgafgrøde er raps. Der er 2 traktorer og der er varmegenvindingsanlæg fra køletank til varmvandsbeholder. Maskinstation bruges til en del af markarbejdet.



STAVADVEJ 8, THISEKÆR, 9700 BRØNDERSLEV, tlf. 98-887595. AAGE KROGSGAARD, gårdejer, født d. 22.-8.-1943, søn af Sigrid og Kresten Krogsgaard, gift i 1974 med Eva Pedersen, børnehaveklasseleder, født d. 26.-8.-1950, datter af Gudrun og Herluf Klim Pedersen. Parret har børnene: Malene, født d. 30.-10.-1974, Anette, født d. 15.-9.-1977, Lars, født d. 27.-6.-1979 og Kirstine, født d. 5.-6.-1982.

AA.K. har været på Kalø Landbrugsskole. Han overtog gården i 1972 fra Klemmen Klemmensen.

Ejendomsskyld 1.100.000. Areal 25 ha., heraf tilkøbt 4,4 ha. Der er lejet 13,8 ha. Stuehuset er opført 1934, restaureret flere gange, senest i 1979 og tilbygget i 1986. Avlsbygningerne består af kvægstald fra 1934, ændret til svinestald i 1972, slagtesvinestald og maskinhus fra 1960, fare- og goldsostald fra 1980, garage og lade fra 1934, der er gylletank. Gården drives med en svineproduktion på 50 årssøer, der produceres ca. 1.100 slagtesvin. Planteproduktionens salgsafgrøder er raps og ærter. Der er 2 traktorer, 1 mejetærsker, markvandingsanlæg, gennemløbstørreri med varm og kold luft og halmfyr. Maskinstation bruges til raps.

STAVADVEJ 32, "MØLGRØFTEN", THISE KÆR, 9700 BRØNDERSLEV, tlf. 98-887043.

JENS PETER ESBENSEN, gård-ejer, født d. 22.-12.-1921, søn af Margrete og Kristian Esbensen, gift d. 29.-9.-1957 med Inger Marie Mogensen, født d. 18.-8.-1924, datter af Ane Marie og Søren Peter Mogensen. Parret har børnene: Grete, født d. 18.-3.-1958, Birgit, født d. 6.-8.-1959, Kristian, født d. 21.-10.-1961 og Anne-Marie, født d. 16.-4.-1964.



J.P.E. har været på Dalum Landbrugsskole. Han overtog gården i 1957 fra sin far Kristian Esbensen, sønnen Kristian har købt halvpart i gården i 1988.

Ejendomsskyld 1.500.000. Areal 25 ha.

Stuehuset er opført 1894 og restaureret senest 1957. Avlsbygningerne består af kvægstald, lade med ungdyrstald og garage og værksted, alle fra 1937, svinestald fra 1964, der er gylletank. Gården drives med en kvægproduktion på 36 årskøer, 20 ungdyr og 20 slagtekalve af racen RDM, desuden er der en slagtesvineproduktion på 300 stk. årligt. Der er 2 traktorer, plantørreri med varm og kold luft og der anvendes staldvarme til opvarmning af stuehus combineret med olie-fyr. Maskinstation bruges til en del af markarbejdet.



STAVADVEJ 63, "TRANEGAARD", HAMMELMOSE, 9700 BRØNDERSLEV, tlf. 98-887553.

JØRGEN THRANE, landmand, født d. 23.-5.-1934, søn af Olga og Ernst Thrane, gift d. 30.-3.-1958 med Jonna Aarup Nielsen, medhjælpende hustru, født d. 27.-2.-1937, datter af Poula og Børge Nielsen. Parret har børnene: Gitte, født d. 16.-2.-1959 og Uffe,

født d. 17.-10.-1961.

J.T. har været på St. Restrup Husmandsskole. Han overtog gården i 1964 fra Arne Thomsen.

Ejendomsskyld 1.600.000. Areal 31 ha., heraf tilkøbt 20 ha.

Stuehuset er opført ca. 1928 og restaureret flere gange. Avlsbygningerne består af svinestald fra 1978, renoveret i 1989, svinestald fra 1970, svinestald fra 1928 renoveret i 1970 og maskinhus fra 1980, der er gylletank. Gården drives med en svineproduktion på 100 årssøer, der sælges ca. 2.200 smågrise årligt. Planteproduktionens salgsafgrøder er ærter og raps. Der er 2 traktorer, 1 mejetærsker, plantørreri med varm og kold luft og combifyr. Gården drives uden fremmed arbejdskraft.



STAVADVEJ 72, "VESTERVANG", HAMMELMOSE, 9700 BRØNDERSLEV, tlf. 98-887065.

NIELS KRISTIAN PEDERSEN, landmand, født d. 9.-4.-1920, søn af Mathilde og Anthon Pedersen, gift i 1944 med Ella Jensen, født d. 12.-4.-1922, datter af Dagmar og Jens Chr. Jensen. Parret har børnene: Anthony, født d. 11.-3.-1946, Jens Jørn, født d. 14.-5.-1950 og Poul Erik, født d. 17.-7.-1954.

N.K.P. overtog gården i 1950 fra sin far Anthon Pedersen, som byggede gården i 1922, på udstykning fra "Hammelmoose".

Ejendomsskyld 600.000. Areal 9 ha.

Stuehuset er opført 1922. Avlsbygningerne består af garage og hønsehus fra 1922 og lade fra 1959. Gården drives udelukkende med en planteproduktion bestående af korn og raps. Der er 1 traktor og 1 mejetærsker. Maskinstation bruges til rapsen.

STAVADVEJ 85, HAMMELMOSE, 9700 BRØNDERSLEV, tlf. 98-887138.

CARSTEN SIDELMANN, landmand, født d. 29.-1.-1963, søn af Agnes og Hans Sidelmann, gift d. 18.-3.-1989 med Ulla Olesen, slagtersvend, født d. 30.-3.-1963, datter af Inga og Børge Olesen. Parret har datteren: Dorthe, født d. 31.-1.-1991.

C.S. arbejder for Brønderslev Landboforening. Han har været

på Try og Lundbæk Landbrugsskoler. Han overtog gården d. 1.-6.-1987 fra Elvart V. Nielsen.

Ejendomsskyld 860.000. Areal 10 ha.

Stuehuset er opført 1922 og restaureret flere gange, senest 1990. Avlsbygningerne består af kvægstald fra 1922 restaureret 1956 og renoveret i 1990, svinestald fra 1970 renoveret i 1990, garage fra 1972, lade fra 1922 ombygget i 1936 og maskinhus fra 1977. Gården drives med en svineproduktion på 60 årssøer, der sælges 1.300 smågrise. Der er 1 traktor, plantørreri med varm og kold luft og halmfyr. Maskinstation bruges til en del af markarbejdet.

STAVADVEJ 109, "GRØNBORG", STAVAD, 9700 BRØNDERSLEV, tlf. 98-887005.

JØRGEN GRØNBORG MØLLER, gårdejer, født d. 23.-1.-1955, søn af Maren og Jens Møller, gift d. 24.-3.-1986 med Lene Bonnerup, økonomassistent, født d. 2.-6.-1960, datter af Kirsten og Niels Chr. Jensen. Parret har børnene: Mette, født d. 18.-9.-1985 og Christian, født d. 8.-11.-1987.



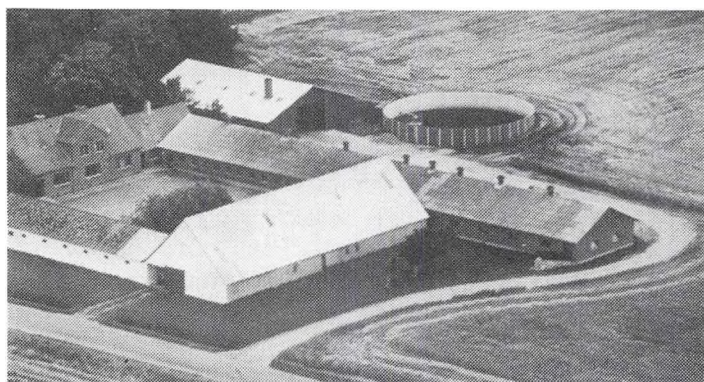

Jørgen G. Møller har været på Kærhave og Lundbæk Landbrugs-skoler. Han overtog gården d. 1.-4.-1979 fra sin moders farbrødre Jens og Niels Grønborg, nuværende ejer er 3. generation på gården.

Ejendomsskyld 2.040.000. Areal 37 ha., heraf tilkøbt 7,7 ha. Stuehuset er opført 1947. Avlsbygningerne består af fravænningsstald fra 1990, farestald og goldsostald fra 1979, sidstnævnte er

en ombygget kostald, fravænningsstald fra 1979 ombygget i 1990, lade fra 1900 og maskinhus fra 1986, der er gylletank. Gården drives med en svineproduktion på 180 årssøer, der sælges ca. 3.700 smågrise. Planteproduktionens salgsafgrøder er ærter og raps. Der er 2 traktorer, andel i mejetærsker, plantørreri med varm og kold luft og halmfyr. Maskinstation bruges til rapsen.

STAVADVEJ 298, 9700 BRØNDERSLEV.

FREDERIK PETER BERTELSEN, gårdejer, omtales under Stavadvej 305.

F.P.B. overtog gården i 1978 fra Anders Mortensen.

Ejendomsskyld 580.000. Areal 10,7 ha.

Stuehuset er opført 1925, det er udlejet. Avlsbygningerne består af kvægstald fra 1952 og lade fra 1925. Gården drives sammen med Stavadvej 305.

STAVADVEJ 305, "ENGHOLM", 9700 BRØNDERSLEV, tlf. 98-887211.

FREDERIK PETER BERTELSEN, gårdejer, født d. 27.-2.-1929, søn af Ingrid og Bertel Chr. Bertelsen, gift i 1960 med Aase Pedersen, medhjælpende hustru, født d. 16.-7.-1938, datter af Poulina og Viggo Pedersen. Parret har børnene: Bertel, født d. 2.-8.-1962, Inger, født d. 8.-11.-1964 og Poul, født d. 12.-6.-1966.

F.P.B. overtog gården i 1960 fra sin far Bertel Chr. Bertelsen.

Ejendomsskyld 1.700.000. Areal 58 ha.

Stuehuset er opført 1867 og restaureret 1931 og derefter løbende vedligeholdt. Avlsbygningerne består af kvægstald og svinestald, begge fra 1928, 2 lader fra 1867 og 1975, sidstnævnte bruges til løsdriftstald for ungkreaturer, og maskinhus fra 1955. Gården drives med en kvægproduktion på 20 årskøer og 30 ungdyr af racen SDM, og en svineproduktion på 30 årssøer, der produceres ca. 600 slagtesvin. Planteproduktionens salgsafgrøder er ærter. Der er 3 traktorer, 1 mejetærsker, plantørreri, portions-tørreri samt fastbrændselsfyr. Der er 1 fast medhjælper på gården. Maskinstation bruges til lidt af markarbejdet. Gården drives sammen med Stavadvej 298.

STEFFENHØJ 47, "HEDEGAARD", HALLUND, 9700 BRØNDERSLEV, tlf. 98-835342.

NIELS CHRISTIAN VILLADSEN, landmand, født d. 10.-12.-1955, søn af Anine og Villy Villadsen, gift d. 1.-3.-1986 med Anette Katrine Nielsen, døgnplejer, født d. 12.-3.-1959, datter af Bodil og Børge Nielsen. Parret har børnene: Kalle, født d. 29.-7.-1986 og Marie, født d. 9.-1.-1989.

N.C.V. er landbrugsmedhjælper. Han overtog gården d. 1.-11.-1990 fra Bent Jørgensen. Ejendomsskyld 1.100.000. Areal 31,7 ha., heraf 1,8 ha. mose, gravhøj og grusgrav. Stuehuset er opført 1909 og restaureret flere gange. Avlsbygningerne består af kvægstald, heste- og svinestald og lade, alle fra 1912 og svinestald fra 1963. Gården drives udelukkende med en planteproduktion bestående af korn, raps og ærter. Der er 1 traktor og combifyr. Maskinstation bruges til lidt af markarbejdet.

STEFFENHØJ 79, HEDEGAARDS MARK, 9700 BRØNDERSLEV, tlf. 98-835165.

GUSTAV MØLLER, landmand, født i 1944, søn af Sigrid og Niels Møller, gift i 1969 med Margrethe Nørgaard Sørensen, husmor, født i 1947, datter af Anna og Niels J. Sørensen. Parret har børnene: Niels, født i 1970, Per, født i 1971, Hans, født i 1973, Gitte, født i 1975 og Marie, født i 1976.



Gustav Møller er fodermester. Han overtog gården i 1969 fra M.N.S.'s bedstefar Søren Sørensen.

Ejendomsskyld 790.000. Areal 14,6 ha., heraf tilkøbt 5 ha., der er 1 ha. skov. Der er udlejet 13,6 ha.

Stuehuset er opført 1908 og restaureret flere gange. Avlsbygningerne består af kvægstald fra 1908 forlænget i 1977, garage fra 1971 og lade fra 1978. Der

er 2 traktorer og kul- og træfyrr. G.M. ejer også Steffenhøj 67, som er på 13,3 ha., heraf 2,8 ha. skov, ejendomsskyld 550.000. Gården er udlejet.

STEFFENHØJ 160, "ØSTER HEBBELSTRUP", HEBBELSTRUP, 9700 BRØNDERLSEV, tlf. 98-835003.

JENS ØSTERGAARD JENSEN, gårdejer, født d. 20.-1.-1944, søn af Edith og Laurits Jensen, gift d. 3.-7.-1971 med Inger Risager Kjær, født d. 16.-2.-1950, datter af Minna og Børge Kjær. Parret har børnene: Annette, født d. 6.-10.-1974 og Kristiane, født d. 3.-2.-1978.

J.Ø.J. har været på Byholm Landbrugsskole. Han er formand for Brønderslev Landboforening og Brønderslev Halmvarmeværk og han er viceborgmester i Brønderslev Byråd. Han overtog første halvdel af gården i 1972 og resten i 1977 fra sin far Laurits Jensen, nuværende ejer er 4. generation på gården, som har været i slægtens eje siden 1864.

Ejendomsskyld 4.250.000. Areal 172 ha., heraf 25 ha. skov.

Stuehuset er opført 1872 og restaureret flere gange. Avlsbygningerne består af fravænningsstald fra 1985, 2 slagtesvinestalde fra 1980 og 1935, sidstnævnte ændret i 1972, goldsostald og farestald fra 1935 ændret i 1977, lade fra 1935 ændret flere gange og maskinhus fra 1976. Gården drives med en svineproduktion på 120 årssøer, der produceres ca. 2.500 slagtesvin. Planteproduktionens salgafgrøder er frø, raps, ærter og korn. Der er 5 traktorer, 1 mejetærsker, 2 plantørrerier og portionstørreri samt halmfyrr. Der er 1 fodermester og 1 fast medhjælper på gården. Maskinstation bruges til lidt af markarbejdet.

STERUPVEJ 79, "BAKKEN", 9740 JERSLEV.

AGNER SIMONSEN, gårdejer, omtales under Flyvbjergvej 100.

A.S. overtog gården d. 1.-8.-1989 fra Jens Aage Sørensen.

Ejendomsskyld 710.000. Areal 17 ha., heraf 2,2 ha. eng.

Stuehuset er opført 1950 og delvist restaureret, det bruges som beboelse til medhjælper. Avlsbygningerne består af kvægstald fra 1950 ombygget til svinestald i 1980, garage og maskinhus fra 1970 og lade fra 1930. Gården drives sammen med Flyvbjergvej 100.

STERUPVEJ 127, 9740 JERSLEV, tlf. 98-831313.

KJELD ASBJØRN THOMSEN, landmand, født d. 25.-2.-1951, søn af Sigrud Ruth og Lars Christian Thomsen, gift i 1974 med Lisbeth Jensen, butiksassistent, født d. 12.-2.-1953, datter af Elna Marie og Valdemar Niman Jensen. Parret har børnene: Jens Christian, født d. 2.-10.-1978 og Anne Marie, født d. 4.-8.-1981.

K.A.T. er bankassistent. Han overtog gården d. 8.-9.-1983 fra Aage Holst.

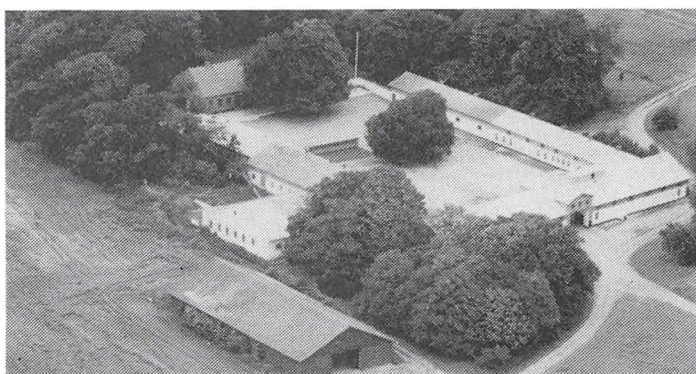

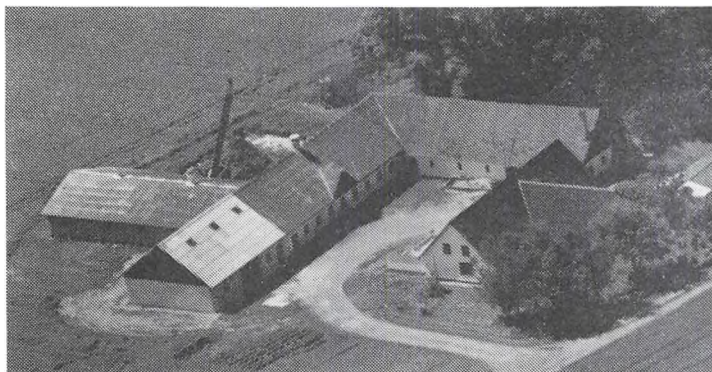

Ejendomsskyld 1.100.000. Areal 15,1 ha.

Sterupvej 127's stuehus er opført 1852 og tilbygget i 1983. Avlsbygningerne består af kvægstald fra 1950, svinestald fra 1977, lade fra 1852 og maskinhus fra 1986, deuden er der garage. Gården drives med en slagtesvineproduktion på ca. 1.200 stk. årligt. Planteproduktionens salgsafgrøder er raps, ærter, hvede og byg. Der er 1 traktor og combifyr. Ma-

skinstation bruges til en del af markarbejdet.

STUBDRUPVEJ 23, "VESTERGAARD", STUBDRUP, 9700 BRØNDERSLEV, tlf. 98-822189.

PETER SCHRØDER CLEMMENSEN, gårdejer, født d. 18.-5.-1957, søn af Maja og Per Schrøder Clemmensen, gift d. 16.-7.-1983 med Birthe Baggesen, planteavlskonsulent, født d. 28.-7.-1957, datter af Lona og Erik Baggesen. Parret har børnene: Johanne, født d. 27.-7.-1985 og Nanna, født d. 6.-4.-1988.

P.S.C. har været på Kalø og Lyngby Landbrugsskoler. Han er i bestyrelsen for Dansk Gedemælk transport. Han overtog gården d. 1.-9.-1987 fra sin svigerfar Erik Baggesen, nuværende ejer er 5. generation på gården.

Ejendomsskyld 3.000.000. Areal 77,7 ha.

Stuehuset er opført ca. 1850 og restaureret flere gange. Avlsbygningerne består af kvægstald fra 1888, forfedestald fra 1956 ændret i 1990, svinestald fra 1990, hestestald, garage samt lade, der er gylletank. Gården drives med en slagtesvineproduktion på 3.000 stk. årligt, desuden er der 1 gedebesætning under opbygning, der er ialt 80 moderdyr, og det ventes at besætningen kommer op på 200 moderdyr. Planteproduktionens salgsafgrøder er raps, ærter, hvede og kartofler. Der er 3 traktorer, 1 mejetærsker, portionstørreri med varm og kold luft og combifyr. Der er 1 deltidsmedhjælper på gården. Maskinstation bruges til en del af markarbejdet.

SVENNUMVEJ 39, "NY BRØNDEN", SVENUM, 9740 JERSLEV, tlf. 98-831599.

MOGENS NEDERGAARD, landmand, født d. 14.-4.-1958, søn af Johanne og Jens Nedergaard, gift i 1986 med Birgit Westergaard, lægesekretær, født d. 27.-2.-1961, datter af Ragnhild og Christian Westergaard. Parret har datteren: Anne Kristine, født d. 14.-4.-1990.

M.N. er kvæginseminør for Hjørring Kvægavlsforening. Han har været på Ladelund og Lundbæk Landsbrugsskoler. Han overtog gården i 1982 fra sin far Jens Nedergaard, som købte gården i 1978.

Ejendomsskyld 820.000. Areal 20 ha. Der er lejet 18 ha.

Stuehuset er opført ca. 1890 og restaureret flere gange. Avlsbygningerne består af kvægstald. Gården drives udelukkende med en planteproduktion bestående af korn, raps, ærter og industrikartofler. Der er 3 traktorer. Maskinstation bruges til en del af markarbejdet.

SVENNUMVEJ 42, "SØNDERGAARD", SVENNUM BY, 9740 JERSLEV, tlf. 98-831281.

VAGN KRISTIANSEN, gårdejer, født d. 15.-10.-1937, søn af Sigrid og Kresten Kristiansen, gift d. 14.-7.-19632 med Birthe Hjorth, født d. 7.-6.-1936, datter af Mary og Karl Hjorth. Parret har børnene: Jette, født d. 14.-6.-1964, Ole, født d. 6.-2.-1967

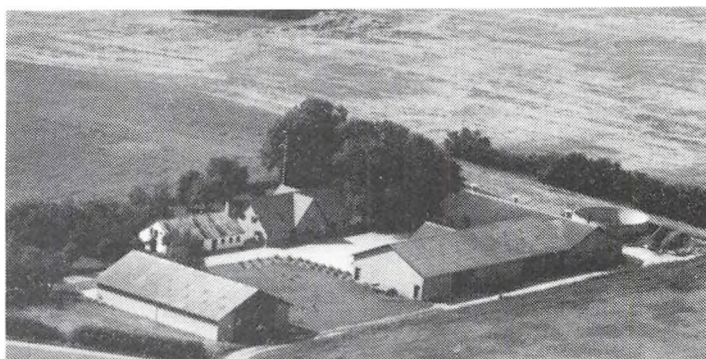

og Svend, født d. 3.-3.-1973.

B.H. er medlem af Menighedsrådet i Jerslev sogn. V.K. har været på Lyngby Landbrugsskole. Han overtog gården d. 15.-5.-1962 fra Søren Holm Christensen.

Ejendomsskyld 1.850.000. Areal 55 ha., heraf tilkøbt 28 ha., der er 1,1 ha. skov.

Stuehuset er opført ca. 1890 og restaureret 1982. Avlsbygningerne består af kvægstald fra 1968 ombygget til svinestald i 1981, en tidligere svinestald er indrettet til garage og værksted, lade fra 1975 og maskinhus fra 1978, der er gylletank. Gården drives med en slagtesvineproduktion på 1.600 stk. årligt. Planteproduktionens salgsafgrøder er ærter og raps. Der er 2 traktorer, 1 mejetærsker, plantørrieri med varm og kold luft og halmfyr. Maskinstation bruges til en del af markarbejdet, men samtidig høster V.K. for andre.

SVINGET 50, HAMMELMOSE, 9700 BRØNDERSLEV, tlf. 98-887605.

SVEND ERIK LARSEN, gårdejer, født d. 8.-11.-1947, søn af Anna og Aksel Larsen, gift i 1969 med Bodil Marie Andersen, medhjælpende hustru, født d. 8.-1.-1948, datter af Lilly og Andreas Andersen. Parret har datteren: Birgitte, født d. 18.-7.-1969.

S.E.L. har været på Lundbæk Landbrugsskole. Han overtog går-



den d. 31.-12.-1985 fra sin far Aksel Larsen.

Ejendomsskyld 1.940.000. Areal 34,5 ha., heraf tilkøbt 8,3 ha.

Stuehuset er opført 1922 og restaureret flere gange. Avlsbygningerne består af kvægstalde fra 1959 og 1978, ungdyrstald fra 1988, lade fra 1978 og maskinhus fra 1972, der er gylletank. Gården drives med en kvægproduktion på 62 årskøer og 50 ungdyr af racen Jersey. Der er 4 traktorer og markvandingsanlæg. Gården drives uden fremmed arbejdskraft.

SVINGET 97, "SVINGET", HAMMELMOSE, 9700 BRØNDERSLEV, tlf. 98-887047.

JENS L. CHRISTENSEN, landmand, født d. 12.-11.-1936, søn af Helga og Lars Christensen, gift i 1962 med Eva Pedersen, medhjælpende hustru, født d. 18.-7.-1943, datter af Ragna Dam. Parret har børnene: Else, født d. 29.-12.-1963, Helle, født d. 4.-1.-1966 og Kaj, født d. 20.-4.-1970.

J.L.C. har været på Vejlbj Landbrugsskole. Han overtog gården i 1962 fra Chr. Pedersen.

Ejendomsskyld 680.000. Areal 10 ha.

Stuehuset er opført 1922 og tilbygget i 1975. Avlsbygningerne består af kvægstald og lade, begge fra 1922, svinestald og maskinhus fra 1968, desuden er der kviehus. Gården drives udelukkende med en planteproduktion bestående af byg, hvede og ærter. Der er 3 traktorer. Maskinstation bruges til høst.

SVINGET 97A, HAMMELMOSE, 9700 BRØNDERSLEV, tlf. 98-887207.

CHRISTIAN SØRENSEN, landmand, født d. 4.-6.-1926, søn af Magda og Johan Sørensen, gift i 1956 med Anna Vestergaard, født d. 30.-9.-1929, datter af Dorthea og Martin Vestergaard. Parret har børnene: Mogens, født d. 8.-8.-1958 og Gitte, født d. 4.-12.-1964.

C.S. har været på Fyns Stifts

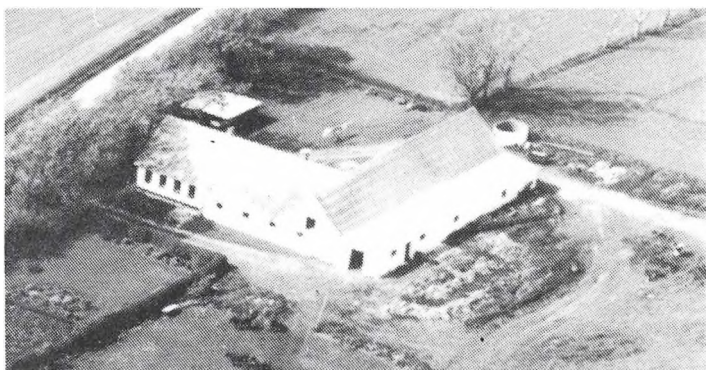

Husmandsskole. Han overtog gården i 1956 fra Niels Peter Nielsen.

Ejendomsskyld 690.000. Areal 15,5 ha., heraf tilkøbt 7,5 ha.

Stuehuset er opført 1922 og restaureret flere gange. Avlsbygningerne består af kvægstald fra 1922 ombygget og lade tillagt i 1970, ny lade fra 1972, desuden er der maskinhus og garage. Gårdens besætning er på 4 årssøer, der indkøbes smågrise og produceres ialt 320 slagtesvin. Der er 2 traktorer. Maskinstation bruges til en del af markarbejdet.

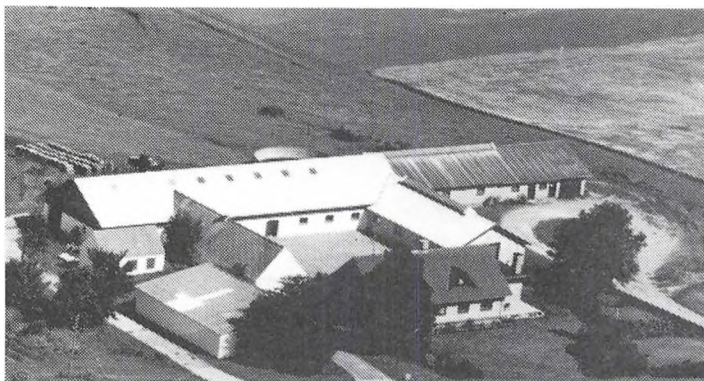

SØHEDENVEJ 43, "SKOVSGAARD", KIRKHOLT, 9740 JERSLEV, tlf. 98-954087.

MØLLER JENSEN, gårdejer, født d. 29.-12.-1938, søn af Elna og Holger Jensen, gift d. 24.-6.-1961 med Anna Larsen, født d. 21.-7.-1940, datter af Marie og Christian Larsen. Parret har børnene: Grethe, født d. 18.-2.-1965 og Jørgen, født d. 1.-5.-1969.

M.J. har været på Haslev Landbrugsskole. Han overtog gården

d. 12.-5.-1961 fra Ejnar Thomsen.

Ejendomsskyld 1.600.000. Areal 35,5 ha., heraf tilkøbt 14 ha., der er 1,7 ha. skov. Der er lejet 3,3 ha.

Stuehuset er opført 1923 og restaureret flere gange. Avlsbygningerne består af kvægstald fra 1968, restaureret i 1983, ungdyrstald fra 1983, lade fra 1942, restaureret i 1983, maskinhus fra 1965 og svinestald i en gammel staldbygning, der er gylletank. Gården drives med en kvægproduktion på 40 årskøer, 60 ungdyr og 30 slagtekalve af racen SDM. Der er 3 traktorer, kornsilo, portionstørreri med varm og kold luft og brændefyr. Maskinstation bruges til en del af markarbejdet.

SØHEDENVEJ 119, "HØJEN", SØHEDEN, 9750 ØSTER VRÅ, tlf. 98-954038.

OLE HØJEN ANDERSEN, landmand, født d. 28.-1.-1937, søn af Maren og Peter Andersen, gift d. 1.-10.-1960 med Lis Nielsen, født d. 28.-11.-1940, datter af Gudrun og Johannes Nielsen. Parret har børnene: Peter, født d. 30.-7.-1961, Birgit, født d. 20.-1.-1964 og Britt, født d. 9.-9.-1973.

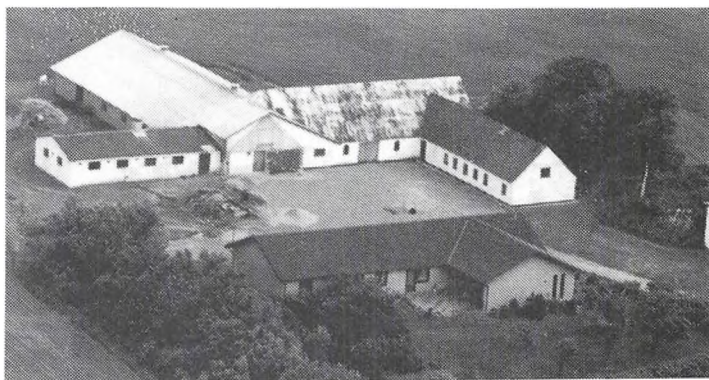

O.H.A. overtog gården i september 1959 fra sin far Peter Andersen, nuværende ejer er 3. generation på gården, som blev købt af bedstefaderen i 1904.

Ejendomsskyld 1.100.000. Areal 22,5 ha., heraf 1 ha. skov. Der er udlejet 21 ha.

Stuehuset er opført 1980. Avlsbygningerne består af kvægstald fra 1976, svinestald fra 1966, maskinhus fra 1964 samt gammel lade. Gårdens besætning er på 500 chinchillaer. Der er 2 traktorer.

SØNDERSIG 47, "SMEDEGAARD", SØNDERSIG, 9700 BRØNDERSLEV, tlf. 98-835239.

CHRESTEN OVERGAARD CHRISTENSEN, gårdejer, født d. 29.-12.-1910, søn af Jette og Peter Christensen, gift i 1939 med Anne Lise Svendsen, født d. 13.-7.-1917, datter af Nielsine og Niels Chr. Svendsen. Parret har børnene: Kurt, født d. 3.-1.-1940 og Birte, født d. 26.-9.-1941. C.O.C. overtog gården i 1948 fra Valdemar Pedersen.

Ejendomsskyld 810.000. Areal 18,3 ha. Jorden er udlejet.

Stuehuset er opført 1951 og restaureret 1978. Avlsbygningerne består af kvægstald, lade, hønsehus og garage. Der er 1 traktor.



SØNDERSIG 64, "NØRREGAARD", SØNDERSIG, 9700 BRØNDERSLEV.

KNUD HANSEN, omtales under Søndersig 92.

K.H. overtog gården d. 1.-5.-1987 fra Holger Kristensen.

Ejendomsskyld 1.000.000. Areal 24,1 ha.

Gårdens bygninger består af stuehus, kvægstald, svinestald og lade. Gården drives samme med Søndersig 92.

SØNDERSIG 92, "SØNDERSIG-GAARD", SØNDERSIG, 9700 BRØNDERSLEV, tlf. 98-835043. KNUD HANSEN, gårdejer, født d. 22.-8.-1930, søn af Kirstine og Viggo Hansen, gift d. 27.-10.-1959 med Ane Irene Sørensen, født d. 19.-9.-1935, datter af Emma og Aage Sørensen. Parret har børnene: Lisbeth, født d. 26.-3.-1962 og Aage, født d. 26.-6.-1964.

K.H. har været på Malling Landbrugsskole. Han overtog gården d. 4.-9.-1959 fra Poul Pappe.

Ejendomsskyld 1.420.000. Areal 30,7 ha., heraf 10 ha. eng til græsning. Der er lejet 40 ha.

Stuehuset er opført 1917 og restaureret flere gange. Avlsbygningerne består af kvægstald fra 1976, ungdyrstald fra 1920, lade fra 1978, maskinhus fra 1978 tilbygget i 1980, der er inden- og udendørs køresiloer og gylletank. Gården drives med en kvægproduktion på 60 årskøer, 73 ungdyr og 42 slagtekalve af racen SDM. Der er 3 traktorer, plansilo og gennemløbstørreri med varm og kold luft. Der er 1 fast medhjælper. Maskinstation bruges til en del af markarbejdet. Gården drives sammen med Søndersig 64.

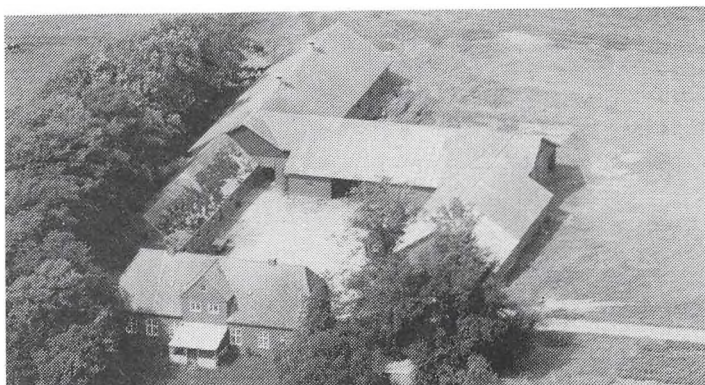

SØNDERSIG 111, SØNDERSIG, 9700 BRØNDERSLEV, tlf. 98-835054.

NIELS CHR. HERMANSEN, landmand, født d. 25.-5.-1922, søn af Johanne og Peter Hermansen, gift d. 31.-10.-1956 med Ellen Højen, sygehjælper, født d. 6.-2.-1932, datter af Else og Gunnar Højen. Parret har børnene: Peter, født d. 27.-12.-1957, han døde i 1987, og Hanne, født d. 20.-12.-1960.

N.C.H. overtog gården d. 12.-10.-1956 fra Martinus Pedersen.

Ejendomsskyld 660.000. Areal 12,7 ha.

Stuehuset er opført 1865 og restaureret flere gange. Avlsbygningerne består af kvægstald og lade, begge fra 1923, laden er tilbygget 1939. Gården drives med en kvægproduktion på 12 årskøer og 12 ungdyr af racen Jersey. Der er 1 traktor. Maskinstation bruges til en del af markarbejdet.

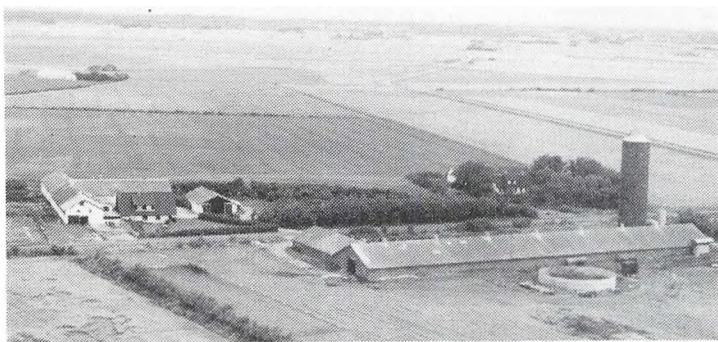

TAFFELGÅRDSVEJ 40, "ØSTER-VANG", 9382 TYLSTRUP, tlf. 98-265092.

LASSE LAGERGAARD PEDERSEN, gårdejer, født d. 28.-1.-1939, søn af Sigrød og Niels Pedersen, gift i 1964 med Lis Svendsen, medhjælpende hustru, født d. 29.-5.-1942, datter af Ellen og Mogens Svendsen. Parret har børnene: Marianne, født d. 17.-3.-1967, Torben, født d. 16.-8.-1969, Morten, født d. 19.-12.-1973 og Tho-

mas, født d. 12.-2.-1984.

L.L.P. overtog gården i 1964 fra Jens Peter Bak Sørensen.

Ejendomsskyld 3.700.000. Areal 130 ha., heraf tilkøbt 105 ha. Der er lejet 30 ha. Stuehuset er opført 1927 og restaureret flere gange. Avlsbygningerne består af løsdriftskvægstald fra 1979, ungdyrstald og kalvestald i gamle staldbygninger, som er restaureret 1979, lade fra 1972, maskinhus fra 1973 og foderhus fra 1979, der er 2 gylletanke og gastætsilo. Gården drives med en kvægproduktion på 180 årskøer, 210 ungdyr og 110 slagtekalve af racen SDM. Planteproduktionens salgsafgrøder er raps og ærter. Der er 7 traktorer, 1 mejetærsker, plantørreri med varm og kold luft. Der er 3 faste medhjælpere. Maskinstation bruges til roeoptagning. L.L.P. ejer også Taffelgårdsvej 16 og 115. Jorden på begge ejendomme er lagt under nr. 40, begge stuehusene bruges af medarbejdere.

TAFFELGÅRDSVEJ 64, "DAMGAARD", 9382 TYLSTRUP, tlf. 98-265043.

SVEND TOFT, maskinstations-ejer, født d. 22.-4.-1941, søn af Kirstine og Niels Toft, gift d. 7.-1.-1967 med Tove Jensen, kasseassistent, født d. 14.-5.-1943, datter af Johanne og Kristian Jensen. Parret har børnene: Claus, født d. 14.-11.-1967, Jesper, født d. 8.-10.-1969 og Peter, født d. 22.-5.-1972.

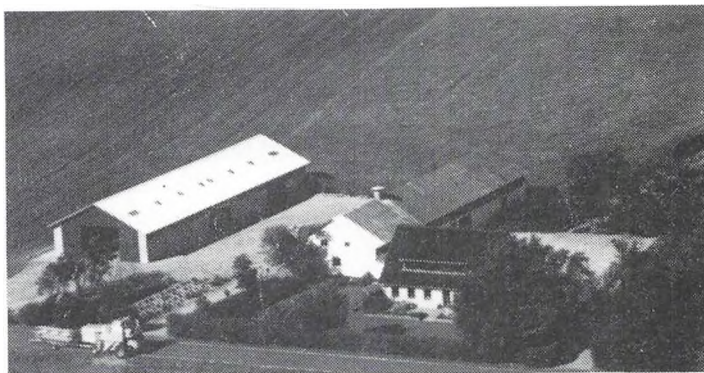

S.T. driver maskinstation. Han har været på Gråsten Landbrugsskole. Han overtog gården 1968 fra Jens Jacob Johansen.

Ejendomsskyld 900.000. Areal 24 ha., heraf 1,5 ha. sandgrave.

Gårdens bygninger består af stuehus, kvægstald ændret til garage og værksted, lade og maskinhus. Gården drives udelukkende med planteproduktion bestående af korn og raps. Der er 3 traktorer, 3 mejetærskere, kalk- og gødningsspreder, sprøjter, plantørreri med varm og kold luft og halmfyr. Der er 2 medhjælpere i høst.

TAFFELGÅRDSVEJ 88, "PEDERSHOLM", VILDMOSEN, 9382 TYLSTRUP, tlf. 98-265090.

JENS CHRISTENSEN, gårdejer, født d. 11.-12.-1954, søn af Gunvor og Chresten Christensen, gift i 1980 med Lisbeth Balsler, kontorassistent, født d. 1.-6.-1954, datter af Karen og Bøgdil Balsler. Parret har børnene: Rasmus, født d. 16.-6.-1982 og Søren, født d. 9.-4.-1988.

J.C. har været på Lundbæk Landbrugsskole 2 gange. Han overtog gården d. 1.-6.-1977 fra sin far Chresten Christensen, nuværende ejer er 3. generation på gården, som bedstefaderen i sin tid forpagtede af staten, og faderen købte ejendommen fra staten. Ejendomsskyld 1.990.000. Areal 83,3 ha., heraf tilkøbt 45 ha.

Stuehuset er opført 1932 og restaureret senest 1985. Avlsbygningerne består af kvægstald og lade, begge fra 1932, kvægstald fra 1977 og maskinhus fra 1991, der er

udendørs køresilo og gylletank. Gården drives med en kvægproduktion på 75 årskøer, 100 ungdyr og 20 slagtekalve af racen SDM. Planteproduktionens salgsafgrøder er raps, hvede og kartofler. Der er 4 traktorer og plantørreri med varm og kold luft. Der er 1 fast medhjælper. Maskinstation bruges til høst.

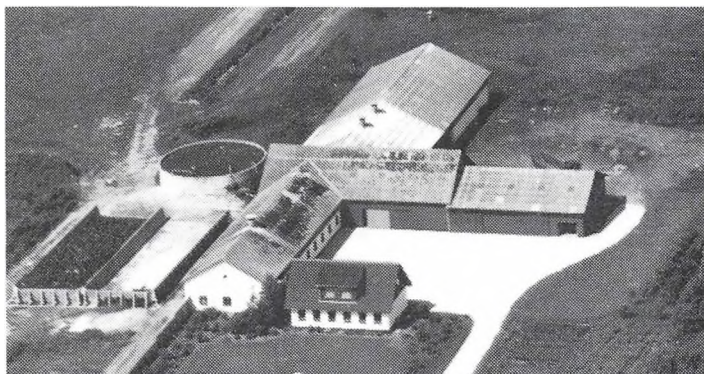

TAFFELGÅRDSVEJ 168, "MOSEGAARDEN", 9382 TYLSTRUP, tlf. 98-265127.

JENS JØRGEN LARSEN, gårdejer, født d. 2.-5.-1947, søn af Anna og Chresten Larsen, gift d. 17.-3.-1973 med Kirsten Thomsen, medhjælpende hustru, født d. 1.-10.-1950, datter af Anna og Lars Thomsen. Parret har børnene: Tommy, født d. 12.-2.-1974, Gitte, født d. 21.-11.-1975 og Helle, født d. 1.-6.-1985.

J.J.L. har været på Kalø Landbrugsskole. Han overtog gården d. 2.-9.-1972 fra Mildre Holsko.

Ejendomsskyld 1.350.000. Areal 50 ha., heraf tilkøbt 9 ha.

Stuehuset er opført 1934 og restaureret 1979. Avlsbygningerne består af kvægstald fra 1934 ændret og udvidet i 1974, ungdyrstald fra 1978, lader fra 1934 og 1975 og maskinhus fra 1974, der er 2 udendørs køresiloer og gylletank. Gården drives med en kvægproduktion på 60 årskøer og 65 ungdyr af racen SDM. Planteproduktionens salgsafgrøde er raps. Der er 2 traktorer og plantørreri med varm og kold luft. Maskinstation bruges til en del af markarbejdet.

TAFFELGÅRDSVEJ 174, 9382 TYLSTRUP, tlf. 98-265067.

ERIK HOLM NIELSEN, landmand, født d. 31.-7.-1934, søn af Ane og Laurits Nielsen, gift i 1965 med Ellen Jespersen, socialrådgiver, født d. 3.-11.-1939, datter af Karen og Georg Jespersen. Parret har børnene: Karen, født d. 23.-12.-1965 og Jesper, født d. 23.-2.-1967.

E.H.N. har været på Malling Landbrugsskole. Han overtog gården d. 1.-4.-1965 fra Ove Johansen.

Ejendomsskyld 1.330.000. Areal 43,8 ha., heraf 1,2 ha. fredet areal.

Stuehuset er opført 1931 og restaureret flere gange. Avlsbygningerne består af kvægstald fra 1931 har været brugt til svinestald, svinestald og lade fra 1933 tilbygget i 1972 og maskinhus fra 1968. Gården drives udelukkende med en planteproduktion bestående af korn, raps og ærter. Der er 2 traktorer, 1 mejetærsker, plantørreri med varm og kold luft og halmfyr. Maskinstation bruges til halmpresning.

TAFFELGÅRDSVEJ 185, "LUNEVANG", VILDMOSEN, 9382 TYLSTRUP, tlf. 98-265095.

VIGO JESPERSEN, landmand, født d. 11.-5.-1942, søn af Karen og Georg Jespersen. V.J. har været på Malling Landbrugsskole. Han overtog gården i 1969 fra Harald Larsen.

Ejendomsskyld 1.040.000. Areal 45 ha., heraf tilkøbt 4,5 ha. Der er udlejet 9 ha.

Gårdens bygninger består af stuehuse, svinestald og lade. Gården drives udelukkende med en planteproduktion bestående af korn. Der er 1 traktor og portionstørreri. Maskinstation bruges til høst.

TAFFELGÅRDSVEJ 227, 9382 TYLSTRUP, tlf. 98-265032.

NIELS EGON JEPPESEN, landmand, født d. 4.-11.-1927, søn af Agnes og Søren Jeppesen, gift d. 8.-11.-1956 med Edel Thomsen, rengøringsassistent, født d. 8.-11.-1936, datter af Margrethe og Thomas Thomsen. Parret har børnene: Leif, født d. 26.-3.-1957, Bente, født d. 24.-3.-1960 og Charlotte, født d. 18.-11.-1966. N.E.J. har taget kursus som kontrolassistent. Han overtog jorden i 1957 fra staten. Ejendomsskyld 950.000. Areal 35 ha. Der er udlejet 4,4 ha. til kartofler.

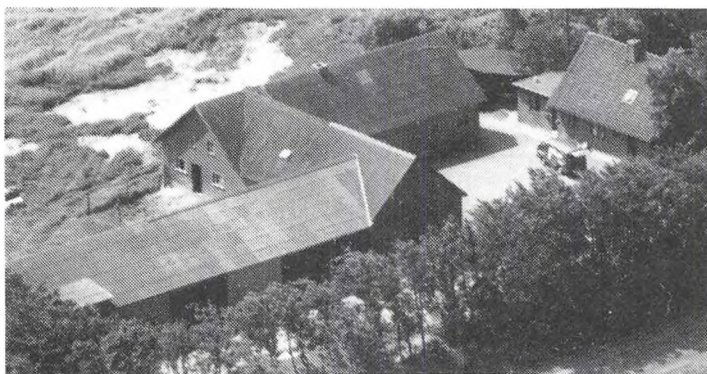

Taffelgårdsvej 227's stuehus er opført 1957 og tilbygget i 1976. Avlsbygningerne består af kvægstald og lade, begge fra 1957 og maskinhus fra 1979. Gårdens besætning er på 20 høns. Planteproduktionens salgsafgrøder er korn og kartofler. Der er 2 traktorer, 1 mejetærsker og plantøreri med kold luft.

TAFFELGÅRDSVEJ 246, "HJORTHOLM", VILDMOSEN, 9382 TYLSTRUP.

JØRN LARSEN, gårdejer, omtales under Starengvej 129.

J.L. overtog gården i 1977 fra Rigmor Bjerregaard.

Ejendomsskyld 750.000. Areal 27,5 ha., heraf tilkøbt 5,5 ha.

Gårdens bygninger består af stuehus som er udlejet, kvægstald, lade, maskinhus og kartoffelhus fra 1978.

J.L. ejer og driver også Starengvej 129. Han ejer også halvpart i Taffelgårdsvej 300. Gårdene på Taffelgårdsvej drives sammen med Snejpevej 41.

TAFFELGÅRDSVEJ 263, "SØHOLM", VILDMOSEN, 9382 TYLSTRUP, tlf. 98-265023.

KAJ JENSEN, gårdejer, født d. 9.-8.-1946, søn af Helga og Arnold Jensen, gift i 1974 med Susanne Hansen, født d. 22.-12.-1954, datter af Harriet og Svend Erik Hansen. Parret har børnene: Bo Jesper, født d. 4.-7.-1975 og Lars Christian, født d. 29.-6.-1978.

K.J. har været på Lundbæk

Landbrugsskole. Han overtog gården i 1973 fra Kjeld Kristensen.

Ejendomsskyld 1.300.000. Areal 26 ha. Der er lejet 23 ha.

Stuehuset er opført 1956. Avlsbygningerne består af kvægstald fra 1956, spaltstald fra 1977 og lade fra 1988, der er gylletank. Gården drives med en kvægproduktion på 56 årskøer, 70 ungdyr og 30 slagtekalve af racen SDM. Der er 2 traktorer. Maskinstation bruges til ensilering.

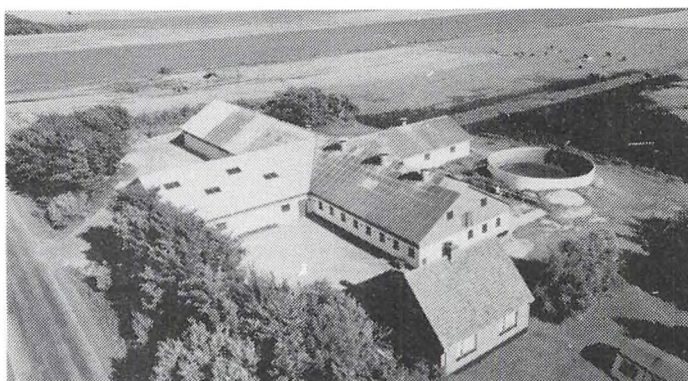

TAFFELGÅRDSVEJ 280, "VESTERVANG", VILDMOSEN, 9382 TYLSTRUP, tlf. 98-265117. POUL ERIK BIRKBAK, gårdejer, født d. 24.-5.-1951, søn af Margrethe og Henning Birkbak, gift d. 10.-5.-1979 med Mona Bundgaard, født d. 25.-3.-1956, datter af Dorthea og Gunnar Bundgaard. Parret har børnene: Tina, født d. 9.-4.-1980 og Per-Jan, født d. 3.-6.-1982.

P.E.B. har været på Hammerum

Landbrugsskole. Han overtog gården d. 15.-1.-1979 fra Elhart Nielsen.

Ejendomsskyld 1.300.000. Areal 38 ha., heraf 1 ha. fredet mose. Der er lejet 6 ha. Stuehuset er opført 1934 og restaureret i 1988/89. Avlsbygningerne består af kvæg-

stald fra 1934 og lade med ungdyrstald fra 1990, der er gylletank. Gården drives med en kvægproduktion på 60 årskøer og 60 ungdyr af blandet race. Der er 1 traktor. Maskinstation bruges til en del af markarbejdet.

TAFFELGÅRDSVEJ 300, "TAFFELGAARD", VILDMOSEN, 9382 TYLSTRUP, tlf. 98-265113.

FINN JENSEN OG JØRN LARSEN, landmænd. J.L. omtales under Starengvej 129. De overtog gården i 1980 fra Aksel Thomsen.

Ejendomsskyld 1.000.000. Areal 38,5 ha. Der er lejet 35,5 ha.

Gårdens bygninger består af stuehus, kvægstald med maskinhus og lade. Gården drives udelukkende med en planteproduktion bestående af korn og kartofler. Der er 3 traktorer, 1 mejetærsker, kartoffeloptager, kartoffellægger, kartoffelmulder, kartoffelsorterer og plantørreri med varm og kold luft. Der er i perioder unge mennesker ansat til sortering. F.J. og J.L. driver sammen Taffelgårdsvej 246 og Snejpevej 41.



TAKSVEJ 45, "KLOVBORG", Ø. BRØNDERSLEV KÆR, 9700 BRØNDERSLEV, tlf. 98-811354.

LARS PEDERSEN, gårdejer, født d. 12.-4.-1954, søn af Tove og Børge Pedersen, gift i 1977 med Lis Andersen, provisor, født d. 3.-8.-1950, datter af Johanne og Holger Andersen. Parret har børnene: Niels, født d. 22.-2.-1979, Klaus, født d. 25.-6.-1981, Gitte, født d. 24.-5.-1986 og Ellen, født d. 23.-12.-1988.

L.P. har været på Malling og Bygholm Landbrugsskoler. Han er formand for Regionsudvalget for kvæg i Vendsyssel. Han overtog gården d. 18.-8.-1976 fra Vilfred Stig. Ejendomsskyld 4.000.000. Areal 65 ha., heraf tilkøbt 20 ha., der er 3 ha. mose og vej. Der er lejet 75 ha.

Stuehuset er opført 1974. Avlsbygningerne består af løsdriftskvægstald og ungdyrstald, begge fra 1979, lade fra 1990 og maskinhus fra 1984, der er 2 gylletanke og gastæt silo. Gården drives med en kvægproduktion på 210 årskøer og 240 ungdyr af racen Jersey. Planteproduktionens salgsafgrøde er raps. Der er 2 traktorer og plantørreri med varm og kold luft. Der er 1 fodermester og 1 fast medhjælper på gården. Der bruges lidt maskinstation.

THISE KERVEJ 8, THISE KÆR, 9700 BRØNDERSLEV, tlf. 98-887239.

KAJ RISDAL KNUDSEN, gårdejer, født d. 22.-10.-1943, søn af Kirstine og Jens Knudsen, født d. 5.-11.-1966 med Lene Jensen, medhjælpende hustru, født d. 30.-1.-1948, datter af Edel Elisabeth og Gunner Jensen. Parret har børnene: Jon, født d. 23.-6.-1968, Stig, født d. 3.-9.-1969, Dan, født d. 19.-11.-1972, Marit, født d. 17.-7.-1976 og Evi, født d. 13.-11.-1981.

K.R.K. overtog gården d. 1.-11.-1966 fra sin svoger Karsten Sørensen.

Ejendomsskyld 2.470.000. Areal 62 ha., heraf tilkøbt 51 ha.

Stuehuset er opført 1961 og restaureret i 1977. Avlsbygningerne består af kvægstald fra 1961 ændret til svinestald i 1986, svinestald fra 1970 delvis renoveret i 1986, svinestald er indrettet i tidligere roehus i 1970, svinestald fra 1979, lade fra 1976, maskinhus fra 1987, maskinhus fra 1961, som er ombygget, bruges til garage, der er 2

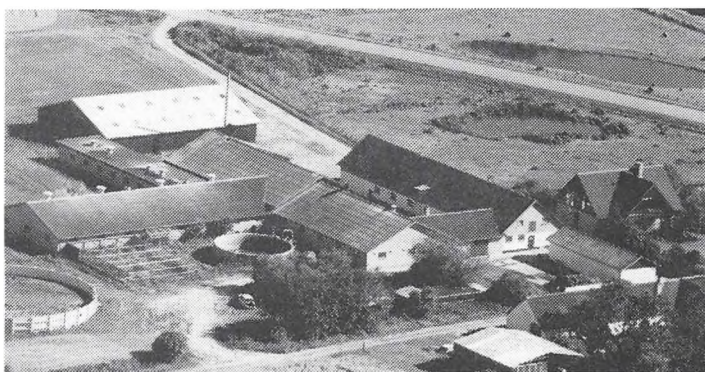

gylletanke. Gården drives med en svineproduktion på 140 årssøer, der sælges ca. 1.500 smågrise og 1.800 slagtesvin, desuden er der 20 arter af prydgæs og 15 arter af prydeænder. Planteproduktionens salgsafgrøder er raps og ærter. Der er 3 traktorer, 1 mejetærsker, plantørreri med varm og kold luft og halmfyr. Der er 1 deltids medhjælper. Maskinstation bruges til en del af markarbejdet.

TINGTRÆVEJ 24, KLÆSTRUP, 9740 JERSLEV, tlf. 98-831420.

INGA THOMSEN, født d. 6.-9.-1926, datter af Solveig og Hans Bech Nielsen. I.T. har børnene: Birthe, Ellen, Aage og Poul.

I.T. overtog gården i 1946.

Ejendomsskyld 670.000. Areal 8,3 ha. Jorden er udlejet.

Gårdens bygninger består af stuehus, kvægstald, garage, 2 dueslag, lade og maskinhus.

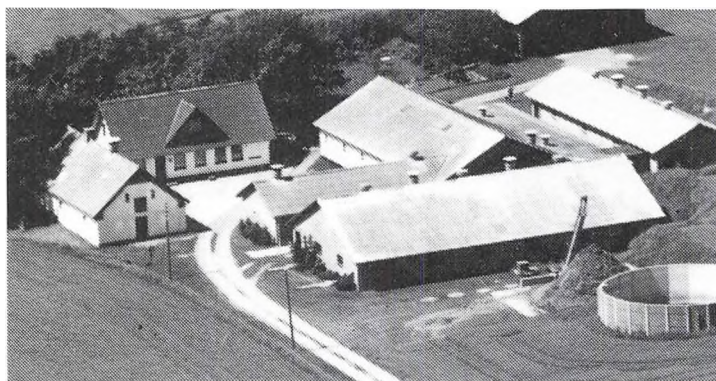

TRANGETVEJ 61, "BRØDHOLT",
STERUP FÆLLED, 9740 JERSLEV, tlf. 98-831265.

ERIK JENSEN, gårdejer, født d. 18.-12.-1937, søn af Sigrid og Sven Jensen, gift d. 29.-4.-1965 med Kristine Sørensen, født d. 29.-4.-1946, datter af Edel og Henry Sørensen. Parret har børnene: Henning, født d. 24.-5.-1966, Morten, født d. 5.-1.-1970 og Søren, født d. 18.-2.-1982. E.J. har været på St. Restrup

Husmandsskole. Han overtog gården d. 8.-4.-1965 fra Henry Bundgaard.

Ejendomsskyld 1.700.000. Areal 22 ha., heraf tilkøbt 8,5 ha., der er lejet 5,5 ha.

Stuehuset er opført 1936 og restaureret i 1975. Avlsbygningerne består af fravæningsstald fra 1980, slagtesvinestald fra 1977, farestald fra 1978 og 2 goldsotalde fra 1950 og 1974, der er garage i den ene staldbygning, lade fra 1959 og maskinhus fra 1981, der er gylletank. Gården drives med en svineproduktion på 100 årssøer, der sælges ca. 600 smågrise og 1.500 slagtesvin, desuden er der 3 heste, 1 Frederiksborg, 1 Dansk Varmblod og 1 pony. Planteproduktionens salgsafgrøde er raps. Der er 3 traktorer, 1 mejetærsker og plantørreri med varm og kold luft. Maskinstation bruges til aljeudkørsel.

TRANGETVEJ 139, "KRATGAARDEN", STERUP FÆLLED, 9740 JERSLEV, tlf. 98-831935.

NIELS ADELSTORP, gårdejer, født d. 4.-4.-1964, søn af Elna og Beck Adelstorp. N.A. har været på Kongensgaard og Hammerum Landbrugsskoler. Han overtog gården i 1986 fra Miljøhøjskolen i Sterup.

Ejendomsskyld 2.000.000. Areal 31,4 ha.

Stuehuset er opført ca. 1800 og restaureret flere gange, senest i 1990/91. Avlsbygningerne består af 2 svinestalde fra 1970, den ene tidligere kvægstald, ombygget i 1987, gammel stald bruges til udleveringsrum og garage, lade fra 1978, der er gylletank. Gården drives med en slagtesvineproduktion på 3.000 årligt. Planteproduktionens salgsafgrøder er korn, roer og raps. Der er 2 traktorer og syrebehandlingsanlæg. Gården drives uden fremmed arbejdskraft.

TRANGETVEJ 155, "LUNDEN", STERUP FÆLLED, 9740 JERSLEV, tlf. 98-831312.

HENNING NIELSEN, landmand, født d. 28.-7.-1930, søn af Mathilda og Møller Nielsen, gift d. 5.-2.-1955 med Ellen Olesen, født d. 19.-2.-1932, datter af Magrethe og Niels Olesen. Parret har børnene: Margit, født d. 29.-2.-1956, Helle, født d. 24.-3.-1959, Niels Jørgen, født d. 12.-10.-1963 og Lene, født d. 1.-7.-1970.

H.N. er smøremand. Han overtog gården i april 1965 fra Hans Nielsen.

Ejendomsskyld 680.000. Areal 12 ha.

"Lunden"s stuehus er opført ca. 1920 og restaureret flere gange. Avlsbygningerne består af kvægstald, svinestald og lade, alle fra 1930. Gårdens besætning er på 6 årssøer, der produceres ca. 120 slagtesvin. Planteproduktionens salgsafgrøde er skiftesvis raps og ærter. Der er 1 traktor og portionstørreri med varm luft. Maskinstation bruges til en del af markarbejdet.

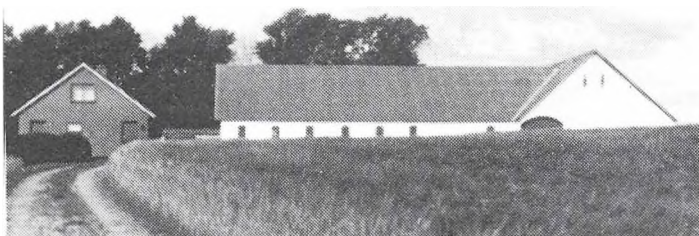

TØMMERBYVEJ 24, "KÆRS-GAARD", TØMMERBY, 9700 BRØNDERSLEV, tlf. 98-838200. TONNY SØRENSEN, gårdejer, født d. 19.-12.-1952, søn af Inger og Knud Sørensen, bor sammen med Lone Mellon Jørgensen, agronom, født d. 7.-3.-1955, datter af Tove og Henning Mellon Jørgensen. Parret har sønnen: Frederik, født d. 5.-1.-1990. T.S. er uddannet agronom. Han er i bestyrelsen for Hjørring Kvægavlsforening, formand for J.A.S. og næstformand i Danmarks Jerseyforening. Han overtog gården d. 1.-6.-1979 fra Jens Haugaard Sørensen. Ejendomsskyld 1.450.000. Areal 28 ha., heraf tilkøbt 3 ha. Der er lejet 5 ha. Stuehuset er opført 1919 og restaureret flere gange. Avlsbygningerne består af kvægstald fra 1966, ungdyrstald fra 1923, lade fra samme år, alle bygningerne er renoveret i 1980 og maskinhus er fra 1986, der er gylletank. Gården drives med en kvægproduktion på 65 årskøer og 70 ungdyr af racen Jersey. Der sælges nogle tyrekalve til avl. Der er 2 traktorer. Der er 1 fast medhjælper. Maskinstation bruges til en del af markarbejdet.



TØMMERBYVEJ 65, "LANGES-GAARD", TØMMERBY BY, 9700 BRØNDERSLEV, tlf. 98-838283. NIELS MØLLER BONNDERUP, gårdejer, født d. 7.-3.-1927, søn af Ulrikka og Peder Bonnerup, gift i 1961 med Karen Margrethe Vestergaard, født d. 31.-12.-1939, datter af Anna og Kjeld Møller Vestergaard. Parret har børnene: Jens Henrik, født d. 7.-9.-1963, Jørgen, født d. 4.-9.-1965 og Inger Marie, født d. 18.-1.-1968.

N.M.B. har været på Lægaard Landbrugsskole. Han overtog gården d. 1.-5.-1974 fra Ludvig Holm, sønnen Jørgen overtager snart halvpart i gården. Ejendomsskyld 1.890.000. Areal 55 ha. Stuehuset er opført 1974. Avlsbygningerne består af kvægstalde fra 1930 og 1959, kalvehus fra 1928, lade fra 1959 og maskinhus med garage fra 1978, der er gylletank. Gården drives med en kvægproduktion på 62 årskøer og opdræt af racen SDM. Der er 3 traktorer, halvpart i mejetærsker, markvandingsanlæg og plantørreri med kold luft. Der er 1 fast medhjælper. Maskinstation bruges til en del af markarbejdet.



TØMMERBYVEJ 89, "SEJLENSHØJ", TØMMERBY, 9700 BRØNDERSLEV, tlf. 98-838212.

KARSTEN TRUDE CHRISTENSEN, gårdejer, født i 1940, søn af Gerda Louise og Aage Christensen, gift i 1963 med Grete Kjeldgaard Christensen, dagplejemor, født i 1939, datter af Inger og Nicolaj Kjeldgaard Christensen. Parret har børnene: Lone, født d. 25.-2.-1964, Conie, født d. 2.-

10.-1966 og Inger, født d. 8.-10.- 1968.

K.T.C. overtog gården i 1970 fra Chr. Hammer Christensen.

Ejendomsskyld 990.000. Areal 19,2 ha., heraf tilkøbt 12 ha. Der er lejet 6,6 ha.

Stuehuset er opført 1977. Avlsbygningerne består af kvægstald fra 1955 tilbygget i 1980 og 1989, lade fra 1981 og maskinhus fra 1983. Gården drives med en kvægproduktion på 23 årskøer, 29 ungdyr og 6 slagtekalve af racen SDM. Der er 3 traktorer. Maskinstation bruges til en del af markarbejdet.

TØMMERBYVEJ 350, "NY MEJLSTED", MEJLSTED, 9700 BRØNDERSLEV, tlf. 98-887245.

LARS M. JENSEN, gårdejer, født d. 4.-9.-1946, søn af Mathilde og Ludvig Jensen, gift d. 4.-9.-1968 med Else Højbjerg, medhjælpende hustru, født d. 14.-10.-1946, datter af Gunhild og Møller Højbjerg. Parret har børnene: Nanna, født d. 12.-12.--1972 og Troels, født d. 5.-6.-1975.

L.M.J. har været på Kalø Landbrugsskole. Han overtog gården d. 1.-8.-1968 fra Jens Østergaard.

Ejendomsskyld 2.450.000. Areal 46,5 ha., heraf tilkøbt 13,5 ha. Der er lejet 14 ha. Stuehuset er opført ca. 1912 og restaureret flere gange. Avlsbygningerne består af farestald fra 1975, slagtesvinestald fra 1972, 2 goldsotalde fra 1912 renoveret, fravænningsstald og maskinhus fra 1979 og lade fra 1950. Gården drives med en svineproduktion på 85 årssøer, der sælges ca. 500 smågrise og 1.200 slagtesvin. Planteproduktionens salgsafgrøder er raps, rug og industrikartofler. Der er 3 traktorer, 1 mejetærsker og plantørreri med kold luft. Maskinstation bruges til kartoflerne.

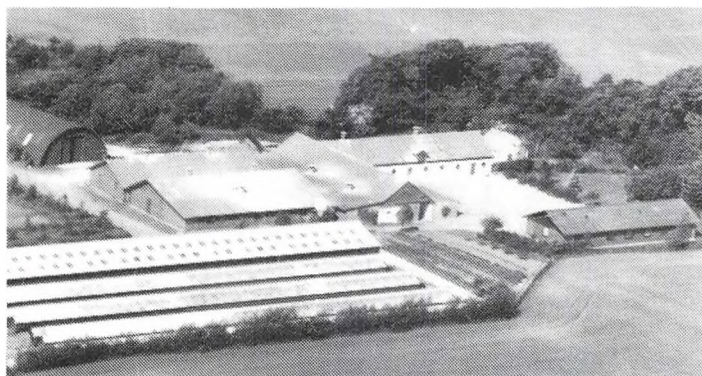
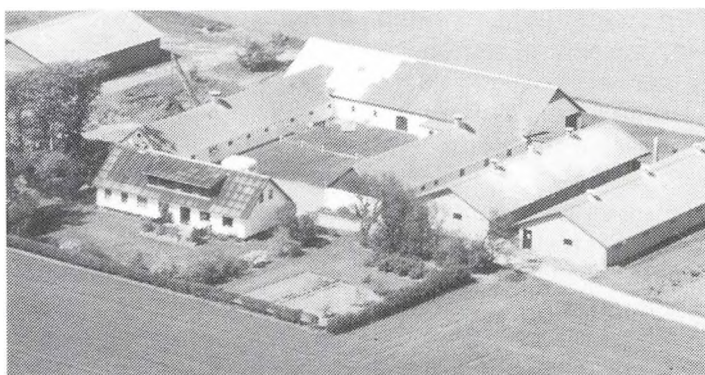

TÅRSVEJ 50, "GRENEN", MYLUND, 9740 JERSLEV, tlf. 98-954062.

PREBEN ANDREASEN, gårdejer, født d. 30.-8.-1960, søn af Grethe og Johannes Andreasen.

P.A. er mejetærskermontør. Han overtog gården d. 1.-8.-1990 fra Per Hornum.

Ejendomsskyld 1.800.000. Areal 18 ha.

Stuehuset er opført 1974. Avlsbygningerne består af kvægstald

fra 1950, 2 svinestalde fra 1978 og 1979, 5 minkhaller fra 1982 - 1988, hønsehus fra 1940, lade fra 1950 og maskinhus fra 1960. Gården drives med en slagtesvineproduktion på 800 stk. årligt. Der er 2 traktorer, og plantørreri samt combifyr.

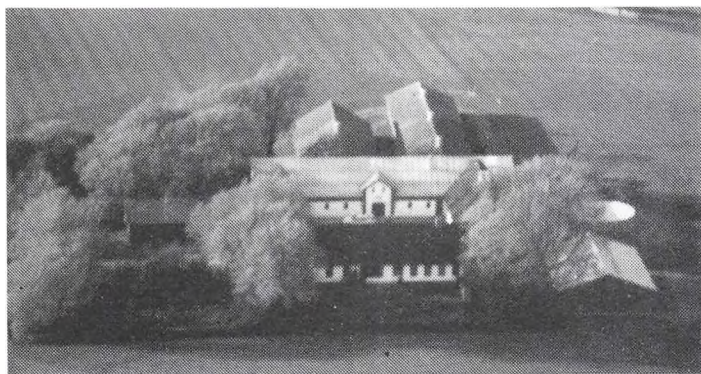

ULVHØJVEJ 67, "ULVHØJGAARD",
ULVHØJ, 9700 BRØNDERSLEV,
tlf. 98-837113.

KNUD JENSEN, gårdejer, født d.
6.-8.-1931, søn af Ragnild og
Jens A. Jensen, gift d. 27.-5.-
1961 med Signe Hansen (Sys),
født d. 30.-10.-1933, datter af
Elna og Aage Hansen. Parret har
børnene: Mogens, født d. 14.-9.-
1963 og Erik, født d. 2.-3.-1967.
K.J. har været på Malling Land-
brugsskole. Han er i Kredsbesty-

relsen for DLG Vendsyssel og Hanherred. Han overtog gården d. 1.-6.-1961 fra sin far Jens A. Jensen, nuværende ejer er 3. generation på gården.

Ejendomskyld 1.700.000. Areal 30 ha., heraf tilkøbt 9 ha., der er 5 ha. vedvarende græs.

Stuehuset er opført 1908 og restaureret flere gange. Avlsbygningerne består af kvægstald fra 1954 ændret til svinestald i 1975, hestestald fra 1936 ændret til garage og udleveringsrum i 1975, 2 svinestalde fra 1970 og 1975, den ene er tilbygget i 1979, lade fra 1936 og maskinhuse fra 1973 og 1985, der er gylletank. Gården drives med en svineproduktion på 50 årssøer, der produceres ca. 1.000 slagtesvin. Planteproduktionens salgsafgrøde er raps. Der er 2 traktorer og plantørreri med varm og kold luft. Maskinstation bruges til en del af markarbejdet.

VANGGÅRDSVEJ 13, "LEEN",
STENUM, 9700 BRØNDERSLEV,
tlf. 98-838134.

POUL ANDERSEN, gårdejer,
født d. 25.-7.-1938, søn af Es-
ther og Aage Andersen, gift d.
16.-3.-1963 med Kirsten Pape,
husholdningskonsulent, født d.
28.-11.-1939, datter af Vita og
Frederik Pape. Parret har børne-
ne: Niels, født d. 21.-9.-1963 og
Merete, født d. 11.-6.-1969.
P.A. har været på Malling Land-



brugsskole. Han er i bestyrelsen for Dansk Fåreavl. Han overtog gården i 1970 fra sin far Aage Andersen, nuværende ejer er 3. generation på gården.

Ejendomsskyld 3.080.000. Areal 39,2 ha. Der er forpagtet 15 ha.

Stuehuset er opført 1972. Avlsbygningerne består af ungdyr- og ornestald fra 1980, goldsostald og farestald, begge fra 1938, 2 slagtesvinestalde fra 1975 og 1990, fravænningsstald fra 1979, lade fra 1938 og maskinhus fra 1981. Desuden er der 8 minkhaller og 2 gylletanke. Gården drives med en svineproduktion på 170 årssøer, der produceres ca. 3.700 slagtesvin, desuden er der 500 mink avlstæver og 30 moderfår. Der er 4 traktorer, 1 mejetærsker og plantørreri med varm og kold luft. Der er 2 faste medhjælpere. Maskinstation bruges til halmen. P.A. ejer og driver også Børglumvej 358 i Løkken Vrå Kommune.

VANGGÅRDSVEJ 18, "BÆKGAARD", STENUM, 9700 BRØNDERSLEV, tlf. 98-838315.
BENT NIELSEN, gårdejer, født d. 15.-8.-1940, søn af Ester og Kresten Nielsen, bor sammen med Jonna Nygaard Jensen, børnehavepædagog, født d. 5.-1.-1941, datter af Engly og Tage Nygaard. Parret har datteren: Mette, født d. 15.-5.-1982.

B.N. har været på Vejlbj Landbrugsskole. Han overtog gården i 1980 fra sin far Kresten Nielsen, nuværende ejer er 3. generation på gården.

Ejendomsskyld 1.350.000. Areal 24 ha.



"Bækgaard"s stuehus er opført ca. 1875 og restaureret flere gange. Avlsbygningerne består af 2 slagtesvinestalde fra 1940 og 1980, den ene tilbygget garage og fyrrum, slagtesvinestald fra 1985, lade fra 1983 og maskinhus fra 1990, der er gylletank. Gården drives med en slagtesvineproduktion på 2.100 stk. årligt, desuden er der 2 ammekøer og 6 ungdyr af blandet race. Planteproduktionens salgsafgrøde er

rap. Der er 1 traktor, plantørreri med varm og kold luft og halmfyr. Maskinstation bruges til høst.

VANGGÅRDSVEJ 35, "VESTER VANGGAARD", STENUM, 9700 BRØNDERSLEV, tlf. 98-838023.

HENNING VANGGAARD, gårdejer, født i 1922, søn af Marie og Anders Vanggaard, gift i 1952 med Ella Jørgensen.

H.V. overtog gården i 1950 fra sin far Anders Vanggaard, nuværende ejer er 5. generation på gården.

Areal 28 ha.

Gårdens bygninger består af stuehus, kvægstald, svinestald med garage, svinestald, lade og maskinhus, desuden er der gylletank og gastæt silo. Gården drives med en kvægproduktion på 20 årskøer, 11 ungdyr og 23 slagtekalve af racen SDM, og en slagtesvineproduktion på 500 stk. årligt. Der er 2 traktorer og 1 mejetærsker. Der bruges lidt maskinstation.

VESTERHOLTVEJ 35, "VESTERHOLT", KRAGHEDE, 9382 TYLSTRUP, tlf. 98-261539.

ADOLF JENSEN, gårdejer, født d. 20.-5.-1926, søn af Oline og Jens Chr. Jensen, gift d. 7.-10.-1967 med Ane Margrethe Blauenfeldt, arkivassistent, født d. 8.-12.-1930, datter af Marie og Carl Blauenfeldt. Parret har børnene: Leif, født d. 29.-12.-1952, Susanne, født d. 7.-11.-1957 og Connie, født d. 20.-1.-1969.



A.J. overtog gården i 1952 fra sin far Jens Chr. Jensen, som byggede den i 1914.

Ejendomsskyld 790.000. Areal 16 ha., heraf tilkøbt 6 ha. Der er udlejet 16 ha.

Stuehuset er opført 1914 og ombygget efter brand i 1957. Avlsbygningerne består af kvægstald med lade fra 1957 og svinestald fra 1969. Der er 1 traktor.

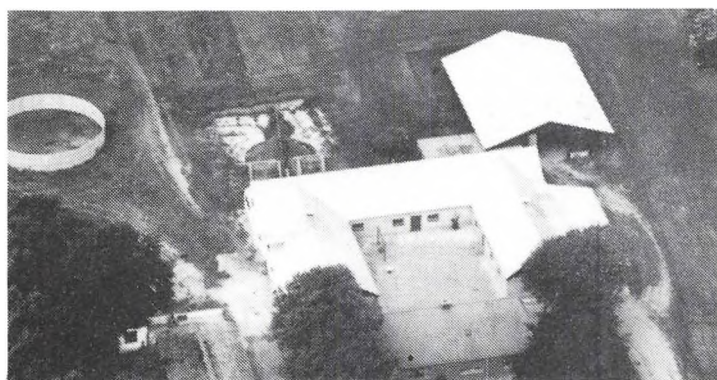

VIBEKEVEJ 13, "SOLGAARDEN", HELLUM, 9740 JERSLEV, tlf. 98-834098.

REGNER JENSEN, gårdejer, født i 1934, søn af Annette og Jens Chr. Jensen, gift i 1962 med Mary Vanderskrog, født i 1937, datter af Karen og Lars Chr. Vanderskrog. Parret har børnene: Marianne, født i 1964 og Anemie, født i 1975.

R.J. har været på St. Restrup

Husmandsskole. Han overtog gården i 1966 fra Aage Høj.

Ejendomsskyld 920.000. Areal 18,6 ha., der er 3,3 ha. frijord ved Hellum by og 2 fre-dede gravhøje. Der er lejet 2,2 ha.

Stuehuset er opført 1929 og restaureret flere gange. Avlsbygningerne består af kvæg-stald fra 1929, skalmuret i 1978, 2 svinestalde fra 1936 skalmuret og den ene til-bygget i 1986, lade fra 1984 og maskinhus fra 1970, der er gylletank. Gården drives med en kvægproduktion på 16 årskøer, af racen SDM, og en svineproduktion på 50 års-søer, der sæges ca. 1.000 smågrise. Der er 2 traktorer og plantørreri med varm og kold luft. Maskinstation bruges til en del af markarbejdet.

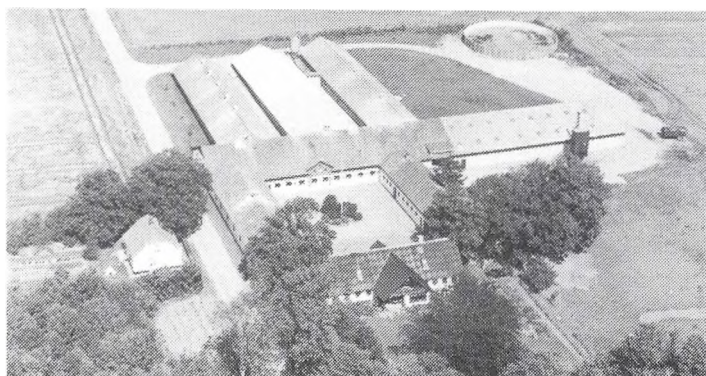

VIBSIGVEJ 25, "DAMSGAARD",
VIBSIG, 9700 BRØNDERSLEV,
tlf. 98-838242.

KARL DAMSGAARD, gårdejer,
født d. 19.-10.-1950, søn af Kri-
stine og Herluf Damsgaard, gift
d. 12.-7.-1975 med Elna Sønder-
gaard, medhjælpende hustru, født
d. 21.-9.-1951, datter af Nanna
og Erik Søndergaard. Parret har
børnene: Katrine, født d. 31.-1.-
1978, Christian, født d. 29.-3.-
1980, Helene, født d. 24.-6.-

1984 og Sofie, født d. 15.-4.-1988.

K.D. har været på Vejlbj Landbrugsskole. Han er formand for Brønderslev og Omegns Landboforening og i bestyrelsen for Danske Landboforeninger. Han overtog gården d. 1.-8.-1978 fra sin far Herluf Damsgaard, gården har været i slægtens eje siden 1918. Ejendomsskyld 3.270.000. Areal 53,5 ha., heraf 5 ha. lav eng og skov. Der er lejet 20 ha. Desuden er der tilkøbt 8 ha. skov som frijord.

Stuehuset er opført 1888 og restaureret 1985. Avlsbygningerne består af 2 farestalde fra 1975 og 1990, 2 goldsotalde fra 1920 og 1973, garage og hestestald fra 1920 og 2 lader fra 1953 og 1985, maskinhus i laden, der er gylletank. Gården drives med en svineproduktion på 400 årssøer, der sælges ca. 5.000 smågrise og 4.000 slagtesvin, desuden er der 4 Islænderheste. Planteproduktionens salgsafgrøder er raps og kartofler. Der er 3 traktorer, 1 mejetærsker, plantørreri med varm og kold vand samt halmfy. Der er 3 faste medhjælpere. Gården drives sammen med Vibsigvej 46.

VIBSIGVEJ 46, VIBSIG, 9700 BRØNDERSLEV.

KARL DAMSGAARD, gårdejer, omtales under Vibsigvej 25.

K.D. overtog gården d. 15.-1.-1988 fra Niels Peder Pontoppidan.

Ejendomsskyld 1.800.000. Areal 41,4 ha., heraf 2,5 ha. lav eng.

Stuehuset er opført 1914 og restaureret flere gange, det anvendes til beboelse for medhjælpere. Avlsbygningerne består af 2 svinestalde fra 1927 og 1985 og maskinhus fra 1987, der er gylletank. Der opdrættes 900 slagtesvin årligt. Der er kulfyr. Gården drives sammem emd Vibsigvej 25.

VILDMOSEVEJ 131, "NY KÆR", 9700 BRØNDERSLEV.

WILLY KURT CHRISTENSEN, omtales under Grishøjgårdsvej 140.

W.K.C. overtog gården i 1983 fra Torben Larsen.

Ejendomsskyld 1.100.000. Areal 28,5 ha.

Stuehuset er opført 1900 og restaureret flere gange, det er udlejet. Avlsbygningerne består af kvægstald tilbygget i 1955 og lade fra 1965. Der er plantørreri med varm og kold luft og fastbrændselsfy. Gården drives sammen med Grishøjgårdsvej 140.

VRENSTEDVEJ 16, "ABILDGAARD", THISE UDFLYTTERE, 9700 BRØNDERSLEV, tlf. 98-887092.

LARS SLOTH, gårdejer, født d. 16.-3.-1931, søn af Marie og Peder Sloth, gift i 1960 med Kirsten Østergaard, medhjælpende hustru, født d. 15.-11.-1937, datter af Johanne og Ejnar Østergaard. Parret har børnene: Anne Marie, født d. 29.-1.-1965, Jørgen,

født d. 14.-5.-1968 og Lisbeth, født d. 2.-3.-1971.

L.S. har været på Malling Landbrugsskole, han købte halvpart i gården sammen med en bror i 1956 og købte resten i 1960 fra Jens Pedersen.

Ejendomsskyld 1.400.000. Areal 25 ha., heraf tilkøbt 10,5 ha.

Stuehuset er opført 1880 og restaureret senest 1973. Avlsbygningerne består af svinestald fra 1914, som er renoveret, lade med svinestald fra 1914 og maskinhus fra 1978 tilbygget i 1983. Gården drives med en svineproduktion på 21 årssøer, der produceres ca. 375 slagtesvin. Planteproduktionens salgsafgrøder er hvede, raps og ærter. Der er 2 traktorer, anpart i mejetærsker, plantørreri med varm og kold luft og halmfyr. Maskinstation bruges til rapsen.

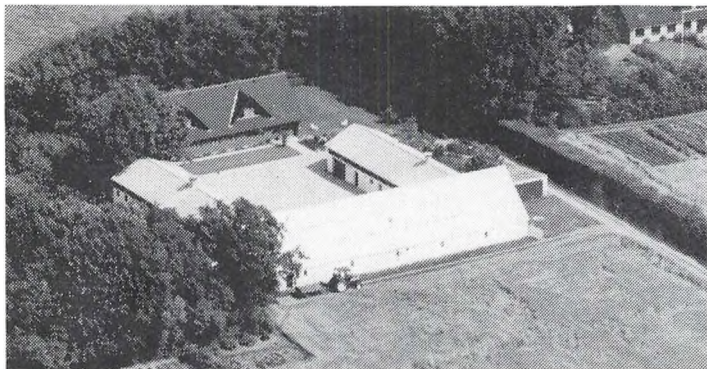

VRENSTEDVEJ 24, THISE UDFLYTTERE, 9700 BRØNDERSLEV, tlf. 98-887108.

HANS OG KRESTEN SLOTH, gårdejere, sønner af Marie og Peder Sloth.

K.S. er født d. 16.-3.-1931.

H.S. er født d. 14.-4.-1942, gift i 1985 med Karen Saksager, medhjælpende hustru, født d. 1.-5.-1947, datter af Ellen og Niels Lykke Saksager.

H.S. har været på Malling Land-

brugsskole. Brødrene overtog gården i 1972 fra deres far Peder Sloth, gården har været i slægtens eje i mange år.

Ejendomsskyld 1.300.000. Areal 27 ha., heraf tilkøbt 2 ha., der er 1 ha. beplantning. Stuehuset er opført 1980. Avlsbygningerne består af gammel kvægstald renoveret i 1990, gammel svinestald med garage renoveret i 1908, lade fra 1908 tilbygget i 1990 og maskinhus fra 1976. Gården drives med en kvægproduktion på 22 årskøer og 28 ungdyr, af racen RDM, desuden er der 12 årssøer og der produceres 225 slagtesvin. Planteproduktionens salgsafgrøde er raps. Der er 2 traktorer, anpart i mejetærsker, gennemløbstørreri med varm og kold luft og combifyr. Maskinstation bruges til en del af markarbejdet.

ØRUMVEJ 48, "VESTERGAARD", HALLUND, 9700 BRØNDERSLEV, tlf. 98-835022.

LARS OTTOSEN, gårdejer, født d. 1.-8.-1938, søn af Anna og Niels Ottosen, gift i 1964 med Inger Sofie Riisager, sygeplejerske, født d. 26.-5.-1941, datter af Anthonia og Vilhelm Riisager. Parret har børnene: Jesper, født d. 10.-11.-1967 og Jacob, født d. 16.-3.-1970.

L.O. har været på Malling Land-

brugsskole. Han overtog gården d. 29.-12.-1964 fra sin far Niels Ottosen. Ejendomsskyld 2.600.000. Areal 27 ha., heraf 2 ha. eng og skov. Der er forpagtet 23,5 ha.

Stuehuset er opført 1881 og restaureret flere gange. Avlsbygningerne består af slagtesvinestald fra 1974, goldsostald fra 1961, farestald fra 1978, lade fra 1881 og maskinhus fra 1986. Gården drives med en svineproduktion på 60 årssøer, der produceres ca. 1.200 slagtesvin, desuden er der 3 ammekøer og 3 ungdyr af racen Hereford. Planteproduktionens salgsafgrøder er raps og kartofler. Der er 2 traktorer, plantørreri med varm og kold luft og halmfyr. Maskinstation bruges til en del af markarbejdet.

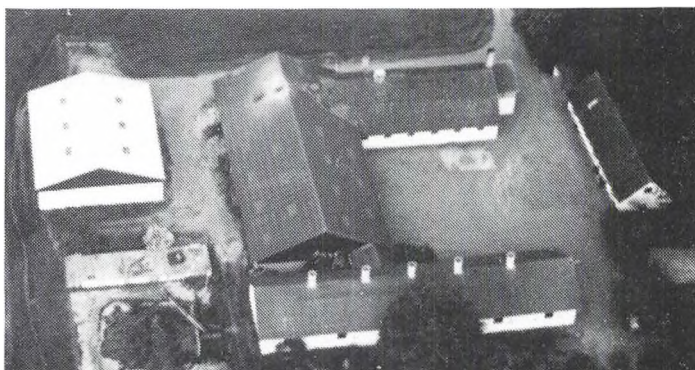

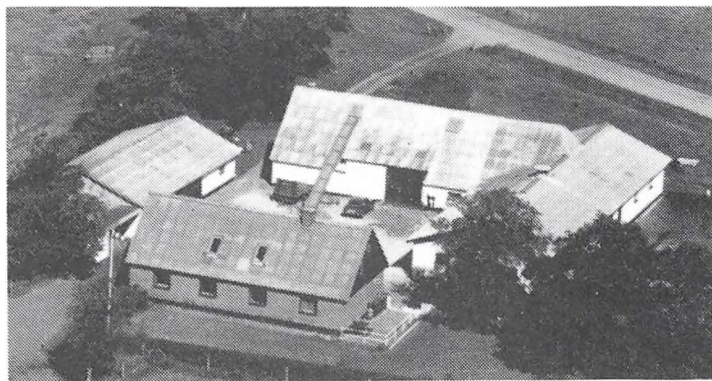

ØRUMVEJ 150, "ENGHØJ", 9700 BRØNDERSLEV, tlf. 98-835235. BIRGIT OG BRUNO JØRGENSEN, gårdejere.

B.J. er født d. 15.-6.-1927, søn af Anna Marie og Bruno Jørgensen, gift d. 20.-7.-1973 med Birgit Toftgaard Nielsen, socialpædagog, født d. 16.-10.-1935, datter af Elsa Ragnild og Christian Toftgaard Nielsen. Parret har børnene: Mikall, født d. 14.-9.-1961, Karin Annette, født d. 18.-6.-

1964, tvillingerne Claus og Karina, født d. 23.-1.-1967 og Henrik, født d. 18.-1.-1974. B.T.J. er souschef på socialpædagogisk Seminarium.

B.J. er medlem af landsudvalget for hesteavl.

Parret overtog gården d. 1.-10.-1974 fra Jesper Jensen.

Ejendomsskyld 940.000. Areal 14,8 ha., der er lejet 5 ha.

Gårdens bygninger består af stuehus, kvægstald, hestestald, lade og maskinhus. Gårdens besætning er på 10 ammekøer og 20 ungdyr, de er krydsninger med Simmentaler, desuden er der 10 Connemara og Varmblods heste til avl. Der er 2 traktorer. Maskinstation bruges til høslåning.

ØSTER GRØNSKOVVEJ 26, "DAMLUND", SØHEDEN, 9750 ØSTER VRÅ, tlf. 98-954007.

PREBEN LUND NIELSEN, gård-ejer, født d. 27.-3.-1961, søn af Bodil og Richard Nielsen.

P.L.N. har været på Try og Hammerum Landbrugsskoler. Han er medlem af Menighedsrådet i Jerslev/Hellum sogn. Han forpagtede gården i januar 1986 og købte den d. 1.-1.-1988 fra sin far Richard Nielsen, som købte gården i 1945.

Ejendomsskyld 740.000. Areal 15,1 ha., heraf 1 ha. dam og vej. Der er lejet 13 ha. Stuehuset er opført 1916 og restaureret i 1973. Avlsbygningerne består af kvægstald fra 1959, garage fra 1964 og 2 lader fra 1976 og 1989, der er gylletank og udendørs køresilo. Gården drives med en kvægproduktion på 32 årskøer og 30 ungdyr af racerne SDM og Jersey. Der er 2 traktorer. Maskinstation bruges til en del af markarbejdet.



ØSTER LINDERUPVEJ 169, "AAHOLM", ØSTER LINDERUP, 9740 JERSLEV, tlf. 98-831161. SVEND ERIK NIELSEN, landmand, født d. 16.-7.-1929, søn af Helena og Marinus Nielsen, gift d. 10.-7.-1954 med Inge Lise Nielsen, født d. 26.-7.-1934, datter af Anna og Lorents Mogensen. Parret har børnene: Kirsten, født d. 13.-9.-1954 og Karsten, født d. 7.-6.-1959.

S.E.N. overtog gården i 1985 fra

Erling Nielsen. Ejendomsskyld 760.000. Areal 22 ha., heraf tilkøbt 5,5 ha.

Gårdens bygninger består af stuehus, kvægstald, lade og maskinhus. Gården drives med en kvægproduktion på 18 årskøer og 18 ungdyr af blandet race. Der er 2 traktorer, 1 mejetærsker, portionstørreri og brændefyr. Maskinstation bruges til gødningudkørsel.

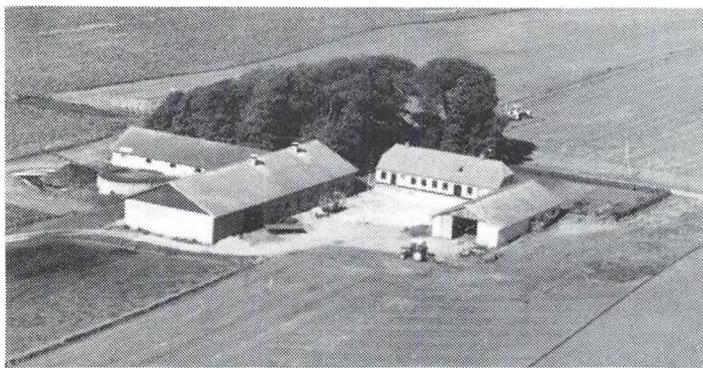

ØSTER MELLERUPVEJ 79, "TVE-DEN", ØSTER MELLERUP, 9740 JERSLEV, tlf. 98-831400.

FLEMMING HJORTNÆS, gårdejer, født d. 21.-4.-1948, søn af Linda og Knud Hjortnæs, gift d. 25.-9.-1976 med Grethe Rasmussen, født d. 20.-4.-1953, datter af Anna Marie og Frands Peter Rasmussen. Parret har børnene: Helle, født d. 1.-7.-1976 og tvillingerne Anders og Brian, født d. 10.-11.-1978.

F.H. har været på Kærgaard Landbrugsskole. Han overtog gården d. 21.-4.-1975 fra Kaj Peter Olesen.

Ejendomsskyld 1.060.000. Areal 32,8 ha. Der er lejet 4 ha.

Stuehuset er opført ca. 1860 og restaureret flere gange. Avlsbygningerne består af kvægstald, lade og maskinhus, alle fra 1972 og ungdystald fra 1978, der er gylletank. Gården drives med en kvægproduktion på 38 årskøer, 60 ungdyr og 20 slagtekalve af racen SDM. Planteproduktionens salgsafgrøder er ærter og korn. Der er 2 traktorer og 1 gravemaskine. Maskinstation bruges til en del af markarbejdet.

ØSTER STOKBROVEJ 32, "VESTER VANDKROG", 9740 JERSLEV, tlf. 98-831157.

ELUF CHRISTENSEN, gårdejer, født d. 6.-3.-1929, søn af Hansine Matine og Thomas Christensen, gift d. 25.-10.-1952 med Asta Christensen, født d. 2.-6.-1930, datter af Dagmar og Martin Christensen. Parret har børnene: Leif, født d. 1.-7.-1954 og Else, født d. 13.-7.-1958.

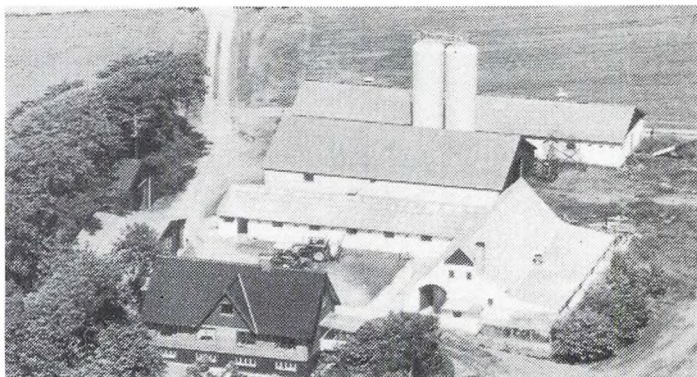

E.C. overtog gården d. 1.-4.-1959 fra Gustav Bach Jensen.

Ejendomsskyld 2.500.000. Areal 89 ha., heraf tilkøbt 73 ha., der er 1 ha. skov og 4 ha. eng.

Stuehuset er opført 1940 og restaureret flere gange. Avlsbygningerne består af kvægstald fra 1965 ændret til svinestald i 1970, svinestalde fra 1964 og 1974, lade fra 1939, 3 maskinhuse fra 1966 og 1970 og foderhus fra 1973, der er gylletank og 2 gas-tætte siloer. Gårdens besætning er på 7 stk. fedekvæg. Planteproduktionens salgsafgrøder er hvede, byg, raps, ærter og kartofler. Der er 3 traktorer, 1 mejetærsker, markvandingsanlæg, plantørreri med varm og kold luft og halmfyr. Maskinstation bruges til rapsen. Gården drives sammen med Oustrup Møllevej 3.

ØSTERVANGSVEJ 4, "NY AAGAARD", 9700 BRØNDERSLEV, tlf. 98-837560.
ANNA LERUP OG THORKILD RASMUSSEN.

Parret overtog gården i 1988 fra Tommy Jensen.

Ejendomsskyld 970.000. Areal 22 ha., heraf 11 ha. bakker og skrænter.

Gårdens bygninger består af stuehus, svinestald, lade og maskinhus. Besætningen er på 10 ammekøer og 10 ungdyr af racen Hereford og der er 40 moderlam. Planteproduktionens salgsafgrøde er maltbyg. Der er 2 traktorer, 1 mejetærsker, korntørreri med kold luft og combifyr. Maskinstation bruges til sprøjtning.

ÅGÅRDSVEJ 35A, "VESTERAA", 9700 BRØNDERSLEV, tlf. 98-837154.

MOGENS OLESEN, gårdejer, født d. 29.-9.-1940, søn af Anna og Martin Olesen, gift d. 28.-10.-1961 med Henny David, medhjælpende hustru, født d. 22.-9.-1938, datter af Anna og Christian David.

M.O. overtog gården d. 21.-7.-1966 fra Møller Christensen.



Ejendomsskyld 2.100.000. Areal 33,5 ha., heraf tilkøbt 7,7 ha. der er 13 ha. med græs, skov og fiskedamme.

"Vesteraa"s stuehus er opført 1900 og restaureret 1975. Avlsbygningerne består af farestald fra 1973, goldsostald fra 1930, slagtesvinestald fra 1930 udvidet i 1975, udleveringsrum og garage fra 1900, lade fra 1930 udvidet i 1977 og maskinhus fra 1977, der er gastæt silo. Gården drives

med en svineproduktion på 90 årssøer, der sælges ca. 1.200 smågrise og 800 slagtesvin. Desuden drives der fra gården Serritslev Fiskepark og Feriebolig. Planteproduktionens salgsafgrøde er raps. Der er 4 traktorer, skovbolæsser, kornsilo, portionstørreri med varm og kold luft og halmfyr. Maskinstation bruges til en del af markarbejdet.

ÅGÅRDSVEJ 66, "DALGAARD", VESTERÅ, 9700 BRØNDERSLEV.

SØREN SØNDERMØLLE, gårdejer, født d. 26.-5.-1930, søn af Grethe Søndermølle, gift i 1961 med Inger Pedersen, født d. 26.-1.-1937, datter af Marie og Marinus Pedersen. Parret har sønnen: Karsten, født d. 20.-1.-1967. S.S. har været på Malling Landbrugsskole. Han overtog gården i 1961 fra Cato Meulengrat.

Ejendomsskyld 1.230.000. Areal 35,6 ha., heraf tilkøbt 11 ha., der er 1 ha. eng. Stuehuset er opført ca. 1880 og restaureret flere gange. Avlsbygningerne består af kvægstald fra 1967, svinestald fra 1930, garage og lade fra 1975 og maskinhus fra 1987, der er gylletank. Gården drives med en kvægproduktion på 24 årskøer, 25 ungdyr og 15 slagtekalve af racen RDM, desuden er der en slagtesvineproduktion på 400 stk. årligt. Der er 2 traktorer. Maskinstation bruges til høst.

ÅHOLMVEJ 19, ÅHOLM, 9740 JERSLEV, tlf. 98-831905.

TORBEN BONDE, gårdejer, født i 1964, søn af Inger Vibeke og Ove Bonde, bor sammen med Anne Marie Jørgensen, født i 1971, datter af Anna Mette og Finn Jørgensen.

T.B. har været på Try Landbrugsskole. Han overtog gården d. 1.-9.-1986 fra Ejvind Jensen.

Ejendomsskyld 960.000. Areal 19,3 ha., heraf tilkøbt 1 ha. Der er lejet 2,8 ha.

Stuehuset er ændret og ombygget efter brand i 1977. Avlsbygningerne består af kvægstald og lade med maskinhus, begge fra 1977, desuden er der garage og gylletank. Gården drives med en kvægproduktion på 40 årskøer, 35 ungdyr og 20 slagtekalve af blandet race. Der er 3 traktorer. Der bruges lidt maskinstation.

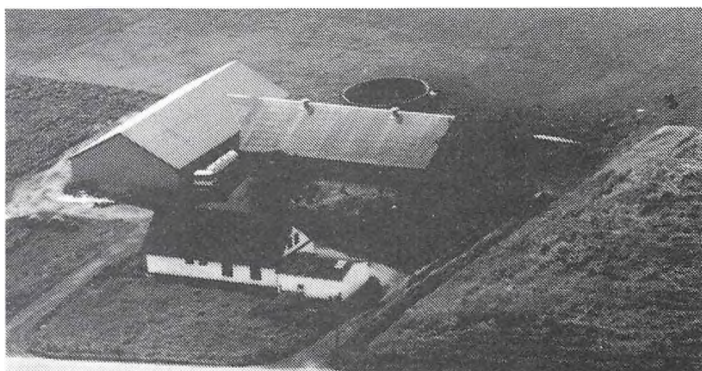

ÅLBORGVEJ 37, 9700 BRØNDERSLEV.

GUDRUN THAARGAARD LARSEN, gårdejer, omtales under Løkkenvej 210.

G.T.L. overtog gården d. 1.-5.-1991 fra sin far Aage Thaargaard, nuværende ejer er 3. generation på gården.

Ejendomsskyld 780.000. Areal 15,1 ha.



Jorden er udlejet til manden, Poul Erik Larsen.

Stuehuset er opført 1880 og delvis restaureret, det er udlejet. Avlsbygningerne består af kvægstald fra 1880, lade fra 1956 og maskinhus fra 1965. Der er plantørreri med varm og kold luft.

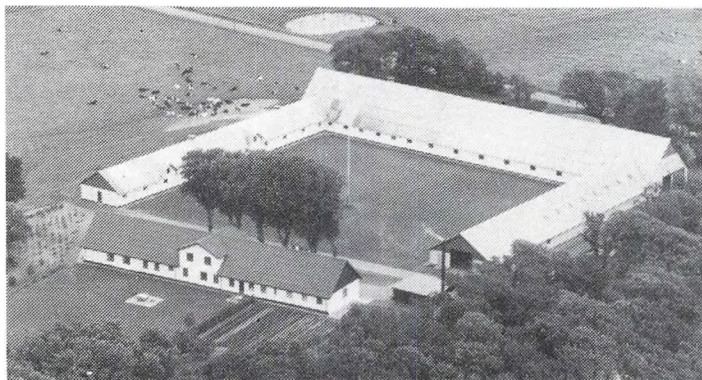

ÅLBORGVEJ 393, "NEJST", KRAGHEDE, 9382 TYLSTRUP, tlf. 98-261522.

SØREN DAM, gårdejer, født d. 30.-10.-1945, søn af Helga og Oluf Dam, gift d. 13.-5.-1967 med Hanne Møller, født d. 19.-1.-1947, datter af Inger Christensen. Parret har børnene: Mogens, født d. 12.-2.-1965, Henrik, født d. 11.-3.-1968, Lone, født d. 28.-6.-1969 og Lotte, født d. 29.-8.-1973.

S.D. producerer alle former for landbrugsvogne. Han har været på Lundbæk Landbrugsskole. Han overtog gården i 1972 fra sin far Oluf Dam.

Ejendomsskyld 3.500.000. Areal 125 ha.

Stuehuset er ca. 200 år gammelt og restaureret flere gange. Avlsbygningerne består af kvægstalde fra 1873, ændret i 1963, værksted og maskinhus fra 1981, lade fra 1873 og maskinhus fra 1990, der er gylletank og 2 udendørs køresiloer. Gården drives med en kvægproduktion på 50 årskøer og opdræt af racen SDM. Planteproduktionens salgsafgrøder er korn, raps og ærter. Der er 5 traktorer, 1 mejetærsker, markvandingsanlæg og halmfyr. Der er 1 fast medhjælper. Maskinstation bruges til ensilering. S.D. driver selv lidt maskinstation med mejetærsker og presser.

ÅLBORGVEJ 440, "NY NEJST", 9382 TYLSTRUP, tlf. 98-261513. KNUD RISAGER, gårdejer, født d. 21.-9.-1928, søn af Marie Helene og Chresten Berg Risager, gift d. 14.-11.-1952 med Gudrun Simonsen, født d. 6.-11.-1929, datter af Edith og Simon Simonsen. Parret har børnene: Helene, født d. 1.-4.-1953, Simon, født d. 5.-11.-1954, Ditte, født d. 16.-6.-1961 og Hanne, født d. 11.-11.-1962.

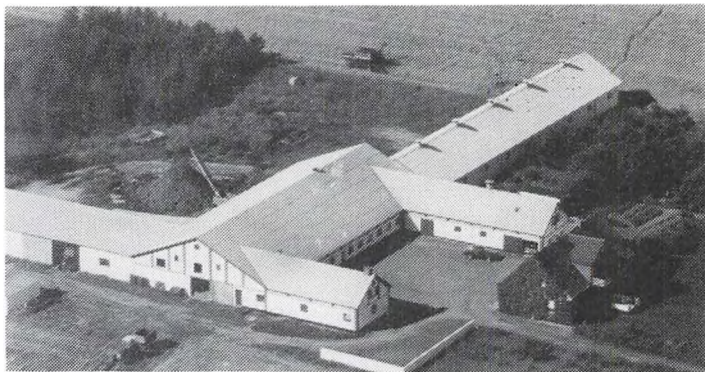

K.R. har været på Malling Landbrugsskole. Han overtog gården d. 21.-9.-1952 fra Ejnar Olsen.

Ejendomsskyld 2.300.000. Areal 59 ha., heraf tilkøbt 3,8 ha., der er 1,7 ha. vådeng. Der er lejet 2,8 ha.

Stuehuset er opført ca. 1900 og restaureret ca. 1964. Avlsbygningerne består af svinestalde fra 1976, 1935 og 1968, sidstnævnte ændret fra kostald og lade, maskinhus fra 1971. Gården drives med en svineproduktion på 80 årssøer, der sælges ca. 1.500 slagtesvin. Planteproduktionens salgsafgrøder er raps og ærter. Der er 2 traktorer, 1 mejetærsker, 6 tårnsiloer og portionstørreri med varm og kold luft. Der er 1 fast medhjælper. Maskinstation bruges til en del af markarbejdet.

FJERRITSLEV KOMMUNE

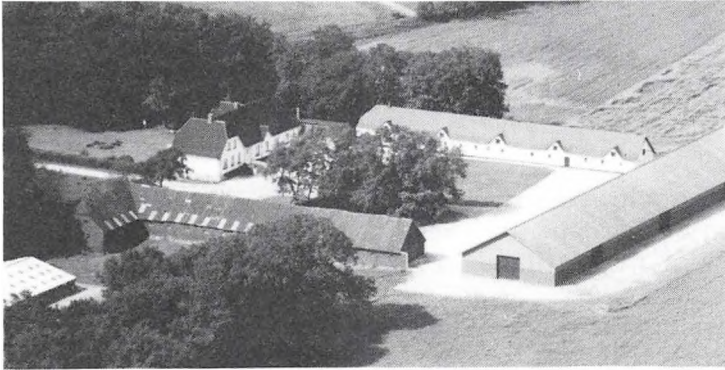

AGGERSUNDVEJ 81, "AAGAARD HOVEDGAARD", KETTRUP, 9690 FJERRITSLEV, tlf. 98-211529. POUL RØNHOLT HANSEN, proprietær, født d. 19.-12.-1942, søn af Matine og Peter Rønholt Hansen, gift d. 27.-8.-1971 med Gudrun Viola Bergstrøm, kontorassistent, født d. 28.-8.-1938, datter af Verna og Sigfred Bergstrøm. Parret har børnene: Birgitte, født d. 19.-11.-1959 og Peter, født d. 3.-5.-1973.

P.R.H. har været på Vejlbj Landbrugsskole. Han overtog gården d. 26.-9.-1970 fra Dreyer.

Areal 100 ha., heraf 3,5 ha. skov. Derudover er der forpagtet 11 ha.

Stuehuset er opført i 1917 og tilbygget i 1926. Avlsbygningerne består af kostald bygget i 1860, svinestald, 1 lukket 6-rækket minkhal, lade opført 1978 og maskinhus. Gården drives som minkfarm med produktion fra 500 avlstæver. Planteproduktionens salgsafgrøder er ærter, raps, korn og græsfrø. Der er 2 traktorer, 1 mejetærsker, plansilo, tårnsilo, varm lufts tørreri og halmfyr. Man benytter delvis fremmed arbejdskraft.

AGGERSUNDVEJ 150, "SKOV-LUND", AAGAARDS MARK, 9690 FJERRITSLEV, tlf. 98-212318. CHRISTIAN KJELDGAARD, gård-ejer, født d. 16.-5.-1946, søn af Hilda og Møller Kjeldgaard, gift d. 29.-11.-1969 med Anne Marie Jensen, kontorassistent, født d. 18.-12.-1945, datter af Inger og Berthel Jensen. Parret har børnene: Michael, født d. 6.-10.-1971 og Ulrik, født d. 16.-9.-1976. A.M.J. er medlem af landbrugets samfundskontaktudvalg under Husmandsforeningen.

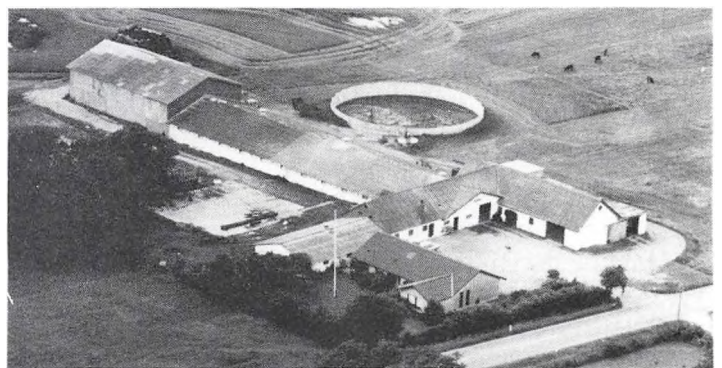

C.K. købte første del af gården d. 1.-5.-1976 og resten d. 1.-5.-1980 fra sine forældre. Ejendomsskyld 1.660.000. Areal 32 ha. og der er forpagtet 43 ha.

Stuehuset er opført i 1976. Avlsbygningerne består af kostald opført 1973 og som er tilbygget i 1976, svinestalden fra 1954 anvendes nu til kalve, svinestalden fra 1967 er ombygget til kornlager i 1987, lader opført 1939 og 1980, maskinhus 1990 og der er udendørs køresilo og gylletank. Gården drives med en kvægproduktion på 70 årskøer, 70 ungdyr og 40 slagtekalve af racen RDM. Planteproduktionens salgsafgrøder er ærter og raps. Der er 3 traktorer, plansilo, varm lufts tørreri og der anvendes staldvarme til opvarmning af stuehuset. På gården er ansat 1 medhjælper og der

bruges en del maskinstation.

C.K. ejer desuden stuehuset beliggende Aggersundvej 123, samt 1 staklade og lade fra 1940.



AGGERSUNDVEJ 172, "OVERGAARD", 9690 FJERRITSLEV, tlf., 98-211083.

PER BRIX KJELGAARD, gård-ejer, født d. 13.-1.-1938, søn af Sofie og Jens Marius Brix Kjellaard, gift d. 2.-1.-1966 med Aase Marie Jensen, husmor, født d. 27.-12.-1937, datter af Sinne Petrea og Jens Laurits Jensen. Parret har børnene: Mariane, født d. 28.-10.-1966, Jens Christian, født d. 16.-6.-1969 og

Christine, født d. 13.-2.-1973.

P.B.K. har været på Vejlbj Landbrugsskole. Han overtog gården d. 15.-1.-1966 fra sin far, nuværende ejer er 3. generation på gården, som kom i slægtens eje i 1916.

Ejendomsskyld 1.850.000. Areal 78 ha., heraf tilkøbt 29 ha., der er 8 ha. skov. Der udover er der forpagtet 40 ha.

Stuehuset er opført i 1916 og restaureret flere gange. Avlsbygningerne består af kostald opført 1960, som er tilbygget i 1973, svinestald opført 1916, maskinhus 1978 og der er udendørs køresilo og gylletank. Gården drives med en kvægproduktion på 58 årskøer, 57 ungdyr og 25 slagtekalve af racen RDM, desuden er der 15 årssøer og der sælges ca. 300 smågrise årligt, desuden er der 2 heste. Planteproduktionens salgsafgrøder er raps, korn og rødsvingel. Der er 4 traktorer, 1 mejetærsker og der anvendes staldvarme til opvarmning af stuehuset. På gården er ansat 1 fast medhjælper samt 1 skoledreng. Gården drives sammen med sønnens gård "Dronningholm", Dronningholmsvej 78.

AGGERSUNDVEJ 175, AAGAARDS MARK, 9690 FJERRITSLEV, lf. 98-211536.

EJNAR BJERRE JØRGENSEN, gårdejer, født d. 16.-8.-1923, søn af Ingeborg og Mads Bjerre Jørgensen, gift d. 9.-7.-1952 med Erna Meldgaard, født d. 12.-2.-1931, datter af Emma og Kristian Meldgaard. Parret har børnene: Else Marie, født d. 27.-7.-1958 og Mads Christian, født d. 24.-1.-1963.

E.B.J. forpagtede gården i 1952 og købte den i juni 1957 fra sin mor. Gården blev bygget af faderen i 1914. Ved købte i 1957 var ejendomsskylden 25.000. Ejendomsskyld 1.300.000. Areal 19,9 ha., heraf tilkøbt 8 ha. Derudover er der forpagtet græs til kvier.

Stuehuset er opført i 1914. Avlsbygningerne består af kostald opført 1973, svinestalden fra 1964 er tilbygget i 1968, lade opført 1973 og maskinhus 1935. Gården drives med en kvægproduktion på 22 årskøer, 20 ungdyr og 12 slagtekalve af racen SDM, desuden produceres ca. 50 slagtesvin årligt. Planteproduktionens salgsafgrøder er raps. Der er 2 traktorer, maskinstation bruges til markarbejdet.

AGGERSUNDVEJ 300, "SIGAARD", ØSLEV, 9690 FJERRITSLEV, tlf. 98-212589.

LEIF ANDERSEN, landmand, født d. 25.-3.-1946, søn af Katrine og Andreas Andersen. L.A. arbejder på maskinstation. Han overtog gården d. 23.-5.-1975 fra Lars Sørensen. Ejendomsskyld 570.000. Areal 11 ha. og der er forpagtet 8 ha.



Stuehuset er opført i 1890 og restaureret flere gange. Avlsbygningerne består af lade og maskinhus opført 1986. Gården drives udelukkende med planteproduktion bestående af ærter, raps og korn. Der er 1 traktor, plansilo og varm lufts tørreri. Maskinstation bruges til en del af markarbejdet.

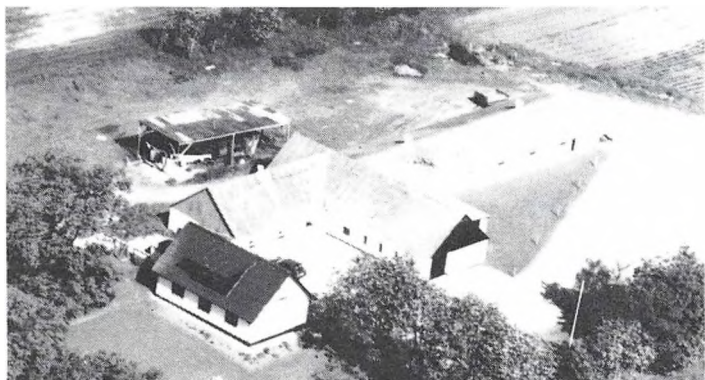

AGGERSUNDVEJ 366, ØRSLEV MARK, 9690 FJERRITSLEV, tlf. 98-211897.

NIELS LUKASSEN, chauffør, født d. 15.-10.-1956, søn af Birte og Søren Lukassen, gift d. 10.-4.-1982 med Betty Vallentin Nielsen, født d. 10.-4.-1946, datter af Kirstine og Uffe Vallentin Nielsen. Parret har børnene: Pia, født d. 25.-7.-1963, Klaus, født d. 26.-8.-1971, Jimmy, født d. 21.-3.-1977 og Rikke, født d.

28.-3.-1986. N.L. overtog gården d. 16.-4.-1986 fra Aage Pedersen.

Ejendomsskyld 1.050.000. Areal 13,5 ha., der er bortforpagtet 11 ha.

Stuehuset er opført i 1932 og restaureret flere gange. Avlsbygningerne består af svinestald opført i 1974, som senere er ombygget til lagerrum, 2 6-rækket minkhaller, lade opført 1932 samt et maskinhus. Gården drives med en minkbestand på 226 avlstæver. Der er 1 traktor, 1 mejetærsker og halmfyr. Maskinstation bruges til en del af markarbejdet.

AGGERSUNDVEJ 374, "BIRKELUND", 9690 FJERRITSLEV, tlf. 98-211762.

KRESTEN PETER KLITGAARD, gårdejer, født d. 5.-10.-1924, søn af Sofie og Søren Klitgaard, gift d. 11.-7.-1954 med Edith Kirstine Pedersen, født d. 28.-9.-1929, datter af Kirstine og Jørgen Pedersen. Parret har børnene: Doris, født d. 25.-4.-1956, Torben,

født d. 7.-8.-1957, Orla, født d. 1.-8.-1958, Vagn, født d. 30.-10.-1961, Birthe, født d. 24.-1.-1963 og Preben, født d. 16.-8.-1965.

K.P.K. overtog gården d. 26.-7.-1956 fra sin far, som købte den i 1919 til en pris á 8.000 kr. D. 31.-12.-1987 købte sønnen Torben halvpart i gården, den drives i dag som I/S af far og søn. T.K. har været på Hammerum Landbrugsskole. Besætningen er en SPF-opformeringsbesætning med navnet "Klitgaard I/S".

Ejendomsskyld 1.050.000. Areal 13,8 ha., heraf tilkøbt 11 ha., der er 0,5 ha. eng. Derudover er der forpagtet 9 ha.

Stuehuset er opført i 1890 og gennemrestaureret og tilbygget. Avlsbygningerne består af kostald opført 1925, som er ombygget til svinestald i 1989, svinestalden fra 1967 er udvidet i 1975, sostald opført 1988, karantænerum 1990, garage 1978, laden fra 1950 er ombygget til foder- og silohus i 1977, maskinhus opført 1990 og hønsehuseter ombygget til kreaturer, desuden er der ajlebeholder. Gården drives med en SPF-opformeringsbesætning på 50 årssøer, der sælges årligt ca. 50 smågrise, 400 slagtesvin og 400 LY-sopolte, desuden er der 3 ammekøer, 1 ungdyr og 1 slagtekalv af blandet race samt 4 får og lam. Planteproduktionens salgsafgrøder er raps, ærter og frøgræs. Der er 2 traktorer, plansilo og kold lufts tørreri. Maskinstation bruges til en del af markarbejdet.



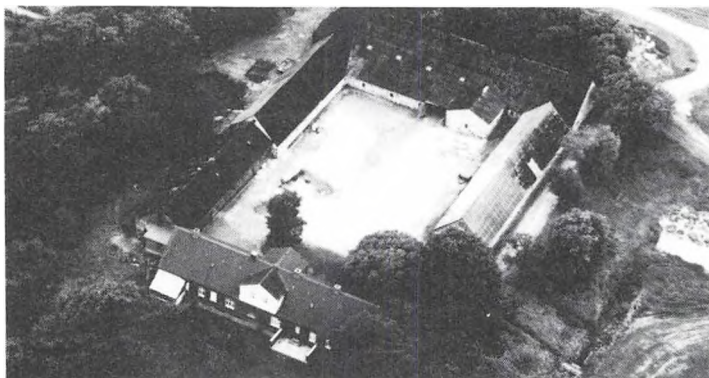

AGGERSUNDVEJ 422, "VESTER KJELDGÅRD", 9690 FJERRIT-SLEV, tlf. 98-211766.

ANDERS JØRN BRIX CHRISTENSEN, gårdejer, omtales under Ålborgvej 90.

A.J.B.C. overtog gården d. 1.-3.-1985 fra sine svigerforældre, Ella og Jens Koldkjær. Den har været i slægtens eje i 200 år.

Ejendomsskyld 1.800.000. Areal 76 ha.

Stuehuset er opført i 1903. Avls-

bygningerne består af kostald og lade opført 1879 samt 2 svinestalde. Gården drives sammen med Ålborgvej 90, den drives udelukkende med planteproduktion. Der er plansilo, tårnsilo, varm lufts tørreri og halmfyr.

A.J.B.C. ejer desuden Ålborgvej 90.

AGGERSUNDVEJ 437, "VESTER-VANG", MANSTRUP MARK, 9670 LØGSTØR, tlf. 98-221126.

HANS AKSEL ROLIGHED, landmand, født d. 24.-4.-1935, søn af Margrethe og Jens Rolighed, gift d. 6.-9.-1959 med Karen Johanne Simonsen, født d. 5.-10.-1939, datter af Anna og Christian Simonsen. Parret har børnene: Torben, født d. 26.-8.-1961, Anne Grethe, født d. 9.-4.-1964 og Kirsten, født d. 24.-10.-1969.

H.A.R. har været på Borris Landbrugsskole. Han har desuden været i bestyrelsen for Husmandsforeningen, i bestyrelsen for Aggersund Mejeri og været folketingskandidat. Han overtog gården d. 23.-5.-1959 fra Svenning Svenningsen. Gården er oprindelig udstykket fra Bratskov i Brovst i 1880.

Ejendomsskyld 970.000. Areal 13,2 ha., heraf tilplantet 0,5 ha.

Stuehuset er opført i 1927 og restaureret i 1972. Avlsbygningerne består af kostald opført i 1929, lade 1880 og maskinhus 1975. Gårdens besætning er på 23 moderfår + lam. Gården drives med en grøntsagsproduktion og en kransproduktion, desuden produceres kransmaskiner. Salgsafgrøderne består af blomkål, jordbær, gulerødder og korn. Der er 1 traktor og 1 markvandingсанlæg. I sæsonen er ansat 40-50 medarbejdere og ellers er der skolebørn til hjælp.



ALDRUPVEJ 71, "KILDEGAARD", KOLLERUP, 9690 FJERRITSLEV, tlf. 98-211473.

LEO PEDERSEN, gårdejer, født d. 2.-7.-1955, søn af Amalie og Vilhelm Pedersen.

L.P. driver lidt maskinstation fra gården, som han overtog d. 27.-12.-1977 fra sine forældre, som købte den i 1965.

Ejendomsskyld 1.090.000. Areal 60 ha., heraf tilkøbt 20 ha.

Stuehuset er opført i 1939 og

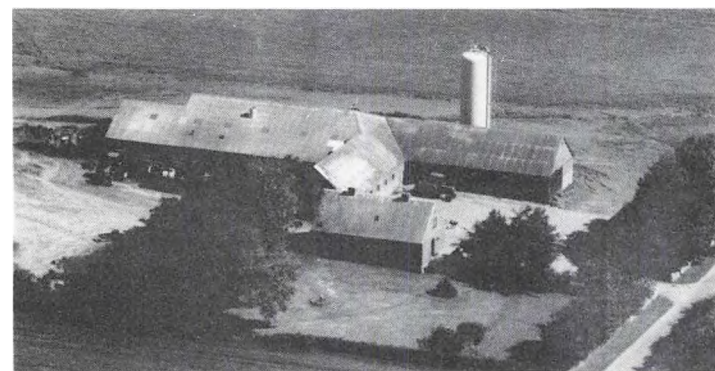

gennemrestaureret i 1986. Avlsbygningerne består af kostald opført 1939 og som delvis er ombygget til grise, ny ko- og svinestald opført i 1970, garage, lade opført 1939,

foderhus samt gastæt silo. Gården drives udelukkende med planteproduktion bestående af ærter, raps og korn. Der er 3 traktorer, 2 mejetærskere, tårnsilo og portionstørreri med varm luft.

ALDRUPVEJ 74, ANDRUP, 9690 FJERRITSLEV, tlf. 98-217214.

FRITS NIELSEN, gårdejer, født d. 11.-4.-1953, søn af Meta Marie og Reinholt Schjellerup Nielsen.

F.N. har været på Asmildkloster Landbrugsskole. Han overtog gården d. 2.-7.-1981 fra Hardy Jakobsen. I gamle dage var der brevsamlingssted på gården, postdiligencen kørte forbi på Kongevejen.

Ejendomsskyld 1.690.000. Areal 55,1 ha., heraf tilkøbt 20 ha., der er 6 ha. skov. Derudover er der forpagtet 8 ha.

Stuehuset er opført i 1826 og senere gennemrestaureret. Avlsbygningerne består af en kostald fra 1976, som delvis er ombygget til svinestald i 1990, gammel kostald er ombygget til svinestald i 1987/88, lade og foderhus er opført i 1980, desuden er der maskinhus, hønsehus, indendørs køresilo og gylletank. Gården drives med en svineproduktion på 20 årssøer, der produceres ca. 400 slagtesvin årligt, desuden er der 2 ammekøer af racen Charolais og 1 hest af racen Dansk Varmblod. Planteproduktionens salgsafgrøder er ærter, raps og korn. Der er 3 traktorer og 1 finsnitte.

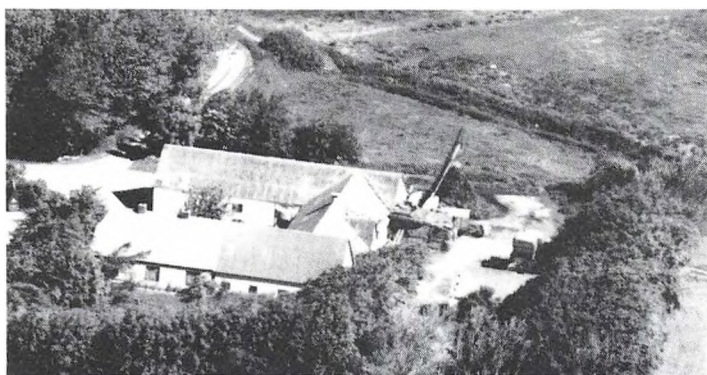

ALDRUPVEJ 292, "NY FASMA-LIE", HJORTDAL, 9690 FJERRIT-SLEV, tlf. 98-217067.

BØGILD NIELSEN, gårdejer, født d. 13.-12.-1958, søn af Stinne og Mognus Nielsen, bor sammen med Katy Albers, hjemmehjælper, født d. 7.-3.-1963, datter af Anelise og Svend Aage Erik Albers. Parret har børnene: Denni, født d. 9.-9.-1982, Kasper, født d. 10.-8.-1983, Jean, født d. 12.-1.-1984, Rita, født d. 28.-

3.-1986 og Jesper, født d. 4.-12.-1986.

B.N. overtog gården d. 9.-4.-1982 fra sin far, som købte den omkring 1945.

Areal 17 ha. og der er forpagtet 17 ha.

Stuehuset er opført omkring 1930. Avlsbygningerne består af en kostald, ungdyrstald opført 1989, et hønsehus og lade. Gården drives med en kvægproduktion på 40 årskøer, 40 ungdyr og 20 slagtekalve af racen SDM. Planteproduktionens salgsafgrøde er raps. Der er 2 traktorer, maskinstation bruges til en del af markarbejdet.

ALDRUPVEJ 304, "JEPPEMIN-DE", HJORTDAL, 9690 FJERRIT-SLEV, tlf. 98-217053.

SØREN STEFFENSEN, gårdejer, født d. 17.-5.-1935, søn af Anna og Holger Steffensen, gift d. 22.-6.-1963 med Elsebeth Bak Søndergaard, født d. 10.-4.-1940, datter af Kristine og Godik Søndergaard. Parret har børnene: Ole, født d. 21.-9.-1965 og Hans, født d. 22.-9.-1965.

S.S. har været på Lundbæk

Landbrugsskole. Han overtog gården d. 1.-4.-1964 fra sine svigerforældre, samtidig tilkøbtes nabogården på 9 ha. Den nuværende ejer er 6. generation på gården, som har været i slægtens eje siden 1834, det har altid været pigerne, der har overtaget den. Ejendomsskyld 1.200.000. Areal 46 ha., heraf tilkøbt 18 ha. Derudover er der forpagtet 10 ha.



Stuehuset er opført i 1951 og restaureret og tilbygget i 1975. Avlsbygningerne består af kostald opført 1963, gammel kostald fra 1940 er ombygget til svinestald i 1963, lade og løsdriftsstald opført 1946 og maskinhus 1972. Gården drives som alsidigt landbrug med en kvægproduktion på 37 årskøer, 50 ungdyr og 18 slagtekalve af racen SDM og svineproduktionen er på 10 årssøer, der produceres ca. 200 slagtesvin årligt. Der er 3 traktorer, 1 mejetærsker, plansilo og kold lufts tørreri. Maskinstation bruges til en del af markarbejdet og der er 1 skoledreng til hjælp.

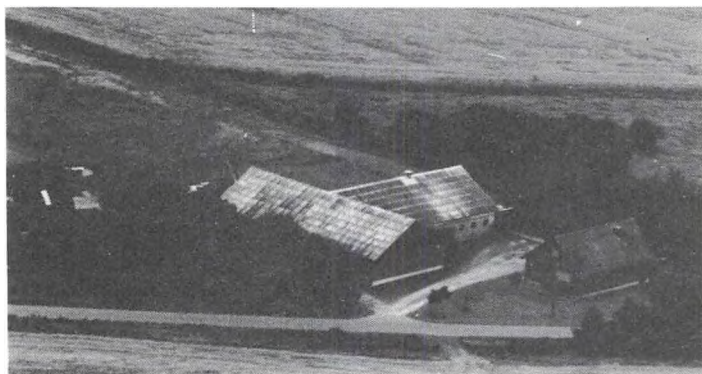

ALVEJEN 316, KLIM FJORDHOLME, 9690 FJERRITSLEV, tlf. 98-223110.

HENNING NIELSEN, gårdejer, født d. 22.-2.-1930, søn af Helga Kirstine og Niels Nielsen, gift d. 2.-11.-1952 med Dagny Mortensen, født d. 23.-9.-1930, datter af Karen Nielsine og Christian Christensen Mortensen. Parret har børnene: Niels Christian, født d. 30.-11.-1952 og Ole, født d. 10.-5.-1958.

H.N. overtog gården d. 18.-1.-1955 fra sin far, som købte den i 1920.

Ejendomsskyld 660.000. Areal 48 ha., heraf 4 ha. eng.

Stuehuset er opført i 1964. Avlsbygningerne består af kostald opført 1951, garage 1977, laden fra 1978 anvendes til ungkreaturer og maskinhuset er fra 1975. Gården drives med en kvægproduktion på 24 årskøer, 30 ungdyr og 14 slagtekalve. Planteproduktionens salgsafgrøde er korn. Der er 2 traktorer og 2 mejetærskere.

ALVEJEN 340, KLIM FJORDHOLM, 9690 FJERRITSLEV, tlf. 98-223172.

KURT POULSEN, gådejer, født d. 27.-3.-1957, søn af Ellen og Laurids Poulsen, gift d. 25.-10.-1986 med Joan Hyllested, direktør, født d. 6.-1.-1965, datter af Elly og Christian Hyllested. Parret har datteren Maria, født d. 26.-6.-1988.

J.H. ejer rengøringsfirmaet Kirby Team, Thisted.

K.P. har været på Asmildkloster Landbrugsskole. Han overtog gården d. 1.-3.-1988 fra Bjarne Kvist Nielsen.

Ejendomsskyld 430.000. Areal 38 ha. og der er forpagtet 41 ha.

Stuehuset er opført i 1934 og gennemrestaureret i 1986. Avlsbygningerne består af en kostald fra 1934 og som er ombygget til fyrrum, garage og stue i 1989, desuden er der lade opført i 1934 og 2 maskinhus i 1990. Gården drives udelukkende med planteproduktion bestående af ærter, raps, korn og artofler. Der er 3 traktorer, 2 mejetærskere, 1 rendegraver, tårnsilo og varm lufts tørreri. Maskinstation bruges til en del af markarbejdet og der er 1 skoledreng til hjælp.

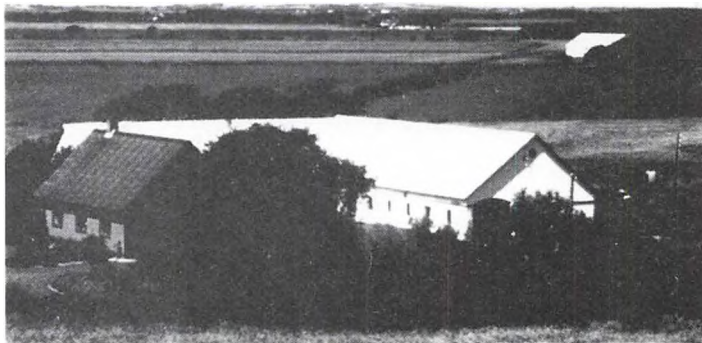

ALVEJEN 362, "HOLMEGAARD", KLIMHOLME, 9690 FJERRITSLEV, tlf. 98-223002. BØRGE NIELSEN, gårdejer, født d. 9.-2.-1950, søn af Anna og Anders Nielsen, gift d. 13.-4.-1974 med Ellen Jensen, husmor, født d. 22.-12.-1954, datter af Signe og Kristen Jensen. Parret har børnene: Betina, født d. 15.-2.-1976, Kjeld, født d. 5.-12.-1977 og Jette, født d. 11.-9.-1985.

B.N. har været i bestyrelsen for Han Herreds Landbrugsforening. Han overtog gården d. 15.-1.-1975 fra Harry Mikkelsen.

Ejendomsskyld 2.800.000. Areal 120 ha., heraf tilkøbt 62 ha., der er 20 ha. eng.

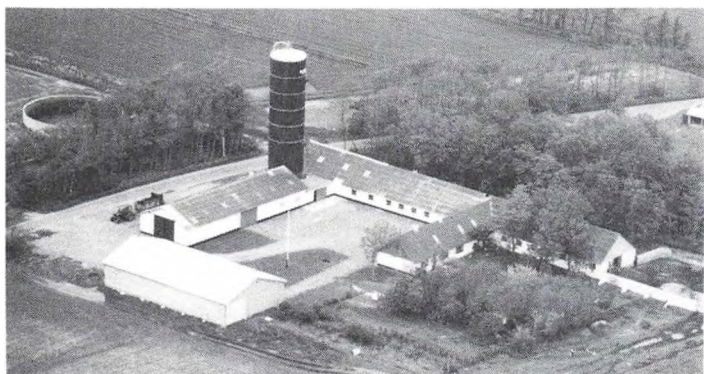

Derudover er der forpagtet 12 ha.

"Holmegaard"s stuehus er opført i 1922 og gennemrestaureret flere gange. Avlsbygningerne består af kostald fra 1956, som er tilbygget i 1977, kalvestald og lade opført 1977, spaltestald 1990, maskinhus 1985, foderhus 1989 og der er gastæt silo, gylletank og indendørs køresilo. Gården drives med en kvægproduktion på 83 årskøer, 100 ungdyr og 50 slagtekal-

ve af racen SDM. Planteproduktionens salgsafgrøde er raps. Der er 3 traktorer, 1 mejetærsker, plansilo, varm lufts tørreri og der anvendes staldvarme til opvarmning af stuehuset. På gården er 1 fast medhjælper og maskinstation bruges en del.

BAKKEVEJ 19, "SØNDERGÅRD",
9690 FJERRITSLEV, tlf. 98-
212305.

HOLGER JØRGENSEN, direktør,
født d. 31.-3.-1943, søn af Marie
og Søren Jørgensen, gift d. 15.-
5.-1973 med Berit Nielsen, syge-
hjælper, født d. 10.-1.-1953, dat-
ter af Viola og Aage Nielsen.
Parret har børnene: Merete, født
d. 27.-3.-1974 og Johnny, født d.
16.-2.-1979.

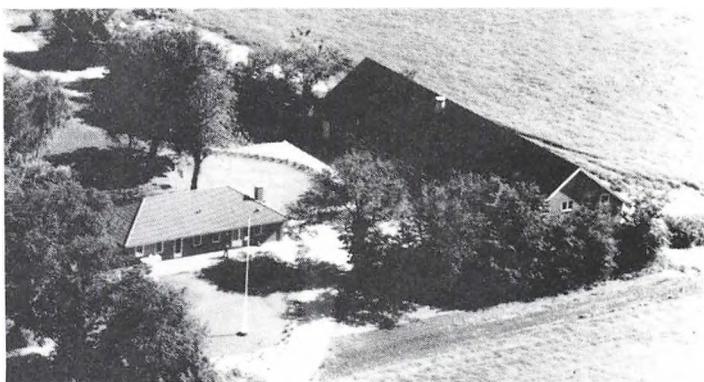

B.J. driver "Søndergårds Ridecenter".

H.J. driver firmaet A.H. Huse. Han overtog gården d. 30.-6.-1985 fra Han Herreds Kvægavlsforening.

Ejendomsskyld 880.000. Areal 15 ha., der er frasolgt 1,5 ha.

Stuehuset er opført i 1985. Avlsbygningerne består af kostald opført 1953 og som delvis er ombygget til hestestald, tyrestald opført 1953, ridehal og kombineret maskinhal 1989 samt maskinhus. Gården drives med en dådyrbestand på 70 stk. samt 8 rideheste. Planteproduktionens salgsafgrøder er raps og korn. Der er 1 traktor, plansilo, kold lufts tørreri samt anparter i Gøttrup, Jægersminde og Manstrup Vindmøllelaug. Maskinstation bruges til en del af markarbejdet.

H.J. er medejer af 6 ha. beliggende på Gøttrup Holme og ca. 2 ha. beliggende ved Skranderup på Mors.



BEJSTRUPVEJ 24, BONDERUP-
VANG, 9690 FJERRITSLEV, tlf.
98-215095.

SEVERIN SVENDSEN, gårdejer,
født d. 13.-9.-1928, søn af Else
og Svend Svendsen, gift d. 15.-
4.-1952 med Magna Godiksen,
født d. 21.-7.-1934, datter af
Frida og Niels Godiksen. Parret
har børnene: Hanne, født d. 29.-
7.-1952, Jørgen, født d. 8.-12.-
1954 og Erik, født d. 8.-9.-1957.
S.S. overtog gården d. 1.-8.-

1966 fra sin far, som købte den i 1922.

Ejendomsskyld 1.350.000. Areal 33 ha., heraf tilkøbt 10 ha., der er 3 ha. skov.

Stuehuset er opført i 1920 og gennemrestaureret, senest i 1973-75. Avlsbygningerne består af en kostald som er ombygget til sostald i 1971, slagtesvinestald opført 1975,

hestestald er ombygget til sostald i 1971, lade er ombygget til svinestald i 1971 og maskinhus 1976. Gården drives med en slagtesvineproduktion på ca. 800 stk. årligt. Planteproduktionens salgsafgrøde er raps. Der er 2 traktorer, 1 mejetærsker, tårnsilo og varm lufts tørreri. Maskinstation bruges lidt.



BEJSTRUPVEJ 72, BEJSTRUP, 9690 FJERRITSLEV, tlf. 98-215226.

OSCAR PRETZMANN, landmand, født d. 6.-10.-1922, søn af Anna Marie og Peder Pretzmann.

O.P. overtog gården d. 1.-4.-1964 fra sin far, som købte den i 1954.

Ejendomsskyld 350.000. Areal 3,7 ha.

Stuehuset er opført i 1933. Avlsbygningerne består af kostald og

lade fra 1933, svinestald 1954 og maskinhus 1965. Gården drives udelukkende med planteproduktion bestående af hvede. Der er 1 traktor og tårnsilo.

BEJSTRUPVEJ 124, "NØRRE-KJÆRGAARD", BEJSTRUP, 9690 FJERRITSLEV, tlf. 98-215209. KAJ GJØRUP, gårdejer, født d. 6.-1.-1939, søn af Laura og Ole Nielsen Christensen, gift med Elin Thimm, handelsuddannet, født d. 7.-3.-1943.

K.G. har været på landbrugsskole, han er formand for Menighedsrådet og er i repræsentantskabet for forsikringsselskabet Vensyssel G/S. Han overtog gården i 1973 fra sin far.

I følge gammel matrikel i 1664 havde gården et jordtilliggende på 6 tdr. hartkorn og 3 skpr., på dette tidspunkt ejedes den af Kongen. Gården blev derefter senere ejet af godsejeren på Oksholm og Kokkedal. I 1847 blev den frikøbt af Anders Laursen, som senere solgte den til den nuværende ejers oldefar, Lars Christian Larsen, nuværende ejer er således 4. generation på gården. Ejendomsskyld 1.950.000. Areal 80 ha. Der er tilkøbt 3 ejendommen samt nogle jordarealer, der er 1 ha. skov og 6 ha. strandeng.

Stuehuset er opført omkring 1880. Avlsbygningerne består af kostald opført 1973, som er ombygget til plantørreri i 1984, laden er fra 1788 og maskinhus 1974. Gården drives udelukkende med planteproduktion bestående af maltbyg, ærter, raps, græsfrø, hvede og vinterbyg. Der er 2 traktorer, 1 mejetærsker, plansilo, tårnsiloer, 3 korntørrerier med varm luft samt halmfyr. Maskinstation bruges til en del af markarbejdet.

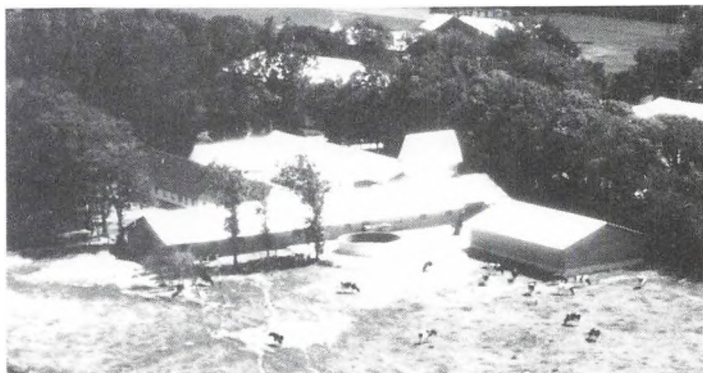

BEJSTRUPVEJ 128, BEJSTRUP, 9690 FJERRITSLEV, tlf. 98-215019.

EGON KOLD, gårdejer, født d. 8.-1.-1936, søn af Signe og Andreas Kold, gift d. 11.-11.-1961 med Rosa Beck Jensen, født d. 16.-9.-1940, datter af Ane og Vilhelm Beck Jensen. Parret har børnene: Jens-Otto, født d. 13.-10.-1962, Marianne, født 9.-10.-1968 og Merete, født 26.-12.-1977.

E.K. har ejet Bejstrup Maskinstation fra starten af i 1970, han solgte halvparten til en søstersøn i 1975 og sidste halvdel i 1989. Han har været på Lundbæk Landbrugsskole. Han overtog gården d. 1.-4.-1968 fra Mariane Simonsen. Den har været i slægten fra omkring 1800.

Ejendomsskyld 1.180.000. Areal 43,7 ha., heraf 3 ha. skov og 4 ha. strandeng. Derudover er der forpagtet 8 ha.

Stuehuset opført i 1924 og gennemrestaureret senest i 1989. Avlsbygningerne består af kostald og svinestald opført 1902 samt lade fr 908. Gørde drives udelukkende med planteproduktion bestående af raps, ærter, industrikartofler og korn. Der er tårnsilo, varm lufts tørreri og halmfyr. Maskinstation bruges til en del af markarbejdet.

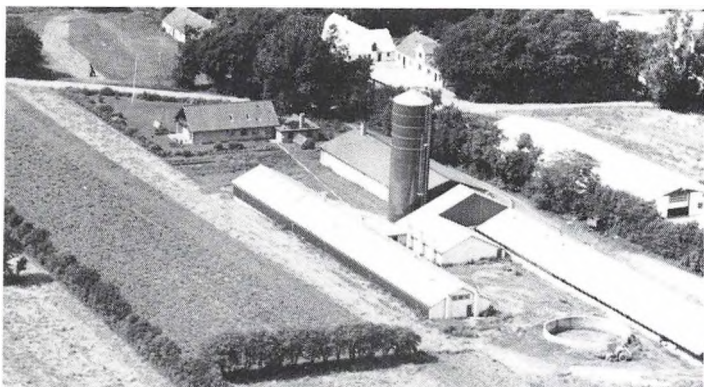

BEJSTRUPVEJ 131, BEJSTRUP, 9690 FJERRITSLEV, tlf. 98-215282.

JØRGEN CHRISTENSEN, gårdejer, født d. 2.-5.-1940, søn af Ingefred og Peder Christensen, gift d. 6.-4.-1963 med Annalise Luther Mortensen, kontorfuldmægtig, født d. 24.-2.-1943, datter af Kirstine og Henrik Mortensen. Parret har børnene: Svend, født d. 5.-2.-1966, Søren, født 6.-3.-1969 og Sonia, født 27.-3.-1970.

J.C. har været på Lundbæk Landbrugsskole. Han overtog gården d. 1.-10.-1965 fra Viggo Kristoffersen.

Ejendomsskyld 2.520.000. Areal 30 ha., heraf tilkøbt 3 ha., der er 8 ha. eng. Derudover er der forpagtet 11 ha.

Stuehuset er opført i 1974. Avlsbygningerne består af sostald opført 1975 og som er udvidet 3 gange, slagtesvinestalden fra 1976 er udvidet 2 gange, klimastald og lade er opført 1976, laden er senere tilbygget, maskinhus opført 1978 og der er 2 gylletanke samt gastæt silo. Gården drives med en svineproduktion på 165 MS-årssøer, der produceres ca. 3.100 slagtesvin årligt. Planteproduktionens salgsafgrøder er ærter, raps og græs. Der er 3 traktorer, 1 mejetærsker og halmfyr. På gården er ansat 1 fast medhjælper samt 1 skoledreng og der bruges maskinstation til høst.

BEJSTRUPVEJ 151, "POSTGÅRDEN", BEJSTRUP, 9690 FJERRITSLEV.

POUL BACH, gårdejer, født d. 8.-3.-1930, søn af Lars Bach, gift d. 3.-11.-1956 med Synnøve Lauritsen, født d. 9.-4.-1935, datter af Ida og Ejner Lauritsen. Parret har børnene: Lars Svenning, født d. 29.-4.-1957 og Tommy Ejner, født d. 20.-6.-1961. P.B. overtog gården d. 1.-2.-1990 fra Kaj Gjørup.

Ejendomsskyld 820.000. Areal 22 ha.

Stuehuset er opført i 1990. Avlsbygningerne består af hestestald og lade opført 1990 samt maskinhus. Der skal fra 1992 oprettes et hestestutteri med racen Haflinger. P.B. er bosat på Skråvejen 89 indtil d. 1.-4.-1992, når præstegårdsforpagtningen ophører på Kollerup Præstegård.

BEJSTRUPVEJ 207, "KIRKENSGAARD", BEJSTRUP, 9690 FJERRITSLEV, tlf. 98-215218.

ERIK MEJLHOLM, gårdejer, født d. 30.-7.-1936, søn af Johanne og Niels Mejlholm, gift d. 22.-7.-1962 med Bodil Østergaard, sygeplejerske, født d. 28.-1.-1940, datter af Severine og Jens Laurits Østergaard. Parret har børnene: Per, født d. 1.-3.-1963, Birgit, født d. 1.-7.-1965 og Jens, født d. 4.-12.-1967.

E.M. har været på Kalø Landbrugsskole. Han er i repræsentantskabet for Nordjyske Mejeriselskab, i repræsentantskabet for Han Herreds Landboforening og Nordjysk Andels Kreatureksportforening. Han overtog gården d. 1.-3.-1969 fra Niels Kirkensgaard.

Ejendomsskyld 3.200.000. Areal 85 ha., heraf tilkøbt 30 ha., som ikke er medregnet i vurderingen, der er 1,7 ha. skov.

Stuehuset er opført i 1920 og gennemrestaureret senest i 1981. Avlsbygningerne består af kostald opført 1972, kalvestald 1975, sostald 1977, farestald 1978, lade 1974 og maskinhus 1980, desuden er der gylletank. Gården drives med en kvægproduktion på 60 årskøer, 80 ungdyr og 30 slagtekalve af racen SDM, desuden er der en slagtesvineproduktion på 2.500 stk. årligt og der er 2 ammekøer, 4 ungdyr og 2 slagtekalve af racen Hereford. Planteproduktionens salgsafgrøder er ærter og raps. Der er 3 traktorer, 1 mejetærsker, plansilo, og varm lufts tørreri. På gården er ansat 1 fodermester og 1 medhjælper og desuden bruges der en del maskinstation. Gården drives sammen med Vangvejen 178.

BEJSTRUPVEJ 246, SØNDERSTRUP, 9690 FJERRITSLEV, tlf. 98-221251.

KARLO JESPERSEN, gårdejer, omtales under Bejstrupvej 254.

K.J. overtog gården d. 1.-5.-1990 fra Magne og Kristian Poulsen.

Ejendomsskyld 420.000. Areal 9 ha., heraf 1,5 ha. eng.

Stuehuset er opført i 1936. Avlsbygningerne består af kostald og lade opført i 1936.

Gården drives sammen med Bejstrupvej 254.

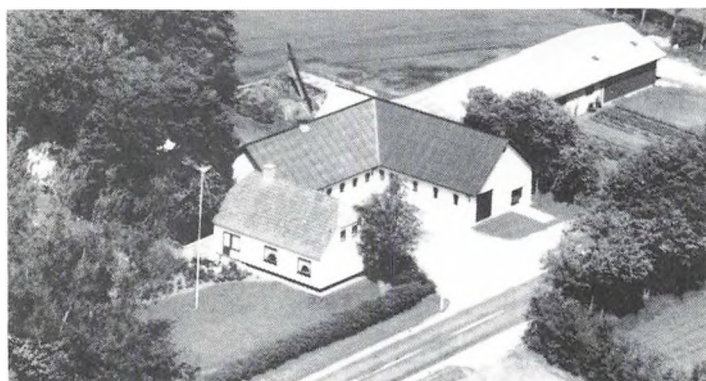

BEJSTRUPVEJ 254, "HØJVANG", SØNDERSTRUP, 9690 FJERRITSLEV, tlf. 98-221251.

KARLO JESPERSEN, gårdejer, født d. 16.-11.-1945, søn af Marie og Martin Jespersen, gift d. 5.-6.-1971 med Nanna Holm, født d. 29.-11.-1946, datter af Ragnhild og Niels Holm. Parret har børnene: Lone, født d. 22.-7.-1975 og Jens, født d. 14.-10.-1978.

K.J. overtog gården d. 1.-1.-1978

fra sine forældre, som købte den i 1936, da den blev udstykket fra "Sønderstrupgård", der blev ialt udstykket 7 ejendomme.

Ejendomsskyld 920.000. Areal 26 ha., heraf tilkøbt 17 ha., der er 2 ha. strandeng. Derudover er der forpagtet 8 ha. strandeng.

Stuehuset er opført i 1936 og gennemrestaureret i 1988. Ved opførelsen kostede stuehuset 4.500 kr. Avlsbygningerne består af kostald opført 1936, som er tilbygget i 1978, ny lade opført i 1978, hønsehus 1942, laden fra 1936 er delvis ombygget til grise og kreaturer og maskinhuset er fra 1985. Gården drives med en kvægproduktion på 25 årskøer, 35 ungdyr og 15 slagtekalve af racen RDM, desuden er der 3 årssøer og der produceres ca. 60 slagtesvin årligt. Der er 3 traktorer, og der bruges maskinstation til en del af markarbejdet.

Gården drives sammen med Bejstrupvej 246.

BLEGEBRØNDEVEJ 12, BEJSTRUP, 9690 FJERRITSLEV, tlf. 98-215280.

KRISTIAN PETER KOLD, gård-ejer, født d. 22.-4.-1935, søn af Maren og Torvald Kold, gift d. 30.-5.-1959 med Signe Kronborg Nielsen, født d. 6.-5.-1938, datter af Asta og Kronborg Nielsen. Parret har børnene: Susanne, født d. 25.-11.-1959, Jens Peter, født d. 27.-4.-1961 og Marianne, født d. 17.-4.-1965.

K.P.K. har været på Fyns Stifts Husmandsskole, han har været i bestyrelsen for Han Herreds Landboforening samt i bestyrelsen for Thisted Andelsslagteri. Han overtog gården d. 1.-4.-1965 fra sin svigerfar, denne familie har ejet gården i ca. 600 år.

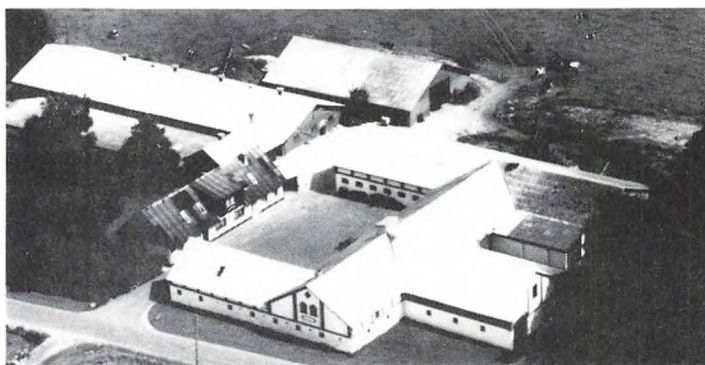

Ejendomsskyld 2.420.000. Areal 70 ha., heraf tilkøbt 30 ha., de 20 er K.P.K.s fødehjem, der er 9 ha. skov og 1 ha. strandeng. Derudover er der forpagtet 8 ha. Stuehuset er opført i 1852 og gennemrestaureret. Avlsbygningerne består af en kostald opført i 1936, som er ombygget til sostald i 1985, ungsvinestald opført 1969, sostald 1976, gammel hestestald er ombygget til slagtesvinestald i 1987, lade opført 1918, maskinhus 1973 og der er gylletank. Gården drives med en svineproduktion på 170 årssøer, der sælges ca. 1.500 smågrise og ca. 1.500 slagtesvin årligt, desuden er der 8 ammekøer af blandet race. Planteproduktionens salgsafgrøder er ærter og raps. Der er 3 traktorer, 1 mejetærsker, 1 markvandingsanlæg, plansilo, tårnsilo, varm lufts tørreri, halmfyr og anparter i Vangvejens Vindmøllelaug. På gården er ansat 1 fast fodermeister og 1 skoledreng til medhjælp.



BLEGEBRØNDEVEJ 66, BLEGEBRØNDE, 9690 FJERRITSLEV, tlf. 98-215470.

KAJ SØNDERGAARD, landmand, født d. 11.-9.-1942, søn af Elna og Laurits Søndergaard, gift d. 14.-1.-1967 med Lis Kjeldsen, sygehjælper, født d. 30.-9.-1947, datter af Eva og Kjeld Alfred Jensen Kjeldsen. Parret har børnene: Kjeld, født d. 24.-11.-1972, Brian, født d. 11.-6.-1979, Heidi, født d. 20.-11.-1980 og Mette,

født d. 16.-1.-1986.

K.S. er forretningsfører ved Ålborg Rengøringskompagni. Han overtog gården d. 1.-1.-1979 fra Valdemar Nielsen, som var 3. måske 4. generation på gården. L.K. var plejedatter på gården.

Ejendomsskyld 710.000. Areal 19 ha., heraf 0,5 ha. marginaljord. Derudover er der forpagtet 6 ha.

Stuehuset er opført i 1955/56 og gennemrestaureret i 1982. Avlsbygningerne består af svinestald, maskinhus og lade opført i 1985. Gårdens besætning er på 1 ammeko, 1 ungdyr og 1 slagtekalv af racen DRK, desuden er der 8 slagtesvin. Planteproduktionens salgsafgrøder er ærter, raps og korn. Der er 1 traktor, plansilo, varm lufts tørreri samt anparter i Manstrup Vindmøllelaug. Maskinstation bruges til en del af markarbejdet

BLEGEBRØNDEVEJ 121, "ELMELY", BLEGEBRØNDE, 9690 FJERRITSLEV, tlf. 98-221158.

EGON JENSEN, gårdejer, født d. 15.-11.-1958, søn af Edel og Marius Jensen, bor sammen med Helle Søndergaard, født d. 14.-12.-1966, datter af Inge og Tage Søndergaard.

E.J. har været på Lægård og Lundbæk landbrugsskoler. Han overtog gården d. 1.-9.-1980 fra sine forældre, som købte den i

1952. Areal 14 ha. og der er forpagtet 52 ha. strandeng og 35 ha. agerjord.

Stuehuset er opført i 1885 og restaureret flere gange. Avlsbygningerne består af kostald fra 1983, gammel kostald fra 1929 som er ombygget til lade i 1984, lade fra 1922 er ombygget til stald og lade i 1984, lader opført 1885 og 1984. Gården drives med en kvægproduktion på 48 årskøer, 60 ungdyr og 25 slagtekalve af racerne SDM og DRK. Planteproduktionens salgsafgrøder er ærter, raps og korn. Der er 3 traktorer, 1 mejetærsker, plansilo, kold lufts tørreri og anparter i Manstrup Vindmøllelaug. På gården er ansat 1 medhjælper på deltid og 1 skoledreng, der bruges en del maskinstation.

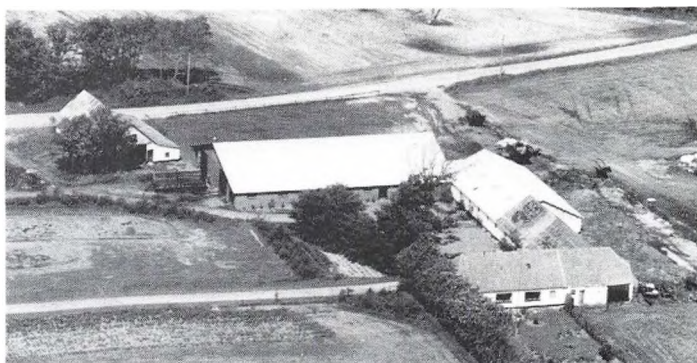

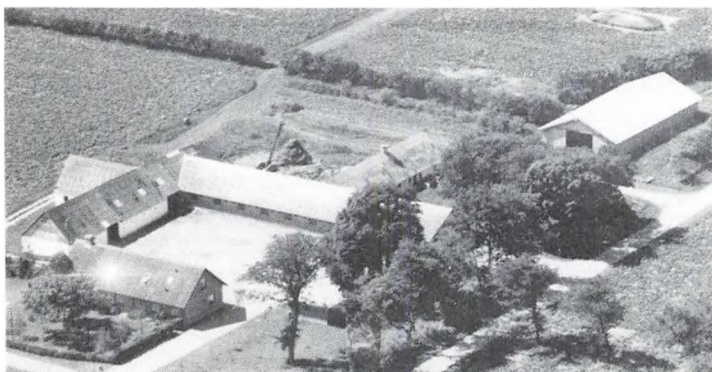

BONDERUP ØSTERGADE 52, BONDERUP, 9690 FJERRITSLEV, tlf. 98-215149.

CHRISTIAN MØLLER, gårdejer, født d. 6.-4.-1935, søn af Marie og Jens P. Møller, gift d. 2.-8.-1969 med Vibeke Larsen, lærer, født d. 12.-1.-1945, datter af Andrea og William Larsen. Parret har børnene: Jacob, født d. 21.-10.-1970 og Anne Mette, født d. 10.-8.-1973.

C.M. har været på Haslev Landbrugsskole. Han overtog gården d. 1.-11.-1959 fra Maren og Marinus Larsen. Ejendomsskyld 1.420.000. Areal 41,4 ha., heraf tilkøbt 3 ha., der er 4 ha. skov og eng. Stuehuset er opført i 1969. Avlsbygningerne består af kostald opført 1974, svinestalden fra 1929 er ombygget til kalvestald, carport opført 1971, lade 1862 og maskinhus 1973. Gården drives med en kvægproduktion på 35 årskøer, 40 ungdyr og 15 slagtekalve af racen RDM. Planteproduktionens salgsafgrøder er ærter, raps og korn. Der er 3 traktorer, 1 mejetærsker, tårnsilo, varm lufts tørreri og fastbrændsels fyr. Maskinstation bruges til en del af markarbejdet og der er 1 skoledreng til hjælp.

BYGHOLMVEJLEVEJ 382, "MEJLHEDE", GØTTRUP, 9690 FJERRITSLEV, tlf. 98-223022.

FRANK LEEGAARD HANSEN, landbrugsmedhjælper, født d. 3.-10.-1960, søn af Ingeborg og Svend Aage Hansen, bor sammen med Anne Magrethe Andersen, syerske, født d. 22.-1.-1964, datter af Laura og Carl Andersen. F.L.H. har været på Try og Lundbæk landbrugsskoler. Han overtog gården i august 1989 fra sine forældre. Den har været i slægtens eje siden 1660.

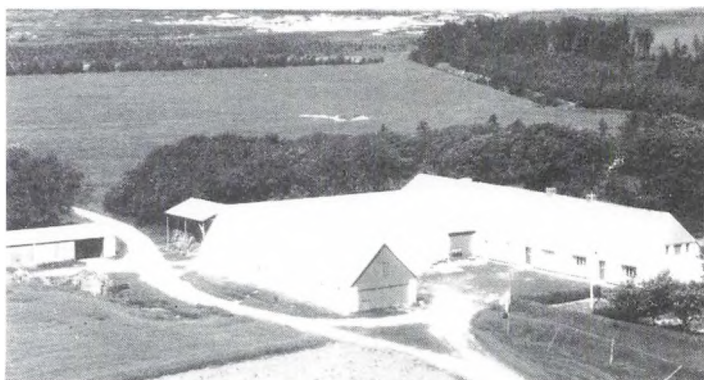

Areal 76 ha., heraf 5 ha. skov. Der er bortforpagtet 22 ha.

Stuehuset er opført i 1849 og delvis restaureret. Avlsbygningerne består af kostald, svinestald og maskinhus fra 1972. Gården drives udelukkende med planteproduktion bestående af ærter, raps og korn. Der er 2 traktorer, 1 mejetærsker, 1 markvandsanlæg, plansilo, varm lufts tørreri og vindmølle.



DRONNINGHOLMSVEJ 1, "KETTRUP SØNDERGAARD", KETTRUP, 9690 FJERRITSLEV, tlf. 98-211703.

KNUD ERIK SØNDERGAARD CHRISTIANSEN, gårdejer, født d. 26.-8.-1936, søn af Ane Marie og Christian Søndergaard Christiansen, gift d. 27.-5.-1962 med Ingrid Pedersen, dagplejemor, født d. 26.-6.-1943, datter af Anna og Henrik Pedersen. Parret har børnene: Anne Marie, født

d. 20.-4.-1963, Mogens, født d. 20.-4.-1965 og Dorthe, født d. 6.-12.-1974.

K.E.S.C. har været på Hammerum Landbrugsskole. Han forpagtede gården d. 1.-6.-1962 og købte den d. 1.-4.-1969 fra sine forældre, nuværende ejer er 5. generation på gården, der har været i slægtens eje siden 1843, da den blev udstykket fra "Aagaard".

Ejendomsskyld 1.450.000. Areal 57 ha., heraf tilkøbt 15 ha. og der er forpagtet 12 ha. Stuehuset er opført i 1924 og gennemrestaureret. Gården nedbrændte i 1923 og blev flyttet 300 meter nærmere kirken, avlsbygningerne består af kostald, svinestald, lade og maskinhus opført i 1924. Gården drives udelukkende med planteproduktion bestående af ærter, raps og korn. Der er 2 traktorer, 1 mejetærsker, plansilo, varm lufts tørreri, halmfyr og anpartar i Manstrup Møllelaug.

K.E.S.C. ejer desuden et hus med lejligheder i Danmarksgade 2, Fjerritslev, samt et sommerhus beliggende ved Svinkløv.

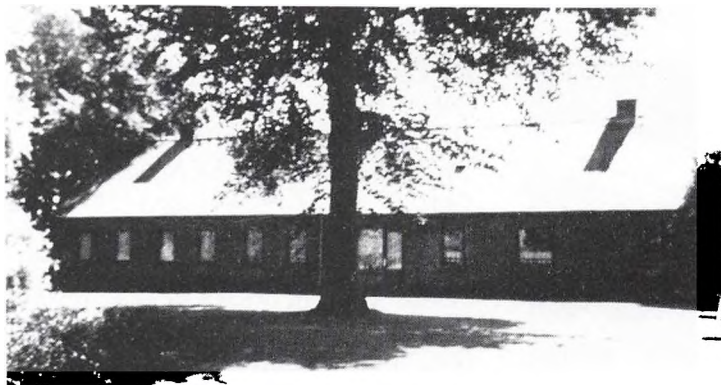

DRONNINGHOLMSVEJ 78, "DRONNINGHOLM", KETTRUP, 9690 FJERRITSLEV, tlf. 98-211083. JENS CHRISTIAN BRIX KJELDGAARD, født d. 16.-6.-1969, søn af Aase Marie og Per Brix Kjeldgaard.

J.C.B.K. overtog gården d. 1.-12.-1989 fra Niels Jørgen Danielsen.

Ejendomsskyld 1.090.000. Areal 26 ha., der er frasolgt 15 ha. og der er 6 ha. skov.

Stuehuset er opført i 1902 og restaureret flere gange. Avlsbygningerne består af en kostald, som er ombygget til svinestald samt en lade. Gården drives sammen med faderens gård, "Overgaard", Aggersundvej 172.

DRØSTRUPVEJ 47, DRØSTRUP, 9690 FJERRITSLEV, tlf. 98-223094.

GERT GUNNERSEN JENSEN, gårdejer, født d. 29.-12.-1960, søn af Lilly Margit og Margit Gunnarsen Jensen, gift d. 27.-5.-1989 med Dorthe Leegaard, født d. 28.-5.-1964, datter af Inga og Egon Leegaard. Parret har børnene: Anders, født d. 26.-9.-1985 og Jens, født d. 26.-4.-1988.

G.G.J. har været på Byholm og Try landbrugsskoler. Han overtog gården d. 15.-6.-1986 fra sin far, som købte den i 1953.

Ejendomsskyld 1.350.000. Areal 35 ha. og der er forpagtet 18 ha.

Stuehuset er opført i 1935 og restaureret og tilbygget i 1969. Avlsbygningerne består af en kostald opført i 1935, som er tilbygget i 1960 og ombygget til småkalve i 1990, svinestalden fra 1969 er ombygget til kostald i 1986, gammelt maskinhus er ombygget til kalvestald i 1986, laden fra 1986 er ombygget til kostald i 1990 og ny lade er opført i 1990, derudover er der gylletank. Gården drives med en kvægproduktion på 70 årskøer, 75 ungdyr og 30 slagtekalve af racen SDM, desuden produceres ca. 350 slagtesvin årligt. Der er 2 traktorer, tårnsilo og varm lufts tørreri. På gården er ansat 1 fast medhjælper samt 1 skolepige til hjælp og der bruges en del maskinstation.

DRØSTRUPVEJ 112, "KNORBORG", DRØSTRUP, 9690 FJERRITSLEV, tlf. 98-211752.

FREDDY CARLO NIELSEN, gårdejer, født d. 15.-5.-1957, søn af Edith og Christian Nielsen, gift d. 25.-8.-1979 med Hedvid Maren Landbækgaard Gregersen, teknisk assistent, født d. 2.-5.-1958, datter af Agnes og Niels Gregersen. Parret har børnen: Jane, født d. 30.-10.-1984 og René, født d. 1.-6.-1987.

F.C.N. har været på Hammerum Landbrugsskole. Han overtog gården d. 15.-6.-1979 fra sine forældre, som købte den i 1947.



Ejendomsskyld 1.250.000. Areal 26 ha., heraf tilkøbt 8 ha. Derudover er der forpagtet 26 ha.

Stuehuset er opført i 1890 og gennemrestaureret i 1973. Avlsbygningerne består af en kostald opført i 1980, slagtesvinestald 1963, en 6-rækket minkhal 1988, lade 1917, maskinhus 1962 og der er gylletank samt udendør køresilo. Gården drives med en kvægproduktion på 27 årskøer, 27 ungdyr og 25 slagtekalve af racerne SDM og RDM, desuden produceres ca. 200 slagtesvin årligt. Minkbestanden er på 100 avlstæver + hvalpe. Planteproduktionens salgsafgrøder er ærter, raps og hvede. Der er 2 traktorer, 1 mejetærsker, plansilo, varm og kold lufts tørreri og der anvendes staldvarme til opvarmning af stuehuset. Maskinstation bruges til en del af markarbejdet.



DRØSTRUPVEJ 158, "SVINGET", DRØSTRUP, 9690 FJERRITSLEV, tlf. 98-211680.

SVEND KRISTENSEN, gårdejer, født d. 10.-1.-1944, søn af Binne og Marthinus Kristensen, gift d. 16.-5.-1970 med Margit Marie Nielsen, født d. 18.-8.-1948, datter af Edith og Ingvar Christian Nielsen. Parret har børnene: Mona, født d. 2.-3.-1975, Lisbeth, født d. 8.-11.-1977 og Søren, født d. 21.-3.-1984.

S.K. overtog gården d. 26.-8.-1970 fra Anker Knudsen Nielsen.

Ejendomsskyld 1.000.000. Areal 9,1 ha. og der er forpagtet 15 ha.

Stuehuset er opført i 1939 og gennemrestaureret flere gange. Avlsbygningerne består af kostalde opført 1939 og 1976, en 4-rækket lukket minkhal 1987 og maskinhus 1972. Gården drives med en kvægproduktion på 23 årskøer, 22 ungdyr og 12 slagtekalve af racen SDM, desuden produceres ca. 300 slagtesvin årligt. Minkbestanden er på 160 avlstæver. Der er 2 traktorer, 1 mejetærsker, plansilo og kold lufts tørreri.

DRØSTRUPVEJ 170, "DRØSTRUPLUND", DRØSTRUP, 9690 FJERRITSLEV, tlf. 98-211712.

PALMER THOMSEN DANIELSEN, gårdejer, født d. 14.-5.-1963, søn af Margaret og Christian Danielsen.

P.T.D. overtog gården d. 1.-4.-1985 fra sin mor, nuværende ejer er 5. generation på gården, som har været i slægtens eje siden 1841.

Ejendomsskyld 2.050.000. Areal 52,2 ha.

Stuehuset er opført 1870 og restaureret flere gange. Avlsbygningerne består af kostald, sostald og slagtesvinestald opført 1965, lade og maskinhus 1977 og der er indendørs køresilo. Gården drives udelukkende med planteproduktion bestående af ærter, raps, korn og græsfrø. Der er 2 traktorer, 1 mejetærsker, plansilo, tårnsilo, varm lufts tørreri samt halmfyr.

DRØSTRUPVEJ 180, "ROSVANG", DRØSTRUP, 9690 FJERRITSLEV, tlf. 98-211742.

ANDREAS DANIELSEN, gårdejer, født d. 2.-7.-1912, søn af Inger Marie og Peter Daniel Danielsen, gift d. 6.-12.-1940 med Dagmar Margrethe Borregaard, født d. 3.-9.-1919, datter af Ane Marie og Carl Borregaard. Parret har børnene: Jørgen, født d. 13.-8.-1946, Carl Christian, født d. 1.-11.-1948, Anne Marie, født d. 20.-12.-1951, Henning, født d. 27.-7.-1953, Ingrid, født d. 26.-5.-1957 og



Peder, født d. 15.-8.-1961.

A.D. overtog gården d. 11.-11.-1940 fra Jens Nørgård Roesen. Sønnen Jørgen Daniel- sen købte halvpart i gården i 1978, han har været på Hammerum Landbrugsskole og været medlem af Menighedsrådet. Gården drives som I/S af far og søn. Ejendomsskyld 1.600.000. Areal 34,4 ha., heraf tilkøbt ialt 13,3 ha. Derudover er der forpagtet 6 ha. eng, som er udlagt i græs.

Stuehuset er opført i 1933 og restaureret flere gange. Avlsbygningerne nedbrændte Skærtorsdag i 1933, de består i dag af kostald og lade fra 1933, ungdurstald 1975, svinestald 1964, maskinhuse 1958 og 1975, det sidste er tilbygget i 1989, desuden er der foderhus, udendørs køresilo og gylletank. Gården drives som alsidigt landbrug med en kvægproduktion på 39 årskøer, 58 ungdyr og 20 slagtekalve af racen RDM, svine- produktionen er på 14 årssøer og der produceres ca. 280 slagtesvin årligt. Der er 3 traktorer, 1 mejetærsker, tårnsilo og kold lufts tørreri.



ENGVEJ 105, "ØSTER KLIT- GAARD", KLIMKÆR, 9690 FJER- RITSLEV, tlf. 98-225211.

AKSEL HELLEBERG, gårdejer, født d. 2.-12.-1962, søn af Mar- git og Poul Helleberg, bor sam- men med Anne Marie Christen- sen, butiksassistent, født d. 14.-9.- 1968, datter af Herdis og Søren Christensen.

A.H. har været på Asmildkloster og Try landbrugsskoler. Han har været i bestyrelsen for land-

brugsudvalget i Han Herred. Han overtog gården d. 10.-8.-1990 fra sine forældre, som købte den i 1956.

Ejendomsskyld 1.710.000. Areal 72,9 ha., heraf 19,5 ha. hede. Derudover er der for- pagtet 7 ha.

Stuehuset er opført i 1875 og gennemrestaureret flere gange. Avlsbygningerne består af kostald opført 1929, som senest er restaureret i 1984, ungdurstald opført 1989, svinestald 1929, lade 1976 og maskinhus 1983. Gården drives med en kvægproduktion på 40 årskøer, 55 ungdyr og 25 slagtekalve af racen SDM, desuden er der 6 årssøer og produceres ca. 120 slagtesvin årligt. Planteproduktionens salgsafgrøder er raps og rug. Der er 3 traktorer, 1 mejetærsker, plansilo og varm lufts tørreri. Maskinstation bruges til en del af markarbejdet.

FUGLSANGSVEJ 34, "NØRRE FUGLSANG", FUGLSANG, 9670 LØGSTØR, tlf. 98-221127.

HARDY LARSEN, gårdejer, født d. 23.-12.-1949, søn af Gerda og Karl Erik Larsen, gift d. 18.-12.- 1971 med Bodil Sørensen, født d. 7.-5.-1951, datter af Kirstine og Søren Sørensen. Parret har børne- ne: Vivi, født d. 15.-12.-1972, Pia, født d. 6.-2.-1975, Lars, født d. 14.-2.-1976 og Frans, født d. 29.-9.-1983.

H.L. har været på Lundbæk Landbrugsskole, han har været i bestyrelsen, og bl.a. formand for Han Herreds Kvægavlsforening, han er medlem af Fjerritslev Kommunal- bestyrelse og har været medlem af Han Herreds Mejeriselskabs bestyrelse. Han overtog gården d. 1.-8.-1971 fra sine forældre, som købte den d. 15.-10.-1948. Ejendomsskyld 2.550.000. Areal 32 ha., heraf tilkøbt 23 ha. Derudover er der for- pagtet 90 ha.

Stuehuset er opført i 1984/85. Avlsbygningerne består af en kostald fra 1972 og som

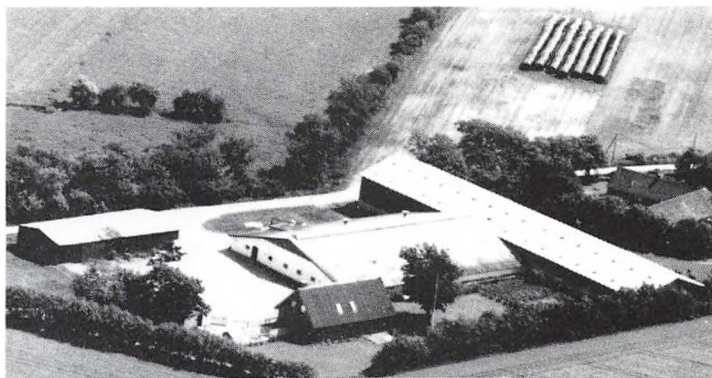

er tilbygget i 1975, kalvestald og foderhus opført 1984, maskinhus 1979, desuden er der lade, gylletank og både indendørs og udendørs køresiloer. Gården drives med en kvægproduktion på 87 årskøer, 110 ungdyr og 50 slagtekalve af racen SDM. Planteproduktionens salgsafgrøde er raps. Der er 4 traktorer, 1 markvandingsanlæg, plansilo, kold lufts tørreri samt anparter i Manstrup Vindmøllelaug, der står 2 møller på gårdens arealer. På gården er ansat 1 fodermester og 1 fast medhjælper og der bruges maskinstation.



FUGLSANGVEJ 48, FUGLSANG, 9670 LØGSTØR, tlf. 98-221081. LENNART MÅRTENSSON, gård-ejer, født d. 3.-8.-1933, søn af Otilia og Aksel Mårtensson. L.M. overtog gården d. 1.-11.-1957 fra sine forældre, som købte den i 1923. Ejendomsskyld 1.050.000. Areal 16,1 ha., heraf tilkøbt 6,5 ha. Stuehuset er opført ca. 1885. Avlsbygninger består af en kostald opført 1964, som er om-

bygget til slagtesvinestald i 1978, sostald, lade og maskinhus er opført i 1978. Gården drives med en svineproduktion på 35 årssøer, der produceres ca. 700 slagtesvin årligt. Der er 3 traktorer, 2 tårnsiloer og kold lufts tørreri. Maskinstation bruges til en del af markarbejdet.

FUGLSKÆRVEJ 34, "LYNGGAARDEN", GØTTRUP RIMME, 9690 FJERRITSLEV, tlf. 98-223220.

HANS JØRGEN NIELSEN, gårdejer, født d. 30.-6.-1948, søn af Meta og Schjellerup Nielsen, gift d. 6.-7.-1974 med Sonja Kristensen, kontorassistent, født d. 12.-9.-1951, datter af Inger Kristensen. Parret har børnene: Tina, født d. 11.-5.-1972, Jette, født d. 20.-4.-1975 og Janni, født d. 23.-8.-1978.

H.J.N. overtog gården d. 1.-4.-1977 fra sine forældre, som købte den i 1942. Ejendomsskyld 1.300.000. Areal 48 ha., heraf tilkøbt 25 ha., som ikke er medtaget i vurderingen. Derudover er der forpagtet 30 ha.

Stuehuset er opført i ca. 1890 og restaureret senest i 1986. Avlsbygningerne nedbrændte i 1981 og blev genopført med kostald, som er udvidet i 1986, ungdyrstald opført 1989/90, lade 1986, foderhus 1991 og gylletank. Gården drives med en kvægproduktion på 97 årskøer, 135 ungdyr af racen SDM, desuden er der 2 Nordbagger. Planteproduktionens salgsafgrøder er byg, roer og græs. Der er 4 traktorer, 1 markvandingsanlæg og der anvendes staldvarme til opvarmning af stuehuset. På gården er ansat 1 fodermester samt 1 medhjælper og der bruges en del maskinstation.

GRØNHØJVEJ 23, VESTER SVENSTRUP, 9690 FJERRITSLEV, tlf. 98-217032.

OLE MOGENSEN, gårdejer, født d. 29.-9.-1965, søn af Ingrid og Herbert Mogensen.

O.M. har været på Try og Lundbæk landbrugsskoler. Han overtog gården d. 1.-6.-1990 fra sine forældre, som købte den i 1940. Ejendomsskyld 620.000. Areal 21,6 ha., heraf tilkøbt 11 ha., der er 2 ha. eng. Derudover er der forpagtet 11 ha.

Stuehuset er opført i 1890 og restaureret flere gange. Avlsbygningerne består af en kostald fra 1890, som er udvidet i 1990, lade opført 1920 og maskinhus 1959 og 1978, desuden er der gylletank. Gården drives med en kvægproduktion på 30 årskøer, 35



ungdyr og 15 slagtekalve af blandet race. Planteproduktionens salgsafgrøde er korn. Der er 2 traktorer, plansilo og kold lufts tørreri. Maskinstation bruges til en del af markarbejdet.

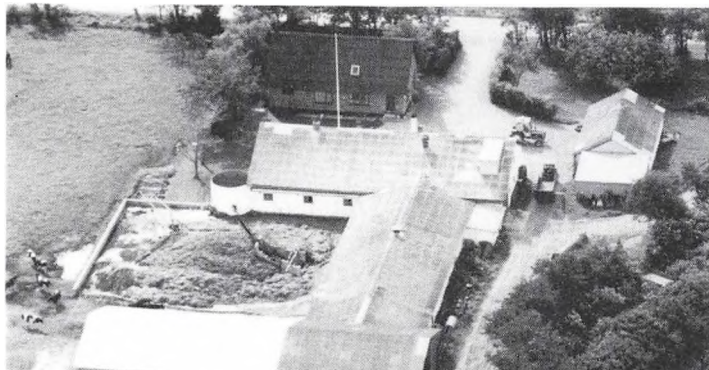

GUNDESTRUPVEJ 11, "NØRRE-VANG", GUNDESTRUP, 9690 FJERRITSLEV, tlf. 98-215030. JØRGEN NØRMØLLE, gårdejer, født d. 30.-7.-1950, søn af Else Marie og Niels Vestergaard Nørmølle, gift d. 27.-7.-1985 med Birgit Studsgaard Madsen, kontorassistent, født d. 15.-4.-1956, datter af Bodil og Arne Studsgaard Madsen. Parret har børnene: Pia, født d. 2.-2.-1982 og Lone, født d. 8.-2.-1985.

J.N. har været været på Asmildkloster Landbrugsskole. Han overtog gården d. 15.-9.-1976 fra Kamma Nielsen, som byggede den i 1950.

Ejendomsskyld 1.250.000. Areal 27,8 ha., heraf tilkøbt 8 ha. Derudover er der forpagtet 27 ha.

Stuehuset er opført i 1950 og senere restaureret. Avlsbygningerne består af kostalde opført 1950 og 1974, sidstnævnte er tilbygget i 1980, laden fra 1973 er tilbygget i 1980, maskinhuset er fra 1989 og der er indendørs køresilo. Gården drives med en kvægproduktion på 56 årskøer, 60 ungdyr og 40 slagtekalve af racen SDM. Planteproduktionens salgsafgrøder er raps og korn. Der er 4 traktorer, plansilo, varm lufts tørreri og halmfyr. Maskinstation bruges til en del af markarbejdet og der er 1 skoledreng til hjælp.

GØTTRUPHAVEVEJ 63, "HER-MANSHOLM", GØTTRUPHAVE, 9690 FJERRITSLEV, tlf. 98-223246. NIELS ARNE KORSBÆK, gård-ejer, født d. 18.-1.-1952, søn af Ragnhild og Hartvig Korsbæk, gift d. 12.-6.-1981 med Bodil Palludan, sygeplejerske, født d. 3.-1.-1958, datter af Hanne og Bent Palludan.



N.A.K. har været på Hammerum Landbrugsskole, han er i bestyrelsen for Fjerritslev og Omegns Husmandskreds samt i kredsbestyrelsen for Husmandsforeningen. Han overtog gården d. 1.-2.-1979 fra Lars Bak.

Ejendomsskyld 1.500.000. Areal 54 ha., heraf tilkøbt ialt 22,1 ha., de 13,8 ha. af det tilkøbt jord er ikke medregnet i vurderingen. Derudover er der forpagtet 13,8 ha. Stuehuset er opført i 1922 og delvis restaureret. Avlsbygningerne består af en kostald opført i 1959, som er ombygget flere gange, senest i 1982, ungdyrstald, lade og foderhus er opført i 1982, maskinhuset er tilbygget i 1986 og der er indendørs køresilo. Gården drives med en kvægproduktion på 50 årskøer, 50 ungdyr og 27 slagtekalve af racen SDM, desuden produceres ca. 375 slagtesvin årligt. Derudover der 2 Araberheste samt 5 moderfår med lam. Planteproduktionens salgsafgrøde er ærter. Der er 3 traktorer, plansilo samt varm og kold lufts tørreri. På gården er ansat 1 fast medhjælper og der bruges en del maskinstation.

GØTTRUPHAVEVEJ 80, GØTTRUPHAVE, 9690 FJERRITSLEV, tlf. 98-223103.

VAGN GAARDSMANN KAAS, kyllingefarmer, født d. 25.-4.-1934, søn af Jane og Anders Kaas, gift d. 26.-6.-1981 med Hanne Jakobsen, kontorassistent, født d. 11.-8.-1948, datter af Esther og Peder Jakobsen. Parret har børnene: Jesper, født d.

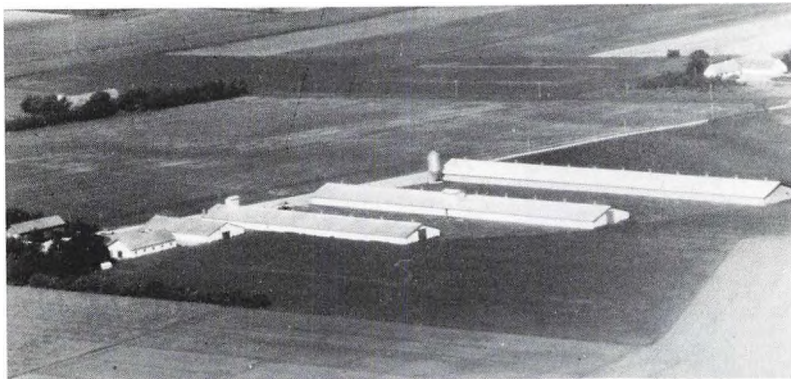

26.-1.-1970 og Lone, født d. 18.-9.-1975.

Vagn G. Kaas har været på Høng og Vejlbjby landbrugs-skoler. Han overtog gården i 1957 fra Jesper Sørensen. Ejendomsskyld 4.160.000. Areal 110 ha., heraf tilkøbt 103 ha. fra ialt 7 nabogårde.

Stuehuset er opført i 1966 og restaureret 1988. Avlsbygningerne består af 6

kyllingehuse, som er bygget i perioden 1960-73, desuden er der maskinhus. Gården drives med en kyllingeproduktion på ca. 300.000 stk. årligt. Indtil 1980 var produktionen på 720.000 stk. årligt. Planteproduktionens salgsafgrøder er græs til pillefabrik og raps. Der er 3 traktorer, 6 fodersiloer og plansilo til korn. Maskinstation bruges til en del af markarbejdet.

V.G.K. ejer og driver desuden 2 ejendomme beliggende Gøttruphavevej 58 og 60.

GØTTRUPHOLMEVEJ 7, GØTTRUPHOLME, 9690 FJERRITSLEV, tlf. 98-223257.

OTTO LADEGAARD, gårdejer, født d. 12.-6.-1953, søn af Anna og Harald Ladegaard, gift d. 19.-11.-1977 med Karen Margrethe Krogh, født d. 22.-2.-1958, datter af Helga og Anders Krogh. Parret har børnene: Be-thina, født d. 2.-3.-1979, Marianne, født d. 27.-2.-1981, Char-lotte, født d. 2.-5.-1980 og Thomas, født d. 6.-8.-1988.



O.L. har været på Hammerum Landbrugsskole, han er medlem af Gøttrup Menighedsråd. Han overtog gården d. 1.-9.-1983 fra Peter Nielsen. Ejendomsskyld 1.750.000. Areal 50 ha.

Stuehuset er opført i 1932 og gennemrestaureret i perioden 1969-78. Avlsbygningerne består af kostald opført i 1975, som er tilbygget i 1981, lade opført 1932 og der er udendørs køresilo og gylletank. Gården drives med en kvægproduktion på 90 årskøer og 90 ungdyr af racen Jersey. Der er 4 traktorer, 1 mejetærsker og 1 markvandingsanlæg. På gården er ansat 1 fast medhjælper og der bruges lidt maskinstation.

GØTTRUPHOLMEVEJ 78, GØTTRUPHOLME, 9690 FJERRITSLEV, tlf. 98-223043.

JENS OLUF NIKOLAISEN, gårdejer, født d. 18.-6.-1931, søn af Anna og Søren Christian Nicolaisen. J.O.N. har børnene: Susanne, født d. 13.-4.-1962, Lisbeth, født d. 17.-2.-1967 og Søren, født d. 4.-7.-1973.

J.O.N. passer pumpestationer. Han overtog gården d. 19.-11.-1960 fra sine forældre, nuværende ejer er 3. generation på gården, som har været i slægtens eje siden 1880. Ejendomsskyld 900.000. Areal 42 ha., heraf tilkøbt 4 ha.

Stuehuset er opført i 1965 og restaureret og tilbygget i 1973. Avlsbygningerne består af en kostald opført i 1938, som er tilbygget i 1967, lade opført 1938 og maskinhus 1973. Gården drives med en kvægproduktion på 16 årskøer, 23 ungdyr og 15 slagtekalve af racen SDM, desuden er der 3 årssøer og der produceres ca. 60 slagtesvin årligt. Planteproduktionens salgsafgrøde er korn. Der er 2 traktorer, 1 mejetærsker, 1 markvandingsanlæg, tårnsilo, kold lufts tørreri samt halmfyr.

GØTTRUPVEJ 278, "PILEGAARDEN", GØTTRUP, 9690 FJERRITSLEV, tlf. 98-223029. FRANS PILGAARD PEDERSEN, gårdejer, født d. 3.-3.-1954, søn af Else og Peder Pedersen, gift d. 15.-12.-1984 med Lise Fogtmann Wriedt, laborant, født 29.-4.-1959,



datter af Ruth og Verner Wriedt. Parret har børnene: Rasmus, født d. 5.-2.-1985 og Mathias, født d. 25.-10.-1988.

Lise F. Wriedt er postbud. Frans P. Pedersen har været på Lægård og Byholm landbrugsskoler. Han overtog gården d. 1.-1.-1978 fra sine forældre, nuværende ejer er 3. generation på gården.

Ejendomsskyld 1.800.000. Areal 64 ha., heraf tilkøbt 32 ha., som

ikke er med i vurderingen, der er 11 ha. fjordeng. Derudover er der forpagtet 9 ha. Stuehuset er opført i 1811 og gennemrestaureret i 1984. Avlsbygningerne består af en kostald, som er ombygget til svinestald i 1979, ungdyrstalden fra 1973 er ombygget til løbeafdeling i 1979, fare- og klimastald er opført i 1971 og restaureret i 1985, slagtesvinestalden fra 1973 er renoveret i 1985, maskinhus opført 1986, foderhus 1979 og der er gylletank. Gården drives med en svineproduktion på 110 årssøer, der produceres ca. 2.400 slagtesvin årligt. Planteproduktionens salgsafgrøder er ærter og raps. Der er 3 traktorer, 1 mejetærsker, plansilo, kold lufts tørreri og der er automatisk blande- og foderanlæg til grisene. På gården er ansat 1 medhjælper og der bruges en del maskinstation.

GØTTRUPVEJ 298, "SKAARUPGÅRD", GØTTRUP, 9690 FJERRITSLEV, tlf. 98-223164.

KURT ALBRECHTSEN, gårdejer, født d. 24.-4.-1956, søn af Poula og Knud Albrecht- sen, gift d. 31.-12.-1988 med Anne Mette Holm Hansen, gårdejer og regnskabsassistent, født d. 19.-10.-1960, datter af Kamma og Emanuel Hansen.

K.A. har været på Ladelund Landbrugsskole. Han overtog gården d. 1.-8.-1985 fra sine svigerforældre. Den har været i slægtens eje i 5 generationer, afbrudt fra 1860-1948. Ejendomsskyld 1.330.000. Areal 33 ha., heraf 0,5 ha. skov og 1,5 ha. sø. Derudover er der forpagtet 15 ha.

Stuehuset er opført i 1857 og gennemrestaureret senere. Avlsbygningerne består af kostald opført 1963, som er ombygget til sostald i 1986, kviestalden fra 1925 er ombygget til gold - og drægtighedsstald i 1988, maskinhus er opført 1970 og desuden er der fårestald og gylletank. Gården drives med en svineproduktion på 60 årssøer, der sælges ca. 400 smågrise og 825 slagtesvin årligt, desuden er der 4 ammekøer, 3 ungdyr og 3 slagtekalve af blandet race samt 25 får og 28 lam og 3 heste. Planteproduktionens salgsafgrøder er raps og rug. Der er 2 traktorer, 1 mejetærsker, 1 markvandsanlæg og plansilo. Maskinstation bruges til en del af markarbejdet.

K.A. ejer desuden Gøttrupvej 308.

GØTTRUPVEJ 300, "KILDEGAARDEN", GØTTRUP, 9690 FJERRITSLEV, tlf. 98-223240.

ANDERS ANDREAS GODDIKSEN CHRISTENSEN, landmand, født d. 4.-7.-1942, søn af Astrid og Magnus Christensen, gift d. 10.-12.-1966 med Bente Agesen, manufakturkspedient og hjemmehjælper, født d. 13.-7.-1945, datter af Magda og Henry Agesen. Parret har børnene: Ann, født d. 11.-3.-1967 og Tom, født d. 6.-1.-1969.

A.A.G.C. er graver ved Gøttrup Kirke. Han overtog gården d. 1.-12.-1977 fra sine forældre, nuværende ejer er 4. generation på gården, som har været i slægtens eje fra omkring 1872.



Ejendomsskyld 980.000. Areal 33 ha.

Stuehuset er opført i 1982 og gennemrestaureret flere gange. Avlsbygningerne består af en kostald opført 1952, som er ombygget til svinestald i 1987, desuden er der lade fra omkring 1900. Gården drives udelukkende med planteproduktion bestående af ærter, raps og korn. Der er 1 traktor, tårnsilo og varm lufts tørreri. Maskinstation bruges til en del af markarbejdet.



GØTTRUPVEJ 304, "RIM-MERGAARD", GØTTRUP BY, 9690 FJERRITSLEV, tlf. 98-223242.

STEEN ANDERSEN, ingeniør, født d. 12.-4.-1944, søn af Karen og Anders Christian Andersen, gift i 1969 med Annie Rafn Andersen, advokatsekretær, født d. 29.-11.-1945, datter af Helene og Anker Rafn Andersen. Parret har børnene:

Jens, født d. 24.-4.-1970 og Hans, født d. 21.-6.-1974.

S.A. er uddannet bygningskonsulent, han er vurderingsinspektør ved BRF og blev i 1990 medlem af Fjerritslev Kommunalbestyrelse. Han overtog gården d. 1.-9.-1978 fra Aage L. Jensen.

Ejendomsskyld 1.940.000. Areal 60,5 ha., heraf 14 ha. strandeng.

Stuehuset er opført i 1967. Avlsbygningerne består af kostald opført i 1900 og som er tilbygget i 1950, svinestald opført 1950, hestestald 1975, lade 1900 og maskinhus 1970. Gårdens besætning er på 14 årskøer, 14 ungdyr og 7 slagtekalve af racen Angus. Planteproduktionens salgsafgrøder er ærter, raps og korn. Der er 2 traktorer, plansilo, varm lufts tørreri og halmfyr. Maskinstation bruges til en del af markarbejdet.

GØTTRUPVEJ 308, GØTTRUP, 9690 FJERRITSLEV, tlf. 98-223164.

KURT ALBRECHTSEN, gårdejer, omtales under Gøttrupvej 298.

K.A. overtog gården d. 1.-1.-1988 fra Petra Pedersen.

Ejendomsskyld 880.000. Areal 31 ha.

Stuehuset er opført ca. 1940. Avlsbygningerne består af slagtesvinestald opført 1979, lade 1978, og desuden er der maskinhus, gylletank og indendørs køresilo. Gården drives med en slagtesvineproduktion på 220 stk. ad gangen. Planteproduktionen og maskinerne er de samme som på Gøttrupvej 298. Her på gården er der plansilo, kold lufts tørreri samt male/blandeanlæg. Maskinstation bruges til en del af markarbejdet.

K.A. driver desuden Gøttrupvej 298.

GØTTRUPVEJ 348, "STIERSLEV", GØTTRUP, 9690 FJERRITSLEV, tlf. 98-223161.

BØRGE LARSEN, gårdejer, født d. 13.-11.-1915, søn af Petrea og Kresten Larsen, gift d. 26.-10.-1941 med Agnes Simonsen, husmor, født d. 17.-10.-1921, datter af Karen og Ole Simonsen. Parret har børnene: Kristian, født d. 4.-3.-1946 og Erik, født d. 2.-4.-1949.



B.L. har været medlem af Gøttrup Sogneråd. Han overtog gården i marts 1967 fra Villy Hedelund.

Ejendomsskyld 690.000. Areal 12 ha., som er bortforpagtet.

Stuehuset er opført i 1947. Avlsbygningerne består af kostald og lade opført i 1952.



GØTTRUPVEJ 351, "STIERSLEVGAARD", GØTTRUP, 9690 FJERRITSLEV, tlf. 98-223045.

KRISTIAN LARSEN, gårdejer, født d. 4.-3.-1946, søn af Agnes og Børge Larsen, gift d. 29.-9.-1973 med Lisbeth Brix Jensen, født d. 14.-1.-1954, datter af Tove og Laurits Brix Jensen. Parret har børnene: Ole, født d. 29.-3.-1974, Lars, født d. 10.-4.-1977 og Morten, født d. 9.-6.-1982.

K.L. har været på Høng Land-

brugsskole, han er i bestyrelsen for Han Herreds Landboforening og formand for Han Herreds fællesledelse. Han overtog gården d. 1.-7.-1972 fra sine forældre, nuværende ejer er 5. generation på gården, som har været i slægtens eje siden 1842, da den blev frikøbt fra "Aagaard" i Fjerritslev.

Ejendomsskyld 3.600.000. Areal 48 ha., heraf tilkøbt 15 ha. Derudover er der forpagtet 35 ha.

Stuehuset er opført i 1915 og gennemrestaureret flere gange, senest i 1984. Avlsbygningerne består af kostald opført i 1942, som er om- og tilbygget 3 gange, senest i 1977, kostald og lade er opført i 1986, ældre lade fra 1918 er ombygget i 1977, hvor der også blev bygget maskinhus, desuden er der gastæt silo, indendørs køresilo og 2 gylletanke. Gården drives med en kvægproduktion på 110 årskøer, 120 ungdyr og 70 slagtekalve, dels RDM og dels krydsninger. Planteproduktionens salgsafgrøder er ærter og raps. Der er 4 traktorer, 1 mejetærsker, plansilo, varm lufts tørreri samt automatisk computerstyret kraftfodringsanlæg, der anvendes staldvarme til opvarmning af stuehuset. På gården er ansat 2 medhjælpere. Gården drives sammen med Ørebrovej 90.

GØTTRUPVEJ 432, "NY NØRREBJERGGAARD", BJERRE, 9690 FJERRITSLEV, tlf. 98-223150.

BENT PEDERSEN, gårdejer, født d. 28.-3.-1944, søn af Marie og Agner Pedersen, gift d. 27.-9.-1969 med Lillian Jacobsen, sygehjælper, født d. 25.-6.-1947, datter af Marie og Ejgild Jacobsen. Parret har børnene: Steen, født d. 28.-9.-1970, Karina, født d. 22.-3.-1974, Jan, født d. 6.-8.-1979 og Line, født d. 20.-1.-1987.

B.P. overtog gården d. 1.-11.-1972 fra Johanne og Arne Odgaard. Den blev opført som statsejendom i 1952, da den blev udstykket fra "Nørrebrojerggaard".

Ejendomsskyld 1.300.000. Areal 26,1 ha., heraf tilkøbt 8 ha. Derudover er der forpagtet 3 ha.

Stuehuset er opført i 1952 og restaureret og tilbygget i 1977. Avlsbygningerne består af kostald opført 1952, som er ombygget i 1973, ny kostald er opført i 1978, svine-stald 1964, lade 1952 og maskinhus 1976, desuden er der gylletank. Gården drives med en kvægproduktion på 35 årskøer, 40 ungdyr og 23 slagtekalve af racerne SDM og RDM. Planteproduktionens salgsafgrøder er raps og ærter. Der er 3 traktorer, 1 markvandingssanlæg og halmfyr. Maskinstation bruges til en del af markarbejdet.

GØTTRUPVEJ 513, "VESTERBJERRE", BJERRE, 9690 FJERRITSLEV, tlf. 98-223237.

STEFFEN ANDREAS STEFFENSEN, gårdejer, født d. 9.-11.-1950, søn af Katrine og Christian Steffensen, bor sammen med Inger Marie Busk Christensen, ekspedient, født d. 17.-1.-1960, datter af Lilly og Otto Christensen. Parret har børnene: Kenneth, født d. 14.-4.-1981 og Rikke,



født d. 15.-7.-1985.

S.A.S. er udlært tømrer, han er i bestyrelsen for Aggersborg Digelaug. Han overtog gården d. 1.-4.-1976 fra Johan Henriksen.

Ejendomsskyld 720.000. Areal 34 ha., heraf 6 ha. eng. 12 ha. er bortforpagtet.

Stuehuset er opført omkring 1885 og gennemrestaureret flere gange. Avlsbygningerne består af ko- og svinestald fra omkring 1950, lade 1950, maskinhus 1986 og der er hestestald i laden. Gården drives med en blandet besætning på 6 årssøer, der produceres ca. 120 slagtesvin årligt, samt 2 ammekøer, 1 ungdyr og 2 slagtekalve af racen Angus, 4 heste, 15 moderfår, 1 vædder + lam. Planteproduktionens salgsafgrøder er ærter, raps og korn. Der er 1 traktor, 1 mejetærsker, halmfyr og anparter i Gøttrupholme Vindmøllelaug.

HAVERSLEV KERVEJ 83, "SØNDERKÆR", HAVERSLEVKÆR, 9690 FJERRITSLEV, tlf. 98-215170.

SVEND BAK PEDERSEN, gårdejer, født d. 31.-7.-1948, søn af Ida og Viktor Bak Pedersen, gift d. 2.-8.-1975 med Inga Andersen, bogholder, født d. 30.-3.-1950, datter af Jenny og Karl Andersen. Parret har børnene: Jakob og Joan, født d. 2.-1.-1977, Ivan, født d. 24.-9.-1979 og Jannie, født d. 16.-4.-1984.

S.B.P. er uddannet på Landbohøjskolen, har været på Lyngby Landbrugsskole og journalist ved Landbrugsmagasinet fra 1979-89. Han overtog gården d. 1.-4.-1979 fra Karl Kristian Nielsen.

Ejendomsskyld 780.000. Areal 19,9 ha., heraf tilkøbt 3 ha., der er 1 ha. fjordeng. Stuehuset er opført i 1914, restaureret og tilbygget i 1979. Avlsbygningerne består af kostald opført 1914 og ombygget til sostald i 1980, lade er opført 1914. Gården drives med en svineproduktion på 50 årssøer, der produceres ca. 800 slagtesvin årligt. Planteproduktionens salgsafgrøde er raps. Der er 2 traktorer, plansilo og varm lufts tørreri. Maskinstation bruges til en del af markarbejdet.

Gården drives sammen med Flegumvej 28, i Brovst Kommune, denne gård er på 50 ha. og drives med 50 SDM-køer samt slagtesvin.

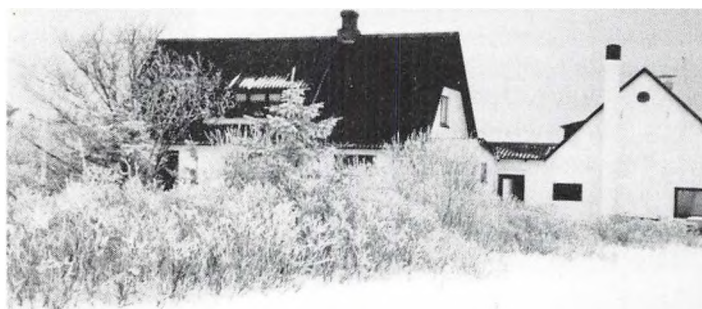

HAVEJEN 71, "GÅRDSDAL", KLIMSTRAND, 9690 FJERRITSLEV, tlf. 98-225475.

LEO NIELSEN, maskinfører, født d. 18.-1.-1940, søn af Oline og Niels Madsen Nielsen, gift d. 26.-3.-1966 med Henny Gårdsdal, direktice, født d. 25.-10.-1942, datter af Bodil og Kristian Gårdsdal.

H.G. er musiker og organist, hun har været i Menighedsrådet ved Klim Kirke samt i bestyrelsen

for den lokale hesteforsikring.

L.N. overtog gården d. 1.-1.-1976 fra sin far.

Ejendomsskyld 380.000. Areal 18 ha., heraf tilkøbt 1,5 ha. Derudover er der forpagtet 20 ha.

Stuehuset er opført i 1936. Avlsbygningerne består af kvægstalde opført 1920 og 1977, lade og hestestald 1965, staklade 1982. Gården drives med en ammekobesætning på 24 årskøer, 20 ungdyr og 12 slagtekalve af racen DRK, desuden er der 2 avlstyre af racerne Simmentaler og DRK samt 4 Jydskeheste. Der er 2 traktorer og kombifyr. Maskinstation bruges til en del af markarbejdet.

HEDEGÅRDSVEJ 76, "SØNDERHEDEGAARD", HJORTDAL, 9690 FJERRITSLEV, tlf. 98-217279.

LARS SVENNING BACH, gårdejer, født d. 29.-4.-1957, søn af Synnøve og Poul Bach, gift d. 16.-7.-1983 med Jonna Sørensen, landbrugstekniker, født d. 22.-9.-1957, datter af Sine og Jens Peder Sørensen. Parret har børnene: Ulla, født d. 3.-11.-1984 og Rene, født d. 29.-9.-1986.

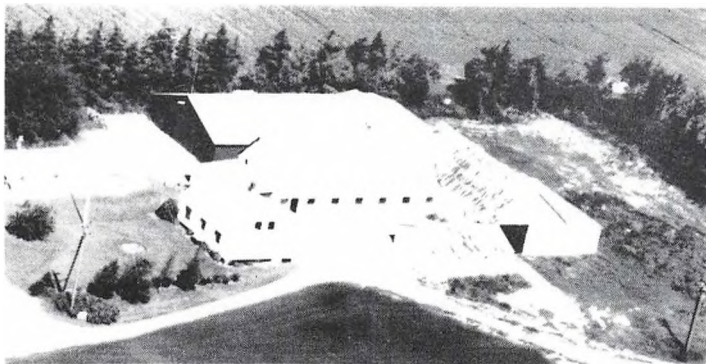

Begge ægtefæller har været på Asmildkloster Landbrugsskole. Jonna Sørensen er desuden uddannet landbrugstekniker på Vejlbj Landbrugsskole.

Lars S. Bach overtog gården d. 20.-10.-1983 fra Evald Nielsen. Ejendomsskyld 1.150.000. Areal 55 ha., heraf 14 ha. skov og fredede arealer. Derudover er der forpagtet 12,5 ha.

Stuehuset er opført i 1928. Avlsbygningerne består af kostald og

lade opført 1928, maskinhus 1984 og roehus 1966. Gården drives med en ammekobesætning på 14 ammekøer, 13 ungdyr og 5 slagtekalve samt 1 avlstyr af racen Limousine. Planteproduktionens salgsafgrøder er ærter, raps, kartofler og korn. Der er 1 traktor, 1 mejetærsker, plansilo og varm lufts tørreri. Maskinstation bruges til en del af markarbejdet.

HINGELBJERGVEJ 75, "HINGELBJERGGÅRD", HINGELBJERG, 9690 FJERRITSLEV, tlf. 98-213253.

KNUD BUNDGAARD DANIELSEN, landmand og minkavler, født d. 1.-4.-1956, søn af Nora og Peter Danielsen, gift d. 30.-12.-1978 med Martina Nolsøe, ekspeditrice, født d. 3.-9.-1958, datter af Hallgerd og Knud Nolsøe, Torshavn. Parret har børnene: Helle, født d. 1.-1.-1981 samt tvillingerne Heidi og Thomas, født d. 24.-6.-1983.

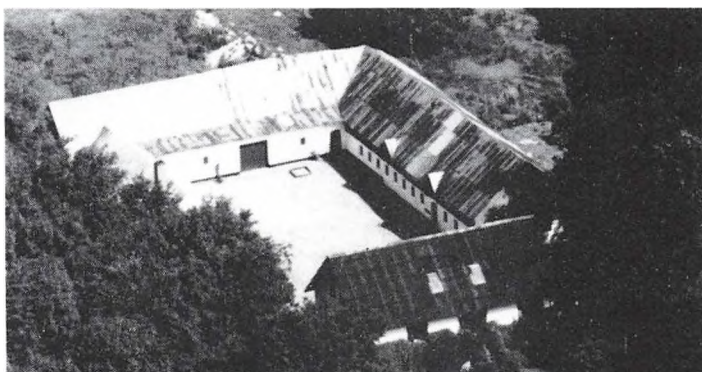

K.B.D. er uddannet tømrer og har desuden været på landbrugsskole. Han overtog gården d. 1.-1.-1986 fra sine forældre.

Areal 46,1 ha., heraf 9 ha. skov, 4 ha. mose og eng samt 8 ha. marginaljord.

Stuehuset er nyrestaureret. Avlsbygningerne består af kvægstald og maskinhus. Gårdens besætning er på 13 ammekøer, 3 ungdyr og 10 slagtekalve af racen Charolais, desuden er der 15 får. Derudover er der minkfarm på ejendommen med en bestand på 650 tæver. Planteproduktionens salgsafgrøder er byg, hvede og raps. Der er 2 traktorer, plansilo, varm lufts tørreri og pasatfyr. Maskinstation bruges til en del af markarbejdet og farfar hjælper til.

HINGELBJERGVEJ 76, HINGELBJERG, 9690 FJERRITSLEV, tlf. 98-211383.

SØREN KNUDSEN, gårdejer, født d. 14.-5.-1936, søn af Marie og Anders Gregers Knudsen, bor sammen med sin søster Karen Madsen, født d. 27.-6.-1930. S.K. overtog gården i september 1967 fra sin mor, nuværende ejer er 3. generation på gården, som har været i slægtens eje fra omkring 1867.

Ejendomsskyld 700.000. Areal 17,8 ha. Der er bortforpagtet 16 ha.

Stuehuset er opført før år 1900. Avlsbygningerne består af kostald opført 1979, laden fra 1930 er tilbygget i 1955 og maskinhuset er fra 1970. Gårdens besætning er på 1 so. Der er 2 traktorer, 1 mejetærsker, tårnsilo og varm lufts tørreri.

HINGELBJERGVEJ 118, HINGELBJERG, 9690 FJERRITSLEV, tlf. 98-211386.

BENT INGEMAN SØRENSEN, gårdejer, født d. 19.-3.-1933, søn af Agnes og Eskild Sørensen, gift d. 19.-9.-1954 med Karen Møller Sand, født d. 9.-5.-1934, datter af Stinne og Niels Møller Sand. Parret har børnene: Lene, Inga, Niels Jørgen og Poul. B.I.S. blev gift anden gang d. 1.-4.-1990 med Conni Sønderstrup, datter af Ellen og Martin Lynge. Parret har datteren Pernille, født d. 14.-1.-1990.

B.I.S. har været på Fyns Stifts Husmandsskole. Han overtog gården d. 1.-9.-1954 fra Morten Peter Mortensen.

Ejendomsskyld 1.750.000. Areal 38,8 ha., heraf tilkøbt 22 ha. Derudover er der forpagtet ca. 38 ha.

Stuehuset er opført i 1968, restaureret og tilbygget i 1978. Avlsbygningerne består af kostald opført 1975, ungdyrstalden fra 1958 er tilbygget i 1963, lade opført 1970, maskinhus 1979 og desuden er der gylletank og indendørs køresilo. Gården drives med en kvægproduktion på 44 årskøer, 50 ungdyr og 25 slagtekalve af racerne SDM og RDM, desuden er der 6 ammekøer, 3 ungdyr og 3 slagtekalve af racen Limousine. Planteproduktionens salgsafgrøder er ærter og raps. Der er 4 traktorer, 1 mejetærsker, 1 finsnitte, plansilo, varm lufts tørreri og halmfyr. Maskinstation bruges til lidt af markarbejdet.



HJORTDALVEJ 33, "HJORTDALGAARD", HJORTDAL, 9690 FJERRITSLEV, tlf. 98-217066. JAKOB og ALLAN BACH, gård-ejere.

J.B. er født d. 20.-4.-1928, søn af Maren og Kristian Bach, gift d. 6.-9.-1953 med Sonja Nielsen, født d. 17.-4.-1935, datter af Anna og Niels Nielsen. Parret har børnene: Christian, født d. 20.-12.-1953, Britta, født d. 8.-8.-1955, Bjørn, født d. 17.-9.-

1957 og Allan, født d. 14.-5.-1962.

A.B. blev gift d. 28.-2.-1987 med Jette Sørensen, født d. 21.-8.-1964, datter af Anna og Gunnar Sørensen. Parret har børnene: Troels, født d. 16.-12.-1986 og Tobias, født d. 17.-3.-1989.

J.B. har været på Høng Landbrugsskole. Han overtog gården d. 6.-11.-1953 fra Kristian Kold Jensen. Sønnen Allan købte halvpart i gården d. 1.-7.-1988, den drives i dag som I/S af far og søn. A.B. har været på Try Landbrugsskole.

Ejendomsskyld 1.1230.000. Areal 30 ha., heraf tilkøbt 16 ha. Derudover er der forpagtet 19 ha.

Stuehuset er opført i 1868 og gennemrestaureret. Avlsbygningerne består af en kostald, som er ombygget til sostald i 1978, den er restaureret i 1988, svinestalden fra 1951 er tilbygget senest i 1961, sostald opført 1969, farestald 1988, laden fra 1951 er tilbygget i 1958, maskinhuset er fra 1977 og der er garage samt gylletank. Gården drives med en svineproduktion på 180 årssøer, der sælges ca. 4.000 smågrise årligt. Planteproduktionens salgsafgrøder er ærter og raps. Der er 3 traktorer, 1 mejetærsker, plansilo og varm lufts tørreri. Maskinstation bruges til en del af markarbejdet.

HJORTDALVEJ 66, HJORTDAL, 9690 FJERRITSLEV, tlf. 98-217059.

ANKER HENRIKSEN, landmand, født d. 6.-3.-1923, søn af Petrine og Christian Henriksen, gift d. 25.-9.-1953 med Aase Hove Nielsen, født d. 7.-8.-1926, datter af Sigrid og Anders Hove Nielsen. Parret har børnene: Bent, født d. 26.-9.-1954, Hans Erik, født d. 25.-3.-1958 og Anders Kristian, født d. 2.-12.-1966.

A.H. har været formand for Husmandsforeningen, været medlem af Menighedsrådet samt medlem af Hjortdal Sogneråd. Han overtog gården d. 1.-9.-1953 fra sine forældre, nuværende ejer er 3. generation på gården, som kom i slægtens eje omkring 1900.



Ejendomsskyld 440.000. Areal 10 ha., heraf 1,5 ha. eng. Derudover er der forpagtet 3 ha.

Stuehuset er opført i 1930 og gennemrestaureret, senest i 1975. Avlsbygningerne består af kostald fra omkring 1900, som siden er udvidet, laden fra 1915 er tilbygget i 1940. Gården drives med en svineproduktion på 4 årssøer, der produceres ca. 60 slagtesvin årligt, desuden er der 4 ammekøer, 4 ungdyr og 2 slagtekalve af racerne Limousine og RDM. Planteproduktionens salgsafgrøde er korn. Der er 1 traktor, maskinstation bruges til en del af markarbejdet.

HJORTDALVEJ 74, "AABAKKEN", HJORTDAL, 9690 FJERRITSLEV, tlf. 98-217161. OLE KORNUM, gårdejer, født d. 21.-3.-1935, søn af Bertha og Peter Kornum, gift d. 13.-10.-1962 med Else Andersen, sygehjælper, født d. 15.-6.-1939, datter af Mette og Søren Andersen. Parret har børnene: Hanne, født d. 8.-7.-1964, Jan, født d. 28.-2.-1965, Kim, født d. 18.-12.-1970 og Anni, født d. 6.-2.-1973.

O.K. har været på Asmildkloster Landbrugsskole. Han er i repræsentantskabet for Thisted-Fjerritslev Svineslagteri. Han overtog gården d. 21.-2.-1964 fra Signe og Maugnus Pedersen.

Ejendomsskyld 1.000.000. Areal 21 ha., heraf tilkøbt 10 ha.

Stuehuset er opført i 1936 og gennemrestaureret flere gange. Avlsbygningerne består af kostald fra 1936, som er ombygget til sostald i 1989, kostalden fra 1976 er ombygget til sostald i 1985, klima- og ungsvinestald opført 1989, slagtesvinestald 1971, laden fra 1936 er ombygget til grise i 1976, maskinhus opført 1974 og desuden er der gastæt silo og gylletank. Gården drives med en svineproduktion på 130 SPF- årssøer, der sælges ca. 1.500 smågrise og 1.000 slagtesvin årligt. Planteproduktionens salgsafgrøder er ærter, hvede og raps. Der er 2 traktorer og 1 mejetærsker. På gården er ansat 1 fodermester og der bruges lidt maskinstation.

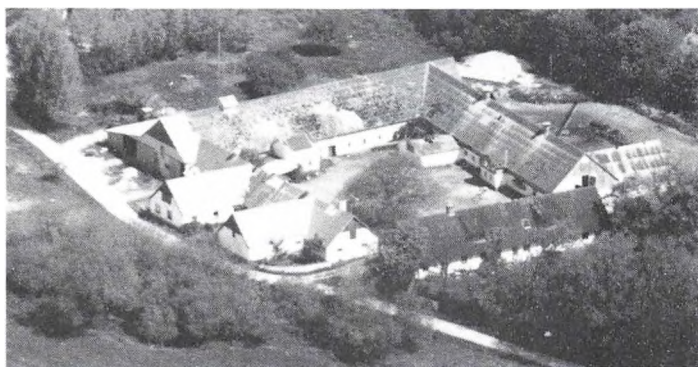

HJORTDALVEJ 121, "SLETTEGAARD", HJORTDAL, 9690 FJERRITSLEV, tlf. 98-217148. PER EIGIL KORNUM, gårdejer og agronom, født d. 8.-9.-1936, søn af Bertha og Niels Peter Kornum, gift d. 3.-10.-1964 med Anna Marie Godiksen, børnehaveklasselærer, født d. 6.-3.-1939, datter af Signe og Kristian Godiksen. Parret har børnene: Anne Mette, født d. 26.-1.-1965, Peter Christian, født d. 10.-6.-1969 og

Lise Lotte, født d. 28.-4.-1972.

P.E.K. har været på Asmildkloster og Byholm landbrugsskoler, han er uddannet på Landbohøjskolen. Han overtog gården i april 1971 fra sin far, som købte den i 1954. P.E.K. døde d. 27.-9.-1989.

Areal 55 ha., heraf 1,5 ha. skov. Derudover er der forpagtet 6 ha.

Stuehuset er opført før 1800-tallet. Avlsbygningerne består af en kostald, som er ombygget flere gange, kalvestald, lade, 2 maskinehuse opført 1974-82, desuden er der en fodermesterbolig, som udlejes til turister. Besætningen er ved at blive udsat, så den er i dag på 52 ungdyr og 24 slagtekalve af racen SDM. Planteproduktionens salgsafgrøde er korn. Der er 3 traktorer, 2 automatiske balle vogne, tårnsilo med varm lufts tørreri samt halmfyr. Maskinstation bruges til en del af markarbejdet.

HOLMSØVEJ 45, "KØBMANDSGÅRDEN", HAVERSLEV, 9690 FJERRITSLEV, tlf. 98-215379.

ARNE SØNDERSTRUP JENSEN, gårdejer, født d. 19.-9.-1948, søn af Karen og Anders Jensen, gift med Mette Pagh Emanuelsen, medhjælpende hustru, født d. 20.-7.-1969, datter af Birgith og Evald Emanuelsen. Parret har børnene: Jarl, Jan og Jannie.

Ejendomsskyld 440.000. Areal 10 ha., heraf 1,5 ha. eng. Derudover er der forpagtet 3 ha.

Stuehuset er opført i 1930 og gennemrestaureret, senest i 1975. Avlsbygningerne består af kostald fra omkring 1900, som siden er udvidet, laden fra 1915 er tilbygget i 1940. Gården drives med en svineproduktion på 4 årssøer, der produceres ca. 60 slagtesvin årligt, desuden er der 4 ammekøer, 4 ungdyr og 2 slagtekalve af racerne Limousine og RDM. Planteproduktionens salgsafgrøde er korn. Der er 1 traktor, maskinstation bruges til en del af markarbejdet.

HJORTDALVEJ 74, "AABAKKEN", HJORTDAL, 9690 FJERRITSLEV, tlf. 98-217161. OLE KORNUM, gårdejer, født d. 21.-3.-1935, søn af Bertha og Peter Kornum, gift d. 13.-10.-1962 med Else Andersen, sygehjælper, født d. 15.-6.-1939, datter af Mette og Søren Andersen. Parret har børnene: Hanne, født d. 8.-7.-1964, Jan, født d. 28.-2.-1965, Kim, født d. 18.-12.-1970 og Anni, født d. 6.-2.-1973.

O.K. har været på Asmildkloster Landbrugsskole. Han er i repræsentantskabet for Thisted-Fjerritslev Svin slagteri. Han overtog gården d. 21.-2.-1964 fra Signe og Maugnus Pedersen.

Ejendomsskyld 1.000.000. Areal 21 ha., heraf tilkøbt 10 ha.

Stuehuset er opført i 1936 og gennemrestaureret flere gange. Avlsbygningerne består af kostald fra 1936, som er ombygget til sostald i 1989, kostalden fra 1976 er ombygget til sostald i 1985, klima- og ungsvinestald opført 1989, slagtesvinestald 1971, laden fra 1936 er ombygget til grise i 1976, maskinhus opført 1974 og desuden er der gastæt silo og gylletank. Gården drives med en svineproduktion på 130 SPF- årssøer, der sælges ca. 1.500 smågrise og 1.000 slagtesvin årligt. Planteproduktionens salgsafgrøder er ærter, hvede og raps. Der er 2 traktorer og 1 mejetærsker. På gården er ansat 1 fodermester og der bruges lidt maskinstation.

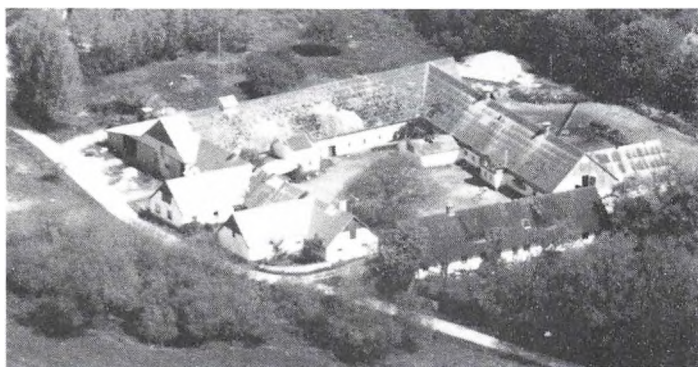

HJORTDALVEJ 121, "SLETTEGAARD", HJORTDAL, 9690 FJERRITSLEV, tlf. 98-217148. PER EIGIL KORNUM, gårdejer og agronom, født d. 8.-9.-1936, søn af Bertha og Niels Peter Kornum, gift d. 3.-10.-1964 med Anna Marie Godiksen, børnehaveklasselærer, født d. 6.-3.-1939, datter af Signe og Kristian Godiksen. Parret har børnene: Anne Mette, født d. 26.-1.-1965, Peter Christian, født d. 10.-6.-1969 og

Lise Lotte, født d. 28.-4.-1972.

P.E.K. har været på Asmildkloster og Byholm landbrugsskoler, han er uddannet på Landbohøjskolen. Han overtog gården i april 1971 fra sin far, som købte den i 1954. P.E.K. døde d. 27.-9.-1989.

Areal 55 ha., heraf 1,5 ha. skov. Derudover er der forpagtet 6 ha.

Stuehuset er opført før 1800-tallet. Avlsbygningerne består af en kostald, som er ombygget flere gange, kalvestald, lade, 2 maskinehuse opført 1974-82, desuden er der en fodermesterbolig, som udlejes til turister. Besætningen er ved at blive udsat, så den er i dag på 52 ungdyr og 24 slagtekalve af racen SDM. Planteproduktionens salgsafgrøde er korn. Der er 3 traktorer, 2 automatiske balle vogne, tårnsilo med varm lufts tørreri samt halmfyr. Maskinstation bruges til en del af markarbejdet.

HOLMSØVEJ 45, "KØBMANDSGÅRDEN", HAVERSLEV, 9690 FJERRITSLEV, tlf. 98-215379.

ARNE SØNDERSTRUP JENSEN, gårdejer, født d. 19.-9.-1948, søn af Karen og Anders Jensen, gift med Mette Pagh Emanuelson, medhjælpende hustru, født d. 20.-7.-1969, datter af Birgith og Evald Emanuelson. Parret har børnene: Jarl, Jan og Jannie.

Arne S. Jensen er udlært tømrer. Han overtog gården d. 1.-4.-1976 fra sine forældre, nuværende ejer er 4. generation på gården, som blev købt af oldefaderen. Der var købmandsforretning sammen med landbruget, indtil forældrene overtog den i 1942.

Ejendomsskyld 2.700.000. Areal 62 ha. og der er lejet 12,6 ha. Stuehuset er opført i 1850 og restaureret flere gange, senest i 1976. Avlsbygningerne består af



stalde fra 1976, svinestald fra 1977 og 3 svinestalde fra 1978, lade 1988 og maskinhuse fra 1978 og 1989. Gården drives med en svineproduktion på 230 årssøer, der sælges ca. 5.000 smågrise årligt. Desuden er der en avlsbesætning af ammekøer på 50 køer og 60 ungdyr af racen Limousine. Der er 2 traktorer, 1 gummiged og diverse siloanlæg. På gården er ansat 1 medhjælper.

HOLMSØVEJ 53, "BORREGAARD",
HAVERSLEV, 9690 FJERRITSLEV,
tlf. 98-215158.

ANTON BORREGAARD, gårdejer,
født d. 31.-7.-1943, søn af Stinne og Christian Borregaard.

A.B. har været på Byholm Landbrugsskole. Han overtog gården d. 1.-7.-1984 fra sine forældre, nuværende ejer er 5. generation på gården, som kom i slægtens eje i 1850.

Ejendomsskyld 2.200.000. Areal

51,3 ha., heraf 6 ha. skov. Derudover er der forpagtet 6 ha.

Stuehuset er opført i 1882. Avlsbygningerne består af kostald opført i 1909, som er ombygget til slagtesvin i 1968, kostald opført 1965, tyrestald og lade 1979, svinestald 1920, hønsehus 1952, maskinhus 1969 og der er gylletank. Gården drives med en kvægproduktion på 38 årskøer, 30 ungdyr og 40 slagtekalve af racen SDM, desuden er der en slagtesvineproduktion på 400 stk. årligt. Der er 3 traktorer og plansilo med varm lufts tørreri. Maskinstation bruges til en del af markarbejdet.

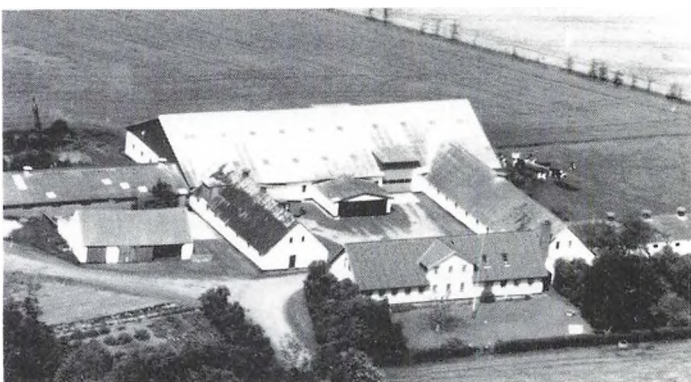

HOLMSØVEJ 93, "HOLMSØTOFTEGAARD",
HOLMSØ, 9690 FJERRITSLEV, tlf. 98-215112.

POUL HENNING FALBORG LARSEN, gårdejer, født d. 6.-7.-1942, søn af Emmy og Esner Larsen, gift d. 8.-11.-1969 med Hanne Søegaard, børnehavelærer, født d. 16.-4.-1943, datter af Kirsten og Harald Søegaard. Parret har børnene: Søren, født d. 4.-2.-1971 og Morten, født d. 8.-12.-1974.

P.H.F.L. har været på Malling og Vejlbj Landbrugsskole. Han overtog gården d.

15.-8.-1970 fra E. Jensen.

Ejendomsskyld 1.150.000. Areal 30,7 ha., heraf 3 ha. mose. Derudover er der forpagtet 8 ha.

Stuehuset er opført i 1890 og tilbygget i 1902, det er restaureret efter en brand i 1974. Avlsbygningerne består af kostald opført i 1932, som er tilbygget kviestald i 1974, desuden er der lade opført 1894 og lade fra 1902, som er tilbygget i 1932.

Arne S. Jensen er udlært tømrer. Han overtog gården d. 1.-4.-1976 fra sine forældre, nuværende ejer er 4. generation på gården, som blev købt af oldefaderen. Der var købmandsforretning sammen med landbruget, indtil forældrene overtog den i 1942.

Ejendomsskyld 2.700.000. Areal 62 ha. og der er lejet 12,6 ha. Stuehuset er opført i 1850 og restaureret flere gange, senest i 1976. Avlsbygningerne består af



stalde fra 1976, svinestald fra 1977 og 3 svinestalde fra 1978, lade 1988 og maskinhuse fra 1978 og 1989. Gården drives med en svineproduktion på 230 årssøer, der sælges ca. 5.000 smågrise årligt. Desuden er der en avlsbesætning af ammekøer på 50 køer og 60 ungdyr af racen Limousine. Der er 2 traktorer, 1 gummiged og diverse siloanlæg. På gården er ansat 1 medhjælper.

HOLMSØVEJ 53, "BORREGAARD",
HAVERSLEV, 9690 FJERRITSLEV,
tlf. 98-215158.

ANTON BORREGAARD, gårdejer,
født d. 31.-7.-1943, søn af Stinne og Christian Borregaard.

A.B. har været på Byholm Landbrugsskole. Han overtog gården d. 1.-7.-1984 fra sine forældre, nuværende ejer er 5. generation på gården, som kom i slægtens eje i 1850.

Ejendomsskyld 2.200.000. Areal 51,3 ha., heraf 6 ha. skov. Derudover er der forpagtet 6 ha.

Stuehuset er opført i 1882. Avlsbygningerne består af kostald opført i 1909, som er ombygget til slagtesvin i 1968, kostald opført 1965, tyrestald og lade 1979, svinestald 1920, hønsehus 1952, maskinhus 1969 og der er gylletank. Gården drives med en kvægproduktion på 38 årskøer, 30 ungdyr og 40 slagtekalve af racen SDM, desuden er der en slagtesvineproduktion på 400 stk. årligt. Der er 3 traktorer og plansilo med varm lufts tørreri. Maskinstation bruges til en del af markarbejdet.

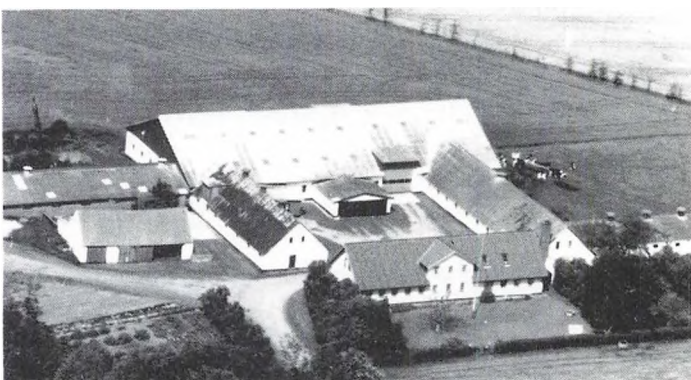

HOLMSØVEJ 93, "HOLMSØTOFTEGAARD",
HOLMSØ, 9690 FJERRITSLEV, tlf. 98-215112.

POUL HENNING FALBORG LARSEN, gårdejer, født d. 6.-7.-1942, søn af Emmy og Esner Larsen, gift d. 8.-11.-1969 med Hanne Søegaard, børnehavelærer, født d. 16.-4.-1943, datter af Kirsten og Harald Søegaard. Parret har børnene: Søren, født d. 4.-2.-1971 og Morten, født d. 8.-12.-1974.

P.H.F.L. har været på Malling og Vejlbj Landbrugsskole. Han overtog gården d.

15.-8.-1970 fra E. Jensen.

Ejendomsskyld 1.150.000. Areal 30,7 ha., heraf 3 ha. mose. Derudover er der forpagtet 8 ha.

Stuehuset er opført i 1890 og tilbygget i 1902, det er restaureret efter en brand i 1974. Avlsbygningerne består af kostald opført i 1932, som er tilbygget kviestald i 1974, desuden er der lade opført 1894 og lade fra 1902, som er tilbygget i 1932.

Gården drives med en kvægproduktion på 33 årskøer, 50 ungdyr og 17 slagtekalve af racen SDM. Der er 2 traktorer, maskinstation bruges til en del af markarbejdet.

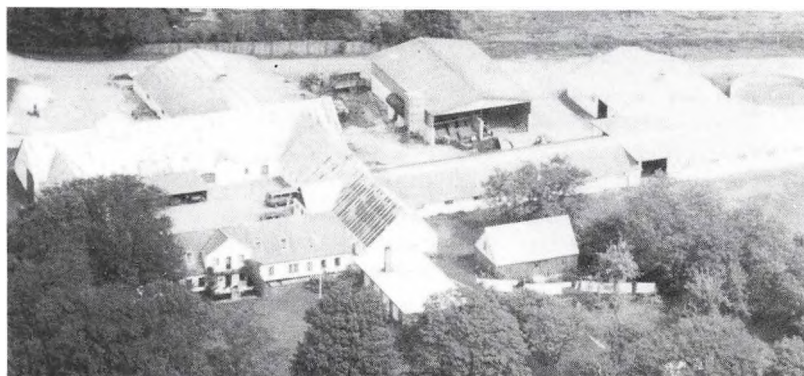

HOLMSØVEJ 96, "KIRSTI-NESMINDE", HOLMSØ, 9690 FJERRITSLEV, tlf. 98-215048.

KARL AAGE JESPERSEN, landmand, født d. 14.-5.-1926, søn af Marie og Niels Jespersen, gift d. 20.-1.-1950 med Karen Møller Nielsen, født d. 8.-6.-1929, datter af Marie og Niels Danielsen Nielsen. Parret har børnene: Anne Marie,

født d. 14.-7.-1952 og Agnes, født d. 18.-5.-1954.

K.AA.J. har siden 1966 drevet Han Herreds Fodertransport, han har været i bestyrelsen for Kirkedal og siden Han Herreds Mejeriselskab, nu Nordjysk Mejeriselskab, som d. 1.-10.-1989 fusionerede med MD, han har været medlem af Menighedsrådet siden 1967 og siden 1989 været medlem af Fjerritslev Byråd. Han overtog gården d. 1.-3.-1962 fra Mads K. Pedersen.

Ejendomsskyld 2.890.000. Areal 55 ha., heraf 5,5 ha. skov. Derudover er der forpagtet 86 ha.

Stuehuset er opført omkring 1840 og gennemrestaureret, bl.a. tilbygget svømmebassin i 1978. Avlsbygningerne består af en kostald opført i 1972, som er tilbygget i 1979, kalvestald opført 1979, svinestald 1964, en ældre svinestald er restaureret i 1968, laden fra omkring 1840 er tilbygget flere gange, desuden er der lader fra 1910 og 1970, maskinhus opført 1980 og der er indendørs køresilo, gylletank og foderhus. Gården drives med en kvægproduktion på 110 årskøer, 95 ungdyr og 60 slagtekalve, desuden er der en slagtesvineproduktion på 1.000 stk. årligt samt 8 heste og 4 får med lam. Planteproduktionens salgsafgrøder er ærter og raps. Der er 4 traktorer, 1 mejetærsker, 1 finsnitter, 2 foderbusser, 2 ladbiler, plansilo, varm lufts tørreri og halmfyr. På gården er ansat 1 fodermester, 1 medhjælper, 4 chauffører og 2 medhjælpere samt ung pige i huset. Siden 1970 har der været bondegårdsferie på gården.

HUSBYMØLLEVEJ 15, ÅGÅRDSMARK, 9690 FJERRITSLEV, tlf. 98-211356.

MARIUS NIELSEN, gårdejer, født d. 29.-10.-1912, søn af Marianne og Peder Christian Nielsen, gift d. 23.-2.-1937 med Rosa Elise Petrine Hollen, sygehjælper, født d. 19.-1.-1918, datter af Anna og Hollen Nielsen Hollen. Parret har børnene: Erland Torkild, født d. 31.-8.-1937, Birthe Helene, født d. 24.-5.-1940, Elin Irene, født d. 2.-4.-1945 og Møller Hollen, født d. 25.-6.-1952.

M.N. har haft cementstøberi og drev under Krigen vognmandsforretning med 2 spand heste. Han overtog gården d. 1.-10.-1936 fra sine forældre, som købte den i 1910.

Ejendomsskyld 400.000. Areal 19 ha., heraf tilkøbt 11 ha., der er 8 ha. skov. Jorden er bortforpagtet.

Stuehuset er opført i 1889, en del af kostalden fra 1912/13 er lagt til stuehuset. Avlsbygningerne består af en lade opført i 1939 og en ældre lade fra 1916 er ombygget til svinestald i 1939. Der er 1 traktor, plansilo og varm lufts tørreri.

HUSBYVEJ 43, HUSBY, 9690 FJERRITSLEV, tlf. 98-211869.

RICHARD LARSEN, gårdejer, født d. 19.-7.-1936, søn af Elisabeth og Niels Larsen,



Gården drives med en kvægproduktion på 33 årskøer, 50 ungdyr og 17 slagtekalve af racen SDM. Der er 2 traktorer, maskinstation bruges til en del af markarbejdet.

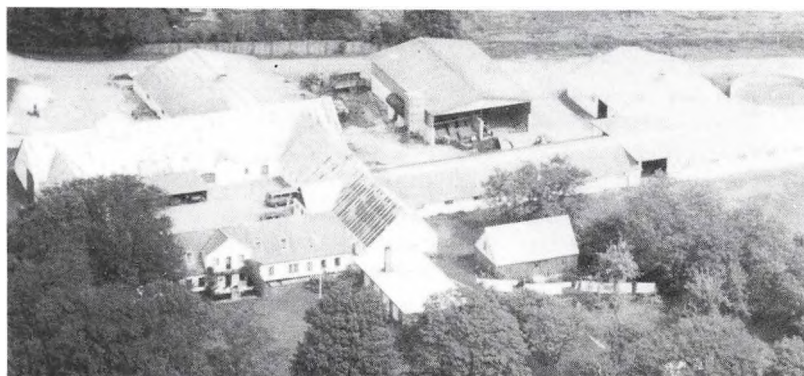

HOLMSØVEJ 96, "KIRSTI-NESMINDE", HOLMSØ, 9690 FJERRITSLEV, tlf. 98-215048.

KARL AAGE JESPERSEN, landmand, født d. 14.-5.-1926, søn af Marie og Niels Jespersen, gift d. 20.-1.-1950 med Karen Møller Nielsen, født d. 8.-6.-1929, datter af Marie og Niels Danielsen Nielsen. Parret har børnene: Anne Marie,

født d. 14.-7.-1952 og Agnes, født d. 18.-5.-1954.

K.AA.J. har siden 1966 drevet Han Herreds Fodertransport, han har været i bestyrelsen for Kirkedal og siden Han Herreds Mejeriselskab, nu Nordjysk Mejeriselskab, som d. 1.-10.-1989 fusionerede med MD, han har været medlem af Menighedsrådet siden 1967 og siden 1989 været medlem af Fjerritslev Byråd. Han overtog gården d. 1.-3.-1962 fra Mads K. Pedersen.

Ejendomsskyld 2.890.000. Areal 55 ha., heraf 5,5 ha. skov. Derudover er der forpagtet 86 ha.

Stuehuset er opført omkring 1840 og gennemrestaureret, bl.a. tilbygget svømmebassin i 1978. Avlsbygningerne består af en kostald opført i 1972, som er tilbygget i 1979, kalvestald opført 1979, svinestald 1964, en ældre svinestald er restaureret i 1968, laden fra omkring 1840 er tilbygget flere gange, desuden er der lader fra 1910 og 1970, maskinhus opført 1980 og der er indendørs køresilo, gylletank og foderhus. Gården drives med en kvægproduktion på 110 årskøer, 95 ungdyr og 60 slagtekalve, desuden er der en slagtesvineproduktion på 1.000 stk. årligt samt 8 heste og 4 får med lam. Planteproduktionens salgsafgrøder er ærter og raps. Der er 4 traktorer, 1 mejetærsker, 1 finsnitter, 2 foderbusser, 2 ladbiler, plansilo, varm lufts tørreri og halmfyr. På gården er ansat 1 fodermester, 1 medhjælper, 4 chauffører og 2 medhjælpere samt ung pige i huset. Siden 1970 har der været bondegårdsferie på gården.

HUSBYMØLLEVEJ 15, ÅGÅRDSMARK, 9690 FJERRITSLEV, tlf. 98-211356.

MARIUS NIELSEN, gårdejer, født d. 29.-10.-1912, søn af Marianne og Peder Christian Nielsen, gift d. 23.-2.-1937 med Rosa Elise Petrine Hollen, sygehjælper, født d. 19.-1.-1918, datter af Anna og Hollen Nielsen Hollen. Parret har børnene: Erland Torkild, født d. 31.-8.-1937, Birthe Helene, født d. 24.-5.-1940, Elin Irene, født d. 2.-4.-1945 og Møller Hollen, født d. 25.-6.-1952.

M.N. har haft cementstøberi og drev under Krigen vognmandsforretning med 2 spand heste. Han overtog gården d. 1.-10.-1936 fra sine forældre, som købte den i 1910.

Ejendomsskyld 400.000. Areal 19 ha., heraf tilkøbt 11 ha., der er 8 ha. skov. Jorden er bortforpagtet.

Stuehuset er opført i 1889, en del af kostalden fra 1912/13 er lagt til stuehuset. Avlsbygningerne består af en lade opført i 1939 og en ældre lade fra 1916 er ombygget til svinestald i 1939. Der er 1 traktor, plansilo og varm lufts tørreri.

HUSBYVEJ 43, HUSBY, 9690 FJERRITSLEV, tlf. 98-211869.

RICHARD LARSEN, gårdejer, født d. 19.-7.-1936, søn af Elisabeth og Niels Larsen,



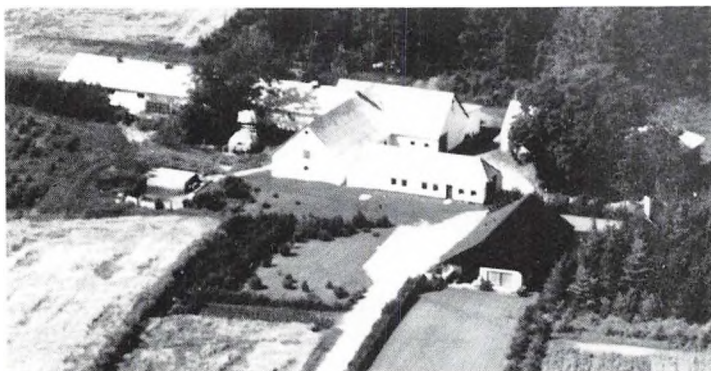

gift d. 1.-2.-1958 med Irene Petersen, født d. 23.-9.-1933, datter af Helga og Alfred Petersen. Parret har sønnen Jan, født d. 29.-5.-1958.

Richard Larsen overtog gården d. 27.-2.-1967 fra sine forældre, nuværende ejer er 3. generation på gården, som kom i slægtens eje omkring 1863.

Ejendomsskyld 1.000.000. Areal 15 ha., der er frasolgt 1 ha., og der er 1 ha. skov. Derudover er

der forpagtet 9 ha.

Stuehuset er opført i 1973. Avlsbygningerne består af kostald opført i 1936, som er ombygget til svinestald i 1970, gammel hestestald fra 1927 er ombygget til svinestald i 1967, svinestald fra 1977, kartoffelhuset fra 1982 er ombygget til kornlager i 1988, laden er ombygget til svinestald i 1968, foderhus opført 1976, maskinhuse 1935 og 1980, sidstnævnte er tilbygget i 1988, og der er gylletank. Gården drives med en svineproduktion på 50 årssøer, der sælges ca. 200 smågrise og 800 slagtesvin årligt. Planteproduktionens salgsafgrøde er ærter. Der er 3 traktorer, 1 mejetærsker, 1 kartoffelmaskine, plansilo og varm lufts tørreri.

HUSBYVEJ 69, HUSBY, 9690 FJERRITSLEV, tlf. 98-211778.

VAGNER OLUF BONDERUP, gårdejer, født d. 29.-6.-1930, søn af Johanne og Mognus Bonderup, gift d. 19.-6.-1955 med Rigmor Katrine Kjær, ekspeditrice, født d. 3.-2.-1934, datter af Astrid og Ejner Kjær. Parret har tvillingerne Bjarne og Kirsten, født d. 10.-11.-1955.

V.O.B. har været på Lundbæk Landbrugsskole og har været i bestyrelsen for Kettrup Lokalforening. Han overtog gården d. 1.-5.-1955 fra Frede Holm.

Ejendomsskyld 1.000.000. Areal 18,7 ha., heraf tilkøbt 9 ha. Jorden er bortforpagtet. Stuehuset er opført i 1935 og gennemrestaureret og tilbygget i 1971. Avlsbygningerne består af en kostald fra 1935, som er ombygget til svinestald i 1973, den er senere tilbygget i 1974 og 1976, laden fra 1935 er tilbygget flere gange, senest i 1979, og maskinhuset er fra 1968. På gården er der 1 traktor og tårnsilo.

HUSBYVEJ 109, TRUSTRUP, 9690 FJERRITSLEV, tlf. 98-212524.

PER BRIX SVENDSEN, landmand, født d. 7.-3.-1958, søn af Edith og Hans Svendsen, bor sammen med Elisabeth Kronborg, født d. 12.-5.-1951, datter af Elly og Erik Sørensens. Parret har børnene: Rikke, født d. 1.-12.-1970 og Bent, født d. 12.-7.-1973.

P.B.S. arbejder hos Frits Halvorsen i Brønderslev, han har været på Lægård og Lundbæk landbrugsskoler. Han overtog gården d. 11.-8.-1981 fra Karl Aage Larsen.

Ejendomsskyld 820.000. Areal 14,3 ha., heraf 0,3 ha. fredsskov. Der er bortforpagtet 11 ha. Stuehuset er opført i 1907 og restaureret flere gange. Avlsbygningerne består af en kvægstald opført i 1907, som er ombygget i 1961, hønsehus fra 1955, lade 1978 og maskinhus 1980. Gårdens besætning er på 2 ammekøer og 2 slagtekalve af racen SDM samt 2 heste. Der er 3 traktorer og 1 mejetærsker.

HUSBYVEJ 114, "TRUSTRUP VESTERGÅRD", TRUSTRUP, 9690 FJERRITSLEV, tlf. 98-211765. FRITS SØNDERGÅRD, gårdejer, født d. 31.-3.-1951, søn af Berta og Kristian Søndergård.

F.S. driver maskinstation. Han overtog gården d. 1.-9.-1989 fra sine forældre, som købte den i 1958.

Ejendomsskyld 1.100.000. Areal



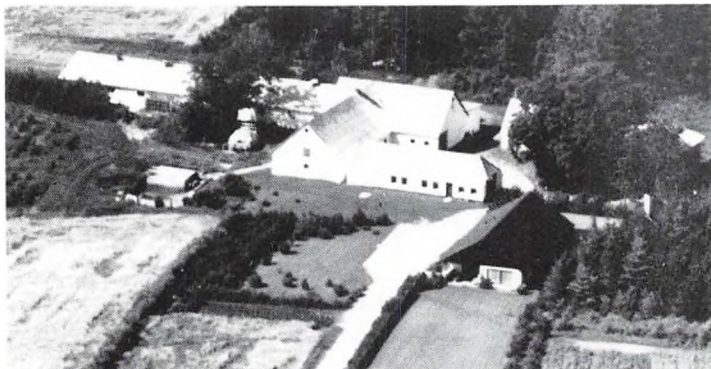

gift d. 1.-2.-1958 med Irene Petersen, født d. 23.-9.-1933, datter af Helga og Alfred Petersen. Parret har sønnen Jan, født d. 29.-5.-1958.

Richard Larsen overtog gården d. 27.-2.-1967 fra sine forældre, nuværende ejer er 3. generation på gården, som kom i slægtens eje omkring 1863.

Ejendomsskyld 1.000.000. Areal 15 ha., der er frasolgt 1 ha., og der er 1 ha. skov. Derudover er

der forpagtet 9 ha.

Stuehuset er opført i 1973. Avlsbygningerne består af kostald opført i 1936, som er ombygget til svinestald i 1970, gammel hestestald fra 1927 er ombygget til svinestald i 1967, svinestald fra 1977, kartoffelhuset fra 1982 er ombygget til kornlager i 1988, laden er ombygget til svinestald i 1968, foderhus opført 1976, maskinhuse 1935 og 1980, sidstnævnte er tilbygget i 1988, og der er gylletank. Gården drives med en svineproduktion på 50 årssøer, der sælges ca. 200 smågrise og 800 slagtesvin årligt. Planteproduktionens salgsafgrøde er ærter. Der er 3 traktorer, 1 mejetærsker, 1 kartoffelmaskine, plansilo og varm lufts tørreri.

HUSBYVEJ 69, HUSBY, 9690 FJERRITSLEV, tlf. 98-211778.

VAGNER OLUF BONDERUP, gårdejer, født d. 29.-6.-1930, søn af Johanne og Mognus Bonderup, gift d. 19.-6.-1955 med Rigmor Katrine Kjær, ekspeditrice, født d. 3.-2.-1934, datter af Astrid og Ejner Kjær. Parret har tvillingerne Bjarne og Kirsten, født d. 10.-11.-1955.

V.O.B. har været på Lundbæk Landbrugsskole og har været i bestyrelsen for Kettrup Lokalforening. Han overtog gården d. 1.-5.-1955 fra Frede Holm.

Ejendomsskyld 1.000.000. Areal 18,7 ha., heraf tilkøbt 9 ha. Jorden er bortforpagtet. Stuehuset er opført i 1935 og gennemrestaureret og tilbygget i 1971. Avlsbygningerne består af en kostald fra 1935, som er ombygget til svinestald i 1973, den er senere tilbygget i 1974 og 1976, laden fra 1935 er tilbygget flere gange, senest i 1979, og maskinhuset er fra 1968. På gården er der 1 traktor og tårnsilo.

HUSBYVEJ 109, TRUSTRUP, 9690 FJERRITSLEV, tlf. 98-212524.

PER BRIX SVENDSEN, landmand, født d. 7.-3.-1958, søn af Edith og Hans Svendsen, bor sammen med Elisabeth Kronborg, født d. 12.-5.-1951, datter af Elly og Erik Sørensens. Parret har børnene: Rikke, født d. 1.-12.-1970 og Bent, født d. 12.-7.-1973.

P.B.S. arbejder hos Frits Halvorsen i Brønderslev, han har været på Lægård og Lundbæk landbrugsskoler. Han overtog gården d. 11.-8.-1981 fra Karl Aage Larsen.

Ejendomsskyld 820.000. Areal 14,3 ha., heraf 0,3 ha. fredsskov. Der er bortforpagtet 11 ha. Stuehuset er opført i 1907 og restaureret flere gange. Avlsbygningerne består af en kvægstald opført i 1907, som er ombygget i 1961, hønsehus fra 1955, lade 1978 og maskinhus 1980. Gårdens besætning er på 2 ammekøer og 2 slagtekalve af racen SDM samt 2 heste. Der er 3 traktorer og 1 mejetærsker.

HUSBYVEJ 114, "TRUSTRUP VESTERGÅRD", TRUSTRUP, 9690 FJERRITSLEV, tlf. 98-211765.

FRITS SØNDERGÅRD, gårdejer, født d. 31.-3.-1951, søn af Berta og Kristian Søndergård.

F.S. driver maskinstation. Han overtog gården d. 1.-9.-1989 fra sine forældre, som købte den i 1958.

Ejendomsskyld 1.100.000. Areal



18,7 ha. og der er forpagtet 15 ha.

Stuehuset er opført i 1960. Avlsbygningerne består af en kostald og lade fra 1979, værksted fra 1969 og maskinhus fra 1973. Gården drives med en kvægproduktion på 37 årskøer, 43 ungdyr og 20 slagtekalve af blandet race. Der er 4 traktorer, 1 mejetærsker og 1 markvandingsanlæg samt nødvendige maskiner til maskinstation. På gården er ansat 1 medhjælper.



HUSBYVEJ 185, GUNDESTRUP, 9690 FJERRITSLEV, tlf. 98-215145.

KRISTIAN MIKKELSEN, landmand, født d. 22.-6.-1927, søn af Edel og Georg Mikkelsen, gift d. 5.-12.-1959 med Elna Nielsen, født d. 24.-8.-1939, datter af Marie og Eberhardt Nielsen. Parret har børnene: Søren, født d. 7.-7.-1963 og Karsten, født d. 10.-2.-1972. K.M. har været på Fyns Stifts Husmandsskole. Han overtog

gården d. 1.-10.-1959 fra Ejner Pretzmann.

Ejendomsskyld 500.000. Areal 18,2 ha., heraf tilkøbt 6 ha.

Stuehuset er opført ca. 1920, restaureret og tilbygget senest i 1980. Avlsbygningerne består af en kostald fra 1920, som er tilbygget i 1974, lade fra 1920 er tilbygget i 1955, maskinhuset er fra 1963. Gården drives udelukkende med planteproduktion bestående af raps, hvede og byg. Der er 2 traktorer, tårnsilo og varm lufts tørreri. Maskinstation bruges til en del af markarbejdet.

HØDESHØJVEJ 41, "HAVERSLEV VESTERGAARD", HAVERSLEV, 9690 FJERRITSLEV, tlf. 98-215152. VALDEMAR MØLLER, gårdejer, født d. 29.-10.-1938, søn af Agnes og Jens Møller, gift d. 15.-8.-1964 med Kirsten Damsgaard, lægesekretær, datter af Maren og Einar Damsgaard. Parret har børnene: Ane Louise, født d. 8.-1.-1966, Niels Michael, født d. 8.-10.-1968 og Karen Helene, født d. 7.-6.-1972.



V.M. overtog gården d. 1.-1.-1965 fra sin far, nuværende ejer er 3. generation på gården, som har været i slægtens eje siden 1882.

Ejendomsskyld 3.200.000. Areal 70 ha., heraf 12 ha. skov. Derudover er der forpagtet 35 ha.

Gården nedbrændte i 1933 og blev genopført med stuehus, som siden er gennemrestaureret. Avlsbygningerne består af kostald, som senere er ombygget til drægtighedsstald i 1983, 8 svinestalde er bygget i perioden 1970-77, lade opført 1933, maskinhuse 1972 og 1989, desuden er der gastæt silo og 2 gylletanke. Gården drives med en svineproduktion på 280 årssøer. Planteproduktionens salgsafgrøder er ærter, raps og industrikartofler. Der er 4 traktorer, 1 mejetærsker, tårnsilo og varm lufts tørreri. På gården er ansat 1 fodermester og 1 medhjælper.

Gården drives sammen med Skræmvej 170.

HØJLUNDSVEJ 9, "MANSTRUP NØRGAARD", MANSTRUP, 9690 FJERRITSLEV, tlf. 98-221229.

MARTIN WINTHER, gårdejer, født d. 26.-4.-1933, søn af Elisabeth og Christian Winther.

18,7 ha. og der er forpagtet 15 ha.

Stuehuset er opført i 1960. Avlsbygningerne består af en kostald og lade fra 1979, værksted fra 1969 og maskinhus fra 1973. Gården drives med en kvægproduktion på 37 årskøer, 43 ungdyr og 20 slagtekalve af blandet race. Der er 4 traktorer, 1 mejetærsker og 1 markvandingsanlæg samt nødvendige maskiner til maskinstation. På gården er ansat 1 medhjælper.



HUSBYVEJ 185, GUNDESTRUP, 9690 FJERRITSLEV, tlf. 98-215145.

KRISTIAN MIKKELSEN, landmand, født d. 22.-6.-1927, søn af Edel og Georg Mikkelsen, gift d. 5.-12.-1959 med Elna Nielsen, født d. 24.-8.-1939, datter af Marie og Eberhardt Nielsen. Parret har børnene: Søren, født d. 7.-7.-1963 og Karsten, født d. 10.-2.-1972. K.M. har været på Fyns Stifts Husmandsskole. Han overtog

gården d. 1.-10.-1959 fra Ejner Pretzmann.

Ejendomsskyld 500.000. Areal 18,2 ha., heraf tilkøbt 6 ha.

Stuehuset er opført ca. 1920, restaureret og tilbygget senest i 1980. Avlsbygningerne består af en kostald fra 1920, som er tilbygget i 1974, lade fra 1920 er tilbygget i 1955, maskinhuset er fra 1963. Gården drives udelukkende med planteproduktion bestående af raps, hvede og byg. Der er 2 traktorer, tårnsilo og varm lufts tørreri. Maskinstation bruges til en del af markarbejdet.

HØDESHØJVEJ 41, "HAVERSLEV VESTERGAARD", HAVERSLEV, 9690 FJERRITSLEV, tlf. 98-215152. VALDEMAR MØLLER, gårdejer, født d. 29.-10.-1938, søn af Agnes og Jens Møller, gift d. 15.-8.-1964 med Kirsten Damsgaard, lægesekretær, datter af Maren og Einar Damsgaard. Parret har børnene: Ane Louise, født d. 8.-1.-1966, Niels Michael, født d. 8.-10.-1968 og Karen Helene, født d. 7.-6.-1972.



V.M. overtog gården d. 1.-1.-1965 fra sin far, nuværende ejer er 3. generation på gården, som har været i slægtens eje siden 1882.

Ejendomsskyld 3.200.000. Areal 70 ha., heraf 12 ha. skov. Derudover er der forpagtet 35 ha.

Gården nedbrændte i 1933 og blev genopført med stuehus, som siden er gennemrestaureret. Avlsbygningerne består af kostald, som senere er ombygget til drægtighedsstald i 1983, 8 svinestalde er bygget i perioden 1970-77, lade opført 1933, maskinhuse 1972 og 1989, desuden er der gastæt silo og 2 gylletanke. Gården drives med en svineproduktion på 280 årssøer. Planteproduktionens salgsafgrøder er ærter, raps og industrikartofler. Der er 4 traktorer, 1 mejetærsker, tårnsilo og varm lufts tørreri. På gården er ansat 1 fodermester og 1 medhjælper. Gården drives sammen med Skræmvej 170.

HØJLUNDSVEJ 9, "MANSTRUP NØRGAARD", MANSTRUP, 9690 FJERRITSLEV, tlf. 98-221229.

MARTIN WINTHER, gårdejer, født d. 26.-4.-1933, søn af Elisabeth og Christian Winther.



Martin Winther har været på Asmildkloster Landbrugsskole. Han fik gården i forpagtning i 1955 og købte den d. 1.-11.-1962 fra sin mor. Gården har siden 1766 været i slægtens eje, den blev dengang frikøbt af Haverslev Præstegård.

Ejendomsskyld 1.400.000. Areal 41 ha., heraf 4 ha. kær.

Stuehuset er opført i 1871, det er tilbygget i 1890 og senere restaureret flere gange. Lade og

kostald nedbrændte i 1966 og blev genopbygget, kostalden blev i 1988 ombygget til slagtesvin, slagtesvinestald er opført i 1960, garage 1961 og maskinhus 1958. Gården drives med en slagtesvineproduktion på ca. 1.000 stk. årligt. Planteproduktionens salgsafgrøde er raps. Der er 2 traktorer, 1 mejetærsker, plansilo, gennemløbstørreri med varm luft samt halmfyr. Maskinstation bruges til en del af markarbejdet.

KETTRUPVEJ 35, "KÆRGAARD", KETTRUP, 9690 FJERRITSLEV, tlf. 98-211789. KRISTIAN LARSEN, gårdejer, født d. 20.-6.-1939, søn af Signe og Jens Birger Larsen, gift d. 27.-7.-1974 med Solvejg Nissen, sundhedsplejerske, født d. 12.-2.-1938, datter af Ruth og Hans Nissen. Parret har børnene: Jens Jakob, født d. 23.-7.-1975 og Ruth, født d. 25.-7.-1977.

K.L. har været på Vejlbj Landbrugsskole, han er i repræsentantskabet for Thisted Amts Brandforsikring. Han overtog gården d. 15.-7.-1983 fra sine forældre, nuværende ejer er 3. generation på gården, som har været i slægtens eje siden 1908.

Ejendomsskyld 1.500.000. Areal 37 ha. og der er forpagtet 8,7 ha.

Stuehuset er opført i 1990. Avlsbygningerne består af en kostald fra 1930, som er tilbygget i 1984, østerhuset er ombygget til kornmagasin i 1969, maskinhus opført 1978, foderhus 1984 og der er lade samt indendørs køresilo. Gården drives med en kvægproduktion på 43 årskøer, 50 ungdyr og 25 slagtekalve af racen RDM, desuden er der 5 årssøer og der produceres ca. 100 slagtesvin årligt. Der er 3 traktorer, 1 mejetærsker, kornsilo, varm lufts tørreri samt anpart i Gøttrup-Holme Vindmøllelaug og der bruges staldvarme til opvarmning af stuehuset. Maskinstation bruges til en del af markarbejdet og der er ansat 1 medhjælper.

KETTRUPVEJ 79, "KETTRUP VESTERGAARD", KETTRUP, 9690 FJERRITSLEV, tlf. 98-211929.

KNUD NØRMØLLE, gårdejer, født d. 19.-10.-1946, søn af Else Marie og Niels Vestergaard Nørmøller, gift d. 16.-7.-1977 med Kirsten Marie Rasmussen, sygehjælper, født d. 17.-5.-1953, datter af Anne Marie og Jens Kristian Rasmussen. Parret har børnene: Marianne, født d. 16.-3.-1978,

Martin, født d. 1.-9.-1980 og Thomas, født d. 23.-7.-1983.

K.N. har været på Asmildkloster Landbrugsskole. Han er i repræsentantskabet for MD-Food. Han overtog sammen med sin bror, Karl Madsen Nørmøller, gården d. 26.-1.-1971. Den 1.-7.-1985 købte K.N. broderens halvdel.

Ejendomsskyld 1.900.000. Areal 55,5 ha.

Gården lå indtil 1880 ved præstegården og stuehuset blev opført i 1880 og er siden restaureret flere gange. Avlsbygningerne består af kostald opført 1960, som er udvidet i 1974, svinestalden fra 1959 bruges til kalvestald, desuden er der hestestald, garage, værksted, karlekammer, lade, foderhus, maskinhus, gylletank samt indendørs køresilo. Gården drives med en kvægproduktion på 62 årskøer, 80 ungdyr og 35 slagtekalve af

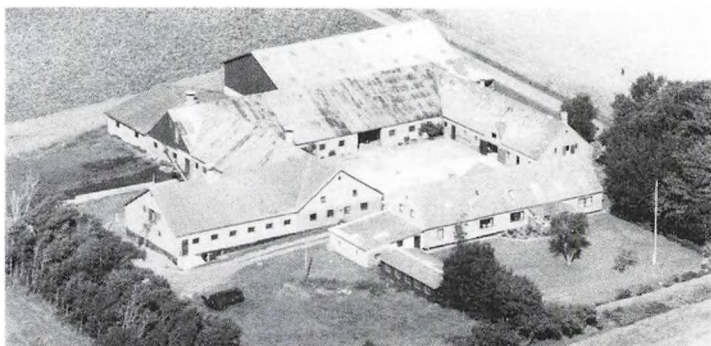



Martin Winther har været på Asmildkloster Landbrugsskole. Han fik gården i forpagtning i 1955 og købte den d. 1.-11.-1962 fra sin mor. Gården har siden 1766 været i slægtens eje, den blev dengang frikøbt af Haverslev Præstegård.

Ejendomsskyld 1.400.000. Areal 41 ha., heraf 4 ha. kær.

Stuehuset er opført i 1871, det er tilbygget i 1890 og senere restaureret flere gange. Lade og

kostald nedbrændte i 1966 og blev genopbygget, kostalden blev i 1988 ombygget til slagtesvin, slagtesvinestald er opført i 1960, garage 1961 og maskinhus 1958. Gården drives med en slagtesvineproduktion på ca. 1.000 stk. årligt. Planteproduktionens salgsafgrøde er raps. Der er 2 traktorer, 1 mejetærsker, plansilo, gennemløbstørreri med varm luft samt halmfyr. Maskinstation bruges til en del af markarbejdet.

KETTRUPVEJ 35, "KÆRGAARD", KETTRUP, 9690 FJERRITSLEV, tlf. 98-211789. KRISTIAN LARSEN, gårdejer, født d. 20.-6.-1939, søn af Signe og Jens Birger Larsen, gift d. 27.-7.-1974 med Solvejg Nissen, sundhedsplejerske, født d. 12.-2.-1938, datter af Ruth og Hans Nissen. Parret har børnene: Jens Jakob, født d. 23.-7.-1975 og Ruth, født d. 25.-7.-1977.

K.L. har været på Vejlbj Landbrugsskole, han er i repræsentantskabet for Thisted Amts Brandforsikring. Han overtog gården d. 15.-7.-1983 fra sine forældre, nuværende ejer er 3. generation på gården, som har været i slægtens eje siden 1908.

Ejendomsskyld 1.500.000. Areal 37 ha. og der er forpagtet 8,7 ha.

Stuehuset er opført i 1990. Avlsbygningerne består af en kostald fra 1930, som er tilbygget i 1984, østerhuset er ombygget til kornmagasin i 1969, maskinhus opført 1978, foderhus 1984 og der er lade samt indendørs køresilo. Gården drives med en kvægproduktion på 43 årskøer, 50 ungdyr og 25 slagtekalve af racen RDM, desuden er der 5 årssøer og der produceres ca. 100 slagtesvin årligt. Der er 3 traktorer, 1 mejetærsker, kornsilo, varm lufts tørreri samt anparten i Gøttrup-Holme Vindmøllelaug og der bruges staldvarme til opvarmning af stuehuset. Maskinstation bruges til en del af markarbejdet og der er ansat 1 medhjælper.

KETTRUPVEJ 79, "KETTRUP VESTERGAARD", KETTRUP, 9690 FJERRITSLEV, tlf. 98-211929.

KNUD NØRMØLLE, gårdejer, født d. 19.-10.-1946, søn af Else Marie og Niels Vestergaard Nørmøller, gift d. 16.-7.-1977 med Kirsten Marie Rasmussen, sygehjælper, født d. 17.-5.-1953, datter af Anne Marie og Jens Kristian Rasmussen. Parret har børnene: Marianne, født d. 16.-3.-1978,

Martin, født d. 1.-9.-1980 og Thomas, født d. 23.-7.-1983.

K.N. har været på Asmildkloster Landbrugsskole. Han er i repræsentantskabet for MD-Food. Han overtog sammen med sin bror, Karl Madsen Nørmøller, gården d. 26.-1.-1971. Den 1.-7.-1985 købte K.N. broderens halvdel.

Ejendomsskyld 1.900.000. Areal 55,5 ha.

Gården lå indtil 1880 ved præstegården og stuehuset blev opført i 1880 og er siden restaureret flere gange. Avlsbygningerne består af kostald opført 1960, som er udvidet i 1974, svinestalden fra 1959 bruges til kalvestald, desuden er der hestestald, garage, værksted, karlekammer, lade, foderhus, maskinhus, gylletank samt indendørs køresilo. Gården drives med en kvægproduktion på 62 årskøer, 80 ungdyr og 35 slagtekalve af

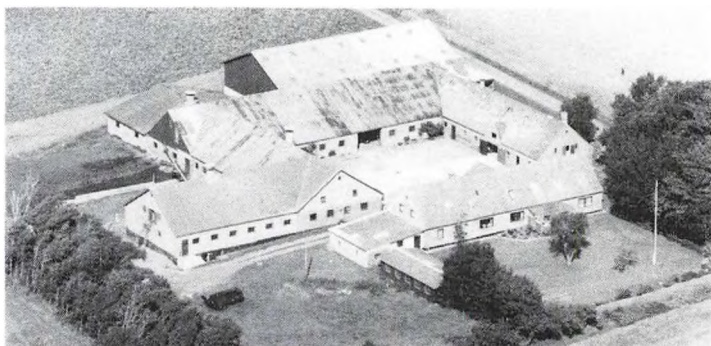

racen SDM. Planteproduktionens salgsafgrøder er korn og raps. Der er 2 traktorer, 1 mejetærsker, plansilo, varm og kold lufts tørreri og der anvendes staldvarme til opvarmning af stuehuset. På gården er ansat 1 medhjælper og 1 skoledreng og desuden bruges lidt maskinstation.



KETTRUPVEJ 86, "KETTRUP-GAARD", KETTRUP, 9690 FJERRITSLEV, tlf. 98-211828.

KRISTIAN SKJELLERUP, gårdejer, født d. 4.-4.-1924.

K.S. har været på Asmildkloster Landbrugsskole. Han overtog gården d. 1.-8.-1971 fra Marie Vinther, denne slægt ejede gården helt tilbage til 1600-tallet.

Ejendomsskyld 1.800.000. Areal 67 ha., der er frasolgt 1 ha. og der ca. 1 ha. skov.

Stuehuset er opført i 1842. Avlsbygningerne består af hestestald, garage og maskinhus fra 1918, lade fra 1860 og maskinhus 1947. Gården drives udelukkende med planteproduktion bestående ærter, raps og korn. Der er 1 traktor, 1 mejetærsker, plansilo, tårnsilo og varm lufts tørreri. Maskinstation bruges til en del af markarbejdet.

KETTRUPVEJ 109, "KETTRUP PRÆSTEGAARD", KETTRUP, 9690 FJERRITSLEV, tlf. 98-211784.

HOLGER JENSEN, forpagter, født d. 11.-6.-1929, søn af Else og Poul Kristian Jensen, gift d. 21.-4.-1957 med Gudrun Mathiassen, født d. 8.-10.-1936, datter af Gertrudane og Gregers Mathiassen. Parret har børnene: Ivan, født d. 19.-5.-1959 og Lone, født d. 10.-11.-1964.

H.J. overtog forpagtningen af gården d. 1.-4.-1961 fra Peder Lunde Madsen.

Ejendomsskyld 1.750.000. Areal 46 ha., heraf tilkøbt 6 ha., der er frasolgt 5 ha.

Stuehuset er opført i 1915 og gennemrestaureret flere gange. Avlsbygningerne består af kostald opført i 1962, som er ombygget til svinestald i 1984, svinestald opført 1962, lade 1915, maskinhus 1984 og der er gylletank. Gården drives med en svineproduktion på 35 årssøer, der produceres ca. 700 slagtesvin årligt. Planteproduktionens salgsafgrøder er ærter, raps og korn. Der er 3 traktorer, 1 mejetærsker, plansilo og kold lufts tørreri. Maskinstation bruges til lidt af markarbejdet og der er 2 skoledreng til hjælp.

H.J. ejer huset på Ørebrovej 200.

KIRKEDALSVEJ 48, "KIRKETOFT", KIRKEDAL, 9690 FJERRITSLEV, tlf. 98-215046.

KAJ BUHL, gårdejer, født d. 2.-2.-1935, søn af Alma og Hartvig Buhl, gift d. 23.-7.-1960 med Agnes Tegtmeier, pædagog, født d. 22.-8.-1936, datter af Inger og Jens Tegtmeier. Parret har børnene: Jens Hartvig, født d. 11.-6.-1963 og Kirsten, født d. 22.-4.-1967.

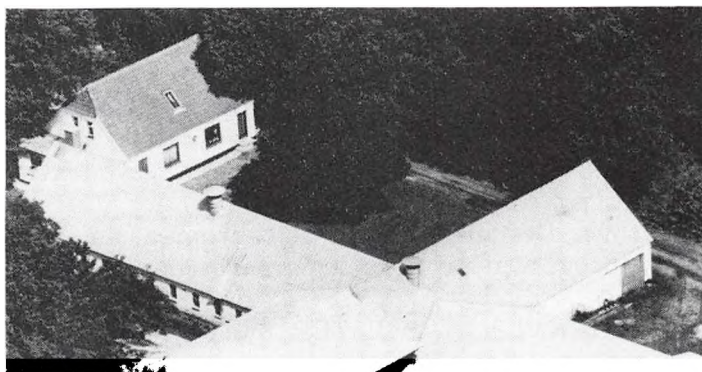

K.B. har været på Asmildkloster

Landbrugsskole. Han overtog gården d. 1.-11.-1963 fra sine svigerforældre, som købte den i 1928.

Ejendomsskyld 1.050.000. Areal 17,4 ha., heraf 4 ha. eng. Derudover er der forpagtet 17 ha.

Stuehuset er opført i 1928 og restaureret flere gange. Avlsbygningerne består af kostald opført 1928 og som er tilbygget i 1980, hvor der også blev bygget foderhus,

racen SDM. Planteproduktionens salgsafgrøder er korn og raps. Der er 2 traktorer, 1 mejetærsker, plansilo, varm og kold lufts tørreri og der anvendes staldvarme til opvarmning af stuehuset. På gården er ansat 1 medhjælper og 1 skoledreng og desuden bruges lidt maskinstation.



KETTRUPVEJ 86, "KETTRUP-GAARD", KETTRUP, 9690 FJERRITSLEV, tlf. 98-211828.

KRISTIAN SKJELLERUP, gårdejer, født d. 4.-4.-1924.

K.S. har været på Asmildkloster Landbrugsskole. Han overtog gården d. 1.-8.-1971 fra Marie Vinther, denne slægt ejede gården helt tilbage til 1600-tallet.

Ejendomsskyld 1.800.000. Areal 67 ha., der er frasolgt 1 ha. og der ca. 1 ha. skov.

Stuehuset er opført i 1842. Avlsbygningerne består af hestestald, garage og maskinhus fra 1918, lade fra 1860 og maskinhus 1947. Gården drives udelukkende med planteproduktion bestående ærter, raps og korn. Der er 1 traktor, 1 mejetærsker, plansilo, tårnsilo og varm lufts tørreri. Maskinstation bruges til en del af markarbejdet.

KETTRUPVEJ 109, "KETTRUP PRÆSTEGAARD", KETTRUP, 9690 FJERRITSLEV, tlf. 98-211784.

HOLGER JENSEN, forpagter, født d. 11.-6.-1929, søn af Else og Poul Kristian Jensen, gift d. 21.-4.-1957 med Gudrun Mathiassen, født d. 8.-10.-1936, datter af Gertrudane og Gregers Mathiassen. Parret har børnene: Ivan, født d. 19.-5.-1959 og Lone, født d. 10.-11.-1964.

H.J. overtog forpagtningen af gården d. 1.-4.-1961 fra Peder Lunde Madsen.

Ejendomsskyld 1.750.000. Areal 46 ha., heraf tilkøbt 6 ha., der er frasolgt 5 ha.

Stuehuset er opført i 1915 og gennemrestaureret flere gange. Avlsbygningerne består af kostald opført i 1962, som er ombygget til svinestald i 1984, svinestald opført 1962, lade 1915, maskinhus 1984 og der er gylletank. Gården drives med en svineproduktion på 35 årssøer, der produceres ca. 700 slagtesvin årligt. Planteproduktionens salgsafgrøder er ærter, raps og korn. Der er 3 traktorer, 1 mejetærsker, plansilo og kold lufts tørreri. Maskinstation bruges til lidt af markarbejdet og der er 2 skoledreng til hjælp.

H.J. ejer huset på Ørebrovej 200.

KIRKEDALSVEJ 48, "KIRKETOFT", KIRKEDAL, 9690 FJERRITSLEV, tlf. 98-215046.

KAJ BUHL, gårdejer, født d. 2.-2.-1935, søn af Alma og Hartvig Buhl, gift d. 23.-7.-1960 med Agnes Tegtmeier, pædagog, født d. 22.-8.-1936, datter af Inger og Jens Tegtmeier. Parret har børnene: Jens Hartvig, født d. 11.-6.-1963 og Kirsten, født d. 22.-4.-1967.

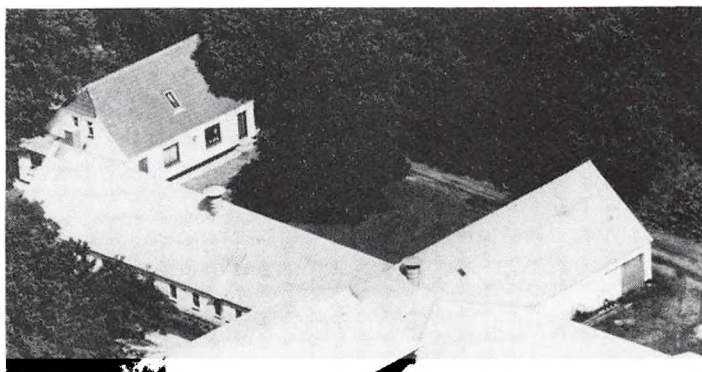

K.B. har været på Asmildkloster

Landbrugsskole. Han overtog gården d. 1.-11.-1963 fra sine svigerforældre, som købte den i 1928.

Ejendomsskyld 1.050.000. Areal 17,4 ha., heraf 4 ha. eng. Derudover er der forpagtet 17 ha.

Stuehuset er opført i 1928 og restaureret flere gange. Avlsbygningerne består af kostald opført 1928 og som er tilbygget i 1980, hvor der også blev bygget foderhus,

laden er fra 1935 og maskinhuset fra 1964. Gården drives med en kvægproduktion på 40 årskøer, 50 ungdyr og 20 slagtekalve af racen Jersey, desuden er der 4 ammekøer af racen Limousine samt 4 ponyheste. Planteproduktionens salgsafgrøde er raps. Der er 4 traktorer, tårnsilo og der anvendes staldvarme til opvarmning af stuehuset samt anparter i Vangvejens Vindmøllelaug.



KIRKEVÆNGET 7, "KIRKEHØJ-GÅRD", KIRKEDAL, 9690 FJERRITSLEV, tlf. 98-215017.

KURT SØNDERGÅRD, gårdejer og pelsdyravler, født d. 9.-9.-1956, søn af Elfrida Marie og Lars Peter Søndergård.

K.S. har været på Lundbæk Landbrugsskole 2 gange. Han overtog gården d. 1.-7.-1990 fra sine forældre, nuværende ejer er 4. generation.

Ejendomsskyld 1.000.000. Areal

24,6 ha., heraf 3 ha. eng og 2 ha. skov.

Stuehuset er opført omkring 1850 og gennemrestaureret i 1990. Avlsbygningerne består af en kostald opført i 1923, som er ombygget til pelseri i 1987, svinestald opført 1966, 11 2-rækket minkhaller, garage, hestestald opført 1922 og ombygget til opbevaringsrum i 1985, lade opført 1923 og maskinhus 1970. Gården drives som minkfarm med en bestand på 1.000 avlstæver, desuden er der 10 årssøer og der produceres ca. 200 slagtesvin årligt. Planteproduktionens salgsafgrøder er raps og korn, en del eng er udlejet til græsning. Der er 2 traktorer, tårnsilo og kold lufts tørreri. I pelsningstiden er ansat 1 medhjælper og der bruges lidt maskinstation.

KLIM MARKVEJ 55, "KLIMGAARDEN", KLIM MARK, 9690 FJERRITSLEV, tlf. 98-225208.

KARL IMER, gårdejer, født d. 7.-3.-1927, søn af Johanne og Karl Kr. Imer, født d. 30.-11.-1957 med Esther Nielsen, født d. 27.-7.-1932, datter af Anna og Marius Nielsen. Parret har børnene: Børge, født d. 27.-7.-1958 og Anna, født d. 6.-8.-1960.

K.I. overtog gården d. 22.-6.-1954 fra Jørgen Djernæs Olsen.

Ejendomsskyld 890.000. Areal 24 ha.

Stuehuset er opført i 1964. Avlsbygningerne består af en kostald fra 1925, som er tilbygget i 1972, svinestald og ungdyrstald er opført i 1825, desuden er der lade og maskinhus. Gården drives med en kvægproduktion på 14 årskøer, 14 ungdyr og 10 slagtekalve af racen SDM, desuden er der 3 årssøer og der produceres ca. 50 slagtesvin årligt. Der er 2 traktorer, kornmagasin, portionstørreri med varm luft. Maskinstation bruges til en del af markarbejdet og der er 1 skoledreng til hjælp.



KLIM MARKVEJ 89, "VESTER KLITGAARD", KLIM MARK, 9690 FJERRITSLEV, tlf. 98-225554.

BERTEL WINTHER, gårdejer, født d. 24.-3.-1953, søn af Karla og Andreas Winther, bor sammen med Nina Dyrbye Pedersen, måletekniker, født d. 4.-4.-1961, datter af Gerda og Karl Johan Pedersen.

B.W. har været på Lundbæk Landbrugsskole. Han overtog gården d. 31.-12.-1985 fra sine forældre, nuværende ejer er 5. generation på gården, som har været i slægtens eje siden 1824.

Ejendomsskyld 2.370.000. Areal 123,8 ha., heraf 20 ha. klitter og bakker. Derudover er

laden er fra 1935 og maskinhuset fra 1964. Gården drives med en kvægproduktion på 40 årskøer, 50 ungdyr og 20 slagtekalve af racen Jersey, desuden er der 4 ammekøer af racen Limousine samt 4 ponyheste. Planteproduktionens salgsafgrøde er raps. Der er 4 traktorer, tårnsilo og der anvendes staldvarme til opvarmning af stuehuset samt anparter i Vangvejens Vindmøllelaug.



KIRKEVÆNGET 7, "KIRKEHØJ-GÅRD", KIRKEDAL, 9690 FJERRITSLEV, tlf. 98-215017.

KURT SØNDERGÅRD, gårdejer og pelsdyravler, født d. 9.-9.-1956, søn af Elfrida Marie og Lars Peter Søndergård.

K.S. har været på Lundbæk Landbrugsskole 2 gange. Han overtog gården d. 1.-7.-1990 fra sine forældre, nuværende ejer er 4. generation.

Ejendomsskyld 1.000.000. Areal

24,6 ha., heraf 3 ha. eng og 2 ha. skov.

Stuehuset er opført omkring 1850 og gennemrestaureret i 1990. Avlsbygningerne består af en kostald opført i 1923, som er ombygget til pelseri i 1987, svinestald opført 1966, 11 2-rækket minkhaller, garage, hestestald opført 1922 og ombygget til opbevaringsrum i 1985, lade opført 1923 og maskinhus 1970. Gården drives som minkfarm med en bestand på 1.000 avlstæver, desuden er der 10 årssøer og der produceres ca. 200 slagtesvin årligt. Planteproduktionens salgsafgrøder er raps og korn, en del eng er udlejet til græsning. Der er 2 traktorer, tårnsilo og kold lufts tørreri. I pelsningstiden er ansat 1 medhjælper og der bruges lidt maskinstation.

KLIM MARKVEJ 55, "KLIMGAARDEN", KLIM MARK, 9690 FJERRITSLEV, tlf. 98-225208.

KARL IMER, gårdejer, født d. 7.-3.-1927, søn af Johanne og Karl Kr. Imer, født d. 30.-11.-1957 med Esther Nielsen, født d. 27.-7.-1932, datter af Anna og Marius Nielsen. Parret har børnene: Børge, født d. 27.-7.-1958 og Anna, født d. 6.-8.-1960.

K.I. overtog gården d. 22.-6.-1954 fra Jørgen Djernæs Olsen.

Ejendomsskyld 890.000. Areal 24 ha.

Stuehuset er opført i 1964. Avlsbygningerne består af en kostald fra 1925, som er tilbygget i 1972, svinestald og ungdyrstald er opført i 1825, desuden er der lade og maskinhus. Gården drives med en kvægproduktion på 14 årskøer, 14 ungdyr og 10 slagtekalve af racen SDM, desuden er der 3 årssøer og der produceres ca. 50 slagtesvin årligt. Der er 2 traktorer, kornmagasin, portionstørreri med varm luft. Maskinstation bruges til en del af markarbejdet og der er 1 skoledreng til hjælp.



KLIM MARKVEJ 89, "VESTER KLITGAARD", KLIM MARK, 9690 FJERRITSLEV, tlf. 98-225554.

BERTEL WINTHER, gårdejer, født d. 24.-3.-1953, søn af Karla og Andreas Winther, bor sammen med Nina Dyrbye Pedersen, måletekniker, født d. 4.-4.-1961, datter af Gerda og Karl Johan Pedersen.

B.W. har været på Lundbæk Landbrugsskole. Han overtog gården d. 31.-12.-1985 fra sine forældre, nuværende ejer er 5. generation på gården, som har været i slægtens eje siden 1824.

Ejendomsskyld 2.370.000. Areal 123,8 ha., heraf 20 ha. klitter og bakker. Derudover er



der forpagtet 13 ha.

"Vester Klitgaard"s stuehus er opført i 1907 og restaureret flere gange. Avlsbygningerne består af en kostald fra 1964, som er tilbygget i 1977, spaltestald opført 1981, svinestald 1964, maskinhus 1984, desuden er der lade, foderhus, gylletank og indendørs køresilo. Gården drives med en kvægproduktion på 55 årskøer, 70 ungdyr og 40 slagtekalve af racen SDM, desuden er der en

slagtesvineproduktion på ca. 600 stk. årligt. Derudover er der 12 ammekøer, 12 ungdyr og 10 slagtekalve af racen Angus samt 8 får. Planteproduktionens salgsafgrøde er raps. Der er 4 traktorer, 1 mejetærsker, plansilo, varm lufts tørreri, halmfyr og TV-overvågning i kostalden. Maskinstation bruges til en del af markarbejdet og der er 1 medhjælper.

KOLLERUP STRANDVEJ 217,
"STRANDGAARDEN", GRØNNE-
STRAND, 9690 FJERRITSLEV,
tlf. 98-211407.

PEDER KJELDGAARD KLIT,
gårdejer, født d. 6.-5.-1941, søn
af Tinne og Johannes Klit, gift
d. 29.-5.-1966 med Dorthea
"Thea" Nielsen, født d. 13.-3.-
1945, datter af Elna og Alfred
Nielsen. Parret har børnene: Hen-
rik Johannes, født d. 29.-10.-



1966, Torben, født d. 2.-2.-1968 og Ann-Mette, født d. 22.-8.-1973.

P.K.K. er strandfoged ved Kollerup Svinkløv Forstrande. Navnet Klit kan føres tilbage til 1642. Gården blev forpagtet i 1966 og købt d. 1.-1.-1974 fra forældrene, nuværende ejer er 5. generation på gården, som har været i slægtens eje siden Stavnsbåndets ophævelse.

Ejendomsskyld 990.000. Areal 106,7 ha., heraf 5 ha. græseng og 40 ha. udyrket hede. Stuehuset er opført i 1952. Avlsbygningerne består af kostald opført i 1967 og tilbygget i 1986, lade opført 1989 og maskinhus 1977, desuden er der gylletank. Gården drives med en kvægproduktion på 46 årskøer, 50 ungdyr og 27 slagtekalve af racen SDM, derudover produceres ca. 150 slagtesvin årligt, og der er 2 ammekøer, 1 ungdyr, 1 slagtekalv og 1 tyr af racen Angus, 2 avlstyre af racen SDM samt 1 hest. Planteproduktionens salgsafgrøde er raps. Der er 4 traktorer, tårnsilo, portionstørreri med varm luft, træfyr samt anpartar i Vangvejens Vindmøllelaug. Maskinstation bruges til en del af markarbejdet.

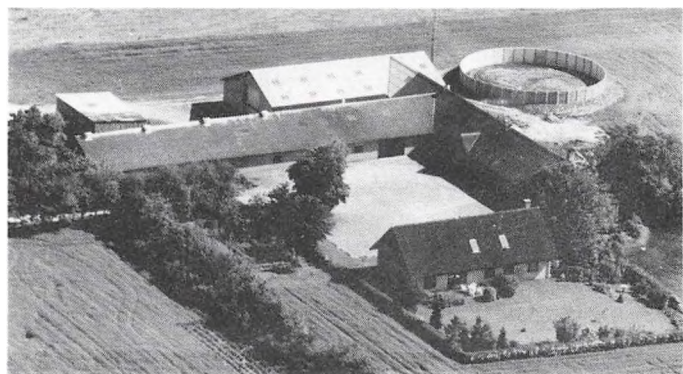

KRAGHOLMVEJ 26, "KRAG-
HOLM", KETTRUP, 9690 FJER-
RITSLEV.

JOHANNES MIKKELSEN, gård-
ejer, født d. 15.-7.-1935, søn af
Signe og Aksel Mikkelsen, gift d.
27.-9.-1959 med Tove Thorning,
født d. 8.-9.-1934, datter af Eli-
se og Niels Thorning. Parret har
sønnen Poul, født d. 4.-1.-1962.
J.M. har været på Vejlbj Land-
brugsskole. Han overtog gården
d. 20.-5.-1959 fr Hakon Christof-



der forpagtet 13 ha.

"Vester Klitgaard"s stuehus er opført i 1907 og restaureret flere gange. Avlsbygningerne består af en kostald fra 1964, som er tilbygget i 1977, spaltestald opført 1981, svinestald 1964, maskinhus 1984, desuden er der lade, foderhus, gylletank og indendørs køresilo. Gården drives med en kvægproduktion på 55 årskøer, 70 ungdyr og 40 slagtekalve af racen SDM, desuden er der en

slagtesvineproduktion på ca. 600 stk. årligt. Derudover er der 12 ammekøer, 12 ungdyr og 10 slagtekalve af racen Angus samt 8 får. Planteproduktionens salgsafgrøde er raps. Der er 4 traktorer, 1 mejetærsker, plansilo, varm lufts tørreri, halmfyr og TV-overvågning i kostalden. Maskinstation bruges til en del af markarbejdet og der er 1 medhjælper.

KOLLERUP STRANDVEJ 217, "STRANDGAARDEN", GRØNNESTRAND, 9690 FJERRITSLEV, tlf. 98-211407.

PEDER KJELDGAARD KLIT, gårdejer, født d. 6.-5.-1941, søn af Tinne og Johannes Klit, gift d. 29.-5.-1966 med Dorthea "Thea" Nielsen, født d. 13.-3.-1945, datter af Elna og Alfred Nielsen. Parret har børnene: Henrik Johannes, født d. 29.-10.-1966, Torben, født d. 2.-2.-1968 og Ann-Mette, født d. 22.-8.-1973.



P.K.K. er strandfoged ved Kollerup Svinkløv Forstrande. Navnet Klit kan føres tilbage til 1642. Gården blev forpagtet i 1966 og købt d. 1.-1.-1974 fra forældrene, nuværende

ejer er 5. generation på gården, som har været i slægtens eje siden Stavnsbåndets ophævelse.

Ejendomsskyld 990.000. Areal 106,7 ha., heraf 5 ha. græseng og 40 ha. udyrket hede. Stuehuset er opført i 1952. Avlsbygningerne består af kostald opført i 1967 og tilbygget i 1986, lade opført 1989 og maskinhus 1977, desuden er der gylletank. Gården drives med en kvægproduktion på 46 årskøer, 50 ungdyr og 27 slagtekalve af racen SDM, derudover produceres ca. 150 slagtesvin årligt, og der er 2 ammekøer, 1 ungdyr, 1 slagtekalv og 1 tyr af racen Angus, 2 avlstyre af racen SDM samt 1 hest. Planteproduktionens salgsafgrøde er raps. Der er 4 traktorer, tårnsilo, portionstørreri med varm luft, træfyr samt anpartar i Vangvejens Vindmøllelaug. Maskinstation bruges til en del af markarbejdet.

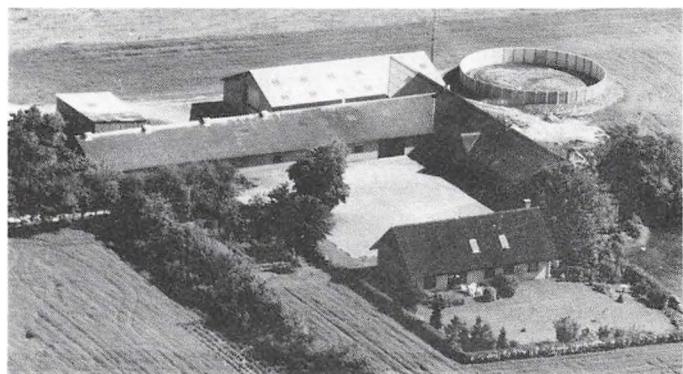

KRAGHOLMVEJ 26, "KRAGHOLM", KETTRUP, 9690 FJERRITSLEV.

JOHANNES MIKKELSEN, gård-ejer, født d. 15.-7.-1935, søn af Signe og Aksel Mikkelsen, gift d. 27.-9.-1959 med Tove Thorning, født d. 8.-9.-1934, datter af Elise og Niels Thorning. Parret har sønnen Poul, født d. 4.-1.-1962. J.M. har været på Vejlbj Landbrugsskole. Han overtog gården d. 20.-5.-1959 fr Hakon Christof-

fersen. Areal 30 ha., heraf tilkøbt 19 ha.

Stuehuset er opført i 1976. Avlsbygningerne består af kostald opført i 1964, svinestald 1974, lade 1971, maskinhus og lade 1984. Gården drives som alsidigt landbrug med en kvægproduktion på 20 årskøer og 25 ungdyr af racen SDM, svineproduktionen er på 40 årssøer og der produceres ca. 800 slagtesvin årligt. Planteproduktionens salgsafgrøde er ærter. Der er 2 traktorer, plansilo, kold lufts tørreri og halmfyr. Maskinstation bruges til en del af markarbejdet og der er 1 fast medhjælper.



LEJRMARKSVEJ 58, ÅGÅRDS-
MARK, 9690 FJERRITSLEV, tlf.
98-211462.

KNUD ANKER MADSEN, gårde-
jer, født d. 15.-6.-1935, søn af
Jensine og Jørgen Kristian Mad-
sen.

K.A.M. er i bestyrelsen for
Ågårdsskov Transformatorforening.
Han overtog gården d. 1.-11.-1986
fra sine forældre, som købte den
i 1927. Ejendomsskyld 370.000.
Areal 7,8 ha.

Stuehuset er opført i 1927. Avlsbygningerne består af kostald og lade opført i 1927 samt garage 1960. Gården drives med en kvægproduktion på 9 årskøer, 10 ungdyr og 4 slagtekalve af racerne SDM og RDM, desuden er der en svineproduktion på 3 årssøer, der produceres ca. 60 slagtesvin årligt. Der er 1 traktor, maskinstation bruges til en del af markarbejdet.

LØRSTEDVEJ 22, "BONDERUP
ØSTERGAARD", BONDERUP,
9690 FJERRITSLEV, tlf. 98-215081.
JENS OLUF PEDERSEN, gårde-
jer, født d. 3.-4.-1938, søn af
Magda og Marinus Pedersen, bor
sammen med Edna Christoffer-
sen, født d. 30.-1.-1933, datter
af Karen og Jens Kristian Niel-
sen. Parret har børnene: Allan,
født d. 27.-2.-1954, Britta, født
d. 13.-6.-1956 og Gert, født d.
18.-6.-1967.



J.O.P. overtog gården d. 1.-3.-1980 fra sine forældre, som købte den i 1962.

Ejendomsskyld 690.000. Areal 22 ha., heraf 1 ha. skov. Derudover er der forpagtet 23 ha.

Stuehuset er opført omkring 1890 og senere gennemrestaureret. Avlsbygningerne består af kostald opført 1953, laden fra 1953 er delvis ombygget til kalvestald, desuden er der maskinhus, garage og brændeskur. Gården drives som alsidigt landbrug med en kvægproduktion på 19 årskøer, 15 ungdyr og 10 slagtekalve af racen SDM. Svineproduktionen er på 10 årssøer, der sælges ca. 200 smågrise årligt, og desuden er der 5 får, 9 heste af racerne Nordbagge og ponyer samt 2 hingste. Der er 2 traktorer og træfyr. Maskinstation bruges til en del af markarbejdet.

LØRSTEDVEJ 73, "RAVNSHØJGAARD", TANDERUP, 9690 FJERRITSLEV, tlf. 98-215461.

POUL PEDERSEN, gårdejer, født d. 2.-5.-1963, søn af Edith og Ingvard Pedersen. P.P. har været på Try og Lundbæk landbrugsskoler. Han er sognerepræsentant i Haverlev Sogn. Han overtog gården d. 1.-6.-1986 fra sine forældre, nuværende ejer er 6. eller 7. generation.

Areal 26,7 ha., heraf 3 ha. skov og eng.

Stuehuset er opført i 1893. Avlsbygningerne består af kostald opført 1964, ungdyrstald

fersen. Areal 30 ha., heraf tilkøbt 19 ha.

Stuehuset er opført i 1976. Avlsbygningerne består af kostald opført i 1964, svinestald 1974, lade 1971, maskinhus og lade 1984. Gården drives som alsidigt landbrug med en kvægproduktion på 20 årskøer og 25 ungdyr af racen SDM, svineproduktionen er på 40 årssøer og der produceres ca. 800 slagtesvin årligt. Planteproduktionens salgsafgrøde er ærter. Der er 2 traktorer, plansilo, kold lufts tørreri og halmfyr. Maskinstation bruges til en del af markarbejdet og der er 1 fast medhjælper.



LEJRMARKSVEJ 58, ÅGÅRDS-MARK, 9690 FJERRITSLEV, tlf. 98-211462.

KNUD ANKER MADSEN, gårdejer, født d. 15.-6.-1935, søn af Jensine og Jørgen Kristian Madsen.

K.A.M. er i bestyrelsen for Ågårdsskov Transformatorforening. Han overtog gården d. 1.-11.-1986 fra sine forældre, som købte den i 1927. Ejendomsskyld 370.000. Areal 7,8 ha.

Stuehuset er opført i 1927. Avlsbygningerne består af kostald og lade opført i 1927 samt garage 1960. Gården drives med en kvægproduktion på 9 årskøer, 10 ungdyr og 4 slagtekalve af racerne SDM og RDM, desuden er der en svineproduktion på 3 årssøer, der produceres ca. 60 slagtesvin årligt. Der er 1 traktor, maskinstation bruges til en del af markarbejdet.

LØRSTEDVEJ 22, "BONDERUP ØSTERGAARD", BONDERUP, 9690 FJERRITSLEV, tlf. 98-215081. JENS OLUF PEDERSEN, gårdejer, født d. 3.-4.-1938, søn af Magda og Marinus Pedersen, bor sammen med Edna Christoffersen, født d. 30.-1.-1933, datter af Karen og Jens Kristian Nielsen. Parret har børnene: Allan, født d. 27.-2.-1954, Britta, født d. 13.-6.-1956 og Gert, født d. 18.-6.-1967.



J.O.P. overtog gården d. 1.-3.-1980 fra sine forældre, som købte den i 1962.

Ejendomsskyld 690.000. Areal 22 ha., heraf 1 ha. skov. Derudover er der forpagtet 23 ha.

Stuehuset er opført omkring 1890 og senere gennemrestaureret. Avlsbygningerne består af kostald opført 1953, laden fra 1953 er delvis ombygget til kalvestald, desuden er der maskinhus, garage og brændeskur. Gården drives som alsidigt landbrug med en kvægproduktion på 19 årskøer, 15 ungdyr og 10 slagtekalve af racen SDM. Svineproduktionen er på 10 årssøer, der sælges ca. 200 smågrise årligt, og desuden er der 5 får, 9 heste af racerne Nordbagge og ponyer samt 2 hingste. Der er 2 traktorer og træfyr. Maskinstation bruges til en del af markarbejdet.

LØRSTEDVEJ 73, "RAVNSHØJGAARD", TANDERUP, 9690 FJERRITSLEV, tlf. 98-215461.

POUL PEDERSEN, gårdejer, født d. 2.-5.-1963, søn af Edith og Ingvar Pedersen. P.P. har været på Try og Lundbæk landbrugsskoler. Han er sognerepræsentant i Haverlev Sogn. Han overtog gården d. 1.-6.-1986 fra sine forældre, nuværende ejer er 6. eller 7. generation.

Areal 26,7 ha., heraf 3 ha. skov og eng.

Stuehuset er opført i 1893. Avlsbygningerne består af kostald opført 1964, ungdyrstald

1989, lade og foderhus 1968 og der er gylletank. Gården drives med en kvægproduktion på 32 årskøer, 40 ungdyr og 15 slagtekalve af racen SDM, desuden produceres ca. 300 slagtesvin årligt. Planteproduktionens salgsafgrøder er raps og korn. Der er 3 traktorer og der anvendes staldvarme til opvarmning af stuehuset. Maskinstation bruges til en del af markarbejdet og der er 1 medhjælper på gården, som drives sammen med Lørstedvej 76.

LØRSTEDVEJ 76, TANDERUP, 9690 FJERRITSLEV.

POUL PEDERSEN, gårdejer, omtales under Lørstedvej 73.

P.P. overtog gården d. 15.-10.-1988 fra Verner Møller Nielsen.

Areal 25,1 ha., heraf 2 ha. skov og eng.

Gårdens bygninger består af stuehus, sostald opført 1980, slagtesvinestald 1987, maskinhus og lade fra omkring 1980 og desuden er der gylletank. Gården drives med en svineproduktion på 130 årssøer, der er 600 stipladser til slagtesvin. Der er plansilo og kold lufts tørreri. Gården drives sammen med Lørstedvej 73.



LØRSTEDVEJ 156, "SØNDERGAARD", LØRSTED, 9690 FJERRITSLEV, tlf. 98-215076.

PETER MARTIN ANDERSEN, gårdejer, født d. 9.-3.-1941, søn af Elna og Villum Andersen, gift d. 3.-11.-1962 med Kirsten Andersen, sygehjælper, født d. 12.-2.-1942, datter af Tove og Jens Andersen. Parret har børnene: Susanne, født d. 28.-3.-1963 og Ruben, født d. 13.-3.-1967.

P.M.A. overtog gården d. 25.-12.-

1983 fra Søren Søndergård.

Ejendomsskyld 1.750.000. Areal 47 ha., heraf 3 ha. skov. Derudover er der forpagtet 187 ha.

Stuehuset er opført omkring 1912 og delvis restaureret. Avlsbygningerne består af kostald, kalvestald, gammel hestestald som er ombygget til kreaturer, svinestald som er ombygget til kreaturer, lade og maskinhus. Gården drives med en avlsbesætning af ammekøer på 64 årskøer, 64 ungdyr og 35 slagtekalve af racen Limousine. Planteproduktionens salgsafgrøder er ærter, raps, korn, kartofler og græs til industri. Der er 2 traktorer, 1 mejetærsker, 1 markvandingsanlæg, tårnsilo samt varm lufts tørreri. Maskinstation bruges til en del af markarbejdet og der er delvis medhjælp.

P.M.A. ejer desuden Ålborgvej 48.

LØRSTEDVEJ 167, LØRSTED, 9690 FJERRITSLEV, tlf. 98-215130.

EGON JENSEN, gårdejer, født d. 2.-8.-1941, søn af Jenny og Jens Kristian Jensen, gift d. 12.-6.-1965 med Sonja Hosbond Dahl, født d. 19.-3.-1947, datter af Helga og Peter Herman Pedersen Dahl. Parret har børnene: Dorthe, født d. 12.-12.-1963, Kirsten, født d. 2.-5.-1967 og Kent, født d. 14.-12.-1971.

E.J. overtog gården d. 1.-12.-1972 fra Jens Peder Overgård.

Ejendomsskyld 1.300.000. Areal 22 ha., heraf tilkøbt 3 ha., der er 0,5 ha. skov. Derudover er der forpagtet 50 ha.

Stuehuset er opført i 1890 og gennemrestaureret, senest i 1979. Avlsbygningerne be-



står af en kostald fra 1961 som er tilbygget i 1979, hvor der også blev bygget maskinhus, desuden er der garage, hønsehus, lade, foderhus, samt indendør køresilo og gylletank. Gården drives med en kvægproduktion på 65 årskøer, 70 ungdyr og 30 slagtekalve af racen SDM. Der er 3 traktorer, 1 mejetærsker, plansilo og kold lufts tørreri. Maskinstation bruges til en del af markarbejdet og der er ansat 1 fodermester.



LØRSTEDVEJ 169, "LØRSTED VESTERGAARD", LØRSTED, 9690 FJERRITSLEV, tlf. 98-215160. OLE ANDREAS BRUN, gårdejer, født d. 23.-12.-1958, søn af Anna Krista og Henry Godiksen Brun, gift d. 23.-8.-1980 med Tove Kjær, ekspeditrice, født d. 24.-12.-1958, datter af Marie Henriette og Jens Kjær. Parret har børnene: Peter Andreas, født d. 24.-5.-1987 og Lars, født d. 5.-6.-1990.

O.A.B. er husbondefløser, han har været på Try og Lundbæk landbrugsskoler. Han overtog gården d. 13.-8.-1980 fra sin far, som købte den i 1950. Ejendomsskyld 900.000. Areal 38 ha., heraf 4 ha. skov. Der er bortforpagtet ca. 30 ha. Stuehuset er opført omkring 1790 og restaureret flere gange. Avlsbygningerne består af kostald, lade, hønsehus og maskinhus. Der er 1 traktor.

LØRSTEDVEJ 173, "LØRSTED NØRGAARD", LØRSTED, 9690 FJERRITSLEV, tlf. 98-215040. BØRGE PEDERSEN, gårdejer, født d. 27.-1.-1942, søn af Magda og Marinus Pedersen, gift d. 31.-3.-1984 med Johanne Hansen, født d. 5.-8.-1957, datter af Margrethe og Jens Hansen. Parret har børnene: Anni, født d. 18.-1.-1984, Majbrit, født d. 13.-3.-1985 og Morten, født d. 6.-3.-1990.

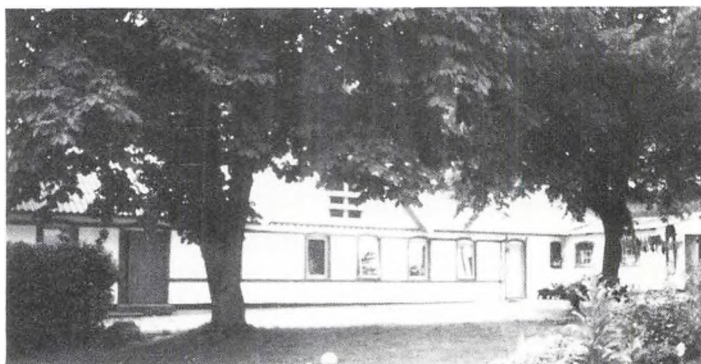

B.P. overtog gården d. 1.-3.-1968 fra Jørgen Jørgensen.

Ejendomsskyld 1.280.000. Areal 45 ha., heraf tilkøbt 5 ha. eng og mose, der er 3 ha. skov.

Stuehuset er opført i 1911 og gennemrestaureret flere gange, senest i 1990. Avlsbygningerne består af kostald opført i 1908, som er ombygget flere gange, svinestald, stakalde opført 1973, maskinhus 1975, lade, som delvis er ombygget til kalve og der er 2 udendørs køresiloer og gylletank. Gården drives med en kvægproduktion på 40 årskøer, 50 ungdyr og 20 slagtekalve af racen SDM, desuden er der 8 årssøer, der sælges ca. 160 smågrise årligt, samt 10 sportsheste og 2 får med lam. Der er 4 traktorer, plansilo og kold lufts tørreri. Maskinstation bruges til en del af markarbejdet.

LØRSTEDVEJ 185, "SKOVLY", LØRSTED, 9690 FJERRITSLEV, tlf. 98-215423. HENRIK ANDERSEN, landmand, født d. 18.-6.-1964, søn af Annegrethe og Edward Andersen, bor sammen med Bettina Christensen.

H.A. har været på Try Landbrugsskole, han arbejder på faderens maskinstation. Han overtog gården d. 15.-3.-1989 fra Ejner Andersen, som er en bror til B.C.'s morfar. Gården har været i denne slægt i nu 4 generationer.

Ejendomsskyld 700.000. Areal 20 ha., heraf 2 ha. skov.



"Skovly"s avlsbygninger består af kombineret kvæg- og svinestald samt 2 lader. Gårdens besætning er på 2 årskøer og 1 ungdyr af racen Limousine, desuden er der 2 heste. Der er 2 traktorer og plansilo.

LØVHØJSVEJ 16, "TIPHØJGAARD", SKRÆM, 9690 FJERRITSLEV, tlf. 98-215034.

ERIK BORREGAARD, gårdejer, født d. 23.-10.-1946, søn af Agnes og Christian Borregaard. E.B. er formand for Fjerritslev og Omegns Svinekontrollforening, medlem af DLG's kredsledelse og medlem af Menighedsrådet. Han overtog gården d. 1.-1.-1977 fra sine forældre, som købte den i 1944.



Ejendomsskyld 1.420.000. Areal 35,4 ha., heraf 2 ha. skov.

Stuehuset er opført i 1959. Avlsbygningerne består af en kostald opført i 1951 og som er ombygget til sostald i 1987, slagtesvinestald opført 1967, ungsvinestald 1960, hønsehus og maskinhus 1950, lade 1965, maskinhus 1980 og der er gylletank. Gården drives med en svineproduktion på 70 årssøer, der produceres ca. 1.500 slagtesvin årligt. Planteproduktionens salgsafgrøder er ærter og raps. Der er 3 traktorer, 1 mejetærsker, plansilo og varm lufts tørreri.

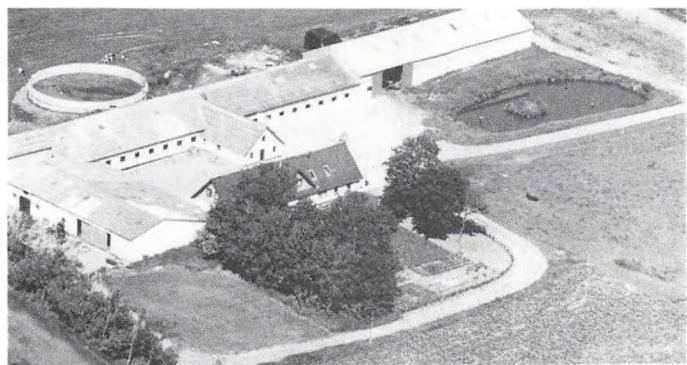

LØVHØJSVEJ 28, "SKRÆM VESTERGAARD", SKRÆM, 9690 FJERRITSLEV, tlf. 98-215208. BRIAN VINTHER JENSEN, gårdejer, født d. 29.-4.-1957, søn af Irma og Ejvind Vinther Jensen, gift d. 17.-11.-1979 med Ruth Jensen, økonoma, født d. 24.-2.-1956, datter af Krista og Alfred Jensen. Parret har børnene: Johnny, født d. 2.-8.-1980, Martin, født d. 2.-12.-1982, Heidi, født

d. 1.-12.-1984 og Helle, født d. 6.-5.-1987.

B.V.J. har været på Lundbæk Landbrugsskole. Han er næstformand i Menighedsrådet, medlem af DLG's repræsentantskab og medlem af Landboforeningens repræsentantskab. Han overtog gården d. 15.-3.-1983 fra Egon Tværgård Godiksen.

Ejendomsskyld 1.990.000. Areal 90 ha., heraf tilkøb 23 ha., som ikke er vurderet. Stuehuset er gennemrestaureret i 1978 og 1990. Avlsbygningerne består af en kostald, som er ombygget i 1984, lade, maskinhus og foderhus samt indendørs køresilo og gylletank. Gården drives med 82 årskøer og 100 ungdyr af racen SDM. Planteproduktionens salgsafgrøder er ærter, raps og korn. Der er 4 traktorer, tårnsilo og der anvendes staldvarme til opvarmning af stuehuset. På gården er ansat 1 medhjælper og 1 skole-dreng og der bruges maskinstation.



MANSTRUPVEJ 72, 9690 FJERRITSLEV, tlf. 98-211652.

POUL CHRISTIAN MOGENSEN, gårdejer, omtales under Sigurdholmsvej 155. P.C.M. overtog gården d. 15.-8.-1957 fra Cecilie Krogsgård Nielsen.

Gården er vurderet sammen med Sigurdholmsvej 155. Areal 14 ha.

Stuehuset er opført i 1899. Avlsbygningerne består af kostald og lade opført i 1933 samt garage. Gården drives sammen med Sigurdholmsvej 155.

MANSTRUPVEJ 133, "ØSTER KJELDGAARD", MANSTRUP, 9690 FJERRITSLEV, tlf. 98-213544.

PER MEJLHOLM, gårdejer, født d. 1.-3.-1963, søn af Bodil og Erik Mejlholm, gift d. 27.-8.-1988 med Britta Balsler Lønsmann Rasmussen, sygehjælper, født d. 23.-10.-1962, datter af Anna og Ebbe Rasmussen. Parret har børnene: Andreas, født d. 7.-2.-1987 og Matilde, født d. 6.-1.-1990.

P.M. er landbrugsmedhjælper og har været på Lundbæk og Try landbrugsskoler. Han overtog gården d. 21.-9.-1987 fra Gerda Vinther.

Ejendomsskyld 1.400.000. Areal 56 ha., heraf 3,5 ha. skov.

Stuehuset er opført i 1860 og restaureret flere gange. Avlsbygningerne består af kostald, hestestald og karlekammer samt lade fra 1860 og maskinhus 1936. Gården drives udelukkende med planteproduktion bestående af ærter, raps, kartofler og korn. Der er 2 traktorer, plansilo, varm lufts tørreri samt halmfyr. Maskinstation bruges til en del af markarbejdet.

MYAGERVEJ 59, MYAGER, 9690 FJERRITSLEV, tlf. 98-215302.

HENNING LARSEN, pelsdyravler, født d. 24.-6.-1941, søn af Katri-
ne og Eskov Larsen, gift d. 14.-
9.-1974 med Ruth Rosendal, sy-
gehjælper, født d. 8.-7.-1942,
datter af Elvine og Hans Rosen-
dal. Parret har børnene: Per,
født d. 24.-9.-1964, Susan, født
d. 20.-2.-1971 og Claus, født d.
6.-9.-1975.

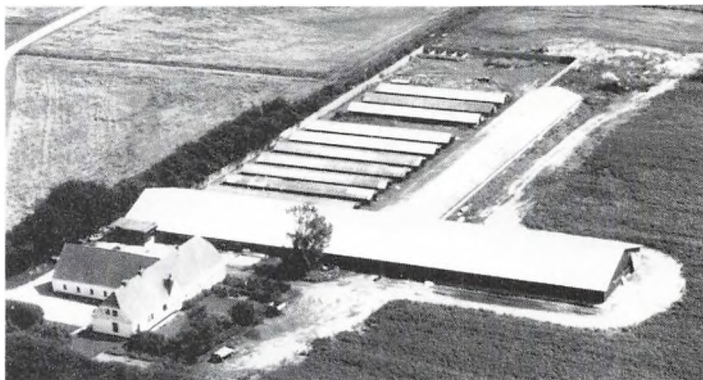

H.L. har været på Korinth Land-

brugsskole, han er næstformand for Han Herreds Fodercentral og for frysehuset Thy i Hansholm. Han overtog gården d. 1.-1.-1980 fra sin far, som byggede den i 1939. Ejendomsskyld 700.000. Areal 17 ha., heraf tilkøbt 8 ha.

Stuehuset er opført i 1939. Avlsbygningerne består af en kostald fra 1939 og som er ombygget til pelseri i 1984, der er 15 2-rækket minkhaller, 3 4-rækket haller og 1 skålbuehal i 8 rækker, lade opført 1939, foderhus 1984 og maskinhus. Gården drives som minkfarm med en bestand på 100 avlstæver samt 100 ræve. Planteproduktionens salgsafgrøder er fabrikkartofler, raps og korn. Der er 2 traktorer og 1 mejetærsker. På gården er ansat 1 medhjælper samt 1 skoledreng og der bruges en del maskinstation.

H.L. er bosat Myagervej 30.





MYAGERVEJ 94, "MYAGER-GAARD", MYAGER, 9690 FJERRITSLEV, tlf. 98-215064.

PEDER PEDERSEN, gårdejer, født d. 4.-3.-1935, søn af Else og Aage Pedersen, gift d. 10.-10.-1964 med Else Løgtholt Thomsen, fritidspædagog, født d. 15.-5.-1935, datter af Ane Marie og Marius Løgtholt Thomsen. Parret har børnene: Birte, født d. 26.-4.-1965, Aage, født d. 28.-6.-1966, Ole, født d. 25.-8.-1968

og Lise, født d. 15.-7.-1971.

P.P. har været på Lundbæk Landbrugsskole og har været formand i 10 år for Han Herreds Pelsdyravlerforening. Han overtog gården d. 1.-10.-1964 fra Morten Frandsen. Ejendomsskyld 810.000. Areal 10,5 ha.

Stuehuset er opført i 1941 og gennemrestaureret. Avlsbygningerne består af kostald fra 1941, som er ombygget til pelseri i 1981, der er 17 2-rækket minkhaller og 1 4-rækket minkhal, lade opført 1941 og maskinhuse 1959 og 1985. Gården drives som minkfarm med en bestand på 1.400 alvstæver, desuden er der 1 ammeko, 1 ungdyr og 2 slagtekalve af racen SDM. Planterproduktionens salgsafgrøder er raps, korn og kartofler. Der er 3 traktorer og 1 mejetærsker. På gården er 1 fast medhjælper og der bruges en del maskinstation.

MØLLEVEJEN 11, ÅLEGÅRDS MARK, 9690 FJERRITSLEV, tlf. 98-211873.

ANDREAS HOLM, landmand, født d. 25.-1.-1924, søn af Marie og Jens Peter Holm, gift d. 11.-1.-1950 med Katrine Jakobsen, født d. 25.-7.-1923, datter af Maren og Andreas Jakobsen. Parret har børnene: Jens Arne, født d. 7.-3.-1951, Hans, født d. 24.-9.-1953 og Margit Marie, født d. 28.-5.-1960.



A.H. har været formand for Husmandsforeningen, medlem af mejeribestyrelsen og DLG's bestyrelse. Han overtog gården d. 11.-12.-1949 fra Ingolf Mørk, ved købet i 1949 var vurderingen 12.000 kr.

Ejendomsskyld 400.000. Areal 13,2 ha., heraf tilkøbt 4 ha.

Stuehuset er opført i 1910 og gennemrestaureret i 1975. Avlsbygningerne består af en kostald, som er om- og tilbygget i 1976, svinestald opført 1970, laden fra 1953 er tilbygget i 1964 og maskinhuset er fra 1972. Gårdens besætning er på 4 ammekøer, 2 ungdyr og 4 slagtekalve af racen Hereford. Planteproduktionens salgsafgrøder er raps og korn. Der er 2 traktorer, tårnsilo og varm lufts tørreri. Maskinstation bruges til en del af markarbejdet.

MØLLEVEJEN 20, "MØLLEVANG", ÅLEGÅRDS HEDE, 9690 FJERRITSLEV, tlf. 98-211781.

HANS SVENDSEN, landmand, født d. 13.-7.-1931, søn af Julie Kirstine og Kristian Peter Svendsen, gift d. 3.-8.-1957 med Edit Nielsen, født d. 15.-10.-1933, datter af Anna og Marius Nielsen. Parret har børnene: Poul, født d. 11.-9.-1953 og Per, født d. 7.-3.-1958.

H.P. overtog gården d. 1.-2.-1957 fra Karl Emil Jelenik.

Ejendomsskyld 530.000. Areal 15,8 ha., heraf tilkøbt 8 ha., der er frasolgt 1 ha., 0,5 ha. er tørvegrav og mose. Derudover er der forpagtet 1,5 ha.

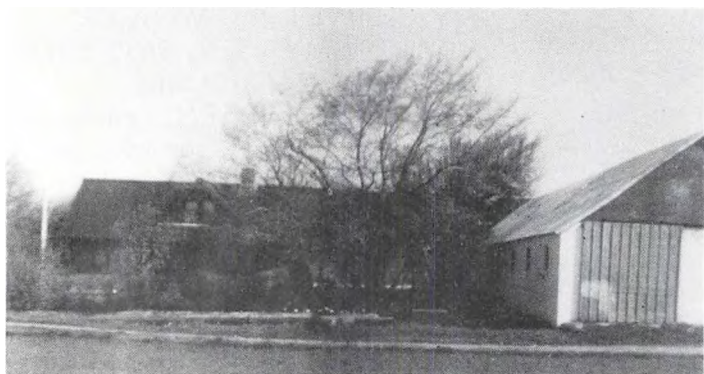

"Møllevang" nedbrændte i 1911/12 og stuehuset blev genopført i 1911 og er siden restaureret og tilbygget, senest i 1990. Avlsbygningerne består af kombineret ko- og svinestald bygget i 1963 og 1968, kviestald 1976, svinestald 1967, staklade og maskinhus 1965, laden fra 1911 er tilbygget i 1964, maskinhuset er fra 1968 og desuden er der hønsehus, som er ombygget til værksted og garage. Gården drives

med en kvægproduktion på 14 årskøer, 14 ungdyr og 8 slagtekalve af racen SDM. Svineproduktionen er på 10 årssøer, der sælges ca. 190 smågrise og 10 slagtesvin årligt. Der er 2 traktorer, kornmagasin og varm lufts tørreri. Maskinstation bruges til en del af markarbejdet.

MØLLEVEJEN 70, ÅLEGÅRDS HEDE, 9690 FJERRITSLEV, tlf. 98-211396.

HENNING BECH, gårdejer, født d. 25.-5.-1928, søn af Kristine og Johan Bech, gift d. 20.-5.-1956 med Gudrun Bech, født d. 20.-8.-1930, datter af Olga og Peder Bech. Parret har børnene: Ole Bo, født d. 20.-2.-1957 og Torsten Ege, født d. 13.-2.-1959. G.B. døde i september 1978.

H.B. bor i dag sammen med Grethe Rasmussen, født d. 17.-4.-1950, datter af Anna Jensen. parret har datteren Tanja, født d. 3.-11.-1975.

H.B. overtog gården d. 1.-5.-1956 fra sine forældre, som købte den i 1919.

Ejendomsskyld 1.500.000. Areal 29 ha., heraf tilkøbt 19 ha., der er 2 ha. eng. 13 ha. er bortforpagtet.

Stuehuset er opført i 1964. Avlsbygningerne består af en kostald fra 1957 som er tilbygget i 1959, ungdyrstald opført 1965, maskinhus 1970, lade, garage og vognskur. Gårdens besætning er på 10 ammekøer, 5 ungdyr, 5 slagtekalve og 1 avlstyr af racen Simmentaler, desuden er der 1 hest, 11 får med lam samt 80 høns. Planteproduktionens salgsafgrøder er græs og korn. Der er 2 traktorer, plansilo, tårnsilo varm lufts tørreri og halmfyr.

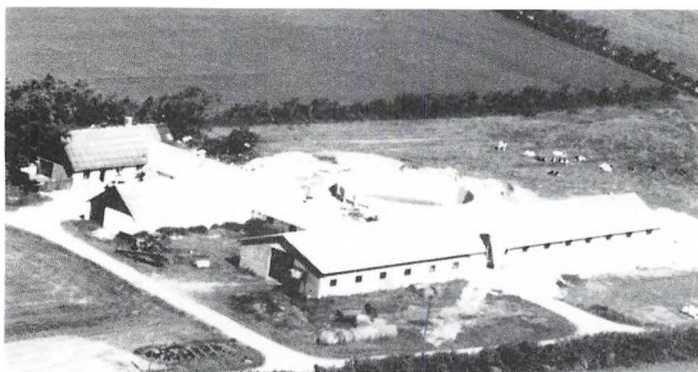

MØLLEVEJEN 83, ÅLEGÅRDS MARK, 9690 FJERRITSLEV, tlf. 98-213069.

LEIF LARSEN, gårdejer, født d. 18.-2.-1957, søn af Andrea og Jens Larsen, gift d. 7.-7.-1984 med Suzanne Hove, kontorassistent, født d. 7.-7.-1963, datter af Stinne og Preben Hansen. Parret har børnene: Daniel, født d. 21.-2.-1986 og Torben, født d. 26.-1.-1988.

L.L. har været på Asmildkloster

Landbrugsskole, han er i bestyrelsen for Husmandsforeningen og i avlsforeningen for SDM i Nordvestjylland. Han overtog gården d. 1.-1.-1983 fra sine forældre, nuværende ejer er 5. generation.

Ejendomsskyld 1.200.000. Areal 25 ha., heraf tilkøbt 11 ha. Derudover er der forpagtet 46 ha.

Stuehuset er gennemrestaureret i 1976. Avlsbygningerne består af kostald, som nu anvendes til ungdyr, ny kostald fra 1987, lade 1979, desuden er der maskinhus og gylletank. Gården drives med en kvægproduktion på 60 årskøer og 60 ungdyr af racen SDM. Planteproduktionens salgsafgrøder er ærter, raps og korn. Der er 3 traktorer og automatisk kraftfodringsanlæg. Maskinstation bruges til en del af markarbejdet og der er 1 skoledreng til hjælp.



MØLLEVEJEN 95, "SØNDERFAS-MALIE", HJORTDAL, 9690 FJERRITSLEV, tlf. 98-211398.

JENS LARSEN, gårdejer, født d. 22.-5.-1933, søn af Margrethe og Anders Christian Peter Larsen, gift d. 25.-7.-1954 med Anne Andrea Ottesen, født d. 27.-3.-1934, datter af Signe og Christian Ottesen. Parret har børnene: Kurt Christian, født d. 12.-10.-1954, Leif, født d. 18.-2.-1957, Benny, født d. 16.-9.-1960, Freddy, født

d. 26.-7.-1966 og Anja, født d. 13.-1.-1975.

A.A.O. døde d. 19.-10.-1988.

J.L. overtog gården d. 1.-1.-1983 fra Johanne og Holger Kristensen.

Ejendomsskyld 900.000. Areal 31,8 ha., der er bortforpagtet 28 ha. til sønnen.

Gården nedbrændte omkring 1930 og igen delvis i 1960. Stuehuset er opført omkring 1930. Avlsbygningerne består af en kostald fra 1930, som blev ombygget i 1960, vesterhus og lade er fra 1930, svinestald fra 1961 og desuden er der maskinhus. Gården drives med en svineproduktion på 15 årssøer, der produceres ca. 300 slagtesvin årligt, desuden er der 1 ammeko, 20 ungdyr og 2 slagtekalve af blande race. Der er plansilo og kold alufts tørreri. Maskinstation bruges til en del af markarbejdet og der er 1 skolepige til hjælp.

NØRMARKEN 8, GØTTRUP, 9690 FJERRITSLEV, tlf. 98-223019.

HOLGER LARSEN, husmand, født d. 13.-8.-1932, søn af Marie og Peder Larsen, gift d. 7.-10.-1957 med Elly Lund, født d. 30.-11.-1936, datter af Katrine og Johannes Lund. Parret har børnene: Bente, født d. 31.-7.-1958, Eivind, født d. 8.-10.-1961, Ove, født d. 27.-6.-1968 og Bjarne, født d. 15.-1.-1972.

H.L. overtog gården d. 1.-10.-1957 fra Peder Sørensen.

Ejendomsskyld 1.300.000. Areal 19 ha., heraf tilkøbt 12 ha.

Stuehuset er opført i 1922, gennemrestaureret og tilbygget. Avlsbygningerne består af kostald opført 1922, som er om- og tilbygget i 1961 og ombygget til grise i 1969, hvor der også blev bygget sostald, svinestald opført 1977, maskinhus og lade 1985, gammel lade er ombygget til grise i 1961 og desuden er der et foderhus. Gården drives med en svineproduktion på 60 årssøer og der produceres ca. 1.100 slagtesvin årligt. Planteproduktionens salgsafgrøde er raps. Der er 3 traktorer, plansilo og kold lufts tørreri. Maskinstation bruges til en del af markarbejdet.

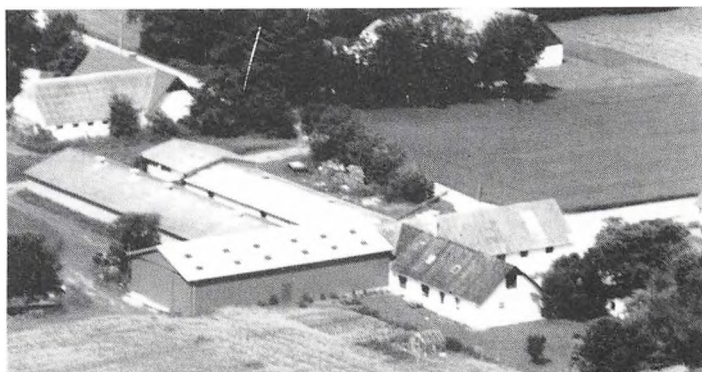

NØRTORUPVEJ 17, "BISGAARD", HJORTDAL, 9690 FJERRITSLEV, tlf. 98-217187.

JENS JØRGEN GODIKSEN, gårdejer, født d. 10.-10.-1945, søn af Signe og Kristian Godiksen, gift d. 24.-11.-1973 med Karen Madsen, pædagog, født d. 29.-12.-1945.

Parret har børnene: Morten, født d. 3.-7.-1974 og Mette, født d. 2.-8.-1977. J.J.G. har været på Malling Landbrugsskole. Han overtog gården d. 1.-7.-1975 fra sin far, nuværende ejer er 3. generation på gården, som har været i slægtens eje siden 1918.

Ejendomsskyld 1.200.000. Areal 44 ha., heraf tilkøbt 5 ha., der er 3 ha. plantage. Derudover er der forpagtet 26 ha.

Stuehuset er opført i 1917 og restaureret flere gange. Avlsbygningerne består af kostald fra 1917, som er tilbygget i 1962, ungdyrstald opført 1990, lade 1917, staklade 1978 og desuden er der gylletank. Gården drives med en kvægproduktion på 56 årskøer, 70 ungdyr og 35 slagtekalve af racen SDM. Der er 3 traktorer, plansilo og varm lufts tørreri. Faderen hjælper til på gården og der bruges en del maskinstation.



NØRTORUPVEJ 129, "RISHØJ-GÅRD", HJORTDAL, 9690 FJERRITSLEV.

OLE OG HANS STEFFENSEN, gårdejere.

O.S. er født d. 21.-9.-1965, bor sammen med Heidi Holm Nielsen, født d. 5.-7.-1972, datter af Eva og Hans Holm Nielsen.

H.S. er født d. 22.-9.-1965, bor sammen med Lotte Olsen, født d. 7.-2.-1968, datter af Erna og Bent Olsen.

Brødrene har været på Try Landbrugsskole, H.S. har desuden været på Lundbæk Landbrugsskole. De overtog gården d. 1.-7.-1987 fra Erling Thim.

Ejendomsskyld 1.100.000. Areal 36 ha. og der er forpagtet 10 ha.

Stuehuset er opført omkring 1928. Avlsbygningerne består af kostald opført i 1964, staklade og maskinhus 1982, maskinhus 1976 og lade 1928. Gårdens besætning er på 8 ungkreaturer af racen SDM. Planteproduktionens salgsafgrøder er ærter, raps og korn. Der er 2 traktorer, 1 markvandingsanlæg, plansilo, varm lufts tørreri og halmfyr.

NØRTORUPVEJ 176, NØRTORUPHEDE, 9690 FJERRITSLEV, tlf. 98-217220.

AAGE OVERGAARD, landmand, født d. 5.-1.-1940, søn af Laura og Henrik Overgaard, gift d. 13.-2.-1987 med Henny Lissy Hansen, kontorassistent, født d. 22.-6.-1937, datter af Jenny og Svend Hansen. Parret har tvillingerne Tina og Gitte, født d. 11.-10.-1965.

Aa.O. overtog gården d. 29.-7.-1969 fra sine forældre, nuværende ejer er 3. generation på gården, som har været i slægtens eje fra omkring 1870.

Ejendomsskyld 440.000. Areal 23 ha., heraf 5 ha. skov og bakker.

Stuehuset er opført i 1926 og gennemrestaureret. Avlsbygningerne består af kostald opført i 1973 som er om- og tilbygget i 1980, desuden er der svinestald, hønsehus, garage, lade og maskinhus. Gården drives med en svineproduktion på 35 årssøer, der sælges ca. 600 smågrise årligt, desuden er der 2 ammekøer og 2 ungdyr af racen Hereford samt 30 moderfår med lam. Planteproduktionens salgsafgrøde er raps. Der er 1 traktor, plansilo og kold lufts tørreri. Maskinstation bruges til en del af markarbejdet.

NØRTORUPVEJ 232, "TREMSHØJ-

GAARD", NØRTORUP KÆR, 9690 FJERRITSLEV, tlf. 98-217108.

EDVARD ANDERSEN, gårdejer, født d. 30.-11.-1936, søn af Minna og Gustav Andersen, gift d. 25.-10.-1958 med Anne Grethe Pedersen, født d. 21.-8.-1939, datter af Amalie og Vilhelm E. Pedersen. Parret har børnene: Anette, født d. 17.-11.-1959,

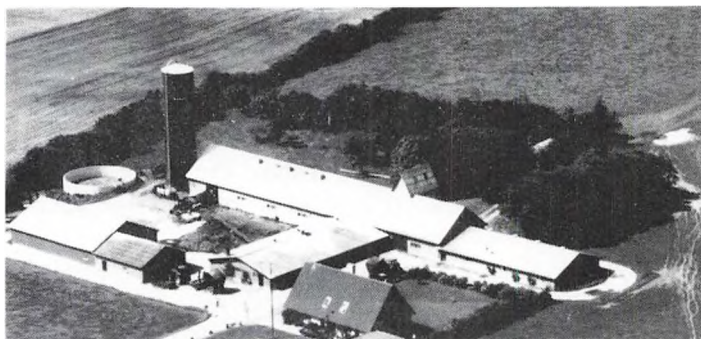

Henrik, født d. 18.-6.-1964, Ejvind, født d. 28.-3.-1966 og Asbjørn, født 24.-10.-1970. A.G.P. har været medlem af skolenævnet.

E.A. har været formand for Dalhøj Lokalforening, formand for DLG's lokalafdeling, næstformand i Landboforeningen og i repræsentantskabet for mejeri og slagteri samt offentlig vurderingsmand. Han overtog gården d. 1.-9.-1963 fra Laurits Kristensen. Ejendomsskyld 2.500.000. Areal 31 ha., heraf tilkøbt 5,5 ha., der er frasolgt 5,5 ha. skov og der er 3 ha. eng. Derudover er der forpagtet 120 ha.

Gården nedbrændte delvis i 1971 og blev genopført med stuehus. Avlsbygningerne blev genopført med svinestald og lade i 1971, kostald opført 1964, ungdyrstald 1980, maskinhus 1969, der er gastæt silo samt gylletank. Gården drives med en kvægproduktion på 75 årskøer, 90 ungdyr og 40 slagtekalve af racen SDM, svineproduktionen er på ca. 600 slagtesvin årligt. Desuden er der en avlsbesætning på 32 chinchillaer. Planteproduktionens salgsafgrøder er raps, ærter og korn. Der er 4 traktorer, 2 mejetærskere, 1 markvandingsanlæg, rendegraver, tårnsilo og varm lufts tørreri. Der drives lidt maskinstation fra ejendommen og der er 1 fodermester og 1 medhjælper ansat.



NØRTORUPVEJ 238, "KÆRGAARD", NØRTORUPKÆR, 9690 FJERRITSLEV, tlf. 98-217017. PETER FREDERIKSEN, gårdejer, født d. 9.-1.-1922, søn af Karen og Vilhelm Frederiksen, gift d. 25.-4.-1948 med Hedvig Hansen, født d. 15.-10.-1918, datter af Petrea og Kresten Hansen. Parret har børnene: Kaj, født d. 21.-2.-1949, Hans, født d. 16.-1.-1953, Ole, født d. 11.-6.-1954, Erik, født d. 10.-3.-1956, Tove,

født d. 27.-1.-1960 og Aase, født d. 12.-9.-1961.

P.F. har været medlem af Hjortdal Sogneråd, været i bestyrelsen for Hjortdal Mejeri og begge ægtefæller har været medlem af skolekommissionen. Gården blev overtaget d. 1.-10.-1954 fra svigerforældrene, som købte den i 1911.

Ejendomsskyld 850.000. Areal 26,8 ha., heraf tilkøbt 5,5 ha. 11 ha. er bortforpagtet. Stuehuset er opført i 1920 og gennemrestaureret flere gange, senest i 1978. Avlsbygningerne består af kostald fra 1965, svinestalden er om- og tilbygget flere gange, senest i 1928, lade opført 1936 og desuden er der hønsehuse samt redskabsrum. Gårdens besætning er på 7 årssøer, der produceres ca. 170 slagtesvin årligt. Planteproduktionens salgsafgrøder er ærter, raps og korn. Der er 1 traktor, plansilo og kold lufts tørreri. Maskinstation bruges til en del af markarbejdet.

NØRTORUPVEJ 287, "AABO", NØRTORUPKÆR, 9690 FJERRITSLEV, tlf. 98-217198.

PEDER VOTBORG, gårdejer, født d. 7.-6.-1941, søn af Emilie og Herman Votborg, gift d. 6.-11.-1964 med Agnes Jensen, født d. 10.-12.-1936, datter af Inger Marie og Christian Marinus Jensen. Parret har børnene: Karl Henrik, født d. 29.-10.-1968 og Anne Dorthe, født d. 18.-11.-1973.

P.V. overtog gården d. 15.-3.-1964 fra Kristian Nielsen.

Ejendomsskyld 850.000. Areal 30 ha., heraf tilkøbt 18 ha. fra sit fødehjem, der er 4 ha. skov. Derudover er der forpagtet 12 ha.

Stuehuset er opført i 1941 og gennemrestaureret flere gange. Avlsbygningerne består af kostald opført 1970, den gamle kostald er ombygget til svinestald i 1972, lade og maskinhus opført 1975 og desuden er der garage. Gården drives med en kvægproduk-

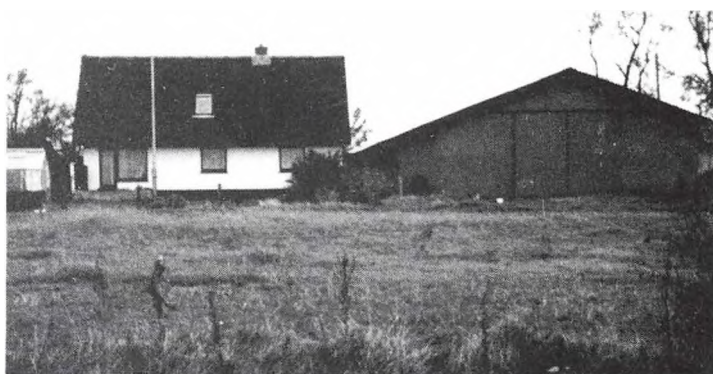

tion på 22 årskøer, 26 ungdyr og 12 slagtekalve af racen SDM, desuden produceres ca. 200 slagtesvin årligt og der er 2 ammekøer af racen Charolais. Der er 2 traktorer, 1 mejetærsker, markvandingsanlæg, tårnsilo, gennemløbstørreri med varm luft. Maskinstation bruges til lidt af markarbejdet.



ODDEVEJ 67, "SØNDERGAARD", KLIM, 9690 FJERRITSLEV, tlf. 98-225360.

PETER NIELSEN, gårdejer, født d. 26.-4.-1962, søn af Signe og Henry Nielsen, gift d. 23.-6.-1984 med Dorthe Horsager Søndergaard, butiksassistent, født d. 9.-3.-1961, datter af Inger og Kresten Søndergaard. Parret har børnene: Mette, født d. 5.-5.-1982 og Søren, født d. 14.-4.-1985.

P.N. har været på Lægård Land-

brugsskole. Han overtog gården d. 15.-8.-1988 fra Maugnus Nielsen.

Ejendomsskyld 1.700.000. Areal 57,8 ha., heraf 2 ha. skov. Derudover er der forpagtet 19 ha.

Stuehuset er opført i 1975. Avlsbygningerne består af kostald, som er ombygget til slagtesvin i 1989, foderhuset er delvis ombygget til grise i 1989 og desuden er der lade og garage. Gården drives med en slagtesvineproduktion på 2.000 stk. årligt. Planteproduktionens salgsafgrøder er ærter og raps. Der er 3 traktorer, 1 mejetærsker, 1 markvandingsanlæg, plansilo og varm lufts tørreri. Maskinstation bruges til en del af markarbejdet.

ODDEVEJ 92, "NY GRISHAUGE", KLIM ODDE, 9690 FJERRITSLEV, tlf. 98-225582.

BO GRISHAUGE NIELSEN, ringer og graver, født d. 25.-9.-1949, søn af Marie og Egon Nielsen, gift i 1982 med Lene Kok, kommis, født d. 6.-10.-1951, datter af Mathilde og Poul Kok. Parret har børnene: Jacob, født d. 28.-9.-1974 og Martin, født d. 3.-3.-1980.

B.G.N. er ringer, graver samt mekaniker. Han overtog gården d. 1.-12.-1984 fra sin mor, nuværende ejer er 3. generation på gården, som har været i slægtens eje siden 1933.

Ejendomsskyld 520.000. Areal 1 ha.

Stuehuset er opført i 1933 og gennemrestaureret i 1985. Avlsbygningerne består af kostald og lade fra 1933, som er ombygget til chinchillastald i 1987. Ejendommen drives med en chinchillabestand på 85 moderdyr. Der er 2 traktorer og træfy.



ODDEVEJ 125, "ODDELED", KLIM, 9690 FJERRITSLEV, tlf. 98-225331.

KRISTEN MYRUP MADSEN, gårdejer, født d. 19.-1.-1953, søn af Anni og Leif Madsen, gift d. 19.-7.-1980 med Kirsten Ranum, eksportassistent, født d. 28.-1.-1955, datter af Rigmor Helene og Verner Ranum. Parret har børnene: Solveig, født d. 1.-2.-1984,



Iben, født d. 5.-8.-1985, Ingeborg, født d. 9.-4.-1989, og Jens Jakob, født d. 14.-11.-1990.

K.M.M. har været på Asmildkloster Landbrugsskole. Han overtog gården d. 31.-12.-1979 fra sine forældre. Den har været i slægtens eje siden 1818.

Ejendomsskyld 1.300.000. Areal 52 ha., heraf tilkøbt 4,5 ha., der er 7 ha. eng. Derudover er der forpagtet 17 ha.

Stuehuset er opført i 1870, gennemrestaureret og tilbygget i 1972. Avlsbygningerne består af en kostald, som er ombygget til ungdyrstald, ny kostald opført 1967 og desuden er der spaltstald, lade, maskinhus, foderhus, gylletank og indendørs køresilo. Gården drives med en kvægproduktion på 50 årskøer, 55 ungdyr og 25 slagtekalve af racen SDM. Der er 3 traktorer, 1 mejetærsker, plansilo, kold lufts tørreri og varmegenvindingsanlæg fra mælkekøleren. Maskinstation bruges til en del af markarbejdet.



ODDEVEJ 130, "ODDEHUS", KLIM ODDE, 9690 FJERRITSLEV, tlf. 98-225046.

KARLO LARSEN, gårdejer, omtales under Ullerupvej 158.

K.L. overtog gården d. 1.-1.-1990 fra sin mor. Forældrene købte den i 1937, da den blev udstykket fra "Sønder Fårbæk".

Ejendomsskyld 1.300.000. Areal 45 ha.

Stuehuset er opført i 1937 og restaureret i 1975. Avlsbygningerne

består af en kostald fra 1937 og som er ombygget til svinestald i 1976, svinestald opført 1972, lade 1937 og maskinhus 1975. Gården drives sammen med Ullerupvej 158.

ODDEVEJ 182, "KÆRLYKKE", KLIM ODDE, 9690 FJERRITSLEV, tlf. 98-225447.

KARL KRISTIAN KRISTENSEN KIRK, gårdejer, født d. 28.-3.-1947, søn af Magda og Thorvald Emil Kirk, gift d. 28.-3.-1975 med Grete Brun Pedersen, kontorassistent, født d. 22.-10.-1952, datter af Ebba og Vilhelm Brun Pedersen. Parret har børnene: Jesper, født d. 10.-10.-1976, Jacob, født d. 8.-7.-1981 og Camilla, født d. 26.-4.-1984.

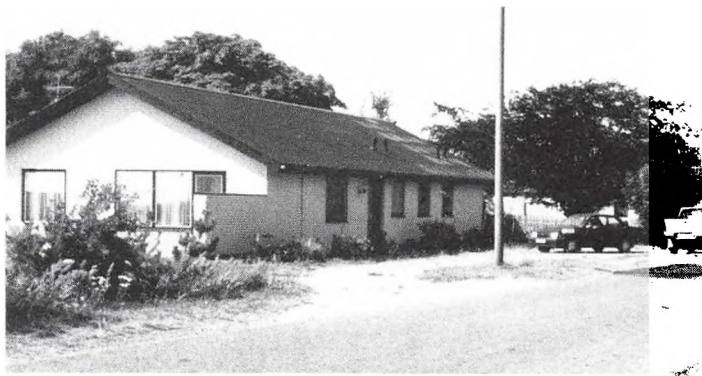

K.K.K.K. overtog gården d. 11.-6.-1975 fra sine forældre, som købte den i 1945. Ejendomsskyld 1.650.000. Areal 66 ha., heraf tilkøbt 10 ha., der blev frasolgt 44 ha. i 1990.

Stuehuset er opført i 1979. Avlsbygningerne består af en kostald, som er tilbygget i 1972, den gamle kostald blev ombygget til ungdyrstald i 1972, lade opført 1947, maskinhus 1978 og der er gylletank. Gården drives med en kvægproduktion på 55 årskøer, 65 ungdyr og 30 slagtekalve af racen SDM, desuden er der 5 ammekøer, 5 ungdyr og 4 slagtekalve af racen Angus. Planteproduktionens salgsafgrøde er raps. Der er 3 traktorer, plansilo, kold lufts tørreri og der anvendes staldvarme til opvarmning af stuehuset. Maskinstation bruges til en del af markarbejdet.

ODDEVEJ 216, KLIM ODDE, 9690 FJERRITSLEV, tlf. 98-225156.

BJARNE SØRENSEN, chauffør, født d. 15.-11.-1943, søn af Ingrid og Gustav Sørensen. B.S. har børnene: Charlotte, født d. 31.-7.-1967, Helle, født d. 4.-10.-1968 og Ulrik, født d. 15.-10.-1969.

B.S. overtog gården d. 1.-1.-1967 fra Niels Vilsen.

Ejendomsskyld 900.000. Areal 19,2 ha., heraf tilkøbt 1,8 ha.

Stuehuset er opført i 1986. Avlsbygningerne består af kostald og lade opført 1978, maskinhuse 1932 og 1987. Gårdens besætning er på 9 ammekøer, 9 ungdyr og 4 slagtekalve. Planteproduktionen salgsafgrøder er raps og ærter. Der er 2 traktorer og halmfyr. Maskinstation bruges til en del af markarbejdet.

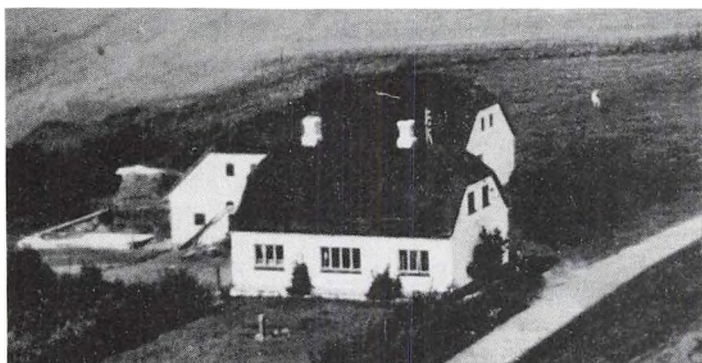

RUGHOLMVEJ 19, "KVINDHØJ",
VUST, 9690 FJERRITSLEV, tlf.
98-225016.

HENNING OG NIELS JØRGEN
JENSEN, gårdejere.

H.J. er født d. 4.-11.-1958, N.J.
d. 30.-12.-1961, sønner af Helga
og Henry Jensen.

H.J. bor sammen med Bente Lar-
sen, laboratorietekniker, datter
af Henning Larsen.

H.J. er uddannet agronom og
broderen N.J. er overkonstabel.

De overtog gården d. 1.-1.-1988 fra deres forældre. Gården drives som Kvindhøj I/S. Areal 30 ha. Stuehuset er opført i 1933 og gennemrestaureret. Avlsbygningerne består af kostald opført 1933, som flere gange er tilbygget, lade opført 1933 og maskinhus 1977. Gården drives med en kvægproduktion på 22 årskøer, 26 ungdyr og 2 slagtekalve af racerne SDM og Limousine, desuden er der 2 årssøer og der produceres ca. 40 slagtesvin årligt, samt 1 ammeko og 2 slagtekalve af racen Limousine samt 1 hest. Planteproduktionens salgsafgrøder er raps og korn. Der er 3 traktorer, 1 mejetærsker, tårnsilo og kold lufts tørreri. Maskinstation bruges til en del af markarbejdet og der er 1 medhjælper.

RUGHOLMVEJ 30, "RUGHOLM",
VUST, 9690 FJERRITSLEV, tlf.
98-225059.

OLE KJÆR HOLM, gårdejer,
født d. 20.-12.-1950, søn af Ka-
ren og Kristian Holm.

O.K.H. overtog gården d. 1.-2.-
1976 fra sine forældre, som køb-
te den i 1946.

Ejendomsskyld 1.200.000. Areal
35 ha., heraf tilkøbt 12 ha., der
er 2 ha. hede og skov. Derud-
over er der forpagtet 10 ha.

Stuehuset er opført i 1912 og restaureret flere gange, senest i 1990. Avlsbygningerne består af kostald fra 1973, som er udvidet i 1978, svinestald opført 1973, lade 1912, maskinhus 1972 og der er gastæt kornsilo. Gården drives med en kvægproduktion på 27 årskøer, 47 ungdyr og 12 slagtekalve af racerne SDM og RDM, desuden produceres der 450 slagtesvin årligt. Planteproduktionens salgsafgrøde er raps. Der er 2 traktorer, maskinstation bruges til en del af markarbejdet.

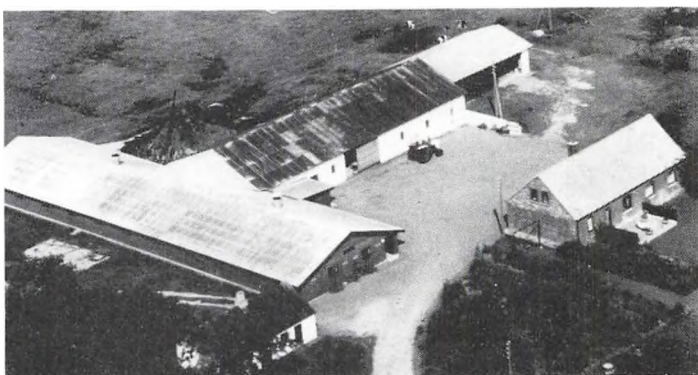

SANDVEJEN 31, KLIM, 9690
FJERRITSLEV, tlf. 98-225196.

ERIK ROELSGAARD SØRENSEN,
gårdejer, født d. 28.-10.-1957,
søn af Anna og Agner Sørensen,
gift d. 23.-12.-1986 med Inger
Marie Andersen, født d. 14.-5.-
1958, datter af Laura og Karl
Andersen. Parret har børnene:
Peter, født d. 3.-3.-1977 og
Knud, født d. 20.-8.-1979.



E.R.S. overtog gården d. 1.-12.-1983 fra sine forældre, nuværende ejer er 6. generation på gården.

Ejendomsskyld 825.000. Areal 29 ha. og der er forpagtet 9 ha.

Stuehuset er opført i 1881 og restaureret flere gange. Avlsbygningerne består af kostald opført i 1960, lade 1931 og der er gylletank. Gården drives med en kvægproduktion på 25 årskøer og 31 ungdyr af racen SDM. Planteproduktionens salgsafgrøder er raps. Der er 2 traktorer, 1 mejetærsker, plansilo og varm lufts tørreri. Maskinstation bruges til en del af markarbejdet.

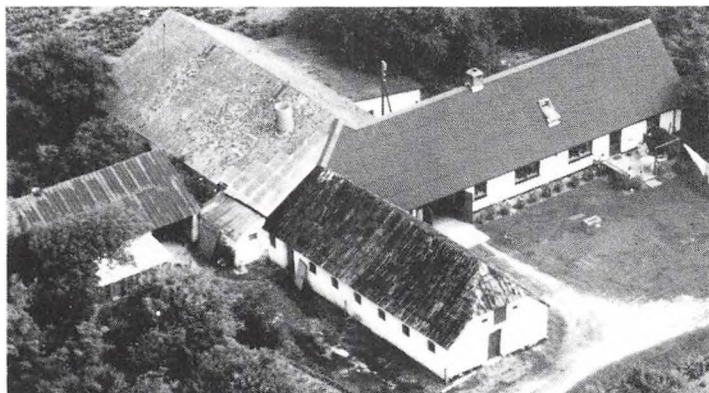

SIGURDSHOLMSVEJ 78, BLEGBRØNDE, 9690 FJERRITSLEV, tlf. 98-221286.

VILLY LARSEN, arbejdsmand, født d. 25.-11.-1932, søn af Elisabeth og Niels Madsen Larsen, gift d. 6.-6.-1986 med Merete Jepsen, sygeplejerske, født d. 6.-2.-1937, datter af Hilda og Søren Kristian Jepsen. Parret har børnene: Erik, født d. 9.-3.-1955, Hanne, født d. 3.-4.-1966, Ib, født d. 22.-3.-1967 og Joan, født

d. 29.-3.-1971. V.L. arbejder for Fjerritslev Kommune. Han overtog gården d. 15.-10.-1972 fra Arnt M. Jensen.

Ejendomsskyld 270.000. Areal 1 ha.

Stuehuset er opført omkring 1900 og restaureet i 1976/77. Avlsbygningerne består af kostald opført i 1900, svinestald, lade og maskinhus 1940 og desuden er der hønsehus. Gården drives med en slagtesvineproduktion på ca. 400 stk. årligt. Der er tårnsilo, der anvendes staldvarme til opvarmning af stuehuset og der er anpartar i Haverslev Vang Møllelaug.

SIGURDSHOLMSVEJ 155, "DALSGAARD", HUSBY, 9690 FJERRITSLEV, tlf. 98-211652.

POUL CHRISTIAN MOGENSEN, gårdejer, født d. 2.-7.-1931, søn af Agnes og Niels Mogensen, gift d. 7.-9.-1957 med Petra Jensen, født d. 15.-5.-1936, datter af Johanne og Jens Jensen. Parret har børnene: Hanne, født d. 30.-10.-1961, Lene, født d. 3.-8.-1964 og Bente, født d. 20.-3.-1969.

P.C.M. har været på Lundbæk Landbrugsskole. Han overtog gården d. 15.-1.-1967 fra sine forældre, som købte den i 1929.

Ejendomsskyld 1.200.000. Areal 35 ha. og der er forpagtet 8 ha.

Stuehuset er opført i 1939. Avlsbygningerne består af kostald fra 1937, som er tilbygget flere gange, lade opført 1937 og maskinhus 1940. Gården drives med en kvægproduktion på 27 årskøer, 35 ungdyr og 15 slagtekalve af racen SDM, desuden er der 3 årssøer og der produceres ca. 45 slagtesvin årligt. Planteproduktionens salgsafgrøder er raps og korn. Der er 2 traktorer. Maskinstation bruges til en del af markarbejdet og der er 1 skolepige til hjælp.

P.C.M. ejer og driver desuden Manstrupvej 72.

SIGURDSHOLMSVEJ 178, "VESTERVANG", HUSBY, 9690 FJERRITSLEV, tlf. 98-211754.

MOGENS KRISTIAN STORVANG, gårdejer, født d. 10.-3.-1935, søn af Petrea og Johan Storvang, gift d. 24.-4.-1960 med Karen Jepsen, ekspeditrice, født d. 7.-7.-1936,

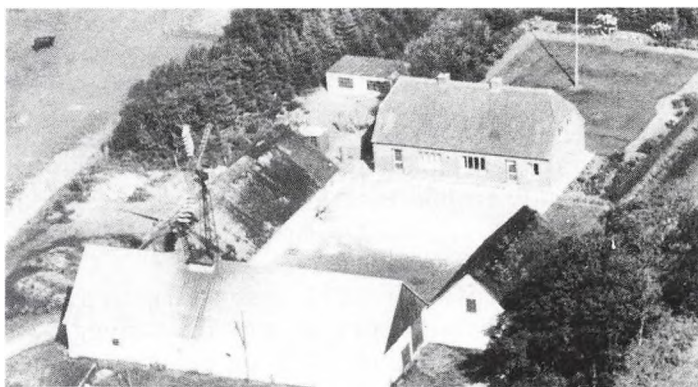



datter af Petra og Niels Jepsen. Parret har børnene: Jan, født d. 25.-9.-1962, Jeppe, født d. 1.-12.-1967 og Hans Peder, født d. 11.-6.-1974.

Mogens K. Storvang har været på Lundbæk Landbrugsskole, været medlem af Menighedsrådet og i bestyrelsen for Han Herreds Mejeriselskab samt Kvægavlsforening. Han overtog gården d. 1.-4.-1960 fra sine forældre, som byggede den i 1931, da den blev udstyk-

ket fra Storvang.

Ejendomsskyld 950.000. Areal 33,9 ha., heraf tilkøbt 18 ha., der er 3 ha. skov. Stuehuset er opført i 1931 og gennemrestaureret i 1976. Avlsbygningerne består af en kostald opført i 1931, som er tilbygget i 1971 og ombygget i 1976, maskinhus og roehus er opført i 1974, desuden er der en lade. Gården drives med en kvægproduktion på 22 årskøer, 25 ungdyr og 12 slagtekalve af racen SDM, desuden er der 2 årssøer, der indkøbes smågrise og produceres ca. 60 slagtesvin årligt. Planteproduktionens salgsafgrøder er ærter og raps. Der er 3 traktorer, tårnsilo og kold lufts tørreri. Maskinstation bruges til en del af markarbejdet.

SIGURDSHOLMSVEJ 187, "SKT. JØRGENSGAARD", HUSBY, 9690 FJERRITSLEV, tlf. 98-211651. PER KRISTIAN MOGENSEN, gårdejer, født d. 26.-7.-1937, søn af Mary og Marius Mogensen, gift d. 24.-9.-1966 med Betty Jespersen, smørrebrødsjomfru, født d. 26.-3.-1942, datter af Maren Marie og Martin Christian Jespersen. Parret har børnene: Lise Lotte, født d. 29.-3.-1968, Jytte Irene, født d. 8.-4.-1970 og Ellen Mette, født d. 5.-3.-1976.

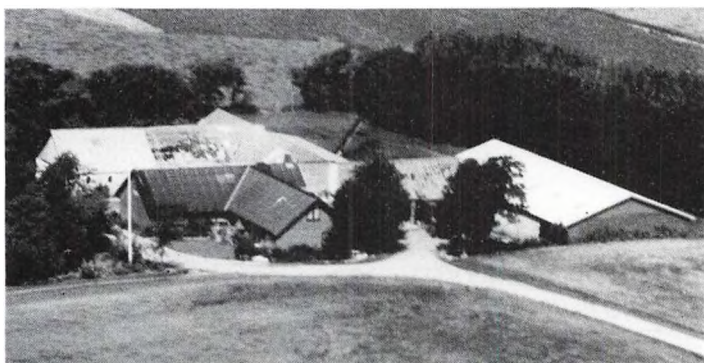

P.K.M. har været på Vejlbj Landbrugsskole. Han overtog gården d. 1.-9.-1966 fra sine forældre, nuværende ejer er 4. generation på gården.

Ejendomsskyld 1.050.000. Areal 36 ha., heraf tilkøbt 17,5 ha., der er 3 ha. skov. Derudover er der forpagtet 7 ha.

Stuehuset er opført i 1890, gennemrestaureret og tilbygget i 1977. Avlsbygningerne består af en kostald, som er om- og tilbygget flere gange, senest i 1978, lader opført 1900 og 1978, maskinhus 1978 og desuden er der garage. Gården drives med en kvægproduktion på 26 årskøer, 30 ungdyr og 15 slagtekalve af blandet race, desuden er der 15 årssøer og der produceres ca. 300 slagtesvin årligt. Planteproduktionens salgsafgrøder er ærter og raps. Der er 2 traktorer, plansilo, varm lufts tørreri samt træfyr. Maskinstation bruges til en del af markarbejdet.

SIGURDSHOLMSVEJ 219, "HUSBYGAAARD", HUSBY, 9690 FJERRITSLEV, tlf. 98-211722. NIELS CHRISTIAN GJØRUP CHRISTENSEN, gårdejer, født 26.- 3.-1950, søn af Jutta og Niels Tenne Christian Christensen, gift 6.- 6.-1976 med Birthe Kirstine Fjordbak Andersen, født 9.-3.-1951, datter af Karla Marie og Hans Rudolf Andersen. Parret

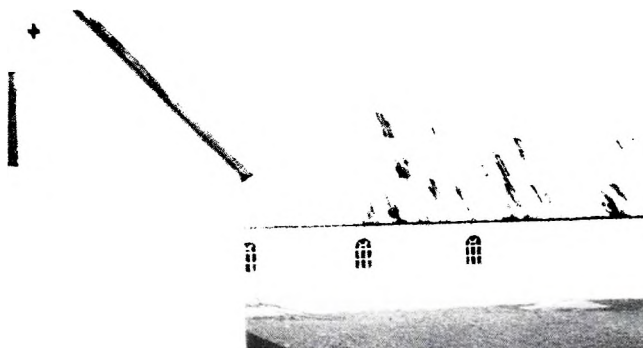

har børnene Jackie, født 30.-3.-1972, Joachim født 29.-2.-1976 og Jonas født 6.-1.-1986.

N.C.G.C overtog gården 1.-1.-1988 efter sine forældre Jutta og Niels T. C. Christensen, nuværende ejer af fjerde generation på gården.

Ejendomsskyld 1.050.000. Areal 35 ha., heraf tilkøbt 12,4 ha.. Der udover er der forpagtet 17 ha..

Stuehuset er opført 1890. Alle avlsbygninger nedbrændte i 1934, der blev bygget kostald og lade efter branden, nyere kostald fra 1975, laden er ombygget til spaltestald i 1989, maskinhus opført i 1986, desuden er der svinestald og gylletank. Gården drives med en kvægproduktion på 33 årskøer, 34 ungdyr, 17 slagte kalve af racen SDM, svineproduktionen er på 10 årssøer der produceres ca. 200 slagtesvin årligt. Planteproduktionens salgsafgrøder er raps og korn. Der er 3 traktorer, 1 mejetærsker, 1 plansilo, varm lufts tørreri og der anvendes staldvarme til opvarmning af stuehuset.



SKRÆMVEJ 10, SKRÆM, 9690 FJERRITSLEV, tlf. 98-215265. POUL TINGGÅRD NIELSEN, pelsdyravler, født d. 29.-12.-1942, søn af Laura og Ejner Nielsen, gift d. 29.-10.-1966 med Ragnhild Flyvholm, hjemmehjælper, født d. 16.-2.-1946, datter af Anna og Kristian Flyvholm. Parret har børnene Dorthe, født d. 21.-10.-1967, Jette, født 7.-11.-1970 og Tina, født d. 3.-1.-1972. P.T.N. overtog gården 1.-6.-

1982 efter sine svigerforældre, Anna og Kristian Flyvholm, nuværende ejer er 3. generation på gården.

Ejendomsskyld 680.000. Areal 13,7 ha., heraf tilkøbt 11 ha. Derudover er der forpagtet 6 ha..

Stuehuset er opført i 1909 og gennemrestaureret. Avlsbygningerne består af kostald opført i 1940, som er ombygget til svinestald i 1962, pelseri fra 1985, svinestald fra 1962, 5 to-rækkede minkhaller, 1 fire-rækket minkhal og 1 lukket seks-række minkhal, lade er opført i 1940 og maskinhus fra 1986. Gården drives med en svineproduktion på 25 årssøer, der sælges ca. 500 smågrise årligt, desuden er der 1 ammeko, 1 ungdyr og 1 slagtekalv af racen Jersey, minkproduktionen er på 500 avlstæver. Planteproduktionens salgsafgrøder er raps og korn. Der er 2 traktorer, plansilo, varm lufts tørreri og halmfyr. Der er fremmed arbejdskraft ca. 300 timer årligt, der benyttes maskinstation og en 1 skoledreng til hjælp.

SKRÆMVEJ 135, "BISGAARD", SKRÆM, 9690 FJERRITSLEV, tlf. 98-215131.

CHRISTIAN JUHL ANDERSEN, gårdejer, født 26.-12.-1924, søn af Elisabeth og Niels Mogensen Andersen, gift d. 26.-3.-1955 med Kirsten Bagge Mølholm, født d. 14.-2.-1929, datter af Ella og Kresten Mølholm. Parret har børnene: Elisabeth, født 5.-8.-1956, Else Marie, født d. 5.-5.-1959 og Anne født d. 6.-4.-1965.

C.J.A. har været på Korint Landbrugsskole, han overtog gården d. 1.-5.-1961 efter N. C. Langagergård.

Ejendomsskyld 2.300.000. Areal 65 ha., herudover er der forpagtet 8 ha.

Gården nedbrændte d. 8.-9.-1980 og blev da flyttet syd for vejen. Stuehuset blev opført i 1981. Avlsbygningerne består af slagtesvinestald og lade fra 1981, desuden er



der gylletank. Der produceres ca. 1700 slagtesvin årligt. Planteproduktionens salgafgrøder er ærter og raps. Der er 2 traktorer, 1 mejetærsker, 1 markvandingsanlæg, plansilo, varm lufts tørreri, halmfyr, 1 computerstyret fodringsanlæg og automatisk vacuumdugning.



SKRÆMVEJ 170, "NØRGAARD", SKRÆM, 9690 FJERRITSLEV, tlf. 98-215152.

VALDEMAR MØLLER, gårdejer, omtales under Hødeshøjvej 41. V.M. overtog gården 1.-10.-1982 efter Anna og Niels Langagergård.

Ejendomsskyld 1.400.000. Areal 53 ha.

Stuehuset er opført omkring 1890. Avlsbygningerne består af kostald, som er ombygget efter brand i 1943, lade fra 1943, ma-

skinhus, vesterhus med hestestald og gylletank. Der er kornsilo og varm lufts tørreri. Gården drives sammen med Hødeshøjvej 41.

SKRÆMVEJ 172, SKRÆM, 9690 FJERRITSLEV, tlf. 98.-215025.

JENS PETER KOLD, landmand, født 27.-4.-1961, søn af Signe og Kristian Kold. J.P.K. har været på Lundbæk-, Bygholm- og Vejlbystyrelsen for Mohair foreningen i Danmark, og bestyrelsesmedlem i Mohair centralen i AMBA, han indførte de første Mohair-geder til Danmark fra New Zealand d. 5.-6.-1987.



Han overtog gården d. 26.-4.-1988 efter Jens Frydendahl.

Ejendomsskyld 1.400.000. Areal 25 ha., heraf 1 ha. med juletrær.

Stuehuset er opført i 1980. Avlsbygningerne består af kostald fra 1979, som i dag benyttes til Mohair-geder om vinteren og løsgående grise om sommeren, lade fra 1979, maskinhus, gylletank, indendørs køresilo, garage og værksted i det gamle stuehus som også benyttes som transplantationshospital. Gården drives med slagtesvineproduktion på ca. 400 stk. årlig, der er 7 ammekøer af racen af Piemontese, de er importeret fra Italien i 1990. Mohair produktionen foregår ved 200 landgeder, der bruges som rugemødre, desuden er der 200 ægte Mohair-geder og 3 heste. Der er 1 traktor og 1 rendegraver. Der er 1 fast medhjælper og der bruges maskinstation til en del af markarbejdet.

SKRÅVEJEN 89, "KOLLERUP PRÆSTEGAARD", KOLLERUP, 9690 FJERRITSLEV, tlf. 98-211387.

POUL BACH, forpagter, omtales under Bejstrupvej 151. P.B. forpagtede gården 1.-4.-1961 efter Thomas Nielsen.

Ejendomsskyld 2.180.000. Areal 55 ha..

Stuehuset er opført i 1974. Avlsbygningerne består af kostald fra 1959, som er tilbygget i 1966 og 1984, den gamle kostald er indrettet til svinestald, lade fra 1894, udendørs køresilo og gylletank. Gården drives med en kvægproduktion på 100 årskøer, 130 ungdyr, 70 slagte kalve af racen Jersey, en produktion på ca. 400 slagtesvin årligt og 20 heste af racen Haflinger. Der er 4 traktorer, 1 mejetærsker og 1 markvandingsanlæg. Der er en fast medhjælper og der bruges en del maskinstation, gården drives sammen med Bejstrupvej 151.

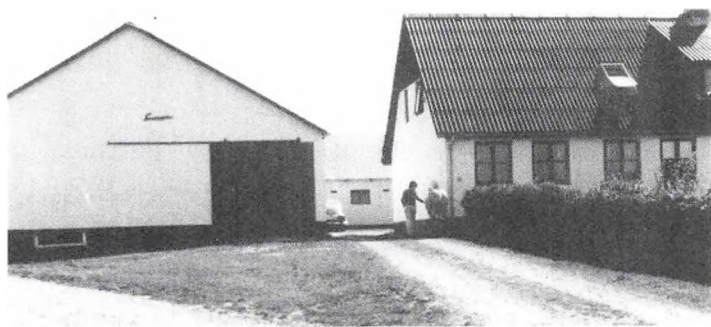

SLETTESTRANDVEJ 80, "SANDHØJGAARD", SANDEN, 9690 FJERRITSLEV, tlf. 98-217068. SVEND ANDERSEN, gårdejer, født 24.-11.-1911, søn af Kirsten Marie og Anders Peder Andersen, gift d. 24.-11.-1944 med Erna Marie Lyngholm Christensen, født d. 26.-8.-1921, datter af Johanne Martine Kristine og Jens Martin Christensen. Parret har børnene: Bjarne, født d. 23.-7.-1946, Mona, født d. 10.-9.-1947,

Brian, født d. 2.-7.-1949 og Ib, født d. 6.-4.-1952.

S.A. overtog gården i april 1949 fra Staten, gården var under krigen konfiskeret af tyskerne og var ved overtagelsen i 1949 kun en ruin.

Ejendomsskyld 950.000. Areal 9,8 ha., der er frasolgt 5 ha. til sommerhuse.

Stuehuset er opført 1919 som stald, det blev gennemrestaureret i 1950 og er senere restaureret og tilbygget i 1970. Avlsbygningerne består af kostald fra 1900, garage og hønsehus fra 1949, som siden er ombygget, lade fra 1976. Gården drives med en slagtesvineproduktion på 235 stk. årligt, endvidere er der 3 ungdyr, det er krydsningsdyr. Planteproduktionens salgsafgrøder er korn, byg, hvede og kartofler. Der er 1 traktor, 1 markvandingsanlæg, plansilo og kold lufts tørreri. Der bruges maskinstation til en del af markarbejdet. Siden 1960 har der været bondegårdsferie på gården.

STJERSLEVVEJ 27, "AALYKKE", GØTTRUP HEDE, 9690 FJERRITSLEV, tlf. 98-223014.

ERIK BJERRE JØRGENSEN, gårdejer, født 3.-8.-1926, søn af Ingeborg og Mads Bjerre Jørgensen, gift d. 5.-1.-1954 med Margit Andersen, født d. 26.-10.-1932, datter af Mariane og Thorvald Andersen. Parret har børnene: Finn, født d. 25.-8.-1956, Karsten, født d. 21.-11.-1966 og Bo, født d. 5.-10.-1973.



E.B.J. overtog gården d. 16.-6.-1952 efter Arthur Pedersen.

Ejendomsskyld 630.000. Areal 21,5 ha., heraf tilkøbt 3 ha., der er 0,5 ha. skov og 1,5 ha. fjordparcel.

Stuehuset er opført i 1924 og restaureret i 1974. Avlsbygningerne består af kostald fra 1920, som er udvidet i 1962, garage fra 1962, lade fra 1920 og maskinhus fra 1974. Gårdens besætning er på 39 slagtekalve af blandet race. Planteproduktionens salgsafgrøder er rug og græs. Der er 5 traktorer, 1 mejetærsker, 1 markvandingsanlæg, 1 finsnitter, plansilo og varm lufts tørreri. Der bruges maskinstation til en del af markarbejdet.

STJERSLEVVEJ 29, GØTTRUP HEDE, 9690 FJERRITSLEV, tlf. 98-223140.

SØREN CHRISTIAN MATHIASSEN, pelsdyravler, født d. 19.-2.-1945, søn af Astrid og Niels Mathiasen, gift d. 23.-3.-1968 med Herdis Godiksen, postbud, født d. 22.-6.-1948, datter af Alma og Svend Godiksen. Parret har børnene: Lars Egon, født d. 10.-9.-1968, Pia, født d. 24.-12.-1970 og Rikke, født d. 10.-8.-1973.

S.C.M. overtog ejendommen d. 1.-8.-1978 efter Thorvald Olsen.

Areal 14 ha., heraf tilkøbt 2 ha. og har frasolgt 1 ha.

Stuehuset blev opført ca 1912 og gennemrestaureret i 1978. Avlsbygningerne nedbrændte i 1989 og blev genopført med 1 svinestald, lade og garage, desuden er der 1 seks-rækket lukket minkhal og 1 otte-rækket lukket hal. Gården drives som minkfarm med en bestand på ca. 450 avlstæver, 5 blåræve og 19 sølvæve. Der er endvidere 3

årssøer, der sælges ca. 20 smågrise og 20 slagtesvin årligt, 5 slagte kalve af race Hereford, 220 gæslinger, 100 ænder og 2 heste. Planteproduktionens salgafgrøde er raps. Der er 1 traktor, 1 tårnsilo og 1 varm lufts tørreri, samt anparter i Gøttrup Holme Vindmøllelaug. Stuehuset er opvarmet dels ved staldvarme og dels ved jordvarmeanlæg.



STUBMØLLEVEJ 5, "TOFTEGAARDEN", KLIM, 9690 FJERRITSLEV, tlf. 98-225259.

KRISTIAN LUND, gårdejer, født d. 15.-11.-1928, søn af Ingeborg og Niels Lund, gift d. 3.-9.-1954 med Lis Røge, født d. 6.-4.-1932, datter af Anna og Søren Røge. Parret har børnene: Leif, født d. 12.-11.-1956, Jan, født d. 27.-10.-1958 og Henrik, født d. 21.-10.-1962.

K.L. har været på Nr. Nissum Landbrugsskole, han er medlem af menighedsrådet, og i bestyrelsen på Klim Grovvarforening. Han overtog gården d. 1.-11.-1955 efter sine svigerforældre, Anna og Søren Røge, som købte den i 1918.

Ejendomsskyld 1.500.000. Areal 44 ha., heraf tilkøbt 10 ha., der er 16 ha. skov. Stuehuset er opført i 1931 og gennemrestaureret. Avlsbygningerne består af kostald fra 1937, som er ombygget til sostald i 1967, slagtesvinestald fra 1962, farestald fra 1978, foderhus fra 1973, lade fra 1912, som er ombygget til goldsostald i 1968 og samme år blev der bygget maskinhus. Gården drives med en svineproduktion på 70 årssøer, der produceres ca. 1500 slagtesvin årligt. Planteproduktionens salgafgrøder er raps og ærter. Der er 3 traktorer, 1 mejetærsker, tårnsilo, varm lufts tørreri og træfyrr. Gården drives sammen med sønnen Jan, som bor Øster Kærvej 54.

SVINKLØVVEJ 130. KOLLERUP, 9690 FJERRITSLEV, tlf. 98-211899.

JØRN STEPHANSEN, gårdejer, født d. 5.-1.-1944, søn af Rigmor og Stephan Peter Stephansen, gift d. 12.-5.-1973 med Annamarie Møller Jespersen, født d. 14.-7.-1952, datter af Karen og Karl Aage Jespersen. Parret har datteren Lisbeth, født d. 28.-6.-1979.

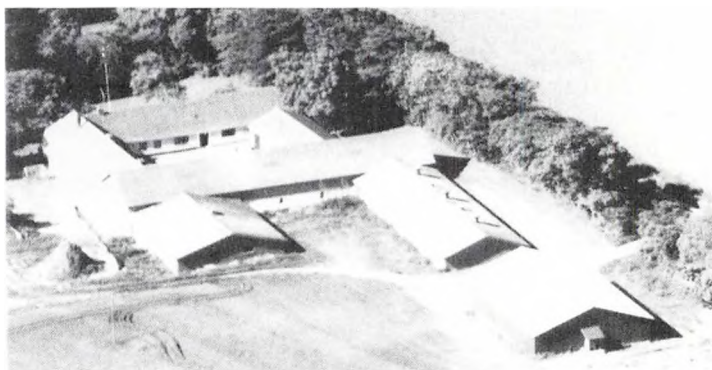

J.S. har været på Malling Landbrugsskole, han er formand for menighedsrådet og for Gøttrup Klim Landvindingslaug. Han overtog gården d. 5.-6.-1975 efter sine forældre Rigmor og Stephan P. Stephansen, nuværende ejer af 6. generation på gården, som har været i slægtens eje siden 1828.

Ejendomsskyld 1.940.000. Areal 42,6 ha., heraf tilkøbt 13,5 ha. Der er forpagtet 20 ha.

Stuehuset blev opført i 1863 og er gennemrestaureret. Avlsbygningerne består af kostald fra 1907, kostald fra 1965, begge ombygget til sostalde i 1978, slagtesvinestald og lade fra 1976, maskinhuse fra 1914 og 1985 og gylletank. Gården drives med en svineproduktion på 75 SPF årssøer, der produceres ca. 1400 slagtesvin årligt. Planteproduktionens salgafgrøder er ærter og raps. Der er 2 traktorer, 1 mejetærsker, plansilo, kold lufts tørreri og halmfyrr.



SVINKLØVVEJ 148, "BJERGGAARD", KOLLERUP, 9690 FJERRITSLEV, tlf. 98-211363. CHRISTIAN MOSE, gårdejer, født d. 26.-5.-1926, søn af Margrethe Dagmar og Christian Peter Mose, gift d. 23.-5.-1953 med Grethe Larsen, hjemmehjælper, født d. 7.-12.-1929, datter af Emma og Karl Larsen. Parret har børnene: Kim, født d. 15.-8.-1954, Ivan, født d. 29.-2.-1956, Jørn, født d. 25.-1.-1961, Helle,

født d. 11.-11.-1963 og Las, født d. 9.-5.-1968.

C.M. overtog gården d. 1.-4.-1963 efter Rasmus Bisgaard.

Ejendomsskyld 980.000. Areal 36 ha., heraf tilkøbt 10 ha., frasolgt 2 ha. og ca. 8 ha. bakker og plantage.

Stuehuset er opført i 1840 og restaureret flere gange. Avlsbygningerne består af kostald fra 1910, svinestald fra 1973, garage fra 1840, lade fra 1948 og maskinhus fra 1970. Gården drives med en svineproduktion på 25 årssøer, der produceres ca. 450 slagtesvin årligt. Planteproduktionens salgsafgrøde er byg. Der er 2 traktorer, tårnsilo, gennemløbstørreri med varm luft og 1 træfyr. Der bruges maskinstation til en del af markarbejdet.

SVINKLØVVEJ 196, "HINGELBJERG VESTERGÅRD", HINGELBJERG, 9690 FJERRITSLEV, tlf. 98-211375.

GUDMUND HOVE NIELSEN, gårdejer, født d. 9.-5.-1928, søn af Sigrid og Anders Hove Nielsen, gift d. 1.-5.-1958 med Marie Kragh Jensen, født d. 14.-12.-1932, datter af Anna Hedvig og Frede Jensen. Parret har datteren Ulla, født d. 1.-4.-1963.

G.H.N. overtog gården d. 1.-4.-1954 efter sine forældre Sigrid og Anders Hove Nielsen, som købte den i 1922.

Ejendomsskyld 750.000. Areal 48 ha.

Stuehuset er opført i 1867 og gennemrestaureret. Avlsbygningerne består af kostald fra 1951, hønsehus og lade fra 1867, roehus fra 1975 og maskinhuse fra 1962, 1967 og 1972. Gården drives med en kvægproduktion på 15 årskøer, 22 ungdyr, 5 slagtekalve af racen SDM og RDM som er krydset med Hereford, desuden er der 9 årssøer og der produceres ca 120 slagtesvin årligt. Planteproduktionens salgsagrøde er korn. Der er 4 traktorer, 1 mejetærsker, kornsilo og gennemløbstørreri med varm luft.

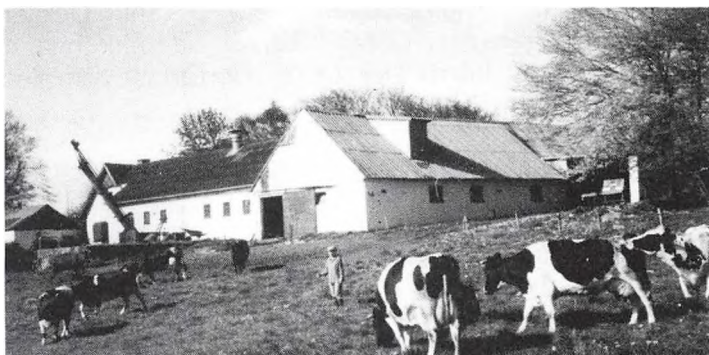

SVINKLØVVEJ 218, "HINGELBJERG", HINGELBJERG, 9690 FJERRITSLEV, tlf. 98-213703.

FINN EBDROP, gårdejer, født d. 2.-8.-1961, søn af Edith og Leo Ebdrup, gift d. 19.-11.-1988 med Bodil Bjerre Jakobsen, gårdejer, født d. 3.-5.-1962, datter af Maje og Sigurd Jakobsen.

F.E. og B.B.J. har været på Ladelund-, Vejlby- og Byholm Landbrugsskole.

F.E. overtog gården d. 5.-6.-1989 fra Ejvind Mikkelsen Fuglsang.

Ejendomsskyld 2.700.000. Areal 86 ha., heraf 8 ha. skov. Der er forpagtet 48 ha. eng og 40 ha. agerjord.

Stuehuset blev opført i 1890. Avlsbygningerne består af kostald fra 1978, ungdyrstald fra 1935, ombygget i 1961, kalvestald fra 1990, ny lade fra 1978, gammel lade fra 1935, ombygget i 1961, maskinhus fra 1971, der er udendørs køresilo og gylletank. Gården drives med en kvægproduktion på 146 årskøer, 150 ungdyr og 70 slagtekalve af

racen Jersey. Planteproduktionens salgsafgrøder er ærter og raps. Der er 4 traktorer, 1 mejetærsker, 1 markvandingsanlæg, 1 snittevogn, tårnsilo, varm lufts tørreri og halmfyr. Der er 2 faste medhjælpere og 1 fodermester på gården.

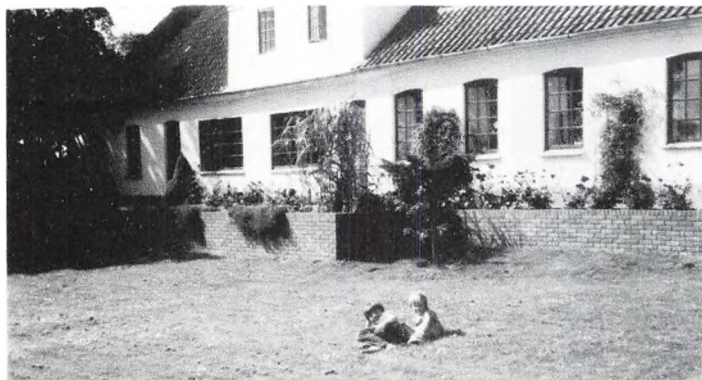

TANDERUPGÅRDSVEJ 100-101, "TANDRUPGAARD", BEJSTRUP, 9690 FJERRITSLEV, tlf. 98-215385.

POUL ERIK MORTENSEN, bygmester, født d. 11.-8.-1946, søn af Johanne og Lars Mortensen, gift d. 22.-12.-1979 med Alis Pedersen, ekspeditrice, født d. 20.-6.-1951, datter af Thora og Martin Pedersen. Parret har børnene: Martin, født d. 11.-2.-76, Henrik, født d. 19.-12.-1980 og

Merete, født d. 17.-4.-1988.

P.E.M overtog gården d. 1.-8.-1983 fra Carl Ejler Rasmussen.

Ejendomsskyld 3.230.000. Areal 88 ha., heraf 4 ha. skov.

Stuehuset er opført i 1907 og gennemrestaureret af flere gange. Der er fodermesterbolig på nr. 100, opført i 1940. Avlsbygningerne består af 1 kostald fra 1940, som er ombygget til slagtesvinestald i 1973, den gamle svinestald blev ombygget til maskinhus, 2 slagtesvinestalde, den ene i 2 etager, hestestald ombygget til maskinhus, lade fra 1897, maskinhus fra 1940 og gylletank. Der er et østerhus, som indeholder 2 lejligheeder og 3 garager. Gården drives udelukkende med en planteproduktion bestående af ærter, raps og korn. Der er 2 traktorer, 1 mejetærsker, plansilo, tårnsilo, varm lufts tørreri og halmfyr.

TERPVEJ 66, "TERPGAARDEN", TERP, 9690 FJERRITSLEV, tlf. 98-225254.

NIELS OG KRISTIAN VESTERGAARD NØRMØLLE, gårdejere.

N.V.N. er født d. 6.-4.-1908, søn

af Maren og Anders Nørmølle,

gift d. 23.-9.-1939 med Else Marie

Madsen, født 5.-11.-1914, datter

af Else Kirstine og Karl Kristian

Madsen. Parret har børnene:

Kirsten, født d. 22.-6.-1940,

Nicolaj, født d. 14.-1.-1942,

Karl, født d. 21.-4.-1945, Knud,

født d. 19.-10.-46, Margrethe,

født d. 29.-3.-1948, Jørgen, født d. 30.-7.-1950 og Kristian, født d. 28.-6.-1954.

N.V.N. overtog gården d. 25. 8.-1939 fra sin svigermor Else Kirstine Madsen, gården

har været i slægtens eje fra omkring 1834. I 1978 købte sønnen Kristian halvpart i

gården, hvorfor den i dag drives som I/S af far og søn. K.V.N. har været på Lundbæk

Landbrugsskole og er formand for A/S Klim Klitplantage.

Ejendomsskyld 1.280.000. Areal 78 ha., heraf tilkøbt 48 ha. og der er 12 ha. skov. Der

er forpagtet 30 ha..

Stuehuset er gennemrestaureret i 1963. Avlsbygningerne består af 1 kostald fra 1926,

som er tilbygget i 1980, spaltstald fra 1980, gammel lade ombygget til kornlager i

1979, lade fra 1978, foderhus fra 1990 og indendørs køresilo. Gården drives med en

kvægproduktion på 70 årskøer, 90 ungdyr, 40 slagte kalve af racen SDM. Planteproduktionens

salgsafgrøder er raps og korn. Der er 4 traktorer, 1 mejetærsker, plansilo,

kold lufts tørreri og halmfyr. Der er ansat 1 fodermester og 2 skolebørn til hjælp. Der

anvendes maskinstation til en del af markarbejdet.





Gården drives sammen med Klim Markvej 47, som K.V.N. ejer. Denne gård overtog han i 1986 fra Svend Jensen.

Ejendomsskyld 530.000. Areal 18 ha., heraf tilkøbt 8 ha. Bygningerne består af stuehus og lade fra 1935. K.V.N. er bosat Terpvej 66.

TERPVEJ 105, KLIM, 9690 FJERRITSLEV, tlf. 98-225490.

PETER THORHAUGE, gårdejer, født d. 22.-1.-1946, søn af Else og Lars Thorhauge, gift d. 2.-3.-1968 med Elin Odgaard, hjemmehjælper, født d. 10.-8.-1947, datter af Ellen og Christian Odgaard. Parret har børnene: Else, født d. 11.-12.-1969 og Tom, født d. 10.-8.-1974. P.T. overtog gården d. 1.-8.-1989 efter sin forældre Else og Lars Thorhauge, nuværende ejer af 4. generation på gården.

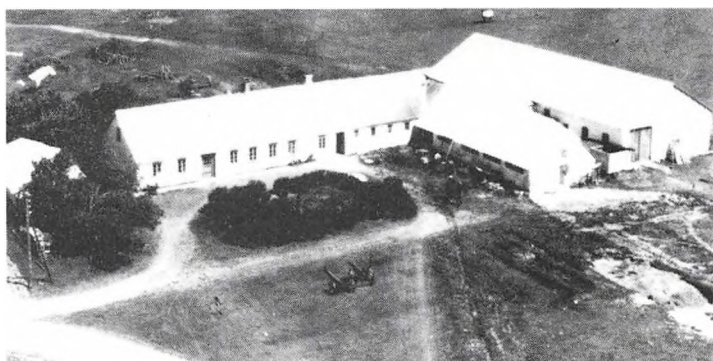

Areal 19 ha., heraf 3 ha. skov. Stuehuset er opført i 1871 og restaureret flere gange. Avlsbygningerne består af 1 kostald og 1 svinestald fra 1964, lade fra 1938 og maskinhus fra 1957. Gårdens besætning er på 7 ammekøer, 2 ungdyr, 13 slagtekalve af racen Limosine, endvidere er der 3 årssøer og der sælges ca. 50 slagtesvin årligt. Planteproduktionens salgsafgrøde er raps. Der er 3 traktorer, 1 tårnsilo, 1 varm lufts tørreri og 1 halmfyr. Der bruges maskinstation til en del af markarbejdet.

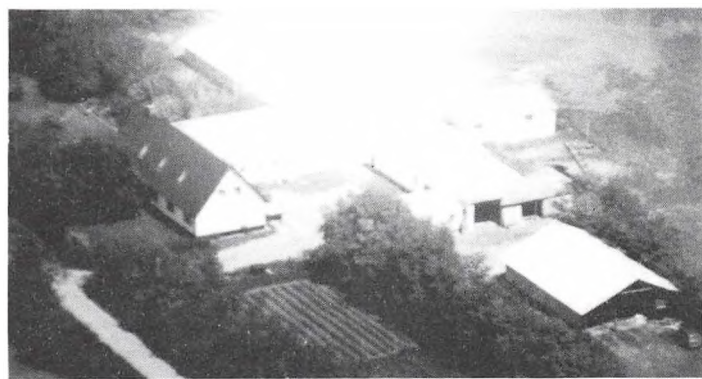

THISTEDVEJ 57, "NY DROMSHAVE", NY DROMSHAVE, 9690 FJERRITSLEV, tlf. 98-211085. CARL JØRGEN CHRISTENSEN, gårdejer, født d. 19.-11.-1945, søn af Stinne og Anker Christensen.

C.J.C. købte halvpart i gården i 1977 fra sine forældre Stinne og Anker Christensen, som købte gården i 1939, da den blev udstykket fra Dromshave.

Ejendomsskyld 1.250.000. Areal

87 ha., heraf tilkøbt 80 ha. og der er forpagtet 30 ha.

Stuehuset er opført i 1939 og restaureret i 1960. Avlsbygningerne består af kostald fra 1939, kostald fra 1971, ny kvægstald fra 1987, lade fra 1939, som delvis er tillagt kostald, maskinhus fra 1973 er tilbygget i 1979 og der er bygget ny lade. Gården drives med en kvægproduktion på 61 årskøer, 70 ungdyr, 35 slagtekalve af racen SDM, derudover er der 1 SDM ammeko og 2 heste. Planteproduktionens salgsafgrøder er ærter, raps og korn. Der er 5 traktorer, 1 mejetærsker, 1 markvandingsanlæg, 1 snitvogn, tårnsilo, varm lufts tørreri og træfyr. Der er 1 fast medhjælper og der bruges maskinstation til en del af arbejdet. Gården drives sammen med Gøttrupvej 14 og 39, desuden ejes 3 huse i Fjerritslev.



THISTEDVEJ 352, KOBAKKEN KLIM, 9690 FJERRITSLEV, tlf. 98-225271.

LEO BRUUN, landmand, født d. 24.-1.-1933, søn af Magda og Laurits Bruun, gift d. 4.-4.-1954 med Klara Hansen, hjemmehjælper, født d. 6.-9.-1932, datter af Kirstine og Niels Hansen. Parret har børnene: Mona, født d. 21.-11.-1954, Grethe, født d. 26.-11.-1955 og Kirsten, født d. 7.-4.-1962.

L.B. har været på Åbybro Landbrugsskole. Han overtog gården d. 1.-11.-1958 efter sine forældre Magda og Laurits Bruun, som købte den omkring 1914.

Ejendomsskyld 760.000. Areal 21,5 ha., heraf tilkøbt 15 ha. Der er forpagtet 4 ha. Stuehuset er opført i 1903 og gennemrestaureret flere gange. Avlsbygningerne består af 1 kostald fra 1903, som er om- og tilbygget flere gange, sidst i 1978, svinestald fra 1967, lade fra 1903, tilbygget i 1949, maskinhus fra 1989, der er udendørs køresilo og staklade. Gården drives med en kvægproduktion på 22 årskøer, 36 ungdyr af racen SDM, svineproduktionen er på 16 årssøer, der sælges ca. 300 smågrise og ca. 20 slagtesvin årligt. Der er 2 traktorer, 1 mejetærsker, 1 markvandingsanlæg, 1 tårnsilo og 1 varm lufts tørreri. Der bruges maskinstation til en del af markarbejdet.

THISTEDVEJ 359, KOBAKKEN KLIM, 9690 FJERRITSLEV, tlf. 98-225206.

JENS NIKOLAJ JENSEN, gård-ejer, født d. 18.-1.-1923, søn af Marie og Otto Jensen, gift d. 27.-11.-1953 med Helga Larsen, skolesekretær, født d. 14.-3.-1930, datter af Mine og Johan Peter Larsen. Parret har børnene: Otto, født d. 25.-9.-1954 og Marie, født d. 21.-11.-1955.



J.N.J. var indtil 1972 sognefoged og har været medlem af kommunalbestyrelsen. Han overtog gården i juni 1953 efter sine forældre Marie og Otto Jensen, som købte gården i 1885.

Ejendomsskyld 730.000. Areal 13,5 ha.

Stuehuset er opført i 1902 og restaureret flere gange. Avlsbygningerne består af kostald fra 1966, lade fra 1898 og maskinhus fra 1958. Gården drives med en svineproduktion på 10 årssøer, der produceres ca. 160 slagtesvin årligt, derudover er der 7 ammekøer, 12 ungdyr og 4 slagtekalve af racerne SDM, Limousine og Hereford. Der 1 traktor, kornmagasin og kold lufts tørreri. Der bruges maskinstation til en del af markarbejdet.

THISTEDVEJ 371, KOBAKKEN KLIM, 9690 FJERRITSLEV, tlf. 98-225425.

POUL OG PALLE JACOBSEN, gårdejere, omtales under Thorup Strandvej 57.

P.J. og P.J. overtog gården d. 1.-5.-1975 efter deres forældre Katrine og Peder Jacobsen, som købte den i 1965.

Ejendomsskyld 610.000. Areal 15,5 ha..

Stuehuset er opført omkring 1880. Avlsbygningerne består af kostald fra 1940, maskinhus og lade, som bruges til maskinhus, fra 1935. Gården drives sammen med Thorup Strandvej 57 og Thorup Strandvej 11.

THISTEDVEJ 381, "VESTERLUND", KOBAKKEN KLIM, 9690 FJERRITSLEV, tlf. 98-225377.

THOMAS JENSEN, gårdejer, født d. 27.-9.-1941, søn af Anna og Magnus Jensen, gift

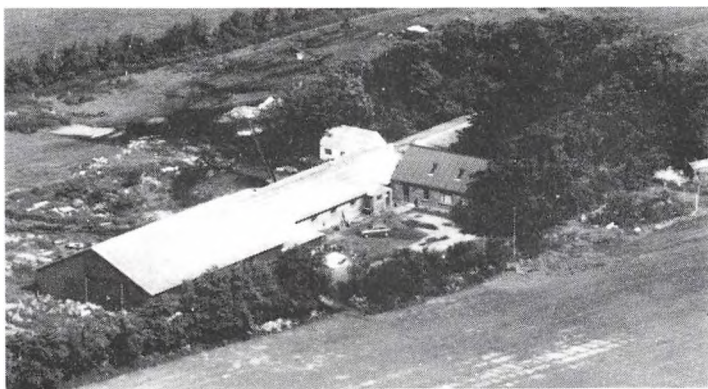

d. 27.-9.-1964 med Sigrid Marie Christensen, født d. 24.-4.-1946, datter af Kirstine og Anton Christensen. Parret har børnene: Kirsten, født d. 28.-2.-1965, Susanne, født d. 13.-2.-1969 og Solveig, født d. 26.-4.-73.

T.J. har været på Husmandsskolen i Odense. Thomas Jensen overtog gården d. 1.-10.-1967 efter sine forældre Anna og Magnus Jensen, som købte gården i 1938.

Ejendomsskyld 920.000. Areal 33

ha., heraf tilkøbt 14 ha., frasolgt 6 ha., 1 ha. er udyrket eng og der erforpagtet 2 ha. Stuehuset er opført i 1903 og restaureret flere gange. Avlsbygningerne består af kostald og lade fra 1977 og svinestald fra 1970. Gården drives med en kvægproduktion på 28 årskøer, 28 ungdyr og 14 slagtekalve af racen SDM, derudover er der 2 årssøer og der produceres ca. 20 slagtesvin årligt. Der er 2 traktorer, plansilo, varm lufts tørreri og 4 bistader. Der bruges maskinstation til en del af markarbejdet.

THISTEDVEJ 475, THORUP, 9690 FJERRITSLEV, tlf. 98-225129. KARSTEN JAKOBSEN, tømrer, født d. 15.-11.-1956, søn af Edel og Emanuel Jakobsen, gift d. 28.-12.-1985 med Birte Yde Nielsen, sygeplejerske, født d. 28.-4.-1958, datter af Hanne og Alfred Nielsen. Parret har sønnen Lars, født d. 9.-10.-1986. K.J. overtog gården d. 1.-4.-1990 efter Henry Svanborg.

Ejendomsskyld 420.000. Areal 11 ha.

Stuehuset er opført i 1936 og restaureret i 1990. Avlsbygningerne består af 1 kostald fra 1936 og 1 lade fra 1965. Gårdens besætning er på 5 ammekøer, 4 ungdyr, 2 slagtekalve og 1 tyr af racen Limousine. Der er 1 traktor, der bruges maskinstation til en del af markarbejdet.

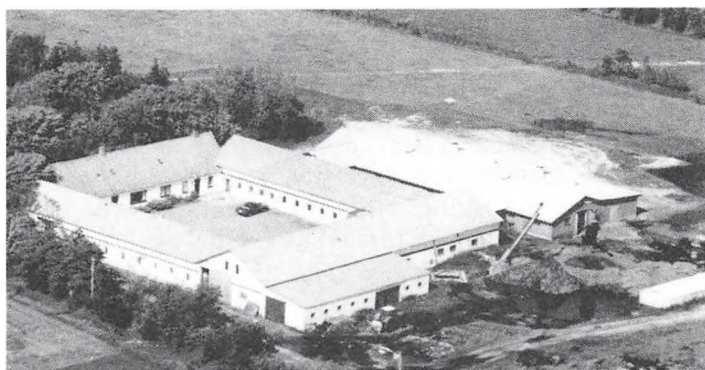

THISTEDVEJ 579, "NØRHAVE", VUST, 9690 FJERRITSLEV, tlf. 98-225638.

FLEMMING HOLMSTRAND, gård-ejer, født d. 28.-5.-1954, søn af Kristine og Poul Holmstrand, gift d. 2.-8.-1980 med Eva Kronborg Kjær, køkkenleder, født d. 12.-9.-1956, datter af Anna og Erik Kronborg Kjær. Parret har børnene: Alex, født d. 11.-7.-1982, Lars, født d. 13.-10.-1984 og Kate, født d. 4.-11.-1987.

F.H. har været på Nordisk Landbrugsskole og han overtog gården d. 1.-7.-1980 efter sine svigerforældre Anna og Erik Kronborg Kjær, nuværende ejer er 7. generation på gården, som har været i slægtens eje siden 1700 århundrede.

Ejendomsskyld 1.660.000. Areal 81,6 ha., heraf ca. 27 ha. skov og ca. 39 ha. er forpagtet.

Stuehuset er opført i 1878 og gennemrestaureret. Avlsbygningerne består af kostald fra 1906, kostald fra 1980, ungdyrsstald fra 1987, svinestald fra 1906, lade fra 1907

og maskinhus. Gården drives med en kvægproduktion på 65 årskøer og 90 ungdyr af racen SDM. Planteproduktionens salgsafgrøde er raps. Der er 3 traktorer, plansilo og kold lufts tørreri. Der er 1 fast medhjælper og der bruges maskinstation til en del af markarbejdet.

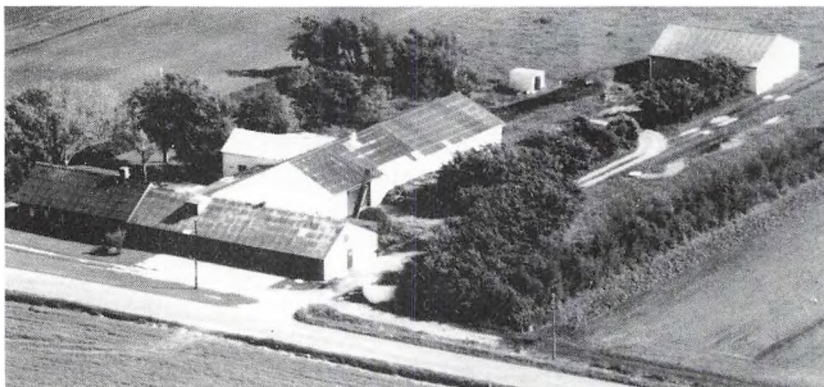

THORUPHOLMEVEJ 65,
"ØSTERKÆR", THORUP
KÆR, 9690 FJERRITSLEV,
tlf. 98- 225153.

Folmer Kristensen, land-
mand, født 26.-5.-1926,
søn af Katrine og Kristian
Peder Kristensen, gift d.
15.- 4.-1950 med Magna
Nielsen, født d. 16.-6.-1925,
datter af Anna og Kristian
Nielsen. Parret har datte-
ren Lisbeth, født 14.-7.-1950.

M.K. har i 10 år været i Husmandsforeningen og F.K. har i 3 år været formand for husmandsforeningen og overtog gården d. 24.-5.-1958 efter Johannes Mørup. Ejendomsskyld 780.000. Areal 13 ha., heraf tilkøbt 3 ha.

Stuehuset er opført i 1903 og gennemrestaureret. Avlsbygningerne består af kostald fra 1903, restaureret og tilbygget i 1978, so- og svinestald fra 1960, lade fra 1966 og maskinhus fra 1970, der udendørs køresilo. Gården drives med en kvægproduktion på 22 årskøer, 20 ungdyr og 12 slagtekalve af racen Jersey. Der 2 traktorer og 1 ensilageblokskærer. Der bruges delvis fremmed arbejdskraft og maskinstation til en del af markarbejdet.

THORUPHOLMEVEJ 88, THORUP
KÆR, 9690 FJERRITSLEV, tlf.
98-225117.

PETER DAMSGAARD, husmand,
født d. 20.-11.-1919, søn af Lau-
ra og Jens Damsgaard, bor sam-
men med Dagny Klit, født d. 7.-
4.-1916, datter af Marie og Poul
Brejner. D.K. har siden 1.-5.-1960
været husbestyrerinde. P.D. og
D.K. har børnene: Arne, født d.
16.-8.-1939 og Ejvind, født d.
29.-4.-1945.

P.D. overtog gården d. 15.-8.-1956 efter sine forældre Laura og Jens Damsgaard, som købte den i 1914.

Ejendomsskyld 740.000. Areal 21 ha., heraf tilkøbt 6 ha. Jorden er bortforpagtet. Stuehuset er opført i 1914 og restaureret flere gange. Avlsbygningerne består af kostald fra 1962, hønsehus fra 1957 ombygget til svinestald i 1966, lade fra 1914, derudover er der maskinhus. Der er 2 traktorer, plansilo, tårnsilo, varm- og kold lufts tørreri og halmfyr.



THORUPHOLMEVEJ 167, THORUP HOLME, 9690 FJERRITSLEV, tlf. 98-225105.
KJELD ABILDGAARD, gårdejer, født d. 28.-2.-1946, søn af Sigrid og Sigfred Abildgaard, gift d. 9.-6.-1973 med Susanne Rasmussen, kontorassistent, født d. 21.-11.-1952, datter af Karen og Hans Rasmussen. Parret har børnene: Stig, født d. 9.-3.-1977, Rikke, født d. 20.-6.-1978 og Line, født d. 5.-5.-1984.

K.A. har været på Høng Landbrugsskole, er medlem af Husmandsforeningens bestyrelse, i svineavlsudvalget og planteavlsudvalget. Han overtog gården d. 1.-5.-1973 efter sine forældre Sigrid og Sigfred Abildgaard, som købte denden i 1948.

Ejendomsskyld 2.180.000. Areal 59,8 ha., heraf tilkøbt 20 ha., og der er forpagtet 57 ha.

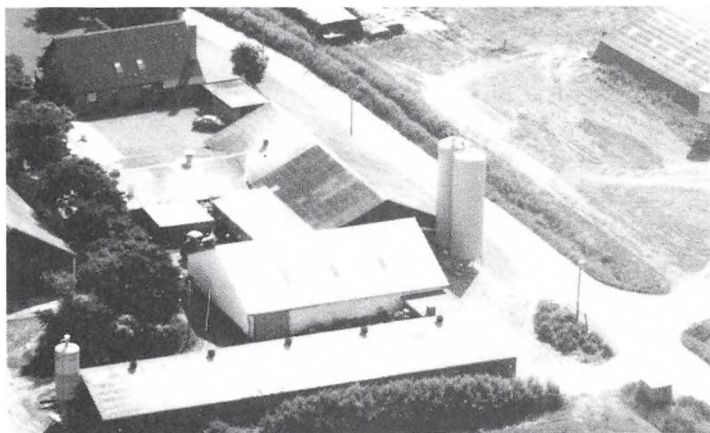

Thorupholmevej 167's stuehus er opført i 1960 og restaureret flere gange, senest i 1985. Avlsbygningerne består af en gammel farestald, som er ombygget til ungsvine- og klimastald i 1989, farestald fra 1976 ombygget til slagtesvinestald i 1980, goldsostald fra 1978, fravænningsstald fra 1977 ombygget til ungsvinestald i 1980, klimastald fra 1982, lade og maskinhus fra 1989, maskinhus fra 1974 ombygget til fravænningsstald og drægtighedsstald i 1989 og slagtesvinestald fra

1990, i 1989 blev der lavet fuldspalter i de fleste stalde, derudover er der 2 gæstætte siloer og 2 gylletanke. Gården drives med en svineproduktion på 215 årssøer, der produceres ca. 4.700 slagtesvin årligt. Planteproduktionens salgsafgrøder består af ærter og raps. Der er 2 traktorer, 1 mejetærsker, plansilo og varm lufts tørreri. Der er en fast medhjælper på gården.

THORUPHOLMEVEJ 171, "FRØ-KÆRGAARD", THORUP HOLME, 9690 FJERRITSLEV, tlf. 98-225015.

MONA HOLM, gårdejer, født d. 18.-2.-1941, datter af Karen og Hans Rasmussen, gift d. 1.-4.-1961 med Niels Edvard Holm, gårdejer, født d. 1.-5.-1936, søn af Mette Marie og Lars Kristian Holm. Parret har børnene: Dorthe Marie, født d. 9.-8.-1961, Jane, født d. 23.-11.-1963, Carsten, født d. 2.-1.-1967 og Henriette, født d. 2.-6.-1979.

N.E.H. døde d. 13.-6.-1986. Han havde været på Vinding Landbrugsskole og overtog gården d. 1.-4.-1963 efter sin far, Lars Kristian Holm. N.E.H. var 3. generation på gården, som nu er overtaget af hustruen Mona Holm.

Ejendomsskyld 1.800.000. Areal 79 ha., heraf tilkøbt 48 ha., der er 18 ha. skov. Stuehuset er opført i 1892 og gennemrestaureret. Avlsbygningerne består af kostald fra 1967 som er ombygget til en goldsostald i 1978, farestald fra 1974, slagtesvinestald 1977, lade fra 1978, maskinhus fra 1974 og der anvendes gylletank. Gården drives med en svineproduktion på 120 årssøer og der produceres ca. 2.700 slagtesvin årligt. Planteproduktionens salgsafgrøder består af ærter og raps. Der er 3 traktorer, 1 mejetærsker, plansilo og varm og kold lufts tørreri. Der er 1 bestyrer, Ejner Lauersen og 1 skolepige til hjælp.



THORUPHOLMEVEJ 185, "NØR-HOLMGAARD", THORUP HOLME, 9690 FJERRITSLEV, tlf. 98-225098.

LARS KRISTIAN ANDERSEN, gårdejer, født d. 3.-5.-1925, søn af Andrea og Johannes Andersen, gift d. 9.-8.-1958 med Gerda Nielsen, født d. 24.-11.-1935, datter af Ane og Søren Nielsen. Parret har børnene: Niels Ole, født d. 6.-5.-1959, Hans Søren

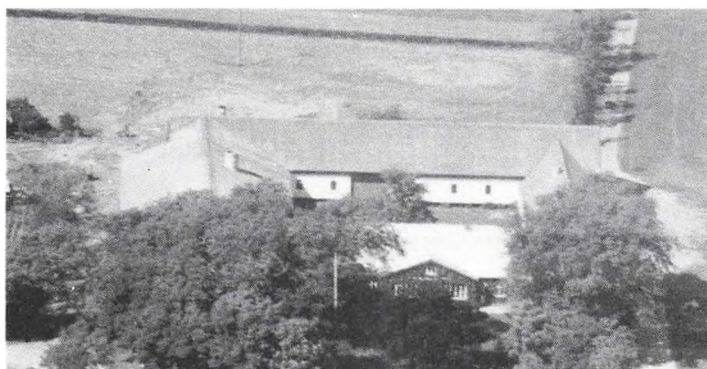

og Jens Peder, født d. 1.-2.-1961, Ane Katrine, født d. 19.-4.-1969, Andrea Marie, født d. 14.-8.-1972 og Poul Arne, født d. 27.-8.-1976.

L.K.A. har været på St. Restrup Husmandsskole. Han overtog gården d. 1.-11.-1958 efter sine forældre Andrea og Johannes Andersen, gården blev frikøbt som fæstegård i 1854, men var også i slægtens eje før frikøbet.

Ejendomsskyld 1.050.000. Areal 37 ha.

Stuehuset er opført i 1906. Avlsbygningerne består af 1 kostald fra 1964, svinestald fra 1977, Østerhus fra 1928, lade fra 1951, maskinhus fra 1977, hønselhus og udendørs køresilo. Gården drives med en kvægproduktion på 25 årskøer, 26 ungdyr og 12 slagtekalve af racen SDM, desuden er der 10 årssøer og der produceres ca. 200 slagtesvin årligt. Der er 4 traktorer, 1 mejetærsker, tårnsilo, varm lufts tørreri og der anvendes staldvarme til opvarmning af stuehuset. Der bruges maskinstation til en del af markarbejdet.

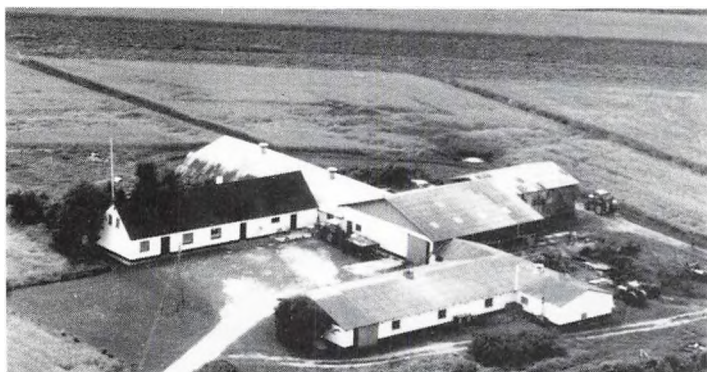

THORUPHOLMEVEJ 190, THORUP HOLME, 9690 FJERRITSLEV, tlf. 98-225008.

POUL BØRGE FROST, gårdejer, født d. 26.-6.-1936, søn af Astrid og Sigurd Frost, gift d. 28.-10.-1962 med Else Andersen, født d. 4.-3.-1941, datter af Elna og Kristian Andersen. Parret har børnene: Gitte, født d. 30.-10.-1963, Kurt, født d. 7.-8.-1966 og Mette, født d. 10.-10.-1972. E.A. døde d. 21.-1.-1976. Jytte Lind-

strøm er husbestyrerinde og arbejder som hjemmehjælper, født d. 15.-4.-1942, datter af Karen og Kristian Holm. Hun har børnene: Bjarne, født d. 19.-9.-1963 og Susanne, født d. 20.-12.-1965.

P.B.F. har været på Vinding Landbrugsskole, han har flere gange været i bestyrelsen for Husmandsforeningen, været i bestyrelsen for mejeri- og lokalforeningen. Han overtog gården d. 1.-11.-1962 efter sine forældre Astrid og Sigurd Frost, nuværende ejer af 3. generation på gården, som har været i slægtens eje siden 1904.

Ejendomsskyld 990.000. Areal 32 ha., heraf tilkøbt 16 ha. og der er forpagtet 7 ha. Stuehuset er opført i 1902 og gennemrestaureret flere gange. Avlsbygningerne består af kostald fra 1976, som er ombygget til sostald i 1979, svinestald fra 1963, lade fra 1974 tilbygget i 1981, maskinhus fra 1985 og gylletank fra 1986. Gården drives med en svineproduktion på 80 årssøer, der sælges ca. 500 smågrise og 1.100 slagtesvin årligt, derudover er der 2 ungdyr af racen Limousine. Planteproduktionens salgsafgrøder består af raps og ærter. Der er 3 traktorer, 1 mejetærsker, plansilo og varm og kold lufts tørreri. Der bruges maskinstation til en del af markarbejdet. Gården drives sammen med Vustholmevej 164.

THORUPHOLMEVEJ 210, "SKAJGAARD", THORUP HOLME, 9690 FJERRITSLEV, tlf. 98-225545. KARL MARTIN CHRISTENSEN, gårdejer, født d. 9.-5.-1956, søn af Helga og Ivar Charles Christensen, gift d. 26.-11.-1977 med Lilli-Anne Møller Bæk, født d. 15.-2.-1956, datter af Ruth og Oskar Bæk. Parret har børnene: Jens Erik, født d. 20.-5.-1980, Lars Ivar, født d. 3.-1.-1982, Niels Aage, født d. 8.-4.-1985, Hans Peder, født d. 5.-8.-1987 og Poul Anker, født d. 11.-4.-1990.

K.M.C. har været på Asmild Kloster og Malling Landbrugsskoler. Han overtog gården



d. 1.-5.-1978 efter Bent Andersen.
Ejendomsskyld 1.250.000. Areal 53 ha..

Stuehuset er opført i 1960. Avlsbygningerne består af kostald fra 1966, svinestald fra 1931, som er ombygget til kviestald i 1979, lade fra 1931 og maskinhus fra 1977. Gården drives med en kvægproduktion på 44 årskøer, 40 ungdyr og 20 slagtekalve af blandet race. Planteproduktionens salgsafgrøde er korn. Der er 3 traktorer, 1 mejetærsker og tårnsilo. Gården drives uden fremmed arbejdskraft.

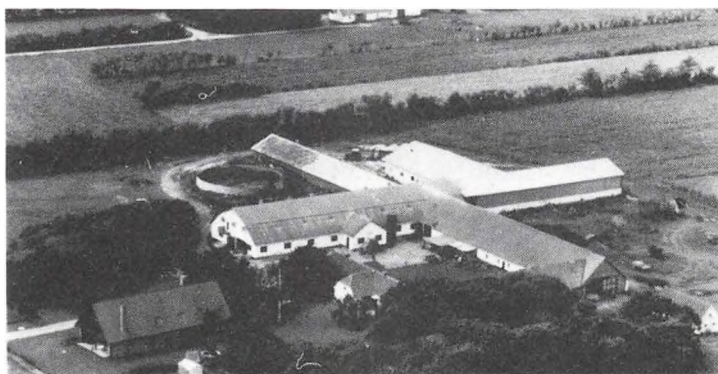

THORUPHOLMEVEJ 211, "HOLMEGAARD", THORUP HOLME, 9690 FJERRITSLEV, tlf. 98-225022.

JENS JØRGEN WINTHER SØNDERHAVEN, gårdejer, født d. 1.-4.-1932, søn af Anna og Jakob Sønderhaven, gift d. 23.-3.-1963 med Tove Pedersen, født d. 30.-10.-1937, datter af Anna og Søren Pedersen. Parret har børnene: Anna, født 22.-2.-1964, Birgit og Niels Henrik, født d. 31.-8.-

1966 og Inge Malene, født d. 4.-11.-1974. Birgit døde d. 28.-3.-1966.

J.J.W.S. har været på Malling Landbrugsskole. Han overtog gården i juli 1964 efter sine forældre, Anna og Jakob Sønderhaven, slægten har været på gården siden 1600-tallet og måske længere.

Ejendomsskyld 3.500.000. Areal 120 ha., heraf tilkøbt 12 ha., der er ca. 17 ha. skov. Der er forpagtet ca. 25 ha.

Stuehuset er opført i 1978. Avlsbygningerne består af kostald fra 1966, ungdyrstald fra 1977, kalvestald fra 1989, småkalvestald 1966, gammelt stuehus fra omkring 1700, lader fra 1856 og 1972, foderhus fra 1966, maskinhus, gylletank og indendørs køresilo. Gården drives med en kvægproduktion på 110 årskøer, 150 ungdyr og 60 slagtekalve af racen SDM. Planteproduktionens salgsafgrøder er ærter og raps. Der er 6 traktorer, 1 mejetærsker, plansilo og varm lufts tørreri. Der er 2 medhjælpere og 1 skoledreng til hjælp og der bruges lidt maskinstation til markarbejdet.

THORUPHOLMEVEJ 250, "RISKÆRGAARD", THORUP HOLME, 9690 FJERRITSLEV, tlf. 98-225250. BENT NIELSEN, gårdejer, født d. 26.-5.-1953, søn af Edith og Alfred Nielsen, gift d. 8.-11.-1980 med Bente Bak, født d. 29.-6.-1956, datter af Ella og Peder Bak. Parret har børnene: Inge, født d. 22.-6.-1982, Uffe, født d. 18.-1.-1986 og Nina, født d. 22.-9.-1987.

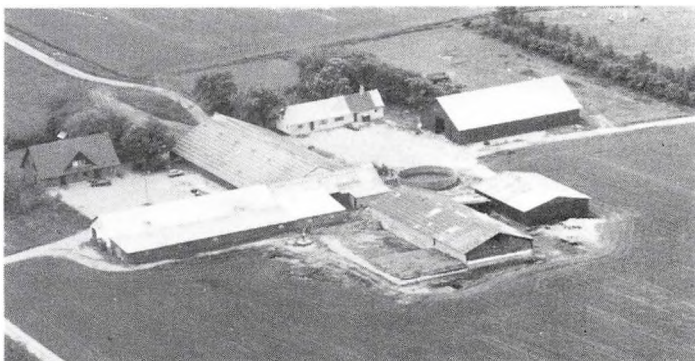

B.B. er medlem af skolebestyrelsen.

B.N. har været på Nordthy og Lundbæk landbrugsskoler. Han købte 1. halvpart af gården d. 1.-1.-1977 og sidste del d. 1.-7.-1983 fra sine forældre Edith og Alfred Nielsen, som købte gården i 1959.

Ejendomsskyld 3.090.000. Areal 113 ha., heraf tilkøbt 36 ha., der er 10 ha. skov. Der er forpagtet 27,6 ha.

Stuehuset er opført i 1978. Avlsbygningerne består af kostald fra 1974, løsdrift- og kalvestald fra 1966 ombygget i 1986, lade fra 1934, maskinhus fra 1983, roe- og foderhus fra 1987, inden- og udendørs køresiloer samt gylletank. Gården drives med en kvægproduktion på 122 årskøer, 148 ungdyr og 66 slagtekalve af racen SDM, desuden produceres der ca. 10 slagtesvin årligt, og der er 2 heste. Planteproduktionens

salgsafgrøder er ærter, raps og hvede. Der er 5 traktorer, 2 gummigeder, plansilo og kold lufts tørreri. Der er 1 fodermester, 1 fast medhjælper og 1 skoledreng til hjælp. Maskinstation bruges til en del af arbejdet.

THORUPHOLMEVEJ 266, "HOLME ØSTERGAARD", THORUP HOLME, 9690 FJERRITSLEV, tlf. 98-225142.

KNUD SØRENSEN, gårdejer, født d. 2.-6.-1942, søn af Katrine og Georg Sørensen, gift d. 20.-6.-1970 med Mette Marie Jepsen, født d. 24.-7.-1947, datter af Katrine og Bertel Jepsen.

M.M.J. driver Konfektionshuset i Nykøbing.

K.S. har været på Vinding Landbrugsskole. Han overtog gården d. 1.-10.-1972 fra sin forældre Katrine og Georg Sørensen, som byggede gården, da den blev udstykket i 1934.

Ejendomsskyld 1.710.000. Areal 60,5 ha., heraf tilkøbt 22 ha. Der er forpagtet 30 ha. Stuehuset er opført i 1934 og gennemrestaureret flere gange. Avlsbygningerne består af kostald fra 1934 udvidet i 1972 restaureret i 1990, 2 spaltetalde fra 1978 og 1985, lade fra 1934, maskinhus fra 1980, gastæt silo, inden- og udendørs køresiloer og gylletank. Gården drives med en kvægproduktion på 72 årskøer, 50 ungdyr og 50 slagtekalve af racen SDM. Planteproduktionens salgsafgrøde er raps. Der er 4 traktorer, 1 mejetærsker, plansilo, kold lufts tørreri og der anvendes staldvarme til opvarmning af stuehuset. Der er 1 fast medhjælper og 1 skoledreng til hjælp. Maskinstation bruges til en del af markarbejdet.

THORUP STRANDVEJ 11, "RØDGILDGAARD", THORUP, 9690 FJERRITSLEV, tlf. 98-225425.

POUL og PALLE JACOBSEN, gårdejere omtales under Thorup Strandvej 57.

P.J. og P.J. overtog gården d. 16.-9.-1976 fra Martin Jespersen.

Ejendomsskyld 940.000. Areal 28,5 ha.

Stuehuset er opført i 1920. Avlsbygningerne består af kostald og lade begge fra omkr. 1930. Gården drives sammen med Thorup Strandvej 57, hvor ejerne bor, og Thistedvej 371.

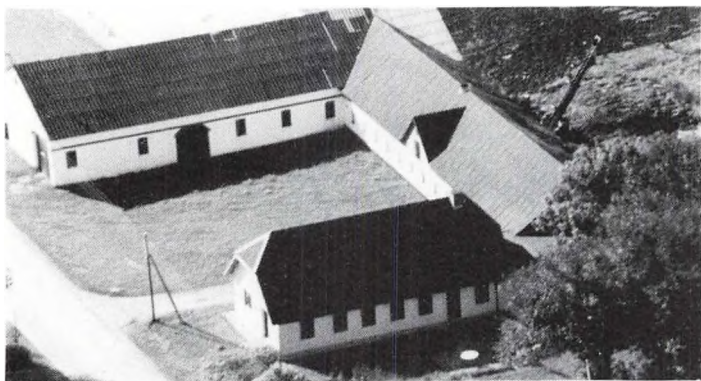

THORUP STRANDVEJ 55, "LØVSGAARD", THORUP, 9690 FJERRITSLEV, tlf. 98-225186.

NICOLAJ NØRMØLLE, gårdejer, født d. 14.-1.-1942, søn af Else og Niels Nørmølle, gift d. 17.-7.-1971 med Ingrid Hedensted Nielsen, lærer, født d. 15.-9.-1948, datter af Stinne og Søren Nielsen. Parret har børnene: Lisbeth, født d. 23.-4.-1972, Karin, født d. 20.-4.-1974, Margit, født d. 25.-11.-1976 og Søren, født d.

4.-8.-1982.

N.N. har været på Vinding Landbrugsskole, han er bestyrelsen for Gøttrup Klim Grovareforening. Han overtog gården d. 1.-4.-1965 fra Alma Nørmølle.

Ejendomsskyld 1.520.000. Areal 48 ha., heraf tilkøbt 23 ha., der 3 ha. hede. Der er forpagtet 14 ha.

Stuehuset er opført i 1931 og gennemrestaureret flere gange. Avlsbygningerne består af kostald fra 1935 om- og tilbygget senest i 1977, lade fra 1916, maskin- og foderhus fra 1977, samt udendørs køresilo. Gården drives med en kvægproduktion på 35 årskøer, 45 ungdyr og 18 slagtekalve af racen SDM. Planteproduktionens salgsafgrøder er raps og korn. Der er 3 traktorer, plansilo og kold lufts tørreri. Maskinstation bruges til en del af markarbejdet.

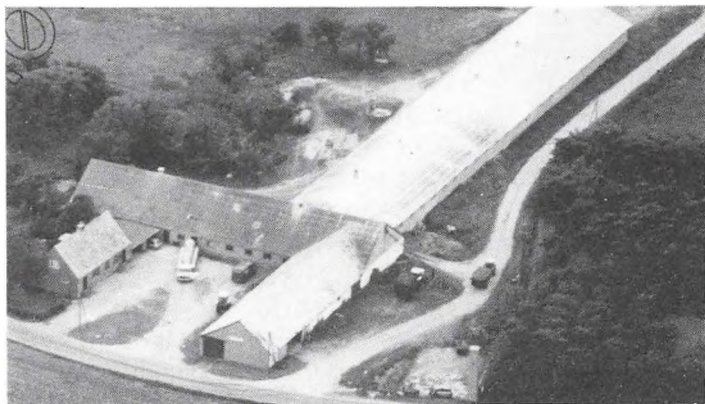

THORUP STRANDVEJ 57, "GRAVSGAARD", THORUP, 9690 FJERRITSLEV, tlf. 98-225425. PALLE og POUL JACOBSEN, gårdejere. Palle Jacobsen er født d. 18.-2.-1950, og Poul Jacobsen er født d. 12.-11.-1946, sønner af Katrine og Peder Jacobsen. Palle J. er gift d. 30.-6.-1984 med Ruth Pedersen, kontorassistent, født d. 29.-10.-1954, datter af Lis og Emanuel Pedersen. Parret har børnene: Per, født d. 30.-1.-

1977, Kim, født d. 3.-5.-1982 og Ann, født d. 15.-10.-1986.

Begge brødre har været på Asmildkloster Landbrugsskole. De overtog gården d. 1.-5.-1974 fra deres forældre Katrine og Peder Jacobsen, som købte gården i 1946. Gården drives som I/S Gravsgaard.

Ejendomsskyld 3.400.000. Areal 106 ha., heraf 7 ha. klit, der er tilkøbt 40 ha. og forpagtet 15 ha.

Stuehuset er opført i 1950, der er aftægtsbolig, bygget i 1980. Avlsbygningerne består af kostald fra 1975, svinestald fra 1958, lade med foderhus fra 1946, maskinhus fra 1978 og indendørs køresilo. Gården drives med en kvægproduktion på 120 årskøer, 150 ungdyr og 70 slagtekalve af racen SDM, desuden er der 10 årssøer, der produceres ca. 200 slagtesvin årligt, der er 2 heste.



Planteproduktionens salgsafgrøde er raps. Der er 5 traktorer, 1 mejetærsker, plansilo, varm lufts tørreri og der anvendes staldvarme til opvarmning af stuehuet. Der er 1 fodermester og 1 medhjælper. Maskinstation bruges til en del af arbejdet. Gården drives sammen med Thorup Strandvej 11 og Thistedvej 371.



THORUP STRANDVEJ 80, THORUP, 9690 FJERRITSLEV, tlf. 98-225055.

BENNY BACH ANDERSEN, gård-ejer, født d. 17.-12.-1940, søn af Dagmar og Kristian Andersen, gift d. 17.-11.-1962 med Thora Pedersen, født d. 1.-8.-1937, datter af Ellen og Skovmose Pedersen. Parret har børnene: Anette, født d. 1.-7.-1964, Susanne, født d. 22.-11.-1966, Jesper, født d. 15.-4.-1972 og Dorte, født d.

19.-7.-1977. B.B.A. overtog gården d. 1.-11.-1962 fra Andreas Olesen.

Areal 42,1 ha., heraf tilkøbt 32 ha.

Stuehuset er opført i 1927 og restaureret flere gange. Avlsbygningerne består af kostald fra 1927 ombygget til kalve- og svinestald i 1978, lade ombygget til kostald i 1978, maskinhus fra 1972, samt fårelade og maskinhus fra 1986. Gården drives med en kvægproduktion på 24 årskøer, 30 ungdyr og 12 slagtekalve af racen SDM, desuden er der 5 årssøer, og der produceres ca. 100 slagtesvin årligt. Planteproduktionens salgsafgrøde er rug. Der er 3 traktorer, 1 mejetærsker, plansilo og kold lufts tørreri. Man bruger ingen fremmed arbejdskraft.

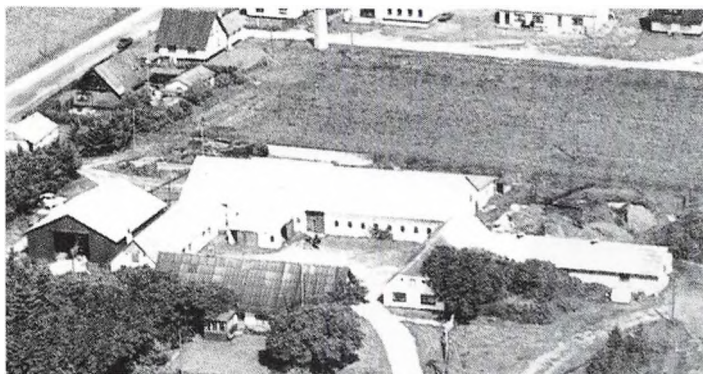

THORUP STRANDVEJ 288,
"STRANDGAARDEN", THORUP
STRAND, 9690 FJERRITSLEV,
tlf. 98-225088.

CARL CHRISTIAN CHRISTEN-
SEN, elektriker, født d. 9.-4.-
1948, søn af Mary og Niels Arild
Christensen, gift d. 31.-3.-1979
med Else Myrup Madsen, butik-
assistent, født d. 11.-2.-1957, dat-
ter af Anni og Leif Madsen. Par-
ret har børnene: Tina, født d.
4.-10.-1979, Lis, født d. 19.-4.-

1982 og tvillingerne Niels Arild og Nanna, født d. 22.-6.-1986.

E.M.M. er formand for Klim Friskole. C.C.C. overtog gården d. 1.-5.-1982 fra sine forældre Mary og Niels Arild Christensen, nuværende ejer er 3. generation. Ejendomsskyld 1.230.000. Areal 33,3 ha.

Stuehuset er opført i 1877 og gennemrestaureret flere gange, desuden er der en af-tægtsbolig fra 1854. Avlsbygningerne består af kostald ombygget i 1929, lade fra 1929, svinestald fra 1973, maskinhus fra 1971, hestestald fra 1854 og udendørs køresilo. Besætningen er på 10 ammekøer, 6 ungdyr og 4 slagtekalve samt 1 tyr af racen Aberdeen-Angus. Planteproduktionens salgsafgrøder er ærter, raps og korn. Der er 2 traktorer, 1 mejetærsker, markvandingsanlæg, plansilo, varm lufts tørreri, halmfyr og anparter i Gøttrup Holme Vindmøllelaug. Man bruger ingen fremmed ar-bejdskraft.

TINGLAVGÅRDSVEJ 8, "TINGLAV-
GAARD", GØTTRUP RIMME,
9690 FJERRITSLEV, tlf. 98-223003.

SVENNING BUNDGAARD JEN-
SEN, landmand, født d. 23.-11.-
1926, søn af Else og Poul Chri-
stian Jensen, gift d. 26.-3.-1958
med Anny Elisabeth Olsen, født
d. 26.-3.-1938, datter af Minna
og Kaj Skytt Olsen. Parret har
børnene: Claus, født d. 2.-8.-
1958, Palle, født d. 4.-12.-1959,
Jørgen, født d. 21.-4.-1963, Per,
født d. 17.-8.-1964 og Anders, født d. 24.-2.-1968.



S.B.J. har været på Vinding Landbrugsskole. D. 1.-4.-1953 købte han sammen med broderen Holger Jensen gården fra Kronborg Nielsen, vuderingen var dengang kr. 60.000, og der var kun opdyrket ca. 50 ha. I 1958 købte S.B.J. broderens halvdel. Ejendomsskyld 3.500.000. Areal 185 ha., heraf tilkøbt 45 ha., der er 4 ha. skov. Der er forpagtet 200 ha.

Stuehuset er opført i 1859. Avlbygningerne nedbrændte i 1964 og blev genopført med kostald, svinestald og lade, desuden er der spaltstald fra 1975, maskin- og foderhus fra 1980 samt gylletank. Gården drives med en kvægproduktion på 140 årskøer, 300 ungdyr og 100 slagtekalve af racen SDM, desuden er der 10 årssøer, der producerer ca. 200 slagtesvin. Planteproduktionens salgsafgrøder er korn og raps. Der er 4 trak-torer og 2 mejetærskere. Der er 3 faste medhjælpere, 2 fodermestre og 1 skoledreng til hjælp. Maskinstation bruges til en del af arbejdet.

TINGLAVGÅRDSVEJ 31, GØTTRUP RIMME, 9690 FJERRITSLEV, tlf. 98-223165
BØRGE CHRISTENSEN, gårdejer, født d. 3.-5.-1938, søn af Irene og Christian Chri-
stensen, gift d. 6.-8.-1960 med Lene Poldi Smetana, født d. 9.-4.-1941, datter af
Katrine og Josef Smetana. Parret har børnene: Jens Erik, født d. 25.-12.-1960, Hanne
født d. 29.-10.-1962 og Henrik, født d. 22.-8.-1965.

B.C. har været på Lundbæk Landbrugsskole. Han overtog gården d. 1.-2.-1962 fra



Aage Jensen.

Ejendomsskyld 890.000. Areal 28 ha., heraf tilkøbt ca. 14 ha., der er 2 ha. skov. Der er forpagtet 45 ha.

Tinglavgårdsvej 31's stuehus er opført i 1939 og restaureret i 1977. Avlsbygningerne består af kostald fra 1939 ombygget til kviestald i 1975, kostald fra 1975, svinestald fra 1967, lade fra 1974, maskinhus fra 1965 og gylletank. Gården drives med en

kvægproduktion på 25 årskøer, 25 ungdyr og 14 slagtekalve af racen SDM, desuden er der 5 ammekøer og 5 ungdyr af racen Hereford og 15 får med lam. Planteproduktionens salgsafgrøde er korn. Der er 3 traktorer, 1 mejetærsker, plansilo, varm lufts tørreri og der anvendes staldvarme til opvarmning af stuehuset. Maskinstation bruges til en del af arbejdet.

TRUSTRUPVEJ 42, "RØRDAMGAARD", TRUSTRUP, 9690 FJERRITSLEV, tlf. 98-211107. GEORG HANSEN, gårdejer, født d. 8.-9.-1936, søn af Tora og Lars Hansen, gift d. 28.-5.-1960 med Mary Pedersen, født d. 17.-5.-1938, datter af Alma og Jørgen Samsø Pedersen. Parret har børnene: Bjarne, født d. 10.-7.-1964 og Jytte, født d. 17.-7.-1968.



G.H. har været på Hammerum Landbrugsskole. Han overtog gården d. 1.-4.-1960 fra sine svigerforældre Alma og Jørgen S. Pedersen, som købte gården i 1935.

Ejendomsskyld 1.250.000. Areal 37 ha., heraf tilkøbt 25 ha., de sidste 13 ha. er ikke med i vuderingen. Der er forpagtet 7 ha.

Stuehuset er opført i 1890 og gennemrestaureret flere gange senest i 1985. Avlsbygningerne består af kostald fra 1953 tilbygget senest i 1974, spaltstald fra 1987, lade fra 1953, maskinhus fra 1973, gylletank og indendørs køresilo. Gården drives med en kvægproduktion på 40 årskøer, 44 ungdyr og 25 slagtekalve af racen SDM, desuden er der en dam med flodkrebs. Planteproduktionens salgsafgrøder er raps, hvede og byg. Der er 3 traktorer, vandingsanlæg og snittevogn til græs, der bruges staldvarme til opvarmning af stuehuset. Maskinstation bruges til en del af arbejdet.



TRUSTRUPVEJ 59, TRUSTUP, 9690 FJERRITSLEV, tlf. 98-211726. ERIK NIELSEN, gårdejer, født d. 12.-2.-1931, søn af Gerda og Otto Nielsen, gift d. 30.-1.-1953 med Irene Mårtensson, født d. 13.-6.-1931, datter af Otilie og Aksel Mårtensson. Parret har børnene: Anne Marie, født d. 27.-7.-1953 og Poul Arne, født d. 29.-4.-1955.

E.N. overtog gården d. 4.-10.-1958 fra Kristian Søndergård.

Ejendomsskyld 670.000. Areal 11 ha.

Stuehuset er opført omkr. 1900 og gennemrestaureret senest i 1974. Avlsbygningerne

består af kostald fra 1951 restaureret i 1974, garage og værksted fra 1967, lade fra 1935 og maskinhus fra 1961. Gården drives med en kvægproduktion på 12 årskøer, 12 ungdyr og 6 slagtekalve af racen SDM, svineproduktionen er på 10 årssøer, og der produceres ca. 180 slagtesvin årligt. Der er 3 traktorer, tårnsilo og kold lufts tørreri. Maskinstation bruges til en del af arbejdet.

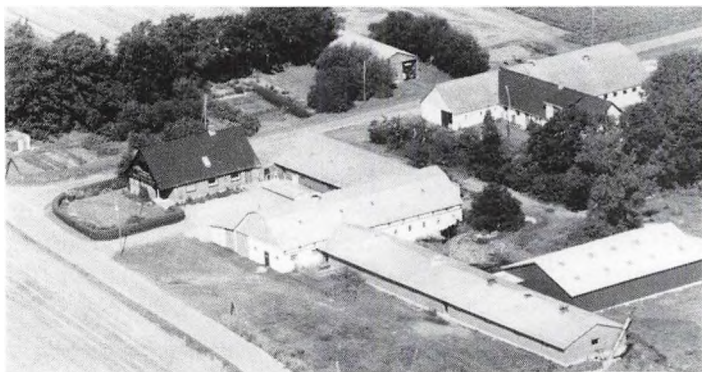

TRUSTRUPVEJ 67, "STUDS-GAARD", TRUSTRUP, 9690 FJERRITSLEV, tlf. 98-211773.

NIELS PEDERSEN, gårdejer, født d. 8.-10.-1935, søn af Lilly og Richard Pedersen, gift d. 28.-5.-1960 med Grethe Christiansen, født d. 12.-6.-1935, datter af Mary og Chresten Christiansen. Parret har børnene: Torben, født d. 26.-11.-1960 og Bjarne, født d. 11.-12.-1963.

N.P. overtog gården d. 27.-3.-

1965 fra Kristian Kold.

Ejendomsskyld 1.250.000. Areal 26 ha., heraf 1 ha. skov. Der er forpagtet 11 ha. Stuehuset er opført i 1935 og gennemrestaureret. Avlsbygningerne består af kostald fra 1925 ombygget til sostald i 1979, 3 slagtesvinestalde fra 1970 og 1977, lade og foderhus fra 1977, maskinhus fra 1986, garage og hestestald. Gården drives med svineproduktion på 50 årssøer, der produceres ca. 900 slagtesvin årligt, der er 1 ungkreatur af racen Simmentaler og 2 travheste. Planteproduktionens salgsafgrøde er raps. Der er 2 traktorer, 1 mejetærsker, plansilo, varm lufts tørreri og træfyr. Maskinstation bruges til en del af arbejdet.

TRUSTRUPVEJ 99, TRUSTRUP, 9690 FJERRITSLEV, tlf. 98-211875.

JOHN CHRISTIAN THOMSEN, gårdejer, født d. 13.-9.-1956, søn af Inga Elisa og Anker Christian Thomsen, gift d. 11.-7.-1981 med Jenni Olesen, køkkenassistent, født d. 29.-12.-1962, datter af Irma Elisabeth og Adolf Olesen. Parret har børnene: David Christian, født d. 13.-3.-1981 og Anika, født d. 18.-2.-1984.

J.C.T. overtog gården d. 15.-2.-1986 fra Niels K. Godiksen.

Ejendomsskyld 1.000.000. Areal 24,9 ha., heraf 1 ha. skov. Der er forpagtet 8 ha. græseng.

Stuehuset er opført i 1976 og gennemrestaureret i 1988. Avlsbygningerne består af kostald fra 1958 ombygget til kviestald, hestestald fra 1968 ombygget til kostald i 1974, det gamle stuehus er ombygget til værksted og garage i 1986, lade fra 1948 ombygget til maskinhus og dybstrøelsesstald i 1990, samt foder- og maskinhus. Gården drives med en kvægproduktion på 30 årskøer og 35 ungdyr af blandet race, desuden er der 10 ammekøer, 14 ungdyr, 1 slagtekalv og 1 tyr af racen Limousine. Der er 2 traktorer. Maskinstation bruges til en del af arbejdet.

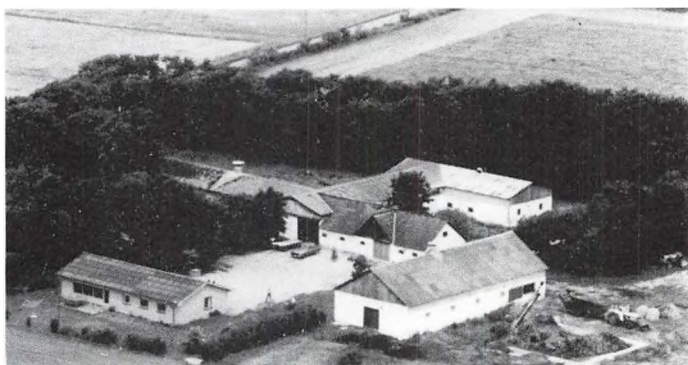

UDKLITVEJ 15, "BRØNDUM GAARD", 9690 FJERRITSLEV, tlf. 98-211547.

JØRGEN CHRISTIAN TYROLL, gårdejer omtales under Udklitvej 168.

J.C.T. overtog gården i 1971 fra Thomas Nielsen.

Ejendomsskyld 750.000. Areal 55 ha., heraf tilkøbt 8 ha., der er 2,5 ha. skov. Jorden er bortforpagtet.

Stuehuset er opført i 1900. Avlsbygningerne består af ældre kostald, hønsehus, hestestald, lade indrettet til løsdriftstald og garage. Gården drives sammen med Udclitvej 168.



UDKLITVEJ 168, "UDKLITGAARD", UDKLIT, 9690 FJERRITSLEV, tlf. 98-211547.

JØRGEN CHRISTIAN TYROLL, gårdejer, født d. 24.-10.-1932, søn af Katrine og Christian Tyroll, gift d. 8.-9.-1973 med Ingrid Møller Nielsen, advokatsekretær, født d. 28.-3.-1950, datter af Dagny og Hans Nielsen. Parret har børnene: Eva, født d. 8.-8.-1974, Christian, født d. 30.-8.-1982 og Simon, født d. 30.-10.-1989.

J.C.T. er forhenværende kreatureksportør og biograftejer. Han overtog gården d. 1.-12.-1978 fra Keld Vamberg's enke.

Ejendomsskyld 3.000.000. Areal 136 ha., heraf tilkøbt 16 ha., der er 38 ha. plantage. Der er bortforpagtet 37 ha.

Stuehuset er opført før 1900 og gennemrestaureret. Avlsbygningerne består af løsdriftstald fra 1974-75, 2 garager, hestebokse, 4 løsdriftstalde med delvis selvfodring, lade, foderhus og en folkestue restaureret i 1975. Gården drives med en ammekobesætning på 65 ammekøer, 60 ungdyr og 25 slagtekalve af racen Limousine samt nogle krydsninger, desuden er der 8 heste og 10 får. Der er 2 traktorer. Maskinstation bruges til en del af arbejdet. Gården drives sammen med Udclitvej 15.

UDMARKSVEJ 2, "HOLMSØ-GAARD", HOLMSØ, 9690 FJERRITSLEV, tlf. 98-215228.

EIGIL AAEN, gårdejer, født d. 9.-11.-1934, søn af Maren og Peter Aaen, gift d. 19.-5.-1956 med Margit Hansen, født d. 30.-3.-1936, datter af Elvin og Karen Hansen. Parret har børnene: Helle, født d. 24.-5.-1957 og Henning, født d. 2.-5.-1960.

M.A. har været på St. Restrup Husmandsskole. E.A. overtog gården d. 10.-7.-1972 fra Ragnvald Kronborg.

Ejendomsskyld 2.250.000. Areal 54,8 ha.

Stuehuset er opført i 1915 og restaureret flere gange. Avlsbygningerne består af kostald restaureret i 1974 og 1977, gammel lade ombygget til sostald i 1977, ny lade fra 1977, foderhus, vesterhus og indendørs køresilo. Gården drives med en kvægproduktion på 50 årskøer, 60 ungdyr og 25 slagtekalve af racen SDM. Planteproduktionens salgsafgrøde er korn. Der er 3 traktorer, 1 mejetærsker, plansilo og kold lufts tørreri. Maskinstation bruges til en del af arbejdet.



UDMARKSVEJ 6, HOLMSØ, 9690 FJERRITSLEV, tlf. 98-215286

JENS JENSEN, gårdejer, født d. 15.-2.-1932, søn af Mary og Emil Jensen, gift d. 14.-11.-1959 med Sigrid Katrine Godiksen, født d. 31.-5.-1933, datter af Frida og Niels Godiksen. Parret har børnene: Bjarne, født d. 7.-2.-1963, Bent, født d. 12.-1.-1967 og Per, født d. 27.-7.-1970.

J.J. overtog gården d. 1.-8.-1968 fra Ragnvald Kronborg.

Ejendomsskyld 1.300.000. Areal 35,7 ha., heraf tilkøbt 8 ha.



Udmarksvej 6's stuehus er opført omkr. 1840 og restaureret flere gange. Avlsbygningerne består af kostald fra 1950 ombygget til sostald i 1983, svinestalde bestående af fravænnings- og goldstald samt garage fra 1975, lade og maskinhus fra 1950. Gården drives med en svineproduktion på 80 årssøer, der sælges ca. 1.600 smågrise årligt. Planteproduktionens salgsafgrøder er raps og korn. Der er 2 traktorer, 1 me-

jetærsker, tårnsilo og varm lufts tørreri. Maskinstation bruges til en del af arbejdet.

ULLERUPVEJ 22, "MØLLEGAARDEN", THORUP, 9690 FJERRITSLEV, tlf. 98-225014.

ARNE OLESEN, gårdejer, født d. 20.-11.-1916, søn af Dorthea og Kristian Jakobsen Olesen, gift d. 16.-9.-1947 med Gerda Pedersen, født d. 10.-9.-1928, datter af Karoline og Lars Kristian Pedersen. Parret har børnene: Lars Kristian, født d. 17.-2.-1949, Anni Dorte, født d. 22.-6.-1952 og Svend Ove, født d. 9.-3.-1956.

A.O. overtog gården d. 1.-4.-1951 fra sin mor Dorthea Olesen, nuværende ejer er 3. måske 4. generation.

Ejendomsskyld 635.000. Areal 25 ha, heraf tilkøbt 15 ha., der er frasolgt 2 ha. Der er bortforpagtet ca. 19 ha.

Stuehuset er opført i 1973. Gården nedbrændte i 1973 og avlsbygningerne består i dag kun af 1 lade. Planteproduktionens salgsafgrøde er korn. Der er 2 traktorer og 40 bistader.

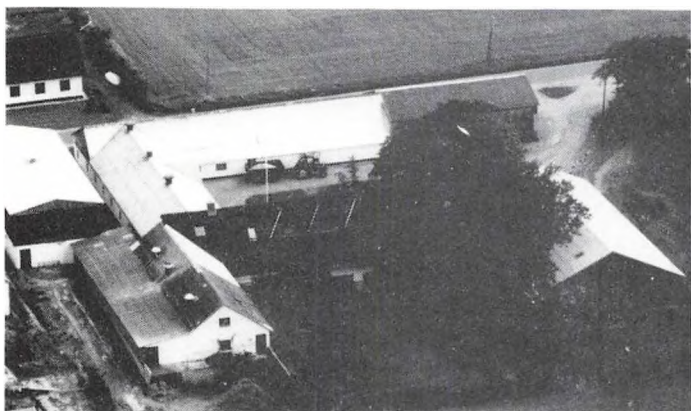
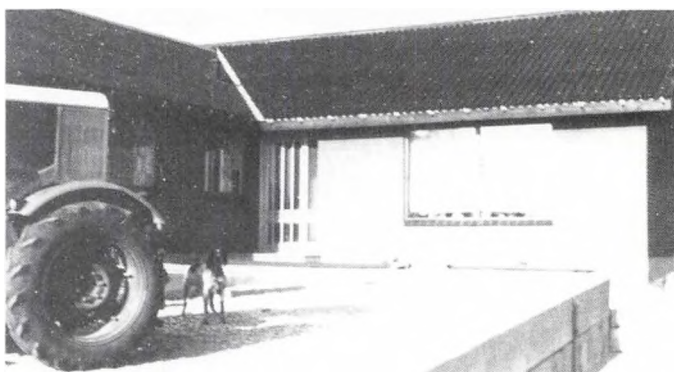

ULLERUPVEJ 152, "TOFTEGAARD", ULLERUP, 9690 FJERRITSLEV, tlf. 98-225058.

SØREN LAUERSEN, gårdejer, født d. 9.-9.-1947, søn af Jenny og Frode Sørensen, gift d. 8.-6.-1974 med Else Søndergaard Pedersen, bankassistent, født d. 20.-12.-1947, datter af Jenny og Jens Søndergaard Pedersen. Parret har børnene: Brian, født d. 28.-5.-1977, Bjarke, født d. 20.-6.-1979 og Bertil, født d.

7.-4.-1982. S.L. har været på Byholm Landbrugsskole, han er i bestyrelsen for Han Herreds Landboforening, i bestyrelsen for L.V.K., formand for skolebestyrelsen ved Thorup Klim Skole samt en del udvalgsposter. Han overtog gården d. 1.-7.-1973 fra sine forældre Jenny og Frode Sørensen. Nuværende ejer er 7. generation på gården, som har været i slægtens eje siden 1787.

Ejendomsskyld 1.900.000. Areal 65 ha., heraf 10 ha. skov og eng. Der er forpagtet 15 ha.

Stuehuset er opført i 1879 og gennemrestaureret fra 1975-80. Avlsbygningerne består af kostald fra 1923 ombygget til farestald i 1977, svinestald renoveret i 1956 og ombygget til drægtighedsstald i 1980, køresilo fra 1965 ombygget til løbe- og gylte-

stald i 1974, 3 fravænningsstalde fra 1983, laden er i 1988 renoveret delvis til foderhus, maskinhus fra 1979 og gylletank. Gården drives med en svineproduktion på 150 årssøer, der sælges ca. 3.000 smågrise og 200 slagtesvin årligt. Planteproduktionens salgaafgrøde er raps. Der er 2 traktorer, 1 mejetærsker, plansilo, kold lufts tørreri og der anvendes staldvarme til opvarmning af stuehuset. Man bruger ingen fremmed arbejdskraft.

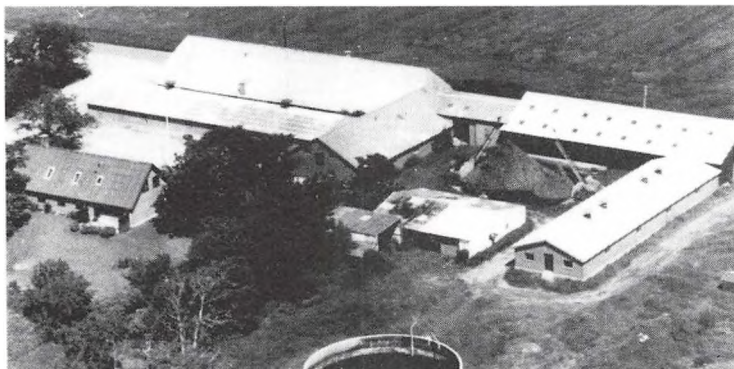

ULLERUPVEJ 158, "ULLERUP-GAARD", ULLERUP, 9690 FJERRITSLEV, tlf. 98-225046.

KARLO LARSEN, gårdejer, født d. 30.-4.-1939, søn af Marianne og Ejner Larsen, gift d. 7.-4.-1963 med Kirstine Jørgine Tværgaard Godiksen, født d. 11.-2.-1943, datter af Maria og Christian Peter Tværgaard Godiksen. Parret har børnene: Kim, født d. 1.-7.-1964, Anette, født d. 14.-7.-1968 og Henrik, født

d. 1.-12.-1973. K.L. er formand for Gøttrup Klim Grovwareforening. Han overtog gården d. 1.-4.-1963 fra Ellen Skovmose Pedersen.

Ejendomsskyld 3.000.000. Areal 80 ha., heraf tilkøbt 50 ha.

Stuehuset er opført i 1972. Avlsbygningerne består af kostald fra 1870 ombygget til goldsostald i 1972, slagtesvinestalde fra 1970, 1974 og 1979, klimastald fra 1984, stald fra 1974 renoveret til spaltestald i 1986, halmlade og foderhus fra 1986, lade og maskinhus fra 1979 samt gylletank. Gården drives med en svineproduktion på 200 årssøer, der produceres ca. 4.000 slagtesvin årligt. Planteproduktionens salgsafgrøder er ærter, raps og græs til tørreri. Der er 5 traktorer, 2 mejetærskere, plansilo, kold lufts tørreri og halmfyr. Der er 2 faste medhjælpere og 1 skoledreng til hjælp. Maskinstation bruges til en del af arbejdet. Gården drives sammen med Oddevej 130.

ULLERUPVEJ 229, "SØNDER FÅRBÆK", ULLERUP, 9690 FJERRITSLEV, tlf. 98-225093. LEIF JENSEN, gårdejer, født d. 10.-9.-1963, søn af Edel og Arthur Jensen, gift d. 28.-12.-1986 med Lise Mortensen, født d. 14.-8.-1965, datter af Else og Viggo Mortensen. Parret har datteren Janni, født d. 6.-10.-1986.

E.J. har været på Morsø Landbrugsskole. Han overtog gården d. 1.-5.-1990 fra Hans Dige. Areal 75 ha.

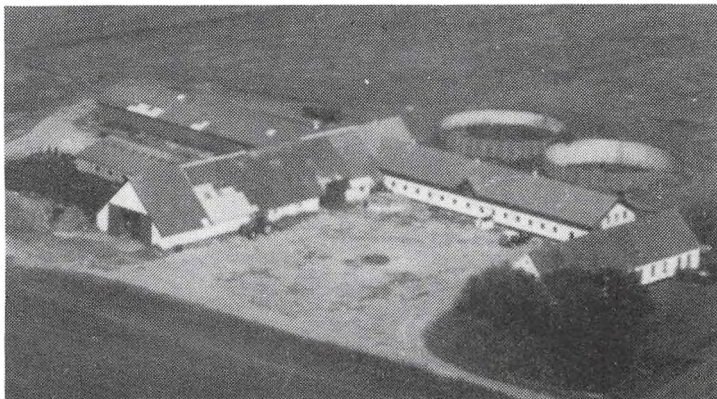

Stuehuset er opført i 1894 og gennemrestaureret. Avlsbygningerne består af kostald fra 1935 tilbygget med ungdyrstald i 1979, fedestald, lade fra 1894, maskinhus og lade fra 1980, 2 gylletanke, udendørs køresilo og gastæt silo. Gården drives med en kvægproduktion på 70 årskøer, 70 ungdyr og 30 slagtekalve af racen SDM. Planteproduktionens salgsafgrøde er græs til fabrik. Der er 3 traktorer, plansilo, varm lufts tørreri og varmegenvindingsanlæg. Der er 1 fast medhjælper. Maskinstation bruges til lidt af arbejdet.

ULLERUPVEJ 263, "NØRRE FÅRBÆK", KLIM, 9690 FJERRITSLEV, tlf. 98-225134. CARL MADSEN NØRMØLLE, gårdejer, født d. 21.-4.-1945, søn af Else og Niels Nørmølle, gift d. 28.-5.-1988 med Ruth Lund Mortensen, omsorgsassistent, født d. 16.-3.-1957, datter af Edith og Henning Mortensen. Parret har børnene: Ann Kathrine, født d. 23.-6.-1979, Annica, født d. 6.-9.-1982 og Niels Henning, født d. 24.-1.-1988.

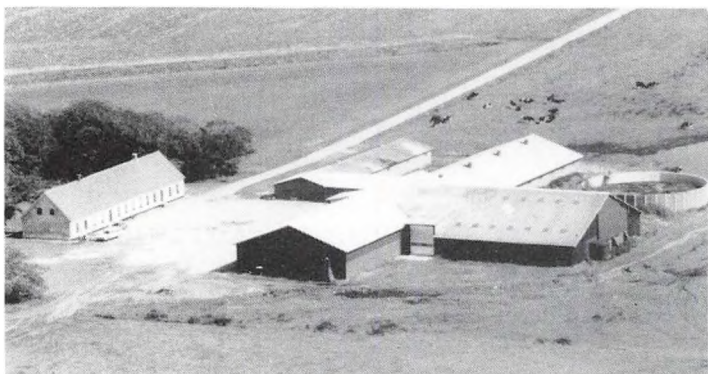

Carl M. Nørmølle har været på Vinding Landbrugsskole. Han overtog gården d. 12.-7.-1985 fra Jens Fårbæk.

Ejendomsskyld 3.500.000. Areal 99,9 ha., der er 10 ha. skov. Der er forpagtet 17 ha.

Stuehuset er opført i 1886 og restaureret flere gange. Udbygningerne nedbrændte i 1984 og blev genopført med kostald med mælkerum, foderhus, svinestald fra 1965 ombygget til kalve- og ung-

dyrstald i 1989, lade fra 1975, maskinhus fra 1987, indendørs køresilo og gylletank. Gården drives med en kvægproduktion på 65 årskøer, 85 ungdyr og 60 slagtekalve af racen SDM. Planteproduktionens salgsafgrøder er raps, hvede, byg og græs. Der er 3 traktorer, plansilo og varm lufts tørreri. Der er 1 fodermester og 1 skoledreng til hjælp. Maskinstation bruges til en del af arbejdet.

VANGVEJEN 104, "KORSHØJGAARD", HAVERSLEV VANG, 9690 FJERRITSLEV, tlf. 98-215154.

CHRISTIAN KRAGH STEFFENSEN, gårdejer, født d. 13.-6.-1920, søn af Kirstine Marie og Steffen Andreas Steffensen, gift d. 21.-5.-1950 med Petra Katrine Breinholt Høj, smørrebrødsjomfru, født d. 16.-9.-1921, datter af Anna Jakobine og Jens Breinholt Høj. Parret har børnene: Steffen Andreas, født d. 9.-11.-1950, Jens, født d. 10.-9.-1952, Jørgen, født d. 14.-11.-1955, Anne Marie, født d. 29.-1.-1958 og Jan, født d. 24.-1.-1962.



C.K.S. har været på Kærehave Landbrugsskole og i bestyrelsen for mejeriet og slagteriet. Han fik gården i forpagtning i 1950 og købte den d. 13.-6.-1955 fra sin far Steffen A. Steffensen, gården har været i slægtens eje siden 1834, da den blev udstykket efter en brand, gården lå før i Haverslev.

Ejendomsskyld 1.300.000. Areal 27,3 ha., heraf 3 ha. eng og 7 ha. strandeng.

Stuehuset er opført i 1903 og gennemrestaureret i 1976. Avlsbygningerne består af kostald udvidet i 1931, hestestald og lade fra 1912, østerhus, vognport og garage fra 1923. Besætningen er på 3 heste og 1 føl. Planteproduktionens salgsafgrøder er ærter, raps og korn. Der er 2 traktorer, 1 mejetærsker, plansilo, tårnsilo, varm lufts tørreri og halmfyr. Maskinstation bruges til en del af arbejdet.

VANGVEJEN 160, "HØJVANG", HAVERSLEV VANG, 9690 FJERRITSLEV, tlf. 98-215215.

NIELS BAGER SKADHAUGE, gårdejer, født d. 30.-11.-1942, søn af Kirsten og Anker Skadhauge, gift d. 29.-10.-1965 med Else Jensen, født d. 18.-3.-1937, datter af Karen og Simon Peder Jensen. Parret har børnene: Birgitte, født d. 14.-9.-1966 og Marianne, født d. 8.-6.-1969.

N.B.S. har været på Malling



Landbrugsskole, han er formand for Han Herreds Landboforening, formand for D.L.G.s

Vendsyssel afdeling, afdeling Han Herred, næstformand i D.L.G.s hovedbestyrelse og medlem af Landbrugerrådet. Han overtog gården d. 15.-9.-1965 fra Anne Kristensen. Areal 72 ha., heraf tilkøbt 50 ha. Der er forpagtet 10 ha.

Stuehuset er opført i 1906 og gennemrestaureret flere gange. Avlsbygningerne består af kostald fra 1942 ombygget til goldsostald, goldsostalde fra 1970 og 1976, farestald fra 1978, 2 slagtesvinestalde fra 1971 og 1978, fravænningsstald fra 1979, klimastald fra 1990, lade og foderhus fra 1976, maskinhus fra 1973 og 2 gylletanke. Gården drives med en svineproduktion på 250 MS-årssøer, der sælges ca. 1.500 smågrise og 3.500 slagtesvin årligt. Planteproduktionens salgsafgrøder er ærter, raps og fabrikskartofler. Der er 2 traktorer, plansilo, varm lufts tørreri og anparter i Vangvejens Vindmøllelaug. Der er 2 fodermestre. Maskinstation bruges til en del af arbejdet.



VANGVEJEN 170, "KLARBJERG", BEJSTRUP VANG, 9690 FJERRIT-SLEV, tlf. 98-215317.

KRISTIAN JAKOBSEN, landmand, født d. 17.-7.-1930, søn af Maren og Andreas Jakobsen.

K.J. har været i bestyrelsen for husmandsforeningen. Han overtog gården d. 1.-7.-1963 fra sine forældre Maren og Andreas Jakobsen, nuværende ejer er 3. generation på gården, som kom i slægtens eje omkr. 1888.

Ejendomsskyld 700.000. Areal 14,9 ha., heraf tilkøbt 2 ha. Der er forpagtet 2 ha strandeng.

Stuehuset er opført i 1888. Avlsbygningerne består af kostald fra 1953, carport fra 1978, lade fra 1919 og maskinhus fra 1975. Gården drives med en kvægproduktion på 12 årskøer, 5 ungdyr og 2 slagtekalve af racerne SDM og Jersey, desuden er der 3 ammekøer, 3 ungdyr og 1 slagtekalv af racen Limousine, og der er 2 heste. Planteproduktionens salgsafgrøde er byg. Der er 2 traktorer, 1 mejetærsker og tårnsilo. Maskinstation bruges til en del af arbejdet.

VANGVEJEN 178, "FLISHØJGAARD", BEJSTRUP VANG, 9690 FJERRITSLEV, tlf. 98-215218.

ERIK MEJLHOLM, gårdejer omtales under Bejstrupvej 207.

E.M. overtog gården d. 1.-11.-1985 fra Vagner Pedersen.

Ejendomsskyld 1.300.000. Areal 43 ha., heraf 6 ha. søbund.

Stuehuset er moderniseret i 1976. Avlsbygningerne består af ungdyrstald fra 1976, kostald og lade moderniseret i 1965 samt gylletank. Gården drives sammen med Bejstrupvej 207.

VUSTHOLMEVEJ 53, "SØNDERHAVEN", VUST, 9690 FJERRIT-SLEV, tlf. 98-225110.

JOHAN SVANEBOG, gårdejer, født d. 26.-2.-1932, søn af Emma og Niels Svaneborg, gift d. 27.-10.-1956 med Ellen Margrethe Breum, husmor, født d. 2.-7.-1935, datter af Anna og Lars Breum. Parret har børnene: Ole, født d. 17.-4.-1960, Per, født d. 25.-5.-1963, Lene, født d. 13.-9.-1966 og Bjarne, født d. 4.-2.-1975. E.M.S. er medlem af skolenævnets skolekommission og i skolebestyrelsen. J.S. er medlem af Fjerritslev Kommunalbestyrelse. Han overtog gården d. 1.-1.-1961 fra sine forældre Emma og Niels Svaneborg, som købte gården i 1947. D. 1.-1.-1990



købte sønnen Ole halvpart i gården, der i dag drives som I/S Sønderhaven. Ejendomsskyld 1.750.000 Areal 75 ha., heraf tilkøbt 40 ha., der er 10 ha. skov og eng. Der er forpagtet 75 ha.

Gården nedbrændte i 1929 og blev genopført med stuehus, som er restaureret i 1975. Avlsbygningerne består af kostald fra 1929 tilbygget i 1972 og 1978, svinestald fra 1963 er ombygget til kviestald i 1978, lade fra 1929 udvidet i 1978, maskin- og foderhus fra 1972, indendørs køresilo og gylletank. Gården drives med en kvægproduktion på 65 årskøer og 85 ungdyr af racen SDM. Planteproduktionens salgsafgrøde er raps. Der er 3 traktorer, plansilo og kold lufts tørreri. Maskinstation bruges til en del af arbejdet.



VUSTHOLMEVEJ 102, "RIMME-GAARD", VUST HOLME, 9690 FJERRITSLEV, tlf. 98-225104. JOHANNES BREUM, gårdejer, født d. 4.-5.-1929, søn af Anna og Lars Breum, gift d. 3.-7.-1960 med Anna-Lise Djernæs, damefrisør, født d. 18.-9.-1932, datter af Marie Andrea og Mathinus Djernæs. Parret har børnene: Dorthe, født d. 13.-2.-1963, Anni, født d. 10.-6.-1965 og Jakob, født d. 2.-4.-1968.

J.B. overtog gården i juli 1959 fra sin mor Anna Breum, nuværende ejer er 3. generation på gården, som har været i slægtens eje siden 1875.

Ejendomsskyld 1.150.000. Areal 39 ha., heraf tilkøbt 11 ha., der er 8 ha. skov og eng. Der er forpagtet 14 ha.

Gården er blevet genopført efter brand i 1880, stuehuset er fra den tid og gennemrestaureret flere gange. Avlsbygningerne består af kostald fra 1939 delvis ombygget til grise, svinestald fra 1977, aftægtshus og lade fra 1931, maskinhus og staklade fra 1977 samt gylletank. Gården drives med en svineproduktion på 35 årssøer, der produceres ca. 650 slagtesvin årligt, desuden er der 8 ammekøer, 8 ungdyr og 4 slagtkalve, alle krydsninger. Planteproduktionens salgsafgrøde er raps. Der er 2 traktorer, 1 mejetærsker, plansilo, varm lufts tørreri og træfyr. Man bruger ingen fremmed arbejdskraft.

VUSTHOLMEVEJ 164, VUST HOLME, 9690 FJERRITSLEV, tlf. 98-225008.

POUL BØRGE FROST, gårdejer omtales under Thorupholmevej 190.

P.B.F. overtog gården d. 1.-7.-1986 fra Tølbøl Nielsen.

Ejendomsskyld 580.000. Areal 13 ha.

Stuehuset er opført i 1909. Avlsbygningerne består af kvægstald fra 1950, lade fra 1889 og maskinhus fra 1923. Der er plansilo og kold lufts tørreri. Gården drives sammen med Thorupholmevej 190.

VUSTHOLMEVEJ 190, VUST HOLME, 9690 FJERRITSLEV, tlf. 98-225103.

SØREN HØYER JENSEN, gårdejer, født d. 2.-9.-1926, søn af Maren Kirstine og Christian Jensen, gift d. 14.-4.-1960 med Else Røgild, født d. 2.-7.-1938, datter af Kristine og Christian Røgild. Parret har børnene: Bente, født d. 23.-8.-1961, Mona, født d. 11.-4.-1963, Hanne, født d. 5.-1.-1967, Bjarne, født d. 27.-12.-1973 og Inge, født d. 22.-6.-1981.

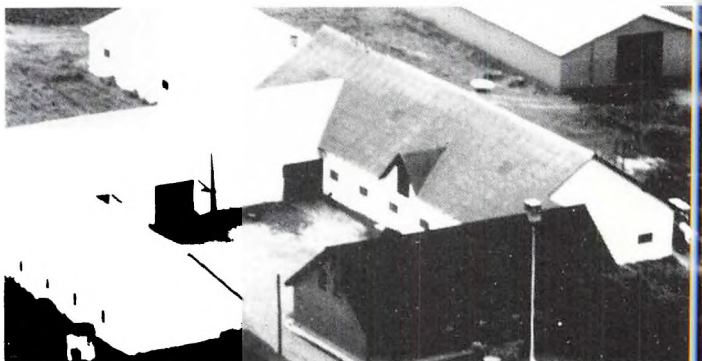

S.H.J. overtog gården d. 4.-4.-1956 fra sine forældre Kirstine og Christian Jensen, nuværende ejer er 3. generation på gården, som kom i slægtens eje omkr. 1890. Ejendomsskyld 1.240.000. Areal 39,5 ha.

Stuehuset er opført i 1909. Avlsbygningerne består af kostald fra 1964 tilbygget i 1977, maskinhus fra 1977 lade fra 1890. Gården drives med en kvægproduktion på 42 årskøer, 58 ungdyr og 22 slagtekalve af racerne SDM og RDM. Der er 3 traktorer. Maskinstation bruges til en del af arbejdet.

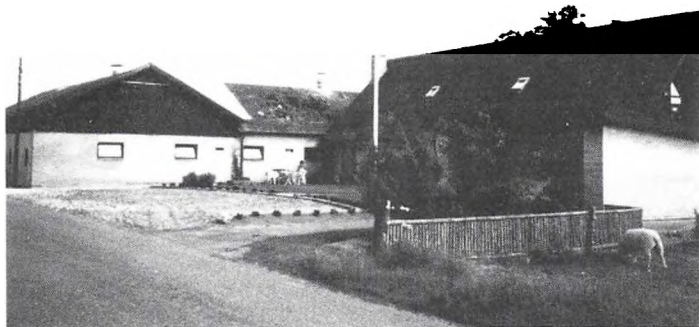

ØREBROVEJ 26, "BAKKEGAARDEN", GØTTRUP, 9690 FJERRITSLEV, tlf. 98-223073.

EGON HANSEN, gårdejer, født d. 7.-12.-1938, søn af Kristina og Niels Peder Hansen, gift d. 7.-12.-1963 med Henny Pedersen, hjemmehjælper, datter af Rigmor og Jens Peder Pedersen. Parret har børnene: Macael Bendix og Karsten.

E.H. overtog gården d. 1.-11.-1977 fra sine svigerforældre Rig-

mor og Jens Peder Pedersen.

Ejendomsskyld 1.300.000. Areal 26 ha., der er frasolgt 11 ha., der er 1 ha. skov. Stuehuset er opført i 1973. Avlsbygningerne består af kostald restaureret i 1967, svinestald fra 1978, lade tilbygget i 1962 og maskinhus fra 1981. Gården drives med en svineproduktion på 60 årssøer, der sælges ca. 1.200 smågrise årligt, desuden er der 4 ammekøer, 5 ungdyr og 3 slagtekalve af racerne Charolais, Hereford, Aberdeen-Angus og Brunkvæg. Der er 3 traktorer, 1 mejetærsker, gummiged, tårnsilo, varm lufts tørreri, anpart i Gøttrup Holme Vindmøllelaug og der anvendes staldvarme til opvarmning af stuehuset. Man bruger ingen fremmed arbejdskraft.

ØREBROVEJ 90, "SKERNSØDE", GØTTRUP, 9690 FJERRITSLEV, tlf. 98-223045.

KRISTIAN LARSEN, gårdejer omtales under Gøttrupvej 351.

K.L. overtog gården d. 15.-7.-1981 fra Aage Pedersen.

Ejendomsskyld 1.200.000. Areal 42 ha.

Stuehuset er opført i 1919 og gennemrestaureret flere gange senest i 1986. Alle udbygninger nedbrændte i 1985. Gården drives sammen med Gøttrupvej 351.



Kristian, født d. 30.-4.-1986.

ØREBROVEJ 110, "GØTTRUP ØSTERGAARD", GØTTRUP HEDE, 9690 FJERRITSLEV, tlf. 98-223112.

HANS PILGAARD PEDERSEN, gårdejer, født d. 3.-8.-1949, søn af Else Marie og Peder Pedersen, gift d. 5.-5.-1973 med Jutta Hamborg, apoteksdefektrice, født d. 22.-7.-1953, datter af Elisabeth og Holger Skaarup. Parret har børnene Per, født d. 30.-8.-1974, Søren, født d. 10.-10.-1977 og

H.P.P. har været på Gråsten Landbrugsskole, han er i bestyrelsen for Gøttrup Klim Grovareforening samt Morsø Landbrugsskole, og har været medlem af bestyrelsen i Han Herreds Landboforening samt været i Menighedsrådet. Han overtog gården d. 15.-2.-1975 fra Ruth og Peder Volsted.

Ejendomsskyld 1.800.000. Areal 79,9 ha., heraf tilkøbt 58 ha., som ikke er med i vurderingen. Der er forpagtet 52 ha.

Stuehuset er opført i 1978. Avlsbygningerne består af farestald fra 1973, slagtesvinestald og lade fra 1976, drægtighedsstald fra 1983, farestald fra 1977 ombygget til klimastald i 1983, forfedestald fra 1987, maskinhus fra 1990, gastæt silo og 2 gylletanke. Gården drives med en svineproduktion på 120 årssøer, der produceres ca. 2.700 slagtesvin årligt. Planteproduktionens salgsafgrøder er ærter og raps. Der er 3 traktorer, 1 mejetærsker, rendegraver, plansilo, tårnsilo, varm lufts tørreri og halmfyr. Der er 1 fast medhjælper.

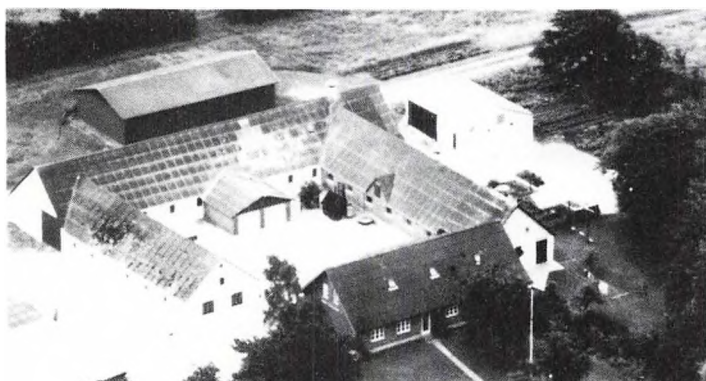

ØSLEV BYVEJ 6, "RISAGERGAARD", ØSLEV, 9690 FJERRITSLEV, tlf. 98-212500.

PREBEN DALGAARD, planteavlskonsulent, født d. 22.-11.-1946. søn af Esther og Jens Kristian Jensen, gift d. 1.-7.-1972 med Tove Claudia Pedersen, husmor, født d. 31.-1.-1949, datter af Kirstine og Thomas Pedersen. Parret har børnene: Ole, født d. 9.-9.-1974, Kristian, født d. 2.-5.-1977 og Peder, født d. 30.-4.-1984.

T.C.P. er medlem af skolebestyrelsen ved Ørebro skolen.

P.D. har været på Ladelund Landbrugsskole, og er uddannet som agronom på Landbohøjskolen, han er ansat som planteavlskonsulent ved Han Herreds Landbocenter, og er medlem af Menighedsrådet i Kettrup Sogn. Han overtog gården d. 15.-3.-1985 fra Elgård Risager.

Ejendomsskyld 1.060.000. Areal 30,5 ha.

Stuehuset er opført i 1921 og gennemrestaureret flere gange senest, fra 1985-87. Avlsbygningerne består af kostald ombygget til svinestald, østerhus benyttes til garage, lade ombygget til kornlade i 1986 og maskinhus fra 1977. Gården drives udelukkende med planteproduktion bestående af ærter, raps, rajgræs, byg og hvede. Der er 2 traktorer, 1 mejetærsker, plansilo, varm lufts tørreri, halmfyr og anparter i Gøttrup Holme Vindmøllelaug. Man bruger ingen fremmed arbejdskraft.

ØSLEV BYVEJ 9, "DEJERHØJGAARD", ØSLEV, 9690 FJERRITSLEV, tlf. 98-211543.

POUL ERIK LARSEN, gårdejer, født d. 22.-11.-1940, søn af Karla og Søren Larsen, gift d. 11.-9.-1965 med Elin Pedersen, født d. 19.-12.-1947, datter af Marie og Peter Pedersen. Parret har børnene: Susanne, født d. 4.-6.-1965, Lene, født d. 9.-2.-1969 og Gitte, født d. 2.-3.-1976.

E.L. er formand for 4.H. i Han Herreds området. P.E.L. har været på Korinth Landbrugsskole, han er i bestyrelsen for Han Herreds Kvægavlsforening og for D.L.G.s Vendsyssel/Han Herreds afdeling. Han overtog gården d. 15.-9.-1970 fra Peder Pedersen.

Ejendomsskyld 1.000.000. Areal 32,3 ha., heraf tilkøbt 4 ha. Der er forpagtet 15 ha. Stuehuset er opført omkr. 1870 og gennemrestaureret. Avlsbygningerne består af ko-



stald fra 1967, gammel kostald fra 1870 ombygget til ungkreaturer i 1975, lade fra 1967 tilbygget i 1978, maskinhus fra 1978 og gylletank. Gården drives med en kvægproduktion på 37 årskøer, 45 ungdyr og 16 slagtekalve af racerne RDM og SDM, desuden er der 4 årssøer, og der produceres ca. 80 slagtesvin årligt, der er 1 hest. Planteproduktionens salgsafgrøder er ærter, raps og hvede. Der er 3 traktorer, plansilo samt varm og kold lufts tørreri. Der er 1 skoledreng til hjælp. Maskinstation bruges til en del af arbejdet.

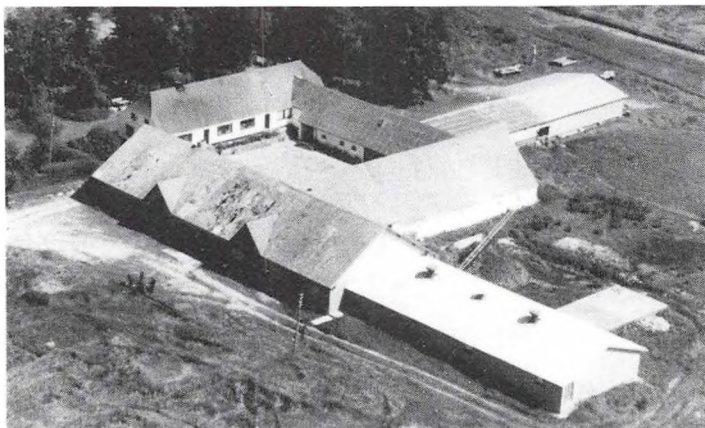

ØSLEVVEJ 41, "ØSTERGAARD", ØSLEV, 9690 FJERRITSLEV, tlf. 98-211706.

PEDER MØLLER NIELSEN, gård-ejer, født d. 22.-9.-1936, søn af Else Marie og Niels Christian Danielsen Nielsen, gift d. 26.-9.-1959 med Gerda Krogh Larsen, organist, født d. 26.-8.-1937, datter af Elisabeth og Peder Krogh Larsen. Parret har børnene: Bente, født d. 18.-7.-1960, Niels, født d. 31.-1.-1962, Birgitte, født d. 4.-4.-1966 og Kirsten, født d. 22.-8.-1968.

G.K.N. er organist ved Ketrup Kirke.

P.M.N. har været på Hammerum Landbrugsskole. Han overtog gården d. 1.-11.-1964 fra sine forældre Else Marie og Niels Christian D. Nielsen, nuværende ejer er 3. generation på gården, som kom i slægtens eje i 1921.

Ejendomsskyld 1.400.000. Areal 38 ha., heraf 2 ha. eng.

Stuehuset er opført i 1860 og gennemrestaureret flere gange. Avlsbygningerne består af kostald fra 1958 ombygget til sostald i 1975, østerhus bruges til garage, svinestald fra 1954 ombygget til fare- og forfedestald i 1987, slagtesvinestald fra 1976, maskinhus fra 1972 tilbygget i 1976, lade og gylletank. Gården drives med en svineproduktion på 75 årssøer, der sælges ca. 100 smågrise, og der produceres ca. 1.600 slagtesvin årligt. Planteproduktionens salgsafgrøder er ærtet og raps. Der er 3 traktorer, 1 mejetærsker, plansilo, tårnsilo, varm lufts tørreri og halmfyr. Der er 1 skoledreng til hjælp.

ØSLEVVEJ 42, "KVINDBJERG-GÅRD", ØSLEV, 9690 FJERRITSLEV, tlf. 98-211757.

EIVIND LUND LARSEN, gård-ejer, født d. 8.-10.-1961, søn af Elly og Holger Larsen, bor sammen med Pia Andersen, født d. 26.-10.-1969, datter af Karen Margrethe og Hans Jørgen Andersen.

E.L.L. har været på Nørre-Nisum og Hammerum Landbrugssko-

ler. Han overtog gården d. 31.-12.-1984 fra Niels Holm.

Ejendomsskyld 1.140.000. Areal 38,5 ha., heraf tilkøbt 17 ha.

Stuehuset er opført i 1922 og gennemrestaureret samt tilbygget i 1975. Avlsbygningerne består af kostald fra 1961, spaltstald fra 1964 tilbygget i 1981 ombygget til kreaturer i 1984, garage fra 1954, lade fra 1922, maskinhus fra 1978 og hønseshus. Gården drives med en kvægproduktion på 43 årskøer, 45 ungdyr og 20 slagtekalve af racerne SDM og Jersey, desuden er der 10 moderfår. Planteproduktionens salgsafgrøde er korn. Der er 3 traktorer og 1 skoledreng til hjælp. Maskinstation bruges til en del af arbejdet.





ØSLEVVEJ 45, "ØSLEVGAARD", ØSLEV, 9690 FJERRITSLEV, tlf. 98-211884.

GUDMUND KLOSTER, gårdejer, født d. 7.-9.-1939, søn af Katrine og Frands Kloster, gift d. 9.-8.-1968 med Marta Madsen, husholdningslærer, født d. 29.-9.-1943, datter af Margrethe og Thomas Madsen. Parret har børnene: Frands, født d. 28.-12.-1970, Katrine, født d. 8.-1.-1974 og Niels, født d. 10.-4.-1980.

M.M. døde d. 5.-5.-1981. G.K. har været på Kalø Landbrugsskole, og er uddannet agronom på Landbohøjskolen. Han overtog gården d. 1.-7.-1972 fra sin svigerforældre Margrethe og Thomas Madsen, gården har været i slægten eje i mindst 6 generationer og måske mere.

Ejendomsskyld 1.600.000. Areal 48 ha.

Stuehuset er opført i 1939. Avlsbygningerne består af kostald fra 1940 ombygget til sostald i 1990, sostald fra 1976 ombygget til klima- og fedestald i 1990, lade fra 1899 er tilbygget siden, og der er 2 gylletanke. Gården drives med en svineproduktion på 100 årssøer, der produceres ca. 2.000 slagtesvin årligt. Planteproduktionens salgsafgrøder er ærter og raps. Der er 2 traktorer, plansilo, varm lufts tørreri og anparter i Gøttrup Holme Vindmøllelaug. Maskinstation bruges til en del af arbejdet.

ØSLEVVEJ 63, "ØSLEV VESTERGAARD", ØSLEV, 9690 FJERRITSLEV, tlf. 98-211061.

OVE HOLM NIELSEN, gårdejer, født d. 25.-2.-1951, søn af Gudrun og Christian Holm Nielsen, gift d. 26.-5.-1973 med Kirsten Lundtoft Kristensen, sygehjælper, født d. 18.-2.-1952, datter af Kristiane og Jakob Kristensen. Parret har børnene: Jens Kristian, født d. 4.-5.-1974, Jakob, født d. 13.-5.-1976, Hanne, født d. 30.-7.-1979 og Jannie, født d. 9.-6.-1987.

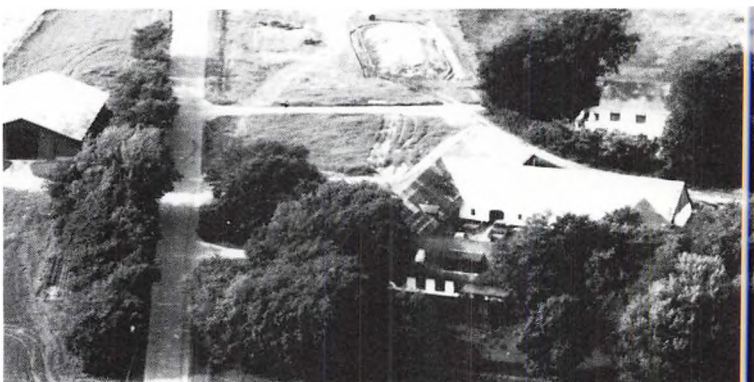

O.H.N. har været på Lundbæk Landbrugsskole, han er formand for Fjerritslev og Ornegns Husmandsforening. Han overtog gården d. 1.-8.-1986 fra sine forældre Gudrun og Christian H. Nielsen, som købte gården i 1947.

Ejendomsskyld 1.100.000. Areal 45 ha., heraf tilkøbt 17 ha.

Stuehuset er opført i 1700-tallet og gennemrestaureret. Avlsbygningerne består af kostald fra 1950 tilbygget i 1962 ombygget i 1986, maskinhus fra 1976, østerhus, garage, hønsehus, værksted, lade og gylletank. Gården drives som alsidigt landbrug med en kvægproduktion på 40 årskøer og 50 ungdyr af racerne SDM og DRK. Svineproduktionen er på 25 årssøer, der sælges ca. 500 smågrise årligt. Planteproduktionens salgsafgrøder er ærter og raps. Der er 1 traktor, 1 mejetærsker, plansilo, varm lufts tørreri og der anvendes staldvarme til opvarmning af stuehuset. Der er 1 fast medhjælper. Maskinstation bruges til lidt af arbejdet.

ØSLEVVEJ 78, "NORRE", ØSLEV, 9690 FJERRITSLEV, tlf. 98-211819.

SVEND PEDERSEN, gårdejer, født d. 6.-3.-1929, søn af Anna og Peder "Danielsen" Pedersen, gift d. 13.-5.-1961 med Anni Pedersen, født d. 3.-8.-1942, datter af Sten og Alfred Pedersen. Parret har børnene: Ulrik, født d. 6.-2.-1963 og Mona, født d. 29.-5.-1967.

S.P. overtog gården d. 1.-4.-1959 fra sine forældre Anna og Peder Pedersen, nuværende ejer er 4. generation på gården, som kom i slægtens eje omkr. 1890.

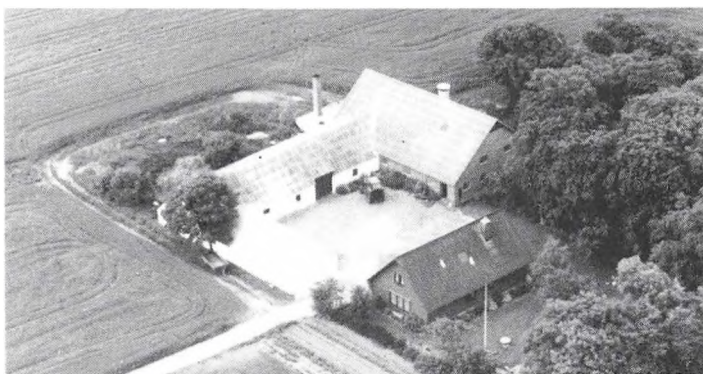

Ejendomsskyld 750.000. Areal 17 ha., heraf 1,5 ha. eng.

"Norre"s stuehus er opført i 1965. Avlsbygningerne består af kostald fra 1961, lade fra 1885 og maskinhus fra 1982. Gården drives udelukkende med planteproduktion bestående af ærter, raps og korn. Der er 1 traktor, 1 mejetærsker, tårnsilo, kold lufts tørreri og halmfyr. Man bruger ingen fremmed arbejdskraft.

ØSLEVVEJ 128, "HØJVANG", ØSLEV, 9690 FJERRITSLEV, tlf. 98-211796.

REGNER A. KÆR, gårdejer, født d. 26.-7.-1940, søn af Marie og Jens A. Kær, gift d. 7.-12.-1963 med Anelise Langgård Nielsen, født d. 19.-3.-1940, datter af Elfrida og Jens Nielsen. Parret har børnene: Jette, født d. 24.-2.-1965 og Allan, født d. 1.-9.-1969.

R.A.K. har været på St. Restrup Husmandsskole, han har i flere år været medlem af Husmandsforeningens bestyrelse, er medlem af Planteavludvalget og i repræsentantskabet for Thisted/Fjerritslev Slagteri. Han overtog gården d. 10.-2.-1964 fra Kristian Peder Wotborg. Ægtefællerne fik i 1977 initiativpræmien fra Han Herreds Husmandskreds og i 1983 Jydske Husmænds Anerkendelse for mønsterbrug.

Ejendomsskyld 1.450.000. Areal 19,4 ha., heraf tilkøbt 8 ha. Der er forpagtet 11 ha. Stuehuset er opført i 1934 og gennemrestaureret flere gange. Avlsbygningerne består af kostald fra 1934 ombygget til goldsostald i 1987, ungsvinestald fra 1970 ombygget i 1985, fedestald fra 1977 ombygget i 1989, farestald fra 1979, kornhus fra 1982, lade fra 1934, maskinhus fra 1972, foderhus fra 1977 og gylletank. Gården drives med en svineproduktion på 80 årssøer, der produceres ca. 1.600 slagtesvin årligt. Planteproduktionens salgsafgrøder er raps, ærter, hvede og byg. Der er 2 traktorer, 1 mejetærsker, plansilo, tårnsilo, varm lufts tørreri og anparter i Husby Bakke Møllen. Maskinstation bruges til en del af arbejdet.

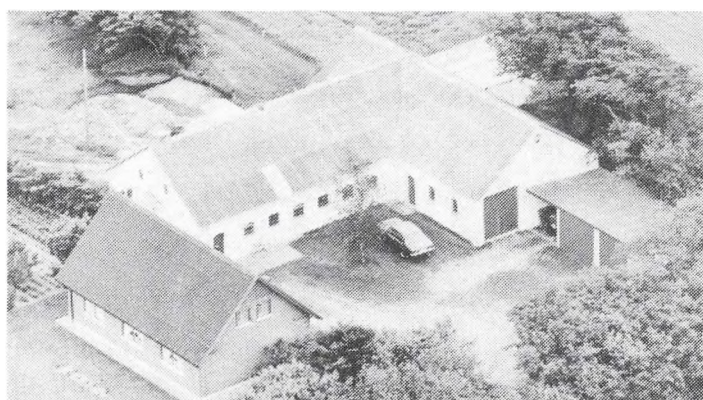

ØSLEVVEJ 130, ØSLEV, 9690 FJERRITSLEV, tlf. 98-211797. AAGE MOGENSEN, landmand, født d. 15.-11.-1939, søn af Karoline og Jens Mogensen, bor sammen med sin søster Gudrun Mogensen, servitrice, født d. 21.-2.-1936.

A.M. overtog gården d. 15.-11.-1967 fra Marinus Hansen.

Ejendomsskyld 460.000. Areal 8,5 ha. Der er forpagtet 1,5 ha. Stuehuset er opført i 1939. Avls-

bygningerne består af kostald og lade fra 1939 samt maskinhus fra 1954. Gården drives som alsidigt landbrug med kvægproduktion på 12 årskøer, 12 ungdyr og 6 slagtekalve af racen SDM, svineproduktionen er på 10 årssøer, der sælges ca. 15 smågrise og 50 slagtesvin årligt. Der er 1 traktor, kornmagasin og anparter i Manstrup Møllelaug. Maskinstation bruges til en del af arbejdet.



ÅGÅRDSSKOVVEJ 111, "HØJBAK-
KEN", ÅGÅRDSMARK, 9690
FJERRITSLEV, tlf. 98-211229.
KRISTIAN MØLLER JAKOBSEN,
gårdejer, født d. 7.-6.-1921, søn
af Kristine Oline og Jesper Chri-
stian Jakobsen, gift d. 10.-6.-1947
med Edith Pretzmann, født d.
18.-8.-1921, datter af Anna Ma-
rie og Peder Pretzmann. Parret
har tvillingerne Jytte og Hans
Jørgen, født d. 12.-10.-1952.
K.M.J. overtog gården d. 19.-5.-

1948 fra sin far Jesper Christian Jakobsen, som købte gården i 1933.

Ejendomsskyld 650.000. Areal 14 ha., heraf tilkøbt 4 ha.

Stuehuset er opført i 1925 og gennemrestaureret. Avlsbygningerne består af kostald fra 1925 tilbygget i 1937, svinestald og hønsehus fra 1975, garage fra 1956, lade til-
bygget i 1952 og maskinhus fra 1980. Gården drives med en slagtesvineproduktion på
250 stk. årligt. Planteproduktionens salgsafgrøder er ærter, hvede og byg. Der er 2
traktorer, 1 mejetærsker, tårnsilo og varm lufts tørreri. Man bruger ingen fremmed
arbejdskraft.

ÅLBORGVEJ 48, "ØSTERGAARD", 9690 FJERRITSLEV, tlf. 98-215076.

PETER MARTIN ANDERSEN, gårdejer omtales under Lørstedvej 156.

P.M.A. overtog gården d. 1.-4.-1982 fra Hans Kaa.

Ejendomsskyld 2.250.000. Areal 67 ha.

Stuehuset er restaureret i 1975. Avlsbygningerne består af kostald, ældre kostald om-
bygget til slagtesvin i 1974, sostald fra 1956, lade ombygget til plantørreri og fode-
hus i 1974 samt maskinhus fra 1975 og 1980. Der er plansilo og varm lufts tørreri.
Gården drives sammen med Lørstedvej 156.

ÅLBORGVEJ 90, "GRAVENS-

GAARD", GRAVENSGAARD,

9690 FJERRITSLEV, tlf. 98-211087.

ANDERS JØRN BRIX CHRISTEN-

SEN, gårdejer, født d. 27.-12.-

1937, søn af Karen og Jens Chri-

stensen, gift d. 10.-7.-1965 med

Gertrud Ane Koldkjær, hushold-

ningslærer, født d. 31.-5.-1937,

datter af Ella og Jens Koldkjær.

Parret har børnene: Inge, født d.

25.-10.-1966, Kirsten, født d.

15.-6.-1969 og Mogens, født d. 3.-3.-1974.

A.J.B.C. overtog gården d. 1.-7.-1965 fra sine forældre Karen og Jens Christensen,
gården kom i slægtens eje i 1812.

Ejendomsskyld 2.700.000. Areal 100 ha.

Stuehuset er opført i 1905. Avlsbygningerne består af kostald fra 1925 om- og til-
bygget i 1969, kostald fra 1976, slagtesvinestald fra 1925, goldso- og farestald fra
1960, lade fra 1920 ombygget i 1958, maskinhus fra 1925 tilbygget i 1973, foderhus,
indendørs køresilo og gylletank. Gården drives som alsidigt landbrug med en kvægpro-
duktion på 95 årskøer, 100 ungdyr og 50 slagtekalve af racen RDM, svineproduktionen
er på 25 årssøer, og der produceres ca. 500 slagtesvin årligt. Planteproduktionens
salgsafgrøder er ærter og raps. Der er 6 traktorer, 1 mejetærsker, plansilo, tårnsilo,
varm lufts tørreri og halmfyr. Der er 1 fast medhjælper og 1 fodermester. Gården
drives sammen med Aggersundvej 422.

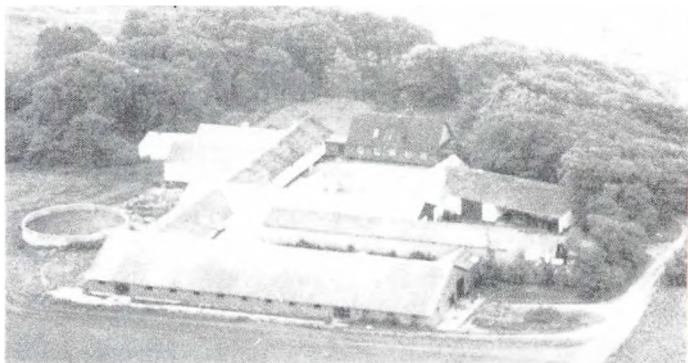

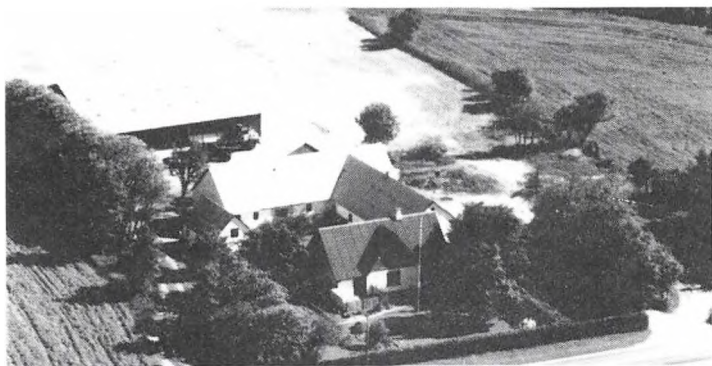

ÅLBORGVEJ 123, "NY AARUP-GÅRD", AALEGAARDS MARK, 9690 FJERRITSLEV, tlf. 98-211095.

HENNING ANDERSEN, maskinstationsejer, født d. 9.-4.-1946, søn af Ester og Lars Andersen, bor sammen med Helle Stentoft Thomsen, kontorassistent, født d. 10.-5.-1958, datter af Ragna og Hans Thomsen. Parret har børnene: Mai- Britt, født d. 16.-11.-1983, Iben, født d. 14.-11.-1988

og Rene, født d. 22.-2.-1990.

H.A. driver Aalegårds Maskinstation. Han overtog gården d. 1.-11.-1983 fra Jørgen Juul Kristensen.

Ejendomsskyld 470.000. Areal 19 ha., heraf 1 ha. skov.

Stuehuset er opført i 1931 og gennemrestaureret fra 1983-90. Avlsbygningerne består af kostald fra 1931 ombygget til værksted og lager i 1984, lade fra 1931 ombygget til værksted samt maskinhus fra 1986 tilbygget i 1989. Gården drives udelukkende med planteproduktion bestående af raps, korn og kartofler. Der er 5 traktorer, 3 mejetærskere, alt i moderne spulegrej til kloak og septiktanke samt 1 lastbil. Der er 5 mand ansat.

ÅLBORGVEJ 193, "BERTELSMINDE", AALEGAARDS MARK, 9690 FJERRITSLEV, tlf. 98-211493.

BJARNE ANDERSEN, gård-ejer, født d. 2.-12.-1957, søn af Kirstine og Lars Christian Andersen, gift d. 20.-2.-1988 med Birte Thomsen, børnehavepædagog, født d. 16.-10.-1960, datter af Gudrun og Alfred Thomsen. Parret har børnene: Tenna, født d. 6.-10.-1981, Maja, født d. 19.-5.-1985, Lina, født d. 5.-6.-1987 og Sara, født d. 14.-12.-1989.

B.A. har været på Asmildkloster Landbrugsskole. Han overtog gården d. 1.-7.-1983 fra sine forældre Kirstine og Lars Christian Andersen, nuværende ejer er 4. generation på gården, som har været i slægtens eje fra omkr. 1820.

Ejendomsskyld 1.200.000. Areal 15 ha. Der er forpagtet 15 ha.

Stuehuset er opført i 1921 og gennemrestaureret. Avlsbygningerne består af kostald fra 1939 tilbygget i 1977, svinestald fra 1972, lade fra 1922, maskinhus fra 1965 og 1990, foderhus, indendørs køresilo og gylletank. Gården drives som alsidigt landbrug med en kvægproduktion på 18 årskøer, 18 ungdyr og 8 slagtekalve af racen SDM, desuden er der en svineproduktion på 38 årssøer, der sælges ca. 850 smågrise årligt. Planteproduktionens salgsafgrøde er raps. Der er 2 traktorer og 1 tårnsilo. Der er 1 fast medhjælper. Maskinstation bruges til en del af arbejdet.

ÅLBORGVEJ 285, "VILHELMSMINDE", AALEGAARDS MARK, 9690 FJERRITSLEV, tlf. 98-213056.

BENT LARSEN, gårdejer, født d. 18.-9.-1941, søn af Gerda og Karlo Larsen, gift d. 17.-4.-1964 med Karen Madsen, overassistent, født d. 12.-1.-1942, datter af Marie og Ejner Madsen. Parret har børnene: Ann, født d. 18.-12.-1961, tvillingerne Britt og Stig, født d. 18.-12.-1964 og Jill, født d. 2.-6.-1972.

B.L. er landpost. Han overtog gården d. 7.-2.-1981 fra Aage V. Pedersen.

Ejendomsskyld 840.000. Areal 19,5 ha., heraf 0,5 ha. løvskov. Der er forpagtet 2,5 ha.



Stuehuset er opført i 1974. Avlsbygningerne består af kostald fra 1968 ombygget til fårestald i 1981, lade fra 1984 og maskinhus fra 1977. Gården drives med en avlsbesætning af får, der er 90 moderfår med lam. Der er traktor og tårnsilo. Maskinstation bruges til en del af arbejdet.

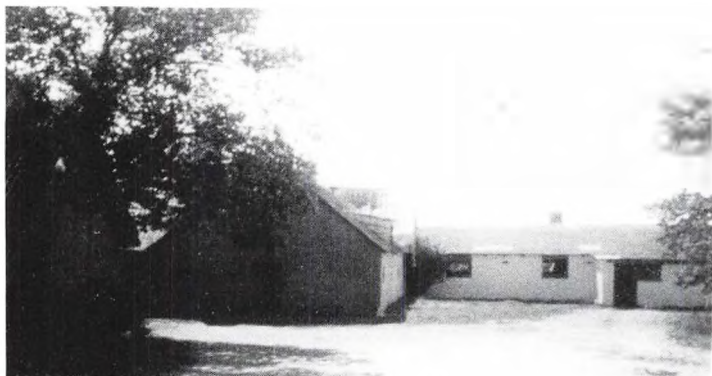

ÅLBORGVEJ 302, "NY AALEGAARD", AALEGAARDS MARK, 9690 FJERRITSLEV, tlf. 98-213768.

GEORG SKOVBY ANDERSEN, gårdejer, født d. 26.-2.-1948, søn af Anna Lise og John Andersen, gift d. 4.-9.-1971 med Aase Marie Holme Bisgaard, kontorassistent, født d. 18.-12.-1946, datter af Gudrun og Martin Bisgaard. Parret har børnene: Susanne,

født d. 26.-2.-1973, Kristian, født d. 12.-9.-1978 og Karsten, født d. 8.-2.-1980. G.S.A. har været på Vejlbj Landbrugsskole. Han overtog gården d. 1.-5.-1989 fra Jakob Overgård. Ejendomsskyld 970.000. Areal 33 ha. Der er forpagtet 5 ha.

Stuehuset er opført i 1939 og gennemrestaureret i 1973. Avlsbygningerne består af kostald tilbygget i 1965, svinestalde ombygget til kalvestald i 1939, lade fra 1939, maskinhus fra 1980, foderhus fra 1973 og indendørs køresilo. Gården drives med en kvægproduktion på 50 årskøer, 55 ungdyr og 25 slagtekalve af blandet race. Der er 3 traktorer, markvandingsanlæg, tårnsilo, varm lufts tørreri og halmfyr. Maskinstation bruges til en del af arbejdet.

ÅLBORGVEJ 325, "BIRTES MINDE", AALEGAARDS MARK, 9690 FJERRITSLEV, tlf. 98-211607. KARL ERIK JENSEN, gårdejer, født d. 29.-3.-1928, søn af Anna og Torvald Jensen, gift d. 26.-1.-1958 med Randi Johnsen, født d. 28.-12.-1937, datter af Laura og Karl Johnsen. Parret har børnene: Ole, født d. 26.-10.-1958 og Birgit, født d. 8.-10.-1960. K.E.J. overtog gården d. 15.-9.-1964 fra Jens Toft. Ejendomsskyld 540.000. Areal 22 ha., heraf tilkøbt 6 ha., som var ægteparrets første gård beliggende Stagstedvej 62, der er 0,5 ha. skov.

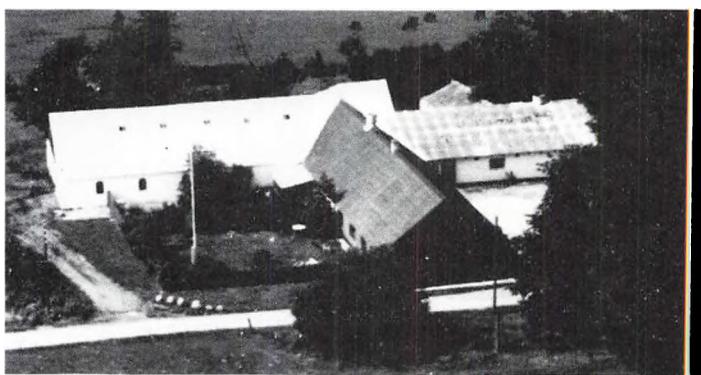

Stuehuset er opført i 1920 og restaureret flere gange. Avlsbygningerne består af kostald fra 1967 ombygget til svinestald i 1979, lade fra 1950, maskinhus fra 1972 og svinestald. Besætningen er på 4 får med lam. Planteproduktionens salgsafgrøder er ærter, raps og korn. Der er 2 traktorer, plansilo og varm lufts tørreri. Maskinstation bruges til en del af arbejdet.



ÅLEGÅRDSVEJ 65, AALEGAARDS MARK, 9690 FJERRITSLEV, tlf. 98-215356.

PETER VALSTED, landmand, født d. 22.-2.-1936, søn af Jenny og Jens Valsted, gift d. 20.-4.-1958 med Ruth Jakobsen, født d. 20.-11.-1939, datter af Magda og Jens Jakobsen. Parret har børnene: Bodil, født d. 4.-9.-1957, Jens Otto, født d. 23.-11.-1959, Jan, født d. 18.-6.-1962 og Su-

sanne, født d. 20.-12.-1963.

P.V. er handelsuddannet. Han overtog gården d. 1.-2.-1975 fra Arne Jensen. Ejendomsskyld 540.000. Areal 21 ha., heraf tilkøbt 8 ha. Der er forpagtet 32 ha. Stuehuset er opført i 1931 og gennemrestaureret samt tilbygget i 1977. Avlsbygningerne består af kostald fra 1931 ombygget til kartoffelhus i 1982, lade ombygget til kartofler i 1982 og maskinhus fra 1979. Gården drives udelukkende med planteproduktion bestående af konsumkartofler, som bliver solgt direkte til egnens forretninger. Der er 3 traktorer samt alt i kartoffelmaskiner og 1 halmfyr. Maskinstation bruges til en del af arbejdet.



ÅLEGÅRDSVEJ 97, "HØJBO",
AALEGAARDS MARK, 9690
FJERRITSLEV, tlf. 98-211932.
OTTO GREGERS GREGERSEN,
landmand, født d. 21.-2.-1922,
søn af Marta og Marinus Greger-
sen, gift d. 26.-12.-1953 med
Elna Katrine Pedersen, født d.
2.-5.-1932, datter af Charlotte
og Laurits Pedersen.
O.G.G. har været på St. Restrup
Husmandsskole. Han overtog går-

den d. 1.-2.-1954 fra Olaf Kristensen.

Ejendomsskyld 410.000. Areal 10,1 ha., heraf tilkøbt 3 ha., der er 3 ha. eng. Stuehuset er opført i 1940 og gennemrestaureret flere gange. Avlsbygningerne består af kostald fra 1940 tilbygget i 1975, lade fra 1940 og maskinhus fra 1978. Gården drives med en svineproduktion på 9 årssøer, der produceres ca. 180 slagtesvin årligt, desuden er der 3 ammekøer, 10 ungdyr og 1 slagtekalv af racerne Hereford, DRK, Limousine og SDM. Planteproduktionens salgsafgrøde er raps. Der er traktor, tårnsilo og kold lufts tørreri. Maskinstation bruges til en del af arbejdet.

ÅLEGÅRDSVEJ 99, AALEGAARDS
MARK, 9690 FJERRITSLEV, tlf.
98-211025.

AKSEL VIGSØ, landmand, født
d. 3.-2.-1930, søn af Anna og
Jens Peter Vigsø, gift d. 14.-4.-
1956 med Inga Keller Andersen,
født d. 2.-4.-1932, datter af Ni-
koline og Søren Andersen. Parret
har børnene: Lene, født d. 21.-
6.-1958 og Aase, født d. 27.-5.-
1962.

A.V. har været på St. Restrup

Husmandsskole. Han overtog gården d. 1.-4.-1956 fra Jens Eriksen Jensen.

Ejendomsskyld 580.000. Areal 16 ha., heraf tilkøbt 8 ha. Der er forpagtet 4 ha. Stuehuset er opført i 1931 og gennemrestaureret. Avlsbygningerne består af kostald fra 1931 tilbygget i 1967 og 1974, lade fra 1974 og maskinhus fra 1979. Gården drives med en kvægproduktion på 16 årssøer, 18 ungdyr og 7 slagtekalve af racen SDM, desuden er der 2 årssøer, og der produceres ca. 40 slagtesvin årligt. Der er 2 traktorer, tårnsilo, kold lufts tørreri og anparten i Manstrup Vindmøllelaug. Maskinstation bruges til en del af arbejdet.



FREDERIKSHAVN KOMMUNE

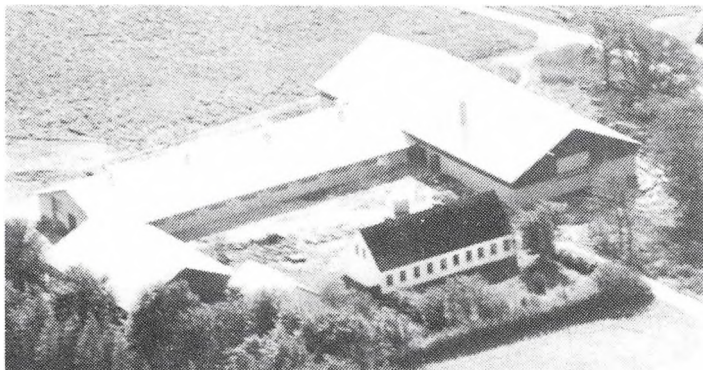

ALBÆKVEJ 15, "ØRNHØJ", SKÆRUM, 9900 FREDERIKSHAVN, tlf. 98-473514.

ERIK LARSEN, gårdejer, født d. 3.-10.-1937, søn af Irma og Christian Larsen, gift d. 3.-10.-1970 med Inger Madsen, medhjælpende hustru, født d. 4.-10.-1947, datter af Marie og Johannes Madsen. Parret har børnene: Per Henrik, født d. 4.-7.-1973 og René Bo, født d. 14.-7.-1976.

E.L. er i bestyrelsen for D.L.K.

i Vendsyssel. Han overtog gården i juni 1977 fra sine forældre. Gården har været i slægtens eje i ca. 200 år.

Ejendomsskyld 2.120.000. Areal 36,6 ha.

Stuehuset er opført i 1914 og løbende restaureret. Avlsbygningerne består af løsdriftstald fra 1979, lade fra 1976 og maskinhus fra 1978, desuden er der køresilo. Gården drives med en kvægproduktion på 58 årskøer, 60 ungdyr og 30 slagtekalve af racen SDM. Der er 3 traktorer og halmfyr. Sønnen Per er medhjælper og der bruges maskinstation til en del af markarbejdet.

ALBÆKVEJ 43, "LILLE ALBÆK", SKÆRUM, 9870 SINDAL, tlf. 98-473139.

NIELS CHRISTIAN MORTENSEN, gårdejer, født d. 15.-5.-1936, søn af Eda og Ernst Mortensen, gift d. 10.-12.-1960 med Herdis Nielsen, medhjælpende hustru, født d. 22.-5.-1938, datter af Jensine og Jens Nielsen. Parret har børnene: Leif, født d. 18.-10.-1961, tvillingerne Finn og Lissi, født d. 20.-4.-1964, samt Hans Henrik, født d. 20.-8.-1970.

N.C.M. overtog gården d. 1.-5.-1961 fra sin mor, nuværende ejer er 3. generation. Ejendomsskyld 1.350.000. Areal 21 ha., og der er lejet 24 ha.

Stuehuset er opført i 1872 og løbende restaureret fra 1961. Avlsbygningerne består af kvægstald fra 1936, som er udvidet og renoveret i 1976, svinestald fra 1915, som er tilbygget i 1974, lade fra 1980 og maskinhus fra 1976, som er udvidet i 1989, derudover er der gylletank. Gården drives med en kvægproduktion på 37 årskøer, 25 ungdyr og 10 slagtekalve af racen SDM, desuden produceres ca. 200 slagtesvin årligt. Planterproduktionens salgsafgrøder er raps og hvede. Der er 2 traktorer, 1 mejetærsker, plansilo, kold lufts tørreri og halmfyr. På gården er ansat 1 fast medhjælper og maskinstation bruges til en del af markarbejdet.



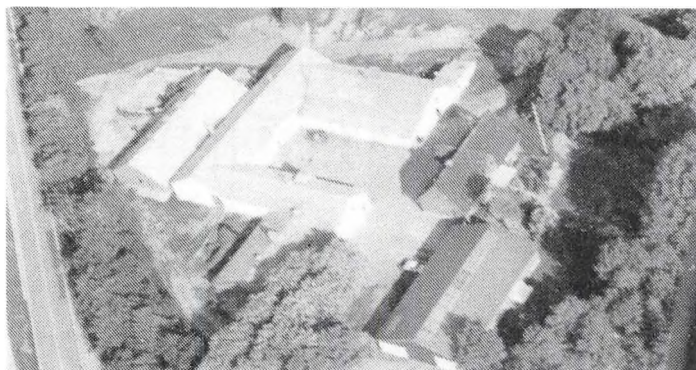

BJØRNSIGVEJ 2, "NEDERSKOVEN", ÅSTED, 9900 FREDERIKSHAVN, tlf. 98-484870.

JØRGEN HANSEN, gårdejer, født d. 16.-2.-1955, søn af Else og Niels Erik Hansen, gift i 1980 med Margit Christensen, sparekasseassistent, født d. 6.-10.-1959, datter af Jutta og Arne Christensen. Parret har børnene: Ditte, født d. 29.-1.-1986 og Martin, født d. 25.-9.-1988.

J.H. har været på Hammerum

Landbrugsskole. Han overtog gården d. 17.-6.-1987 fra sin far, nuværende ejer er 3. generation.

Ejendomsskyld 2.100.000. Areal 69,5 ha., heraf tilkøbt 2,3 ha., desuden er der lejet 22,5 ha.

Stuehuset er opført i 1900 og løbende restaureret. Avlsbygningerne består af svine-stalde fra 1900, forfedestald og sostald, som er renoveret flere gange senest i 1988, slagtesvinestald fra 1966, farestald fra 1980, lade fra 1900, som senere er renoveret, og maskinhus fra 1973, derudover er der gylletank. Gården drives med en svineproduktion på 90 årssøer, der produceres ca. 1.000 stk. årligt, resten sælges som smågrise. Planteproduktionens salgsafgrøder er raps og ærter. Der er 3 traktorer, 1 mejetærsker, plansilo og varm lufts tørreri. Maskinstation bruges til en del af markarbejdet.

BJØRNSIGVEJ 20, "OVERSKOVEN", MEJLING, 9900 FREDERIKSHAVN, tlf. 98-484019. THORKILD THOMSEN, gårdejer, født d. 26.-12.-1955, søn af Anna og Elmer Thomsen, gift i 1982 med Laila Sørensen, teknisk assistent, født d. 17.-10.-1951, datter af Sonja og Verner Sørensen. Parret har børnene: Kristina, født d. 18.-8.-1980, Thomas, født d. 27.-6.-1982 og Anna Karina, født d. 5.-11.-1986.

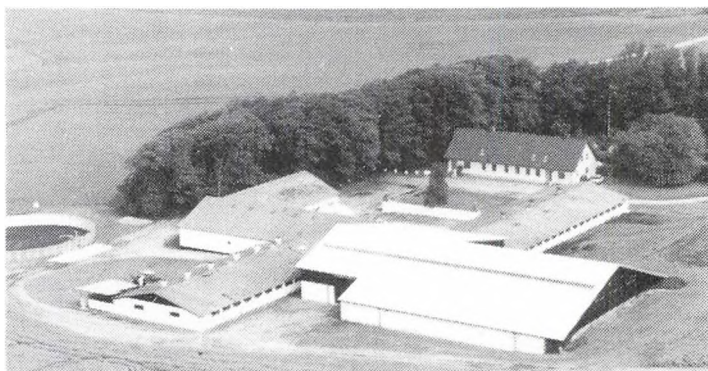

T.T. har været på Lundbæk Landbrugsskole 2 gange, han er i bestyrelsen for Frederikshavn og Omegns Landboforening. Han overtog gården i 1984 fra sine forældre. Gården drives som I/S mellem Thorkild Thomsen og Jakob Bjerg Thomsen, født d. 5.-11.-1953, gift med Inger Marie Jeppesen, født d. 29.-9.-1956, datter af Margit og Sejer Jeppesen.

Ejendomsskyld 2.700.000. Areal 100 ha., heraf 10 ha. marginaljord. Desuden er der forpagtet 10 ha.

Stuehuset er opført omkring 1900 og løbende restaureret, derudover er der en foder-mesterbolig, som er moderniseret i 1990, denne beboes af J.B.T., som har været på Malling Landbrugsskole. Avlsbygninger består af kvægstald og svinestald fra 1963, lade og maskinhus fra 1971 samt foderhus fra 1990, desuden er der 2 gylletanke. Gården drives med en kvægproduktion på 70 årskøer, 100 ungdyr og 300 slagtekalve af racerne Jersey og RDM, derudover produceres ca. 2.400 slagtesvin årligt. Planteproduktionens salgsafgrøder er raps, ærter og frøgræs. Der er 3 traktorer, plansilo og varm lufts tørreri. Maskinstation bruges til en del af markarbejdet og der er 1 skoledreng til hjælp.

BLAKSHØJGÅRDVEJ 8, "BLAKSHØJGAARD", GÆRUM, 9900 FREDERIKSHAVN, tlf. 98-486033.

OLE BROHOLM ANDERSEN, gårdejer, født d. 19.-1.-1958, søn af Ruth og Peter Broholm Andersen, gift d. 25.-4.-1981 med Susanne Philipsen, lærer, født d. 9.-9.-1960,

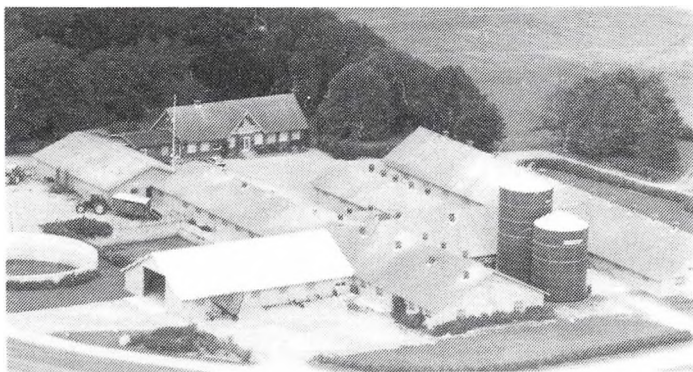

datter af Aase og Loe Philipsen. Parret har børnene: Rasmus, født d. 29.-9.-1984, Mette, født d. 7.-8.-1986 og Mathias, født d. 16.-9.-1988.

Ole B. Andersen har været på Lundbæk Landbrugsskole 2 gange. Han overtog gården d. 1.-6.-1986 fra sine forældre.

Ejendomsskyld 3.800.000. Areal 71,5 ha.

Stuehuset er opført i 1911 og restaureret i 1988. Avlsbygning-

gerne består af slagtesvinestalde fra 1966 og 1979, ungdyrstald fra 1972, farestald og drægtighedsstald fra 1978, som er renoveret i 1987. Poltestald og klimastald fra 1990, lade fra 1972, maskinhuse fra 1966 og 1988, desuden er der gylletanke og gastætte siloer. Gården drives med en svineproduktion på 250 årssøer, der sælges ca. 2.400 smågrise og 3.100 slagtesvin årligt. Planteproduktionens salgsafgrøder er raps og ærter. Der er 2 traktorer, 1 mejetærsker og der anvendes staldvarme til opvarmning af stuehuset. Der er ansat 1 fodermester og 1 medhjælper på gården, som drives sammen med "Kirkevadet", Brønderslevvej 169, Frederikshavn.

BLAKSHØJGÅRDVEJ 30, "NØRRE TØRRILDHAVEN", GÆRUM, 9900 FREDERIKSHAVN, tlf. 98-486086.

OLE JENSEN, gårdejer, født d. 14.-8.-1945, søn af Laura Kristine og Peter Christian Jensen, gift d. 15.-6.-1974 med Anna Marie Christiansen, medhjælpende hustru, født d. 16.-11.-1950, datter af Kathrine og Viggo Christiansen. Parret har sønnen Martin Peter, født d. 1.-9.-1977.

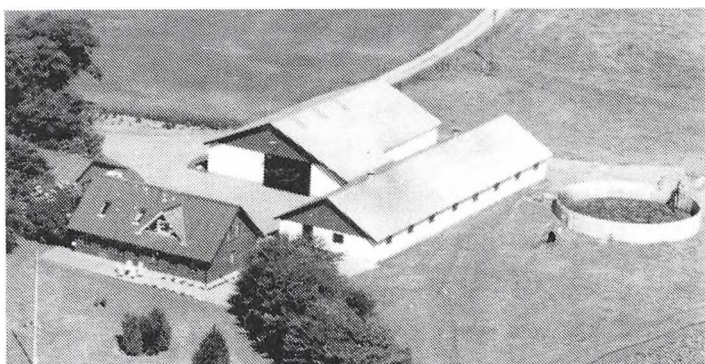

O.J. er i bestyrelsen for SDM-foreningen i Vendsyssel. Han overtog gården d. 1.-9.-1971 fra sine forældre.

Ejendomsskyld 1.200.000. Areal 24,4 ha. og der er lejet 4 ha.

Stuehuset er opført i 1911 og løbende restaureret. Avlsbygningerne består af kvægstalde fra 1974 og 1977, lade fra 1975 og maskinhus fra 1978, desuden er der gylletanke. Gården drives med en kvægproduktion på 29 årskøer og 30 ungdyr af racen SDM. Planteproduktionens salgsafgrøde er korn. Der er 2 traktorer, 1 markvandingsanlæg og der anvendes staldvarme til opvarmning af stuehuset. Maskinstation bruges til en del af markarbejdet.

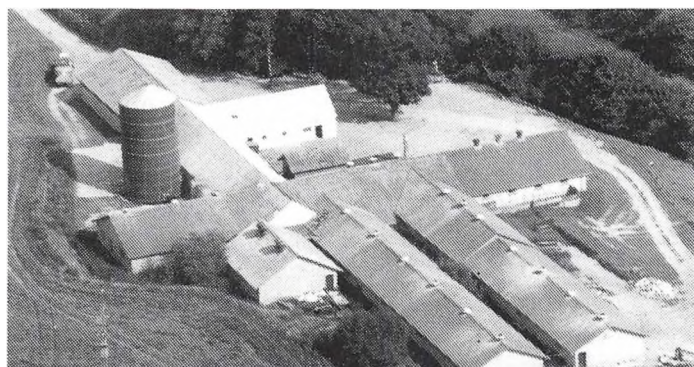

BOLMØLLEVEJ 25, "BOEL", GÆRUM, 9900 FREDERIKSHAVN, tlf. 98-486258.

ERIK BROHOLM ANDERSEN, gårdejer, født d. 16.-1.-1955, søn af Ruth og Peter Broholm Andersen, gift d. 18.-3.-1978 med Anni Madsen, kontorassistent, født d. 23.-4.-1958, datter af Bertha og Knud Madsen. Parret har børnene: Gitte, født d. 6.-1.-1980 og Anders, født d. 13.-4.-1984.

E.B.A. har været på Lægården og Lundbæk landbrugsskoler, han er i bestyrelsen for

Frederikshavn og Omegns Landboforening, i repræsentantsskabet for Danish Crown og i regionsudvalget for svin. Han overtog gården d. 1.-6.1978 fra sine forældre.

Ejendomsskyld 2.750.000. Areal 40,5 ha.

Stuehuset er opført i 1978. Avlsbygningerne består af farestald, slagtesvinestald og en ombygget drægtighedsstald, alle fra 1978, drægtighedsstald fra 1980, klimastald fra 1989, lade fra 1940 og maskinhus fra 1983, desuden er der gastæt silo og gylletank. Gården drives med en svineproduktion på 180 årssøer, der sælges ca. 400 smågrise og 3.500 slagtesvin årligt, desuden er der 10 får. Planteproduktionens salgsafgrøde er raps. Der er 3 traktorer og 1 rendegraver. Maskinstation bruges til en del af markarbejdet og der er ansat 1 fodermester og 1 medhjælper på gården, som drives sammen med "Ø. Samsig", Bolmøllevej 35.



BOLMØLLEVEJ 35, "Ø. SAMSIG", GÆRUM, 9900 FREDERIKSHAVN, tlf. 98-486258.

ERIK BROHOLM ANDERSEN, gårdejer, omtales under Bolmøllevej 25.

E.B.A. overtog gården i 1987 fra Jens Jørgensen.

Ejendomsskyld 1.100.000. Areal 18,3 ha.

Stuehuset er opført i 1870 og restaureret i 1975. Avlsbygningerne består af slagtesvinestald fra

1974, sostald, som er ombygget til slagtesvinestald i 1988, og lade fra 1930, desuden er der gylletank. Gården drives i samdrift med "Boel", Bolmøllevej 25.

BORGERVEJ 43, "VESTER HALDEN", SKÆRUM, 9900 FREDERIKSHAVN, tlf. 98-473681.

ARNE JENSEN, gårdejer. A.J. overtog gården i 1986 fra Erling Nielsen.

Ejendomsskyld 1.000.000. Areal 13,6 ha. og der er lejet 46 ha.

Stuehuset er opført før 1900 og løbende restaureret. Avlsbygningerne består af kvægstald, lade og maskinhus fra 1959. Gården drives med en kvægproduktion på 41 årskøer af racen Jersey, desuden er der opdræt af heste af racerne Belgier, Oldenborger samt Frederiksborger og desuden er der 21 Angus-køer samt 10 malkegeder og 12 får. Der er 4 traktorer og 1 mejetærsker.

BRØNDERSLEVVEJ 93, "GÆRUMGAARD", GÆRUM, 9900 FREDERIKSHAVN, tlf. 98-486005.

CARL HILBERT CHRISTENSEN, gårdejer, født d. 24.-11.-1951, søn af Henny og Hans Christensen, gift d. 4.-1.-1980 med Betty Larsen, rengøringsassistent, født d. 14.-8.-1956, datter af Mariane og Niemann Anton Larsen. Parret har børnene: Hans Christian, født d. 31.-12.-1980, Anette, født d. 2.-4.-1982 og Ole, født d. 24.-3.-1984.

C.H.C. har været på Bygholm Landbrugsskole. Han overtog gården d. 1.-5.-1977 fra sine forældre.

Ejendomsskyld 1.8000.000. Areal 54,5 ha., heraf tilkøbt 4,5 ha. og der er lejet 4 ha. Stuehuset er opført i 1986. Avlsbygningerne består af en gammel kostald samt en fra 1962, ungdyrstald fra 1979, gammel svinestald samt en nyere fra 1976, som er ombygget til kostald i 1988, svinestald fra 1968, som er renoveret i 1990, lade fra 1680, med bindingsværk, og maskinhuse fra 1800-tallet og 1978, desuden er der indendørs køresilo. Gården drives med en kvægproduktion på 48 årskøer og 50 ungdyr af racen SDM, desuden produceres ca. 1.100 slagtesvin. Der er 3 traktorer, 1 rendegraver, plansilo og varm lufts tørreri. Maskinstation bruges til en del af markarbejdet og der er 1 medhjælper.

BRØNDERSLEVVEJ 94, "ØSTERGAARD", GÆRUM, 9900 FREDERIKSHAVN, tlf. 98-486007.

ERIK WESTMARK, gårdejer, født d. 18.-10.-1945, søn af Johanne og Ejvind Westmark, gift d. 20.-9.-1969 med Ilsa Østergaard Nielsen, medhjælpende hustru, født d. 13.-10.-1946, datter af Lilly og Teodor Østergaard Nielsen. Parret har børnene: Anita, født d. 24.-9.-1970, Mai-Britt, født d. 7.-9.-1974 og Carina, født d. 15.-2.-1978. E.W. har været på Vejlbj Landbrugsskole 2 gange. Han overtog gården d. 20.-12.-1977 fra sin svigermor.

Ejendomsskyld 1.300.000. Areal 36 ha., heraf 10 ha. skov.

Stuehuset er opført i 1877 og restaureret i 1978. Avlsbygningerne består af kvægstald fra 1875, svinestald fra 1978 og lade fra 1888. Gården drives med en svineproduktion på 100 årssøer, der sælges 200 smågrise og 1.100 slagtesvin årligt. Planteproduktionens salgsafgrøde er raps. Der er 3 traktorer, 1 mejetærsker, plansilo, kold lufts tørreri og halmfyr. Gården drives sammen med "Vangterp" i Thorshøj, Sæby Kommune.

BRØNDERSLEVVEJ 169, "KIRKEVADET", GÆRUM, 9900 FREDERIKSHAVN, tlf. 98-486033.

OLE BROHOLM ANDERSEN, gårdejer, omtales under Blakshøjgårdvej 8.

O.B.A. overtog gården d. 1.-5.-1981 fra Gaden Jensen.

Ejendomsskyld 800.000. Areal 22 ha.

Stuehuset er opført i 1934 og restaureret i 1981. Avlsbygningerne består af kvægstald og lade fra 1934. Gårdens besætning er på 5 ammekøer og 2 ungdyr af racen Hereford. Planteproduktionens salgsafgrøder er raps og ærter. Gården drives sammen med "Blakshøjgaard", Blakshøjgårdvej 8.

BRØNDERSLEVVEJ 182, "STORDAL", GÆRUM, 9900 FREDERIKSHAVN, tlf. 98-486041.

VIGGO KNUDSEN, gårdejer, født d. 22.-7.-1938, søn af Agnes og Jens Knudsen.

V.K. har været på Malling Landbrugsskole. Han overtog gården i juli 1969 fra sine forældre, nuværende ejer er 3. generation.

Ejendomsskyld 980.000. Areal 26,2 ha., heraf tilkøbt 7,7 ha.

Stuehuset er opført i 1921 og løbende restaureret. Avlsbygningerne består af kvægstald fra 1920, som er udvidet i 1976, lade fra 1800-tallet og maskinhus fra 1954. Gården drives med en kvægproduktion på 26 årskøer, 21 ungdyr og 13 slagtekalve af racerne SDM og RDM. Der er 2 traktorer og kornsilo med varm lufts tørreri. Maskinstation bruges til en del af markarbejdet.

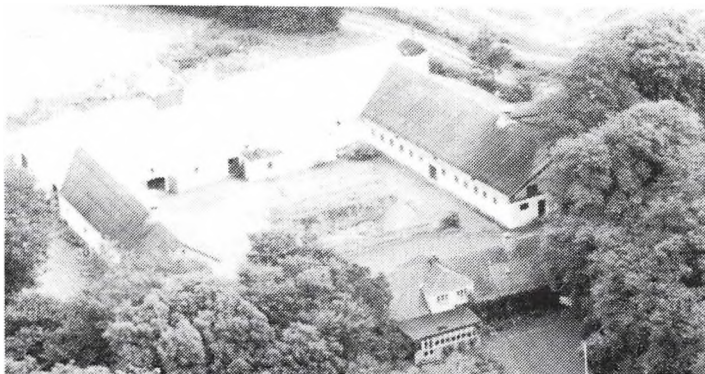

BUDDEVEJ 7, "STORE BUDDE", RYDAL, 9900 FREDERIKSHAVN, tlf. 98-484787.

LARS NYGAARD CHRISTENSEN, gårdejer, født d. 13.-1.-1958, søn af Elen og Tage Nygaard Christensen, bor sammen med Irene Andersen, pædagog, født d. 25.-12.-1962, datter af Edel og Hans Ole Andersen. Parret har børnene: Anders, født d. 22.-9.-1987, og en, født d. 18.-1.-1991.

L.N.C. er værftsarbejder og har været på Ribe Kærgård og Lundbæk landbrugsskoler. Han overtog gården d. 5.-6.-1982 fra Alfred Mikkelsen.

Ejendomsskyld 2.300.000. Areal 70 ha., heraf 4 ha. skov.

Stuehuset er opført i 1890 og restaureret i 1983. Avlsbygningerne består af svinestalde fra 1920 og 1958, lade fra 1927 og maskinhus fra 1979. Gården drives med en svineproduktion på 30 årskøer, der produceres ca. 500 slagtesvin årligt. Planteproduktionens salgsafgrøder er raps, ærter og frøgræs. Der er 3 traktorer, 1 mejetærsker, plansilo, varm lufts tørreri og halmfyr.



EGETSVEJ 11, "TOFTELUND",
FRØDERUP, 9900 FREDERIKS-
HAVN, tlf. 98-475125.

ERLING NIELSEN, gårdejer, født
d. 26.-11.-1931, søn af Kristine
og Christian Nielsen.

E.N. har været på Lægård Land-
brugsskole. Han er formand for
Husmandsforeningen Nordøst
Vendsyssel og i kredsbestyrelsen
for Hjørring og Frederikshavn
Familiebrug. Han overtog gården
d. 1.-10.-1960 fra Edvardt Larsen.

Areal 22 ha., heraf tilkøbt 14 ha., desuden er der lejet 8 ha.

Stuehuset er opført i 1926 og restaureret i 1970. Avlsbygningerne består af kvægstald fra 1965, ungdyrstald fra 1975, svinestald fra 1926, som senere er indrettet til kalvestald, samt lader fra 1926 og 1975, desuden er der gylletank. Gården drives med en kvægproduktion på 25 årskøer, 33 ungdyr og 12 slagtekalve af blandet race. Der er 2 traktorer, 1 mejetærsker, plansilo og korntørreri. Maskinstation bruges til en del af markarbejdet og der er ansat 1 deltidsmedhjælper.

FAURHOLTVEJ 41, "ØSTER-
GAARD", FAURHOLT, 9900
FREDERIKSHAVN, tlf. 98-484032.

OVE UGGERHØJ BIRKBAK,
gårdejer, født d. 31.-5.-1957, søn
af Annelise og Arne Birkbak,
gift d. 24.-5.-1980 med Karen
Christensen, medhjælpende hustru,
født d. 27.-7.-1959, datter af
Dorthea Margrethe og Karl Chri-
stian Christensen. Parret har bør-
nene: Jeanette, født d. 1.-5.-
1982, Martin, født d. 31.-3.-1984

og død d. 3.-4.-1984, Carsten, født d. 3.-4.-1985 og Ruben, født d. 26.-1.-1990.

O.U.B. har været på Malling og Hammerum landbrugsskoler. Han overtog gården d. 24.-6.-1980 fra sine forældre, nuværende ejer er 3. generation på gården.

Ejendomsskyld 1.860.000. Areal 35 ha. og der er lejet 5 ha.

Stuehuset er opført i 1890 og løbende restaureret. Avlsbygningerne består af kvægstalde fra 1924 og 1980, ungdyrstald fra 1927, som er renoveret i 1981, og lade fra 1980, desuden er der gylletank. Gården drives med en kvægproduktion på 53 årskøer og 70 ungdyr af blandet race. Planteproduktionens salgsafgrøde er korn. Der er 2 traktorer. Maskinstation bruges til en del af markarbejdet.



FAURHOLTVEJ 80, "LEDET",
FLADE, 9900 FREDERIKSHAVN,
tlf. 98-486021.

KAJ KRAGKÆR, gårdejer, født
d. 22.-4.-1946, søn af Marie og
Knud Kragkær, bor sammen med
Anne-Marie Glistrup, informati-
onschef, født d. 5.-7.-1953, dat-
ter af Lene og Mogens Glistrup.
Parret har børnene: Kristine,
født d. 5.-8.-1979, Lene, født d.
15.- 10.-1985 og Thomas, født
d. 3.- 6.-1987.

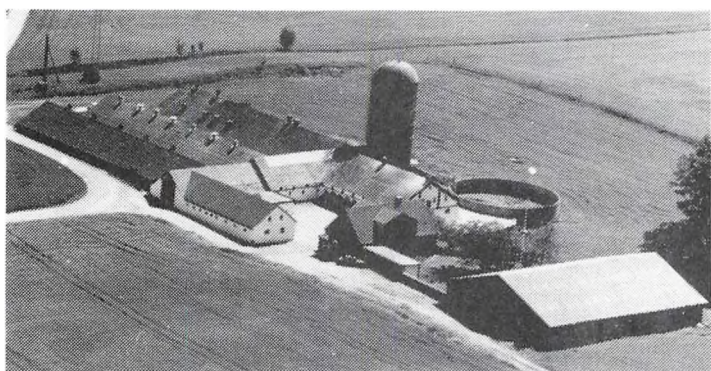

K.K. har været på Vejlbj Landbrugsskole. Han overtog gården d. 1.-9.-1972 fra sine forældre, nuværende ejer er 5. generation på gården.

Ejendomsskyld 2.200.000. Areal 39 ha., heraf tilkøbt 11 ha., der er 3 ha. skov. Desuden er der lejet 86 ha.

Stuehuset er opført i 1927 og restaureret i 1984. Avlsbygningerne består af farestald, renoveret i 1986, slagtesvinestald fra 1972, renoveret i 1989, slagtesvinestalde fra 1947 og 1979, goldsostald, renoveret i 1982, lade fra 1911, renoveret i 1977 og maskinhus fra 1984, desuden er der gylletank og gastæt silo. Gården drives med en svineproduktion på 250 årssøer, der produceres ca. 4.000 slagtesvin årligt, desuden er der 25 ammekøer, 18 ungdyr og 10 slagtekalve, alle Limousinekrydsninger. Planteproduktionens salgsafgrøder er raps, ærter og frøgræs. Der er 6 traktorer, 1 mejetærsker, plansilo og varm lufts tørreri. På gården er ansat 1 fodermester og 1 medhjælper. Gården drives sammen med "St. Rævdal", Rævdalvej 11, og "Lille Skærping", Bredmosevej 37, Hørby.

GRAVENSMINDEVEJ 20, "SKÆRUMGAARD", SKÆRUM, 9900 FREDERIKSHAVN.

TRANDS EDVARD NIELSEN, gårdejer, født d. 30.-5.-1960, søn af Mary Minna og Oskar Sigurd Nielsen. T.E.N. har sønnen Lasse, født d. 25.-8.-1986.

T.E.N. har været på Kalø Landbrugsskole 2 gange. Han overtog gården i august 1990 fra Aksel Nielsen.

Ejendomsskyld 1.750.000. Areal 38,2 ha.

Stuehuset er opført i 1931 og restaureret i 1975. Avlsbygningerne består af svinestalde fra 1960 og 1975, som er renoveret i 1990, lade og maskinhus fra 1975, desuden er der gylletank. Gården drives med en svineproduktion på 200 årssøer, der sælges ca. 3.200 smågrise og 800 slagtesvin årligt. Planteproduktionens salgsafgrøder er raps og korn. Der er 2 traktorer, plansilo, varm lufts tørreri og der anvendes staldvarme til opvarmning af stuehuset. På gården er ansat 1 medhjælper.

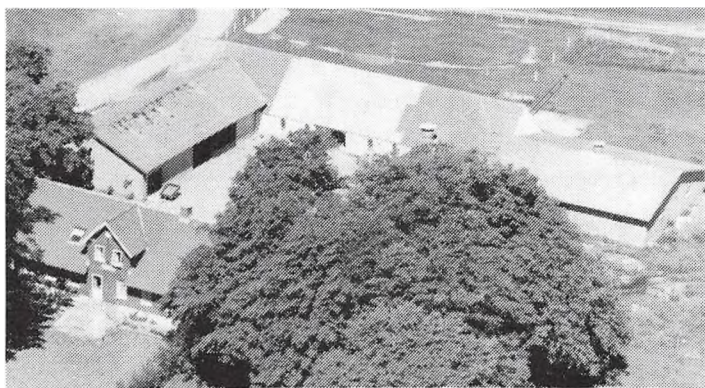

GRAVENSMINDEVEJ 41, "GRAVENSMINDE", SKÆRUM, 9900 FREDERIKSHAVN, tlf. 98-473406.

PAUL ERIK JENSEN, gårdejer, født d. 11.-1.-1948, søn af Signe og Frode Jensen, gift d. 16.-5.-1969 med Jonna Jensen, fabriksarbejder, født d. 25.-9.-1949, datter af Dora og Lund Jensen. Parret har børnene: Rikke, født d. 3.-12.-1972 og Kristian, født d. 29.-10.-1976.

P.E.J. overtog gården d. 1.-1.-

1986 fra sine forældre, nuværende ejer er 3. generation.

Ejendomsskyld 1.330.000. Areal 39 ha., heraf 18 ha. skov og plantage.

Stuehuset er opført i 1928 og løbende restaureret. Avlsbygningerne består af svinestalde fra 1917 og 1966, lade fra 1917 og maskinhus fra 1973. Gården drives med en svineproduktion på 52 årssøer, der sælges ca. 1.250 smågrise årligt. Der er 2 traktorer, 1 mejetærsker, plansilo samt varm lufts tørreri. Maskinstation bruges til en del af markarbejdet.

GRAVENSMINDEVEJ 50, "VESTERMARKEN", SKÆRUM, 9900 FREDERIKSHAVN, tlf. 98-473262.

HENNING PEDERSEN, gårdejer, omtales under Skarumvej 116, Hjørring.

H.P. overtog gården d. 1.-4.-1972 fra Chr. Larsen.

Ejendomsskyld 500.000. Areal 10,6 ha.

Stuehuset er opført i 1900 og løbende restaureret. Avlsbygningerne består af kvægstald, svinestald og lade fra 1920, desuden er der et ældre maskinhus. Gården drives sammen med "Dalgaard", Skarumvej 116, Hjørring.

GULDBÆKSKÆRVEJ 51, "GULDBÆKSKÆR", ÅSTED, 9900 FREDERIKSHAVN, tlf. 98-484114.

BENNY NIELSEN, gårdejer, født d. 6.-10.-1959, søn af Doris og Peter Nielsen, bor



sammen med Else Olesen, kontor-assistent, født d. 4.-11.-1960, datter af Agnes Meta og Bent Olesen. Parret har sønnen Jesper, født d. 5.-4.-1990.

Benny Nielsen har været på Lægård og Lundbæk landbrugsskoler. Han overtog gården i 1987 fra sine forældre.

Ejendomsskyld 2.100.000. Areal 103 ha., desuden er der lejet 4,4 ha.

Stuehuset er opført i 1912 og lø-

bende restaureret. Avlsbygningerne består af svinestald fra 1955, renoveret i 1985, slagtesvinestald, smågrisestald og sostald fra 1985, lade fra 1955 og maskinhus fra 1978, desuden er der gylletank. Gården drives med en svineproduktion på 110 årssøer, der sælges ca. 1.600 smågrise og 400 slagtesvin årligt. Planteproduktionens salgsafgrøder er raps og ærter. Der er 2 traktorer, 1 mejetærsker, plansilo, varmt lufts tørreri og halmfyr.

HAMMERHOLTVEJ 430, "VA-DET", 9900 FREDERIKSHAVN, tlf. 99-473124.

BRD. MØLLER SØRENSEN, gård-ejere, omtales under Vognsbækvej 40.

Brødrene overtog gården i 1981 fra Jeppe Petry Jepsen.

Ejendomsskyld 620.000. Areal 30 ha.

Stuehuset er opført i 1896. Avlsbygningerne består af kvægstald fra 1953, svinestald fra 1896 og lade fra 1911. Gården drives sammen



med "St. Vognsbæk", Vognsbækvej 40.

Ejerne driver desuden "Søndergard", Sludstrupvej 11, 9900 Frederikshavn.



HULSIGVEJ 4, "HULSIG", GÆRUM, 9900 FREDERIKSHAVN, tlf. 98-486006.

VIGGO JENSEN, gårdejer, født d. 8.-9.-1933, søn af Olga og Niels Jensen, gift d. 16.-3.-1963 med Ruth Hansen, medhjælpende hustru, født d. 5.-2.-1934, datter af Marianne og Jens Hansen. Parret har børnene: Finn, født d. 30.-4.-1964 og Jan, født d. 21.-9.-1972.

V.J. har været på Lundbæk Land-

brugsskole. Han overtog gården d. 1.-6.-1966 fra Albert Sørensen.

Ejendomsskyld 920.000. Areal 29,5 ha., heraf tilkøbt 7,8 ha., desuden er der lejet 8 ha.

Stuehuset er opført i 1924 og løbende restaureret. Avlsbygningerne består af svinestalde fra 1914, 1935 og 1960, lade 1935 og maskinhus fra 1972. Gården drives med en svineproduktion på 40 årssøer og der produceres ca. 700 slagtesvin årligt, desuden er der 2 ammekøer. Planteproduktionens salgsafgrøde er raps. Der er 3 traktorer, plansilo, kold lufts tørreri og halmfyr.

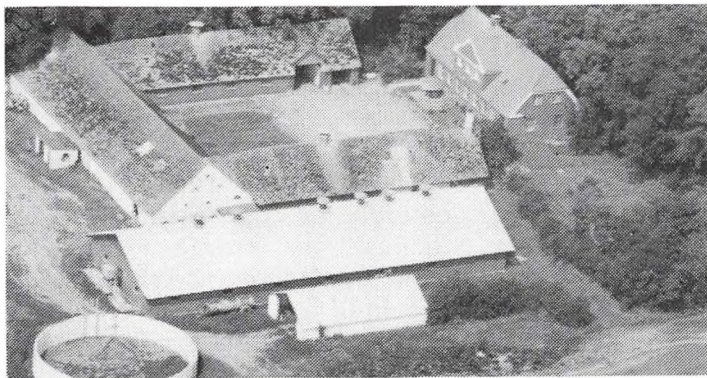

KAMMERVEJ 90, "KAMMER", LENDUM, 9900 FREDERIKSHAVN. HANS STOKHOLM CHRISTENSEN, gårdejer, omtales under "Stokholm", Skudsigvej 70.

H.S.C. overtog gården i 1981 fra Kreditforeningen.

Ejendomsskyld 1.750.000. Areal 32 ha.

Stuehuset er opført omkring 1900 og 1915. Avlsbygningerne består af sostald fra 1979, desuden er der en gammel lade samt et maskinhus og gylletank. Gården drives med en svineproduktion på 100 årssøer. Planteproduktionens salgsafgrøder er raps og græsfrø. Der er halmfyr. Gården drives sammen med "Stokholm", Skudsigvej 70.

skinhus og gylletank. Gården drives med en svineproduktion på 100 årssøer. Planteproduktionens salgsafgrøder er raps og græsfrø. Der er halmfyr. Gården drives sammen med "Stokholm", Skudsigvej 70.

KATSIGVEJ 25, "LUNDGAARD", SKÆRUM, 9900 FREDERIKSHAVN, tlf. 98-473108.

BJARNE LARSEN, gårdejer, født d. 11.-5.-1944, søn af Sitta og Ernst Larsen, gift d. 11.-10.-1969 med Birthe Olesen, sygehjælper, født d. 5.-3.-1947, datter af Johanne og Peter Olesen. Parret har børnene: Jesper, født d. 13.-5.-1971 og Mads, født d. 24.-5.-1974.

B.J. har været på Vejlbj Landbrugsskole. Han overtog gården d. 1.-7.-1969 fra sine forældre.

Ejendomsskyld 2.100.000. Areal 44 ha., heraf tilkøbt 7,7 ha., desuden er der lejet 6 ha.

Stuehuset er opført i 1902 og løbende restaureret. Avlsbygningerne består af farestald og drægtighedsstald fra 1959, som begge er renoveret i 1979, stald fra 1971, renoveret til slagtesvinestald i 1989, lade fra 1959, desuden er der gastæt silo og gylletank. Gården drives med en svineproduktion på 100 årssøer, der produceres ca. 2.000 slagtesvin årligt. Planteproduktionens salgsafgrøder er raps, ærter og korn. Der er 2 traktorer, 1 mejetærsker, halmfyr og anpartar i Stenhøj Vindmøllelaug. Maskinstation bruges til en del af markarbejdet og der er 1 medhjælper.

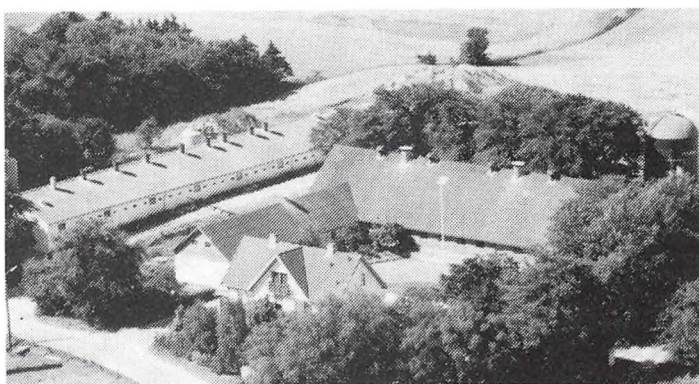

KRAGKÆRVEJ 32, "KRAGKÆR", GÆRUM, 9900 FREDERIKSHAVN, tlf. 98-486048. JENS KRAGKÆR, gårdejer, født d. 10.-4.-1921, søn af Anna Margrethe og Lars Peter Andersen.

J.K. har været på Dalum Landbrugsskole. Han overtog gården d. 1.-10.-1960 fra sine forældre, nuværende ejer er 3. generation.

Ejendomsskyld 1.400.000. Areal 34,8 ha., heraf tilkøbt 14,4 ha.

Stuehuset er opført i 1917 og løbende restaureret. Avlsbygningerne består af kvægstald fra 1961, svinestalde fra 1961 og 1976, lade fra 1976, desuden er der gastæt silo og gylletank. Gården drives som alsidigt landbrug med en kvægproduktion på 24 årskøer, 24 ungdyr og 12 slagtekalve af racen SDM, samt en svineproduktion på 10 årssøer og der produceres ca. 150 slagtesvin årligt. Der er 3 traktorer, maskinstation bruges til markarbejdet.

LENDUMVEJ 86, "GODTHAAB", AASTED, 9900 FREDERIKSHAVN, tlf. 98-484016. MOGENS LIE, gårdejer, født d. 7.-10.-1940, søn af Margrethe og Jens Lie, gift d. 25.-3.-1967 med Inger Marie Christiansen, medhjælpende hustru, født d. 26.-11.-1943, datter af Hilda og Arne Christiansen. Parret har børnene: Anne Merete, født d. 11.-12.-1970, Christina, født d. 30.-5.-1973 og Jens Arne, født d. 8.-6.-1980.

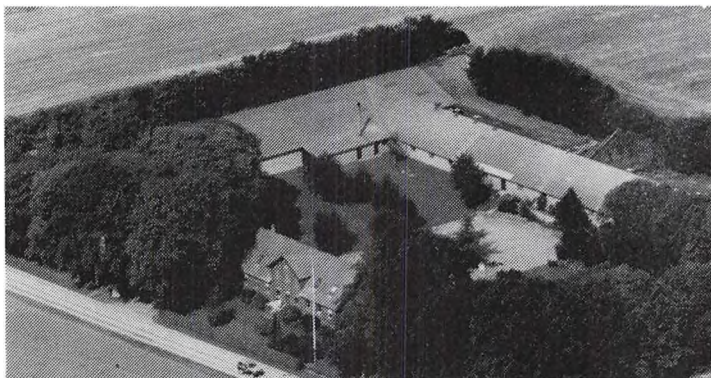

Mogens Lie har været på Lyngby Landbrugsskole. Han overtog gården d. 11.-12.-1966 fra Borup Christensen.

Ejendomsskyld 3.130.000. Areal 88,9 ha., heraf tilkøbt 11 ha., desuden er der lejet 18 ha. Stuehuset er opført i 1888 og løbende restaureret. Avlsbygningerne består af hønsehus fra 1888, vognskur fra 1920, slagtesvinestalde fra 1973 og 1977 samt lade fra 1976. Gården drives med en

slagtesvineproduktion på 2.600 stk. årligt samt en besætning på 5 ammekøer, 3 ungdyr og 2 heste. Planteproduktionens salgsafgrøder er raps og ærter. Der er 2 traktorer, 1 mejetærsker, kornsilo, halmfyr og 1 vindmølle.

LINDETVEJ 6, "ØSTER MELLERGAARD", GÆRUM, 9900 FREDERIKSHAVN, tlf. 98-486179.

POUL MELLERGAARD CHRISTENSEN, gårdejer, født d. 14.-7.-1942, søn af Gerda og Clemen Christensen, gift d. 8.-7.-1972 med Else Jensen, børnehaveklasseleder, født d. 15.-4.-1939, datter af Anna og Niels Jensen. Parret har børnene: Anna, født d. 4.-4.-1975 og Birgit, født d. 4.-2.-1979.

P.M.C. har været på Hammerum Landbrugsskole. Han overtog gården d. 1.-5.-1970 fra sine forældre.

Ejendomsskyld 1.450.000. Areal 22 ha. og der er forpagtet 22 ha.

Stuehuset er opført i 1944 og løbende restaureret. Avlsbygningerne består af kvægstald fra 1928, renoveret i 1960 og 1974, svinestalde fra 1968 og 1978, renoveret i 1979 og 1989, lade fra 1929, som senere er ombygget, maskinhus fra 1983, desuden er der foderhus og gylletank. Gården drives med en kvægproduktion på 22 årskøer, 24 ungdyr og 16 slagtekalve af racen SDM, desuden produceres ca. 1.000 slagtesvin årligt. Der er 2 traktorer. Maskinstation bruges til markarbejdet og der er 1 skoledreng til hjælp.

LINDETVEJ 12, "VESTERGAARD", GÆRUM, 9900 FREDERIKSHAVN, tlf. 98-486015.

VILLY KRIST HANSEN, gårdejer, født d. 8.-7.-1945, søn af Dorthea og Axel Hansen, gift d. 19.-6.-1971 med Ragnhild Knudsen, sygehjælper, født d. 20.-6.-1947, datter af Anna og Ejnar Knudsen. Parret har børnene: Jens Jørgen, født d. 4.-4.-1973 og Lars Ole, født d. 1.-3.-1976.

V.K.H. har været på Hammerum Landbrugsskole. Han overtog gården d. 1.-7.-1971 fra sine forældre, nuværende ejer er 3. generation på gården.

Ejendomsskyld 2.850.000. Areal 47,8 ha., heraf tilkøbt 6,7 ha., der er 6,6 ha. skov. Desuden er der lejet 9,5 ha.

Stuehuset er opført i 1887 og restaureret i 1975. Avlsbygningerne består af kvægstald fra 1957, renoveret i 1976, ungdyrstalde fra 1973 og 1978, svinestald fra 1971, renoveret i 1987, maskinhus fra 1983 og foderhus fra 1977, desuden er der gastæt silo og gylletank. Gården drives med en kvægproduktion på 48 årskøer, 58 ungdyr og 25 slagtekalve, af racen SDM, samt en slagtesvineproduktion på 1.100 stk. årligt. Der er 3 traktorer, 1 mejetærsker, 1 markvandingsanlæg, korntørreri, der anvendes staldvarme til opvarmning af stuehuset og der er et solvarmeanlæg. På gården er ansat 1 fodermester.

NØRGÅRDSVEJ 90, "MØJEN", 9970 STRANDBY, tlf. 98-481872.

KAJ OLIVER THOMSEN, gårdejer, født d. 8.-1.-1933, søn af Karen og Thomas Chr. Thomsen, gift d. 17.-10.-1964 med Birgith Svendsen, omsorgsassistent, født d. 25.-8.-1942, datter af Adelgund og Arne Svendsen. Parret har børnene: Karen, født d. 7.-12.-1965, Ruth, født d. 11.-3.-1967, Svend, født d. 19.-3.-1968, Jens, født d. 17.-9.-1978 og Andreas, født d. 5.-3.-1981.

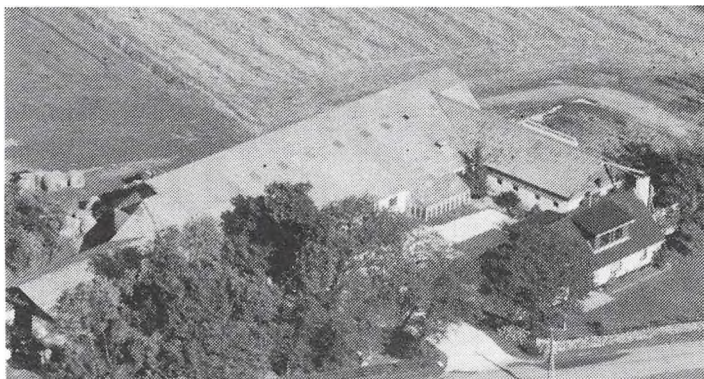

Kaj O. Thomsen har været på Tommerup Landbrugsskole. Han overtog gården d. 1.-10.-1964 fra sine forældre.

Ejendomsskyld 900.000. Areal 17,5 ha. og der er lejet 25 ha. Stuehuset er opført i slutningen af 1800-tallet og restaureret i 1972/73. Avlsbygningerne består af kvægstald fra 1924, restaureret i 1973, kostald fra 1973, lade fra 1924, udvidet i 1974, og maskinhus fra 1975, desuden er der

udendørs køresilo. Gården drives med en kvægproduktion på 40 årskøer og 25 ungdyr af racen Jersen samt blandet. Planteproduktionens salgsafgrøder er raps og korn. Der er 3 traktorer og halmfyr. Maskinstation bruges til markarbejdet og der er 1 skoledreng til hjælp.

RAVNHOLTVEJ 12, "MØLSKOV", AASTED, 9900 FREDERIKSHAVN, tlf. 98-484617. JØRGEN BIRKBAK, gårdejer, født d. 23.-4.-1953, søn af Margrethe og Henning Birkbak, gift d. 12.-4.-1980 med Hanne Gitte Hansen, medhjælpende hustru, født d. 16.-9.-1960, datter af Doris og Jens Hansen. Parret har børnene: Christian, født d. 20.-2.-1984 og Claus, født d. 24.-1.-1986.

J.B. har været på Hammerum Landbrugsskole. Han overtog gården d. 1.-4.-1980 fra sine forældre, nuværende ejer er 3. generation.

Ejendomsskyld 1.700.000. Areal 26 ha. og der er forpagtet 26,5 ha.

Stuehuset er opført i 1960. Avlsbygningerne består af kvægstald og ungdyrstald fra 1979, lader fra 1958 og 1979 samt foderhus fra 1986, desuden er der gylletank. Gården drives med en kvægproduktion på 46 årskøer, 50 ungdyr og 20 slagtekalve af racen SDM. Planteproduktionens salgsafgrøder er raps, ærter og korn. Der er 2 traktorer, 1 markvandingsanlæg og der anvendes staldvarme til opvarmning af stuehuset. Maskinstation bruges til en del af markarbejdet og der er 1 skoledreng.

RAVNHOLTVEJ 15, "RAUNSHOLT", AASTED, 9900 FREDERIKSHAVN, tlf. 98-484284.

VIGGO NIELSEN, gårdejer, født d. 10.-8.-1933, søn af Rigmor og Ole Nielsen, gift d. 16.-11.-1957 med Birte Bredgaard, medhjælpende hustru, født d. 3.-4.-1937, datter af Erna og Ove Bredgaard. Parret har børnene: Ove, født d. 11.-3.-1959, Ida, født d. 4.-3.-1962 og Lone, født d. 4.-5.-1966.

V.N. har været på Vejlbj Landbrugsskole, han er i kredsbestyrelsen for DLG. Han overtog gården d. 1.-4.-1958 fra T. Madsen.

Ejendomsskyld 3.900.000. Areal 72,2 ha., heraf tilkøbt 27,7 ha., der er 16,6 ha. skov. Stuehuset er opført i 1943 og løbende restaureret. Avlsbygningerne består af sostald fra 1949, slagtesvinestald 1977, hønsehus fra 1973, ombygget til slagtesvinestald i 1990, lade fra 1949 og maskinhuse fra 1974 og 1990, desuden er der 2 gylletanke og 2 gastætte siloer. Gården drives med en svineproduktion på 155 årssøer, der produceres ca. 3.600 slagtesvin årligt. Planteproduktionens salgsafgrøder er raps, ærter og rajgræsfrø. Der er 5 traktorer, 1 mejetærsker, 1 stensamler, plansilo, varm lufts tørreri, halmfyr og 1 vindmølle. Der er ansat 1 deltids og 1 heltids medhjælper på gården, som drives sammen med "Sdr. Skjortholt", Rydalvej 55.

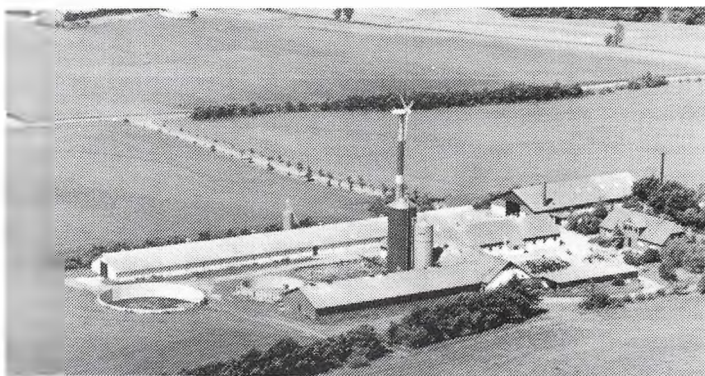

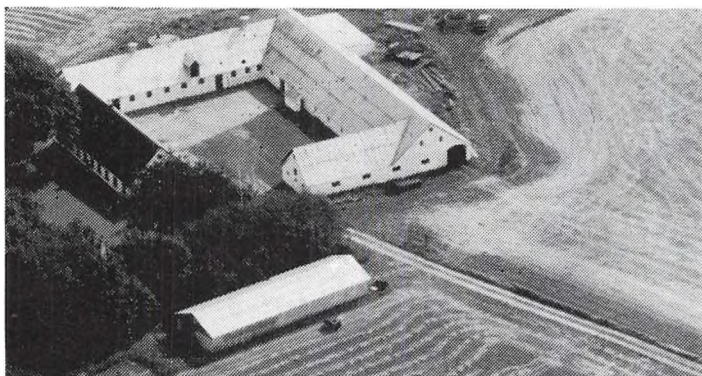

RAVNSHØJVEJ 61, "TRONSGAARD", KVISEL, 9900 FREDERIKSHAVN, tlf. 98-484168. ORLA JENSEN, gårdejer, født d. 26.-2.-1926, søn af Ida Magrethe og Ejnar Jensen, bor sammen med Elva Andersen, født d. 9.-1.-1924.

O.J. har været på Vrå Højskole med landbrugsfag. Han overtog gården d. 1.-1.-1973 fra sine forældre, nuværende ejer er 4. ge-

neration på gården, som kom i slægtens eje i 1828.

Ejendomsskyld 1.070.000. Areal 29 ha.

Stuehuset er opført i 1883 og løbende restaureret. Avlsbygningerne består af kvægstalde fra 1907 og 1935, svinestalde fra 1907 og 1979, lade fra 1935 og maskinhus fra 1975. Gården drives med en svineproduktion på 12 årssøer, der produceres ca. 200 slagtesvin årligt. Planteproduktionens salgsafgrøder er rug og raps. Der er 2 traktorer, 1 mejetærsker og korntørreri. Maskinstation bruges til en del af markarbejdet.

RAVNTOFTVEJ 7, "BAKKEN", VRANGBÆK, 9900 FREDERIKSHAVN, tlf. 98-479003.

KNUD BACH, gårdejer, født d. 13.-3.-1929, søn af Kathrine og Peter Bach, gift d. 18.-3.-1967 med Jonna Christensen, medhjælpende hustru, født d. 8.-6.-1946, datter af Oline og Tage Christensen. Parret har børnene: Sten, født d. 14.-4.-1966, Lone, født d. 23.-11.-1968 og Jytte, født d. 31.-8.-1976.

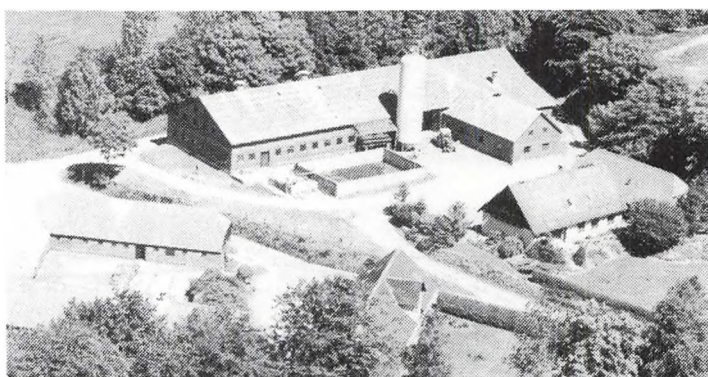

K.B. har været på Asmildkloster Landbrugsskole. Han overtog gården d. 1.-1.-1965 fra sine forældre, nuværende ejer er 7. generation på gården.

Ejendomsskyld 2.200.000. Areal 63 ha., heraf 13,9 ha. skov.

Stuehuset er opført i 1970. Avlsbygningerne består af kvægstald og lade fra 1953 samt maskinhus fra 1982, desuden er der gastæt silo og gylletank. Gården drives med en kvægproduktion på 35 årskøer, 45 ungdyr og 25 slagtekalve af racen SDM. Planteproduktionens salgsafgrøder er raps og korn. Der er 3 traktorer, 1 mejetærsker og der anvendes staldvarme til opvarmning af stuehuset. Maskinstation bruges til en del af markarbejdet.

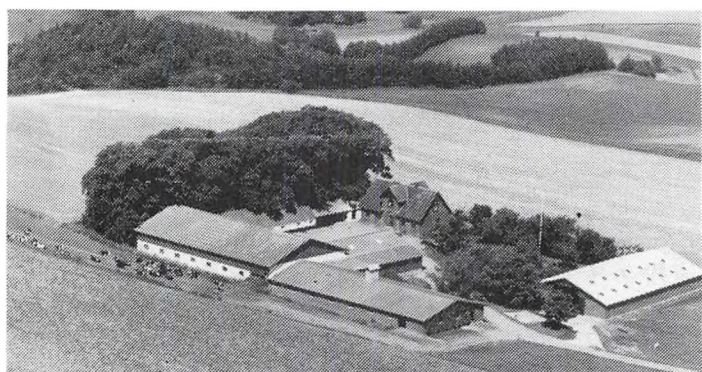

RAVNTOFTVEJ 20, "RAVNTOFT", UNDERSTED, 9900 FREDERIKSHAVN, tlf. 98-479027.

KAJ OG HENNING JØRGENSEN, gårdejere.

K.J. er født d. 1.-12.-1924 og H.J. d. 17.-2.-1938, sønner af Amalie og Peter Christian Jørgensen. H.J. er gift d. 6.-4.-1976 med Nelly Nielsen, skolelærer, født d. 4.-1.-1946, datter af Signe og Christian Poul Nielsen. Parret har børnene: Lillian, født

d. 6.-11.-1976 og Jeppe, født d. 5.-5.-1982.

Brødrene overtog gården d. 1.-11.-1974 fra deres forældre. Den har været i slægtens eje siden 1835, da den blev købt af Lars Christian Madsen, nuværende ejere er 5.

generation.

Ejendomsskyld 2.060.000. Areal 57 ha., heraf tilkøbt 24 ha., der er lejet 5,5 ha. Stuehuset er opført i 1916 og løbende restaureret. Avlsbygningerne består af kvægstald fra 1966, svinestald fra 1800-tallet, renoveret i 1990, lade fra 1978 og maskinhus fra 1987. Gården drives med en kvægproduktion på 31 årskøer, 63 ungdyr og 16 slagtekalve, af racen SDM, samt en slagtesvineproduktion på ca. 200 stk. årligt. Planteproduktionens salgsafgrøde er korn. Der er 3 traktorer, 1 mejetærsker, kornsilo og varm lufts tørreri.

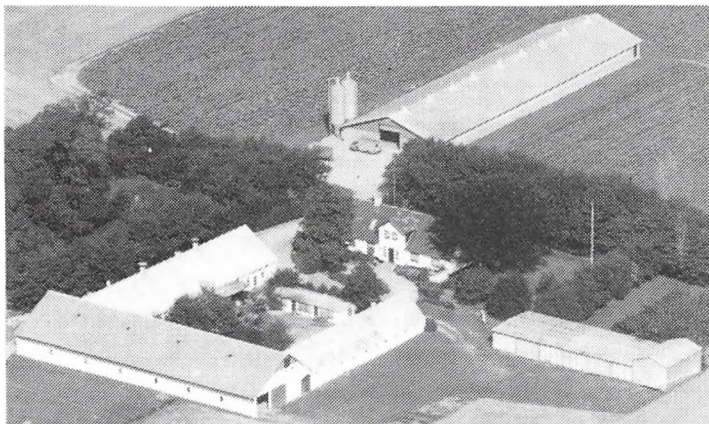

RIBBERHOLTVEJ 42, "RIBBERHOLT", 9900 FREDERIKSHAVN, tlf. 98-484004.

ERLING NIELSEN RIBBERHOLT, gårdejer, født d. 16.-9.-1934, søn af Andrea og Jacob Nielsen, gift d. 28.-3.-1965 med Kirsten Johanne Høst, medhjælpende hustru, født d. 23.-3.-1936, datter af Magda Høst. Parret har børnene: Hans Jacob, født d. 12.-8.-1966 og Jens Christian, født d. 15.-7.-1969.

K.J.H. døde d. 4.-8.-1988.

E.N.R. har været på St. Restrup Husmandsskole. Han overtog gården d. 1.-5.-1965 fra sine forældre.

Ejendomsskyld 1.990.000. Areal 42,5 ha.

Stuehuset er opført i 1927 og løbende restaureret. Avlsbygningerne består af kvægstalde som er renoveret til grønlankålsfabrik, lade fra omkring 1900 og desuden er der svinestald og et gammelt maskinhus samt et kyllingehus fra 1982, hvor der er plads til ca. 27.500 slagtekyllinger. Planteproduktionens salgsafgrøder er raps, ærter, korn og kål. Der er 2 traktorer, 1 mejetærsker, kornsilo og varm lufts tørreri. Maskinstation bruges til en del af markarbejdet.

RYDALVEJ 5, "OVER BUDDER", RYDAL, 9900 FREDERIKSHAVN, tlf. 98-484104.

OLE BUDDER OLESEN, gårdejer, født d. 26.-3.-1949, søn af Johanne og Peter Olesen, gift d. 5.-12.-1987 med Grethe Sørensen, sygehjælper, datter af O. og Poul Ejnar Christian Sørensen. O.B.O. har været på Vejlbj Landbrugsskole. Han overtog gården d. 1.-4.-1983 fra sine forældre, nuværende ejer er 3. generation på gården, som har været i slægtens eje siden 1904.

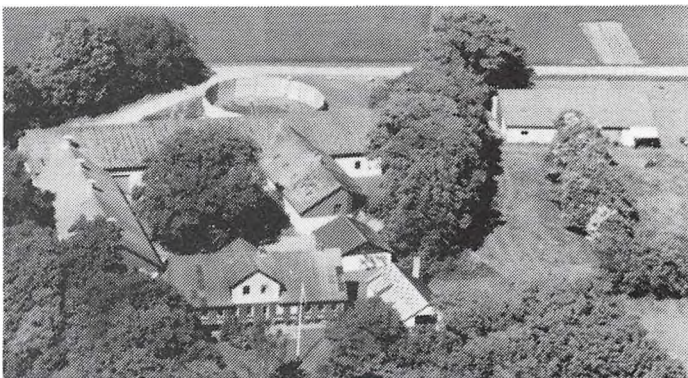

Ejendomsskyld 2.200.000. Areal 69 ha., heraf tilkøbt 4,5 ha., desuden er der lejet 10 ha.

Stuehuset er opført i 1908 og løbende restaureret. Avlsbygningerne består af sostald fra 1912, renoveret til slagtesvinestald i 1987, sostald fra 1958, renoveret til farestald i 1989, stald fra 1952, renoveret i 1989, lade fra 1952 og maskinhus fra 1973, desuden er der gylletank. Gården drives med en svineproduktion på 100 årssøer, der produceres ca. 2.000 slagtesvin årligt. Planteproduktionens salgsafgrøde er raps. Der er 3 traktorer, 1 mejetærsker, plansilo, varm lufts tørreri og halmfyr. Maskinstation bruges til en del af markarbejdet. Gården drives sammen med en ejendom på 27 ha., som er beliggende i Gundestrup.

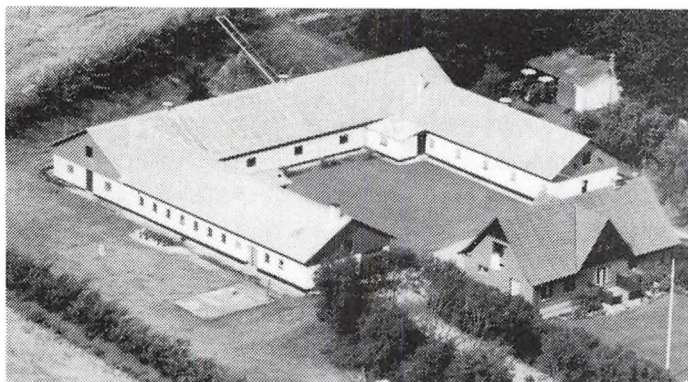

RYDALVEJ 10, "RYGAARD",
AASTED, 9900 FREDERIKSHAVN,
tlf. 98-484274.

JENS NIELSEN, gårdejer, født d.
19.-8.-1936, søn af Marry og
Knud Nielsen, gift d. 31.-10.-1959
med Helene Knudsen, medhjælpende
hustru, født d. 24.-3.-1938, dat-
ter af Marie og Knud Knudsen.
Parret har børnene: Birgitte,
født d. 22.-1.-1960, Tove, født d.
27.-5.-1961, Søren, født d. 16.-

7.-1965 og Karsten, født d. 6.-5.-1969.

J.N. overtog gården d. 20.-4.-1969 fra Christian Andersen.

Ejendomsskyld 1.610.000. Areal 37 ha., heraf tilkøbt 12,5 ha., der er 2 ha. skov og eng.

Stuehuset er opført i 1936 og løbende restaureret. Avlsbygningerne består af sostald og farestald, som er bygget i 1971 efter en brand, lade fra 1983 og maskinhus fra 1985. Gården drives med en svineproduktion på 25 årssøer, der produceres ca. 450 slagtesvin årligt, derudover er der avlscenter for Texelfår med en bestand på 25 stk. Planteproduktionens salgsafgrøde er raps. Der er 3 traktorer, plansilo, varm lufts tørreri og halmfyr. Maskinstation bruges til en del af markarbejdet.

RYDALVEJ 55, "SDR. SKJORT-
HOLT", RYDAL, 9900 FREDE-
RIKSHAVN.

VIGGO NIELSEN, gårdejer, om-
tales under Ravnholtvej 15.

V.N. overtog gården d. 1.-5.-1981
fra Kreditforeningen.

Ejendomsskyld 1.950.000. Areal
71,1 ha., heraf 5,5 ha. skov.

Stuehuset er opført i 1912 og lø-
bende restaureret. Avlsbygning-
erne består af lade fra 1916 og
maskinhus fra 1983. På gården



er der plansilo og varm lufts tørreri. Gården drives sammen med Ravnholtvej 15.



RYDALVEJ 74, "SLUSTRUP",
TRØDERUP, 9900 FREDERIKS-
HAVN, tlf. 98-475004.

OTTO BIRCHEROL CALUNDAN,
gårdejer, født d. 25.-4.-1933, søn
af Alma og Carl Christian Calun-
dan, gift d. 29.-9.-1962 med
Ruth Rasmussen, sygeplejerske,
født d. 26.-1.-1935, datter af
Emmy og Herman Rasmussen.
Parret har børnene: Carl Henrik,
født d. 30.-12.-1963, Anders,
født d. 2.-11.-1965 og Karin,

født d. 25.-2.-1973.

O.B.C. har været på Vejlbj Landbrugsskole. Han overtog gården d. 1.-11.-1962 fra sine forældre.

Ejendomsskyld 2.600.000. Areal 94 ha., heraf 5 ha. marginaljord.

Stuehuset er opført omkring 1700 og løbende restaureret. Avlsbygningerne består af kvægstald og lade fra 1662, svinestald fra 1920 og maskinhus fra 1977. Gården drives udelukkende med planteproduktion bestående af raps, ærter og fremavlskorn. Der er 4 traktorer, 1 mejetærsker, plansilo, varm lufts tørreri og træfyr.

RYDALVEJ 91, "HOLMEN", TRØDERUP, 9900 FREDERIKSHAVN, tlf. 98-475081. NIELS ERLING PEDERSEN, gårdejer, født d. 15.-12.-1942, søn af Olga og Peter Pedersen, gift d. 6.-11.-1965 med Birthe Jensen, medhjælpende hustru, født d. 10.-11.-1939, datter af Valborg og Peter Jensen. Parret har børnene: Inger, født d. 3.-11.-1968, Peter, født d. 15.-10.-1970 og Erik, født d. 1.-5.-1975.

N.E.P. overtog gården d. 3.-10.-1973 fra Evald Madsen.

Ejendomsskyld 1.300.000. Areal 35 ha., heraf tilkøbt 7,5 ha., desuden er der lejet 4 ha. Stuehuset er opført i 1900 og løbende restaureret. Avlsbygningerne består af kvægstald fra 1910, renoveret i 1964, ungdyrstald og svinestald fra 1974, lade fra 1910 og maskinhus fra 1984, derudover er der gylletank. Gården drives som alsidigt landbrug med en kvægproduktion på 27 årskøer og 30 ungdyr, af racen SDM, samt en svineproduktion på 40 årssøer og der sælges ca. 1.000 smågrise årligt. Der er 2 traktorer, 1 mejetærsker, plansilo, varm lufts tørreri og der anvendes staldvarme til opvarmning af stuehuset.

RYDALVEJ 95, "TRØDERUPGAARD", STENHØJ, 9900 FREDERIKSHAVN.

HELGE TEGLLUND JENSEN, gårdejer.

H.T.J. overtog gården d. 15.-5.-1989 fra Kaj Andersen. Gården drives i dag som I/S sammen med sønnen Peter.

Ejendomsskyld 1.900.000. Areal 47,2 ha.

Stuehuset er opført i 1877 og restaureret i 1974. Avlsbygningerne består af kvægstalde fra 1907 og 1969, svinestald fra 1907, lade fra 1907, renoveret i 1977, samt maskinhus fra 1977. Gården drives udelukkende med planteproduktion bestående af raps, ærter, hvede og korn. Der er 2 traktorer, 1 mejetærsker, plansilo og varm lufts tørreri.

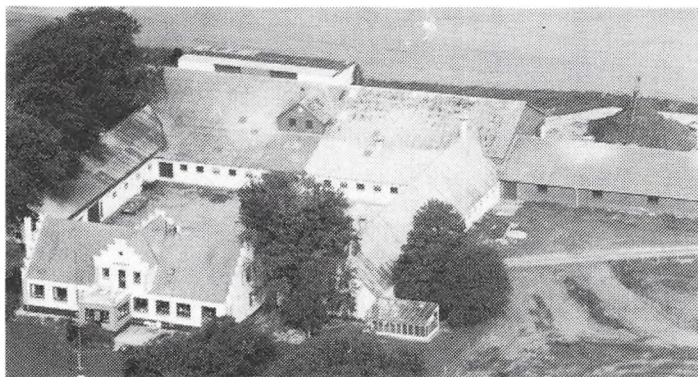

RYDALVEJ 116, "VESTERGAARD", TRØDERUP, 9900 FREDERIKSHAVN, tlf. 98-475003. ORLA GRØNBECH, gårdejer, født d. 4.-6.-1921, søn af Minne og B. Grønbech, gift d. 8.-9.-1950 med Ella Christensen, husmor, født d. 2.-4.-1926, datter af Tekla og Peter Christensen. Parret har børnene: Bjørn, født d. 18.-5.-1951, Per, født d. 13.-5.-1954 og Jonna, født d. 19.-6.-1958. O.G. har været på Gråsten Land-

brugsskole. Han overtog gården i august 1966 fra Oskar Jacobsen.

Ejendomsskyld 2.400.000. Areal 54 ha., heraf tilkøbt 5 ha., der er 2 ha. marginaljord. Stuehuset er opført i 1916 og løbende restaureret. Avlsbygningerne består af svinestald fra 1967/68 og 1976, lade fra 1950 og maskinhus fra 1978. Gården drives med en svineproduktion på 60 årssøer, der produceres ca. 1.000 slagtesvin årligt. Planteproduktionens salgsafgrøder er raps, ærter, hvede, byg og sædekorn. Der er 2 traktorer, 1 mejetærsker og kornsilo. På gården er 1 fast medhjælper.

RYSHOLTVEJ 8, "Ø. RYSHOLT", GÆRUM, 9900 FREDERIKSHAVN, tlf. 98-486057.

EVALD CHRISTIANSEN, landmand, født d. 5.-8.-1931, søn af Pelsine og Jens Christiansen, gift d. 24.-11.-1962 med Ebba Knudsen, medhjælpende hustru, født d. 3.-5.-1941, datter af Agnes og Jens Knudsen. Parret har børnene: Jens, født d. 31.-10.-1963 og Dorit, født d. 17.-5.-1969.



E.C. har været på Horne Højskole med landbrugsfag, han er i bestyrelsen for Horby, Dybvad og Flauenskjold Familiebrug. Han overtog gården d. 1.-2.-1966 fra sine forældre, nuværende ejer er 4. generation.

Ejendomsskyld 1.050.000. Areal 25,3 ha.

Stuehuset er opført i 1912 og løbende restaureret. Avlsbygningerne består af kvægstald fra 1952, svinestald fra 1950, lader fra 1916 og 1978 samt maskinhus fra 1956, desuden er der en gylletank. Gården drives som alsidigt landbrug med en kvægproduktion på 24 årskøer, 30 ungdyr og 10 slagtekalve af racerne SDM og Jersey, samt en svineproduktion på 3 årssøer, der produceres ca. 70 slagtesvin årligt, derudover er der 4 Fjordheste til avl. Der er 2 traktorer og varm lufts tørreri. Maskinstation bruges til en del af markarbejdet.

RYSHOLTVEJ 10, "VESTER RØR", GÆRUM, 9900 FREDERIKSHAVN, tlf. 98-486024. INGEMANN JØRGENSEN, gårdejer, født d. 21.-4.-1907, søn af Anna og Jens Jørgen Jørgensen, gift d. 17.-5.-1951 med Anna Nielsen, gårdejer, født d. 11.-12.-1927, datter af Elise og Christian Nielsen. Parret har børnene: Ole, født d. 15.-4.-1952, Sonja, født d. 12.-4.-1956 og Britta, født d. 26.-10.-1966.

I.J. døde d. 28.-4.-1973, han havde været på Vrå Højskole med landbrugsfag. Han overtog gården i 1954 fra sine forældre, den har været i slægtens eje siden 1700-tallet. Ejendomsskyld 2.000.000. Areal 64 ha.

Stuehuset er opført i 1910 og løbende restaureret. Avlsbygningerne består af kvægstald fra 1974, lade fra 1931, maskinhus fra 1976, desuden er der garage, gylletank og udendørs køresilo. Gården drives med en kvægproduktion på 40 årskøer, 40 ungdyr og 20 slagtekalve af racen SDM. Der er 2 traktorer, 1 mejetærsker og varm lufts tørreri. Maskinstation bruges til en del af markarbejdet.

RÆVDALVEJ 11, "ST. RÆVDAL", GÆRUM, 9900 FREDERIKSHAVN.

KAJ KRAGKÆR, gårdejer, omtales under "Ledet", Faurholtvej 80.

K.K. overtog gården d. 1.-4.-1990 fra Kreditforeningen.

Ejendomsskyld 3.000.000. Areal 94 ha., heraf 3 ha. skov.

Stuehuset er opført i 1894 og løbende restaureret. Avlsbygningerne består af ungdyrstald fra 1979, svinestald fra 1965, renoveret til farestald i 1990, svinestald fra 1972, renoveret til drægtighedsstald i 1990, lade fra 1897, renoveret til svin, samt maskinhus fra 1974, desuden er der gylletank. Gården drives med en svineproduktion på 300 årssøer, der sælges ca. 6.000 smågrise årligt. Planteproduktionens salgsafgrøder er ærter, raps og græsfrø. Der er plansilo og varm lufts tørreri. Gården drives sammen med "Ledet", Faurholtvej 80.

RÆVDALVEJ 13, "ØSTER RÆVDAL", GÆRUM, 9900 FREDERIKSHAVN.

HENNING RÆVDAL, gårdejer, født d. 20.-10.-1928, søn af Helene og Bernhard Rævdal, gift d. 16.-9.-1967 med Dora Nielsen, medhjælpende hustru, født d. 5.-11.-1936, datter af Johanne og Adolf Nielsen. Parret har børnene: Henrik, født d. 27.-3.-1963 og Lene, født d. 27.-2.-1968.

H.R. har været på Lundbæk Landbrugsskole. Han overtog gården i 1960 ved en tvangsauktion.

Ejendomsskyld 1.305.000. Areal 34,7 ha., heraf 2,5 ha. fredskov.

Stuehuset er opført i 1900 og løbende restaureret. Avlsbygningerne består af svinestald fra 1919, renoveret i 1959, svinestalde fra 1972 og 1978, lade fra 1919 og maskinhus fra 1978, desuden er der fodermesterbolig samt gastæt silo. Gårdens besætning er på 5 avlsheste af racen Dansk Varmblod. Planteproduktionens salgsafgrøder er raps, ærter og korn. Der er 1 traktor og brændefyr.

SKAGENSVEJ 520, "KLEMMENSGAARD", 9981 JERUP, tlf. 98-483099.

JØRGEN PEDERSEN, gårdejer, født d. 11.-10.-1941, søn af Marie og Emanuel Pedersen.

J.P. har været på St. Restrup Husmandsskole. Han overtog halvpert i gården i 1968 og resten i 1979 fra sin mor, der stadig bor på gården. Nuværende ejer er 3. generation på gården.

Ejendomsskyld 1.100.000. Areal 30,1 ha.

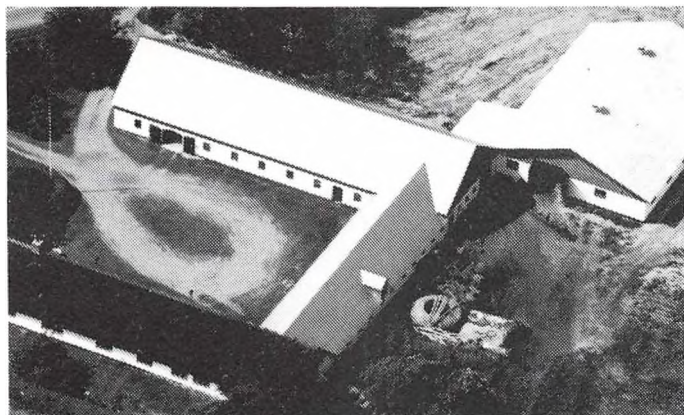

"Klemmengaard"s stuehus er opført i 1800-tallet og restaureret og tilbygget i 1936. Avlsbygningerne består af kvægstald fra 1977, svinestald fra 1800-tallet, lade fra 1936 og maskinhus fra 1986, desuden er der 2 gylletanke. Gården drives med en kvægproduktion på 28 årskøer, 25 ungdyr og 25 slagtekalve af racen SDM, desuden er der 10 slagtesvin. Der er 2 traktorer, plansilo, kold lufts tørreri og der anvendes

staldvarme til opvarmning af stuehuset. Maskinstation bruges til en del af markarbejdet.

SKUDSIGVEJ 70, "STOKHOLM", SKÆRUM, 9900 FREDERIKSHAVN, tlf. 98-473013.

HANS STOKHOLM CHRISTENSEN, gårdejer, født d. 3.-4.-1930, søn af Inger og Hilbert Christensen, gift d. 13.-6.-1958 med Anna Grethe Jensen, medhjælpende hustru, født d. 13.-5.-1937, datter af Rosa og Karl Jensen. Parret har børnene: Dorte, født d. 3.-4.-1959 og Mai Brit, født d. 26.-8.-1960.

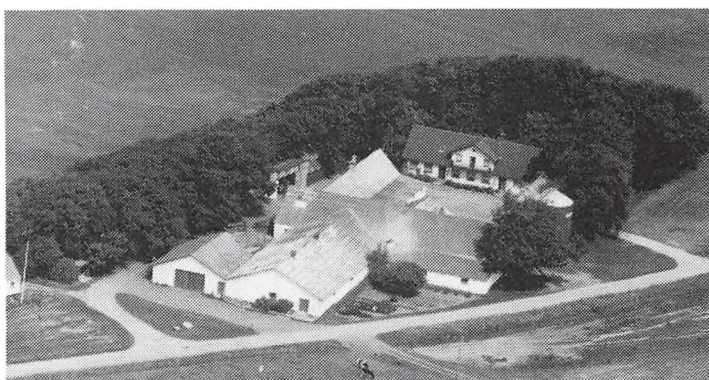

H.S.C. har været på Hammerum Landbrugsskole. Han overtog gården d. 1.-6.-1958 fra sine forældre, nuværende ejer er 3. generation på gården.

Ejendomsskyld 2.370.000. Areal 60 ha., heraf tilkøbt 15 ha., desuden er der lejet 20 ha.

Stuehuset er opført i 1904 og restaureret i 1975. Avlsbygningerne består af kvægstalde fra 1870, 1962 og 1989, svinestalde fra 1870, 1962, 1971 og 1972, lade fra 1870, maskinhuse fra 1965 og 1989 og foderhus fra 1990, derudover er der 2 gylletanke og 2 gastætte siloer. Gården drives med en kvægproduktion på 38 årskøer, 35 ungdyr og 20 slagtekalve af racen SDM, desuden produceres 1.800 slagtesvin årligt. Planteproduktionens salgsafgrøder er raps og græsfrø. Der er 5 traktorer, 1 mejetærsker, plansilo, halmfyr og 1 vindmølle. Maskinstation bruges til en del af markarbejdet og der er ansat 2 medhjælpere på gården, som drives sammen med "Kammer", Kammervej 90, Lendum.

SLUDSTRUPVEJ 7, "NØRGAARD", SKÆRUM, 9900 FREDERIKSHAVN, tlf. 98-473236.

JENS REGNAR AAGAARD, gårdejer, født d. 28.-11.-1933, søn af Jenny og Juul Aagaard, gift d. 20.-9.-1963 med Ellen Jensen, pædagog, født d. 16.-10.-1942, datter af Mathilde og Teodor Jensen. Parret har datteren Helle, født d. 23.-6.-1964.

J.R.Aa. har været på Lundbæk Landbrugsskole. Han overtog gården d. 14.-6.-1963 fra Annelise og Alfred Jensen.

Ejendomsskyld 1.800.000. Areal 33,3 ha.

Stuehuset er opført i 1892 og restaureret i 1976 og 1977. Avlsbygningerne består af so- og slagtesvinestald fra 1975, lade fra 1937 og maskinhus fra 1976, desuden er der gastæt silo. Gården drives med en svineproduktion på 50 årssøer, der produceres 850 slagtesvin årligt. Planteproduktionens salgsafgrøde er raps. Der er 3 traktorer, 1 mejetærsker og kulfyr. Maskinstation bruges til en del af markarbejdet.

SLUDSTRUPVEJ 9, "MELLEMGAAARD", SKÆRUM, 9900 FREDERIKSHAVN, tlf. 98-473594.

FREDE JENSEN, gårdejer, født d. 19.-11.-1935, søn af Signe og Peter Emil Jensen,

gift d. 7.-2.-1959 med Eva Christensen, medhjælpende hustru, født d. 6.-4.-1937, datter af Anna Johanne Christensen.

F.J. overtog gården d. 11.-1.-1983 fra D.L.R.

Ejendomsskyld 1.300.000. Areal 19,9 ha.

Stuehuset er opført i 1876 og løbende restaureret. Avlsbygningerne består af svine-stald fra 1893, som senere er renoveret, farestald og sostald er opført i 1978, lade fra 1893 og maskinhus fra 1975, desuden er der 2 køresiloer. Gården drives med en svineproduktion på 70 årssøer, der sælges ca. 1.700 smågrise årligt. Planteproduktionens salgsafgrøde er raps. Der er 3 traktorer og halmfyr. Maskinstation bruges til en del af markarbejdet.

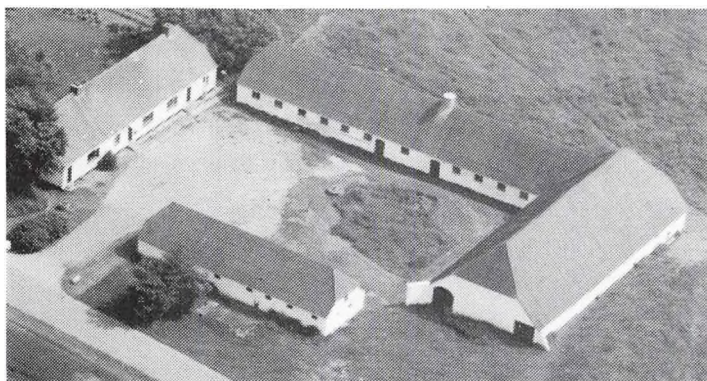

SLUDSTRUPVEJ 11, "SØNDERGAARD", ØSTER SKÆRUM, 9900 FREDERIKSHAVN, tlf. 98-473124.

BRØDRENE MØLLER SØRENSEN, gårdejere, omtales under Vognsbækvej 40.

Brødrene overtog gården i 1977 fra deres far, Johannes Møller Sørensen.

Ejendomsskyld 680.000. Areal 30 ha.

Stuehuset er opført i 1892 og løbende restaureret. Avlsbygningerne består af kvægstald fra 1962, svinestald fra 1958 og lade fra 1892. Gården drives sammen med "St. Vognsbæk", Vognsbækvej 40, samt "Vadet", Hammerholtvej 430.

SLUDSTRUPVEJ 46, "ROSVANG", TRØDERUP, 9900 FREDERIKSHAVN, tlf. 98-475122.

HARRY HANSEN, gårdejer, født d. 9.-12.-1927, søn af Rigmor og Hans Emanuel Hansen, gift d. 4.-7.-1959 med Inger Nielsen, medhjælpende hustru, født d. 26.-11.-1937, datter af Emely og Sofus Nielsen. Parret har børnene: Ulla, født d. 13.-9.-1960 og Jane, født d. 8.-4.-1963.

H.H. overtog gården d. 15.-7.-1959 fra sine svigerforældre.

Ejendomsskyld 2.450.000. Areal 63,9 ha., heraf tilkøbt 52,9 ha. Derudover er der lejet 10 ha. Stuehuset er opført i 1935 og restaureret i 1974. Avlsbygningerne består af svinestalde fra 1965, 1967, 1970, 1972, 1973 og 1978, lade fra 1935 og maskinhus fra 1974, desuden er der gastæt silo og gylletank. Gården drives med en svineproduktion på 110 årssøer, der produceres ca. 1.750 slagtesvin årligt. Planteproduktionens salgsafgrøde er raps. Der er 4 traktorer, 1 mejetærsker og 1 rendegraver.

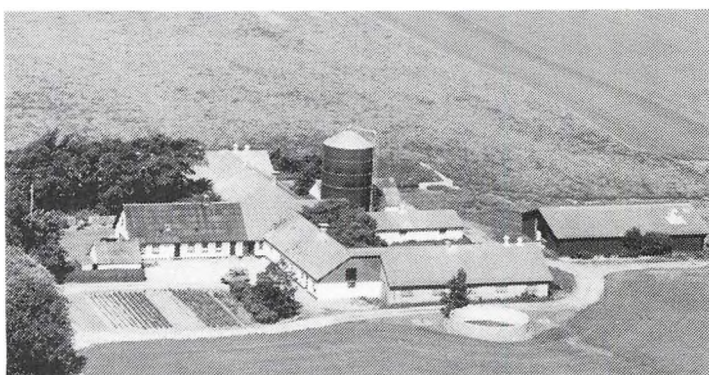

SLUDSTRUPVEJ 50, "SDR. RAVNSTRUP", TRØDERUP, 9900 FREDERIKSHAVN, tlf. 98-475023.

POUL SØNDERGAARD, gårdejer, født d. 20.-9.-1939, søn af Magda og Henning Søndergaard, gift d. 16.-12.-1962 med Doris Sørensen, medhjælpende hustru, født d. 23.-2.-1942, datter af Asta og Ejnar Sørensen. Parret har børnene: Jens, født d. 7.-3.-1967 og Claus, født d. 17.-3.-1974.

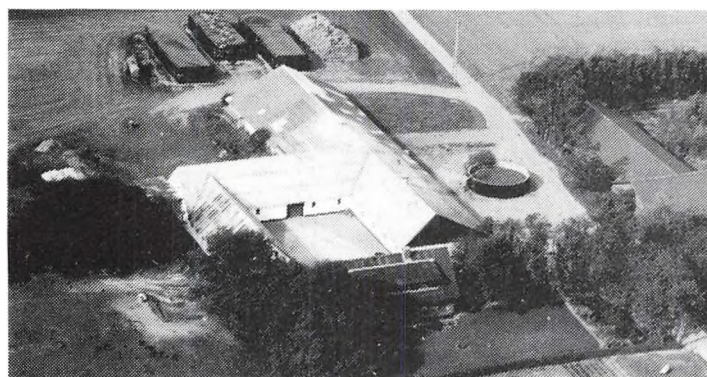

P.S. overtog gården d. 28.-11.-1962 fra Anders Olsen.

Ejendomsskyld 1.700.000. Areal 27 ha., heraf tilkøbt 8 ha.

Stuehuset er opført i 1930 og restaureret i 1976. Avlsbygningerne består af kvægstalde fra 1930, 1965, 1971 og 1976, ungdyrstald fra 1930, renoveret i 1965, og maskinhus fra 1976, desuden er der gylletank. Gården drives med en slagtekalveproduktion på 100 stk. af racen SDM, desuden er der en minkfarm fra 1988 med en bestand på 400 tæver. Der er 3 traktorer, plansilo og kold lufts tørreri. Maskinstation bruges til en del af markarbejdet.



SORTKÆRVEJ 9, "SORTKÆR",
KVISSEL, 9900 FREDERIKSHAVN.
ANDERS CHRISTIAN JENSEN,
gårdejer, født d. 14.-1.-1956.
A.C.J. overtog gården d. 18.-8.-
1988 fra Kreditforeningen Nord-
jylland.

Ejendomsskyld 2.180.000. Areal
79,5 ha.

Stuehuset er opført i 1868 og lø-
bende restaureret. Avlsbygningerne
består af kvægstald fra 1955,
som senere er renoveret til svi-

nestald, svinestald fra 1955, renoveret i 1982, svinestald fra 1978, lader fra 1955 og 1990, maskinhus fra 1978, desuden er der gastæt silo og gylletank. Gården drives med en slagtesvineproduktion på 2.000 stk. årligt. Planteproduktionens salgsafgrøder er raps, ærter og korn. Der er 3 traktorer, 1 mejetærsker, plansilo, varm lufts tørreri og halmfyr. Der er lidt løs medhjælp på gården, som drives sammen med "Tvedegaardsled", Storskovvej 33, Dorf i Dronninglund Kommune.

THORNSHEDEVEJ 5, "BYGSTADE", GÆRUM, 9900 FREDERIKSHAVN, tlf. 98-475139.
HELGE TEGLLUND JENSEN, gårdejer, født d. 8.-7.-1935, søn af Signe Marie og Peter Jensen, gift d. 24.-11.-1962 med Birgit Juul Christensen, medhjælpende hustru, født d. 17.-2.-1935, datter af Elna og Alfred Christensen. Parret har børnene: Ellen Marie, født d. 4.-11.-1963, Karen Lisbeth, født d. 3.-1.-1966 og Peter, født d. 10.-4.-1971. H.T.J. har været på Byholm Landbrugsskole, han er formand for RDM-foreningen for Hjørring Amt og i repræsentantskabet for MD-Foods. Han overtog gården d. 20.-8.-1966 fra en søskendeflok bestående af Agnes, Thomas og Johan Jensen.

Ejendomsskyld 2.300.000. Areal 55 ha., heraf tilkøbt 22,2 ha. Derudover er der lejet 20 ha. Stuehuset er opført i 1889 og løbende restaureret. Avlsbygningerne består af kvægstalde fra 1950 og 1974, svinestald og maskinhus fra 1979 og lade fra 1950, desuden er der gylletank. Gården drives som alsidigt landbrug med en kvægproduktion på 57 årskøer, 59 ungdyr og 26 slagtekalve, af racen RDM, en slagtesvineproduktion på 925 stk. årligt, samt en minkfarm fra 1984 og 1986/87 med en bestand på 400 tæver. Planteproduktionens salgsafgrøder er raps, ærter og korn. Der er 3 traktorer, plansilo og kold lufts tørreri. Der er ansat 1 fodermester og 1 medhjælper på gården, som drives sammen med "Trøderupgaard", Rydalvej 95.

THORNSHEDEVEJ 30, "LINDETS-
VAD", GÆRUM, 9900 FREDERIKS-
HAVN, tlf. 98-475080.

AAGE CHRISTENSEN gårdejer,
født d. 9.-3.-1929, søn af Agnes
og Christian Christensen, gift d.
5.-5.-1956 med Anna Grete Niel-
sen, medhjælpende hustru, født
d. 6.-6.-1932, datter af Emely
og Sofus Nielsen. Parret har bør-
nene: Ole, født d. 14.-5.-1958,
Palle, født d. 2.-11.-1961 og Le-

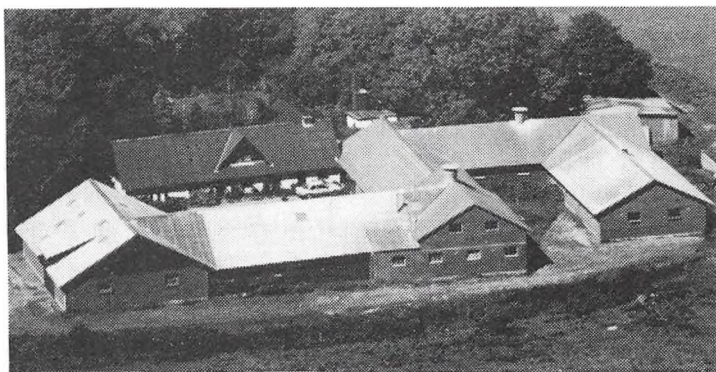

ila, født d. 3.-9.-1967.

Aa.C. har været på Horne Højskole med landbrugsfag. Han forpagtede gården fra april 1956 og overtog den i 1961 fra sine forældre, nuværende ejer er 3. generation. Ejendomsskyld 1.500.000. Areal 43 ha., heraf tilkøbt 10 ha.

Stuehuset er opført i 1865 og restaureret i 1973. Avlsbygningerne består af kvægstald fra 1962, svinestalde fra 1962, 1970 og 1976, lade og maskinhus fra 1977, desuden er der gylletank. Gården drives med en svineproduktion på 60 årssøer, der produceres ca. 1.000 slagtesvin årligt, derudover er der 10 ammekøer og 12 ungdyr af racen Hereford. Planteproduktionens salgsafgrøde er raps. Der er 2 traktorer og halmfyr. Maskinstation bruges til en del af markarbejdet.

TUENVEJ 135, "STORE STABÆK", ØSTER HOLMEN, 9900 FREDERIKSHAVN, tlf. 98-484154.

HARTMANN KNUDSEN, gårdejer, født d. 22.-9.-1909, søn af Laura Marie og Søren Christian Knudsen, gift d. 30.-12.-1947 med Gudrun Jensen, medhjælpende hustru, født d. 19.-7.-1923, datter af Emma og Karl Jensen. Parret har børnene: Søren Ole, født d. 28.-5.-1950, Henriette, født d. 14.-7.-1951, Per, født d. 22.-9.-1955, Sune, født d. 24.-11.-1958 og Kim, født d. 8.-8.-1962.

H.K. overtog gården i 1946 fra sine forældre.

Areal 41 ha., heraf 2 ha. skov.

Stuehuset er opført i 1927 og restaureret i 1988. Avlsbygningerne brændte i 1985 og blev genopført med løsdriftstald, svinestald og lade samt maskinhus fra 1979, derudover er der gylletank. Gården drives med en svineproduktion på 35 årssøer, der produceres ca. 600 slagtesvin årligt, desuden er der 11 ammekøer og 17 ungdyr af blandet race. Planteproduktionens salgsafgrøder er raps, ærter og korn. Der er 2 traktorer, 1 mejetærsker, kornsilo med tørreri samt halmfyr. Maskinstation bruges til en del af markarbejdet.

TUENVEJ 265, "VESTER SORTKÆR", VESTER HOLMEN, 9900 FREDERIKSHAVN, tlf. 98-484680.

JOHN SORTKÆR PEDERSEN, gårdejer, født d. 4.-8.-1945, søn af Anna Lusía og Aage Pedersen, gift d. 1.-4.-1977 med Ane Margrethe Guldberg, lærer, født d. 11.-1.-1952, datter af Elly Marie og Martin Guldberg Madsen. Parret har børnene: Allan, født d. 27.-9.-1978, Bent, født d. 26.-8.-1980 og Christian, født d. 17.-9.-1985.

J.S.P. overtog gården i 1985 fra sine forældre, nuværende ejer er 5. generation. Ejendomsskyld 3.600.000. Areal 42 ha.

Stuehuset er opført i 1874 og løbende restaureret efter 1980. Avlsbygningerne består af svinestalde fra 1951 og 1961, lade fra 1942 og maskinhuse fra 1978 og 1982, desuden er der kyllingehus fra 1988 til 42.000 kyllinger. Planteproduktionens salgsafgrøder er raps, ærter, græsfrø og industrikartofler. Der er 3 traktorer, 1 mejetærsker, 1 markvandingsanlæg, plansilo, varm lufts tørreri og halmfyr. Maskinstation bruges til en del af markarbejdet. Gården drives sammen med "Holmgaard", Tuenvej 275, Sindal Kommune.

TUENVEJ 290, "VESTER HOLMEN", VESTER HOLMEN, 9900 FREDERIKSHAVN, tlf. 98-484748.

OLE CHRISTENSEN, gårdejer, født d. 15.-8.-1952, søn af Esther og Aksel Christensen, gift d. 11.-7.-1980 med Lisbeth Andersen, medhjælpende hustru, født d. 23.-9.-1953, datter af Ida og Poul Andersen. Parret har børnene: Stine, født d. 1.-2.-1978, Sara, født d. 28.-5.-1981 og Magnus, født d. 6.-11.-1986.

O.C. har været på Lundbæk Landbrugsskole. Han overtog første halvdel af gården d. 31.-12.-1977 og resten d. 31.-12.-1982 fra sine forældre, nuværende ejer er 3. generation.

Ejendomsskyld 1.900.000. Areal 54,5 ha., heraf tilkøbt 11 ha., der er 4 ha. marginaljord.

Stuehuset er opført i 1885 og restaureret flere gange, senest i 1985. Avlsbygningerne består af kvægstald fra 1966, som er om- og tilbygget i 1988, kvægstald fra 1933, renoveret til ungdyrstald i 1988, lader fra 1941 og 1975 samt maskinhus fra 1975, desuden er der gylletank. Gården drives med en kvægproduktion på 68 årskøer og 75 ung-

dyr af racen SDM. Planteproduktionens salgsafgrøde er korn. Der er 3 traktorer, 1 markvandingsanlæg, plansilo, kold lufts tørreri og der anvendes staldvarme til opvarmning af stuehuset. Maskinstation bruges til en del af markarbejdet. Gården drives sammen med "Yderheden", Tuenvej 285 i Sindal Kommune.

VASENVEJ 40, "HEDAAS", KVISSEL, 9900 FREDERIKSHAVN, tlf. 98-484242.

PAUL CHRISTIANSEN, gårdejer, født d. 13.-2.-1927, søn af Ane Margrethe og Anders Christiansen, gift d. 28.-12.-1955 med Marie Jensen, medhjælpende hustru, født d. 4.-2.-1922, datter af Anna og Vilhelm Jensen. Parret har børnene: Inger Margrethe, født d. 2.-12.-1950, Georg, født d. 17.-12.-1953, Birgit, født d. 10.-10.-1954 og Doris, født d. 14.-7.-1955.

P.C. har været på Lyngby Landbrugsskole og han er i læplantningslauget for Skagen-Frederikshavn og Omegn. Han overtog gården i februar 1954 fra sin bror, som havde købt den i 1949.

Ejendomsskyld 1.500.000. Areal 96 ha., heraf tilkøbt 22 ha., desuden er der lejet 27 ha. Der er 15 ha. marginaljord.

Stuehuset er opført i 1864 og løbende restaureret. Avlsbygningerne består af hønsehus fra 1965, lade fra 1946, maskinhus fra 1962 og kartoffelhus fra 1975. Gården drives udelukkende med planteproduktion bestående af raps, ærter, frøgræs, industri- og spisekartofler, byg, hvede og rug. Der er 4 traktorer, 1 mejetærsker, 1 markvandingsanlæg, 1 kartoffellægger, 1 kartoffeloptager, plansilo, varm lufts tørreri samt halmfyr. Der er lidt løs medhjælp.

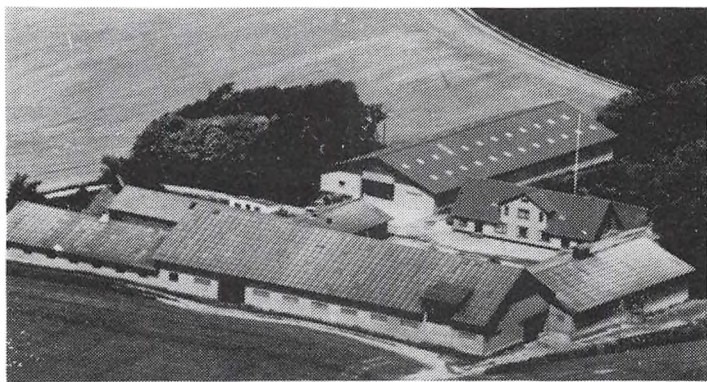

VOGNSBÆKVEJ 40, "ST. VOGNSBÆK", SKÆRUM, 9900 FREDERIKSHAVN, tlf. 98-473124. BRØDRENE MØLLER SØRENSEN, gårdejere.

Bent Møller Sørensen, dyrlæge, født d. 21.-6.-1948, Jens Møller Sørensen, cand.scient.pol., født d. 3.-6.-1956, Per Møller Sørensen, gårdejer, født d. 19.-8.-1950, alle sønner af Ellen og Johannes Møller Sørensen.

P.M.S. blev gift d. 19.-2.-1983

med Marianne Hansen, sygehjælper, datter af Else og Hans Hansen. Parret har børnene: Jonas, født i 1984, Danni, født i 1986, og Lotte, født i 1989.

J.M.S. er kredsrepræsentant for MD-Food. Brødrene overtog gården d. 1.-1.-1989 fra forældrene, nuværende ejere er 4. generation. Forældrene er stadig bosat på gården. Ejendomsskyld 3.610.000. Areal 84 ha., heraf tilkøbt 30 ha.

Stuehuset er opført i 1901 og løbende restaureret. Avlsbygningerne nedbrændte i 1968 og blev genopført med kostald og ungdyrstald, goldsostald fra 1960, sostald, slagtesvinestald og lade fra 1969 samt maskinhus fra 1979, desuden er der gylletank og køresilo. Gården drives som alsidigt landbrug med en kvægproduktion på 54 årskøer, 70 ungdyr og 30 slagtekalve af racerne SDM og blandet race, samt en svineproduktion på 35 årssøer, der produceres ca. 600 slagtesvin årligt. Planteproduktionens salgsafgrøder er raps og korn. Der er 6 traktorer, 1 mejetærsker, 1 rendegraver, plansilo, varm lufts tørreri og halmfyr. Gården drives sammen med "Søndergaard", Sludstrupvej 11, og "Vadde", Hammerholtvej 430.

VRANGBÆKVEJ 66, "SVEJE", SVEJE, 9900 FREDERIKSHAVN, tlf. 98-486058.

POUL JENSEN, gårdejer, født d. 26.-7.-1939, søn af Anna og Alfred Jensen, gift d. 5.-6.-1965 med Inger Marie Larsen, medhjælpende hustru, født d. 7.-11.-1942, datter af Johanne og Christian Larsen. Parret har børnene: Henrik, født d. 30.-10.-1965, John, født d. 29.-3.-1967 og Isa, født d. 17.-7.-1973.

P.J. overtog gården d. 1.-10.-1970 fra Oluf Olsen.

Ejendomsskyld 2.400.000. Areal 55 ha. og der er lejet 66 ha.

Stuehuset er opført i 1971. Avlsbygningerne består af kvægstald fra 1880, som er

renoveret i 1981, sostald, farestald, slagtesvinestald og lade fra 1979 samt maskinhus fra 1984, desuden er der gylletank. Gården drives med en svineproduktion på 75 års-søer, der produceres ca. 1.400 slagtesvin årligt, derudover er der 31 ammekøer, 14 ungdyr og 13 slagtekalve af racerne Limousine og Hereford. Planteproduktionens salgsafgrøder er raps, ærter og græsfrø. Der er 4 traktorer, 3 mejetærskere, 1 markvandingsanlæg, 1 gummiged, 1 rendegraver, plansilo, varm lufts tørreri og halmfyr. Sønnen John er medhjælper på gården.



ØSTERMARKSVEJ 2, "ØSTERGAARD", KVISSEL, 9900 FREDERIKSHAVN, tlf. 98-484245. JØRN ØSTERGAARD, gårdejer, født d. 23.-5.-1958, søn af Ruth og Knud Østergaard.

J.Ø. er enhedsformand ved Kragsskov Hede Statsfængsel. Han har været på Riber Kærgård og Lundbæk landbrugsskoler. Han overtog gården d. 1.-7.-1983 fra sine forældre, nuværende ejer er 4. generation.

Ejendomsskyld 1.350.000. Areal 40 ha., heraf tilkøbt 7,8 ha. Stuehuset er opført i 1827 og restaureret i perioden 1975-85. Avlsbygningerne består af kvægstald fra 1900, renoveret i 1958, svinestald fra 1930, lade fra 1908 og maskinhus fra 1985. Gårdens besætning er på 7 ammekøer. Planteproduktionens salgsafgrøder er raps, ærter og korn. Der er 2 traktorer, 1 mejetærsker, plansilo, varm lufts tørreri og halmfyr.

ØSTER RØR VEJ 6, "VEJRBAKKEN", GÆRUM, 9900 FREDERIKSHAVN, tlf. 98-486266.

ERIK SKOV CHRISTENSEN, gårdejer, født d. 16.-2.-1959, søn af Erna og Gunnar Christensen, gift d. 1.-8.-1987 med Birgitte Rishøj, kontorassistent, født d. 12.-9.-1961, datter af Gerda og Svend Rishøj. Parret har sønnen Michael, født d. 24.-10.-1990. E.S.C. overtog gården d. 6.-4.-1987 fra Poul Mortensen.

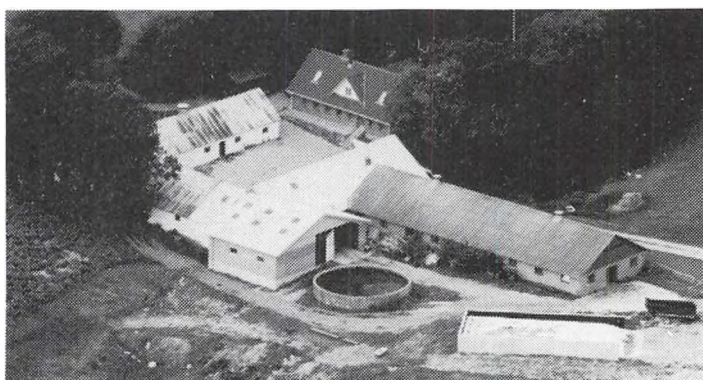

Ejendomsskyld 1.300.000. Areal 23,8 ha. og der er lejet 2 ha.

Stuehuset er opført i 1890 og restaureret i 1990. Avlsbygningerne består af kvægstald fra 1926, ungdyrstald fra 1989, lade fra 1920, renoveret i 1987 og udvidet i 1989, hvor maskinhuset blev bygget, desuden er der gylletank. Gården drives med en kvægproduktion på 38 årskøer, 47 ungdyr og 15 slagtekalve af racen SDM. Der er 2 traktorer, maskinstation bruges til markarbejdet.

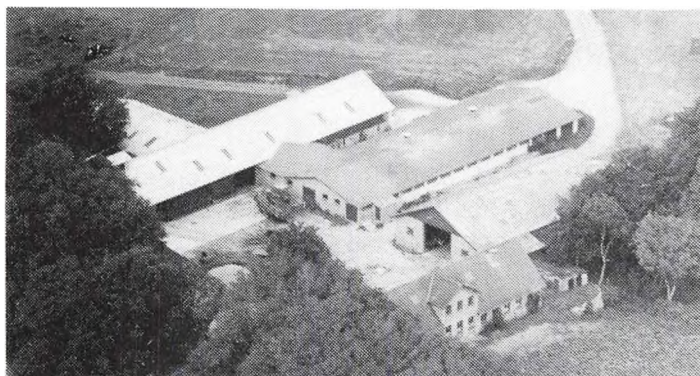

ØSTER RØR VEJ 20, "ØSTER RØR", GÆRUM, 9900 FREDERIKSHAVN, tlf. 98-486018.

TAGE OG NIELS MORTENSEN, gårdejere.

T.M. er født d. 10.-8.-1934 og N.M. d. 17.-5.-1929, sønner af Hanne og Magnus Mortensen. Brødrene overtog gården i august 1972 fra forældrene, nuværende ejere er 4. generation på gården, som kom i slægtens eje i 1872.

Ejendomsskyld 2.090.000. Areal 69,6 ha.

Stuehuset er opført i 1891 og løbende restaureret. Avlsbygningerne består af spaltestald til ungkreaturer fra 1800-tallet, renoveret i 1980, kostald fra 1964, lade fra 1800-tallet, renoveret i 1987, maskinhus fra 1975 og foderhus fra 1987, desuden er der gylletank. Gården drives med en kvægproduktion på 30 årskøer, 20 ungdyr og 10 slagtekalve, af racen SDM, derudover er der 30 ammekøer, 30 ungdyr og 30 slagtekalve af racen Limousine. Planteproduktionens salgsafgrøde er rug. Der er 4 traktorer, 1 markvandingsanlæg, kornsilo, varm lufts tørreri og der anvendes staldvarme til opvarmning af stuehuset. Maskinstation bruges til en del af markarbejdet.

HALS KOMMUNE



ABILDBAK 11, "ABILDBAK",
9362 GANDRUP, tlf. 98-259294.
OVE RUSHOLT, maskinarbejder,
født d. 13.-5.-1940, gift i 1962
med Anna Sofie Frederiksen, kon-
torassistent, født d. 21.-8.-1943.
Parret har børnene: Marian, født
d. 2.-4.-1963, Jane, født d. 15.-
6.-1966, Carsten, født d. 24.-6.-
1969 og Anette, født d. 19.-5.-
1972.

O.R. ovetog gården i 1967 fra

Johannes Jensen. Areal 11,6 ha.

Stuehuset er opført i 1951 og restaureret i 1980. Udbygningerne består af 2 svinestalde fra 1900 og 1977, lade fra 1953 og maskinhus fra 1980. Gården drives med en svineproduktion på 16 årssøer, der produceres ca. 320 slagtesvin årligt, der er 2 heste. Planteproduktionens salgsafgrøde er korn. Der er traktor. maskinstation bruges.

ABILDBAK 16, "ABILDBAK", ØSTER HASSING, 9362 GANDRUP, tlf. 98-259612.
JYTTE SØRENSEN, plejehjemsassistent, født i 1951, datter af Egon Larsen, gift i 1970 med Søren Kristian Sørensen, kontorassistent, født i 1948, søn af Edvard Sørensen. Parret har børnene: Anette, født i 1970, Tina, født i 1972 og Dorte, født i 1976. J.S. overtog gården i 1972 fra Anthon Gade. Ejendomsskyld 565.000. Areal 7,2 ha. Stuehuset er opført i 1924 og restaureret flere gange senest i 1985. Udbygningerne består af kostald og lade fra 1924. Gården drives udelukkende med planteproduktion bestående af korn og kartofler. Der er traktor. Der bruges lidt maskinstation.

ABILDBAK 22, "ABILDBAK", FØLTVED, 9362 GANDRUP, tlf. 98-259760.

FLEMMING MELING KNUDSEN, EDB-operatør, født d. 20.-2.-1945, søn af Gunda Jensen, gift i 1967 med Esther Metea Kristensen, tasteoperatør, født d. 6.-9.-1943, datter af Kresten Gregers Kristensen. Parret har børnene: Bo og Helle.

F.M.K. overtog gården i 1987 fra Jørgen Tarp.

Ejendomsskyld 1.300.000. Areal 15 ha. Der er lejet 5,5 ha.

Stuehuset er opført i 1943 og restaureret i 1988. Udbygningerne består af kvægstald fra 1959, svinestald fra 1981, lade fra 1976 og gylletank fra 1959. Besætningen er på 8 smågrise, 8 slagtesvin, 2 ammekøer, 9 slagtekalve af blandet race, desuden er der 4 sportsheste. Planteproduktionens salgsafgrøder er korn, ærter og raps. Der er 2 traktorer, varm og kold lufts tørreri samt kombi fyr. Der bruges maskinstation til høst.

AKERVEJ 7, "PEDERSMINDE", ULSTED, 9370 HALS, tlf. 98- 254189.

ELMO RASMUSSEN, gårdejer, født d. 19.-2.-1923, søn af Thomine og Kristian Rasmussen, gift i 1959 med Lilly Ottesen, født d. 3.-10.-1936, datter af Ragna og Harry Ottesen. Parret har børnene: Margit, født d. 25.-8.- 1959, Steen, født d. 7.-7.- 1960, Thorkild, født d. 17.-3.-1962, Bodil, født d. 14.-11.-1966, Lisbeth, født d. 3.-4.-1968.

E.R. overtog gården d. 25.-8.-1964 fra Marinus Andersen. Ejendomsskyld 540.000. Areal 14,4 ha.

Stuehuset er opført i 1899 og restaureret flere gange. Udbygningerne består af kvæg-



stald fra 1929, svinestald fra 1956, lade fra 1930 og maskinhus fra 1952. Besætningen er på 9 årskøer, 6 ungdyr og 4 slagtekalve af racen SDM, desuden er der 3 årssøer og 50 slagtesvin. På "Pedersminde" er der 2 traktorer. Der bruges maskinstation.

AKÆRVEJ 35, "GODTHAAB", ULSTED, 9370 HALS, tlf. 98-254472.

JENS LAURITS LARSEN, gårdejer, født d. 5.-7.-1962, søn af Irma og Johannes Larsen, bor sammen med Marianne Kjeldsen, køkkenleder, født d. 2.-10.-1960, datter af Kirsten og Henning Kjeldsen. Parret har sønnen Andreas, født d. 26.-9.-1988.

J.L.L. har været på Try og Kalø Landbrugsskoler. Han overtog gården d. 1.-1.-1987.- fra sin far Johannes Larsen, nuværende ejer er 3. generation.

Ejendomsskyld 840.000. Areal 13,5 ha., heraf 1,5 ha. eng. Præstegården i Ulsted er forpagtet, der 24,5 ha.

Stuehuset er opført omkr. 1890 og restaureret flere gange, desuden er der et aftægts-hus opført i 1923. Udbygningerne består af kvægstald fra 1914, senere tilbygget sidst i 1988, lade fra 1923, maskinhus fra 1969 og gylletank. Gården drives med en kvægproduktion på 28 årskøer, 23 ungdyr og 15 slagtekalve af racerne SDM og Jersey, på den forpagtede præstegård er der 60 slagtesvin. Planteproduktionens salgsafgrøder er korn og ærter. Der er 2 traktorer og 1 mejetærsker. Der bruges delvis maskinstation.

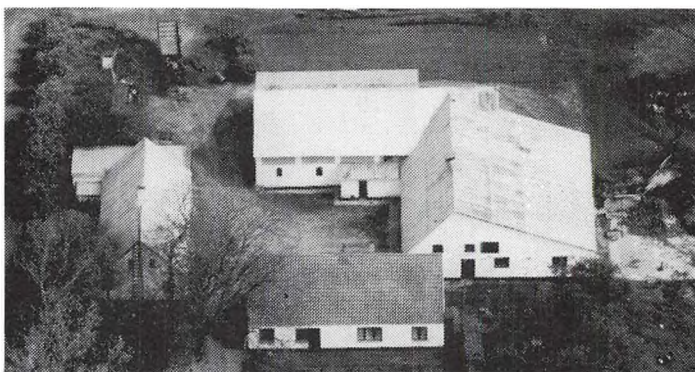

AKÆRVEJ 38, "AKÆRSMINDE", ULSTED, 9370 HALS, tlf. 98- 254158.

LAURITS og KLAUS JØRGEN LARSEN, gårdejere. L.L. er født d. 22.-3.-1921, søn af Jørgen Larsen, gift i 1959 med Betty Kles, født d. 24.-8.-1936, datter af Søren Jensen. Parret har børnene: Anne Mette, født i 1960 og Klaus, født 3.-1.-1966.

L.L. overtog gården i 1962 fra sin far Jørgen Larsen. Sønnen Klaus har været på Ry Landbrugsskole. Han overtog halvpert i gården d. 1.-1.-1990, han er 4. generation. Ejendomsskyld 940.000. Areal 26,2 ha., heraf tilkøbt 5 ha., der er 2 ha. mose.

Stuehuset er opført i 1934. Udbygningerne består af kvægstald fra 1930, lade fra 1959, samt 2 maskinhuse fra 1958 og 1980. Gården drives med en kvægproduktion på 12 årskøer, 10 ungdyr og 6 slagtekalve af racen SDM, der indkøbes smågrise til slagtesvineproduktion, der produceres ca. 70 stk. årligt. Planteproduktionens salgsafgrøde er korn. Der er 2 traktorer, mejetærsker og kornsilo. Der bruges maskinstation til roer.

AKÆRVEJ 41, "AKÆRSLYKKE", ULSTED, 9370 HALS, tlf. 98- 254492.

NIELS OLE NIELSEN, gårdejer, født i 1949, søn af Stine og Svend Aage Nielsen, gift d. 28.- 10.-1976 med Jytte Pedersen, født i 1951, datter af Karla og Niels Pedersen. Parret har børnene: Jesper, født i 1978, Pernille, født i 1982 og Anders, født i 1985. N.O.N. har været på Lundbæk

Landbrugsskole. Han overtog gården d. 1.8.-1976 fra sin far Svend Aage Nielsen. Ejendomsskyld 1.250.000. Areal 35 ha., heraf tilkøbt 8,5 ha., der er 3 ha. eng. Der lejet 8,3 ha.

Stuehuset er opført i 1963. Udbygningerne består af kvægstald fra 1978, ungdyrstald fra 1989, lade fra 1956, maskinhus fra 1967 og gylletank. "Kærlykke" drives med en

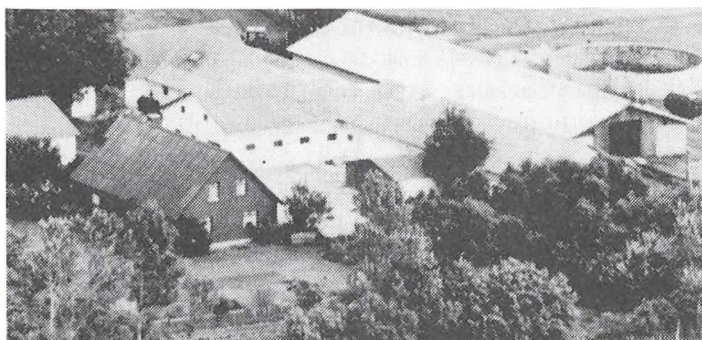

kvægproduktion på 40 årskøer og 45 ungdyr af racen SDM. Plante-
produktionens salgsafgrøde er
korn. Der er 3 traktorer, halv-
part i markvandingsanlæg og tårn-
silo. Der er ingen fremmed ar-
bejdskraft.

BREDHEDEN 2, "BREDHEDE-
GAARD", ULSTED, 9370 HALS,
tlf. 98-254083.

NIELS OLE JOHANNES MIKKEL-
SEN, gårdejer, født d. 13.-10.-
1927, søn af Klara og Christian
Mikkelsen, gift d. 14.-2.-1986
med Marianne Marie Madsen,
født d. 18.-6.-1927, datter af
Thomine og Marius Madsen.

N.O.J.M. overtog gården i 1972
fra sin far Christian Mikkelsen,
nuværende ejer er 3. generation.

Ejendomsskyld 490.000. Areal 5 ha. Stuehuset er opført i 1910 og restaureret flere
gange. Udbygningerne består af kvægstald og maskinhus fra 1900 samt lade 1925.
Besætningen er på 10 smågrise, 10 slagtesvin, 25 høns, 24 gæs og 10 kalkuner.
Planteproduktionens salgsafgrøder er raps og korn. Der er traktor og halvpart i
mejetærsker. Der bruges delvis maskinstation.

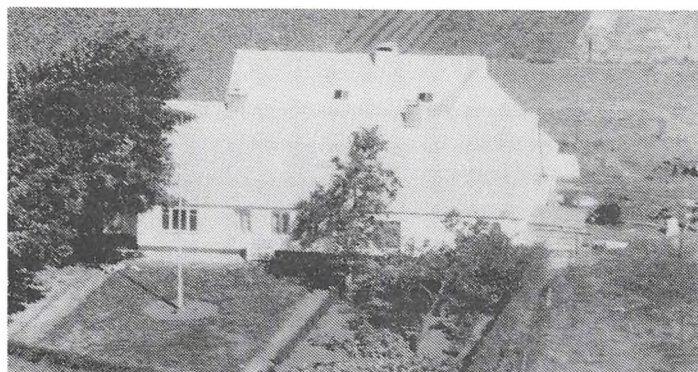
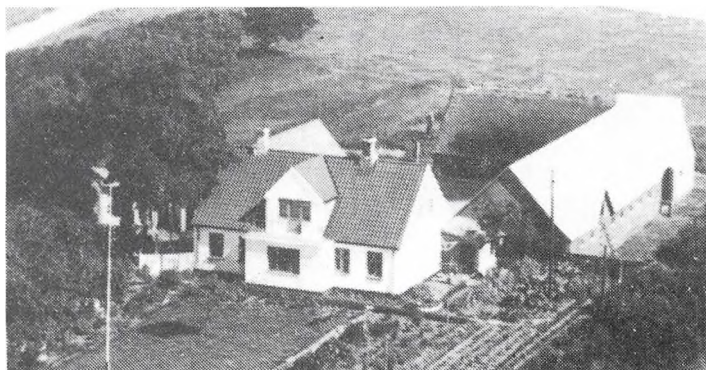

BREDHEDEN 7, ULSTED, 9370
HALS, tlf. 98-254306.

JENS ERIK SØRENSEN, land-
mand, født d. 26.-12.-1930, søn
af Otto Sørensen.

J.E.S. overtog gården i 1959 fra
Jens Evald Mikkelsen.

Ejendomsskyld 420.000. Areal 5
ha., heraf tilkøbt 2,5 ha. Der er
lejet 2,5 ha. eng.

Bygningerne består af stuehus,
kvægstald, svinestald, lade og

maskinhus. Besætningen er på 6 ungdyr af racen SDM, desuden er der 1 hest med føl.
Der er 1 traktor.

BREDHEDEN 10, "MOSEGAARD",
ULSTED, 9370 HALS, tlf. 98-
254094.

PETER JENSEN, gårdejer, født i
1924, søn af Anthon Jensen, gift
i 1950 med Olga Hansen, født i
1927, datter af Hans Peter Bach
Hansen. Parret har børnene: Kir-
sten, født i november 1951, Bir-
gitte, født i september 1953 og
Hans Jørgen, født i oktober
1960.

P.J. overtog gården i 1960 fra



sin svigerfar Hans Peter Bach Hansen. Ejendomsskyld 870.000. Areal 13 ha., heraf tilkøbt 5 ha., der er frasolgt 2,6 ha. eng, og der 0,5 ha. mose.

"Mosegaard"s stuehus er opført i 1899 og restaureret flere gange. Udbygningerne består af kvægstald fra 1924 ombygget 2 gange, svinestald, lade ombygget i 1972, maskinhus fra 1976 og garage. Besætningen er på 20 ungdyr af blandet race. Plante-produktionens salgsafgrøder er korn, græs og roer. Der traktor, mejetærsker, kornsilo, varm og kold lufts tørreri samt kombi fyr. Der bruges delvis maskinstation.



BRODAM 3, "SØNDERHOLT", VESTER HASSING, 9310 VODSKOV, tlf 98-256316.

JØRGEN E. KRISTENSEN, blikkenslager, født d. 1.-12.-1941, søn af Søren Kristensen, gift d. 18.-7.-1964 med Anni Nielsen, hjemmehjælper, født d. 8.-10.-1943, datter af Svend Aage Nielsen. Parret har børnene: Lasse Jørgen, født i 1966, Palle Søren, født i 1970 og Per, født i 1973.

J.E.K. overtog gården i 1966 fra Karl Terp. Ejendomsskyld 350.000. Areal 2 ha., der er frasolgt 5 ha. Bygningerne består af stuehus, 2 hestestalde og maskinhus. Besætningen er på 4 får, 2 geder og 4 heste (2 travere, 1 Norsk og 1 pony). Der er 1 traktor.

BRODAM 9, "NØRHOLT", VESTER HASSING, 9310 VODSKOV, tlf 98-256542.

LARS JØRGENSEN, landmand, født d. 27.-11.-1922, søn af Tekla og Lars Jørgensen, gift d. 12.-10.-1952 med Kitty Jensen, født d. 18.-6.-1929, datter af Jenny og Christian Jensen. Parret har børnene: Jørgen, født i 1952, tvillingerne Ole og Erik, født i 1956 og Betty, født i 1964.

L.J. overtog gården i 1965 fra Johannes Jensen. Ejendomsskyld 550.000. Areal 9 ha. Bygningerne består af stuehus, kostald, hønsehus, lade og maskinhus. Besætningen er på 3 årssøer, der sælges 50 smågrise og der produceres ca. 20 slagtesvin årligt, desuden er der 2 heste. Der er traktor. Der bruges delvis maskinstation.

BRODAM 10, "LUNDHOLM", VESTER HASSING, 9310 VODSKOV, tlf. 98-257297.

VILLY PEDERSEN, specialarbejder, født d. 30.-11.-1952, søn af Henny og Jens Pedersen, gift d. 27.-11.-1982 med Else Mortensen, født d. 26.-2.-1956, datter af Inga og Ejnar Mortensen. Parret har børnene: Mogens, født d. 17.-6.-1977 og Monica, født d. 17.-5.-1979.



V.P. overtog gården d. 1.-12.-1986 fra Holger Basberg. Ejendomsskyld 660.000. Areal 13,4 ha., heraf 1 ha. skov. Der er lejet 9,4 ha.

Stuehuset er opført omkring 1926 og restaureret flere gange. Udbygningerne består af kvægstald, kalvehus og lade alle fra 1926, der er senere bygget til lade og kalvestald. Der på 2 årskøer, 1 ungdyr og 1 slagtekalv af racen Hereford. Der er kombi fyr.

BYMARKEN 18, "HØJLUND", VESTER HASSING MARK, 9310 VODSKOV, tlf. 98-256149.

SVEND AAGE SVENDSEN, landmand, født d. 24.-7.-1923, søn af Margrete og Valdemar Svendsen, gift d. 21.-11.-1953 med Meta Marie Andreasen, født d. 25.-11.-1930, datter af Esther og Jens Andreasen. Parret har børnene: tvillingerne Grethe og Esther, født d. 28.-6.-1955, Henning, født d. 7.-1.-1960 og Anne Marie, født d. 16.-2.-1968. Svend AAge Svendsen overtog gården i 1966 fra Kronborg Kristiansen.

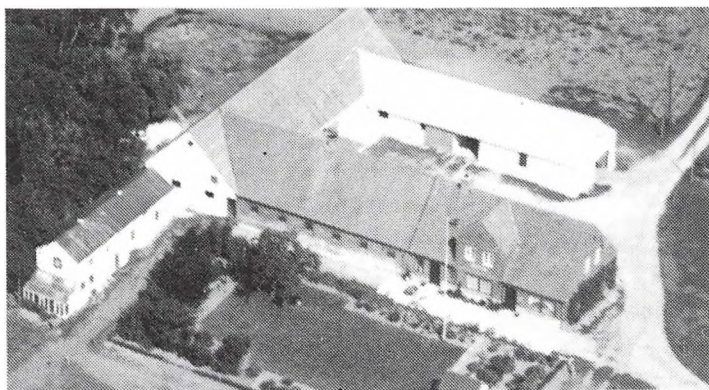

Ejendomsskyld 820.000. Areal 13,8 ha., heraf tilkøbt 2,5, der er 2,5 ha. til græsning.

"Højlund"s stuehus er opført i 1948. Udbygningerne består af kvægstald og lade fra 1948 begge restaureret i 1969 samt 1 garage. Gården drives med en slagte-svineproduktion på ca. 300 stk. årligt, desuden er der 8 ungdyr af racen SDM. Planteproduktionens salgsafgrøder er korn og raps. Der er 2 traktorer og 1

fodersilo. Der bruges delvis maskinstation.

DANKÆRVEJ 8, "LANGMARK", ULSTED, 9370 HALS, tlf. 98-254506.

HENNING MØLLER JAKOBSEN, gårdejer, født d. 26.-8.-1947, søn af Hansine og Møller Jakobsen, gift d. 14.-9.-1974 med Birgit Særkjær, hjemmehjælper, født d. 18.-6.-1953, datter af Vera og Magnus Særkjær. Parret har børnene: Brian, født d. 18.-3.-1979, Jakob, født d. 16.-11.-1982 og Vera, født d. 10.-11.-1987.

H.M.J. overtog gården d. 12.-8.-1977 fra sin far Møller Jakobsen, nuværende ejer er 3. generation i lige linie, men gården har været i slægtens eje mindst 5 generationer. Ejendomsskyld 1.900.000. Areal 63,4 ha., heraf tilkøbt 52 ha.

Stuehuset er restaureret flere gange. Udbygningerne består af kvægstald, svinestald, lade, foderhus og maskinhus fra 1990. Gården drives som alsidigt landbrug med en kvægproduktion på 24 årskøer, 22 ungdyr og 22 slagtekalve af racen SDM, svineproduktionen er på 70 årssøer, der sælges ca. 1.500 smågrise årligt. Planteproduktionens salgsafgrøder er ærter, raps, hvede og byg. Der er 3 traktorer, mejetærsker, 3 korn siloer samt varm og kold lufts tørreri. Der er 1 fast medhjælper. Maskinstation bruges.

DANKÆRVEJ 11, "BIRKELY", RIMMER, 9370 HALS, tlf. 98-254119.

AKSEL LINÅ SJØGAARD, landmand, født d. 30.-9.-1940, søn af Ane og Christian Sjøgaard, gift i 1962 med Margit Særkjær, postarbejder, født d. 1.-7.-1943, datter af Vera og Magnus Særkjær. Parret har børnene: Lene, født d. 22.-8.-1963, Gert, født d. 14.-10.-1964, Jette, født d. 14.-2.-1966 og Per, født d. 31.-8.-1971.

A.L.S. er chauffør hos Hou Rutebiler. Han overtog gården d. 15.-10.-1974 fra Godtfred Nielsen. Ejendomsskyld 1.400.000. Areal 27 ha., heraf tilkøbt 2 ha., der er 1 ha. mose. Der er forpagtet 13 ha.

Stuehuset er opført i 1907 og restaureret flere gange. Udbygningerne består af kvægstald fra 1930 ændret i 1975, svinestald fra 1975, hønsehus fra 1950, garage restaureret i 1989, lade fra 1930 samt 2 maskinhuse fra 1935 og 1978. Gården drives med planteproduktion bestående af korn, raps og ærter. Der er 3 traktorer, mejetærsker, 4 kornsiloer, varm og kold lufts tørreri samt halmfyr. Maskinstation bruges.

DRØVTEN 15, "ELGAARD", ULSTED, 9370 HALS, tlf. 98-254104.

KNUD MUNK, gårdejer, født d. 14.-4.-1925, søn af Berta Johanne og Johannes Munk, gift i 1956 med Else Hollensen, født d. 9.-6.-1931, datter af Kristine og Niels Peter Hollensen. Parret har børnene: Johannes, født d. 3.-4.-1958, Kirsten, født d. 7.-6.-1960 og Ib Kasper, født d. 7.-9.-1969.

K.M. har været på Tune Landbrugsskole. Han overtog gården d. 1.-4.-1968 fra sin far Johannes Munk, nuværende ejer er 7. generation.

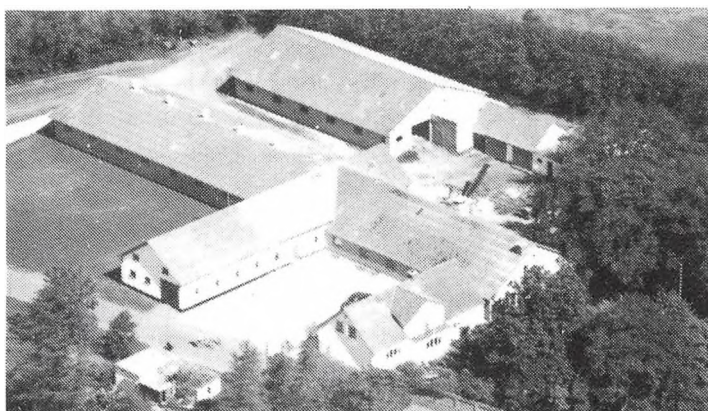

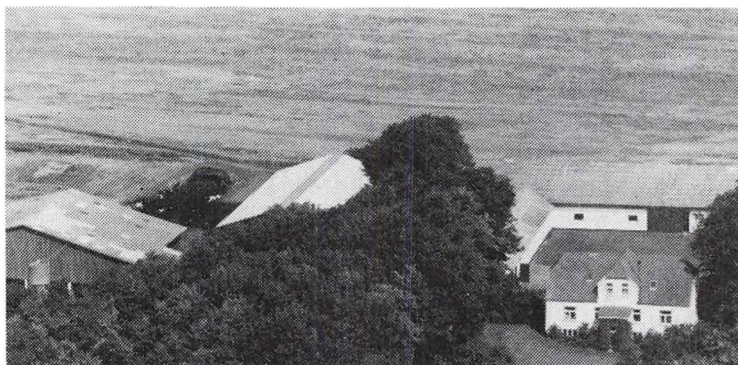

Ejendomsskyld 2.650.000. Areal 66,7 ha., heraf tilkøbt ialt 21 ha., der er 2 ha. mose.

"Elgaard"s stuehus er opført i 1916 og delvis restaureret i 1975. Udbygningerne består af løsdriftstald fra 1964, svinestald fra 1966, kalvestald fra 1850, lade fra 1980, maskinhus fra 1971, gylletank og 3 indendørs køresiloer. Gården drives med en ammekobesætning på 30 amme-

køer og 20 ungdyr af racen Hereford. "Elgaard"s salgsafgrøder er korn, raps og ærter. Der er 2 traktorer, mejetærsker, 4 kornsiloer, varm og kold lufts tørreri samt jordvarmeanlæg til opvarmning af stuehuset. Der er ingen fremmed arbejdskraft.

EGETVED 17, "EGETVED", ØSTER HASSING, 9362 GANDRUP, tlf. 98-259036.

PETER CHRISTIAN OLSEN, gårdejer, født d. 2.-7.-1928, søn af Mary og Christian Peter Olsen, gift i 1965 med Grethe Rask Mikkelsen, født d. 3.-9.-1925, datter af Agnes og Kresten Mikkelsen. Parret har sønnen Christian Peter, født d. 7.-6.-1966. P.C.O. har været på St-Restrup Husmandsskole, og han er uddannet kontrolassistent. Han overtog gården d. 16.-6.-1954 fra Kjeld Kristensen.

Ejendomsskyld 640.000. Areal 22 ha., heraf tilkøbt 10 ha.

Bygningerne består af stuehus, kvægstald, lade og maskinhus. Gården drives som alsidigt landbrug med en kvægproduktion på 12 årskøer, 11 ungdyr og 3 slagtekalve af racen SDM, desuden er der 3 årssøer, der sælges ca. 20 smågrise og 30 slagtesvin årligt. Der er 2 traktorer og kold lufts tørreri. Der bruges delvis maskinstation.

ELLEVEJ 23, "ELLERIN", STAE, 9310 VODSKOV, tlf. 98-256378.

KJELD LAURSEN, gårdejer, født d. 21.-10.-1937, søn af Svend Laursen. K.L. har sønnen Peter, født d. 18.-6.-1969. K.L. er desuden afdelingsleder. Han overtog gården i 1975 fra Valdemar Madsen. Ejendomsskyld 940.000. Areal 14,5 ha., der er forpagtet 12 ha. græs jord. Stuehuset er opført i 1976. Udbygningerne består af kvægstald fra 1875, lade fra 1940 og hønsehus. Gården drives med en kvægproduktion på 11 årskøer, 16 ungdyr og 17 slagtekalve af racen Herefordkrydsninger, desuden er der høns og duer. Planteproduktionens salgsafgrøde er korn. Der er 3 traktorer, mejetærsker, kornsilo og fast brændselsfy. Der bruges delvis maskinstation.

ELSAMVEJ 61, "SØNDER HALD", VESTER HASSING, 9310 VODSKOV, tlf. 98-256606.

SVEND AAGE MØLDRUP, civilingeniør, født d. 27.-7.-1926, søn af Anna og Rasmus Peter Rasmussen, gift d. 30.-7.-1949 med Anna Merete Møller, kontorassistent, født d. 3.-9.-1928, datter af Henriette Elisabeth og Rasmus Birthus Møller. Parret har børnene: Mikael, Anders, Niels og Ulla. S.A.A.M. er civilingeniør. Han overtog gården i 1973 fra Ole Petersen. Ejendomsskyld 500.000. Areal 10,2 ha., heraf 1 ha. eng.

Stuehuset er opført i 1907 og senest restaureret i 1975. Udbygningerne består af kvæg- og svinestald fra 1907 samt lade fra 1920.

ELSAMVEJ 85, "STRANDGAARDEN", VESTER HASSING, 9310 VODSKOV, tlf. 98-257818.

NIELS HELMER MELLERGAARD PEDERSEN, gårdejer, født d. 12.-3.-1963, søn af Inga og Helmer Møllergaard Pedersen.

Han underviser i jordbrug på Aalborg Teknisk Skole, han har været på Byholm Landbrugsskole. Han overtog gården i oktober 1989 fra Svend Svendsen.

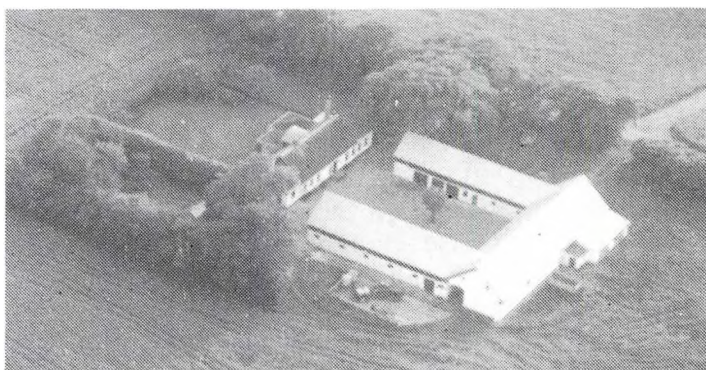

Ejendomsskyld 2.000.000. Areal

50 ha., heraf tilkøbt 23 ha., der er 2 ha. strandeng og mose. Der er forpagtet 1 ha. Bygningerne består af stuehus, kvægstald, svinestald, lade og maskinhus. Gården drives udelukkende med planteproduktion bestående af korn, raps, ærter og kartofler. Der er 1 traktor samt varm og kold lufts tørreri. Der bruges delvis maskinstation. De tilkøbte 23 ha. jord stammer fra gården "Vestergaard", Halsvej 194.

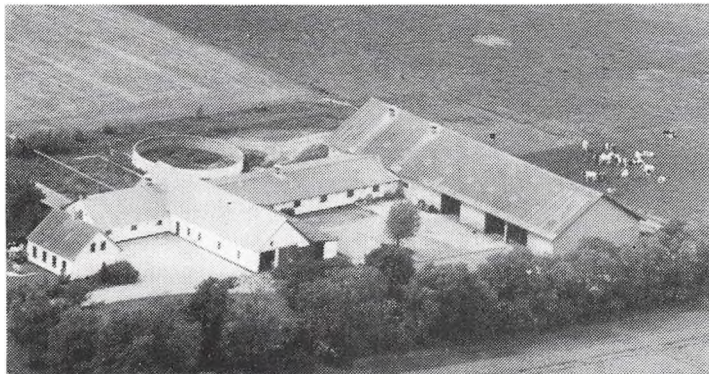

FLADKÆRVEJ 20, "FINESHAAB", 9370 HALS, tlf. 98-251378.

AAGE BACH JENSEN, gårdejer, født i 1941, søn af Anthon Jensen, gift d. 6.-3.-1965 med Kirsten Knudsen, født d. 10.-9.-1944, datter af Lars Knudsen. Parret har børnene: Ulla, født d. 18.-9.-1966, Lars, født d. 30.-3.-1969 og Peter, født d. 30.-3.-1976.

AA.B.J. er medlem af Hals Kommunalbestyrelse, desuden er han

formand for Vikarordningen. Han overtog gården d. 1.-4.-1969 fra sin far Anthon Jensen.

Ejendomsskyld 2.100.000. Areal 54 ha., heraf tilkøbt 40,5 ha. Der er forpagtet 33 ha. Stuehuset er opført i 1931 og restaureret flere gange. Udbygningerne består af kvægstald fra 1972, kvægstald, lade og foderhus alle fra 1979, maskinhus fra 1973 og gylletank. Gården drives med en kvægproduktion på 60 årskøer, 60 ungdyr og 50 slagtekalve af racen SDM. Planteproduktionens salgsafgrøder er ærter og raps. Der er 2 traktorer, markvandingsanlæg, varm og kold lufts tørreri samt et fast brændselsfyur. Der er 1 skoledreng til hjælp. Der bruges delvis maskinstation.

FLADKÆRVEJ 32, "BIRKELY", 9370 HALS, tlf. 98-251248.

JENS JOHANSEN, gårdejer, født d. 1.-1.-1928, søn af Albert Johansen, gift i 1955 med Jenny Poulsen, født i 1934, datter af Poul Poulsen. Parret har børnene: Birthe, født d. 23.-11.-1956, Henrik, født d. 10.-6.-1958, Jens Jørgen, født d. 17.-5.-1961, Elsebeth, født d. 17.-8.-1962 og Finn, født d. 18.-1.-1974.

J.J. overtog gården i 1957 fra sin far Albert Johansen.

Ejendomsskyld 890.000. Areal 18,3 ha., heraf tilkøbt 8,5 ha.

Stuehuset er opført i 1971. Udbygningerne består af kvægstald fra 1975, svinestald fra 1962, garage fra 1965, lade fra 1940 restaureret i 1965, staklade fra 1989, maskinhus fra 1975, foderhus fra 1960 og garage fra 1965. Besætningen er på 40 fedekalve. Planteproduktionens salgsafgrøde er korn. Der er 2 traktorer, mejetærsker, varm og kold lufts tørreri samt brændefyur. Der bruges delvis maskinstation.

FLADKÆRVEJ 36, "EGEN", 9370 HALS, tlf. 98-251306.

JENS OTTO BADSBERG, gårdejer, født d. 15.-2.-1943, søn af Otto Badsberg, gift d. 16.-1.-1967 med Bente Agnete Berg, medhjælper ved vognmand, født d. 27.-12.-1944, datter af Oline Hansen. Parret har børnene: Lisbeth, født d. 23.-6.-1967 og Katrine, født d. 29.-6.-1976.

J.O.B. driver lidt maskinstation. Han overtog gården d. 1.-8.-1973 fra sin far Otto Badsberg.

Ejendomsskyld 1.200.000. Areal 48 ha., heraf 1,5 ha. skov. Der er bortforpagtet 27,5 ha.

Stuehuset er opført i 1930. Udbygningerne består af kvægstald, lade, maskinhus og værksted. Gården drives udelukkende med planteproduktion bestående af korn. Der er 2 traktorer, mejetærsker, rendegraver, plansilo, varm og kold lufts tørreri og halmfyur.

GETTRUPVEJ 7, GETTRUP MARK, 9370 HALS, tlf. 98-254518.

AKSEL JOHANSEN, husmand, født d. 19.-9.-1915, søn af Karl J. Johansen, gift i 1956 med Karen Andersen, født d. 4.-4.-1933, datter af Karl Andersen. Parret har børnene:

Karl Johan, født d. 15.-4.-1957, Anne Grethe, født d. 22.-2.-1961 og Bent Leo, født d. 6.-8.-1971.

Aksel Johansen har været på Djursland Husmandsskole. Han overtog gården d. 1.-11.-1956 fra Jens Jensen.

Ejendomsskyld 420.000. Areal 6 ha.

Bygningerne består af stuehus, kvægstald, lade og 2 maskinhuse. Besætningen er på 4 årskøer, 2 ungdyr og 5 slagtekalve af blandet race, desuden er der 20 høns. Plante-
produktionens salgsafgrøde er roer. Der er traktor og mejetærsker. Der bruges delvis maskinstation.

GETTRUPVEJ 17, GETTRUP MARK, 9370 HALS, tlf. 98-254271.

POUL MØLLER HANSEN, husmand, født d. 12.-9.-1925, søn af Karen og Sofus Møller Hansen, gift i 1953 med Krista Hansen, sygehjælper, født d. 23.-10.-1932, datter af Dorthea og Peter Hansen. Parret har børnene: Jytte, født i 1953, tvillingerne Hanne og Arne, født i 1958.

P.M.H. overtog gården i 1953 fra sin far Sofus Møller Hansen.

Ejendomsskyld 680.000. Areal 10,4 ha., heraf tilkøbt 2 ha. Der er forpagtet 5,5 ha. Stuehuset er opført i 1958. Udbygningerne består af kvægstald fra 1906 restaureret i 1967, lade fra 1970 og maskinhus. Gården drives som alsidigt landbrug med en kvæg-
produktion på 2 årskøer og 3 ungdyr af racen SDM, svineproduktionen er på ca. 180 slagtesvin årligt. Planteproduktionens salgsafgrøde er korn. Der er 2 traktorer, 4 kornsiloer samt varm og kold lufts tørreri. Der bruges delvis maskinstation.



GETTRUPVEJ 18, "OVERGAARD",
GETTRUP MARK, 9370 HALS,
tlf. 98-254281.

HENNING KROGSGAARD, gård-
ejer, født d. 13.-6.-1921, søn af
Marie og Søren Krogsgaard, gift
i 1948 med Karen Thomsen, født
d. 28.-11.-1925, datter af Kristi-
ne og Peter Thomsen. Parret har
børnene: Søren, født d. 18.-7.-
1948, Frede, født d. 3.-10.-1949,
Birgit, født d. 11.-9.-1950, Finn,
født d. 22.-1.-1953, Anne Marie,
født d. 10.-2.-1954, Jørn, født d.

8.-4.-1955 og Doris, født d. 9.-7.-1960.

H.K. har været på St. Restrup Husmandsskole. Han overtog gården i 1948 fra Marinus Pedersen.

Ejendomsskyld 980.000. Areal 23 ha., heraf tilkøbt 16 ha.

Stuehuset er opført i 1923 og restaureret flere gange senest i 1982. Udbygningerne
består af svinestald fra 1972, hønsehus fra 1951 og lade fra 1975. Gården drives med
en slagtesvineproduktion på ca. 700 stk. årligt. Planteproduktionens salgsafgrøder er
korn og raps, som ombyttes til færdigfoder. Der er 2 traktorer, 3 tårnsiloer samt
varm og kold lufts tørreri. Der bruges maskinstation til høst.

GETTRUPVEJ 19, "HEDELUND", ULSTED, 9370 HALS.

KAREN MARIE SØNDERGAARD, sygeplejerske, datter af Johanne og David Sørensen.
K.M.S. overtog gården i 1989 fra sine forældre.

Ejendomsskyld 870.000. Areal 15 ha.

Stuehuset er opført i 1955. Udbygningerne består af kvæg- og svinestald fra 1960,
lade fra 1951 og maskinhus fra 1952.

K.M.S. bor på "Søndergaard", Kvisselholtevej 84, Agersted.

GETTRUPVEJ 23, GETTRUP MARK, 9370 HALS, tlf. 98-254560.

NIELS QVIST, gårdejer, født d. 18.-6.-1949, søn Kjeld Qvist, gift d. 21.-4.-1973 med
Anni Pedersen, født d. 30.-11.-1952, datter af Ejnar Pedersen. Parret har børnene:
Ulrik, født d. 23.-7.-1972 og Laila, født d. 19.-3.-1976.

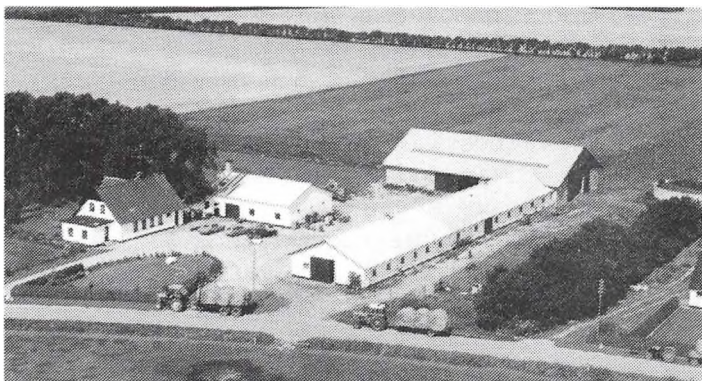

Niels Quist har været på Vejlbj Landbrugsskole, han er uddannet landbrugstekniker. Han overtog gården d. 1.-1.-1979 fra sin far Kjeld Qvist.

Ejendomsskyld 1.600.000 Areal 25 ha., heraf tilkøbt 2 ha. Der er forpagtet 25 ha.

Stuehuset er opført i 1923 og restaureret flere gange. Udbygningerne består af kvægstald og lade fra 1980, maskinhus fra 1967 og gylletank. Gården drives

med en kvægproduktion på 46 årskøer, 50 ungdyr og 30 slagtekalve af racen SDM. Planteproduktionens salgsafgrøder er raps, ærter og hvede. Der er 4 traktorer, mejetærsker og plansilo. Der er 1 fast medhjælper.

GETTRUPVEJ 35, "ESKELUND", GETTRUP MARK, 9370 HALS, tlf. 98-254398.

ERIK HEMMINGSEN JENSEN, maskinstationsejer, født d. 23.-2.-1943, søn af Kresten Peter Jensen, gift d. 28.-11.-1964 med Anne Lis Schioldam, rengøringsassistent, født d. 18.-11.-1945, datter af Kresten Peter Schioldam. Parret har børnene: Anni, født d. 9.-6.-1965, Arne, født d. 8.-5.-1967 og Carsten, født d. 18.-10.-1982.

E.H.J. driver maskinstation. Han overtog gården d. 15.-5.-1969 fra Erik Kristiansen. Ejendomsskyld 510.000. Areal 10 ha., heraf tilkøbt 4,5 ha., der er 0,5 ha. eng. Der er lejet 8,3 ha.

Bygningerne består af stuehus, kvægstald og lade. Besætningen er på 5 ammekøer, 12 ungdyr og 5 slagtekalve af blandet race. Planteproduktionens salgsafgrøde er korn. Der er traktor og gravemaskine.

HALSVEJ 163, "TOFTGAARD", STAE, 9310 VODSKOV, tlf. 98-256169.

BODIL NIELSEN, gårdejer, født i 1943, datter af Thomas Nielsen.

B.N. overtog gården i 1978 fra sin far Thomas Nielsen.

Ejendomsskyld 860.000. Areal 10 ha.

Stuehuset er opført omkr. 1919.

Udbygningerne består af kvægstald og lade fra 1988 samt maskinhus. Gården drives med en kvægproduktion på 10 årskøer, 5 ungdyr og 5 slagtekalve af racen SDM, desuden er der 3 årssøer, der produceres 35 slagtesvin årligt, samt 6 travheste. Der er 3 traktorer og kornsilo. Der bruges delvis maskinstation.



HALSVEJ 178, "STAE ØS-TERGAARD", STAE, 9310 VODSKOV, tlf. 98-256327.

KJELD SIMONSEN, gårdejer, født d. 23.-10.-1933, søn af Birthe og Thomas Otto Simonsen, gift i 1966 med Anne Marie Schmidt, født d. 31.-5.-1939, datter af Tuddi og Hans Schmidt. Parret har datteren Anne Birthe, født d. 15.-1.-1969. K.S. har været på Asmild-

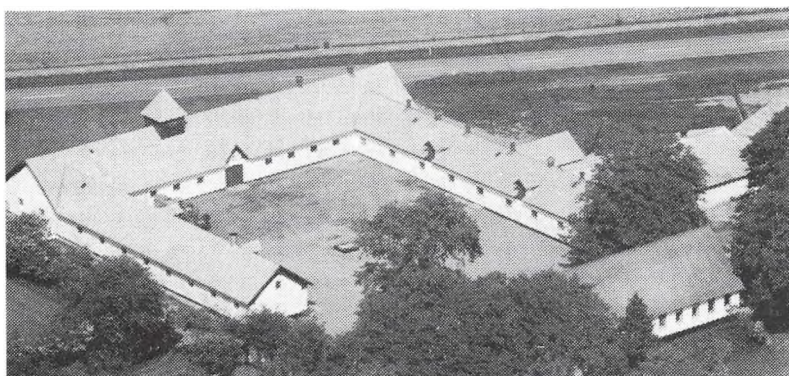

kloster og Næsgaard Landbrugsskoler. Kjeld Simonsen overtog gården d. 9.-1.-1985 fra Ole Frost Larsen.

Ejendomsskyld 1.850.000. Areal 46,8 ha., heraf tilkøbt 3,3 ha., der er 2,8 ha. eng og skov. Der er lejet 6 ha.

Stuehuset er restaureret i 1986. Udbygningerne består af svinestald med lade fra 1914, 2 svinestalde fra 1914, svinestald fra 1976, svinestald fra 1978, foderhus, maskinhus, 2 mindre huse og gylletank. Gården drives med en svineproduktion på 100 årssøer, der produceres ca. 1.300 slagtesvin årligt. Planteproduktionens salgsafgrøder er raps og kartofler. Der er 3 traktorer, mejetærsker, plansilo, varm og kold lufts tørreri, der anvendes staldvarme til opvarmning af stuehuset. Der bruges delvis maskinstation.

HALSVEJ 197, "VESTERMARK", VESTER HASSING, 9310 VODSKOV, tlf. 98-257243. PETER ELLERN NIELSEN, gårdejer, født d. 23.-9.-1947, søn af Carl Peter Nielsen, gift d. 13.-6.-1970 med Lisette Dyhrberg Knudsen, ledende hjemmesygeplejerske, født d. 20.-11.-1947, datter af Godske Knudsen. Parret har børnene: Anders, født d. 13.-12.-1970, Maria, født d. 8.-5.-1972 og Ingeborg, født d. 10.-3.-1977.

P.E.N. har været på Nordisk Landbrugsskole, og er uddannet landbrugstekniker. Han overtog gården d. 1.-10.-1977 fra sin far Carl Peter Nielsen, nuværende ejer er 3. generation.

Ejendomsskyld 3.000.000. Areal 54 ha., heraf tilkøbt 20 ha. Der er forpagtet 14 ha. Stuehuset er opført i 1862 og restaureret i 1985. Udbygningerne består af kvægstalde fra 1880 og 1925, løsdriftstald samt foderhus fra 1978, ungdyrstald fra 1989, lader fra 1932 og 1954 samt gylletank. Gården drives med en kvægproduktion på 85 årskøer, 50 ungdyr og 40 kalve af racen Jersey. Planteproduktionens salgsafgrøde er korn. Der er 2 traktorer og 1 fast medhjælper.

HALSVEJ 302, "GRYDELUND", VESTER HASSING, 9310 VODSKOV, tlf. 98-256067. HELGE LYNGE, gårdejer, født d. 1.-8.-1930, søn af Anna og Ejner Lynge, gift d. 19.-5.-1956 med Mariane Eriksen, født d. 28.-3.-1933, datter af Anna og Andreas Eriksen. Parret har børnene: Knud, født d. 30.-7.-1957, Ejner, født d. 28.-4.-1960 og Solveig, født d. 5.-7.-1961.

H.L. har været på Ladeland Landbrugsskole, han er i bestyrelsen for Kartoffelmelsfabrikken. Han overtog gården d. 6.-4.-1956 fra Carl Undall.

Ejendomsskyld 3.600.000. Areal 87,4 ha., heraf tilkøbt 49 ha., der er 1,5 ha. skov i Rasmus Mose.

Stuehuset er opført i 1917 og restaureret i 1979. Udbygningerne består af svinestald med lade samt sostald, som har en udlejningslejlighed, begge fra 1950, kyllingehus til 30.000 stk. og maskinhus med kornsilo fra 1973. Gården drives med en kyllingeproduktion på 30.000 stk., desuden er der 30 årssøer, og der produceres ca. 600 slagtesvin årligt. Planteproduktionens salgsafgrøder er raps og kartofler til fabrik. Der er 4 traktorer, mejetærsker, plansilo med varm og kold lufts tørreri samt halmfyr. Der er 1 fast medhjælper, og der bruges lidt maskinstation.

HALSVEJ 304, "HAUKROG", VESTER HASSING, 9310 VODSKOV, tlf. 98-256084. ERIK KROGH, gårdejer, gift i 1959 med Anna Krogh.

E.K. har været på Lyngby Landbrugsskole. Han overtog gården i 1963 fra Otto Nielsen, nuværende ejer er 5. generation.

Ejendomsskyld 2.000.000. Areal 46 ha. Jorden er bortforpagtet fra januar 1990.

Bygningerne består af stuehus, 2 svinestalde, lade og maskinhus. Gården drives med en slagtesvineproduktion på ca. 800 stk. årligt. Planteproduktionens salgsafgrøder er kartofler og frø. Der er 3 traktorer og 1 plansilo. Der bruges maskinstation til høst og kartoffelproduktion.

HJORTTRIMMENVEJ 9, "ENGHOLM", GANDRUP ENGE, 9362 GANDRUP, tlf. 98-259238.

THORKILD THOMSEN, gårdejer, født d. 7.-7.-1923, søn af Asta og Niels Thomsen, gift i 1953 med Ellen Brix, født d. 9.-4.-1928, datter af Signe og Jens Herluf Brix. Parret har børnene: Børge, født d. 9.-10.-1958 og Britta, født d. 15.9.-1965.



Thorkild Thomsen overtog gården i 1973 fra sin far Niels Thomsen. Ejendomsskyld 1.150.000. Areal 30 ha., heraf tilkøbt 6,5 ha. Bygningerne består af stuehus, kvægstald, svinestald, lade og maskinhus. Produktionen er på 100 slagtesvin årligt. Planteproduktionens salgsafgrøde er korn. Der er 2 traktorer, mejetærsker, tårnsilo samt varm og kold lufts tørreri.

HJORTTRIMMENVEJ 22, "ENGE BÆKGAARD", GANDRUP ENGE, 9362 GANDRUP, tlf. 98-259303.

VIGGO GADE, gårdejer, født d. 14.-6.-1934, søn af Johanne Marie og Peder Gade, gift d. 13.-4.-1957 med Magdalene Andersen, rengøringsassistent, født d. 9.-2.-1934, datter af Kirstine Andersen. Parret har børnene: Kirsten Marie, født d. 5.-10.-1957 og Poul Richardt, født d. 17.-6.-1960.

V.G. overtog gården d. 1.-6.-1959 fra sin far Peder Gade.

Ejendomsskyld 1.710.000. Areal 42 ha., heraf tilkøbt 32 ha. Der er lejet 5 ha. Stuehuset er opført i 1970. Udbygningerne består af svinestald, maskinhus og gastætsilo alle fra 1979, sostald fra 1974 og lade fra 1917. Gården drives med en svineproduktion på 40 årssøer, der produceres ca. 700 slagtesvin årligt. Planteproduktionens salgsafgrøde er raps. Der er 2 traktorer og 1 mejetærsker. Der bruges maskinstation til gødningsudbringning.

HOLTETGÅRDSVEJ 9, "AALYKKE", HOLTET, 9362 GANDRUP, tlf. 98-250095.

POUL ERIK RASMUSSEN, gård-ejer, født d. 31.-3.-1939, søn af Astrid og Niels Rasmussen, gift d. 27.-3.-1965 med Karen Marie Svenningsen, født d. 3.-12.-1941, datter af Signe Elisabet og Andrup Svenningsen. Parret har børnene: Erik, født d. 25.-10.-1965, Hanne, født d. 14.-4.-1969 og Bente, født d. 13.-2.-1973.



P.E.R. har været på Dalum Landbrugsskole, han er i repræsentantskabet for Wenbo Slagterierne, og i kredsledelsen for D.L.G. Han overtog gården d. 26.-3.-1965 fra Niels Thomsen.

Ejendomsskyld 2.700.000. Areal 45 ha., heraf tilkøbt 29 ha. Der er forpagtet 17 ha. Stuehuset er opført i 1924 og restaureret samt tilbygget i 1985. Udbygningerne består af 3 svinestalde fra 1967 ændret til solstald i 1985, verandastald fra 1980, lade fra 1976 ændret til svin i 1985, lade, maskinhus og 2 gylletanke. Gården drives med en svineproduktion på 175 årssøer, der sælges ca. 1.200 smågrise og 2.400 slagtesvin årligt. Planteproduktionens salgsafgrøder er fabrikskartofler og ærter. Der er 4 traktorer, mejetærsker, markvandingsanlæg og plantørreri. Der er 1 fast medhjælper.

HOLTETGÅRDSVEJ 25, HOLTET, 9362 GANDRUP, tlf. 98-250174.

KNUD SKELBÆK CHRISTIANSEN, gårdejer, født d. 9.-11.-1954, søn af Lise og Evald Skelbæk Christiansen, gift d. 19.-11.-1977 med Ulla Vita Nielsen, hjemmehjælper, født d. 15.-2.-1956, datter af Ingeborg og Holger Nielsen. Parret har børnene: Dorthe, født d. 23.-7.-1981, Katrine, født d. 9.-8.-1985 og Susanne, født d. 22.-3.-1989.

K.S.C. har været på Lundbæk Landbrugsskole. Han overtog gården d. 1.-12.-1979 fra Erik Christensen.

Ejendomsskyld 800.000. Areal 23,4 ha., heraf tilkøbt 5 ha. Der er forpagtet 8,8 ha.

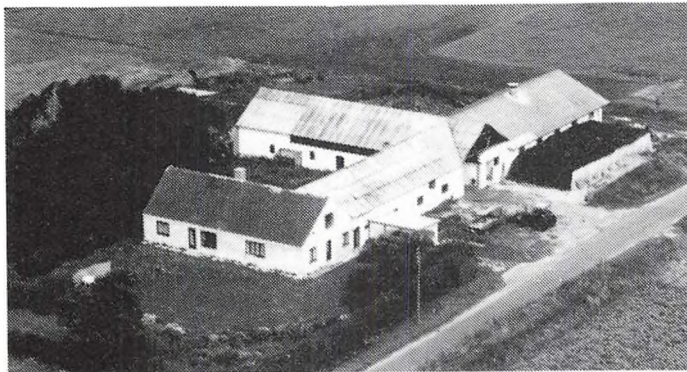

Holtetgårdsvej 25's stuehus er opført i 1919 og restaureret flere gange. Udbygningerne består af kvægstald fra 1973, kalvestald fra 1919, lade fra 1935, maskinhus fra 1970, som er tilbygget i 1989, samt køresilo. Gården drives med en kvægproduktion på 28 årskøer, 28 ungdyr og 14 slagtekalve af racen SDM. Der er 2 traktorer og 1 kornsilo. Der bruges lidt maskinstation.

HOLTETVEJ 52, "ENEKÆR", ØSTER HASSING KÆR, 9362 GANDRUP, tlf. 98-254157.

ULRIK MORTENSEN, husmand, født d. 19.-3.-1930, søn af Karen og Lars Mortensen, gift d. 8.-6.-1957 med Minna Mann, født d. 17.-12.-1933, datter af Ingeborg og Niels Mann. Parret har børnene: Morten, født d. 9.-5.-1958, John, født d. 16.-7.-1959 og Niels Erik, født d. 18.-5.-1965. U.M. overtog gården i 1958 fra Peter Gade. Ejendomsskyld 1.000.000. Areal 12,5 ha. Ejendommen er forpagtet ud til sønnen Morten.

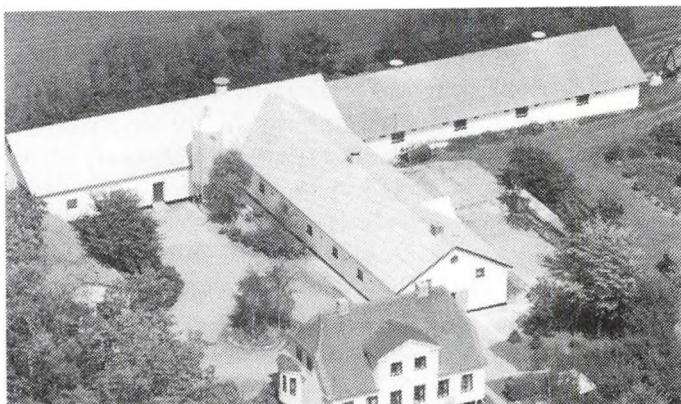

Stuehuset er opført i 1930 og restaureret flere gange. Udbygningerne består af 3 svinestalde fra 1930, 1970 og 1977, lade fra 1930, maskinhus fra 1966, fodersilo og gylletank. Gården drives med en slagtesvineproduktion på ca. 900 stk. årligt. Planteproduktionens salgsafgrøde er raps. Der er 2 traktorer, 3 kornsiloer, varm og kold lufts tørreri samt halmfyr. Der bruges maskinstation til høst.

HOLTETVEJ 53, "SØNDERKÆR", ØSTER HASSING, 9362 GANDRUP, tlf. 98-254142. KAJ SØNDERKÆR, gårdejer, født d. 12.-7.-1934, søn af Kresten Andersen, gift i 1962 med Christiane Koch, født d. 16.-10.-1937, datter af Carl Koch. Parret har børnene: Susanne, født d. 24.-7.-1963 og Mogens, født d. 21.-7.-1964.

K.S. har været på Lundbæk Landbrugsskole. Han overtog gården i 1970 fra sin far Kresten Andersen, nuværende ejer er 3. generation.

Ejendomsskyld 2.200.000. Areal 55,8 ha. Der er lejet 3 ha.

Stuehuset er opført i 1898 og restaureret flere gange. Udbygningerne består af kvægstald og lade fra 1934, 2 svinestalde fra 1898 restaureret i 1975, der er maskinhus i laden. Gården drives som alsidigt landbrug med en kvægproduktion på 34 årskøer, 40 ungdyr og 25 slagtekalve af racen SDM, svineproduktionen er på 15 årssøer, der produceres ca. 280 slagtesvin årligt. Der er 2 traktorer, mejetærsker, 3 kornsiloer samt varm og kold lufts tørreri. Der er 1 fodermester.

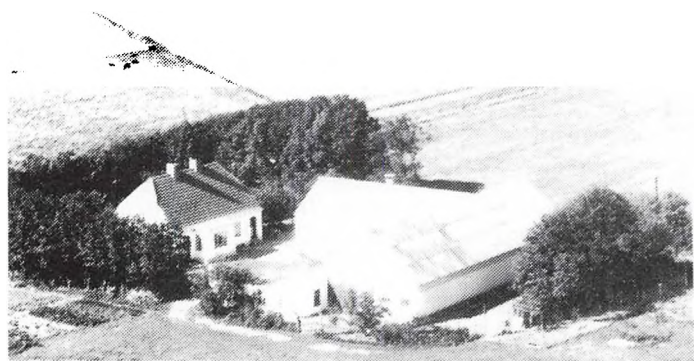

HOLTETVEJ 54, "KÆRBO", ØSTER HASSING KÆR, 9362 GANDRUP, tlf. 98-254129.

DAGNY JØRGENSEN, gårdejer, født d. 21.-8.-1910, datter af Kristian Nielsen. D.J. har børnene: Henning, født i 1937, Gunnar, født i 1938, Ejnar, født i 1940, Arne, født i 1942, Inga, født i 1943, Bodil, født i 1945, og Eigel, født i 1946.

D.J. overtog gården i 1945 fra Martin Søndermølle. Ejendomsskyld 540.000. Areal 8,4 ha. Ejendommen er forpagtet til sønnen Ejnar, som har været på Bygholm Landbrugsskole. Stuehuset er opført i 1929 og restaureret i 1975. Udbygningerne består af svinestald, lade samt maskinhus alle fra 1929, laden er tilbygget i 1949. Gården drives med en svineproduktion på 6 årssøer, der produceres ca. 110 slagtesvin årligt. Planteproduktionens salgsafgrøde er raps. Der er traktor og plansilo. Maskinstation bruges til høst.

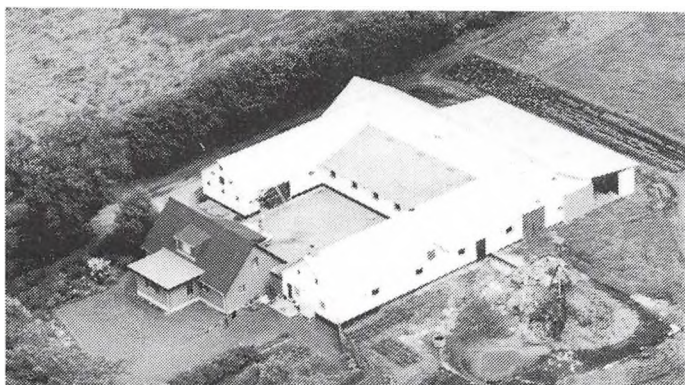

HOLTETVEJ 58, ØSTER HASSING KÆR, 9362 GANDRUP, tlf. 98-254176.

TAGE CHRISTENSEN, gårdejer, født d. 5.-6.-1928, søn af Mary og Niels Christian Christensen, gift i 1961 med Inga Lyngø, faglærer, født d. 19.-3.-1932, datter af Kristiane og Holger Lyngø. Parret har børnene: Terkel, født d. 6.-6.-1962 og Marianne, født d. 31.-5.-1965.

T.C. overtog gården i 1961 fra sin far Niels Christian Christensen, nuværende ejer er 3. generation. Ejendomsskyld 860.000. Areal 13 ha., heraf tilkøbt 2 ha. Stuehuset er opført i 1900 og restaureret flere gange. Udbygningerne består af maskinhus fra 1980, kvæg- og svinestald samt lade fra 1936, kvægstalden er tilbygget i 1968. Gården drives med en kvægproduktion på 15 årskøer, 16 ungdyr og 6 slagtekalve af racen SDM, desuden produceres der ca. 250 slagtesvin årligt. Der er 2 traktorer, 2 kornsiloer samt varm og kold lufts tørreri. Maskinstation bruges til høst.

HOLTETVEJ 68, "PALLISGAARDS-MINDE", ØSTER HASSING KÆR, 9362 GANDRUP, tlf. 98-254076. JENS JACOB SVENDSEN, gårdejer, født i 1920, søn af Peter Adolf Svendsen, gift i 1952 med Kirsten Jensen, født i 1923, datter af Jens Jensen. Parret har børnene: Karen Marie, født i 1954 og Anne Lene, født i 1956. J.J.S. har været på Lyngby og Malling Landbrugsskoler. Han overtog gården i 1952 fra Thomas Elholm. Ejendomsskyld 980.000. Areal 24,8 ha., heraf 0,5 ha. mose. Bygningerne består af stuehus, kvægstald, svinestald, lade og maskinhus. Gården drives udelukkende med planteproduktion bestående af korn og ærter. Der er 2 traktorer, 2 kornsiloer samt varm og kold lufts tørreri.



HOLTETVEJ 73, ØSTER HASSING KÆR, 9362 GANDRUP, tlf. 98-254285.

LEIF ØSTERGAARD PEDERSEN, vognmand, født d. 5.-5.-1949, søn af Anne og Lars Peder Pedersen, gift i 1971 med Jette Als, født d. 12.-5.-1951, datter af Sonja og Marius Als. Parret har børnene: Johnny, født d. 1.-9.-1971 og Marianne, født d. 22.-11.-1974. L.Ø.P. driver selvstændig vogn-

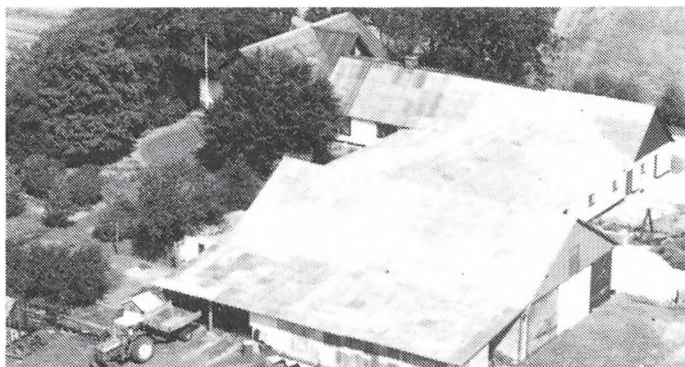

mandsforretning. Han overtog gården d. 1.-4.-1983 fra Karl Larsen. Ejendomsskyld 890.000. Areal 21,3 ha. Der er udlejet 8,3 ha.

Stuehuset er opført i 1972. Udbygningerne består af kvægstald fra 1958, som er udvidet i 1967, lade fra 1967 og maskinhus fra 1975. Gården drives med en svineproduktion på 18 årssøer, der sælges ca. 200 smågrise årligt, desuden er der 4 ammekøer, 3 ungdyr, 2 slagtekalve og 1 hest. Planteproduktionens salgsafgrøde er ærter. Der er 2 traktorer, 2 tårnsiloer samt varm og kold lufts tørreri. Maskinstation bruges til en del af markarbejdet. L.Ø.P. ejer desuden halvdelen af Hou Engvej 69.

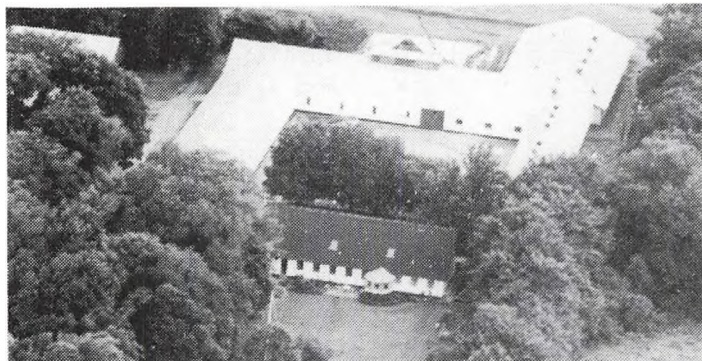

HOLTETVEJ 91, "ELSNAB", ULSTED, 9370 HALS, tlf. 98-254030. ISAK CHRISTIAN BASTHOLM, gårdejer, født i 1950, søn af Jens Bastholm, gift i 1988 med Kirsten Hansen, EDB-konsulent, født i 1958, datter af Knud Hansen. Parret har sønnen Troels, født i 1988.

I.C.B. har været på Bygholm Landbrugsskole. Han overtog l. halvdel af gården d. 1.-8.-1977

og resten i 1986 fra sin far Jens Bastholm, nuværende ejer er 4. generation. Ejendomsskyld 4.500.000. Areal 221 ha., heraf 17 ha. skov, gårdsplads og vej. Derudover er der forpagtet 11 ha. Stuehuset er opført omkr. 1870 og restaureret i 1960. Udbygningerne består af 3 svinestalde fra 1924, lade i en del af svinestald, kombineret maskin- og kartoffelhus samt gylletank. Gården drives med en slagtesvineproduktion på ca. 5.000 stk. årligt. Planteproduktionens salgsafgrøder er kartofler, rajgræs, rug, hvede og byg. Der er 2 traktorer, mejetærsker, 2 kornsiloer samt varm og kold lufts tørreri. Der er 1 fast medhjælper, og der bruges maskinstation til gylleudkørsel.

HOU ENGVEJ 2, "GREGERSMINDE", HOU, 9370 HALS, tlf. 98-253019.

GUNNAR JØRGENSEN, landmand, født d. 16.-4.-1924, søn af Jørgen Jørgensen.

G.J. overtog gården i 1952 fra sin far Jørgen Jørgensen.

Ejendomsskyld 1.600.000. Areal 26 ha., heraf 5,5 ha. løvskov. Stuehuset er opført i 1879 og restaureret flere gange. Udbygningerne består af 3 svinestalde

bygget i tiden 1850-98, som er ændret flere gange, lade fra 1982, og maskinhus fra 1970. Gården drives med en svineproduktion på 40 årssøer, der produceres ca. 600 slagtesvin årligt. Planteproduktionens salgsafgrøde er raps. Der er 2 traktorer, mejetærsker og kold lufts tørreri. Maskinstation bruges til gødningsudkørsel.



HOU ENGVEJ 11, "LARSENSMINDE", HOU, 9370 HALS, tlf. 98-253307.

POUL NØRKÆR SØRENSEN, gårdejer, født d. 6.-11.-1941, søn af Meta og Oluf Nørkær Sørensen, gift d. 14.-10.-1967 med Birthe Jørgensen, opsynsdame på feriekoloni, født d. 27.-4.-1937, datter af Maren og Aksel Jørgensen. Parret har børnene: Helle, født d. 25.-12.-1962 og Ole, født d. 15.-5.-1969.

Poul Nørkær Sørensen har været på Lundbæk Landbrugsskole. Han overtog gården i 1978 fra sin far Oluf Nørkær Sørensen, nuværende ejer er 5. generation. Ejendomsskyld 1.700.000. Areal 55 ha., heraf 5,5 ha. skov og 11 ha. mose. Der er forpagtet 33 ha.

Stuehuset er opført i 1984. Udbygningerne består af kvægstald fra 1979, lade fra 1978, maskinhus fra 1981 og gylletank. Gården drives med en kvægproduktion på 38 årskøer og 40 ungdyr af racen SDM. Der er 3 traktorer. Maskinstation bruges til en del af markarbejdet.

HOUVEJ 34, "GRANLY", HOU, 9370 HALS.

ERLING JOHANNESSEN, gårdejer, født d. 27.-1.-1938, søn af Larsine og Thorvald Johannessen, gift d. 1.-6.-1963 med Ketty Batsberg, født d. 31.-8.-1941, datter af Maren og Anton Batsberg. Parret har børnene: Flemming, født d. 2.-6.-1964 og Lone, født d. 8.-5.-1966.

E.J. har været på Lundbæk Landbrugsskole. Han overtog gården i 1963 fra sin far Thorvald Johannessen, nuværende ejer er 3. generation på gården, som blev bygget af bedstefaderen.

Ejendomsskyld 1.100.000. Areal 42 ha., heraf 12 ha. plantage, skov og mose.

Stuehuset er opført i 1979. Udbygningerne består af kvægstald fra 1924, kombineret garage og fyrrum, lade, som er ombygget i 1941, samt maskinhus. Gården drives med kvægproduktion på 20 årskøer, 19 ungdyr og 12 slagtekalve af racen SDM, desuden produceres der ca. 150 slagtesvin årligt. Der er 2 traktorer, mejetærsker, 2 kornsiloer, varm og kold lufts tørreri samt brændefyr. Maskinstation bruges til lidt af markarbejdet.

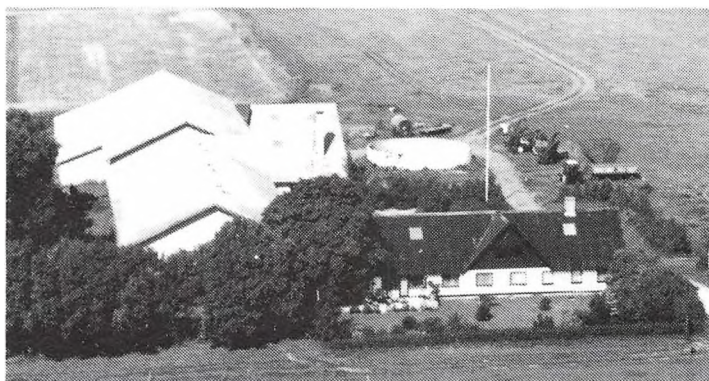

HOUVEJ 90, "NØRRE BATSBERG", ULSTED, 9370 HALS, tlf. 98-254427.

HANS JØRGEN BATSBERG, gårdejer, født d. 1.-4.-1943, søn af Harry Batsberg, gift d. 11.-4.-1964 med Rigmor Nielsen, født d. 31.-10.-1945, datter af Andrup Nielsen. Parret har børnene: Marianne, født d. 23.9.-1964, Susanne, født d. 27.-6.-1966 og Bruno, født d. 14.-1.-1974.

H.J.B. overtog gården d. 1.-1.-

1978 fra sin far Harry Batsberg, nuværende ejer er 4. generation.

Ejendomsskyld 2.400.000. Areal 128 ha., heraf 17 ha. skov og mose. Derudover er der forpagtet 7 ha.

Stuehuset er opført i 1867 og restaureret flere gange. Udbygningerne består af kvægstald og lade fra 1973, løsdriftstald fra 1974 og gylletank. Gården drives med en kvægproduktion på 50 årskøer, 50 ungdyr og 25 slagtekalve af racen SDM. Planteproduktionens salgsafgrøder er korn, raps og ærter. Der er 4 traktorer, mejetærsker, 8 kornsiloer, varm og kold lufts tørreri samt halmfyr. Der er 1 skoledreng til hjælp, og der bruges delvis maskinstation.

HOUVEJ 139, ULSTEDLUND, 9370 HALS, tlf. 98-254018.

PEDER HØGH, gårdejer, født d. 12.-5.-1919, søn af Søren Høgh, gift i 1950 med Grete Thomsen, født i 1924, datter af Thomas B. Thomsen. Parret har børnene: Karsten, født i 1951 og Birgitte, født i 1955.

P.H. har været på Korinth Landbrugsskole, han er uddannet landbrugskandidat og har arbejdet på Dalum Landbrugsskole, han er medlem af Skatterådet, har været sognerådsformand i Ulsted Kommune og været i kommunalbestyrelsen for Hals Kommune, og han er nu præstegårdskonsulent for Aalborg Stift. Han overtog gården i 1950 fra sin svigerfar Thomas B. Thomsen. Gården har været i slægtens eje siden 1745.

Ejendomsskyld 1.100.000. Areal 30 ha., heraf tilkøbt 6 ha., der er 4 ha. mose og plantage. Jorden er udlejet.

Houvej 139's stuehus er opført omkr. 1870 og restaureret flere gange. Udbygningerne består af kvægstald fra 1916, som er ombygget i 1958, lade fra 1870 og maskinhus, som er ombygget i 1960. Der er traktor og mejetærsker.

HOUVEJ 225, "ABILDKÆR", ØSTER HASSING, 9362 GANDRUP.

CHRISTIAN K. PEDERSEN, gårdejer, født d. 26.-6.-1958, søn af Søren M. Pedersen. C.K.P. har været på Lundbæk Landbrugsskole. Han overtog gården i 1988 fra Egon Ovesen.

Ejendomsskyld 1.300.000. Areal 43,5 ha. Der er lejet 10 ha.

Bygningerne består af stuehus samt stalde af ældre dato. Gården drives med en slagtesvineproduktion på ca. 850 stk. årligt. Planteproduktionens salgsafgrøder er industrikartofler, raps, ærter, hestebønner og korn. Der er 2 traktorer samt varm og kold lufts tørreri. Maskinstation bruges til en del af markarbejdet.

HOUVEJ 236, "KÆRVANG", ØSTER HASSING, 9362 GANDRUP, tlf. 98-254160.

KARL JAKOBSEN, husmand, født i 1928, søn af Dususus Jakobsen, gift i 1959 med Lisse Johansen, fabriksarbejder, født i 1931, datter af Henrik Johansen. Parret har børnene: Flemming, født i 1949 og Jonna, født i 1956.

K.J. overtog gården i 1953 fra Johannes Danielsen.

Ejendomsskyld 750.000. Areal 8,8 ha.

Stuehuset er opført i 1927 og restaureret flere gange. Udbygningerne består af kvægstald fra 1978, som indeholder svinestald og lade, kyllingehus fra 1980 og maskinhus fra 1982. Gården drives med en kvægproduktion på 6 årskøer, 11 ungdyr og 5 slagtekalve af racen SDM, desuden er der 400 høns. Planteproduktionens salgsafgrøde er kartofler. Der er traktor og plansilo til kraftfoder. Maskinstation bruges.

HOUVEJ 241, "KÆRLUND", ØSTER HASSING, 9362 GANDRUP, tlf. 98-254268.

JENS JENSEN, gårdejer, født i 1928, søn af Thomas Kristian Jensen.

J.J. overtog gården i 1964 fra Møller Simonsen.

Ejendomsskyld 645.000. Areal 13,8 ha., der er frasolgt 1,7 ha.

Bygningerne består af stuehus, kvægstald, lade og maskinhus. Gården drives med en kvægproduktion på 11 årskøer, 3 ungdyr og 8 slagtekalve af racen SDM, desuden er der 1 årsso og der produceres 15 slagtesvin årligt. Der er traktor og silo til ensilage. Maskinstation bruges til en del af markarbejdet.



HOUVEJ 248, "POPPELGAARD", ØSTER HASSING, 9362 GANDRUP, tlf. 98-259091.

JOHANNES SKYTTE ELSNAB, gårdejer, født d. 17.-8.-1950, søn af Gudrun Kirsten og Jens Elsnab, gift d. 7.-2.-1981 med Jytte Damgaard, køkkenleder, født d. 19.-8.-1947, datter af Marie og Jens Damgaard. Parret har børnene: Katrine, født d. 7.-2.-1986, og Ellen, født d. 18.-7.-1989. J.S.E. er faglærer i landbrug på

A.M.U. Center Aalborg og er uddannet agronom i 1975. Han overtog gården d. 1.-1.-1984 fra Søren Nielsen.

Ejendomsskyld 2.370.000. Areal 60 ha. og der er forpagtet 80 ha.

Stuehuset er opført i 1827. Udbygningerne består af kvægstald, hestestald, svinestald og lade med maskinhus, alle udbygninger bruges hovedsageligt til kartofler. Gården drives udelukkende med planteproduktion bestående af kartofler, korn og frøavl. Der er 3 traktorer, kartoffeloptager, plansilo og korntørreri. Der er 1 fast årlig medhjælper, og der bruges løs medhjælp i sæsonen.

HOUVEJ 332, "NYGAARD", ØSTER HASSING, 9362 GANDRUP, tlf. 98-259421.

KIM HANSEN, teglværksarbejder, født d. 25.-11.-1960, søn af Egon Torp Pedersen, bor

sammen med Hanne Kleis Jeppesen, født d. 30.-12.-1964, datter af Rudolf Jeppesen. Parret har børnene: Kristina, født d. 1.-3.-1986 og Kenneth, født d. 16.-12.-1988. K.H. overtog gården d. 15.-5.-1986 fra Bodil Sørensen.

Ejendomsskyld 450.000. Areal 1.7 ha., der er frasolgt 16,5 ha.

Stuehuset er opført i 1919 og restaureret flere gange. Udbygningerne består af kvægstald og lade fra 1919, maskinhus fra 1969 samt 3 minkhaller fra 1986, 1988 og 1989. Gården drives som minkfarm med en bestand på 200 tæver, desuden er der 1 årsko og 1 slagtekalv af racen SDM. Der er 1 traktor.

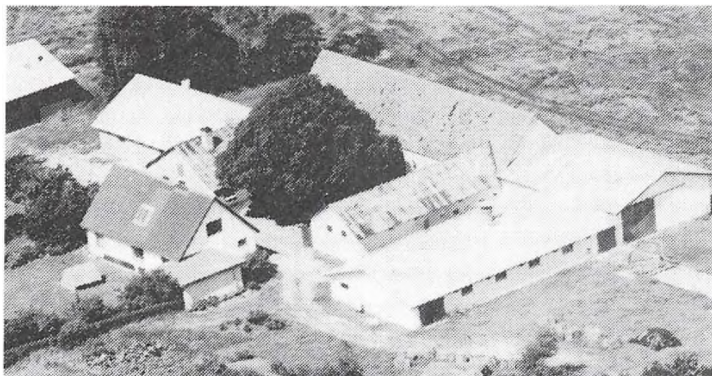

HOUVEJ 356, "NØRRE SKINDBJERG", SKINDBJERG, 9362 GANDRUP, tlf. 98-256178.

THORVALD LIND, gårdejer, født d. 21.-3.-1929, søn af Jensine og Kristian Lind, gift d. 27.-1.-1957 med Grete Eriksen, født d. 20.-3.-1929, datter af Martha og Carl Theodor Eriksen. Parret har børnene: Jørn, født d. 21.-1.-1958 og Svend Erik, født d. 23.-3.-1960. T.L. er landbrugsvikar. Han over tog gården d. 7.-11.-1956

fra Dagmar og Kresten Jensen. Ejendomsskyld 1.000.000. Areal 20,6 ha., heraf tilkøbt 3,6 ha. Der er 1 ha. skov. Jorden er bortforpagtet.

Stuehuset er opført i 1911 og restaureret flere gange samt tilbygget i 1973. Udbygningerne består af kvægstald fra 1924, som er restaureret i 1957, svinestald fra 1978, lade fra 1924, som er tilbygget i 1973, maskinhus fra 1977 samt værksted, garage og gylletank. Der er 3 traktorer, 3 kornsiloer, varm lufts tørreri og halmfyr.

HOUVEJ 365, "LYKKENSPRØVE", SKINDBJERG, 9362 GANDRUP, tlf. 98-256534.

HENNING STEEN JENSEN, EDB-operatør, født d. 3.-11.-1962, søn af Asta og Lars Peter Jensen, bor sammen med Birgit Henrichsen, sygehjælper, født d. 21.-6.-1962, datter af Ketty og Svend Henrichsen. Parret har datteren Kristina, født d. 11.-5.-1989.

H.S.J. overtog gården d. 1.-11.-1988 fra Anna Jensen. Ejendomsskyld 700.000. Areal 15 ha. Der er bortforpagtet 5,5 ha. Bygningerne består af stuehus, kvægstald, hestestald, hønsehus, lade og maskinhus. Gården drives udelukkende med planteproduktion bestående af korn og raps. Der er 1 traktor og kombifyr. Maskinstation bruges til høst.

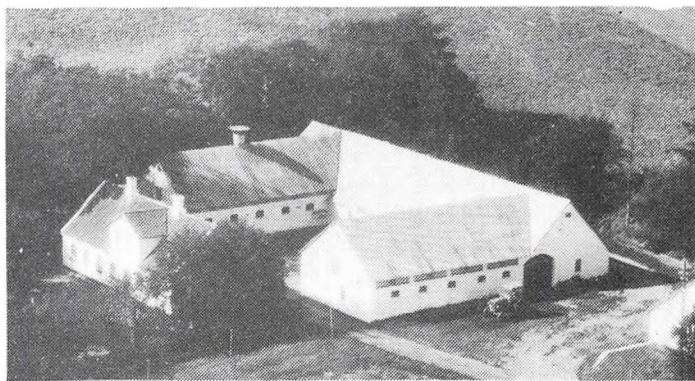

HOUVEJ 376, "SØRENSMINDE", VESTER HASSING MARK, 9310 VODSKOV, tlf. 98-256621.

JENS M. PEDERSEN, gårdejer, født d. 31.-7.-1946, søn af Mary og Colding Pedersen, gift d. 10.-10.-1970 med Inge Lene Nielsen, født d. 10.-10.-1948, datter af Martine og Niels Nielsen. Parret har børnene: Susanne, født d. 5.-2.-1974 og Marianne, født d. 7.-5.-1977.

Jens M. Pedersen overtog gården i 1970 fra Elis Nielsen.

Ejendomsskyld 730.000. Areal 20,5 ha., heraf tilkøbt 12 ha., der er 0,5 ha. med gravhøje. Derudover er der forpagtet 15 ha.

Stuehuset er restaureret flere gange. Udbygningerne består af kvægstald, kalvestald og lade. Gården drives med en kvægproduktion på 37 årskøer, 50 ungdyr og 20 slagtekalve af racen SDM. Der er 2 traktorer, plantørreri og kombifyr. Maskinstation bruges til en del af markarbejdet. Kvægstalden på Houvej 356 er lejet til opstaldning af ungdyr.



HOUVEJ 378, "POLLEBAKKEN", 9310 VODSKOV, tlf. 98-256357. EGON STØVRING, gårdejer, født d. 8.-10.-1934, søn af Anna Støvring, gift i 1958 med Else Iversen, født d. 5.-6.-1932, datter af Annine og Ingvar Pedersen. E.S. overtog gården i 1959 fra Kolding Pedersen.

Ejendomsskyld 740.000. Areal 13 ha., heraf tilkøbt 6 ha.

Stuehuset er opført i 1917 og restaureret flere gange. Udbyg-

ningerne består af kvægstald fra 1917, lade fra 1975 og maskinhus fra 1968. Gården drives med en kvægproduktion på 13 årskøer, 9 ungdyr og 7 slagtekalve af blandet race, desuden er der 1 årso, 20 slagtesvin, 1 hest og lidt høns. Der er 2 traktorer, tårnsilo og kombifyr. Maskinstation bruges til en del af markarbejdet.

HOVGÅRDSVEJ 31, "HOVGAARDSMØLLE", VESTER HASSING, 9310 VODSKOV, tlf. 98-256089.

HOLGER BADSBERG, gårdejer, født d. 14.-2.-1926, søn af Inger Marie og Johannes Badsberg, gift i 1953 med Kirsten Pihl, født d. 6.-3.-1933, datter af Valborg og Laurits Pihl. Parret har børnene: Inger Marie, født d. 31.-5.-1954, Tove, født d. 14.-12.-1956, Karen, født d. 22.-1.-1962,



Anne, født d. 25.-7.-1963, Birgit, født d. 10.-11.-1964 og Else, født d. 12.-7.-1966. H.B. har været på Malling Landbrugsskole. Han overtog gården d. 15.-2.-1953 fra Magnus Kaasgaard.

Ejendomsskyld 2.000.000. Areal 55 ha. Der er forpagtet 33 ha.

Stuehuset er opført i 1880 og restaureret flere gange. Udbygningerne består af 4 svinestalde fra 1880, 1924, 1966 og 1972, fravænningsstald med lade fra 1976, lade fra 1880 og maskinhus fra 1978, desuden er der gastæt silo og gylletank. Gården drives som svineavlscenter med 80 årssøer, der produceres ca. 1.500 slagtesvin årligt. Planteproduktionens salgsafgrøder er raps, ærter og industrikartofler. Der er 3 traktorer, mejetærsker, kartoffeloptager, kornsilo, plantørreri, portionstørreri og halmfyr. Maskinstation bruges til lidt af markarbejdet og der er 1 fast medhjælper.

HOVGÅRDSVEJ 52, "ØGHOLT", VESTER HASSING, 9310 VODSKOV, tlf. 98-256195. NIELS PETER PEDERSEN, landmand, født d. 10.-8.-1954, søn af Ellen Margrethe og Poul Egon Pedersen.

N.P.P. arbejder på Multispær, han har været på Lundbæk Landbrugsskole 2 gange. Han overtog gården d. 1.-1.-1986 fra sin mor Ellen Margrethe Pedersen.

Ejendomsskyld 1.000.000. Areal 21 ha.

Stuehuset er opført i 1886 og restaureret flere gange. Udbygningerne består af kvæg-

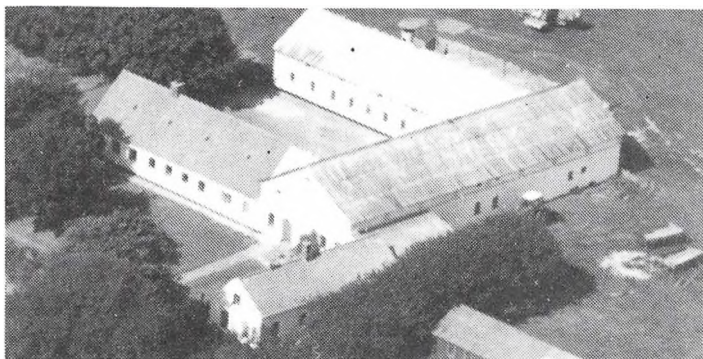

stald, lade og maskinhus. "Øgholt" drives udelukkende med planteproduktion bestående af korn og raps. Der er 1 traktor, 1 mejetærsker og tårnsilo. Maskinstation bruges til rapsarbejdet.

HOVGÅRDSVEJ 55, "SCHÆFFERGAARDEN", VESTER HASSING, 9310 VODSKOV, tlf. 98-257158.

ANNI ØRBÆK KRISTENSEN, sygehjælper, født d. 5.-1.-1948, datter af Karna og Mourits Salvesen, gift d. 4.-4.-1965 med Jørgen Kristensen, lærer, født d. 23.-10.-1938, søn af Ella og Svennevig Kristensen. Parret har børnene: Morten, født d. 2.-9.-1965 og Mette, født d. 2.-2.-1972.

A.Ø.K. overtog gården d. 15.-5.-1977 fra Poul Erik Nielsen.

Ejendomsskyld 1.100.000. Areal 11 ha., der er frasolgt 2,8 ha.

Bygningerne består af stuehus, hestestald, 2 svinestalde, hønsehus og maskinhus. Gården drives udelukkende med planteproduktion bestående af korn og raps. Der er 1 traktor, 1 mejetærsker og halmfyr.

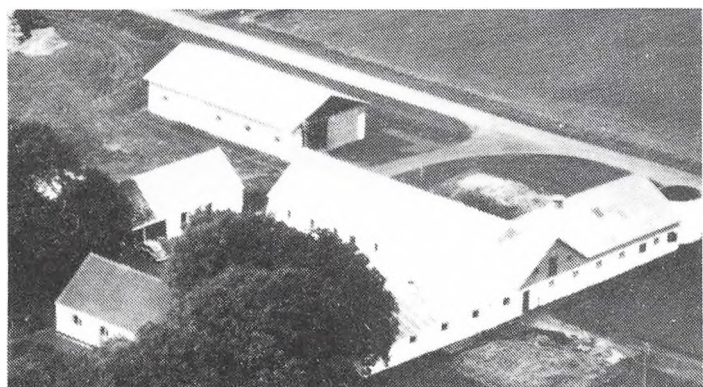
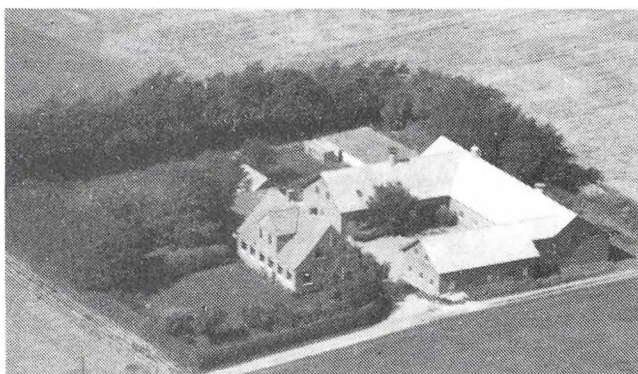

KABELVEJ 3, "STRANDGAARD", VESTER HASSING, 9310 VODSKOV, tlf. 98-256193.

HENRY NIELSEN, gårdejer, født d. 25.-9.-1926, søn af Niels Nielsen. H.N. har sønnen Niel Christian, født d. 6.-3.-1966.

H.N. renser vandløb for Hals Kommune. Han overtog gården d. 1.-2.-1958 fra Johanne Baun. Ejendomsskyld 1.000.000. Areal 19,2 ha. Jorden er bortforpagtet. Stuehuset er opført omkr. 1912

og restaureret i 1960. Udbygningerne består af kvægstald fra 1962, svinestald fra 1966, lade og garage fra 1912 samt maskinhus fra 1968. Der er 1 traktor og vindmølleanparten.

KANALVEJEN 2, "LØNHOLTSIG", 9370 HALS, tlf. 98-251262.

HENNING JENSEN, gårdejer, født d. 27.-3.-1940, søn af Elly Anne og Kresten Jensen, gift d. 6.-4.-1963 med Lilli Nielsen, født d. 15.-4.-1938, datter af Anna Kristine og Anthon Dusingus Nielsen. Parret har børnene: Jens, født d. 9.-2.-1966 og Hans, født d. 24.-11.-1969.

H.J. har været på St. Restrup Husmandsskole. Han overtog gården d. 1.-4.-1963 fra Jens Gade.

Ejendomsskyld 1.700.000. Areal 73 ha., heraf tilkøbt 47 ha.

Stuehuset er opført omkr. 1900 og restaureret flere gange. Udbygningerne består af

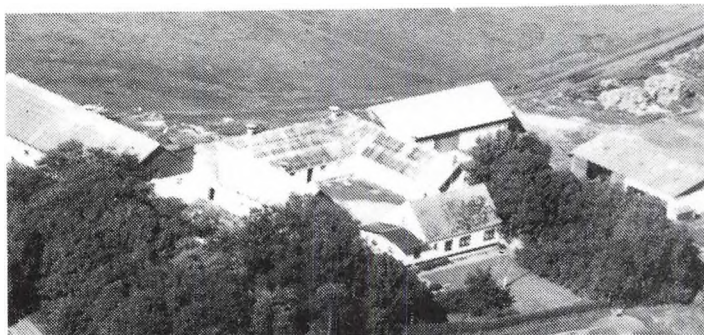

kvægstald fra 1974, svinestald fra 1931, som er ændret i 1976, lade fra 1983 og maskinhuse fra 1972 tilbygget i 1990. "Lønholt-sig" drives med en kvægproduktion på 32 årskøer, 50 ungdyr og 35 slagtekalve af racen SDM, desuden er der 6 årssøer, der produceres ca. 200 slagtesvin årligt. Planteproduktionens salgsafgrøde er ærter. Der er 3 traktorer og plansilo med kold luftstørreri. Maskinstation bruges lidt.

KRABBESBROVEJ 15, ULSTED, 9370 HALS, tlf. 98-254354.

CHRISTIAN A. PEDERSEN, husmand, født d. 12.-12.-1922, søn af Anna Mathilde og Niels Peter Pedersen, gift i 1955 med Karen Margrethe Pedersen, født d. 31.-1.-1926, datter af Margrethe og Christian M. Pedersen. Parret har børnene: Linda, født d. 1.-4.-1945, Frode, født d. 6.-11.-1950 og Tony, født d. 8.-4.-1956.

C.A.P. har været på St. Restrup Højskole. Han overtog gården i 1952 fra sin far Niels Peter Pedersen.

Ejendomsskyld 760.000. Areal 13,3 ha., heraf tilkøbt 7 ha., der er 1,7 ha. mose. Stuehuset er opført i 1922 og restaureret flere gange. Udbygningerne består af kvægstald fra 1922, som er tilbygget i 1967, lade fra 1922, som er tilbygget i 1958, og maskinhus fra 1962. Gården drives med en slagtesvineproduktion på ca. 150 stk. årligt. Planteproduktionens salgsafgrøde er korn. Der er 1 traktor, kornsilo samt varm og kold lufts tørreri. Maskinstation bruge til en del af markarbejdet.

KRABBESBROVEJ 19, ULSTED, 9370 HALS, tlf. 98-254462.

CHRISTIAN HANSEN, husmand, født d. 20.-1.-1919, søn af Hans Peter Hansen, gift d. 2.-11.-1943 med Esther Hansen, født d. 1.-3.-1919, datter af Anthon Hansen. Parret har børnene: Bente, født d. 10.-5.-1938, Lis, født d. 9.-6.-1944 og Steen, født d. 22.-4.-1950.

K.H. overtog gården i 1946 fra Jens Aage Persen.

Ejendomsskyld 740.000. Areal 12,6 ha., heraf tilkøbt 5 ha., der er ca. 0,5 ha. mose. Stuehuset er opført i 1922 og restaureret flere gange. Udbygningerne består af kvægstald fra 1922, som er tilbygget i 1970, lade fra 1922, som er tilbygget i 1949 samt maskinhus fra 1950. Gården drives udelukkende med planteproduktion bestående af korn og raps. Der er 1 traktor og kornsilo. Maskinstation bruges til høst.



KRABBESBROVEJ 21, ULSTED, 9370 HALS, tlf. 98-254276.

ERIK SØRENSEN, husmand, født d. 6.-5.-1936, søn af Alfred Sørensen.

E.S. har været på Kalø Landbrugsskole. Han overtog gården d. 1.-1.-1961 fra sin far Alfred Sørensen.

Ejendomsskyld 860.000. Areal 11,7 ha., heraf tilkøbt 3 ha., der er ca. 0,5 ha. mose. Stuehuset er opført i 1922 og restaureret samt tilbygget i 1977. Udbygningerne består af kvægstald fra 1922, som er tilbygget flere gange senest i 1973, lade fra 1966 og maskinhus fra 1970. Gården drives med en kvægproduktion på 20 årskøer og 26 ungdyr af racen SDM. Der er 1 traktor og 2 kornsiloer. Maskinstation bruges til en del af markarbejdet.

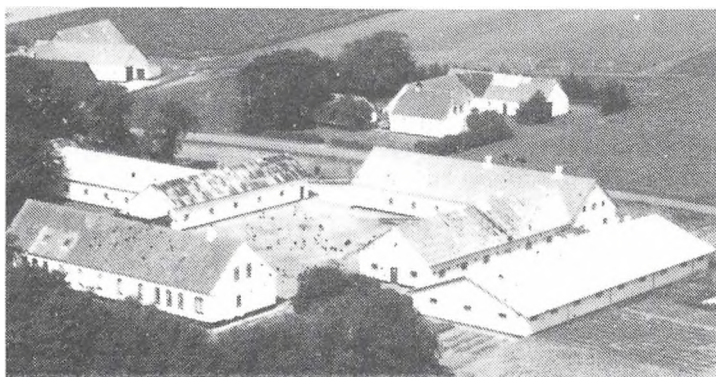

KRABBESBROVEJ 24, "KRABBESBRO", KRABBESBRO MARK, 9370 HALS, tlf. 98-254333. CHRESTEN NIELSEN, gårdejer, født d. 24.-5.-1947, søn af Bodil og Knud Nielsen, gift d. 11.-10.-1975 med Kaja Jeppesen, sparekasseassistent, født d. 11.-1.-1953, datter af Dagny og Jens A. Jeppesen. Parret har datteren Louise, født d. 22.-2.-1986.

C.N. har været på Lundbæk Landbrugsskole. Han overtog 1. halv-

del af gården d. 1.-7.-1975 og resten d. 1.-1.-1985 fra sin far Knud Nielsen, nuværende ejer er 3. generation.

Ejendomsskyld 2.000.000. Areal 47 ha., heraf 13,8 ha. skov.

Stuehuset er opført omkr. 1900 og restaureret flere gange. Udbygningerne består af gammel kvægstald ændret til goldsostald i 1980, gammel hestestald ændret til slagtesvinestald, farestald fra 1979, en del af laden er ændret til smågrise i 1983, maskinhus fra 1975, en del af laden er indrettet med fodercentral og tørreri, desuden er der gylletank. Gården drives med en svineproduktion på 120 årssøer, der sælges 1.400 smågrise og 600 slagtesvin årligt. Planteproduktionens salgsafgrøder er raps og hvede. Der er 2 traktorer og halmfyr. Der er 1 skoledreng til hjælp, der bruges maskinstation.

KÆRVEJ 16, "NYHUS", ØSTER HASSING KÆR, 9362 GANDRUP, tlf. 98-254234.

HENNING CHRISTIANSEN, gård-ejer, født d. 10.-4.-1927, søn af Marie og Ankjær Christiansen, gift d. 13.-11.-1954 med Gerda Jensine Vestergaard, født d. 14.-11.-1930, datter af Johanne Marie og Peter Marius Vestergaard. Parret har børnene: Leo, født d. 22.-8.-1955 og Jette, født d. 11.-5.-1957.

H.C. overtog gården d. 1.-11.-1954 fra Alfred Bager.

Ejendomsskyld 670.000. Areal 11,8 ha., heraf tilkøbt 5 ha.

Stuehuset er opført i 1890 og ombygget samt tilbygget senest i 1963. Udbygningerne består af svinestald fra 1922, som er tilbygget i 1963 og anvendes nu som kvægstald, kviestald og garage fra 1959, lade fra 1970 og maskinhus fra 1979. Gården drives med en kvægproduktion på 6 årskøer, 6 ungdyr og 6 slagtekalve af racen SDM. Planteproduktionens salgsafgrøde er korn. Der er 2 traktorer, 1 mejetærsker og kornsilo med kold lufts indblæsning. Maskinstation bruges til en del af markarbejdet.

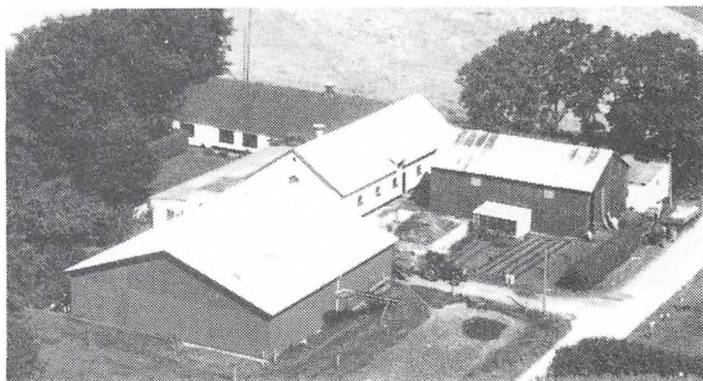

KÆRVEJ 19, "SKINBJERGBAK", ØSTER HASSING, 9362 GANDRUP, tlf. 98-254357.

JØRGEN DAM MADSEN, gård-ejer, født d. 22.-12.-1935, søn af Gunhild og Ejnar Madsen, gift d. 21.-5.-1960 med Lilli Johanne Jensen, født d. 10.-11.-1938, datter af Kristina og Robert Jensen. Parret har børnene: Knud-Aage, født d. 29.-3.-1960, Kjeld, født d. 1.-8.-1962 og Inge Margrethe,

født d. 22.-6.-1972.

Jørgen Dam Madsen overtog gården d. 11.-10.-1976 fra Hanne Baun Pedersen. Ejendomsskyld 1.100.000. Areal 22,7 ha. Der er forpagtet 33 ha.

Bygningerne består af stuehus, kvægstald, ungdyrstald og lade i forbindelse med kostald. Gården drives med en kvægproduktion på 54 årskøer, 54 ungdyr og 18 slagtekalve af racen SDM. Planteproduktionens salgsafgrøde er korn. Der er 4 traktorer og 1 markvandingsanlæg. Der er 1 fast medhjælper, og der bruges en del maskinstation.

KÆRVEJ 26, "ULVEDBAKKEGAARD", ØSTER HASSING KÆR, 9362 GANDRUP, tlf. 98-254395.

POUL ANKJÆR PEDERSEN, landmand, født d. 19.-5.-1942, søn af Anna og Elis Ankjær Pedersen, bor sammen med Karen Signe Olesen, husassistent, født d. 18.-2.-1945, datter af Anna og Hans Olesen. Parret har børnene: Bruno, født d. 28.-3.-1970, Bent, født d. 11.-6.-1973 og Birgit, født d. 7.-7.-1978.

P.A.P. er chauffør. Han overtog gården d. 15.-7.-1970 fra Ejnar Larsen. Ejendomsskyld 850.000. Areal 16,5 ha.

Stuehuset er restaureret flere gange. Udbygningerne består af svinestald, hønsehus, lade og maskinhus. Gården drives med en svineproduktion på 20 årssøer, der sælges ca. 400 smågrise årligt. Planteproduktionens salgsafgrøde er ærter. Der er 2 traktorer, 1 mejetærsker, 3 kornsiloer samt varm og kold lufts tørreri.

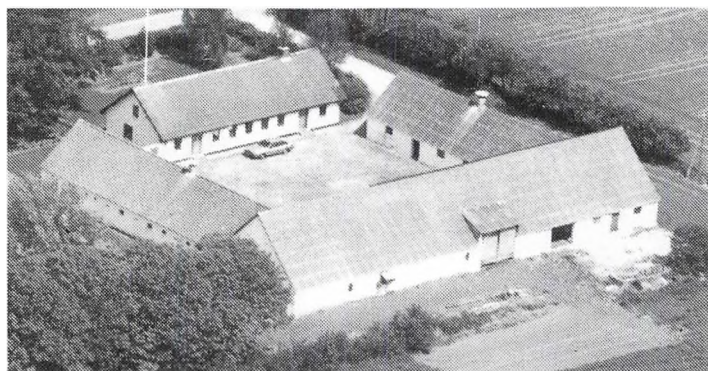

KÆRVEJ 32, "NYGAARD", ØSTER HASSING KÆR, 9362 GANDRUP, tlf. 98-254080.

MARTHA PEDERSEN, sygeplejerske, født d. 25.-3.-1940, datter af Edith og Esben Pedersen. M.P. er medlem af kommunalbestyrelsen i Hals Kommune. Hun overtog gården d. 1.-1.-1976 fra sin far Esben Pedersen, gården har været i slægtens eje i ca. 100 år.

Ejendomsskyld 430.000. Areal 2,7

ha., der er frasolgt 22 ha. Jorden er bortlejet.

Stuehuset er opført i 1891 og restaureret flere gange. Udbygningerne består af kvægstald fra 1891, svinestald fra 1939, lade, som er udvidet i 1939, og maskinhus fra 1956. Der er 1 traktor, kornmagasin samt kold og varm lufts tørreri.

LANGTVEDVEJ 96, "ØSTER LANGTVED", ULSTED, 9370 HALS, tlf. 98-254525.

POUL HANSEN, gårdejer, født d. 24.-5.-1919, søn af Kristian Hansen.

P.H. overtog gården i 1960 fra Per Jensen.

Ejendomsskyld 2.800.000. Areal 45 ha., heraf tilkøbt 6 ha. Der er bortforpagtet 17 ha.

Bygningerne består af stuehus, svinestald, lade og maskinhus.

Stuehuset er udlejet, og der er bygget ny beboelse på Langtvedvej 95. Gården drives udelukkende med planteproduktion bestående af korn, ærter, raps og rajgræs. Der er 2 traktorer samt varm og kold lufts tørreri. Maskinstation bruges lidt.

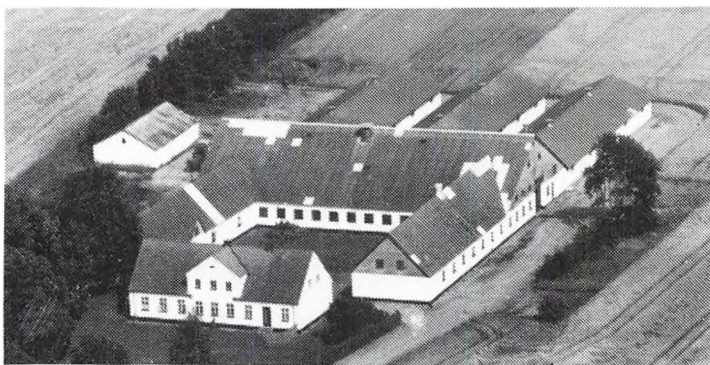

LANGTVEDVEJ 113, "FRUERLUND", ULSTED, 9362 GANDRUP, tlf. 98-254163.

PREBEN KRISTENSEN, gårdejer, født d. 1.-12.-1938, søn af Thyra og Søren Kristensen, gift d. 31.-5.-1969 med Aud Blackstad, født d. 17.-5.-1949, datter af Else og

Aage Blackstad. Parret har børnene: Thomas, født d. 15.-1.-1970, Lars, født d. 18.-12.-1970, Øyvind, født d. 6.-4.-1975 og Berit, født d. 4.-2.-1985.

T.K. har været på Lundbæk Landbrugsskole. Han overtog gården d. 1.-1.-1965 fra Knud Kristensen.

Ejendomsskyld 1.200.000. Areal 54 ha., heraf tilkøbt 32 ha. Derudover er der lejet 5 ha.

Stuehuset er opført i 1987. Udbygningerne består af kvægstald fra 1973, 2 svinestalde moderniseret i 1983, sostald fra 1978, lade med maskinhus fra 1980, desuden er der gylletank. Gården drives som alsidigt landbrug med en kvægproduktion på 28 årssøer, 32 ungdyr og 18 slagtekalve, af racen RDM, samt en svineproduktionen er på 40 årssøer, der produceres ca. 850 slagtesvin årligt. Planteproduktionens salgsafgrøde er ærter. Der er 3 traktorer, markvandingsanlæg, varm og kold lufts tørreri samt halmfyr. Maskinstation bruges til lidt af markarbejdet.

MANDELVEJ 2, "STAE MØLLEGÅRD", STAE, 9310 VODSKOV, tlf. 98-256138.

JØRGEN LYKKE ANDERSEN, landmand, født d. 2.-2.-1921, søn af Åge Andersen, gift d. 2.-4.-1953 med Erna Toubro, husmor, født d. 8.-8.-1923, datter af Christian Toubro. Parret har børnene: Joan, født i 1954, Hanne, født i 1956 og Else, født i 1959.

J.L.A. har været på Korinth Landbrugsskole. Han overtog gården i august 1959 fra Malte Kristensen.

Ejendomsskyld 1.750.000. Areal 54 ha., heraf tilkøbt 14 ha.

Stuehuset er opført omkr. 1912 og senere restaureret. Udbygningerne består af kvægstald fra 1965, svinestald fra 1930 og maskinhus fra 1978. Gården drives med en svineproduktion på 40 årssøer, alle smågrisene sælges. Der er 3 traktorer, mejetærsker samt varm og kold lufts tørreri.

MELHOLTVEJ 24, "GRAVHOLT", ULSTED, 9370 HALS, tlf. 98-254031.

JENS GRAVHOLT, gårdejer, født d. 25.-9.-1955, søn af Niels Gravholt, gift d. 25.-7.-1985 med Pia Mosegaard, socialpædagog, født d. 12.-1.-1961, datter af Arne Mosegaard. Parret har børnene: Mads, født i 1986 og Mikkel, født i 1988.

J.G. har været på Bygholm Landbrugsskole. Han overtog gården i marts 1985 fra sin far Niels Gravholt, nuværende ejer er 4. generation.

Ejendomsskyld 2.900.000. Areal 86 ha., heraf 5 ha. skov.

Bygningerne består af stuehus, 3 svinestalde, lade og gylletank. Gården drives med en svineproduktion på 100 årssøer, der sælges ca. 700 smågrise og 1.300 slagtesvin årligt. Planteproduktionens salgsafgrøder er korn, raps, ærter, kartofler og frø. Der er 5 traktorer, 1 mejetærsker, 6 kornsiloer, varm og kold lufts tørreri samt halmfyr. På gården er der 1 fast medhjælper, og der bruges en del maskinstation. Gården drives sammen med "Kalumgaard" i Serritslev, denne gård er på 100 ha.

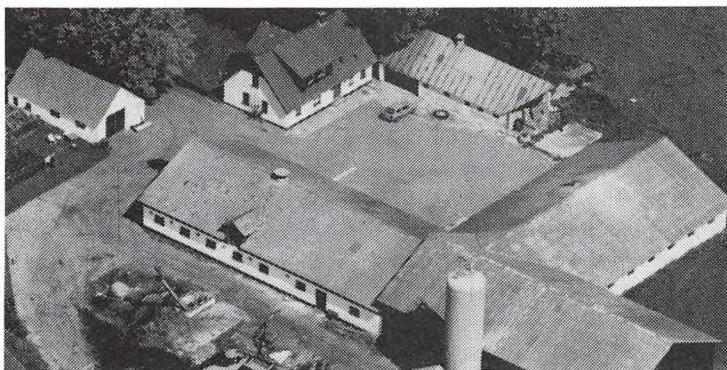

MELHOLTVEJ 52, "SIMONSMINDE", ULSTED, 9370 HALS, tlf. 98-254041.

ARNE HYLLING SØRENSEN, gårdejer, født d. 14.-12.-1952, søn af Karen og Samuel Hylling Sørensen, gift d. 30.-7.-1988 med Joan Jensen, ekspeditrice, født d. 17.-2.-1953, datter af Jenny og Egon Jensen. Parret har børnene: Sandie, født d. 26.-5.-1984, Mia, født d. 8.-2.-1987 og Kim, født d. 28.-11.-1989.

A.H.S. har været på Lundbæk Landbrugsskole. Han overtog gården i 1987 fra sin far Samuel Hylling Sørensen, nuværende ejer er 4. generation.

Ejendomsskyld 1.400.000. Areal 38 ha., heraf tilkøbt 15 ha., der er 1 ha. mose.

Stuehuset er opført i 1910 og restaureret flere gange. Udbygningerne består af kvægstald fra 1976, svinestald fra 1961, vognhus fra 1949, lade fra 1978, maskinhus fra 1952, desuden er der gastæt silo og gylletank. Gården drives som alsidigt landbrug

med en kvægproduktion på 30 årskøer, 40 ungdyr og 20 slagtekalve, af racen SDM, samt en vineproduktion på ca. 50 årssøer, der sælges 1.000 smågrise årligt. Der er 3 traktorer og 1 mejetærsker. Maskinstation bruges til en del af markarbejdet. Gården drives sammen med Melholtvej 42, som er på 18 ha. og har en ejendomsværdi på 850.000.

MELHOLTVEJ 63, "LILLE VADSHOLT", ULSTED, 9370 HALS, tlf. 98-254238.
PETER LARSEN, gårdejer, født d. 10.-9.-1958, søn af Anne Marie og Kjeld Kresten Larsen, bor sammen med Kirsten Svendsen, socialpædagog, født d. 9.-8.-1960, datter af Anne og Niels Svendsen. Parret har børnene: Sine, født d. 19.-3.-1988 og Lasse, født d. 29.-5.-1990.

P.L. har været på Lundbæk Landbrugsskole 2 gange. Han overtog gården d. 15.-8.-1989 fra sin mor Anne Marie Larsen, nuværende ejer er 3. generation.
Ejendomsskyld 1.900.000. Areal 52,4 ha., heraf 2 ha. mose. Der er lejet 11 ha. Stuehuset er opført i 1964. Udbygningerne består af smågrisestald fra 1989, 3 svinestalde fra 1935, 1957 og 1973, lade fra 1935 tilbygget med svinestald i 1989, maskinhuse fra 1968 og 1980 samt gylletank. Gården drives med en svineproduktion på 90 årssøer, der sælges ca. 800 smågrise og 1.000 slagtesvin årligt. Planteproduktionens salgsafgrøder er raps, ærter og rug. Der er 2 traktorer, 1 mejetærsker, 4 kornsiloer, varm og kold lufts tørreri samt solvarmeinstallation. Maskinstation bruges til en del af markarbejdet.



MØLHOLTVEJ 33, ØSTERÅGÅRD, 9370 HALS, tlf. 98-250104.

KARL AAGE BJERREGAARD, værftsarbejder, født i 1940, søn af Søren Bjerregaard, gift i 1966 med Kirsten Clemmensen, født i 1943, datter af Svend Clemmensen. Parret har børnene: Helle, født i 1966, Peter, født i 1973 og Søren, født i 1977.

K.A.A.B. arbejder på Danyard i Aalborg. Han overtog gården i 1965 fra sin far Søren Bjerregaard.

Ejendomsskyld 370.000. Areal 8 ha.

Bygningerne består af stuehus, kvægstald og lade. Besætningen er på 7 Fjordheste. Planteproduktionens salgsafgrøde er korn. Der er 1 traktor, maskinstation bruges til høst.

MØLHOLTVEJ 43, ØSTERÅGÅRD, 9370 HALS, tlf. 98-250136.

SVEND AAGE SVENDSEN, husmand, født d. 4.-2.-1920, søn af Kristine og Svend Otto Svendsen, gift i 1948 med Inga Kristiane Christensen, født d. 12.-6.-1925, datter af Theodora og Niels Mikkelsen Christensen. Parret har børnene: Kaj, født d. 14.-5.-1948, Orla, født d. 18.-9.-1950, Tonny, født d. 17.-6.-1953, Arne, født d. 7.-10.-1956 og Per, født d. 23.-9.-1960.

S.A.A.S. har været i bestyrelsen for det lokale mejeri og den lokale Husmandsforening. Han overtog gården d. 16.-11.-1953 fra Børge Andersen.

Ejendomsskyld 370.000. Areal 8,8 ha. Jorden er bortlejet.

Stuehuset er opført i 1928 og restaureret flere gange. Udbygningerne består af kvægstald og lade fra 1928 samt maskinhus fra 1948. Der er 1 traktor.

MØLHOLTVEJ 47, ØSTERÅGÅRD, 9370 HALS, tlf. 98-250081.

ERNST AUGUST MADSEN, husmand, født i 1929, søn af Poulina Kristine og Johannes Marinus Madsen, gift i 1956 med Vera Kristensen, født i 1937, datter af Mabel og Niels Dusingus Kristensen. Parret har børnene: Steen, født i 1961 og Susanne, født i 1964.

E.A.M. overtog gården i 1956 fra sin far Johannes Marinus Madsen.

Ejendomsskyld 360.000. Areal 8,8 ha.

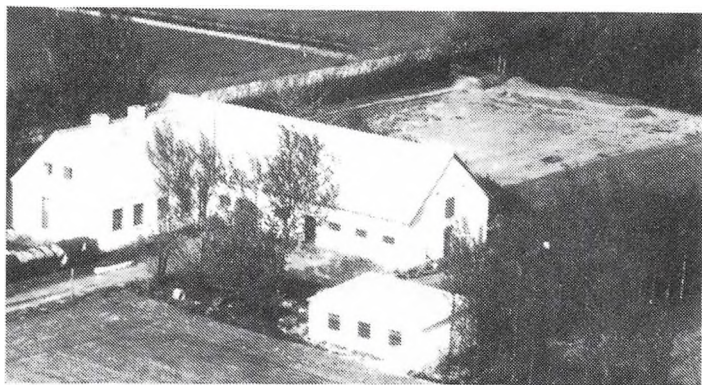

Mølholtvej 47's stuehus er opført i 1928 og restaureret flere gange. Udbygningerne består af kvæg- stald og lade fra 1928 samt maskinhus. Gården drives med en kvægproduktion på 9 årskøer, 9 ungdyr og 4 slagtekalve af racen SDM. Der er 1 traktor, 1 mejetærsker og plansilo. Maskinstation bruges til en del af markarbejdet.

MØLSTEDVEJ 7, "MØLSTEDET", STAE, 9310 VODSKOV, tlf. 98-256110.

ANDERS BUNDEGAARD JØRGENSEN, gårdejer, født d. 20.-7.-1932, søn af Maren og Aksel Jørgensen, gift d. 4.-7.-1964 med Jytte Jensen, sygeplejerske, født d. 13.-11.-1933, datter af Metha og Jens Peter Jensen. Parret har børnene: Jens Aksel, født d. 10.-9.-1965 og Niels, født d. 8.-11.-1968.

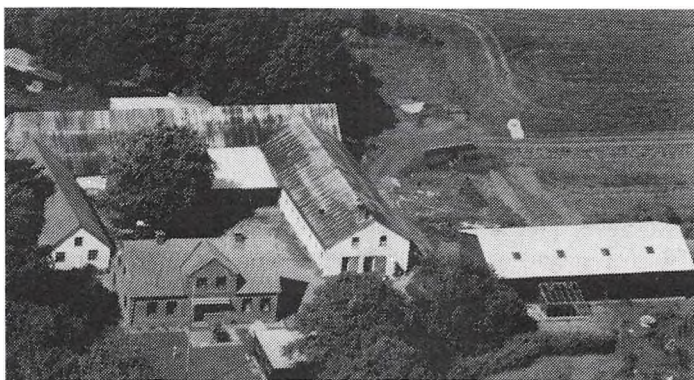

A.B.J. overtog gården d. 1.-8.-1967 fra sin svigerfar Jens Peter Jensen, nuværende ejer er 5. generation.

Ejendomsskyld 1.000.000. Areal 36 ha., heraf 3 ha. mose.

Stuehuset er opført i 1936 og restaureret flere gange. Udbygningerne består af kvægstald, hestestald, som bruges til værksted, samt lade og maskinhus. Gården drives udelukkende med planteproduktion bestående af korn. Der er 3 traktorer, 1 mejetærsker samt varm og kold lufts tørreri. Maskinstation bruges til en del af markarbejdet.



MÅHOLTVEJ 58, "FREDENSEJE", ÅLEBÆK, 9370 HALS, tlf. 98-251368.

SVEND ERIK HANSEN, gårdejer, født d. 12.-6.-1927, søn af Laurine og Hans Hansen, gift d. 3.-8.-1957 med Kirsten Sloth, sygehjælper, født d. 17.-3.-1937, datter af Elna Katrine og Johannes Sloth. Parret har børnene: Hans, født d. 15.-6.-1958, Birgit, født d. 20.-7.-1960, Helle, født d. 27.-5.-1965 og Lisbet, født d.

8.-11.-1967. S.E.H. overtog gården i 1957 fra Ditlev Jørgensen.

Ejendomsskyld 1.300.000. Areal 38 ha., heraf tilkøbt 27 ha.

Stuehuset er opført i 1978. Udbygningerne består af kvægstald og lade tilbygget i 1969 samt maskinhus fra 1969. Gården drives med en kvægproduktion på 34 årskøer og 33 ungdyr af racen SDM. Der er 2 traktorer samt varm og kold lufts tørreri. Maskinstation bruges til en del af markarbejdet.

NEFOVEJ 19, STAE GÅRDS MARK, 9310 VODSKOV, tlf. 98-256189.

KNUD DE ROSCHE, efterlønsmodtager, født d. 5.-8.-1928, søn af Jens de Rosche, gift i 1953 med Tove Bager, født d. 7.-11.-1934, datter af Hans Bager. Parret har sønnen Jørgen, født d. 14.-9.-1952.

Knud De Rosche var tidligere arbejdsmand. Han overtog gården i 1978 fra Harald Madsen.

Ejendomsskyld 460.000. Areal 6 ha.

Stuehuset er opført i 1924 og restaureret flere gange. Udbygningerne består af hestestald fra 1924, lade og maskinhus. Besætningen er på 2 væddeløbsheste. Der er 1 traktor, 1 mejetærsker, kornsilo og halmfyr.

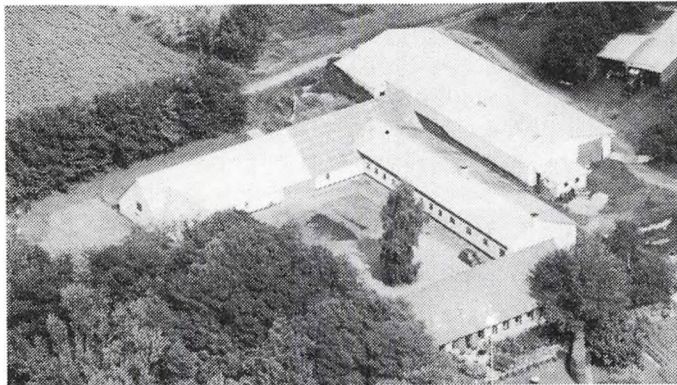

NEJRUPVEJ 7, "HASSINGGAARD", VESTER HASSING, 9310 VODSKOV, tlf. 98- 256129.

SØREN M. PEDERSEN, gårdejer, født d. 3.-1.-1934, søn af Johannes Christian Pedersen, gift i 1957 med Herdis Krogh, født d. 13.-9.-1937, datter af Peter Krogh. Parret har børnene: Christian, født i 1958, Henrik, født i 1960 og Birgitte, født i 1965. S.M.P. har været på Landbrugsskole. Han overtog gården i 1957

fra Jens Hassinggaard. Areal 41,3 ha.

Bygningerne består af stuehus, fodermesterhus, som er udlejet, sostald, svinestald, kartoffelhus, lade og maskinhus. Gården drives med en svineproduktion på 42 årssøer, der sælges ca. 850 smågrise årligt, desuden er der 25 moderfår. Planteproduktionens salgsafgrøder er industrikartofler, raps, ærter, hestebønner og korn. Der er 2 traktorer, 1 mejetærsker, rendegraver, varm og kold lufts tørreri samt halmfyr.

Der bruges lidt maskinstation. Gården drives sammen med "Lille Buksted", Houvej 213, denne ejendom er på 52,3 ha.

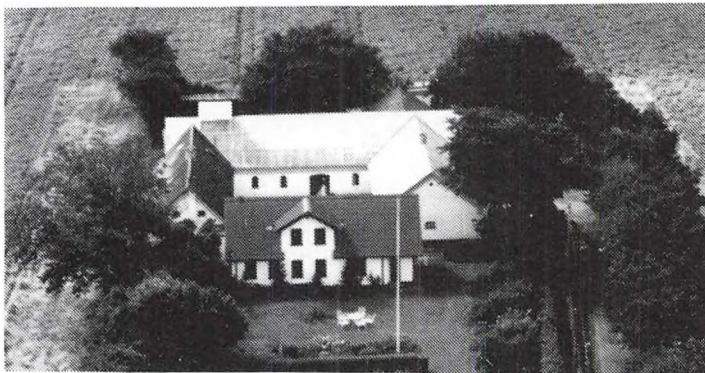

NEJSIGVEJ 1, "HØLUND", HØLUND, 9362 GANDRUP, tlf. 98-259444.

EJNER LYNGE, gårdejer, født d. 28.-4.-1960, søn af Mariane og Helge Lynge, gift d. 16.-6.-1990 med Inger Marie Pedersen, EDB-programmør, født d. 3.-4.-1960, datter af Birte og Niel Peter Pedersen. Parret har sønnen Michael, født d. 10.-1.-1990.

E.L. har været på Ladelund og Byholm Landbrugsskoler, og er i bestyrelsen for Landbo Ungdom. Han overtog gården d. 1.-6.-1987 fra Jens L. Pedersen.

Ejendomsskyld 2.900.000. Areal 82 ha., heraf 4 ha. skov. Desuden er der forpagtet 62 ha.

Stuehuset er opført i 1855. Udbygningerne består af et gammelt mejeri fra 1874, som bruges til halmfyr, 3 svinestalde fra 1918, 1934 og 1973 samt lade fra 1855. Gården drives med en slagtesvineproduktion på ca. 800 stk. årligt. Planteproduktionens salgafgrøder er kartofler til fabrik, raps, ærter og korn. Der er 4 traktorer, plansilo med varm og kold lufts tørreri samt halmfyr. Der bruges løs medhjælp.

NORDKÆR 10, "HAVREBÆK", HOLTET, 9362 GANDRUP, tlf. 98-259260.

ERNST HENRIK LARSEN, gårdejer, født d. 14.-11.-1937, søn af Karen og Andreas Larsen.

E.H.L. overtog gården i 1970 fra Peter Nielsen.

Ejendomsskyld 1.600.000. Areal 47 ha., heraf tilkøbt 20 ha.

Bygningerne består af stuehus, kvægstald, lade og maskinhus. Gården drives udelukkende med planteproduktion bestående af korn. Der er 2 traktorer, 1 mejetærsker og varm lufts tørreri.



NORDKÆR 12, "NORDKÆR", HOLTET, 9362 GANDRUP, tlf. 98-259299.

SVEND BENGTON, gårdejer, født d. 11.-5.-1938, søn af Elfrida og Jacob Bengtson, gift d. 21.-8.-1962 med Bodil Svendsen, født d. 11.-10.-1941, datter af Kirstine og Aage Svendsen. Parret har børnene: Klaus Aage, født d. 23.-12.-1962, Kirsten Elfrida, født d. 22.-4.-1964, Hans Jacob, født d. 29.-3.-1966, Karen

Lene, født d. 2.-3.-1969 og Ane Cathrine, født d. 20.-4.-1977.

S.B. har været på Lundbæk Landbrugsskole. Han overtog gården i 1971 fra sin far Jacob Bengtson, nuværende ejer er 3. generation.

Ejendomsskyld 1.800.000. Areal 54,3 ha., heraf tilkøbt 20 ha., der er 1 ha. skov. Derudover er der forpagtet 6 ha.

Stuehuset er opført i 1857 og restaureret flere gange. Udbygningerne består af kvægstald fra 1960, svinestald og maskinhus fra 1978, lade fra 1857 og gylletank. Alle udbygningerne bruges i forbindelse med planteproduktion. Gården drives udelukkende med planteproduktion bestående af kartofler, frø, ærter og raps. Der er 2 traktorer og plansilo med varm og kold lufts tørreri. Maskinstation bruges til høst.

NORDKÆR 16, "THOMASMINDE", HOLTET, 9362 GANDRUP, tlf. 98-259006.

SIMON KROGH, landmand, født d. 18.-2.-1942, søn af Sigrid og Hagbard Krogh, gift d. 1.-3.-1969 med Jane Margrethe Justesen, født d. 1.-4.-1942, datter af Agnes og Anders Justesen. Parret har børnene: Jens Jacob, født d. 2.-12.-1969, Søren, født d. 2.-3.-1974 og Anders, født d. 10.-2.-1977.



S.K. er autoforhandler i Gandrup, og formand for Aalborg Væddeløbsbane. Han overtog gården d. 1.-10.-1977 fra sin svigerfar Anders Justesen, nuværende ejer er 4. generation på gården, som blev udstykket i 1890 fra "Vestergaard" i Gåser.

Ejendomsskyld 1.800.000. Areal 38,5 ha.

Det ældste stuehus er opført i 1930 og senere udlejet, et nyere stuehus er opført i 1980. Udbygningerne består af kvægstald ændret til hestestald, svinestald ændret til garage og maskinhus, desuden er der en lade lade. Besætningen består af 10 travheste, og ejendommen drives som hestestutteri. Planteproduktionens salgsafgrøder er korn, raps og ærter. Der er 2 traktorer, 1 mejetærsker, plansilo, varm og kold lufts tørreri.

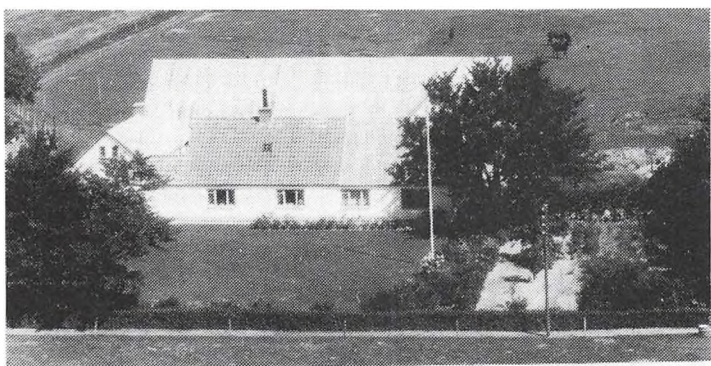

NORDKÆR 20, HOLTET, 9362 GANDRUP, tlf. 98-259289.

HANS CHRISTIAN SØRENSEN, gårdejer, født d. 10.-7.-1920, søn af Peder Christian Sørensen, gift d. 27.-5.-1945 med Ella Lyngholm Christensen, født d. 14.-1.-1922, datter af Niels Peter Christensen. Parret har børnene: Henning, født d. 4.-6.-1941, Robert, født d. 25.-12.-1945 og Ruth, født d. 5.-5.-1952.

Hans Christian Sørensen overtog gården d. 2.-3.-1948 fra Dagmar Hansen. Ejendomsskyld 600.000. Areal 11 ha., heraf tilkøbt 4 ha. Der er bortforpagtet 4 ha. Bygningerne består af stuehus, kvægstald, svinestald, lade og maskinhus. Besætningen er på 2 årssøer, der sælges 40 slagtesvin årligt. Planteproduktionens salgsafgrøde er korn. Der er 2 traktorer, kornmagasin samt varm og kold lufts tørreri. Maskinstation bruges til en del af markarbejdet.

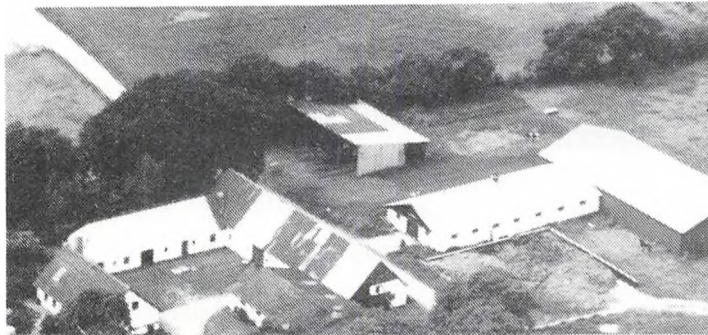

NYMARK 8, "NYMARK", 9370 HALS, tlf. 98-252031.

HENNING CHRISTIAN CHRISTENSEN, gårdejer, født d. 1.-11.-1951, søn af Ellen og Niels Lyderslev Christensen, bor sammen med Ulla Pedersen, født d. 31.-8.-1956, datter af Betty og Thorgaard Pedersen. Parret har datteren Linda, født d. 25.-9.-1986.

H.C.C. har været på Bygholm Landbrugsskole. Han overtog går-

den d. 1.-1.-1979 fra sin far Niels Lyderslev Christensen.

Ejendomsskyld 1.000.000. Areal 37,6 ha., heraf tilkøbt 20 ha., der 2,2 ha. mose. Der er forpagtet 1 ha.

Stuehuset er opført i 1900 og restaureret i 1975. Udbygningerne består af kvægstald fra 1965, kviestald fra 1982, gammelt tørvehus bruges til garage og kalvestald, 2 lader fra 1900 og 1985 samt maskinhus. Gården drives med en kvægproduktion på 34 årskøer, 60 ungdyr og 15 slagtekalve. Der er 2 traktorer, plansilo og kold lufts tørreri. Maskinstation bruges til en del af markarbejdet.

NYMARK 10, "NYMARK", 9370 HALS, tlf. 98-251491.

JØRGEN OLE LARSEN, gårdejer, født d. 27.-1.-1946, søn af Karen og Andreas Larsen, gift d. 25.-9.-1971 med Elsea Margrethe Steen Frederiksen, født d. 14.-6.-1952, datter af Gerda og Kristian Frederiksen. Parret har børnene: Torben Steen, født d. 22.-5.-1976 og Dorthe Steen, født d. 28.-9.-1982.

J.O.L. overtog gården d. 1.-10.-

1971 fra sin far Andreas Larsen, nuværende ejer er 5. generation.

Ejendomsskyld 1.500.000. Areal 46 ha., heraf tilkøbt 23 ha. Derudover er der forpagtet 15 ha.

Stuehuset er opført i 1921 og restaureret flere gange. Udbygningerne består af kvæg- og svinestald med malke- rum fra 1931, kviestald fra 1978 sammenbygget med kvægstald, hønsehus fra 1952, lade fra 1978 og maskinhus fra 1968. Gården drives med en kvægproduktion på 48 årskøer, 65 ungdyr og 30 slagtekalve af racen SDM, desuden produceres ca. 50 slagtesvin årligt. Der er 4 traktorer, plansilo samt varm og kold lufts tørreri. Maskinstation bruges til en del af markarbejdet.

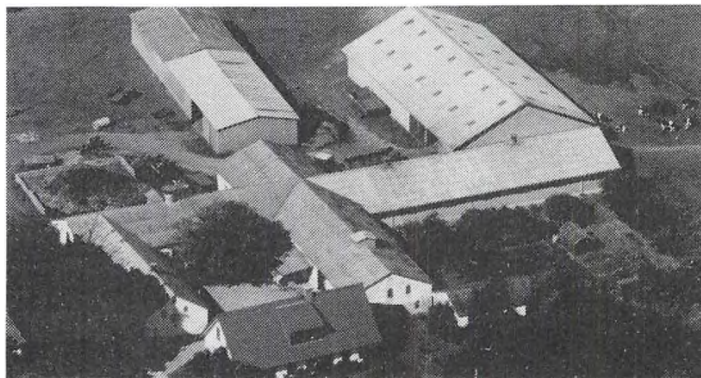

NØRENGEN 32, "KÆRLUND", HOLTET, 9362 GANDRUP, tlf. 98-250138.

NIELS CHRISTIAN PEDERSEN, gårdejer, født i 1922, søn af Jens Pedersen, gift i 1953 med Irene Lyngsaa Ovesen, født i 1927, datter af Edvard Ovesen. Parret har børnene: Tove, født i 1954, Jens Jørgen, født i 1957, Børge, født i 1959 og Marianne, født i 1969.

N.C.P. har været på Åbybro Høj- og Landbrugsskole. Han overtog gården d. 1.-11.-1953 fra sin svigerfar Edvard Ovesen.

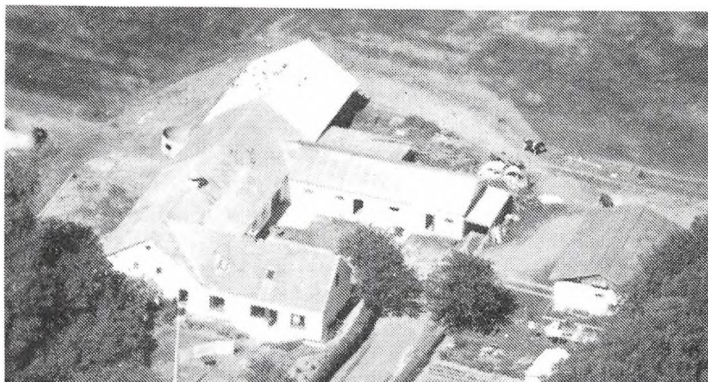

Ejendomsskyld 940.000. Areal 20,6 ha., heraf tilkøbt 10 ha. Der er udlejet 11 ha.

"Kærlund"s stuehus er opført i 1927 og restaureret flere gange. Udbygningerne består af kvægstald fra 1927 restaureret i 1964, svinestald fra 1927 tilbygget i 1968, lade fra 1927 restaureret i 1958 og maskinhus fra 1972. Gården drives med en slagtesvineproduktion på ca. 70 stk. årligt. Planteproduktionens salgsafgrøde

er korn. Der er 1 traktor, 1 mejetærsker og 3 kornsiloer. Maskinstation til sprøjtning.

NØRENGEN 34, "KALHAVE-GAARD", GÅSER KÆR, 9362 GANDRUP, tlf. 98-250032.

LAURITS SVENDSEN, gårdejer, født d. 28.-2.-1926, søn af Peter Adolf Svendsen.

L.S. har været på Korinth Landbrugsskole. Han overtog gården i 1962 fra sin far Peter Adolf Svendsen.

Ejendomsskyld 1.100.000. Areal 29 ha., heraf tilkøbt 2,8 ha.

Bygningerne består af stuehus, kvægstald, svinestald med garage, lade og maskinhus. Gården drives med en svineproduktion på 30 årssøer, der produceres ca. 600 slagtesvin årligt. Planteproduktionens salgsafgrøder er ærter, raps og hvede. Der er 2 traktorer, 1 mejetærsker, gennemløbstørreri med varm og kold luft samt kombifyr.



NØRREHEDEVEJ 34, "GEDEBROHUS", NØRRESKOVEN, 9370 HALS, tlf. 98-251439.

OLE HASLUND OVESEN, teglværksbrænder, født d. 10.-1.-1940, søn af Marianne og Valdemar Martinus Ovesen, gift d. 22.-12.-1973 med Lisbeth Houggaard Nielsen, børnehavepædagog, født d. 2.-9.-1935, datter af Inger og Just Nielsen.

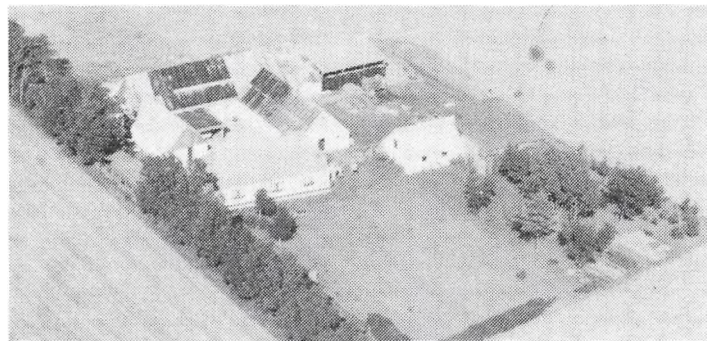

O.H.O. overtog gården i 1965 fra sin far Valdemar Ovesen, han er 4. generation. Ejendomsskyld 840.000. Areal 30,2 ha., heraf tilkøbt 20 ha. Jorden er bortforpagtet. Stuehuset er opført i 1858 og nænsomt vedligeholdt. Udbygningerne består af kvægstald fra 1920, svinestald, lade og maskinhus alle fra 1978. Besætningen er på 2 heste. Der er 1 traktor og kold lufts tørreri.

NØRREHEDEVEJ 50, "BOLBÆKSMINDE", NØRRESKOVEN, 9370 HALS, tlf.98-251391. JOHANNES OVESEN, gårdejer, født d. 19.-11.-1925, søn af Lars Ovesen.

J.O. har været på Djursland Landbrugsskole. Han overtog gården i 1964 fra sin far Lars Ovesen, han er 3. generation på gården. Ejendomsskyld 660.000. Areal 19 ha. Bygningerne består af stuehus, kvægstald, hønsehus, lade og maskinhus. Besætningen er på 10 ammekøer og 10 slagtekalve af blandet race. Planteproduktionens salgsafgrøde er korn. Der er 2 traktorer, 1 mejetærsker, tårnsilo og varm og kold lufts tørreri.

NØRRESKOVVEJ 33, "MOSEGAARDEN", 9370 HALS, tlf. 98-251066.

KNUD TOFT, gårdejer, født d. 14.-6.-1926, søn af Jens Toft, gift i 1956 med Ellen

Andersen, født d. 19.-3.-1932, datter af Axel Andersen. Parret har børnene: Jens og Bigitte, født i 1959.

Knud Toft har været på Korinth Landbrugsskole. Han overtog gården i 1967 fra sin far Jens Toft, nuværende ejer er 4. generation.

Ejendomsskyld 3.000.000. Areal 120 ha., heraf 8 ha. skov.

Stuehuset er opført i 1972. Udbygningerne består af 2 svinestalde, 2 kartoffelhuse, lade og der er indrettet maskinhus i den ene bygning. Gården drives med en slagte-svineproduktion på 1.000 stk. årligt. Planteproduktionens salgsafgrøder er industrikar-tofler, raps, ærter og græsfrø. Der er 5 traktorer, 1 mejetærsker, kartoffellægger, kartoffeloptager, plansilo med tørreri samt brændselsfyr. Der er 1 fast medhjælper samt 1 medhjælper forår og efterår. Gården drives sammen med "Dankær", som er på 65 ha. og "Bøgen" på 54 ha., sidstnævnte ejes af sønnen Jens Toft.

RAVNSKOVVEJ 12, 9310 VODSKOV, tlf. 98-256738.

PETER BJERG, gårdejer, født d. 21.-7.-1926, søn af Marius Bjerg.

P.B. har været på Høng Husmandsskole. Han overtog gården i 1959 fra sin far Marius Bjerg, nuværende ejer er 3. generation. Ejendomsskyld 920.000. Areal 24 ha.

Bygningerne består af stuehus, kvægstald, hønsehus, lade og maskinhus. Gården drives med en ægproduktion fra 1.000 stk. ægliggende høns. Planteproduktionens salgsafgrøder er korn, raps og ærter. Der er 2 traktorer, 1 mejetærsker og tårnsilo. Maskinstation bruges til en del af markarbejdet.



RAVNSKOVVEJ 27, "NØRRE RAVNSKOV", VESTER HASSING, 9310 VODSKOV, tlf. 98-256121. LAURITS GLINVAD, gårdejer, født d. 12.-8.-1917, søn af Maren Kristine og Thomas Glinvad, gift i 1949 med Asta Johanne Bertelsen, født d. 25.-1.-1920, datter af Else Dusine og Jens Bertelsen. Parret har datteren Else, født i 1951.

L.G. har været på Lyngby Landbrugsskole. Han overtog gården i 1956 fra Peter Nielsen.

Ejendomsskyld 1.090.000. Areal 31 ha., heraf 1 ha. skov og sump. Der er bortforpagtet 8,8 ha.

Stuehuset er opført omkr. 1900 og restaureret flere gange. Udbygningerne er opført efter brand i 1943, derudover er der kvægstald, svinestald og lade. Gården drives med en svineproduktion på 10 årssøer, der produceres ca. 150 slagtesvin årligt, desuden er der 2 årskøer, 3 ungdyr og 2 slagtekalve af racen DRK. Planteproduktionens salgsafgrøder er korn og ærter. Der er 1 traktor og fodersilo. Maskinstation bruges en del.

RIMMERNE 2, "KROGSMINDE", VESTER HASSING, 9310 VODSKOV, tlf. 98-257275.

ERIK SKOV JENSEN, gårdejer, født d. 14.-12.-1948, søn af Kaj Jensen, gift i 1976 med Sigrid Østergaard Pedersen, faglærer, født d. 30.-1.-1945, datter af Peder Pedersen. Parret har børnene: Peter, født d. 9.-10.-1979 og Jesper, født d. 26.-12.-1981. E.S.J. er teglbrænder, han har været på Gråsten Landbrugsskole. Han overtog gården d. 1.-3.-1978 fra Harry og Knud Christensen.

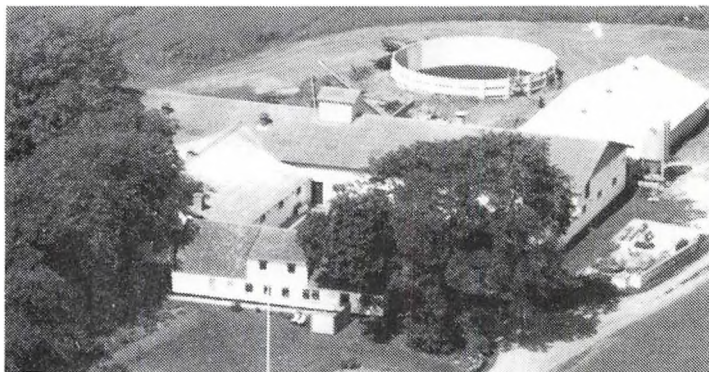

Ejendomsskyld 1.330.000. Areal 38,6 ha., heraf tilkøbt 12 ha., der er 3 ha. fjordeng. Derudover er der forpagtet 10 ha.

"Krogsminde"s stuehus er opført i 1867 og restaureret flere gange. Udbygningerne består af 3 svinestalde fra 1973 og 1985, lade fra 1973 og gylletank. Gården drives udelukkende med planteproduktion bestående af korn og raps. Der er 3 traktorer, 1 mejetærsker, plansilo og halmfyr.

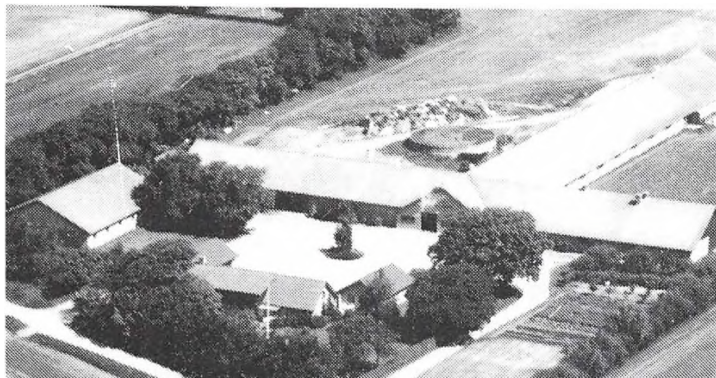

RIMMERNE 10, "NY KJÆRS-GAARD", VESTER HASSING, 9310 VODSKOV, tlf. 98-256212. ERLING SIMONSEN, gårdejer, født d. 16.-2.-1938, søn af Kristine og Marius Simonsen, gift d. 9.-9.-1961 med Tove Nielsen, født d. 10.-4.-1941, datter af Jenny og Jens Nielsen. Parret har børnene: Gert, født d. 12.-2.-1958 og Allan, født d. 18.-4.-1963.

E.S. har været på Lundbæk Land-

brugsskole. Han overtog gården d. 1.-11.-1970 fra sin far Marius Simonsen.

Ejendomsskyld 3.800.000. Areal 110 ha. og der er forpagtet 66 ha.

Stuehuset er opført i 1912 og restaureret i 1976. Udbygningerne består af kvægstald, lade og gylletank alle fra 1973, kalvestald fra 1978, maskinhus fra 1974 og foderhus fra 1977. Gården drives med en kvægproduktion på 125 årskøer, 165 ungdyr og 70 slagtekalve af racen SDM. Planteproduktionens salgsafgrøder er ærter, raps, korn og industrikartofler. Der er 4 traktorer, 1 mejetærsker, 1 markvandingsanlæg samt varm og kold lufts tørreri. Der er 3 faste medhjælpere på gården, som drives sammen med Rimmerne 18, denne ejendom er på 50 ha.

RIMMERVEJ 32, "RAVNHOLT", ULSTED, 9370 HALS, tlf. 98-254197.

BØRGE RAVNHOLT, forpagter, født d. 25.-9.-1941, søn af Lilly Agnete og Niels Ravnholt.

B.R. overtog forpagtningen i 1970 fra sin far Niels Ravnholt, nuværende forpagter er 3. generation.

Ejendomsskyld 800.000. Areal 18,5 ha., heraf 2 ha. eng.

Stuehuset er opført i 1777 og restaureret flere gange. Udbygningerne består af kvægstald fra 1925, staklade fra 1968, lade fra 1915 og maskinhus fra 1960. Gården drives med en kvægproduktion på 12 årskøer og 10 ungdyr af racen SDM, desuden er der 1 årssø, og der produceres ca. 25 slagtesvin årligt. Der er 2 traktorer, maskinstation bruges.



RIMMERVEJ 54, ULSTED, 9370 HALS, tlf. 98-254079.

EGON PETERSEN, gårdejer, født d. 28.-10.-1936, søn af Margrethe og Kr. M. Petersen, gift i 1960 med Karen Raunholt, lampesyerske, født d. 9.-3.-1938, datter af Lilly og Niels Raunholt. Parret har børnene: Lillian, født d. 20.-5.-1963 og Birgit, født d. 14.-5.-1967.

E.P. har været på St. Restrup Husmandsskole. Han overtog går-

den d. 1.-4.-1960 fra sin far Kr. M. Petersen.

Rimmervej 54's ejendomsskyld 870.000. Areal 21,2 ha., heraf tilkøbt 11 ha., der er 0,3 ha. mose. Der er lejet 2 ha.

Stuehuset er opført i 1922 og restaureret i 1975. Udbygningerne består af svinestald fra 1966, lade fra 1922 og maskinhus fra 1989. Gården drives med en svineproduktion på 18 årssøer, der produceres ca. 300 slagtesvin årligt, desuden er der 1 ammeko og 20 ungdyr af blandet race. Planteproduktionens salgsafgrøder er raps og ærter. Der er 2 traktorer, 1 mejetærsker, tårnsilo og fast brændselsfyrr.

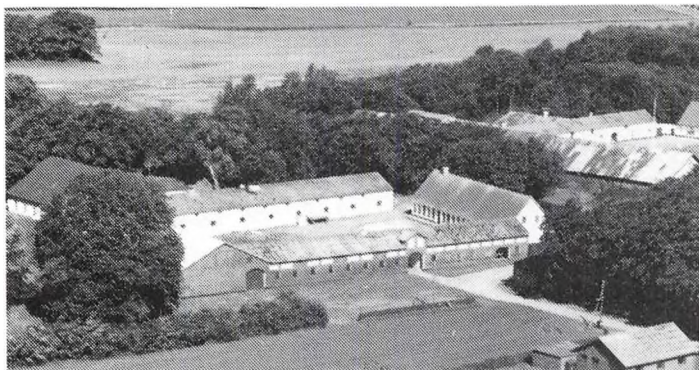

ROTTRUPVEJ 17, "SØNDRE ROTTRUP", ULSTED, 9370 HALS, tlf. 98-254013.

ARNE VADSHOLT, gårdejer, født d. 13.-7.-1929, søn af Niels Vadsholt.

A.V. har været på Ladelund Landbrugsskole. Han overtog gården d. 1.-1.-1970 fra sin far Niels Vadsholt, nuværende ejer er 3. generation.

Ejendomsskyld 2.800.000. Areal 92,2 ha.

Bygningerne består af stuehus, fodermesterhus, 2 svinestalde, 2 lader og 1 maskinhus. Gården drives med en svineproduktion på 35 årssøer, der produceres ca. 500 slagtesvin årligt. Planteproduktionens salgsafgrøder er raps og korn. Der er 3 traktorer, 1 mejetærsker, kornsilo, korntørreri samt anparter i vindmøllelaug. Maskinstation bruges til lidt af markarbejdet.

ROTTRUPVEJ 21, "NØRRE ROTTRUP", ULSTED, 9370 HALS, tlf. 98-254044.

LARS JENSEN, gårdejer, født d. 22.-7.-1962, søn af Margit og Jens Jensen.

L.J. har været på Lundbæk, Bygholm og Hammerum Landbrugsskoler. Han overtog gården d. 1.-7.-1989 fra sin far Jens Jensen, nuværende ejer er 5. generation på gården.

Ejendomsskyld 5.800.000. Areal 192 ha., heraf 22 ha. skov og vej.

Stuehuset er opført i 1837 og restaureret flere gange, desuden er der et fodermesterhus fra omkr. 1925, som er udlejet. Udbygningerne består af 2 svinestalde fra 1953 og 1971, lade fra 1904, maskinhus fra 1976 og gylletank. Gården drives med en slagtesvineproduktion på ca. 3.000 stk. årligt. Planteproduktionens salgsafgrøder er korn, raps, kartofler og ærter. Der er 3 traktorer, 1 mejetærsker, 1 rendegraver, plansilo, 2 varm og kold lufts tørrerier samt 1 træfyrr. Der er 1 fuldtids- og 1 halvtidsmedhjælper, og der bruges lidt maskinstation. Gården drives sammen med Bollegade 50 i Dronninglund, som har 80 ha. jord og drives med svineproduktion, den ejes af forældrene Margit og Jens Jensen.

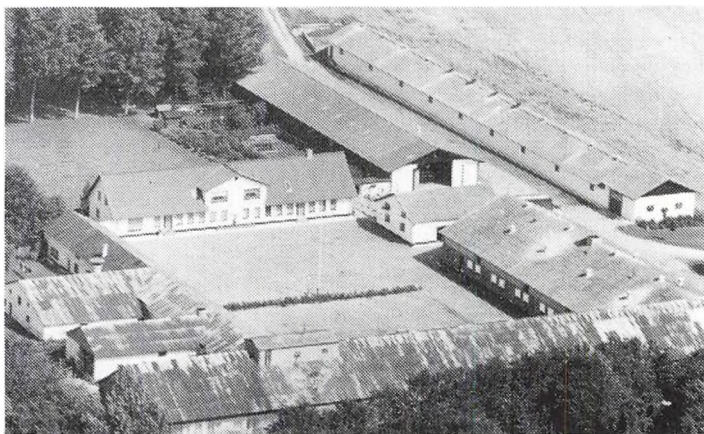

ROTTRUPVEJ 41, "VINDELBOG", ULSTED, 9370 HALS, tlf. 98-254071.

NIELS PINDSTRUP PEDERSEN, gårdejer, født d. 12.-3.-1928, søn af Christian Pedersen, gift d. 5.-11.-1960 med Hanne Mie Andersen, sygeplejerske, født d. 6.-10.-1937, datter af Jens Andersen. Parret har børnene: Kristian, født d. 1.-7.-1961, Grethe, født d. 11.-2.-1965 og Klaus, født d. 4.-2.-1967.

N.P.P. har været på Lyngby Landbrugsskole. Han overtog gården d. 5.-10.-1960 fra Kristian Badsberg.

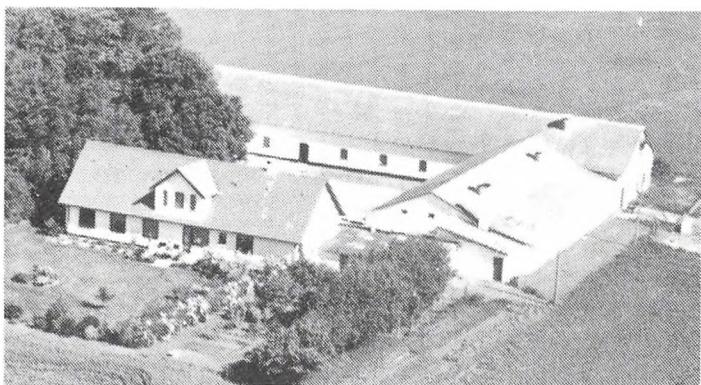

Ejendomsskyld 1.300.000. Areal 30 ha., heraf tilkøbt 2,5 ha. "Vindelborg"s stuehus er opført i 1910 og restaureret flere gange. Udbygningerne består af svinestald fra 1890 ombygget i 1965, farestald og lade med goldsostald fra 1939. Gården drives med en svinproduktion på 40 årssøer, der sælges ca. 150 smågrise og produceres 500 slagtesvin årligt. Planteproduktionens salgsafgrøde er raps. Der er 2 traktorer, plan-

silo, varm og kold lufts tørreri samt halmfyr. Maskinstation bruges til en del af markarbejdet.

RØRHOLTVEJ 45, "SKOVBO",
GETTRUP MARK, 9370 HALS,
tlf. 98-254278.

KARL JOHAN HANSEN, husmand,
født d. 7.-9.-1916, søn af Enok
Hansen, gift d. 6.-10.-1940 med
Lykke Elisabet Bislev, født d.
15.-9.-1916, datter af Søren Pe-
ter Bislev. Parret har børnene:
Kjeld, født d. 12.-10.-1941, Pet-
er, født d. 2.-3.-1943, Bente Ag-
nes, født d. 26.-3.-1946 og Poul,
født d. 17.-10.-1950.

K.J.H. overtog gården i 1947 fra sin svigerfar Søren Peter Bislev, som byggede ejendommen i 1916.

Ejendomsskyld 550.000. Areal 10 ha., heraf tilkøbt 5 ha., der er ca. 1 ha. eng. Derudover er der lejet 10 ha. af sønnen Poul Bislev.

Stuehuset er opført i 1916 og restaureret flere gange. Udbygningerne består af kvægstald fra 1916, som senere er restaureret, hønsehus fra 1958, lade fra 1928 og maskinhus fra 1956. Besætningen er på 4 ungdyr og 5 grise. Der er 1 traktor.



RØRHOLTVEJ 58, GETTRUP MARK, 9370 HALS, tlf. 98-254414.

JENS MORTENSEN, husmand, født d. 17.-11.-1935, søn af Jens Peter Mortensen. J.M. overtog gården d. 1.-4.-1970 fra far Jens Peter Mortensen.

Ejendomsskyld 560.000. Areal 11,6 ha., heraf tilkøbt 2 ha.

Stuehuset er opført i 1909 og restaureret i 1924. Udbygningerne består af kvægstald og lade fra 1924 samt maskinhus fra 1972. Gården drives med en kvægproduktion på 10 årskøer, 4 ungdyr og 15 slagtekalve af racen SDM. Der er 2 traktorer, 1 mejetærsker og kold lufts tørreri. Maskinstation bruges til lidt af markarbejdet.



SKINDBJERGVEJ 17, "GRANLY",
HEDEN, 9310 VODSKOV, tlf. 98-
256798.

PETER SVENDSEN, landpostbud,
født d. 2.-4.-1935, søn af Helga
og Elis Svendsen, gift d. 5.-7.-
1958 med Mathilde Kikkenborg,
landpostbud, født d. 30.-10.-1936,
datter af Sigrid og Peder Kikken-
borg. Parret har børnene: Inger
Marie, født d. 2.-4.-1959 og
Bent, født d. 1.-5.-1964.

P.S. overtog gården d. 1.-6.-1975

fra Juul Larsen.

Ejendomsskyld 790.000. Areal 12,4 ha.

Stuehuset er opført i 1926 og restaureret i 1976. Udbygningerne består af svinestald fra 1926 restaureret i 1976, lade fra 1981, maskinhus fra 1979, garage og værksted. Besætningen er på 3 årssøer, der produceres ca. 60 slagtesvin årligt. Planteproduktionens salgsafgrøder er raps og hvede. Der er 3 traktorer, 1 mejetærsker, tårnsilo, korn-tørreri og halmfyr. Maskinstation bruges til ajleudkørsel.

SKIVERVEJ 39, "VESTERHAVEN", SKIVEREN HUSE, 9362 GANDRUP, tlf. 98-259941. PETER BROBERG MORTENSEN, gårdejer, født d. 20.-1.-1963, søn af Gerda og Sigvard Mortensen, gift d. 4.-4.-1987 med Jette Hansen, ekspedient, født d. 15.-3.-1964, datter af Grete og Leif Hansen. Parret har børnene: Thomas, født d. 13.-10.-1987 og Bettina, født d. 15.-3.-1990.

P.B.M. har været på Lundbæk Landbrugsskole. Han overtog gården d. 3.-3.-1989 fra Anker Vestergaard Andersen.

Ejendomsskyld 960.000. Areal 56 ha., heraf tilkøbt 17 ha.

Stuehuset er opført i 1914 og restaureret i 1989. Udbygningerne består af 2 svinestalde, lade og maskinhus. Gården drives med en svineproduktion på 40 årssøer, der produceres ca. 800 slagtesvin årligt. Planteproduktionens salgsafgrøder er raps, ærter og rug. Der er traktor, mejetærsker, tårnsilo samt varm og kold lufts tørreri.

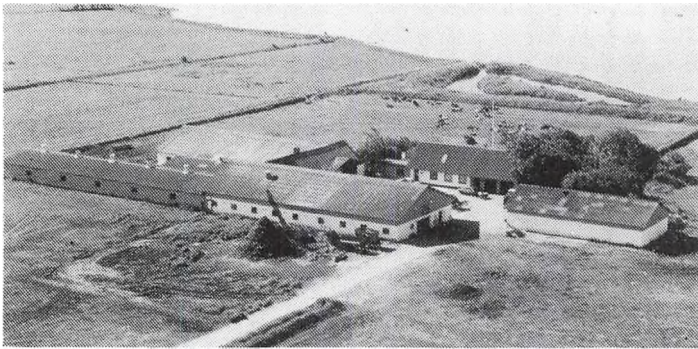

SKIVERVEJ 89, "SØNDERMARK", VESTER HASSING, 9310 VODSKOV, tlf. 98-259151.

SIGVARD MORTENSEN, gårdejer, født d. 31.-8.-1937, søn af Helga og Ejnar Mortensen, gift i 1961 med Gerda Christensen, født d. 1.-10.-1941, datter af Otilie og Marius Christensen. Parret har børnene: Peter, født d. 20.-1.-1963 og Jørn, født d. 21.-12.-1965.

S.M. overtog gården i 1966 fra sin svigerfar Marius Christensen, nuværende ejer er 4. generation.

Ejendomsskyld 2.090.000. Areal 51 ha., heraf tilkøbt 41 ha. Derudover er der forpagtet 30 ha.

Stuehuset er opført i 1927 og restaureret flere gange. Udbygningerne består af 2 kvægstalde fra 1973 og 1978 ombygget efter brand, 2 svinestalde fra 1979 og 1980, lade 1978 og maskinhus fra 1976. Gården drives som alsidigt landbrug med en kvægproduktion på 50 årssøer, 49 ungdyr og 20 slagtekalve, af racen SDM, og en svineproduktionen på 80 årssøer, der produceres ca. 2.000 slagtesvin årligt. Der er 4 traktorer, 1 mejetærsker, plansilo, varm og kold lufts tørreri, halmfyr samt anpartar i vindmøllelaug. Der er 2 faste medhjælpere, og der bruges lidt maskinstation. Ejendommen drives sammen med Skivervej 84, som har 16 ha. jord.



SKIVERVEJ 114, "FJORDGAARDEN", VESTER HASSING ENGE, 9310 VODSKOV, tlf. 98-257702.

JENS PEDERSEN, gårdejer, født d. 10.-11.-1961, søn af Inger og Sigurd Pedersen. J.P. er traktorfører ved kommunen. Han overtog gården d. 15.-8.-1989 fra sin far Sigurd Pedersen, nuværende ejer er 3. generation.

Ejendomsskyld 1.050.000. Areal 33 ha.

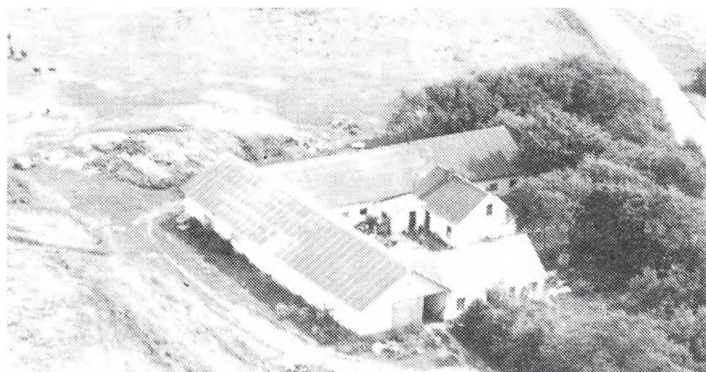

Der er 2 stuehuse opført i 1914 og 1958, som er restaureret flere gange. Udbygningerne består af kvægstald fra 1963 og lade fra 1960. "Fjordgaarden" drives med en ammekobesætning på 36 ammekøer, 18 ungdyr og 18 slagtekalve af racen Aberdeen-Angus. Planteproduktionens salgsafgrøde er maltbyg. Der er 4 traktorer, 1 mejetærsker, tårnsilo samt varm og kold lufts tørreri. Maskinstation bruges en del.

SKIVERVEJ 116, "FJORDVANG", VESTER HASSING ØSTER ENGE, 9310 VODSKOV, tlf. 98-256114.

LARS REINHARDT PEDERSEN, landmand, født d. 25.-12.-1916, søn af Jens Reikard Pedersen, gift d. 24.-10.-1948 med Anna Hansen, født d. 28.-4.-1926, datter af Hans Christian Hansen. Parret har børnene: Hans Richard, født d. 15.-3.-1952 og Betty, født d. 4.-9.-1955.

L.R.P. overtog gården d. 1.-4.-1946 fra Niels Herluf Andreasen.

Ejendomsskyld 560.000. Areal 9,8 ha., heraf tilkøbt 5 ha.

Bygningerne består af stuehus og kvægstald fra 1930, lade fra 1950 og maskinhus. Besætningen er på 6 ammekøer, 5 ungdyr og 3 slagtekalve af racen Simmentaler, desuden er der 2 årssøer, og der produceres ca. 40 slagtesvin årligt. Der er 1 traktor, maskinstation bruges til høst.

SKOVHUSVEJ 9, "VESTERGAARD", VESTER HASSING, 9310 VODSKOV, tlf. 98-256141.

KNUD HØJER, gårdejer, født d. 21.-8.-1934, søn af Alma og Otto Højer, gift d. 5.-3.-1959 med Agnete Kousholt, født d. 22.-3.-1934, datter af Dagny og Anthon Kousholt. Parret har børnene: Bent, født d. 22.-8.-1961, Ove, født d. 9.-4.-1965, Jens, født d. 19.-6.-1967, Lillian, født d. 14.-9.-1970 og tvillingerne Erik og Søren, født d. 7.-9.-1973. K.H. overtog gården d. 2.-12.-1958 fra Karl Gregersen.

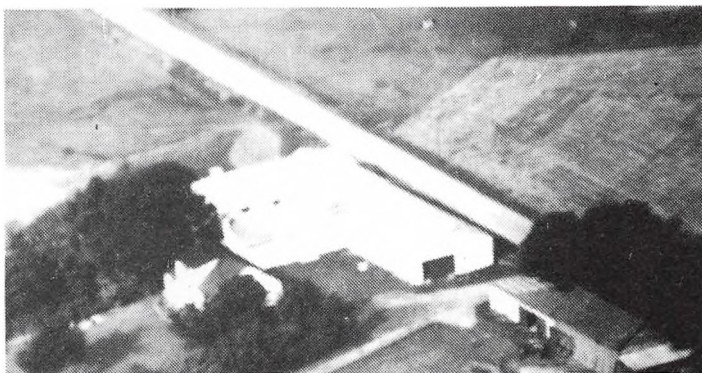

Ejendomsskyld 1.450.000. Areal 29,6 ha., heraf tilkøbt 13,5 ha. Derudover er der forpagtet 5 ha. eng.

Stuehuset er opført omkr. 1915 og restaureret flere gange. Udbygningerne består af kvægstald fra 1971, svinestald fra 1915 restaureret i 1971, kalvestald fra 1971, lade fra 1977, maskinhus fra 1981 og gylletank. Gården drives med en kvægproduktion på 22 årskøer, 27 ungdyr og 15 slagtekalve af racen SDM, desuden produceres der ca. 350 slagtesvin årligt. Planteproduktionens salgsafgrøder er ærter og korn, fra 1991 dyrkes kartofler til A.K.V. Langholt. Der er 3 traktorer, plansilo og 8 vindmølleanparter. Maskinstation bruges til en del af markarbejdet.

SKOVHUSVEJ 35, "DYDSKOVGAARD", VESTER HASSING, 9310 VODSKOV, tlf. 98-256145.

NIELS CHRISTIAN JENSEN, gårdejer, født d. 22.-6.-1945, søn af Jenny og Jens Jensen, gift d. 14.-6.-1969 med Dorte Sørensen, født d. 17.-5.-1946, datter af Lisse og Frits Sørensen. Parret har børnene: Lars, født d. 6.-10.-1969 og Marianne, født d. 20.-7.-1974.

N.C.J. har været på Vejlbj Landbrugsskole, han er formand for Nordjysk Svinekontrolforening. Han overtog gården d. 9.-4.-1969 fra Laurits Madsen.



Ejendomsskyld 1.900.000. Areal 51 ha., heraf tilkøbt 10 ha., der er 1 ha. skov og mose. Derudover er der forpagtet 44 ha. "Dybskovgaard"s stuehus er opført omkr. 1915 og restaureret flere gange. Udbygningerne består af kvæg- og løsdriftstald fra 1985, 2 svinestalde fra 1976 og 1979, lade og maskinhus fra 1979, fodersilo og samletank. Gården drives med en slagtesvineproduktion på 3.000 stk. årligt, desuden er

der 40 ammekøer, 25 ungdyr og 30 slagtekalve af racen Limousine. Planteproduktionens salgsafgrøder er ærter, raps og industrikartofler. Der er 4 traktorer, markvandingsanlæg, plansilo samt varm og kold lufts tørreri. Maskinstation bruges til en del af markarbejdet.

SKOVHUSVEJ 40, "SKOVHUS", VESTER HASSING, 9310 VODSKOV, tlf. 98-256604. BIRGER BÆK PEDERSEN, gårdejer, født d. 4.-2.-1957, søn af Cecilia Lillian og Alfred Bæk Pedersen, gift d. 24.-5.-1980 med Anne-Lene Svendsen, født d. 25.-5.-1956, datter af Kirsten og Jens Jacob Svendsen. Parret har børnene: Katrine, født d. 20.-11.-1980, Laila, født d. 11.-8.-1982 og Thor, født d. 28.-4.-1987.

Begge ægtefæller har været på Lundbæk Landbrugsskole, og B.B.P. er voldgiftsmand. Han overtog gården d. 1.-8.-1981 fra Niels Nielsen.

Ejendomsskyld 2.600.000. Areal 56 ha., heraf tilkøbt 9 ha. Desuden er der forpagtet 25 ha.

Stuehuset er opført omkr. 1750 og restaureret samt tilbygget flere gange. Udbygningerne består af 2 kvægstalde og malkeum fra 1979, kviestald fra 1965, kalvestald fra 1988, maskinhus fra 1975, foderhus fra 1987, kraftfodersilo og 2 gylletanke. Gården drives med en kvægproduktion på 100 årskøer, 120 ungdyr og 50 slagtekalve af racen SDM. Der produceres ca. 15 ha. med salgsafgrøder. Der er 4 traktorer, markvandingsanlæg og gummiged. Der er 1 fast medhjælper og 1 skoledreng til hjælp, der bruges maskinstation til ensilering.

SKURVEMOSEN 12, "VESTRE BASBERG", ULSTED, 9370 HALS, tlf. 98-254465.

LARS HOLST-HANSEN, gårdejer, født d. 8.-1.-1958, søn af Mette og Johannes Holst-Hansen, gift i 1984 med Elisabeth Larsen, laborant, født d. 3.-11.-1955, datter af Rosa og Jens Christian Larsen.

L.H.H. har været på Lundbæk Landbrugsskole. Han overtog gården i 1982 fra Ove Jespersgaard.

Ejendomsskyld 1.800.000. Areal 28 ha., heraf tilkøbt 12 ha. Derudover er der forpagtet 15 ha.

Stuehuset er opført i 1907 og restaureret flere gange. Udbygningerne består af 3 svinestalde fra 1907, 1976 og 1978, staklade fra 1985, lade fra 1969, hus med korntørreri og gylletank. Gården drives med en svineproduktion på 140 årssøer, der sælges ca. 2.000 smågrise årligt. Planteproduktionens salgsafgrøde er raps. Der er 1 traktor og halmfyr. Maskinstation bruges til en del af markarbejdet.

STOKBROVEJ 21, "NYGAARD", 9370 HALS, tlf. 98-251138.

VILLY RICHARD HANSEN, gårdejer, født d. 3.-1.-1937, søn af Olga Jensine og Tinus Hansen, gift d. 25.-6.-1966 med Birthe Bols Thomsen, lærer, født d. 20.-5.-1934, dat-



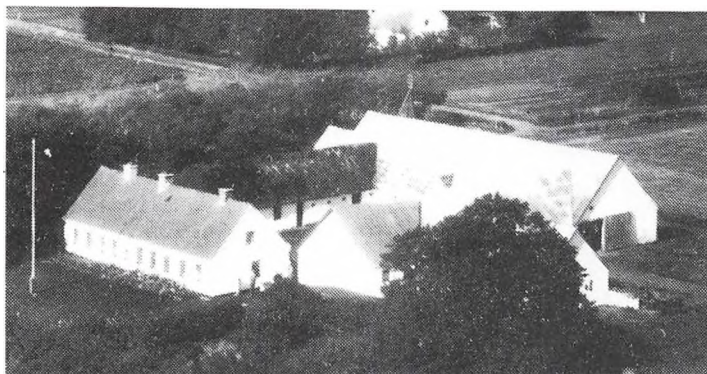

ter af Amanda og Niels Thomsen. Parret har datteren Tina, født d. 5.-8.-1972.

Villy Richard Hansen overtog gården i 1965 fra sin far Tinus Hansen, nuværende ejer er 3. generation.

Ejendomsskyld 1.100.000. Areal 43 ha., heraf 3 ha. mose. Hals Rideklub har sin ridebane på ejendommen.

Stuehuset er opført i 1900 og senere restaureret. Udbygninger-

ne består af værksted, fårehus, 2 hestestalde med plads til 25 stk. samt lade. Besætningen er på 50 moderfår med lam, der er 12 heste, og der er opstaldet yderligere 14. Planteproduktionens salgsafgrøder er korn, rajgræs og raps. Der er 2 traktorer, 1 mejetærsker, 2 tårnsiloer, varm og kold tørreri samt halmfyr.

SØNDERSKOVVEJ 74, "MAAHOLTSMINDE", 9370 HALS, tlf. 98-251320.

KNUD HARRY PEDERSEN, gårdejer, født d. 1.-8.-1925, søn af Niels Laurits Pedersen.

K.H.P. overtog gården d. 1.-7.-1960 fra sin far Niels Laurits Pedersen.

Ejendomsskyld 1.400.000. Areal 60 ha., heraf tilkøbt 22 ha., der er tilplantet 3,8 ha. Stuehuset er opført i 1965. Udbygningerne består af kvægstald, lade og maskinhus. Gården drives med en ammekobesætning på 35 ammekøer, 15 ungdyr og 15 slagtekalve af blandet race. Planteproduktionens salgsafgrøder er raps, korn og ærter. Der er 3 traktorer, 1 mejetærsker, plantørreri med varm og kold luft samt halmfyr.

SØNDERSKOVVEJ 145, ØSTERÅGÅRD, 9370 HALS, tlf. 98-250101.

KNUD GADE, gårdejer, født i 1929, søn af Sine og Holger Gade.

K.G. er i bestyrelsen for Husmandsforeningen og for Hesteforsikringen. Han overtog gården i 1966 fra sin far Holger Gade.

Ejendomsskyld 420.000. Areal 7 ha., der er frasolgt 1 ha.

Stuehuset er opført i 1927 og restaureret i 1966. Udbygningerne består af kvæg- og hestestald samt lade alle fra 1860, svinestald fra omkr. 1940. Gården drives med en kvægproduktion på 6 årskøer, 2 ungdyr og 3 slagtekalve af racen SDM, desuden er der 3 årssøer, der produceres 30 slagtesvin årligt, og der er 2 Fjordheste. Der er 1 traktor og kornsilo. Der bruges maskinstation til høst og gødningsudkørsel.

SØNDERSKOVVEJ 147, ØSTERÅGÅRD, 9370 HALS, tlf. 98-250197.

FRANTS JENSEN, landmand, født d. 28.-7.-1925, søn af Jens Jensen, gift d. 28.-10.-1950 med Else Axelsen, påfylderske, født d. 25.-1.-1932, datter af Hans Axelsen. Parret har børnene: Henning, født d. 21.-12.-1950 og Elin, født d. 14.-12.-1954. F.J. overtog gården i 1964 fra Fru Sejsberg.

Ejendomsskyld 390.000. Areal 7,7 ha., der er frasolgt 2,5 ha.

Bygningerne består af stuehus, kvægstald, lade og maskinhus. Gården drives med en kvægproduktion på 5 årskøer, 1 ungdyr og 2 slagtekalve af racen SDM, desuden er der 2 årssøer, og der produceres ca. 20 slagtesvin årligt. Planteproduktionens salgsafgrøde er korn. Der er 1 traktor, og der bruges maskinstation til høst.



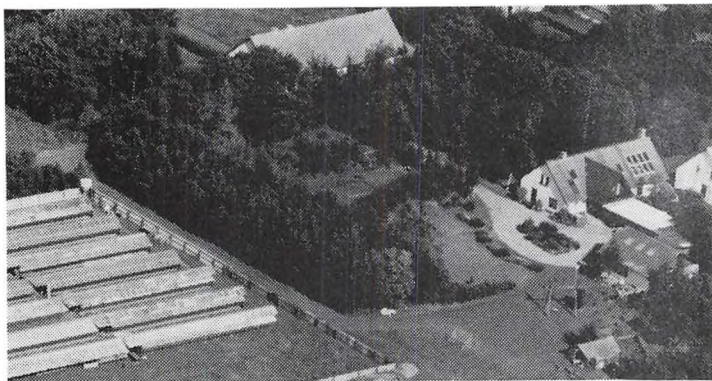

SØNDERSKOVVEJ 149, "ØSTER-AAGAARD 1A", ØSTERÅGÅRD, 9370 HALS, tlf. 98- 250173. KARIN JENSEN, minkfarmer, født d. 20.-5.-1945, datter af Elly og Aage Nielsen, gift d. 29.-3.-1968 med Willy Jensen, født d. 17.-2.- 1944, søn af Dagny og Christian Jensen. Parret har børnene: Heine, født d. 6.-9.-1965, Søren, født d. 9.-10.-1969 og Thomas, født d. 8.-3.-1975.

V.J. er uddannet murer. K.J. overtog gården i 1974 fra Benjamin Toribio. Ejendomsskyld 590.000. Areal 3,2 ha.

Stuehuset er opført i 1860 og restaureret i 1976. Udbygningerne består af 9 minkhaller fra 1980 og garage fra 1977. Gården drives som minkfarm med en bestand på 240 tæver, desuden er der 3 får. Der er 1 traktor på gården.

SØNDERSKOVVEJ 153, "AATOFTEN", ØSTERÅGÅRD, 9370 HALS, tlf. 98-250167. KURT OVERGAARD, gårdejer, født d. 10.-6.-1949, søn af Inger og Svend Overgaard, bor sammen med Conny Anette Jørgensen, født d. 4.-6.-1949, datter af Emmy og Lars Kristian Jørgensen. Parret har sønnen Rune, født d. 14.-7.-1989.

K.O. overtog gården d. 1.-8.-1986 fra Holger Møller Ettrup.

Ejendomsskyld 1.400.000. Areal 60 ha., heraf tilkøbt 11 ha. Der er forpagtet 29 ha. Stuehuset er opført i 1874 og restaureret flere gange. Udbygningerne består af kvægstald tilbygget i 1979, spaltstald fra 1972, lade og foderhus fra 1979. Gården drives med en kvægproduktion på 78 årskøer, 55 ungdyr og 55 slagtekalve af racen SDM, desuden er der 7 ammekøer, 4 ungdyr og 3 slagtekalve af racen Hereford. Planteproduktionens salgsafgrøde er korn. Der er 3 traktorer. Maskinstation benyttes en del.

SØNDERSKOVVEJ 163, "BØDKERGAARD", GÅSER, 9362 GANDRUP, tlf. 98-250009. ERIK NIELSEN, gårdejer, født d. 18.-1.-1940, søn af Hilda og Viggo Nielsen, gift i 1964 med Stella Jensen, født d. 23.-7.-1944, datter af Edith og Marius Jensen. Parret har børnene: Torben, født d. 21.-10.-1964 og Gitte, født d. 20.-4.-1967.

E.N. er lokal forsikringskonsulent. Han overtog 1. halvdel af gården i 1964 og resten i 1978 fra sin far Viggo Nielsen.

Ejendomsskyld 1.800.000. Areal 58 ha., heraf 6 ha. strandeng. Derudover er der forpagtet 24,8 ha.

Stuehuset er opført i 1918 og restaureret flere gange. Udbygningerne består af 3 svinestalde fra 1900, 1947 og 1978, de er tilbygget og ændret flere gange, lade fra omkr. 1900 bruges delvis til svin, og maskinhus fra 1965. Gården drives med en svinproduktion på 90 årssøer, der produceres ca. 1.300 slagtesvin årligt, resten sælges som smågrise, desuden er der 55 moderfår. Planteproduktionens salgsafgrøder er raps og frø. Der er 4 traktore, 1 mejetærsker, plansilo og udendørs kornsilo. På gården er der 2 faste medhjælpere, og der bruges lidt maskinstation.

SØNDERSKOVVEJ 185, "MEL-LERGAARD", GÅSER, 9362 GANDRUP, tlf. 98-250019.

ELSE og MOGENS MORTENSEN, gårdejere. E.M. er født d. 28.-8.-1941, datter af Karen og Jens Dinesen, gift d. 25.-11.-1961 med Jens Mortensen, født d. 22.-8.- 1936, søn af Lasetty og Kaj Mortensen. Parret har børnene: Mogens, født d. 16.-12.-1963, Kaj, født d. 22.-8.-1965 og Niels



født d. 8.-8.-1966.

Else Mortensen overtog gården i 1966 fra sin svigerfar Kaj Mortensen, som købte den i 1921.

Mogens Mortensen har været på Lundbæk Landbrugsskole, han blev gift med Ellen Thomsen d. 1.-8.-1987.

Ejendomsskyld 2.200.000. Areal 41,1 ha., heraf 2 ha. strandeng. Derudover er der forpagtet 55 ha.

Stuehuset er opført omkr. 1890 og restaureret i 1977. Udbygningerne består af kvægstald tilbygget i 1987 med spaltstald til ungdyr, svinestald fra 1977, maskinhuse fra 1975 og 1990, lade og gylletank. Gården drives som alsidigt landbrug med en kvægproduktion på 65 årskøer, 70 ungdyr og 35 slagtekalve, af racen SDM, samt en svine-

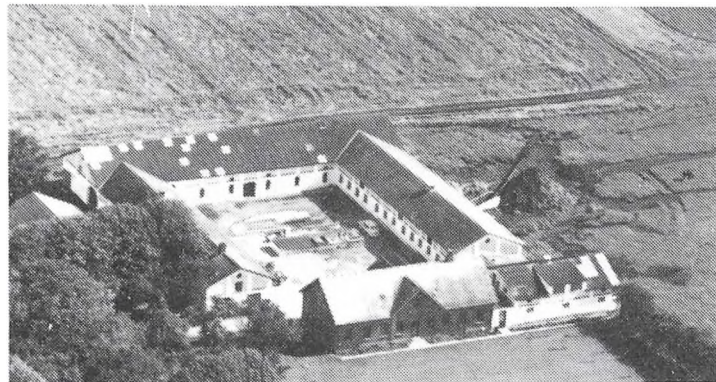

produktionen er på 70 årssøer, der produceres ca. 1.200 slagtesvin årligt. Der er 4 traktorer, 1 mejetærsker, varm og kold lufts tørreri og halmfyr. Der er 3 faste medhjælpere på gården, som drives sammen med "Haraldsminde", Sønderskovvej 208. Areal 41,9 ha., ejendomsværdi 1.500.000, denne ejendom blev købt i 1983 og er bopæl for sønnen Mogens. Begge gårde ejes i kompagniskab af mor og søn.

SØNDERSKOVVEJ 201, "AAGÅRDEN", GÅSER, 9362 GANDRUP, tlf. 98-250016.

STEEN SMALBRO, gårdejer, født d. 28.-8.-1937, søn af Anna Marie og Thomas Peter Smalbro, gift d. 30.-11.-1963 med Ingeborg Christiansen, født d. 7.-2.-1944, datter af Anna og Aage Christiansen. Parret har børnene: Søren Steen, født d. 22.-1.-1965, Anne Marie, født d. 7.-2.-1966, Tina, født d. 17.-11.-1968, død d. 1.-9.-1982, Simon Steen, født d. 27.-11.-1983.

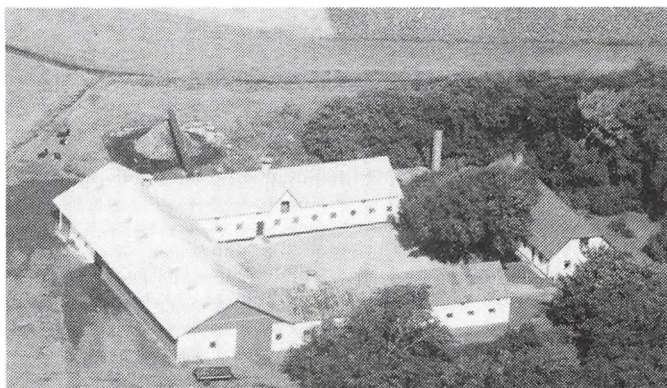

S.S. har været på Hammerum Landbrugsskole. Han overtog gården d. 1.-11.-1963 fra Ejnar Sørensen, gården har tidligere tilhørt slægten "Laden".

Ejendomsskyld 1.100.000. Areal 27 ha., heraf tilkøbt 5 ha.

Stuehuset er opført omkr. 1850 og restaureret i 1984. Udbygningerne består af kvægstald fra 1929, svinestald og maskinhus fra 1948 samt lade fra 1980. Gården har almindeligt opdræt. Der er 2 traktorer og kornsilo. Maskinstation bruges til en del af markarbejdet.

SØNDERSKOVVEJ 202, "NØRGAARD", GÅSER, 9362 GANDRUP, tlf. 98-251028.

NIELS RICHARD MADSEN, gårdejer, født d. 1.-11.-1941, søn af Ellen og Marius Madsen, gift d. 16.-11.-1964 med Aase Eriksen, født d. 7.-2.-1942, datter af Helga og Johannes Eriksen. Parret har børnene: Per, født d. 28.-7.-1966 og Lars, født d. 22.-1.-1970. N.R.M. overtog gården d. 1.-11.-1973 fra sin far Marius Madsen.

Ejendomsskyld 1.400.000. Areal 33 ha. Der er forpagtet 38 ha.

Stuehuset er opført i 1890 og restaureret flere gange. Udbygningerne består af kvægstald, ungdyrstald og foderhus fra 1966, lade fra 1977 og maskinhus fra 1978. Gården drives med en kvægproduktion på 40 årskøer, 60 ungdyr og 30 slagtekalve af racen SDM. Planteproduktionens salgafgrøder er hvede, raps og ærter. Der er 3 traktorer, 1 mejetærsker samt varm og kold lufts tørreri. Der bruges maskinstation til høst. Gården drives sammen med Skroldvej 5, som har 25 ha.

SØNDERSKOVVEJ 249, "FÆLLEDGAARDEN", GÅSER, 9362 GANDRUP, tlf. 98-250031.

BERNHARD MØLLER JENSEN, gårdejer, født d. 31.-3.-1920, søn af Laurits Jensen, gift d. 1.-2.-1948 med Johanne Holm Hansen, født d. 11.-12.-1916, datter af Valdemar Hansen. Parret har børnene: Kirsten, født d. 4.-5.-1943, Aase, født d. 11.-11.-1948, Jørn, født d. 5.-1.-1950 og Karsten, født d. 3.-4.-1956.

B.M.J. har været borgmester i Hals Kommune. Han overtog gården d. 1.-9.-1946 fra sin far Laurits Jensen, nuværende ejer er 3. generation.

Ejendomsskyld 700.000. Areal 11 ha., der er frasolgt 11 ha. Jorden er bortforpagtet. Stuehuset er opført i 1886 og restaureret flere gange. Udbygningerne består af kvægstald fra 1915, som er ombygget til gildesal i 1977 samt lade og maskinhus.



TEGLGAARDSVEJ 20, "ROSEN-LUND", ULSTED, 9370 HALS, tlf. 98-254393.

LAURITS LARSEN, gårdejer, født i 1914, søn af Kristian Larsen, gift i 1944 med Signe Pedersen, født i 1914, datter af Jens Richard Pedersen. Parret har børnene: Lis, født d. 8.-10.-1947 og Hanne Grete, født d. 29.-1.-1957.

L.L. overtog gården i 1944 fra Jens Pedersen.

Ejendomsskyld 820.000. Areal 12,4 ha., heraf tilkøbt 6 ha.

Stuehuset er opført i 1950. Udbygningerne består af kvægstald fra 1964, maskinhus fra 1977 og lade. Gården drives som alsidigt landbrug med en kvægproduktion på 7 årskøer; 5 ungdyr og 5 slagtekalve, af racen RDM, og en svineproduktion på 7 årssøer, der produceres ca. 100 slagtesvin årligt, desuden er der 90 høns. Der er 2 traktorer og kornsilo. Maskinstation bruges til en del af markarbejdet.

TEGLGAARDSVEJ 22, "TEGLGAARD", ULSTED, 9370 HALS, tlf. 98-254303.

ANTHON ANDERSEN, husmand, født d. 17.-9.-1922, søn af Anders Kr. Andersen, gift i 1958 med Grete Nørgaard, født d. 10.-7.-1932, datter af Alfred Nørgaard. Parret har datteren Grete, født i 1956.

A.A. overtog gården d. 1.-11.-1968 fra Oluf Nielsen.

Ejendomsskyld 640.000. Areal 9,9 ha.

Bygningerne består af stuehus, kvægstald, lade og maskinhus. Gården drives udelukkende med planteproduktion bestående af korn. Der er 1 traktor, plansilo og kold lufts tørreri. Maskinstation bruges til høst og sprøjtning.

TEGLGAARDSVEJ 30, ULSTED, 9370 HALS, tlf. 98-254308.

NIELS ANTHON SVENDSEN, postbud, født d. 14.-1.-1931, søn af Elis Svendsen, gift i 1953 med Helga Jensen, født d. 8.-6.-1928, datter af Peter Iver Jensen.

N.A.S. har været på Try Landbrugsskole og er uddannet kontrolassistent. Han overtog gården i 1960 fra Hartvig Thomsen.

Ejendomsskyld 560.000. Areal

5,5 ha. Stuehuset er opført i 1974. Udbygningerne består af kvægstald og lade fra omkr. 1920, murene er fornyet, og der er maskinhus. Gården drives udelukkende med planteproduktion bestående af korn og raps. Der er 3 traktorer, 1 mejetærsker samt varm og kold lufts tørreri. Maskinstation bruges til lidt af markarbejdet.

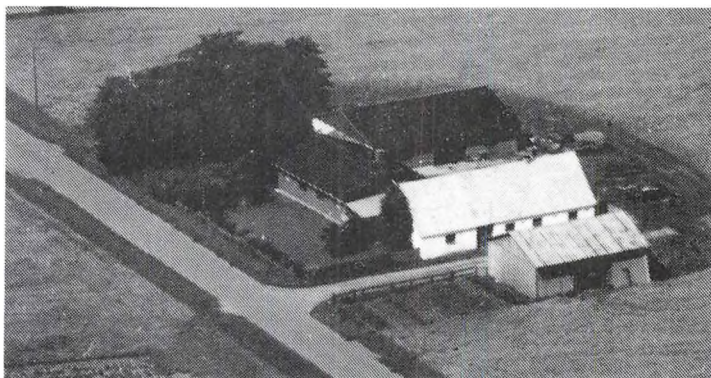

ULSTED KÆRVEJ 7, "BRODTVEDGAARD", ULSTED, 9370 HALS, tlf. 98-254596. BØRGE NIELSEN, gårdejer, født d. 5.-2.-1947, søn af Gerda og Johannes Evald Nielsen, gift d. 23.-1.-1970 med Lena Jensen, hjemmehjælper, født d. 7.-3.-1948, datter af Anna og Jens Christian Jensen. Parret har børnene: Martin, født d. 31.-1.-1970 og Flemming, født d. 19.-5.-1980.

B.N.overtog gården d. 5.-6.-1982 fra sin far Johannes Evald Nielsen.

Ejendomsskyld 1.200.000. Areal 29,2 ha., heraf tilkøbt 3,3 ha. Derudover er der forpagtet 13 ha.

Stuehuset er opført i 1914 og restaureret i 1982. Udbygningerne består af kvægstald fra 1931 restaureret flere gange senest i 1986, lade fra 1985 er sammenbygget med ungdyrstald, fodersilo fra 1989 og gylletank. Gården drives med en kvægproduktion på 52 årskøer og 65 ungdyr af racen SDM. Der er 2 traktorer, 2 tårnsiloer og der anvendes staldvarme til opvarmning af stuehuset. På gården er de 1 fast medhjælper, og der bruges delvis maskinstation.

ULSTED KÆRVEJ 21, "LUNDKÆR", ULSTED KÆR, 9370 HALS, tlf. 98-254597.

HANS PETER BAK, gårdejer, født d. 19.-7.-1961, søn af Ellen og Jens Bak, gift d. 7.-11.-1987 med Hanne Wedfald, forretningsindehaver, født d. 8.-5.-1965, datter af Bente og Willy Wedfald. Parret har sønnen Casper, født d. 3.-9.-1989.

H.P.B. overtog gården d. 15.-5.-1985 fra Aage Jensen.

Ejendomsskyld 1.050.000. Areal 27 ha., heraf tilkøbt 3 ha. Der er forpagtet 15,5 ha. Stuehuset er restaureret i 1990. Udbygningerne består af kvægstald fra 1969 ændret til ristestald i 1988, lade fra 1985, maskinhus og gylletank. Gården drives med en kvægproduktion på 48 årskøer, 40 ungdyr og 30 slagtekalve af racen SDM. Der er 2 traktorer. På gården er der 1 skoledreng til hjælp, og der bruges lidt maskinstation.

ULSTEDVEJ 79, "LYNDHOLT", 9370 HALS, tlf. 98-251924.

JENS OLE POULSEN, mekaniker, født d. 29.-8.-1951, søn af Knud Poulsen, gift i 1988 med Bodil Nielsen, sygehjælper, født d. 29.-1.-1957, datter af Anton Nielsen. Parret har børnene: Lasse, født d. 3.-7.-1974, Jesper, født d. 3.-2.-1986 og Jan, født d. 27.-5.-1988.

J.O.P. driver Hals Mosebrug, som forhandler spagnum. Han overtog gården i 1986 fra Arne Olsen.

Areal 18 ha., desuden ejer J.O.P. en tredjedel af 175 ha. mose, de 55 ha. drives med landbrug.

Stuehuset er opført i 1988. Udbygningerne består af løsdriftstald fra 1977 samt 2 lader fra omkr. 1900 og 1987. Gården drives med en ammekobesætning på 30 ammekøer af blandet race. Planteproduktionens salgsafgrøder er korn, raps, ærter og kartofler. Der er 2 traktorer, 1 mejetærsker, kornsilo og halmfyr.



VESTER HEDENSVEJ 9, 9362 GANDRUP, tlf. 98-259415.

AAGE BØNNELYKKE, landmand, født d. 6.-1.-1919, søn af Niels Peter Andersen Bønnelykke, gift i 1945 med Ellen Jensen, født d. 3.-5.-1921, datter af Johan Jensen. Parret har børnene: Peter, født i 1946, Otto, født i 1949 og Hanne, født i 1950.

AA.B. overtog gården d. 20.-9.-1952 fra sin far Niels Peter Andersen Bønnelykke, nuværende

ejer er 3. generation på gården.

Ejendomsskyld 870.000. Areal 8 ha., der er frasolgt 3,5 ha.

Bygningerne består af stuehus, svinestald, lade med kvægstald, hønsehus og garage. Besætningen er på 1 årssø, smågrisene sælges, desuden er der 2 får med lam og 1 hest. Planteproduktionens salgsafgrøde er byg. Der er 1 traktor, og der bruges maskinstation til høst.



VESTERMARKEN 14, "VESTERHEDE", 9370 HALS, tlf. 98-251208.

FINN KRENER PLENGE, gårdejer, født d. 3.-3.-1944, søn af Karen Krener og Jørgen Plenge, gift d. 30.-5.-1970 med Lis Grinderslev, regnskabsfører, født d. 22.-2.-1947, datter af Magdalene og Aage Grinderslev. Parret har børnene: Henrik, født d. 28.-7.-1971, Lars, født d. 19.-11.-1973, Anders, født d. 27.-6.-1978 og

Søren, født d. 28.-9.-1984.

F.K.P har været Lyngby Landbrugsskole, han er i bestyrelsesmedlem i Avlerforeningen for Spritfabrikken. Han overtog gården d. 1.-10.-1972 fra Mølholm.

Ejendomsskyld 1.900.000. Areal 91 ha., heraf tilkøbt 44 ha., der er 5 ha. skov. Der er forpagtet 64 ha.

Stuehuset er opført i 1860 og restaureret flere gange. Udbygningerne består af 2 svinestalde, kartoffelhus, 14 minkhaller og 2 maskinhuse. Gården drives med en svineproduktion på 30 årssøer, og der sælges ca. 600 smågrise årligt, desuden er der 7 ammekøer og 7 slagtekalve. Der drives minkfarm med en bestand på 1.100 tæver. Planteproduktionens salgsafgrøder er kartofler, rug, byg, hvede og ærter. Der er 4 traktorer, 1 mejetærsker, markvandingsanlæg, kartoffellægger, kartoffeloptager, halmpræsser, plansilo, varm og kold lufts tørreri samt halmfyr. Der er 2 faste medhjælpere og 1 skoledreng til hjælp.

VESTERVANGSVEJ 6, "BÆKMARK", STAEGÅRDSMARK, 9310 VODSKOV, tlf. 98-256607.

JØRGEN MADSEN, landmand, født d. 20.-4.-1923, søn af Mariane og Christian Madsen, gift i 1952 med Agnes Nielsen, datter af Else Johanne og Anders Peter Nielsen. Parret har tvillingerne Jonna og Mariane, født i 1956 og sønnen Søren Peter, født i 1960. J.M. overtog gården i 1953 fra sin far Christian Madsen.

Ejendomsskyld 550.000. Areal 11,3 ha. Jorden er bortforpagtet.

Stuehuset er opført i 1911 og restaureret flere gange. Udbygningerne består af kvæg- og svinestald samt lade alle fra 1911, og senere restaureret, samt maskinhus. Der er 1 traktor og halmfyr.

VESTERVANGSVEJ 15, "KÆRAGER", STAEGÅRDSMARK, 9310 VODSKOV, tlf. 98-256559.

JACOB BENT SØRENSEN, tilsynsførende, født d. 18.-11.-1937, søn af Konsulent N.P. Sørensen, gift i 1968 med Lilli Christensen, lærer, født d. 2.-7.-1945, datter af Valdemar Christensen. Parret har børnene: Niels, født d. 1.-6.-1969 og Ane, født d. 21.-2.-1976.



J.B.S. er uddannet gartner, og tilsynsførende i Persolit. Han overtog gården d. 1.-5.-1963 fra Ernst Møller.

Ejendomsskyld 540.000. Areal 9 ha. Der er bortforpagtet 8 ha.

Stuehuset er opført i 1928 og restaureret flere gange. Udbygningerne består af kvægstald, garage og hønsehus alle fra 1928 og senere restaureret samt maskinhus. Besætningen er på 1 hest samt høns og ænder.

ØSTER HASSINGVEJ 117, "LYNGHOLM", HEDEN, 9310 VODSKOV, tlf. 98-257720. HARRY STEN PEDERSEN, driftsleder, født d. 2.-5.-1948, søn af Jenny og Kristian

Aninus Pedersen, gift d. 29.-1.-1972 med Tove Jensen, kontorassistent, født d. 18.-7.-1948, datter af Anna og Niels Jensen. Parret har børnene: Allan Sten, født d. 27.-10.-1973 og Hanne, født d. 20.-6.-1976.

Harry Sten Pedersen er driftsleder hos E.S.V. i Bovet samt uddannet elektriker. Han overtog gården i 1985 fra Egon Pedersen.

Areal 12 ha., heraf 2 ha. mose.

Stuehuset er opført i 1900 og restaureret flere gange. Udbygningerne består af kvægstald indrettet til kvæg, heste og kompostorm, hestestald, 2 garager, lade, maskinhus og værksted med fyrrum. Besætningen er på 4 ammekøer og 6 ungdyr af racen Hereford samt krydsninger, desuden er der 2 Fjordheste. Planteproduktionens salgsafgrøder byg, rug og raps. Der er 1 traktor og brændfyr med genvex. Maskinstation bruges til høst.



ØSTER HASSINGVEJ 140, "RYBORG", HEDEN, 9362 GANDRUP, tlf. 98-256305.

BENT ADELSTORP, gårdejer, født d. 22.-9.-1959, søn af Ellen og Beck Adelstorp, gift d. 9.-7.-1988 med Kirsten Margrete Søndergaard, laborant, født i 1963, datter af Grete og Thorvald Søndergaard. Parret har sønnen Anders, født d. 19.-8.-1989. B.A. har været på Kongensgaard og Hammerum Landbrugsskoler.

Han overtog gården d. 15.-8.-1985 fra Jens Jakob Næsgaard Pedersen.

Areal 33 ha., heraf 1,7 ha. skov.

Bygningerne består af stuehus, 4 sammenbyggede svinestalde, den seneste er fra 1975, samt lade og maskinhus. Gården drives med en svineproduktion på 110 årssøer, der sælges ca. 1.900 smågrise årligt. Planteproduktionens salgsafgrøder er raps, ærter, roer og kartofler. Der er 3 traktorer, 1 mejetærsker, plantørreri og halmfyr.

ÅLBORGVEJ 86, "VESTERGAARD", 9370 HALS, tlf. 98-251237.

HENNING HANSEN, gårdejer, født d. 17.-9.-1959, søn af Eva og Harry Hansen.

H.H. har været på Riber Kærgaard og Lundbæk Landbrugsskoler. Han overtog gården d. 1.-3.-1990 fra sin far Harry Hansen.

Ejendomsskyld 550.000. Areal 25 ha. Der er lejet 23 ha.

Stuehuset er opført i 1927 og restaureret flere gange. Udbygningerne består af kvægstald fra 1990, kviestald fra 1950, kalvestald, garage og lade alle fra 1927, maskinhus fra 1982, foderhus og gylletank. Gården drives med en kvægproduktion på 48 årskøer og 45 ungdyr af racen SDM. Planteproduktionens salgsafgrøde er korn. Der er 3 traktorer, 1 mejetærsker, 5 kornsiloer, varm og kold lufts tørreri samt brændselsfyr. Maskinstation bruges til en del af markarbejdet.

ÅLBORGVEJ 118, "FRIBORG", AALBÆK, 9370 HALS, tlf. 98-251780.

PER COLDING, gårdejer, født d. 29.-4.-1951, søn af Mary og Colding Pedersen, gift d. 19.-5.-1977 med Lili Marie Damgaard Thomsen, hjemmesygeplejerske, født d. 19.-8.-1957, datter af Olga og Karsten Thomsen. Parret har børnene: Peter, født d. 10.-2.-1982 og Pia, født d. 18.-5.-1984. P.C. har været på Lundbæk

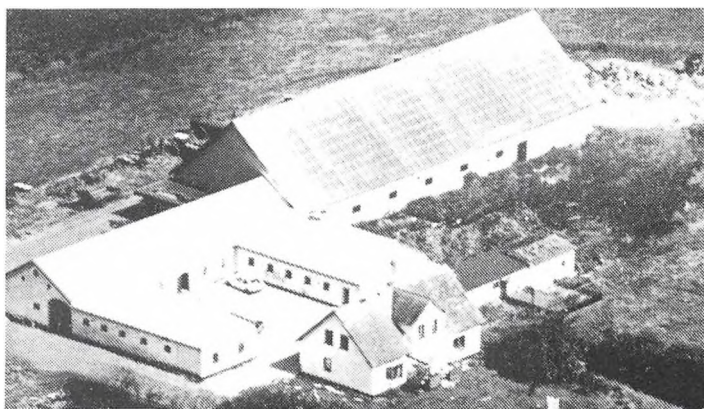

Landbrugsskole. Han overtog gården d. 1.-9.-1977 fra Knud Badsberg. Ejendomsskyld 1.200.000. Areal 36 ha. Der er forpagtet 60 ha. Stuehuset er opført i 1916 og restaureret senest i 1990. Udbygningerne består af kvægstald fra 1978, ungdyr- og kalvestald samt lade alle fra 1926. Gården drives med en kvægproduktion på 58 årskøer, 77 ungdyr og 30 slagtekalve af racen SDM. Plante- produktionens salgsafgrøder er raps, ærter og korn. Der er 5 traktorer, mejetærsker, kornsilo og kold lufts tørreri. På gården er der 1 fast medhjælper, og der bruges delvis maskinstation.

ÅLBORGVEJ 137, AALBÆK, 9370 HALS, tlf. 98-251646.

BENT JUNGENSEN, gårdejer, født d. 19.-1.-1934, søn af Helga og Edvard Jungersen, gift i 1958 med Edith Thomsen, født d. 5.-7.-1936, datter af Margrete og Christian Thomsen. Parret har børnene: Gitte, født i 1958, Dorte, født i 1961, tvillingerne Morten og Mette, født i 1963 samt Peter og Thomas, født i 1975.

B.J. har været på St. Restrup Husmandsskole, han er i Husmandsforeningens planteavl- udvalg og i bestyrelsen for D.L.G. Vendsyssel/Hanherred. Han overtog gården i 1958 fra Jens Peter Jensen.

Ejendomsskyld 1.200.000. Areal 33 ha., heraf tilkøbt 26 ha. Derudover er der forpag- tet 8,3 ha.

Stuehuset er opført i 1918 og restaureret samt tilbygget i 1976. Udbygningerne består af kvægstald tilbygget flere gange senest i 1978, kalvestald fra 1971, 2 lader med fodersilo tilbygget senest i 1986 samt maskinhus fra 1977. Gården drives med en kvæg- produktion på 30 årskøer, 34 ungdyr og 19 slagtekalve af racen SDM. Plante- produktionens salgsafgrøde er korn. Der er 2 traktorer og 1 plansilo. Maskinstation bruges til en del af markarbejdet.

ÅLBORGVEJ 395, 9362 GANDRUP, tlf. 98-259440.

ERHARDT JENSEN, landmand, født d. 29.-12.-1928, søn af Jensine og Kristian Jen- sen, gift i 1961 med Lilly Nielsen, hjemmehjælper, født i 1939, datter af Jenny og Emil Nielsen. Parret har børnene: Hakon, født i 1964, Mona, født i 1968 og Henrik, født i 1969.

E.J. overtog gården i 1962 fra sin far Kristian Jensen.

Ejendomsskyld 630.000. Areal 13,5 ha. Der er lejet 9 ha.

Stuehuset er opført i 1928 og restaureret flere gange. Udbygningerne består af kvæg- stald fra 1974, lade fra 1921 og maskinhus, som er restaureret i 1989. Gården drives udelukkende med plante- produktion bestående af raps og korn. Der er 3 traktorer, 1 mejetærsker, tårnsilo samt varm og kold lufts tørreri.

LÆSØ KOMMUNE

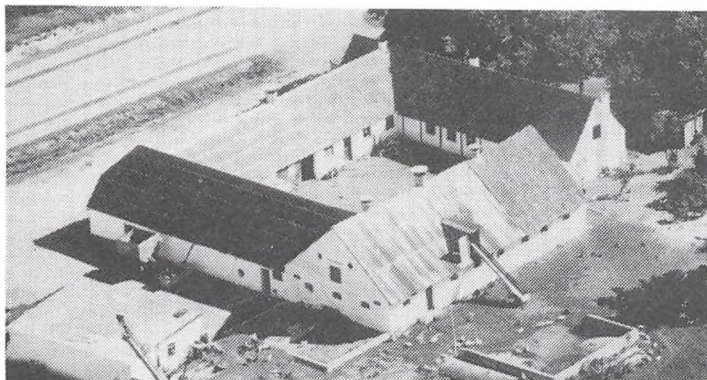

BYRUMVEJ 4, "MORTENSMINDE", 9950 VESTERØ, tlf. 98-499152.

PETER HEDEGAARD, landmand, født d. 22.-6.-1919, søn af Dagmar og Peter Hedegaard, gift d. 30.-5.-1953 med Inge Kirstine Andreasen, født d. 22.-11.-1933, datter af Frederikke og Alfred Julius Andreasen. Parret har børnene: Erland, født d. 19.-10.-1959 og Kurt, født d. 18.-1.-1962. P.H. overtog gården i 1952 fra

sin far Peter Hedegaard, den har været i slægtens eje siden 1852.

Ejendomsskyld 550.000. Areal 22 ha., heraf tilkøbt 8,3 ha., der er 1 ha. skov. Der er lejet 22 ha.

Stuehuset er opført 1835 og restaureret 1971. Avlsbygningerne består af kvægstald fra 1914, lade fra 1857 og maskinhus fra 1975, der er gylletank. Gården drives med en kvægproduktion på 15 årskøer, 5 ungdyr og 20 slagtekalve af racen SDM, desuden er der 8 årssøer, der sælges ca. 150 smågrise årligt, og der er 2 orner, der har været ornestation på gården i 8 år. Der er 3 traktorer, 1 mejetærsker og plantørreri. Sønnen Erland er fast medhjælp på gården, han har været på Lundbæk Landbrugsskole.

BYRUMVEJ 24, "HYLDEBUSKGAARD", 9940 BYRUM, tlf. 98-491131.

THORKILD THOMSEN OG JAN RAFN, landmænd.

T.T. er født d. 30.-1.-1929, han er søn af Julie Kirstine Stoklund og Vilson Thomsen.

J.R. er født d. 17.-3.-1962 og søn af Hilda og Roger Rafn. J.R. er chauffør i Frederikshavn. Han har været på Try Landbrugsskole.

T.T. overtog gården d. 1.-10.-1962 fra Christian Erlandsen. D.1.-1.-1987 købte J.R. 1/4 af gården.

Ejendomsskyld 1.800.000. Areal 167 ha., heraf 87 ha. skov og straneng. Der er lejet 10 ha.

Stuehuset er opført 1932 og genopført efter brand i 1949. Avlsbygningerne brændte i 1949 og blev genopført med kvægstald, svinestald og lade, desuden er der løsdriftstald fra 1972, lade fra 1964 og maskinhuse fra 1956 og 1987. Gårdens besætning er på 7 årssøer, der produceres ca. 120 slagtesvin årligt, desuden er der ialt ca. 260 stk. kødkvæg af racen Charolais. Planteproduktionens salgafgrøder er raps og ærter. Der er 3 traktorer, 5 kornsiloer og portionstørreri med varm og kold luft. Maskinstation til høst og græsslåning.

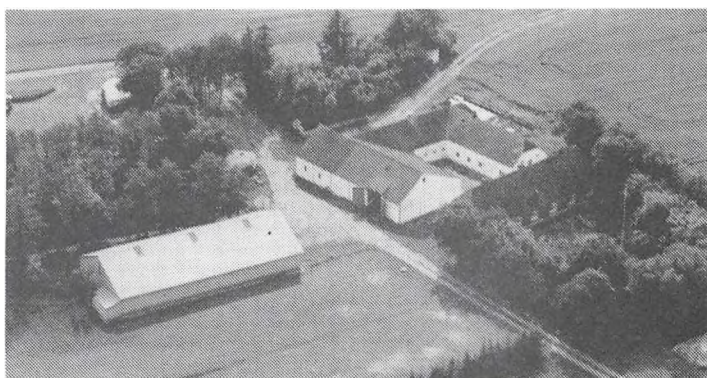

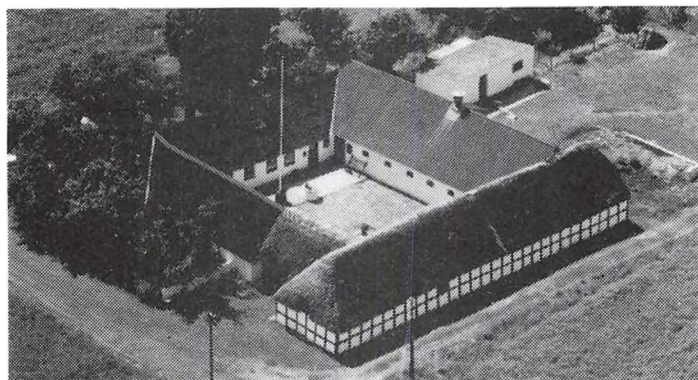

BYRUMVEJ 30, "DYVENGGAARD", 9940 BYRUM, tlf. 98-491345. FREDE JØRGENSEN, landmand, født d. 28.-7.-1925, søn af Agnes og Peder Emanuel Jørgensen, gift d. 17.-8.-1947 med Anne Marie Nielsen, født d. 18.-2.-1926, datter af Johanne Marie og Anthon Marinus Nielsen. Parret har børnene: Leif, født d. 17.-12.-1947, Erik Hardy, født d. 8.-4.-1949, Frank, født d. 2.-6.-1950 og Susanne, født d. 10.-12.-1964.

F.J. overtog gården i 1948 fra sin far Peder Emanuel Jørgensen, nuværende ejer er 4. generation på gården.

Ejendomsskyld 490.000. Areal 13 ha., jorden er udlejet.

Stuehuset er af ældre dato, fik nyt tag i 1985. Avlsbygningerne består af kvægstald fra 1926, en gammel lade og maskinhus. Der er 1 traktor.

BYRUMVEJ 35, 9950 VESTERØ, tlf. 98-491094.

POUL ELMER JACOBSEN, postbud, født d. 17.-6.-1955, søn af Mary og Magnild Juul Jacobsen, bor sammen med Jonna Højer Bager Christiansen, født d. 28.-12.-1954, datter af Elly og Evan Højer Christiansen.

P.E.J. overtog gården i 1982 fra Aktor Kristensen. Ejendomsskyld 590.000. Areal 9,4 ha., heraf 1,4 ha. lyng og skov.

Ejendommen nedbrændte marts 1986 og blev genopført med stuehus og desuden skal der bygges garage med stald. Gårdens besætning er 1 ammeko og 1 ungdyr. Der er 1 traktor og kombifyr.



DANZIGMANNVEJ 4, "PILEGAARDEN", 9960 ØSTERBY HAVN, tlf. 98-498060.

FINN MØLLER LARSEN, landmand, født d. 23.-4.-1940, søn af Petrine og Frederik Larsen, gift d. 10.-11.-1962 med Esther Nielsen, hjemmehjælper, født d. 5.-5.-1941, datter af Erna og Karl Ejner Nielsen. Parret har sønnen: Hans Henrik, født d. 30.-3.-1963.

F.M.L. er bankfuldmægtig. Han

overtog gården d. 1.-3.-1984 fra Bøje Pedersen, som var 7. generation på ejendommen. Ejendomsskyld 700.000. Areal 25 ha., heraf 13 ha. skov og hede.

Stuehuset er en gammel bygning, som er ombygget flere gange. Avlsbygningerne består af kvægstald og lade, begge fra 1956 og maskinhus fra 1960. Gårdens besætning er på 60 chinchillaer. Planteproduktionens salgsafgrøder er korn og ærter. Der er 1 traktor, plansilo med varm og kold lufts tørreri og halmfyr. Maskinstation bruges til høst.

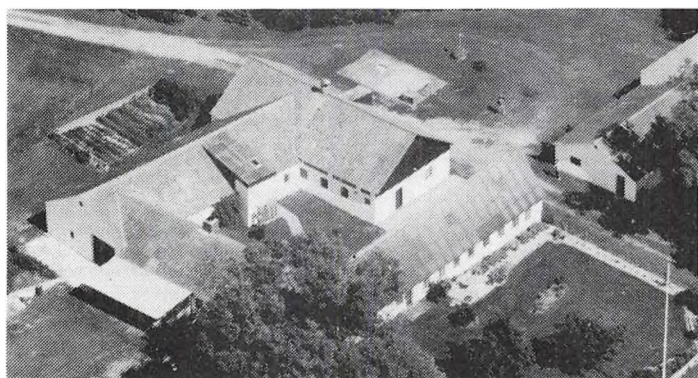

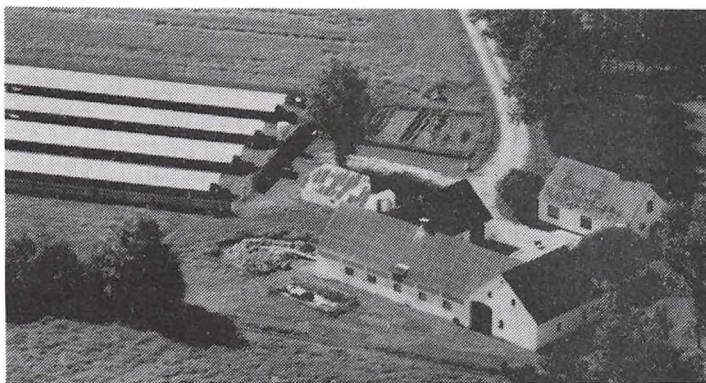

EGEGÅRDSVEJ 1, "GAISGAARD", 9940 BYRUM, tlf. 98-491048. NIELS BIRCH CHRISTIANSEN, landmand, født d. 24-11.-1930, søn af Mathilde Julie og Jens Peter M. Christiansen, gift i 1956 med Karen Jæger, medhjælpende hustru, født d. 11.-5.-1937, plejedatter af Karen og Jens Thorsen Kristensen. Parret har børnene: Alf, født d. 14.-5.-1957 og Finn, født d. 9.-5.-1963. N.B.C. overtog gården i 1965 fra

Juhl Christian Larsen. Ejendomsskyld 595.000. Areal 11 ha.

Stuehuset er opført 1932 og løbende vedligeholdt. Avlsbygningerne består af kvægstald og lade, begge fra 1934. Gårdens besætning er på 2 årssøer, der sælges ca. 15 smågrise, desuden er der 12 ungdreuer. Planteproduktionens salgsafgrøde er raps. Der er 1 traktor. Der bruges maskinstation til høst. Sønnen Finn driver minkfarm på ejendommen, han har 5 minkhaller og bestanden er på 300 tæver.

EGEGÅRDSVEJ 4, 9940 BYRYM, tlf. 98-491298.

EGON JØRGENSEN, landmand, født d. 4.-2.-1949, søn af Mary Johanne og Nyholm Jørgensen, gift d. 22.-8.-1987 med Rosa Søgaard Larsen, cafeteriabestyrer, født d. 22.-8.-1950, datter af Rigmor og Niels Kristian Larsen. Parret har børnene: Charlotte, født d. 14.-6.-1972 og Brian, født d. 10.-10.-1984.

E.J. arbejder som chauffør. Han overtog gården d. 15.-9.-1989 fra Hans Jørgensen.

Ejendomsskyld 760.000. Areal 77 ha., heraf 38 ha. fredet areal på Rønnerne. Der er udlejet 16 ha.

Stuehuset er opført 1956. Avlsbygningerne består af kvægstald fra 1914 og lade fra 1966. Gårdens besætning er på 4 årssøer, der produceres ca. 40 slagtesvin, desuden er der 4 ammekøer og 4 ungdyr af blandet race, og der er 1 Nordbakke hest. Planteproduktionens salgsafgrøder er korn og raps. Der er 2 traktorer og plantørreri med kold luft samt halmfyr. Maskinstation bruges til høst.

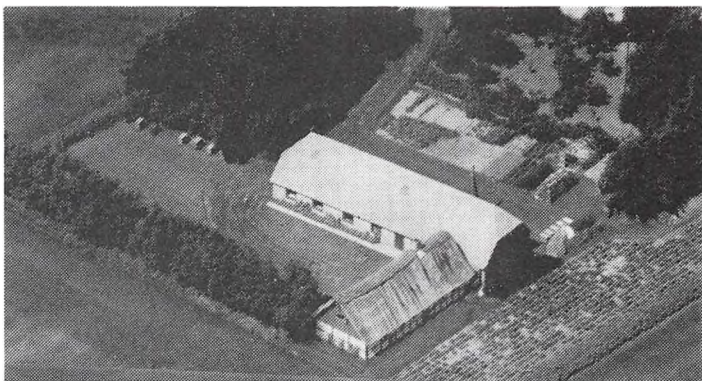

EGEGÅRDSVEJ 5, 9940 BYRUM, tlf. 98-491121.

LINDY JØRGENSEN, gårdejer, født d. 20.-6.-1966, søn af Else og Ejner Jørgensen. L.J. har været på Try Landbrugsskole. Han overtog gården d. 23.-2.-1989 fra Finn Larsen. Ejendomsskyld 850.000. Areal 66 ha., heraf tilkøbt 24 ha., der er 30 ha. skov og engareal. Der er lejet 63 ha.

Stuehuset er en gammel bygning, som er restaureret i 1980. Avlsbygningerne består af kvægstald fra 1972 som er tilbygget i 1976, lade fra 1982 og maskinhus fra 1975. Gården drives med en kvægproduktion på 45 årskøer, 45 ungdyr, 22 slagtekalve af racen SDM. Planteproduktionens salgsafgrøde er korn. Der er 2 traktorer, plantørreri med kold luft samt halmfyr. Maskinstation bruges til høst.

FÆDRELANDSVEJEN 5, "STRANDLYST", 9940 BYRUM, tlf. 98-491206.

JENS GAI NIELSEN, landmand, født d. 17.-4.-1923, søn af Johanne Marie og Anthon Marinus Nielsen, gift d. 8.-7.-1945 med Lis Pedersen, født d. 27.-8.-1926, datter af Asta og Hans Pedersen. Parret har børnene: Allan, født d. 19.-5.-1946, Anny, født 5.-6.-1949 og Lone, født 17.-1.-1960.

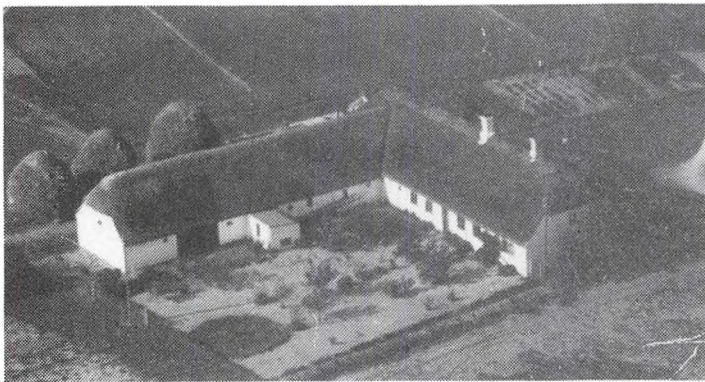

bygning, som er tilbygget i 1924 og maskinhuse fra 1953 og 1989. Der er 1 traktor, portionstørreri og combifyr.

GL. ØSTERBYVEJ 12, "KROGENS-GAARD", 9960 ØSTERBY HAVN, tlf. 98-498043.

RICHARD LARSEN, landmand, født d. 6.-7.-1922, søn af Petrea og Jens Larsen, gift d. 1.-6.-1946 med Agnete Elise Melchiorsen, datter af Nancy og Adam Melchiorsen. Parret har børnene: Teddy, født d. 9.-8.-1947, Villy, født d. 21.-9.-1950, Ella Marie, født d. 26.-9.-1954 og Conny, født d. 22.-5.-1964. R.L. overtog gården d. 1.-11.-1943 fra sin far Jens Larsen, nuværende ejer er 3. generation på gården.

Ejendomsskyld 350.000. Areal 15 ha., heraf 4 ha. skov og strandeng. Der er lejet 7 ha. Stuehuset er en gammel bygning, som er restaureret flere gange. Avlsbygningerne består af kvægstald, som er ombygget 1935, svinestald, som er ombygget 1950 og lade fra 1955. Gårdens besætning er på 10 ammekøer, 3 ungdyr og 10 slagtekalve af racen RDM, desuden produceres der 35 slagtesvin årligt. Planteproduktionens salgsafgrøder er raps og hvede. Der er 2 traktorer og brændefyr. Maskinstation bruges til en del af markarbejdet.

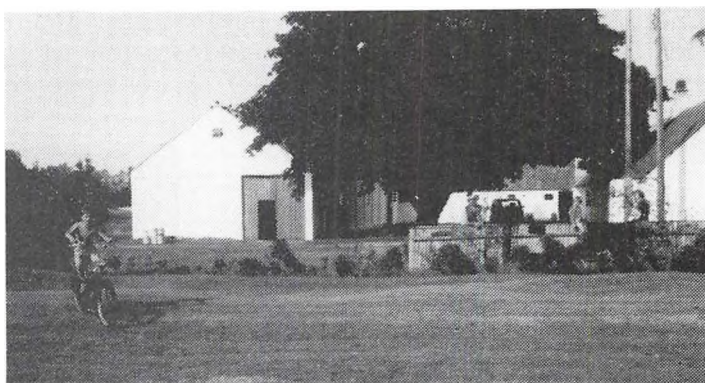

Der er lejet 4,5 ha.

Stuehuset er opført ca. 1900 og restaureret 1988. Avlsbygningerne består af kvægstald og lade, begge fra 1900, og maskinhus fra 1970. Gården drives med en kvægproduktion på 12 årskøer, 5 ungdyr og 7 slagtekalve af racen SDM, desuden er der 2 årssøer, der produceres 10 slagtesvin årligt, der er 25 h ns. Der er 2 traktorer og plantørreri med kold luft tørreri og brændeoven. Maskinstation bruges til høst.

Lis Pedersen døde i 1981.

Jens G. Nielsen overtog gården d. 1.-10.-1941 fra sin far Anton M. Nielsen, nuværende ejer er 4. generation på gården.

Ejendomsskyld 420.000. Areal 27,9 ha., heraf tilkøbt 11 ha., der er 14 ha. skov og strandeng. Der er udlejet 14 ha.

Stuehuset er opført ca. 1860 og restaureret flere gange. Avlsbygningerne består af kvægstald, som senere er repareret, 1 gammel

bygning, som er tilbygget i 1924 og maskinhuse fra 1953 og 1989. Der er 1 traktor, portionstørreri og combifyr.

GL. ØSTERBYVEJ 31, "ØSTER-BYGAARD", 9960 ØSTERBY HAVN, tlf. 98-498036.

KURT SYLVEST, HUGO EGON og LILLY MARGRETHE JOHANSEN, landmænd.

De 3 søskende er børn af Helga Etly og Anthon Laurits Johansen. De overtog gården i 1982 fra deres mor Helga Etly Johansen, de er 3. generation på gården. Ejendomsskyld 350.000. Areal 34 ha., heraf 17 ha. udmarksjord.

GÅRDENESVEJ 3, 9950 VESTERØ, tlf. 98-499151.

KARL STOKLUND, landmand, født d. 4.-11.-1941, søn af Anna Julie og Johannes Stoklund. K.S. er i bestyrelsen for Læsø Mælk. Han overtog gården d. 1.-1.-1974 fra sin far Johannes Stoklund.

Ejendomsskyld 650.000. Areal 21 ha., heraf 5 ha. skov. Der er lejet 16,5 ha.

Stuehuset er opført 1902 og restaureret senest 1978. Avlsbygningerne består af kvægstald fra 1981, svinestald fra 1973, anvendes som ungdyrstald, lade fra 1950, desuden er der garage. Gården drives med en kvægproduktion på 22 årskøer, 25 ungdyr og 18 slagtekalve af racen RDM. Der er 2 traktorer og fast brændselsfy. Maskinstation bruges til høst.

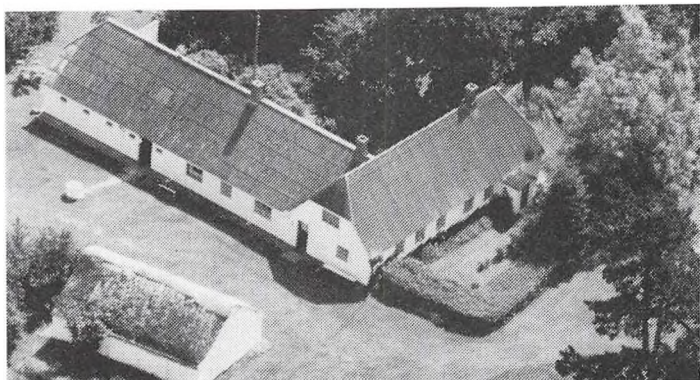

HAVNEVEJ 66, 9960 ØSTERBY HAVN.

JENNY THOMINE SØRENSEN, født d. 5.-6.-1911, datter af Petrea og Jens Larsen, gift d. 16.-6.-1934 med Svend Ge t Sørensen, født d. 22.-2.-1903, søn af Gertrud og Svend Julius Sørensen. Parret har børnene: Inge, født d. 28.-7.-1936, Knud, født d. 15.-9.-1937, Esther, født d. 22.-3.-1942, Ellis, født d. 28.-5.-1946 og Aron, født d. 21.-10.-1947.

S.D.S. døde i 1958. Han overtog gården d. 1.-1.-1934 fra sin far Svend Julius Sørensen, han var 3. eller 4. generation på gården.

J.T.S. overtog gården efter mandens død, hun bor idag på Havnegade 13B, efter salg i 1990.

Stuehuset er restaureret flere gange. Avlsbygningerne består af kvægstald og lade. Der har været gravet grus i mange år.

KLITVEJ 1, 9940 BYRUM, tlf. 98-498257.

HANS THOMSEN, gårdejer, født d. 18.-5.-1948, søn af Thomas Thomsen, gift d. 7.-7.-1973 med Elly Wiis, født d. 3.-2.-1954, datter af Esther og Verner Wiis. Parret har børnene: Mette, Mona og Majken.

H.T. arbejder ved fiskeindustrien. Han forpagtede ejendommen i 1985 fra sin svigerfar Verner Wiis. Areal 9,9 ha.

Stuehuset er delvis restaureret 1985/86. Avlsbygningerne består af kvægstald, svinestald, lade og maskinhus. Gårdens besætning er på 8 årskøer af racen Jersey. Der er 1 traktor. Maskinstation bruges til en del af markarbejdet.

KOKVADGÅRDSVEJ 1, "KOKVADGAARD", 9940 BYRUM, tlf. 98-491031.

SVEND AAGE JØRGENSEN, landmand, født d. 18.-8.-1915, søn af Frederikke og Lars Søren Olsen Hyllet Jørgensen, gift d. 27.-5.-1949 med Ketty Jensen, medhjælpende hustru, født d. 5.-3.-1929, datter af Juliane og Celius Jensen. Parret har sønnen: John, født d. 6.-8.-1964.

S.A.J. overtog gården d. 6.-8.-1954 fra Magnus Christensen.

Ejendomsskyld 360.000. Areal 34 ha., heraf 20 ha. strandeng.

Gårdens bygninger består af stuehus, kvægstald, lade og maskinhus. Gården drives udelukkende med en planteproduktion bestående af korn. Der er 2 traktorer og 1 mejetærsker.

KOKVADVEJ 3, 9940 BYRUM, tlf. 98-491537.

VILLY LYDERSEN, landmand, født d. 25.-7.-1921, søn af Olga og Charles Lydersen, gift d. 19.-12.-1948 med Dorith Stoklund, født d. 7.-9.-1922, datter af Dorthea og Ludvig Stoklund. Parret har børnene: Bjarne, født d. 24.-10.-1949 og Torben, født d. 7.-1.-1953.

V.L. overtog gården i 1967 fra sin far Charles Lydersen, nuværende ejer er 3. generation på gården.

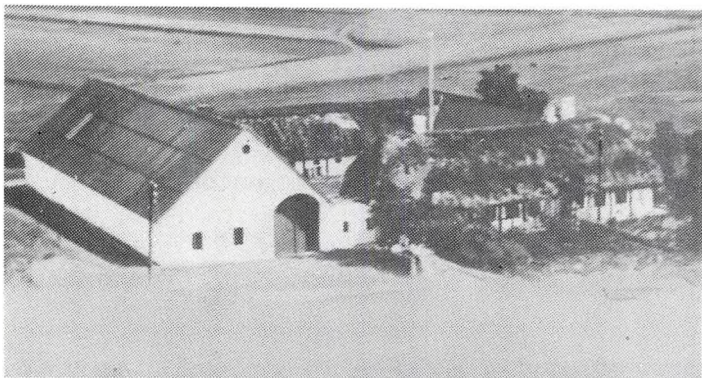

Ejendomsskyld 500.000. Areal 18 ha., heraf 8,5 ha. hede og mergelgrav. Der er udlejet 2,2 ha. Kokvadvej 3's stuehus er en gammel bygning, som er restaureret i 1979. Avlsbygningerne består af kvægstald fra 1969, 3 minkhaller fra 1965, samt en gammel lade. Gårdens besætning er på 2 årskøer og 4 ungdyr af racen SDM. Planteproduktionens salgsafgrøde er korn. Der er 1 traktor og

portionstørreri. Maskinstation bruges til en del af markarbejdet.

KOKVADVEJ 5, "MØLLEGAARDEN", 9940 BYRUM, tlf. 98-491359.

ARNE STRØM PEDERSEN, gårdejer, født d. 30.-5.-1956, søn af Vilda og Wagner Strøm Pedersen, gift d. 21.-10.-1989 med Inger Pedersen, medhjælpende hustru, født d. 7.-6.-1957, datter af Birthe og Børge Pedersen. I.P. har børnene: David, født d. 20.-11.-1976, Dinnie, født d. 8.-7.-1978 og Kim, født d. 20.-11.-1981.

A.S.P. overtog gården i 1983 fra sin far Wagner Strøm Pedersen. Nuværende ejer er 3. generation på gården.

Areal 62 ha., heraf tilkøbt 12 ha., der er 10 ha. græsningseng. Der er lejet 9 ha. Stuehuset er opført 1906 og restaureret 1989. Avlsbygningerne består af kvægstalde fra 1956 og 1979, løsdriftsstald 1989, lade fra 1966 og 2 lader fra 1990. Gården drives med en kvægproduktion på 78 årskøer og 85 ungdyr, alle kalvene sælges, det er racen SDM. Der er 3 traktorer og gennemløbstørreri. Maskinstation bruges til høst. A.S.P. ejer og driver også "Gammelgård", Østerbyvej 8.

KOKVADVEJ 8, "BYRUMGAAR", 9940 BYRUM, tlf. 98-491389.

JOHN STRØM, landmand, født d. 20.-2.-1948, søn af Gerda og Ejvind Strøm, gift d. 1.-6.-1974 med Betty Stoklund, bankassistent, født d. 1.-4.-1952, datter af Helga og Ejvind Stoklund. Parret har børnene: Flemming, født d. 7.-4.-1977 og Anette, født d. 23.-9.-1980.

J.S. er fuldmægtig i Læsø Kommune. Han er i bestyrelsen for

Pelsdyravlerforeningen, i bestyrelsen for Læsø Husmandsforening og for Læsø Slagteri. Han overtog gården d. 1.-11.-1986 fra sin far Ejvind Strøm, nuværende ejer er 4. generation på gården.

Ejendomsskyld 740.000. Areal 52 ha., heraf 42 ha. skov og strandeng og fredet areal. Der er lejet 7 ha.

Stuehuset er opført 1922 og restaureret 1985. Avlsbygningerne består af kvægstald og lade, begge fra 1922, 2 fire rækkede minkhaller og maskinhus fra 1986. Gården drives med en minkbestand på 300 tæver, desuden er der 4 ammekøer og 4 slagtekalve af racen Limousine. Planteproduktionens salgsafgørder er ærter, hvede og byg. Der er 1 traktor, 1 mejetærsker, plantørreri, portionstørreri og halmfyr. Maskinstation bruges til en del af markarbejdet.

KONGEVEJEN 19, 9950 VESTERØ, tlf. 98-499182.

VERNER NIELSEN, landmand, født d. 30.-10.-1930, søn af Laura og Arthur Nielsen, gift d. 19.-4.-1958 med Inger Stoklund Pedersen, medhjælpende hustru, født d. 7.-10.-1937, datter af Johanne og Gustav Pedersen. Parret har børnene: Lindy, født d. 17.-7.-1958, Hardy, født d. 8.-7.-1961, Johnny, født d. 28.-2.-1965, Sally, født d. 1.-11.-1966 og Jimmy, født d. 22.-10.-1971.

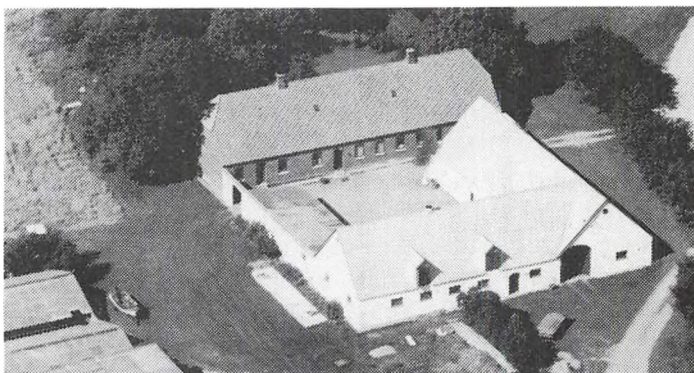

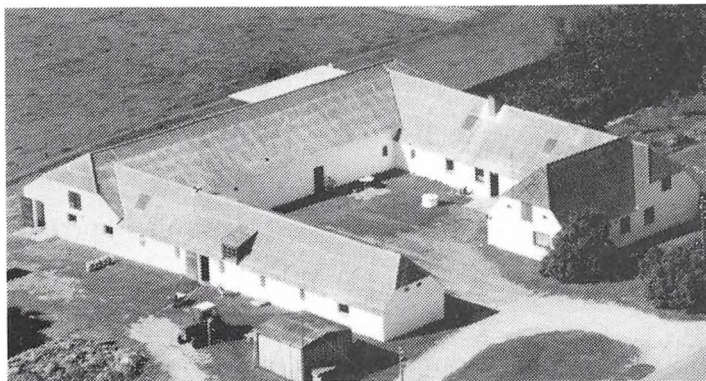

Verner Nielsen overtog gården d. 1.-12.-1960 fra Jens Thorsen Christensen.

Ejendomsskyld 560.000. Areal 9,2 ha., heraf 0,5 ha. skov. Der er lejet 6 ha.

Gården er forpagtet til sønnen Johnny.

Stuehuset er restaureret flere gange. Avlsbygningerne består af kvægstald med svinestald fra 1962, lade fra 1965 og maskinhus fra 1973 og 1985. Gården dri-

ves med en kvægproduktion på 3 ammekøer, 4 ungdyr og 2 slagtekalve af blandet race, desuden er der 1 tyr. Planteproduktionens salgsafgrøder er ærter, raps og korn. Der er 2 traktorer, plansilo og kombifyr. Maskinstation bruges til markarbejdet.

LILLE STRANDGÅRDSVEJ 26, "LILLE STRANDGAARD", 9940 BYRUM, tlf. 98-491258.

ERLAND STOKLUND, landmand, født d. 9.-2.-1941, søn af Anna og Ludvig Stoklund, gift i 1966 med Lis Møller, født d. 16.-7.-1946, datter af Esther og Rudolf Møller. Parret har børnene: Anna Berith, født d. 12.-1.-1968, Karsten, født d. 23.-1.-1971 og Irene, født d. 21.-4.-1975.

E.S. er strandfoged. Han overtog gården i 1964 fra sin far Ludvig Stoklund.

Ejendomsskyld 470.000. Areal 19 ha., heraf tilkøbt 2 ha. Der er 12 ha. skov og strandeng.

Stuehuset er opført 1966. Avlsbygningerne består af kvægstald fra 1964, lade fra 1971 og der er 9 minkhaller. Gården drives med en kvægproduktion på 16 årskøer, 12 ungdyr og 17 slagtekalve, alle krydsninger, desuden er der en minkproduktion på 700 tæver. Der er 1 traktor og træfyr. Maskinstation bruges til en del af markarbejdet.

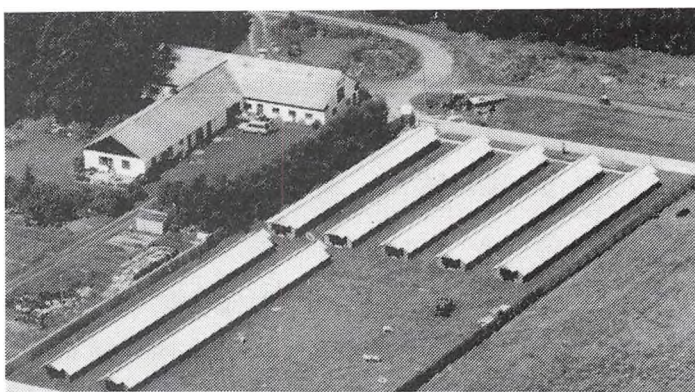

MUSEUMSVEJ 5, "RIMMENSGAARD", 9940 BYRUM, tlf. 98-491612.

SVEND HVIRRING JENSEN, landmand, født d. 15.-2.-1964, søn af Ketty og Mogens Hvirring Jensen, gift d. 14.-12.-1989 med Conni-Elisa Petersen, kontorassistent, født d. 4.-3.-1960, datter af Inger og Gustav Petersen.

S.H.J. er postbud, han er oprindelig uddannet skibsmontør. Han overtog gården d. 1.-1.-1989 fra Kaj Larsen.

Ejendomsskyld 500.000. Areal 14,1 ha., heraf 1 ha. skov.

Stuehuset er opført 1786 og restaureret flere gange. Avlsbygningerne består af kvægstald og lade, begge fra 1940, maskinhus fra 1991, desuden er der en garage. Gårdens besætning er på 5 ammekøer og 2 årssøer, der produceres 30 slagtesvin årligt. Planteproduktionens salgsafgrøder er korn og ærter. Der er 1 traktor, plantørreri med kold luft samt halmfyr. Maskinstation bruges til høst.

PRÆSTEVEJEN 16, "HYLLEBUSKEN", 9950 VESTERØ, tlf. 98-499292.

PEDER SKOV PEDERSEN, landmand, født d. 6.-12.-1926, søn af Dorthea Marie og Andreas Skov Pedersen, gift d. 1.-12.-1956 med Gerda Vinny Nielsen, medhjælpende hustru, født d. 28.-8.-1936, datter af Laura Frederikke og Arthur Otilius Nielsen. Parret har børnene: Ragnhild, født d. 3.-1.-1960, Kent, født d. 13.-11.-1963 og Karin, født d. 14.-6.-1966.

P.S.P. er i bestyrelsen for husmandsforeningen, i bestyrelsen for Læsø Mælk og for Heste- og Kreaturforsikringen. Han overtog gården d. 26.-5.-1955 fra Svend Christen-

sen. Ejendomsskyld 670.000. Areal 12,8 ha.

Stuehuset er opført 1969 og 1971. Avlsbygningerne består af kvægstald fra 1964, svinestald fra 1935 er renoveret i 1966, lade fra 1935 og maskinhus fra 1984. Gården drives med en kvægproduktion på 8 årskøer, 1 ungdyr og 7 slagtekalve af blandet race. Der er 3 traktorer, 1 mejetærsker, korntørreri med varm og kold luft samt halmfyr. Maskinstation bruges til en del af markarbejdet.



SKOVENSGAARDSVEJ 1, "TOL-
DERGAARDEN", 9940 BYRUM,
tlf. 98-491110.

ERTMANN NIELSEN, landmand,
født d. 3.-3.-1913, søn af Laura
og Jens Nielsen, gift d. 2.-11.-
1934 med Krista Nielsen, født d.
10.-7.-1912, datter af Dagmar og
Niels Chr. Nielsen. Parret har
datteren: Inger, født d. 11.-11.-
1936.

E.N. overtog gården d. 27.-8.-1946
fra Christian Sørensen.

Ejendomsskyld 580.000. Areal 7 ha., der er frasolgt 80 ha. strandeng. Der er udlejet 7 ha.

Stuehuset er opført ca. 1850 og restaureret flere gange. Avlsbygningerne består af kvægstald, som er ombygget 1956, lade ombygget i 1960, desuden er der hønsehus.

SKOVENSGAARDSVEJ 2A,
"STRØMSGAARD", 9940 BYRUM,
tlf. 98-491315.

POUL HOLST MORTENSEN,
landmand, født d. 2.-2.-1940, søn
af Helga Marie Emilie og Asker
Holst Mortensen, gift d. 10.-7.-
1965 med Irma Ingrid Jensen,
rengøringsassistent, født d. 14.-
8.-1946, datter af Ellen Margre-
the og Børty Osvald Jensen. Par-
ret har børnene: John, født d.
11.-4.-1964 og Freddy, født d. 17.-12.-1965.



P.H.M. er falckredder i Byrum. Han overtog gården d. 1.-4.-1972 fra Thorkild Thom-
sen. Ejendomsskyld 300.000. Areal 1 ha., der er frasolgt 18 ha. før 1972.

Stuehuset er restaureret fra 1980 til 1982. Avlsbygningerne består af lade fra 1936. Gårdens besætning er på 30 minktæver, der haves i lejede lokaler.

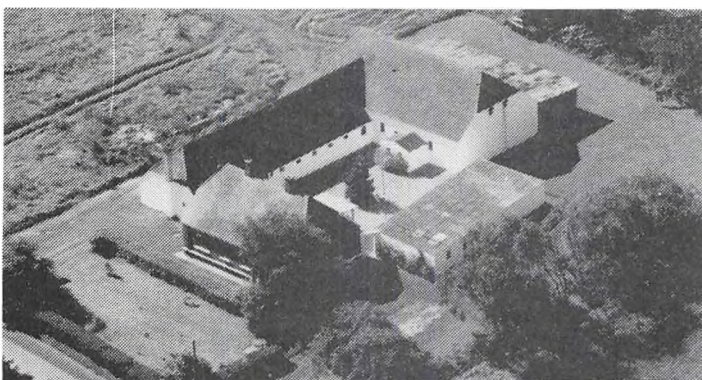

SKOVENSGAARDSVEJ 3,"HYLDST-
GAARD", 9940 BYRUM, tlf. 98-
491369.

LIS FAUERSKOV NIELSEN, hjem-
mehjælper, født d. 19.-4.-1942,
datter af Harda og Gordon Ras-
mussen, bor sammen med Orla
Frydkær Kristiansen, arbejdsmand,
født d. 19.-10.-1949, søn af Ag-
nes og Børge Kristiansen.

L.F.N. overtog gården i 1974 fra
Svend Aage Larsen.

Ejendomsskyld 550.000. Areal 41,

heraf 19 ha. skov og strandeng. Jorden er udlejet.

Stuehuset er opført 1928 og restaureret 1976. Avlsbygningerne består af gammel kvægstald, gammelt udhus og lade fra 1927.

SKOVENSGAARDSVEJ 4, "SKOVENSGAARD", 9940 BYRUM, tlf. 98-491487.

KAJ STOKLUND JENSEN, gårdejer, født d. 15.-4.-1940, søn af Eva og Karl Ludvig Jensen, gift d. 6.-3.-1965 med Ingelise Svendsen, forretningsfører, født d. 27.-4.-1944, datter af Anna og Niels Peter Svendsen. Parret har børnene: Marlene, født d. 15.-9.-1965, Lars, født d. 19.-2.-1968 og Karina, født d. 13.-2.-1973. K.S.J. overtog gården d. 1.-1.-1973 fra sin far Karl Ludvig Jensen. Ejendomsskyld 990.000.

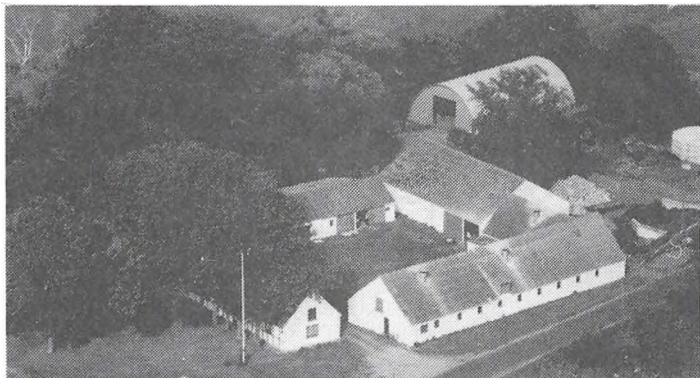

STOKLUNDVEJ 1, "STENBERGGAARD", 9940 BYRUM, tlf. 98-491460.

POUL ZINCK JENSEN, gårdejer, født 1947, søn af Else og Niels Chr. Zinck Jensen, gift i 1974 med Nina Margrete Andersen, lærer, født i 1943, datter af Olga og Christian Andersen. Parret har børnene: tvillingerne Laura og Lars, født i 1974 og Mette, født i 1976.

P.Z.J. er i bestyrelsen for Læsø Landboforening. Han overtog gården i 1982 fra sin far Niels Chr. Zinck Jensen, nuværende ejer er 4. generation på gården.

Areal 67 ha., heraf 29 ha. skov.

Stuehuset er opført 1848 og restaureret flere gange. Avlsbygningerne består af kvægstald fra 1956, lade fra 1964 og maskinhus fra 1987. Gården drives med en kvægproduktion på 25 årskøer, 14 ungdyr og 15 slagtekalve af racen S.D.M. Der er 3 traktorer, 1 mejetærsker, portionstørreri med varm luft samt halmfyr. Maskinstation bruges til en del af markarbejdet.

STOKLUNDVEJ 8, "VESTERVANG", 9940 BYRUM, tlf. 98-491194.

HENNING PEDERSEN, gårdejer, født d. 14.-5.-1912, søn af Alma og Frederik Pedersen, gift d. 14.-5.-1943 med Lilly Raun, født d. 9.-3.-1922, datter af Frederikke og Andreas Raun. Parret har børnene: Elinor, født d. 30.-8.-1943, Brandt, født d. 24.-11.-1948, Annette, født d. 17.-2.-1953 og Hilmer, født d. 9.-5.-1961.

H.P. overtog gården d. 1.-6.-1965 fra Karl Nielsen.

Ejendomsskyld 600.000. Areal 13,3 ha.

Stuehuset er opført ca. 1930 og restaureret flere gange. Avlsbygningerne består af kvægstald og lade, begge fra 1950, desuden er der garage. Gårdens besætning er på 2 årskøer, 2 ungdyr og 4 slagtekalve, desuden er der 42 dådyr. Planteproduktionens salgsafgrøder er byg og ærter. Der er 1 traktor, portionstørreri med kold luft og halmfyr. Maskinstation bruges til høst.



STOKLUNDVEJ 14, "RÆVEGAARDEN", 9940 BYRUM.

HENNING STOKLUND, landmand, født 21.-8.-1925, søn af Julia og Melchior Stoklund.

H.S. overtog gården d. 1.-12.-1968 fra sin far Melchior Stoklund, nuværende ejer er 3. generation på gården. Ejendomsskyld 585.000. Areal 28,1 ha., heraf 18 ha. skov og hede.

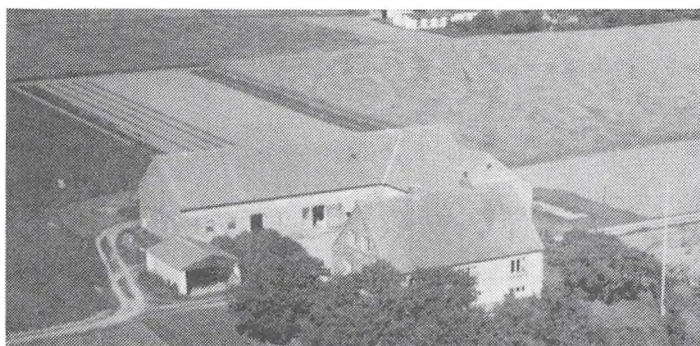

Stuehuset er opført før 1900 og restaureret 1983. Avlsbygningerne består af kvægstald fra 1955, som er tilbygget i 1976, lade fra 1935, maskinhus fra 1970, desuden er der en gammel lade. Gården drives med en kvægproduktion på 10 årskøer, 2 ungdyr og 8 slagtekalve af blandet race. Der er 3 årssøer, der produceres ca. 60 slagtesvin årligt. Der er 1 traktor og plantørreri med kold luft. Maskinstation bruges til en del af markarbejdet.

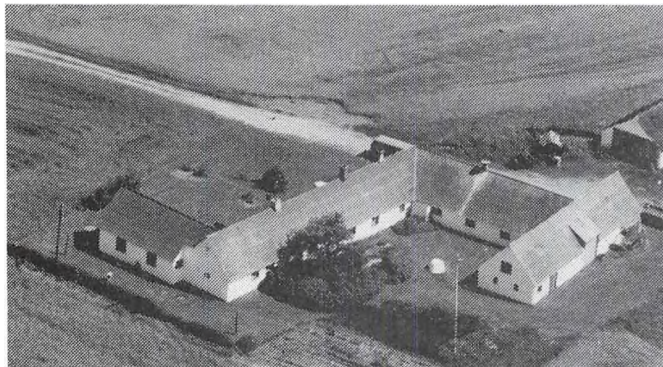

STOKLUNDVEJ 27, "HØRKÆRHOLT", 9940 BYRUM, tlf. 98-491257.

EGON RAFN, landmand, født d. 16.-10.-1940, søn af Krista og Kingo Rafn, gift i 1963 med Anna Marie Larsen, født d. 16.-6.-1944, datter af Johanne og Julius Larsen. Parret har børnene: Jimmy, født d. 26.-11.-1963 og Laila, født d. 21.-6.-1971.

E.R. har været postbud i 23 år.

Han overtog gården i 1965 fra sin svigerfar Julius Larsen, nuværende ejer er 3. generation. Ejendomsskyld 400.000. Areal 18 ha., heraf 11 ha. skov og strandeng. Stuehuset er opført 1972, der er stadig en gammel længe, som er restaureret. Avlsbygningerne består af kvægstald fra 1975, desuden er der lade og maskinhus, begge gamle bygninger. Der er 1 hest. Planteproduktionens salgsafgrøde er korn. der er 1 traktor og plantørreri med varm og kold luft. Maskinstation bruges til høst.

STORHAVEVEJ 1, "LUNDGAARD", 9940 BYRUM, tlf. 98-491341. KJELD LUNDGAARD SØRENSEN, landmand, født d. 15.-8.-1939, søn af Vona og Carl Sørensen, gift d. 19.-9.-1987 med Bodil Johansen, postbud, født d. 29.-1.-1946, datter af Karen og Peter Johansen.

K.L.S. er postbud og strandfoged. Han overtog gården d. 1.-4.-1975 fra sin far Karl Sørensen, nuværende ejer er 4. generation på gården.

Ejendomsskyld 800.000. Areal 128,5 ha., heraf 113 ha. skov og strandeng, de 72 ha. er fredet. Der er udlejet 10 ha.

Stuehuset er opført 1906 og restaureret flere gange, senest 1987. Avlsbygningerne består af kvægstald og maskinhus fra 1977, en gammel lade som er tilbygget i 1977. Gårdens besætning er på 2 årssøer, der sælges ca. 40 smågrise, der er 5 ammekøer, 4 ungdyr og 5 slagtekalve, dels Limousine og dels krydsninger, desuden er der 2 heste, 1 fjordhest og 1 Oldenburger. Der er 2 traktorer.

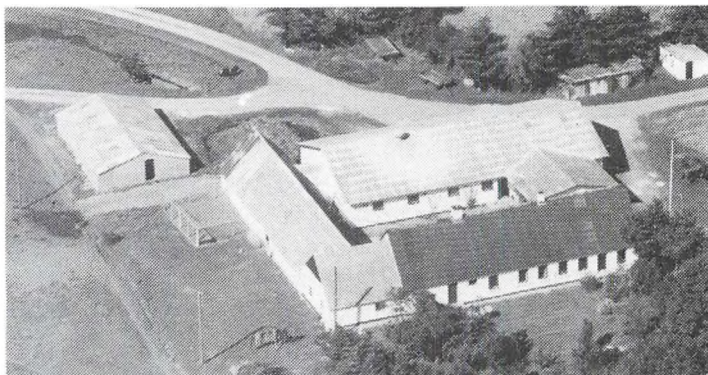

STORHAVEVEJ 4, "STORHAVEGAARD", 9940 BYRUM, tlf. 98-491182.

KARL RIKARDT VANDERSKROG, gårdejer, født d. 9.-10.-1923, søn af Hulda og Adolf Vanderskrog, gift d. 20.-10.-1949 med Ena Mannasie Thomsen, født d. 22.-7.-1923, datter af Marie og Aksel Thomsen. Parret har børnene: Anne-Lisbeth, født d. 21.-10.-1950, Ragnhild, født d. 26.-2.-1956 og



Karen-Marie, født d. 8.-12.-1957.

K.R.V. overtog gården d. 1.-1.-1950 fra sin far Adolf Vanderskrog, nuværende ejer er 4. generation på gården.

Ejendomsskyld 550.000. Areal 28 ha., heraf 11 ha. strandeng.

Stuehuset er opført 1893 og restaureret flere gange. Avlsbygningerne består af kvægstald fra 1908, gammel lade og maskinhus. Gårdens besætning er på 3 årsskøer, 3 ungdyr og 3 slagtekalve af racen S.D.M. Der er 4 årssøer og der sælges 40 smågrise og 40 slagtesvin, desuden er der høns og ænder. Planteproduktionens salgsafgrøder er korn, ærter og raps. Der er 1 traktor og kombifyr. Maskinstation bruges til høst.

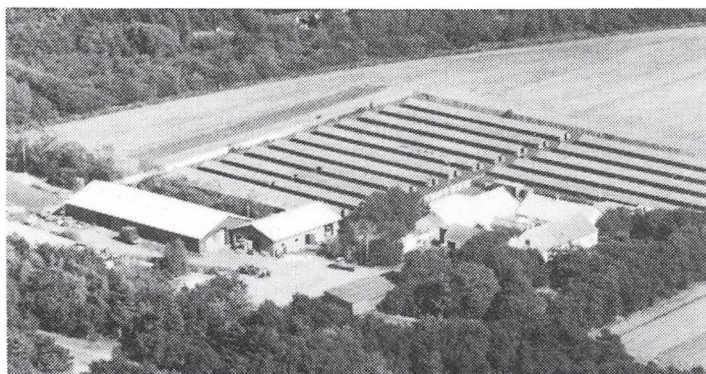

STRANDVEJEN 53, "KIRKENS-GAARD", 9950 VESTERØ, tlf. 98-499063.

ORLA WRICHSBERG OLSEN, landmand og pelsavler, født d. 18.-11.-1951, søn af Karla Magda og Peter Berthel Olsen, gift d. 10.-10.-1981 med Ella Marie Larsen, medhjælpende hustru, født d. 20.9.-1954, datter af Agnete og Richard Larsen. Parret har børnene: Thomas, født d. 8.-8.-1977, Alex, født d. 6.-4.-1980,

Carsten, født d. 23.-10.-1984 og Peter, født d. 10.-4.-1988.

O.W.O. er medlem af Pelsdyr avlerforeningen og formand for det lokale pelseri. Han overtog gården d. 1.-5.-1985 fra sin far Peter Berthel Olsen, nuværende ejer er 6. generation på gården. Han har fået mange pokaler på skindudstillinger.

Ejendomsskyld 1.700.000. Areal 60,5 ha., heraf tilkøbt 32,5 ha., der er 19 ha. strandeng og skov. Der er lejet 41,3 ha.

Stuehuset er opført 1921 og restaureret 1988. Avlsbygningerne består af kvægstald fra 1907, der er 18 minkhaller, fyrrum og vaskehus, 1 fodercentral fra 1986, lade fra 1921 og maskinhus med frysehus fra 1986. Gården drives som minkfarm med en bestand på 2.100 minktæver, desuden er der 20 ammekøer, 7 ungdyr og 20 slagtekalve af racen RDM. Planteproduktionens salgsafgrøder er raps og ærter. Der er 7 traktor, 1 mejetærsker, portionstørreri, plantørteri med kold luft samt halmfyr. Maskinstation bruges til markarbejdet. Der er 1 fast medhjælper på gården.

SØNDERGAARDSVEJ 10, "HJØR-NEGAARD", 9940 BYRUM, tlf. 98-491118.

ESTER MARIE SKOV, født d. 1.-7.-1922, datter af Emma og Thorvald Hansen, gift i 1941 med Peter Saram Skov, født d. 18.-3.-1913, søn af Kirstine og Marius Skov. Parret har sønnen: Arne, født d. 29.-1.-1943.

P.S.S. døde i 1982. Han overtog gården i 1935 fra sin far Marius Skov, han var 3. generation på gården.

Areal 22 ha., heraf 8 ha. skov. Der er bortforpagtet 13 ha.

Stuehuset er opført ca. 1750 og restaureret flere gange. Avlsbygningerne består af kvægstald, lade og maskinhus.

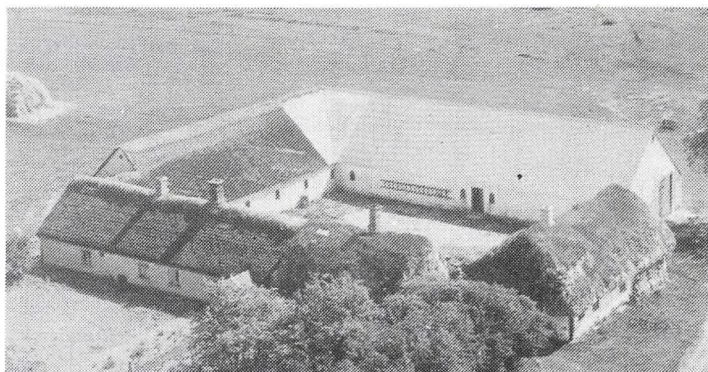

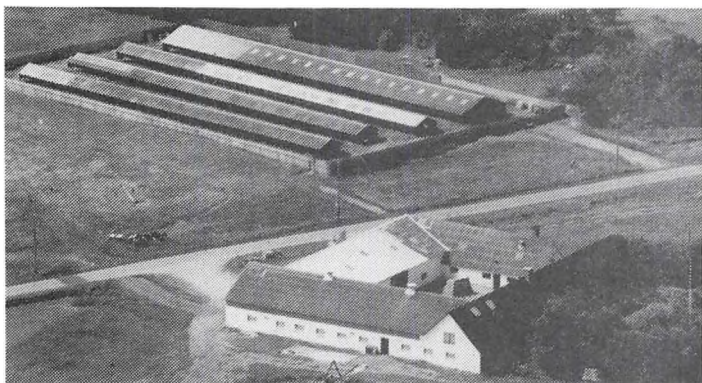

SDR. KIRKEVEJ 11, "BRUNHAREGAARD", 9950 VESTERØ HAVN, tlf. 98-499374.

OTTO BIRK OLSEN, gårdejer, født d. 11.-12.-1944, søn af Karla Magda og Peter Berthel Olsen, gift d. 15.-7.-1967 med Inge Bech, medhjælpende hustru, født d. 18.-5.-1947, datter af Bitten og Kresten Bech. Parret har børnene: Kurt Birger, født d. 18.-12.-1967, Torben Frank, født d. 27.-7.-1970 og Ivan Kent, født

d. 13.-5.-1973. O.B.O. er formand for Læsø Landboforening, han er i bestyrelsen for Læsø Mælk og medlem af bestyrelsen for Læsø Andels færgeselskab. Han overtog gården d. 1.-5.-1978 fra Marie Sørensen.

Ejendomsskyld 1.520.000. Areal 47 ha., heraf 12 ha. uopdyrket jord. Der er forpagtet 30 ha.

Stuehuset er opført 1900 og restaureret flere gange, senest 1983, kvægstald fra 1963 er ombygget i 1979, lade fra 1928 er ombygget i 1980 og maskinhus fra 1978. Gården drives med en kvægproduktion på 45 årskøer, 45 ungdyr og 45 slagtekalve af racen SDM, desuden er der 15 ammekøer, 14 ungdyr og 6 slagtekalve af racen Limousine.

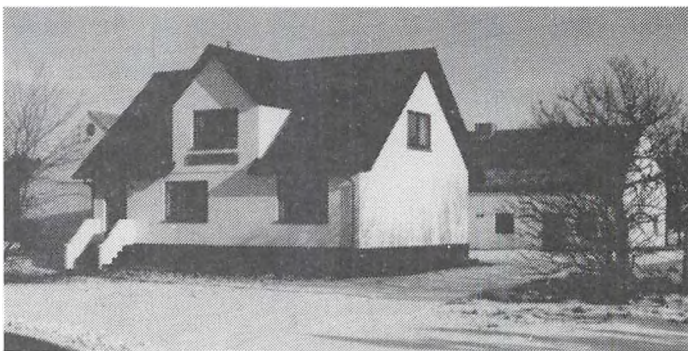

Minkproduktionen er på 300 tæver, den er ca. halveret fra tidligere tid. Planteproduktionens salgsafgrøder er raps, ærter og hvede. Der er 2 traktorer, 1 skårlægger,

halmsnitte, plansilo med kold lufts tørring og halmfyr. Der er 1 fast medhjælp på gården og maskinstation bruges til en del af markarbejdet. O.B.O. ejer og driver også "Bunkegaard", Sdr. Kirkevej 20, den er på 52,9 ha. og ejendomsskylden er på 590.000. "Nylandsgaard" og "Vanggaarden", Sdr. Kirkevej 5 og 14 er tidligere lagt ind under "Brunharegaard", de var på ialt 28 ha.



TØRKERIVEJ 1, "LERVANG", 9940 BYRUM, tlf. 98-491186. HENNING YDEGAARD, landmand, født d. 19.-9.-1929, søn af Anne Katrine og Karl Ydegaard, gift d. 26.-4.-1952 med Gunhild Jacobsen, født d. 18.-8.-1929, datter af Olga og Svend Jacobsen. Parret har børnene: Karl-Ricard, født d. 21.-2.-1953, Karsten, født d. 6.-10.-1956, Gregers, født d. 13.-6.-1960, Mariann, født d. 30.-7.-1966 og Laila, født d. 14.-10.-1971.



H.Y. er formand for Læsø Brandforsikring. han overtog gården d. 11.-6.-1953 fra Bertine og Otto Jensen.

Ejendomsskyld 830.000. Areal 27 ha., heraf tilkøbt 17 ha., der er 1 ha. lergrav og skov. Stuehuset er opført 1964. Avlsbygningerne består af kvægstald fra 1970, svine-stald er indrette i den tidligere kostald, lade er tilbygget i 1960 og maskinhus fra 1985. Gården drives med en kvægproduktion på 12 årskøer, 7 ungdyr og 8 slagtekalve af racen S.D.M. Planteproduktionens salgsafgrøde er korn. Der er 2 traktorer og por-tionstørreri. Maskinstation bruges til en del af markarbejdet.

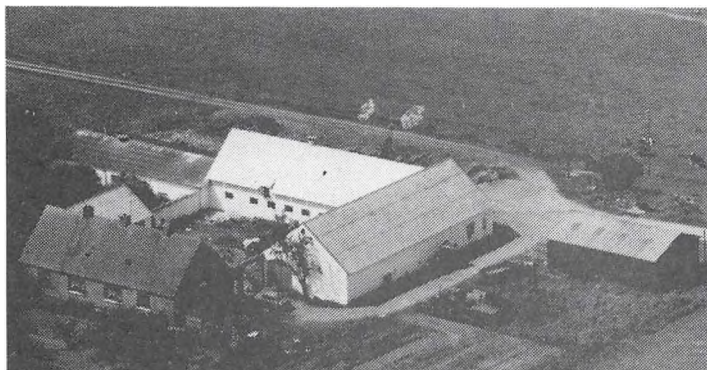

TØRKERIVEJ 5, "DAMSGAARD", 9940 BYRUM, tlf. 98-491248. FRODE JOHANSEN, landmand, født i 1946, søn af Jenny og Søren Johansen.

F.J. er i bestyrelsen for Læsø Mejeri. Han overtog gården i 1982 fra sin bror Christian Johansen. Nuværende ejer er 4. generation på gården.

Areal 37,5 ha., heraf tilkøbt 5,5 ha., der er 16,5 ha. skov og strandeng. Der er lejet 16,5 ha.

Stuehuset er opført 1932. Avlsbygningerne består af kvægstald fra 1932, svinestald fra 1967, garage, hønsehus og lade, alle fra 1932 og maskinhus fra 1872, desuden er der 5 minkhaller. Gården drives med en kvægproduktion på 24 årskøer, 25 ungdyr og 13 slagtekalve af blandet race, desuden er der en minkproduktion på 500 tæver. Der er 2 traktorer, korntørreri med varm luft og halmfyr. Maskinstation bruges til en del af markarbejdet.

TØRKERIVEJ 6, 9940 BYRUM, tlf. 98-491427.

BJARNE NIELSEN, landmand, født d. 26.-6.-1952, søn af Alis og Gustav Nielsen, gift d. 16.-6.-1973 med Kirsten Christensen, rengøringsassistent, født d. 29.-7.-1952, datter af Anna og Svend Christensen. Parret har børnene: Roald, født d. 8.-8.-1973, Heidi, født d. 10.-2.-1975 og Chanet, født d. 19.-4.-1978.

B.N. overtog gården d. 1.-2.-1976 fra Eli Christensen.

Ejendomsskyld 320.000. Areal 3 ha., heraf 1 ha. uopdyrket. Der er forpagtet 41,3 ha. Stuehuset er opført 1911 og restaureret 1984. Avlsbygningerne består af kvægstald fra 1985 og 6 minkhaller. Gården drives som minkfarm med en bestand på 400 minktæver, desuden er der 8 ammekøer og 8 slagtekalve af racen Charolais. Planteproduktionens salgsafgrøder er korn, ærter og raps. Der er 2 traktorer og halmfyr. Maskinstation bruges til høst.

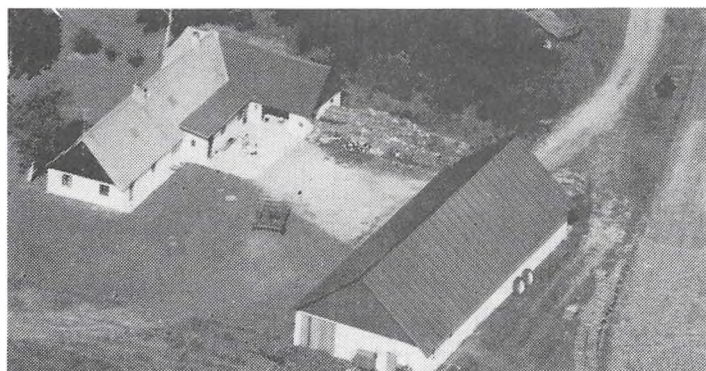

TØRKERIVEJ 7, "ALSDYBGAARD", 9940 BYRUM, tlf. 98-491526. HANS JØRGEN LARSEN, landmand, født d. 30.-12.-1955, søn af Else og Egon Larsen, gift d. 3.-5.-1985 med Randi Jensen, hjemmehjælper, født d. 26.-8.-1961, datter af Lis og Reinhardt Jensen. Parret har børnene: Tine, født d. 7.-11.-1987 og Jane, født d. 20.-7.-1990.

H.J.L. er tømrer. Han overtog

gården d. 1.-8.-1986 fra Karin Malmose.

Ejendomsskyld 750.000. Areal 40 ha., heraf 17 skov og strandeng. Der er bortforpagtet 11 ha.

Stuehuset er en gammel bygning, som er restaureret 1989. Avlsbygningerne består af løsdriftsstald fra 1935, ombygget til lade og fyrrum i 1989, desuden er der 1 garage. Gårdens besætning er på 10 årsammekøer, 14 ungdyr og 1 tyr, alle krydsninger, desuden er der 1 hest. Der er 2 traktorer, portionstørreri og halmfyr. Maskinstation bruges til en del af markarbejdet.

TØRKERIVEJ 8, 9940 BYRUM, tlf. 98-491303.

ARLUND SØRENSEN, landmand, født d. 15.-4.-1939, søn af Dagny og Alfred Nielsen, gift d. 15.-5.-1960 med Lilian Christiansen, født d. 2.-5.-1941, datter af Doris og Laurits Christiansen. Parret har børnene: Tommy, født d. 21.-6.-1960, Anne-Lise, født d. 28.-7.-1961, Per, født d. 26.-10.-1962 og Gitte, født d. 24.-12.-1963.

A.S. er skovarbejder. Han overtog gården i 1966 fra stenhugger Zink.

Areal 7,2 ha., der er 5,2 ha. skov og strandeng.

Stuehuset er en gammel bygning, som delvis var stald, bygningen er restaureret flere gange. Avlsbygningerne består af garage fra 1966. Gårdens besætning er på 100 kaniner. Alt jorden er udlagt i græs. Der er 1 traktor og kombifyr.

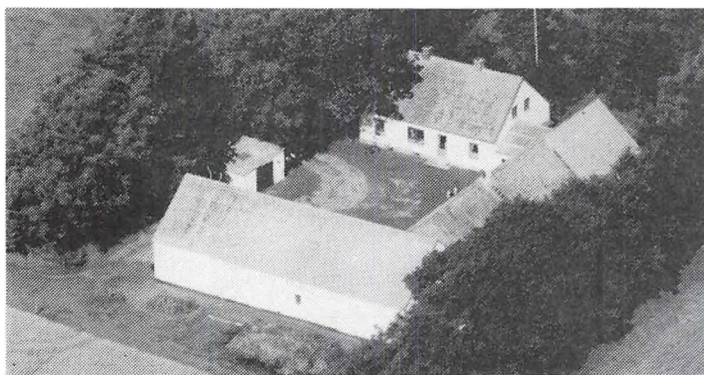

TØRKERIVEJ 9, "DYBDAL", 9940 BYRUM, tlf. 98-491225.

VALDEMAR PEDERSEN, landmand, født d. 29.-1.-1909, søn af Kristine og Niels Pedersen.

V.P. overtog gården d. 20.-4.-1933 fra Chr. Pedersen.

Ejendomsskyld 570.000. Areal 25 ha., heraf 17 ha. skov og strandeng.

Stuehuset er opført 1957. Avlsbygningerne består af kvægstald som er tilbygget flere gange,

desuden lade fra 1954 og der er garage. Gårdens besætning er på 2 årskøer og 2 ungdyr af racen RDM, der er 2 årssøer, der sælges ca. 25 slagtesvin årligt. Planteproduktionens salgsafgrøde er korn. Der er 1 traktor. Maskinstation bruges til en del af markarbejdet.

TØRKERIVEJ 12, "GRANGAARDEN", 9950 VESTERØ, tlf. 98-491227.

POUL A. POULSEN VINTHER, landmand, født d. 10.-7.-1936, søn af Agnes Julie og Poul Vinther Poulsen, gift d. 15.-12.-1962 med Anny Lillian Sørensen, født d. 9.-2.-1941, datter af Jenny og Sigvard Sørensen. Parret har børnene: Britta, født d. 6.-5.-1970 og Tina, født d. 3.-5.-1983.

P.A.P.V. overtog gården d. 18.-11.-1962 fra Arthur Johansen.

Ejendomsskyld 540.000. Areal 39,8 ha., heraf tilkøbt 9,4 ha. Der er frasolgt 10 ha, og der er 14 ha. skov.

Stuehuset er opført ca. 1650 og restaureret flere gange. Avlsbygningerne består af kvægstald fra 1970, ungdyr- og svinestald fra 1978, lade fra 1935 og maskinhus fra 1963. Gården drives med en kvægproduktion på 15 årskøer, 15 ungdyr og 15 slagtekalve af racen SDM, desuden er der 3 årssøer, der produceres 60 slagtesvin, der er 1 hest. Der er 2 traktorer, 1 mejetærsker, portionstørreri med varm og kold luft og halmfyr. Maskinstation bruges til en del af markarbejdet.



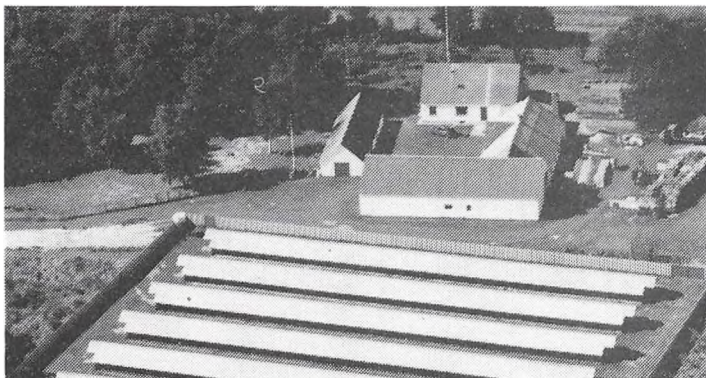

TØRKERIVEJ 14, "TØRKERIGAARDEN", 9950 VESTERØ, tlf. 98-491051.

LINDA THOMSEN, sparekasseassistent, født i 1954, datter af Johanne og Stjerne Svendsen, gift i 1977 med Ib Thomsen, minkfarmer, født i 1947, søn af Elly og Viggo Thomsen. Parret har sønnen: Frank født i 1981.

L.T. overtog gården d. 1.-10.-1984 fra sin far Stjerne Svendsen, nuværende ejer er 4. generation

på gården, som kom i slægtens eje omkring 1850.

Ejendomsskyld 1.050.000. Areal 21 ha.

Stuehuset er opført 1955 og restaureret 1987. Avlsbygningerne består af kvægstald fra 1927, som er indrettet til pelseri, 7 minkhaller fra 1985, lade fra 1950 og maskinhus fra 1985. Gården drives som minkfarm med en bestand på 800 tæver. Planteproduktionens salgsafgrøder er korn og ærter. Der er 1 traktor og halmfyr. Maskinstation bruges til høst.

TØRKERIVEJ 16, "LYNGHOLM", 9950 VESTERØ, tlf. 98-491349.

HENNING SVENDSEN, landmand, født d. 26.-4.-1935, søn af Meta Kristine og Svend V. Svendsen, gift d. 3.-11.-1963 med Margit Sørensen, servitrice, født d. 16.-2.-1945, datter af Jenny og Sivar Sørensen. Parret har børnene: Erling, født d. 9.-5.-1968 og Kristina, født d. 12.-5.-1973.

H.S. overtog gården d. 28.-12.-1972 fra Osvald Olsen.

Ejendomsskyld 980.000. Areal 76 ha., heraf tilkøbt 56 ha., der er 8 ha. skov og strand. Der er forpagtet 20 ha.

Stuehuset er opført 1973. Avlsbygningerne består af kvægstald fra 1962, lade kombineret med svinestald fra 1953 og maskinhus fra 1974, desuden er der maskinhal fra 1991. Gården drives med en kvægproduktion på 30 årskøer, 40 ungdyr og 40 slagtekalve af racen RDM. Planteproduktionens salgsafgrøder er korn og ærter. Der er 2 traktorer, 1 mejetærsker, portionstørreri med varm og kold luft. Sønnen Erling driver maskinstation fra ejendommen og har de dertil nødvendige maskiner, desuden driver han minkfarm med en bestand på 600 tæver, der er 11 minkhaller.

ØSTERBYVEJ 5, "ROSENLUND", 9940 BYRUM, tlf. 98-491442.

SVEND ERIK JENSEN, fisker, født d. 5.-8.-1955, søn af Hulda og Jens Erland Jensen. S.E.J. overtog gården d. 1.-5.-1985 fra sin far Jens Erland Jensen. Gården har været i slægtens eje i ca. 200 år.

Ejendomsskyld 470.000. Areal 9,5 ha., heraf 8 ha. skov.

Stuehuset er restaureret 1971. Avlsbygningerne består af lade fra 1971. Der er 1 traktor og halmfyr.

ØSTERBYVEJ 7, "KNIBEN", 9940 BYRUM, tlf. 98-491212.

MERETHE JENSEN, landmand, født d. 3.-7.-1961, datter af Gerda og Chr. Svendsen, gift d. 1.-6.-1991 med Per Jensen, vodbinde, født d. 20.-10.-1968, søn af Jytte og Tage Jensen.

M.J. er sygehjælper. Hun overtog gården i 1984 fra sin mor Gerda Svendsen, nuværende ejer er 3. generation på gården. Ejendomsskyld 330.000. Areal 7,7 ha., heraf 1 ha. skov. Der er lejet 35 ha.

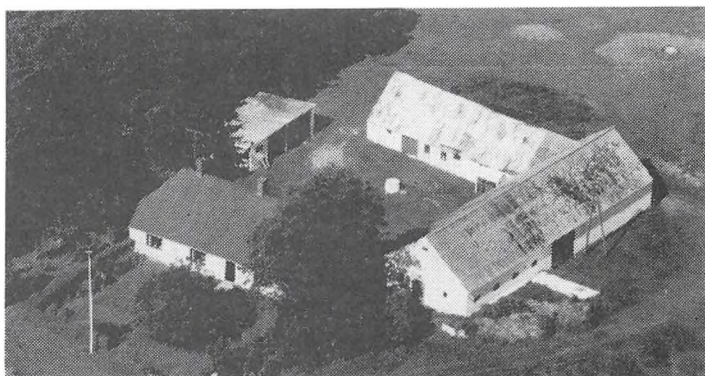

Stuehuset er opført ca. 1900 og delvis restaureret i 1985. Avlsbygningerne består af kvægstald fra 1956 og lade fra samme år, som er tilbygget i 1989. Gårdens besætning er på 3 årssøer, der sælges ca. 60 smågrise, der er 4 ammekøer og 3 slagtekalve af blandet race, der er 2 heste samt høns og ænder. Planteproduktionens salgsafgrøder er korn og raps. Der er 2 traktorer og plansilo med varm og kold luft. Maskinstation bruges til en del af markarbejdet.

ØSTERBYVEJ 8, "GAMMELGAARD", 9940 BYRUM.

ARNE STRØM PEDERSEN, omtales under "Møllegaarden", Kokvadvej 5.

A.S.P. overtog gården i 1984 fra Jan Syska.

Ejendomsskyld 1.100.000. Areal 29 ha.

Stuehuset er udlejet. Avlsbygningerne består af kvægstald, lade og maskinhus. Der er portionstørreri. Gården drives sammen med Kokvadvej 5.

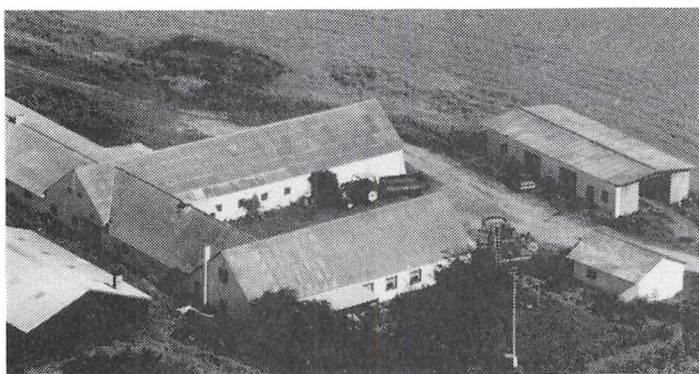

ØSTERBYVEJ 13, "KLAUSMINDE", 9940 BYRUM, tlf. 98-491324.

KNUD LARSEN, landmand, født d. 9.-3.-1928, søn af Johanne Marie og Christian Larsen, gift d. 20.-2.-1951 med Olga Else Madsen, født d. 29.-7.-1930, datter af Margrethe og Edvard Madsen. Parret har børnene: Ole, født d. 5.-12.-1951, Kjeld, født d. 5.-3.-1955, John, født d. 8.-8.-1957, Anne Grethe, født d.

2.-8.-1960 og Flemming, født d. 6.-8.-1966.

K.L. overtog gården d. 16.-9.-1955 fra Godtfred Larsen.

Ejendomsskyld 850.000. Areal 25 ha., heraf tilkøbt 17 ha. Der er forpagtet 6 ha.

Stuehuset er en gammel bygning, som er tilbygget og restaureret 1970. Avlsbygningerne består af kvægstald fra 1964, som i dag anvendes til svinestald, svinestald fra 1943 er en tidligere kvægstald, halmhus fra 1980, garage fra 1966, lade fra 1947 er tilbygget i 1972, maskinhus fra 1973 og der er en gastætsilo. Gården drives med en svineproduktion på 14 årssøer, der produceres ca. 250 slagtesvin. Planteproduktionens salgsafgrøde er ærter. Der er 3 traktorer, 1 mejetærsker, portionstørreri med varm luft og halmfyr. Maskinstation bruges til amoniaknedfældning.

ØSTERBYVEJ 15, "SOLBJERGGAARD", 9940 BYRUM, tlf. 98-491364.

SIGVALD JENSEN, landmand, født d. 6.-12.-1917, søn af Klara og Nicolaj Jensen, gift i 1947 med Agnes Svendsen, født d. 12.-10.-1919, datter af Kristine og Hans Svendsen. Parret har sønnen Allan, født d. 9.-1.-1953. S.J. overtog gården i 1948 fra Kingo Jensen, nuværende ejer er 3. generation på gården.

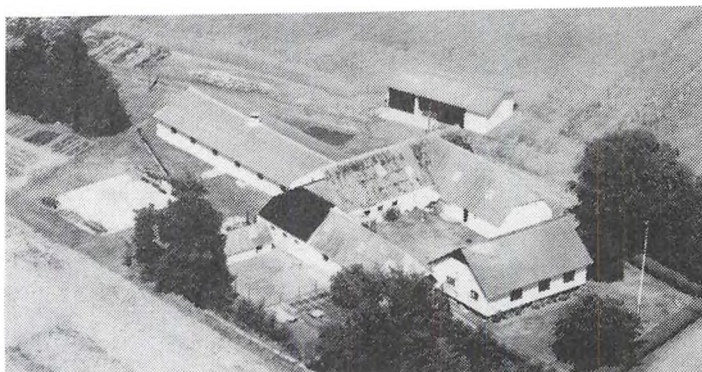

Ejendomsskyld 680.000. Areal 14 ha., heraf tilkøbt 1,5 ha., der er 5 ha. skov. Der er udlejet 1,5 ha. Stuehuset er opført 1971. Avlsbygningerne består af kvægstald fra 1966, hønsehus og maskinhus, begge fra 1973 og lade fra 1947. Gårdens besætning består af høns og duer. Planteproduktionens salgsafgrøder er korn og ærter. Der er 1 traktor og portionstørreri med varm og kold luft. Maskinstation bruges til høst.

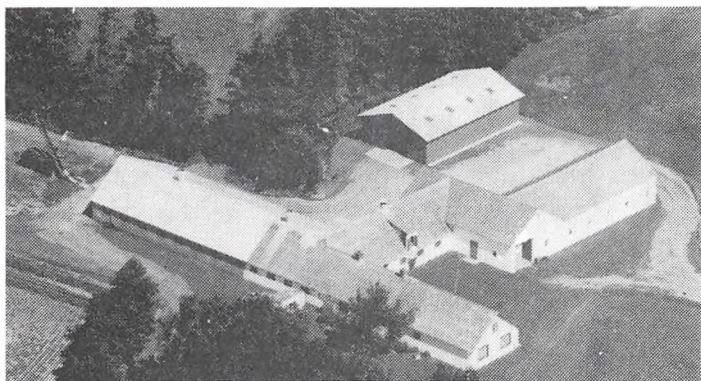

ØSTERBYVEJ 37, "NØRRE BOU-
ET", 9940 BYRUM, tlf. 98-491161.
AKSEL VERNER PETERSEN,
gårdejer, født d. 14.-11.-1929,
søn af Johanne Kristine og An-
thon Marinus Petersen, gift d.
30.-12.-1956 med Tommy Joan
Wilsen, født d. 25.-1.-1937, da-
ter af Anna Dagny og Madvig
Wilsen. Parret har børnene: Helle
Majbrit, født i 1959. Gitte Linda,
født i 1964 og Lars Heine, født i
1966.

A.V.P. er i bestyrelsen for Læsø Mælk og i bestyrelsen for Læsø Landboforening, han overtog gården d. 15.-2.-1956 fra sin far Anthon M. Petersen. Ejendomsskyld 740.000. Areal 17,7 ha., heraf tilkøbt 4,5 ha. Der er forpagtet 17 ha. Stuehuset er opført ca. 1840 og restaureret 1974. Avlsbygningerne består af kvægstald og maskinhus, begge fra 1984, 2 lader fra 1957 og 1969. Gården drives med en kvægproduktion på 44 årskøer, 30 ungdyr og 20 slagtekalve af racen Jersey. Der er 3 traktorer og portionstørreri med varm luft. Maskinstation bruges til en del af markarbejdet.

ØSTERBYVEJ 41, "LØKKENSMIN-
DE", 9940 BYRUM, tlf. 98-
498105.

FRODE BØGILD JENSEN, land-
mand, født d. 1.-11.-1926, søn af
Klara Pouline og Chr. Nikolaj
Bøgild Jensen, gift d. 6.-8.-1977
med Lilian Elf, kunstmaler, da-
ter af Ida Marie og Søren Henrik
Elf.

F.B.J. overtog gården d. 27.-5.-
1963 fra sin far Chr. Nikolaj Bø-
gild Jensen, nuværende ejer er 4. generation på gården. Ejendomsskyld 320.000. Areal 15 ha., heraf 3 ha. skov og 1 ha. strandeng. Der er udlejet 6,5 ha.



Stuehuset er ca. 250 år gammel og restaureret 1977. Avlsbygningerne består af kvægstald fra 1950, lade fra 1960 og maskinhus fra 1954. Planteproduktionens salgsafgrøde er sædekorn. Maskinstation bruges til markarbejdet.

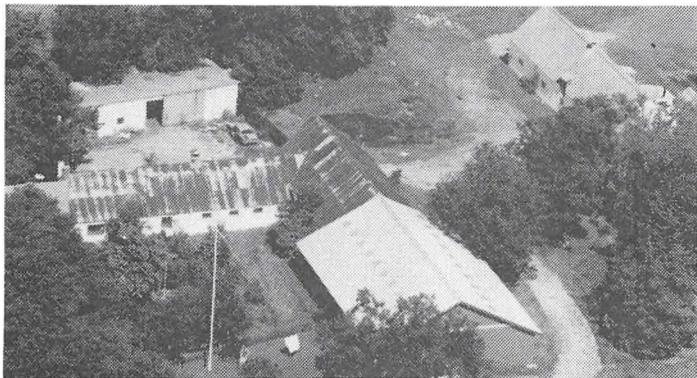

ØSTERBYVEJ 43, "BODILSGAARD",
9940 BYRUM, tlf. 98-498095.
ANNA KATHRINE SVENDSEN,
landmand, født d. 27.-8.-1931,
datter af Jenny og Bertel Han-
sen, gift d. 14.-5.-1955 med Inge-
mann Svendsen, født d. 21.-5.-
1925, søn af Else og Bernhardt
Svendsen. Parret har børnene:
Inge-Lise, født d. 13.-5.-1956,
Jørn- Ole, født d. 30.-4.-1958,
Jens-Erik, født d. 26.-4.-1966 og
Hans Peder, født d. 28.- 11.-1971.

I.S. døde den 28.-12.-1990. Han havde været medlem af Læsø Landboforening, medlem af Skolenævnet og taksator for hesteforsikring. Han overtog gården d. 1.-5.-1955 fra sin far Bernhardt Svendsen, som opdyrkede heden fra 1925 til 1955. Ejendomsskyld 1.400.00. Areal 44 ha., heraf 6 ha. skov og strandeng. Der er forpagtet 12 ha.

Stuehuset er en gammel bygning som er tilbygget i 1926 og restaureret 1977. Avlsbygningerne består af kvægstald, som er restaureret 1977, svinestald med foderhus er restaureret 1977, lader fra 1939 og 1980 og maskinhus fra 1972. Gården drives med en svineproduktion på 20 årssøer, der produceres ca. 400 slagtesvin og der er 4 fuldblodsheste. Planteproduktionens salgsafgrøder er korn og raps. Der er kornsilo, korntørreri og kombifyr. Sønnen Jørn-Ole har overtaget maskiner og driver maskinstation fra ejendommen.

PANDRUP KOMMUNE



ALSTRUPVEJ 45, "ØSTERGAARD",
9700 BRØNDERSLEV, tlf. 98-
887355.

ERIK SCHMIDT THOMSEN, gård-
ejer, født d. 24.-3.-1934, søn af
Johanne og Christian Thomsen,
gift d. 24.-6.-1961 med Inger
Marie Nielsen, medhjælpende hu-
stru, født d. 9.-3.-1936, datter af
Johanne og Anders Nielsen. Par-
ret har børnene: Susanne, født d.
29.-1.-1963 og Dorte, født d.
16.- 5.-1967.

E.S.T. har været på Malling Landbrugsskole. Han overtog gården d. 1.-5.-1960 fra sine forældre Johanne og Christian Thomsen, nuværende ejer er 4. generation på gården. Ejendomsskyld 2.200.000. Areal 77 ha., heraf tilkøbt 57 ha.

Stuehuset er opført 1905 og løbende restaureret. Avlsbygningerne nedbrændte i 1983 og blev genopført med sostald, løbeafdeling, fravænningsstald og 2 slagtesvinestalde, lade og maskinhus fra samme år, der er 2 gylletanke. Gården drives med en svineproduktion på 60 årssøer, der produceres ialt 1.200 slagtesvin. Planteproduktionens salgsafgrøder er raps, ærter og hvede. Der er 4 traktorer, 1 mejetærsker, markvandingens anlæg, rendegraver, kornsilo og varm lufts tørreri. Maskinstation bruges til en del af markarbejdet. Desuden drives der 14 ha. frijord.

ALSTRUPVEJ 123, "SPAUN", AL-
STRUP, 9700 BRØNDERSLEV,
tlf. 98-887384.

MORTEN SØRENSEN, gårdejer,
født d. 18.-5.-1924, søn af Thyra
Marie og Søren Jensen Sørensen,
gift d. 28.-11.-1953 med Ebba
Jørgensen, medhjælpende hustru,
født d. 23.-12.-1931, datter af
Gerda og Christian Jørgensen.
M.S. har været på Kærhave Land-
brugsskole. Han overtog gården
d. 12.-1.-1963 fra sine forældre

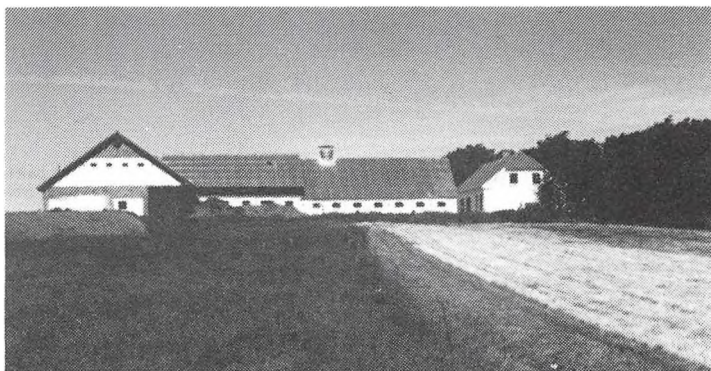

Thyra Marie og Søren Jensen Sørensen. Nuværende ejer er 5. generation på gården, som var fæstegård under "Hammelmose" i 1810, den blev frikøbt i 1855 af oldefaderen. Ejendomsskyld 1.050.000. Areal 23,3 ha., heraf tilkøbt 4,1 ha.

Stuehuset er opført 1914 og løbende restaureret. Avlsbygningerne består af svinestalde fra 1948 og 1976, lade fra 1948 og maskinhus fra 1965. Gården drives med en svineproduktion på 28 årssøer, der produceres ca. 280 slagtesvin årligt. Planteproduktionens salgsafgrøder er raps og ærter. Der er 1 traktor, plansilo med varm lufts tørreri. Maskinstation bruges til en del af markarbejdet.



BLOKHUSVEJ 82, "RINGELSMO-
SEGAARD", 9490 PANDRUP, tlf.
98-247407.

ERIK NIELSEN, gårdejer, født d.
30.-12.-1930, søn af Signe og
Kresten E. Nielsen, gift d. 24.-
11.-1962 med Inge Laursen, med-
hjælpende hustru, født d. 1.-8.-
1938, datter af Anna og Søren
Laursen. Parret har børnene: Lis-
beth, født d. 6.-8.-1966 og Jør-
gen, født d. 27.-6.-1969.
E.N. overtog gården d. 1.-11.-

1962 fra Dejgaard Gaarden.

Ejendomsskyld 1.150.000. Areal 21,3 ha., heraf tilkøbt 2,5 ha. Der er lejet 10 ha. Stuehuset er opført 1914 og løbende restaureret. Avlsbygningerne består af kvægstalde fra 1916, 1965 og 1972, lade fra 1918 og maskinhus fra 1977. Gården drives med en kvægproduktion på 32 årskøer, 34 ungdyr og 16 slagtekalve af racen SDM. Der er 2 traktorer, 1 plansilo og kold lufts tørreri. Maskinstation bruges til en del af markarbejdet.

BLÆSHØJVEJ 70, "TOVLAND",
V. HJERMITSLEV, 9700 BRØN-
DERSLEV, tlf. 98-887012.

MOGENS VITTRUP, gårdejer,
født d. 25.-4.-1948, søn af Else
og Holger Vittrup. M.V. har bør-
nene: Michael, født d. 10.-4.-1974
og Karina Line, født d. 12.-3.-1976.
M.V. sælger Landbrugsmaskiner.
Han overtog gården d. 5.-8.-1982
fra sine forældre Else og Holger
Vittrup.

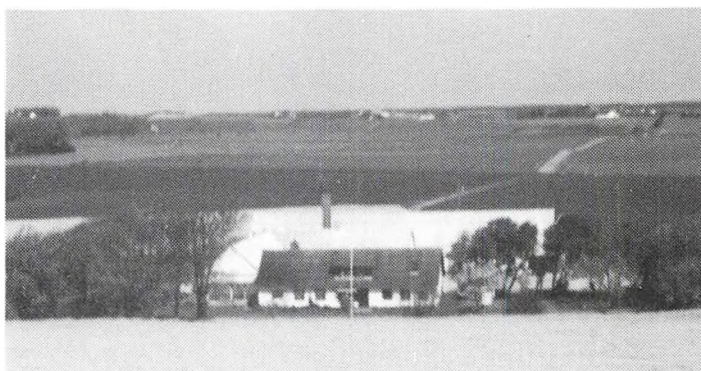

Ejendomsskyld 1.100.000. Areal 27,7 ha. Der er lejet 8,3 ha.

Stuehuset er opført 1875. Avlsbygningerne består af kvægstald og svinestald fra 1924 og lade fra 1928. Gården drives med en slagtesvineproduktion på 850 stk. årligt. Plan-
teproduktionens salgsafgrøder er raps, ærter, hvede og byg. Der er 2 traktorer, 1 me-
jetærsker, markvandingsanlæg, plansilo, varm lufts tørreri og halmfyr. M.V. ejer og
driver også "Nygaard", Blæshøjvej 85.

BLÆSHØJVEJ 85, "NYGAARD", V. HJERMITSLEV, 9700 BRØNDERSLEV.

MOGENS VITTRUP, gårdejer, omtales under Blæshøjvej 70.

M.V. overtog gården i 1984.

Ejendomsskyld 1.420.000. Areal 38,8 ha., heraf tilkøbt 17,7 ha.

Stuehuset er opført 1934 og løbende restaureret. Avlsbygningerne består af kvægstald og lade, begge fra 1934, svinestald fra 1970 og maskinhus fra 1978. Der er plansilo og varm lufts tørreri. Gården drives sammen med "Tovland", Blæshøjvej 70.

BLÆSHØJVEJ 198, "KNUDSGAARD", JANSTRUP, 9493 SALTUM, tlf. 98-881697.

EBBE MICHELSEN, husmand, født d. 12.-7.-1945, søn af Ruth Aase og Arne Vester-
gaard Michelsen, gift d. 12.-6.-1971 med Annemette Moustsen, lærer, født d. 11.-3.-
1950, datter af Karen Margrethe og Kristen Moustsen. Parret har børnene: Laust, født
d. 7.-8.-1973, Line, født d. 12.-10.-1977 og Marie, født d. 20.-7.-1983.

E.M. har været på Asmildkloster Landbrugsskole. Han er i bestyrelsen for Saltum Hus-
mandsforening og for Saltum Centralskole. Han overtog gården d. 1.-4.-1981 fra Else
og Holger Jensen.

Ejendomsskyld 1.670.000. Areal 19,3 ha., heraf tilkøbt 8,3 ha.

Stuehuset er opført 1927, tilbygget i 1977 og restaureret 1990. Avlsbygningerne består
af kvægstald fra 1927, som er renoveret flere gange, senest i 1989, desuden er der so-

stald og klimastald, lade fra 1977 og der er gylletank. Gården drives med en svineproduktion på 145 årssøer, der sælges ca. 3.000 smågrise. Planteproduktionens salgsafgrøder er raps og ærter. Der er 1 traktor. Maskinstation bruges til en del af markarbejdet.



BONKENVEJ 16, "SKOLEGAARDEN", SDR. SALTUM, 9493 SALTUM, tlf. 98-881204.

NIELS MØLLER, født d. 2.-6.-1940, søn af Herdis og Søren Møller, gift d. 22.-6.-1963 med Sigrun Christensen, medhjælpende hustru, født d. 14.-1.-1942, datter af Kathrine og Jens Christian Christensen. Parret har børnene: Jens Christian, født d. 20.-6.-1964, Inger, født d. 20.-9.-1966, Tina, født d. 18.-6.-1970 og Bodil, født d. 26.-6.-1974.

N.M. er kirkesanger ved Saltum og Alstrup Kirker. Han har været på Lægård Landbrugsskole. Han overtog gården d. 1.-1.-1964 fra sine forældre Herdis og Søren Møller, nuværende ejer er 4. generation på gården.

Ejendomsskyld 1.500.000. Areal 34,5 ha., heraf tilkøbt 11 ha.

Stuehuset er opført 1865 og løbende restaureret. Avlsbygningerne består af svinestald fra 1932, som blev genopført efter brand i 1976, lade fra 1932, der er gylletank og gastætsilo. Gården drives med en slagtesvineproduktion på 1.500 stk. årligt. Planteproduktionens salgsafgrøder er raps, byg og hvede. Der er 2 traktorer, 1 mejetærsker og halmfyr. Maskinstation bruges til en del af markarbejdet.

BONKENVEJ 46, SDR. SALTUM, 9493 SALTUM, tlf. 98-881800.

PER PEDERSEN, gårdejer, født d. 1.-4.-1951, søn af Ellen og Ejler Pedersen, gift d. 30.-8.-1975 med Kirsten Margrethe Kjeldsen, pædagog, født d. 23.-2.-1953, datter af Gerda og Marthias Kjeldsen. Parret har børnene: Kathrine, født d. 30.-3.-1984 og Kristian, født d. 14.-7.-1987.



P.P. driver Sdr. Saltum Maskinstation. Han har været på Asmildkloster Landbrugsskole. Han overtog gården d. 30.-7.-1973 fra Jens Vestergaard. Ejendomsskyld 2.100.000. Areal 31 ha.

Stuehuset er opført 1885 og løbende restaureret. Avlsbygningerne består af kvægstalde fra 1965 og 1977, lade og maskinhus fra 1984. Gården drives med en kvægproduktion på 65 årskøer af racen Jersey. Der er 8 traktorer samt diverse maskiner til maskinstation samt halmfyr. Der er ansat 1 fodermester og 6 faste medhjælpere på gården.

BONKENVEJ 55, "KÆRHOLM", 9493 SALTUM, tlf. 98-881005.

KRONBORG LUNDBORG, gårdejer, omtales under "Søndergaard", Søndergade 95. K.L. overtog gården i 1985 fra Harry Sørensen.

Ejendomsskyld 1.100.000. Areal 25 ha.

Stuehuset er af nyere dato. Avlsbygningerne består af nyere kostald, lade og foderhus. Gården drives sammen med "Søndergaard", Søndergade 95.

BRØDSLEVVEJEN 24, "MELLEMGAARD", BRØDSLEV, 9480 LØKKEN, tlf. 98-883193. KRISTIAN NIELSEN, gårdejer, født d. 2.-1.-1927, søn af Else og Johannes Nielsen, gift d. 29.-11.-1966 med Mary Andersen, medhjælpende hustru, født d. 28.-10.-1930,

datter af Marie og Alfred Andersen. Parret har børnene: Flemming, født d. 5.-9.-1967 og Carsten, født d. 1.-6.-1970.

M.N. døde d. 8.-11.-1989.

K.N. har været på Nordisk Landbrugsskole. Han overtog gården d. 1.-12.-1966 fra Christian Jakobsen.

Ejendomsskyld 1.000.000. Areal 25 ha., heraf tilkøbt 5 ha.

Stuehuset er opført 1800 tallet og restaureret 1975. Avlsbygningerne består af kvægstald fra 1954, maskinhus fra 1978, desuden er der lade og gastætsilo. Gården drives med en kvægproduktion på 22 årskøer og 30 ungdyr af racen SDM. Der er 2 traktorer, plansilo og kold lufts tørreri. Maskinstation bruges til en del af markarbejdet.

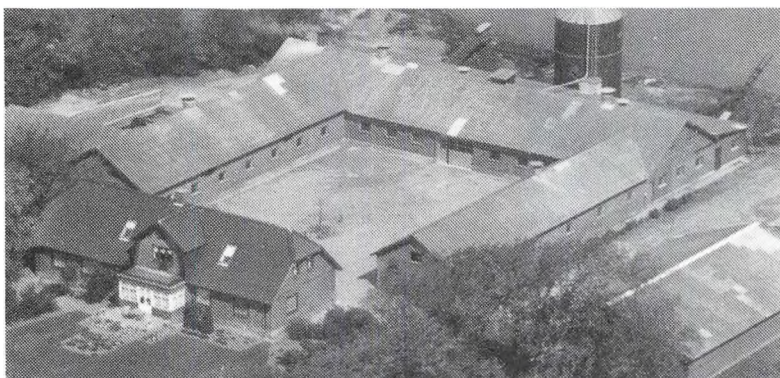

EJERSTEDVEJ 32, "SØNDERGAARD", JANSTRUP, 9493 SALTUM, tlf. 98-881171.

LARS CHRISTIAN JENSEN, gårdejer, født d. 17.-11.-1941, søn af Emma og Frants Jensen, gift d. 19.-11.-1966 med Ellen Pedersen, medhjælpende hustru, født d. 19.-3.-1946, datter af Ingrid og Ejnar Pedersen. Parret har børnene: Frants Michel, født d. 3.-

2.-1968, Jesper Ejnar, født d. 7.-6.-1971 og Niels Jørgen, født d. 24.-8.-1977.

L.C.J. har været på Vejlbj Landbrugsskole. Han er medlem af Pandrup Byråd. Han overtog gården d. 1.-11.-1966 fra Chr. Sørensen.

Ejendomsskyld 1.900.000. Areal 46,5 ha., heraf tilkøbt 16 ha., der er lejet 6 ha. Stuehuset er opført 1924 og restaureret 1977. Avlsbygningerne består af kvægstald, som er renoveret til farestald i 1984 efter brand, svinestalde fra 1960 er renoveret til slagtesvinestald og fravænningsstald i 1990, goldsostald fra 1960, kviestald fra 1977 og ombygget til slagtesvinestald i 1990, lade fra 1960, maskinhuse fra 1975 og 1990, der er gylletank og gastæt silo. Gården drives med en svineproduktion på 80 årssøer, der sælges ca. 600 smågrise og 1.000 slagtesvin årligt, deuden er der 5 ammekøer og 2 ungdyr. Planteproduktionens salgsafgrøder er raps, ærter og frøgræs. Der er 2 traktorer, halvpert i mejetærsker, plansilo, kold lufts tørreri og halmfyr. Maskinstation bruges til en del af markarbejdet.

EJERSTEDVEJ 84, "EJERSTED", EJERSTED BY, 9493 SALTUM, tlf. 98-881454.

NIELS CHRISTIAN OLESEN, gårdejer, født d. 4.-2.-1942, søn af Esther og Niels Pedersen, gift d. 12.-12.-1970 med Inga Marie Olesen, medhjælpende hustru, født d. 19.-7.-1948, datter af Esther og Carl Johan Pedersen. Parret har børnene: Morten, født d. 13.-2.-1972 og Karsten, født d. 22.-10.-1974.

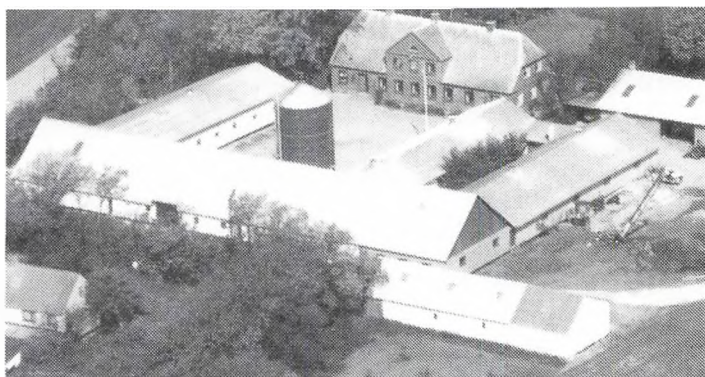

N.C.O. har været på Bygholm Landbrugsskole. Han er i bestyrelsen for Hvetbo Herreds Landbokreds. Han overtog første halvdel af gården i 1968 og resten i 1978 fra sine forældre Esther og Niels Olsen.

Ejendomsskyld 2.090.000. Areal 77 ha., heraf tilkøbt 3,5 ha. Der er lejet 40,5 ha. Stuehuset er opført 1927 og løbende restaureret. Avlsbygningerne består af kvægstald fra 1914, som er renoveret til fedekvægstald i 1980, sostald og slagtesvinestald fra 1972, lade fra 1914 er renoveret i 1990 og maskinhus fra 1974, der er gastæt silo og

gylletank. Gården drives med en svineproduktion på 40 årssøer, der produceres ca. 800 slagtesvin, deuden er der 20 ammekøer, 6 ungdyr, 14 slagtekalve og tyr af racen Charolais. Planteproduktionens salgsafgrøder er raps, ærter, frøgræs og hvede. Der er 3 traktorer, 1 mejetærsker, plansilo, varm lufts tørreri og halmfyr. Maskinstation bruges til en del af markarbejdet.

EJERSTEDVEJ 105, "VESTERGAARD", EJERSTED, 9493 SALTUM, tlf. 98-881099. CHRISTIAN OG JENS CHRISTENSEN, gårdejere, sønner af Anna og Gunnar Christensen.

C.C. er født d. 5.-2.-1961 og J.C. er født d. 27.3.-1962.

Begge har været på Try Landbrugsskole. De overtog gården d. 1.-8.-1985 fra deres forældre Anna og Gunnar Christensen, nuværende ejere er 4. generation på gården. Ejendomsskyld 1.280.000. Areal 35 ha., der er lejet 22 ha.

Stuehuset er opført 1925 og løbende restaureret. Avlsbygningerne består af svinestald fra 1954, som er restaureret i 1989, svinestald fra 1976, lade fra 1939 og maskinhus fra 1975, der er gylletank. Gården drives med en svineproduktion på 50 årssøer, der produceres ca. 1.000 slagtesvin. Planteproduktionens salgsafgrøder er raps, ærter og græsfrø. Der er 1 traktor, 2 mejetærskere, plansilo og varm og kold lufts tørreri. Maskinstation bruges til en del af markarbejdet.

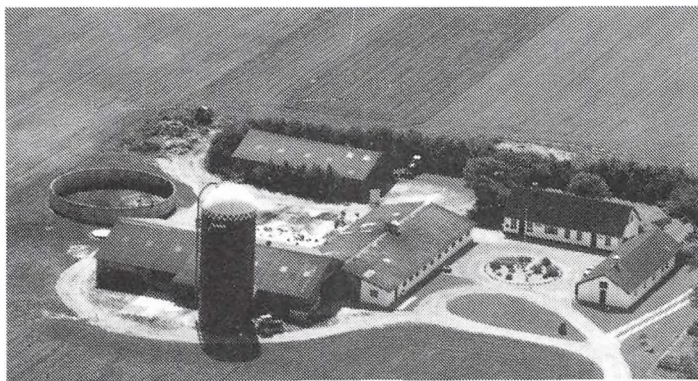

ENGESGAARDSVEJ 125, "ØSTERGAARD", HUNE TORP, 9490 PANDRUP, tlf. 98-247270.

KNUD ERIK ANDERSEN, gård-ejer, født d. 25.-8.-1936, datter af Nora og Karl Andersen, gift d. 9.-11.-1958 med Elly Østergaard Pedersen, medhjælpende hustru, født d. 23.-2.-1935, datter af Valborg Emilie og Jens Chr. Pedersen. Parret har børnene: Alice, født d. 5.-4.-1960, Joan, født d. 6.-10.-1963 og Kristian,

født d. 17.-9.-1966.

K.E.A. overtog gården d. 25.-4.-1971 fra Andreas Kræbsen.

Ejendomsskyld 1.470.000. Areal 43,9 ha., heraf tilkøbt 11,7 ha. Der er lejet 60,5 ha. Stuehuset er opført 1925 og løbende restaureret. Avlsbygningerne består af kvægstalde fra 1967 og 1968, ungdyrstalde fra 1975 og 1978, lader fra 1967 og 1978 og maskinhus fra 1976, der er gastæt silo og gylletank. Gården drives med en kvægproduktion på 62 årskøer, 65 ungdyr og 35 slagtekalve af racen Jersey. Planteproduktionens salgsafgrøder er raps, ærter, hvede og majs. Der er 4 traktorer, 1 mejetærsker, markvandingsanlæg, plansilo og varm lufts tørreri. Maskinstation bruges til en del af markarbejdet. Der er 1 fast medhjælp og sønnen Kristian til hjælp.

ENGHAVEVEJ 7, "DALSGAARD", GL. INGSTRUP, 9480 LØKKEN, tlf. 98-883240. ARNE HEJLESEN, gårdejer, født d. 6.-10.-1939, søn af Thora og Johannes Hejlesen, gift d. 3.-11.-1962 med Karen Hejlesen, døgnplejemor, født d. 22.-6.-1942. Parret har børnene: John, født d. 28.-3.-1965 og Lene, født d. 5.-2.-1968.

A.H. er ringer og graver ved Ingstrup Kirke. Han har været på Haslev Højskole med landbrugsfag. Han overtog gården d. 20.-4.-1972 fra Arnold Jensen.

Ejendomsskyld 1.200.000. Areal 28,8 ha., heraf tilkøbt 4,4 ha.

Stuehuset er opført 1900 og løbende restaureret. Avlsbygningerne består af kvægstalde fra 1914 og 1974, lade fra 1914 er renoveret i 1979, samme år blev der bygget maskinhus, der er gylletank. Gården drives med en slagtesvineproduktion på 110 stk. Planteproduktionens salgsafgrøder er raps, ærter og hvede. Der er 2 traktorer, 1 mejetærsker, markvandingsanlæg, plansilo, varm lufts tørreri og halmfyr. Gården drives uden fremmed arbejdskraft.

ENGVEJEN 61, "ENGHOLT", KAAS, 9490 PANDRUP, tlf. 98-245624.

TORBEN PEDERSEN, gårdejer, født d. 17.-3.-1959, søn af Birthe og Frank Pedersen, gift med Hanne Christiansen, montrice, født d. 22.-4.-1962, datter af Edith og Svend Christiansen. Parret har børnene: Lone, født d. 28.-8.-1986 og Kim, født d. 5.-1.-1989. T.P. overtog gården i juni 1988 fra sine forældre Birthe og Frank Pedersen. Ejendomsskyld 1.350.000. Areal 33,3 ha., heraf tilkøbt 2,9 ha.

Stuehuset er opført 1914 og løbende restaureret. Avlsbygningerne består af kvægstald, svinestald og lade, alle fra 1960 og maskinhus fra 1986. Gården drives med en svineproduktion på 21 årssøer, der sælges ca. 400 smågrise, desuden er der 12 amme køer, 11 ungdyr og 5 slagtekalve af racerne SDM og Charolais. Planteproduktionens salgsafgrøde er byg. Der er 3 traktorer, 1 mejetærsker, plansilo, varm lufts tørreri og halmfyr. Gården drives uden fremmed arbejdskraft.

ENGVEJEN 9, MERGELSBÆK, 9490 PANDRUP, tlf. 98-245491.

NIELS JUUL JENSEN, gårdejer, født d. 15.-12.-1933, søn af Anna Kathrine og Nicolaj Jensen, gift d. 26.-12.-1956 med Jenny Nielsen, rengøringsassistent, født d. 7.-9.-1938, datter af Marie og Christian Nielsen. Parret har børnene: Mariann og Palle.

N.J.J. har været på Lundbæk Landbrugsskole. Han er medlem af bestyrelsen i Husmandsforeningen, Jelsmark. Han overtog gården d. 22.-11.-1956 fra Otto Christensen. Ejendomsskyld 1.650.000. Areal 25 ha., heraf tilkøbt 18 ha. Der er lejet 5,5 ha. Stuehuset er opført 1977. Avlsbygningerne består af kvægstald fra 1976, ungdyrstald fra 1989, lade er genopført efter brand og der er gylletank. Der er 42 årskøer, 45 ungdyr og 35 slagtekalve af racen SDM. På gården er der 4 traktorer og 1 mejetærsker. Maskinstation bruges til en del af markarbejdet.

FAARUPVEJ 39, "KOGSTEDGAARD", 9493 SALTUM.

NIELS CHRISTIAN LUNDGAARD, geologi studerende, født d. 28.-10.-1966.

N.C.L. overtog gården i 1988 fra sin far Kronborg Lundgaard.

Ejendomsskyld 1.600.000. Areal 30 ha., heraf tilkøbt 5 ha.

Stuehuset er opført 1930 og løbende restaureret. Avlsbygningerne består af kvægstald fra 1980'erne, svinestalde fra 1960'erne og lade fra 1986 samt gylletank. Gården drives i samdrift med faderens ejendom "Søndergaard", Søndergade 95.

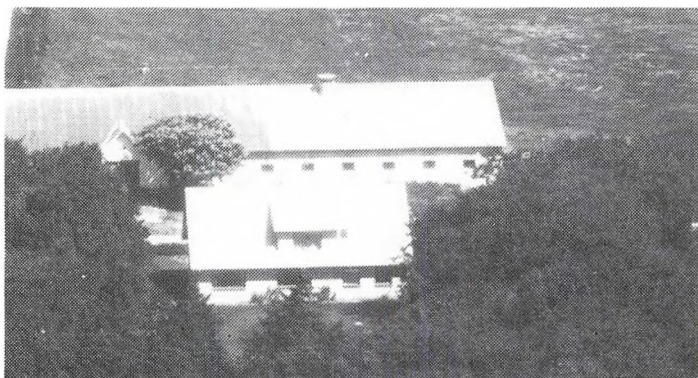

FAARUPVEJ 75, "SIGENSGAARD", FAARUP, 9493 SALTUM, tlf. 98-881168.

ANKER STEEN, gårdejer, født d. 20.-11.-1962, søn af Anna og Jørgen Steen.

A.S. har været på Asmildkloster Landbrugsskole. Han overtog gården d. 1.-7.-1989 fra sine forældre Anna og Jørgen Steen.

Areal 40 ha. Der er lejet 8,3 ha. Stuehuset er opført efter brand i 1963. Avlsbygningerne består af

kvægstald fra 1961 og lader fra 1956/57 og 1987/88. Gården drives med en kvægproduktion på 30 årskøer, 30 ungdyr og 15 slagtekalve af racen SDM. Planteproduktionens salgsafgrøder er byg, hvede og raps. Der er 1 traktor, halvpert i mejetærsker, plansilo og varm lufts tørreri. Gården drives uden fremmed arbejdskraft.

FAARUPVEJ 219, "HUNE HEDEGAARD", HUNE, 9490 PANDRUP, tlf. 98-247318. JØRGEN JØRGENSEN, gårdejer, født d. 18.-3.-1922, søn af Kirsten Marie og P. Christian Jørgensen.

J.J. har været på Dalum Landbrugsskole. Han overtog gården i 1964 fra sin far P. Christian Jørgensen, nuværende ejer er 4. generation på gården.

Ejendomsskyld 1.230.000. Areal 61,2 ha.

Stuehuset er opført før 1900. Avlsbygningerne består af kvægstald, svinestald og lade, alle fra 1936 og foderhus fra 1986. Gården drives med en kvægproduktion på 20 års-

køer af blandet race, desuden er der 20 ammekøer, 20 ungdyr og 15 slagtekalve af blandet race. Planteproduktionens salgsafgrøder er korn og raps. Der er 1 traktor. Maskinstation bruges til en del af markarbejdet.

GL. KVORUPVEJ 19, "V. TVILSTEDGAARD", TVILSTEDGAARDE, 9490 PANDRUP, tlf. 98-247112.

SØREN RØDHUS, gårdejer, født d. 1.-9.-1931, søn af Anna og Laurids Rødhus, gift d. 26.-9.-1964 med Esther Madsen, medhjælpende hustru, født d. 1.-8.-1938, datter af Helga og Holger Madsen. Parret har sønnen: Laurits, født d. 18.-8.-1965. S.R. har været på Dalum Landbrugsskole. Han overtog gården d. 1.-4.-1965 fra sine forældre Anna og Laurids Rødhus.

Ejendomsskyld 1.300.000. Areal 59,4 ha., heraf tilkøbt 16,5 ha. Der er lejet 19,8 ha. Stuehuset er opført 1864 og løbende restaureret. Avlsbygningerne består af kvægstald, som er genopført i 1957 efter brand, svinestald fra 1959, lade fra 1908 og maskinhus fra 1975. Gården drives som alsidigt landbrug med en kvægproduktion på 28 årskøer, 53 ungdyr og 2 slagtekalve af blandet race, desuden er der 16 årssøer og der produceres ca. 100 slagtesvin årligt. Planteproduktionens salgsafgrøder er ærter, hvede og byg. Der er 2 traktorer, 1 mejetærsker, plansilo og kold lufts tørreri. Sønnen er fast medhjælper på gården.

GL. KVORUPVEJ 42, KVORUP, 9490 PANDRUP, tlf. 98-247224.

ERIK OG PAUL ERIK KRISTENSEN, gårdejere.

E.K. er født d. 7.-3.-1922, søn af Kresten Eriksen Kristensen, gift d. 14.-5.-1944 med Petra Christensen, husmor, født d. 4.-4.-1922, datter af Anna og Søren Pedersen Christensen. Parret har børnene: Ove, født d. 1.-9.-1947 og Paul Erik, født d. 23.-4.-1950.

E.K. forpagtede gården i 1944 til 1958, herefter overtog han den fra sine forældre Else og Kresten Eriksen Kristensen, sønnen Paul Erik købte halvpart i gården d. 1.-1.-1978, den drives som 1/5 af far og søn, sidstnævnte er 3. generation på gården. Ejendomsskyld 1.860.000. Areal 50 ha., heraf tilkøbt 30 ha., der er lejet 33 ha. Stuehuset er opført før 1900 og løbende restaureret. Avlsbygningerne består af kvægstald fra 1959, kostald fra 1976, ungdyrstald fra 1979, svinestalde fra 1959 og 1976, lade fra 1935 og maskinhuse fra 1960 og 1972, der er gylletank og udendørs køresilo. Gården drives med en kvægproduktion på 40 årskøer, 40 ungdyr og 20 slagtekalve, desuden er der 15 årssøer, der produceres ca. 250 slagtesvin. Planteproduktionens salgsafgrøder er raps, ærter og hvede. Der er 3 traktorer, 1 mejetærsker, plansilo og kold lufts tørreri. Maskinstation bruges til en del af markarbejdet.



GL. KVORUPVEJ 54, KVORUP, 9490 PANDRUP, tlf. 98-247812. NIELS CHRISTIAN FRISTRUP, gårdejer, født d. 17.-6.-1951, søn af Rigmor og Niels Frstrup, gift d. 24.-8.-1974 med Inga Nielsen, butiksassistent, født d. 17.-9.-1955, datter af Helga og Gunnar Nielsen. Parret har børnene: Henrik, født d. 9.-12.-1974, Carsten, født d. 26.-1.-1978, Jonas, født d. 11.-6.-1982 og Pernille, født d. 1.-9.-1986.

N.C.F. er deltidsbrandmand hos Falck. Han overtog gården d. 20.-10.-1983 fra sin mor Rigmor Frstrup.

Ejendomsskyld 780.000. Areal 20,5 ha., heraf tilkøbt 7 ha. Der er lejet 22 ha. Stuehuset er opført 1959. Avlsbygningerne består af svinestald og lade, begge fra 1929, maskinhus og staklade fra 1947. Gården drives med en svineproduktion på 15 årssøer, der produceres ca. 300 slagtesvin. Planteproduktionens salgsafgrøder er raps, ærter og hvede. Der er 3 traktorer, plansilo, kold lufts tørreri og halmfyr. Maskinstation bruges til en del af markarbejdet.

GRØNBORGVEJ 32, ALSTRUP, 9700 BRØNDERSLEV.
ERIK PETERSEN, gårdejer, omtales under Grønborgevej 82.
E.P. overtog gården i maj 1988 fra Christian Pedersen.
Ejendomsskyld 460.000. Areal 6 ha.

Stuehuset er opført 1900 og restaureret 1991. Avlsbygningerne består af kvægstald og svinestald fra 1900 og lade fra 1935. Gården drives sammen med Grønborgevej 82.



GRØNBORGVEJ 82, "ST. BOELSKIFT", ALSTRUP, 9700 BRØNDERSLEV, tlf. 98-887443.

ERIK PETERSEN, gårdejer, født d. 4.-12.-1935, søn af Signe og Albert Petersen, gift d. 30.-3.-1957 med Renate Prehn, husmor, født d. 19.-2.-1934, datter af Betty og Villy Prehn. Parret har børnene: Ulla, født d. 10.-9.-1957, Gorm, født d. 23.-11.-1961, Kim, født d. 9.-9.-1964 og tvillingerne Lene og Dorthe, født d. 13.-8.-1967.

E.P. driver maskinstation. Han overtog gården d. 18.-12.-1964 fra Christian Boelskift. Ejendomsskyld 2.550.000. Areal 64,5 ha., heraf tilkøbt 29,5 ha., der er lejet 8 ha. Stuehuset er opført 1868 og løbende restaureret. Avlsbygningerne består af svinestald fra 1900 og som er renoveret i 1989, svinestald fra 1930 er renoveret i 1981, slagtesvinestald fra 1979, lader fra 1900 og 1981 og maskinhus fra 1985, der er gylletank. Gården drives med en slagtesvineproduktion på 2.500 stk., desuden er der minkfarm med 1.200 mink, samt pelseri. Planteproduktionens salgsafgrøder er raps og ærter. Der er 3 traktorer, 1 mejetærsker, plansilo, kold lufts tørreri og halmfyr. Der er 1 fast medhjælper på gården. Gården drives sammen med Grønborgevej 32.

GRÅSTENVEJ 10, "ALBÆK MØLLEGAARD", RENDBÆK, 9493 SALTUM, tlf. 98-881196.

LARS CHRISTIAN JENSEN, gård-ejer, født d. 1.-5.-1931, søn af Maren Kristine og Carl Christian Jensen, gift d. 30.-11.-1953 med Inger Katrine Andersen, medhjælpende hustru, født d. 15.-9.-1931, datter af Anna Margrethe og Anders Christian Voldkjær Andersen. Parret har sønnen: Erling, født d. 1.-2.-1958.



L.C.J. overtog gården d. 1.-4.-1966 fra Erik Pedersen.

Ejendomsskyld 1.650.000. Areal 24,6 ha., heraf tilkøbt 10 ha.

Stuehuset er opført 1934 og restaureret 1973. Avlsbygningerne består af svinestald fra 1950, som er renoveret i 1978 og 1980, der er bygget ny i 1978, lade fra 1900 og maskinhus fra 1976. Gården drives med en svineproduktion på 90 årssøer, der produceres ca. 1.500 slagtesvin. Planteproduktionens salgsafgrøder er raps, ærter og korn. Der er 2 traktorer, 1 mejetærsker, plansilo, kold lufts tørreri og halmfyr. L.C.J. har samdrift med "Albækgaard", Rendbækvej 75.

GRÅSTENVEJ 20, "GRAASTEN", RENDBÆK, 9493 SALTUM, tlf. 98-881163.
MOGENS VESTERMARK, gårdejer, født d. 29.-12.-1957, søn af Else og Nielse Vestermark, gift d. 28.-12.-1986 med Ulla Poulsen, bankassistent, født d. 19.-4.-1956, datter af Grethe Paulsen. Parret har børnene: Rune, født d. 15.-4.-1987 og Thor, født d. 16.-4.-1989.

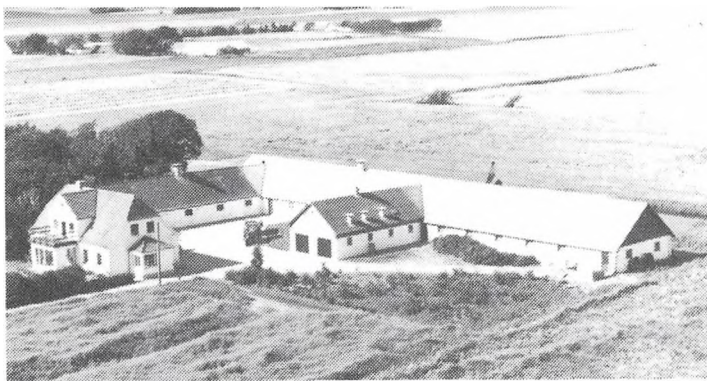

Mogens Vestermark har været på Lundbæk Landbrugsskole 2 gange. Han overtog gården i april 1983 fra sine forældre Else og Niels Vestermark.

Ejendomsskyld 2.000.000. Areal 26 ha., heraf tilkøbt 11 ha. Der er lejet 3 ha.

Stuehuset er opført 1936, tilbygget og renoveret i 1987. Avlsbygningerne består af svinestalde fra 1936, 1956, 1978, 1988 og 1990, lade fra 1936 og der er

gylletank. Gården drives med en svineproduktion på 215 årssøer, der sælges ca. 5.200 smågrise. Planteproduktionens salgsafgrøder er raps, ærter, hvede og byg. Der er 2 traktorer, plansilo og kold lufts tørreri. Der er 1 fast medhjælper. Maskinstation bruges til en del af markarbejdet.

GAAEN 8, "FAARUPGAARD", FÅRUP, 9493 SALTUM, tlf. 98-881045.

GUNNAR SJØLUND, gårdejer, født d. 1.-7.-1955, søn af Anna Grethe og Torsten Sjølund, gift d. 17.-10.-1987, med Anette Gregersen, montrice, født d. 7.-10.-1964, datter af Johannes Gregersen. Parret har børnene: Jonas, født d. 14.-12.-1987 og Peter, født d. 17.-1.-1991. G.S. har været på Lægård og

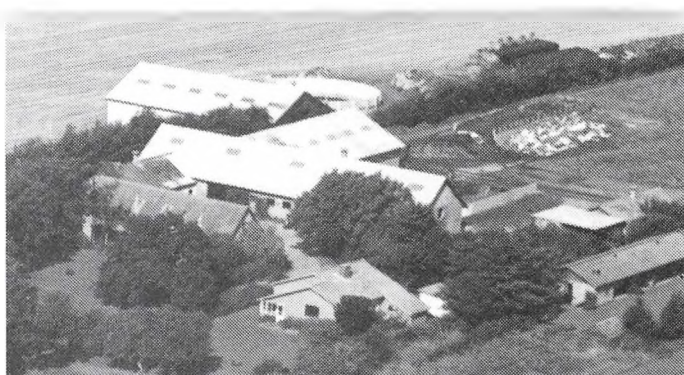

Lundbæk Landbrugsskoler. Han overtog gården d. 1.-7.-1986 fra sine forældre Anna Grethe og Torsten Sjølund, nuværende ejer er 4. generation på gården.

Ejendomsskyld 1.710.000. Areal 65,3 ha., heraf tilkøbt 6 ha., der er 20 ha. skov, plantage, hede og klit. Der er lejet 15 ha.

Stuehuset er opført 1874 og løbende restaureret. Avlsbygningerne består af kvægstald fra 1955 som senere er renoveret, svinestald fra 1953, renoveret til ungdyrstald, laderne er fra 1956, 1977 og 1986, maskinhuse fra 1928 og 1960, der er gylletank. Gården drives med en kvægproduktion på 42 årskøer, 50 ungdyr og 25 slagtekalve af racen SDM. Planteproduktionens salgsafgrøder er raps, ærter, hvede og byg. Der er 2 traktorer, plansilo, varm og kold lufts tørreri og halmfyr. Maskinstation bruges til en del af markarbejdet. Desuden bruges der lidt løs hjælp.

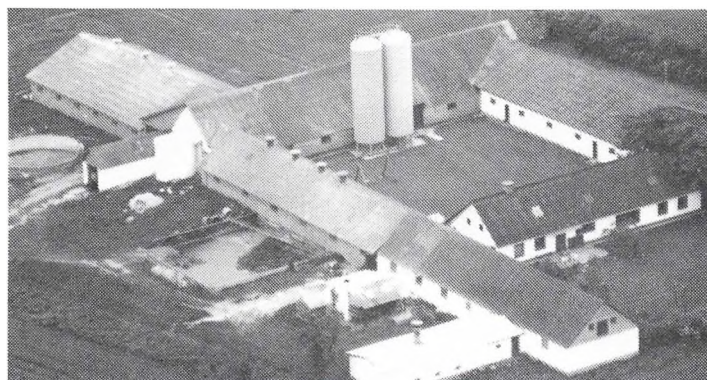

HAUGAARDSVEJ 30, "SØNDERGAARD", GL. INGSTRUP, 9480 LØKKEN, tlf. 98-883230.

VERNER JENSEN, gårdejer, født d. 14.-12.-1944, søn af Inger El-sine og Helmer Jensen, gift d. 25.-11.-1967 med Ingelise Mathiasen, medhjælpende hustru, født d. 29.-6.-1948, datter af Anna og Gerhard Mathiasen. Parret har børnene: John, født d. 22.-5.-1966 og Mette, født d. 11.-6.-1969.

V.J. har været på Malling Landbrugsskole. Han overtog gården d. 28.-3.-1972 fra sine forældre Inger El-sine og Helmer Jensen, nuværende ejer er 7. generation på gården, som kom i familiens eje i 1777.

Ejendomsskyld 2.200.000. Areal 40 ha., heraf tilkøbt 6 ha.

Stuehuset er opført 1866 og restaureret 1979. Avlsbygningerne består af svinestald fra 1974, som er renoveret i 1982, svinestald fra 1978, lade fra 1966 er senere renoveret, maskinhus fra samme år, der er 2 gastætte siloer og gylletank. Gården drives med en svineproduktion på 65 årssøer, der produceres ca. 1.100 slagtesvin. Planteproduktionens salgsafgrøder er raps og ærter. Der er 2 traktorer, varmluft tørreri og halmfyr. Maskinstation bruges til en del af markarbejdet.

HEDEVEJEN 62, "LERVANG", V. HJERMITSLEV, 9700 BRØNDERSLEV, tlf. 98-887418.

JØRGEN HARRITSLEV MATHIASSEN, gårdejer, født d. 28.-11.-1940, søn af Karen og Ejnar Mathiasen, gift d. 20.-7.-1990 med Grethe Kjær Rasmussen, medhjælpende hustru, født d. 13.-4.-1936, datter af Lilly og Hans Kjær Rasmussen. Parret har børnene: Helle, født d. 14.-6.-1962 og Flemming, født d. 15.-9.-1965.

J.H.M. er specialarbejder. Han overtog gården d. 9.-9.-1965 fra sin mor Karen Mathiasen, nuværende ejer er 3. generation på gården.

Ejendomsskyld 760.000. Areal 26 ha., heraf tilkøbt 11 ha.

Stuehuset er opført 1928 og løbende restaureret. Avlsbygningerne består af kvægstald fra 1918, lade og maskinhus er begge fra 1987. Gården drives med en ammekobesætning på 15 ammekøer, 20 ungdyr og 10 slagtekalve af racerne SDM og Simmentaler. Planteproduktionens salgsafgrøde er byg. Der er 1 traktor, plansilo og kold lufts tørreri. Maskinstation bruges til en del af markarbejdet.

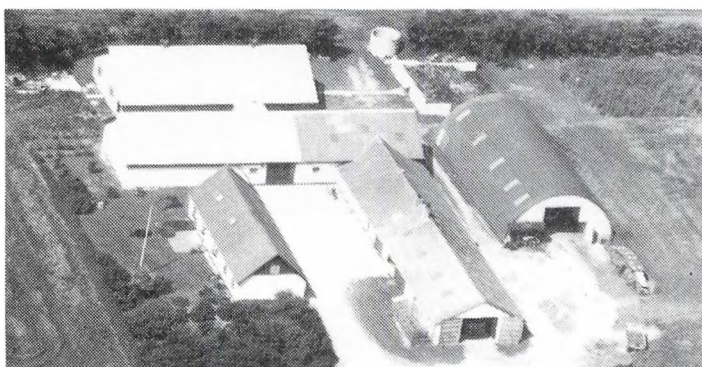

HELLEDIVEJ 18, LUNDEGÅRDS MARK, 9490 PANDRUP, tlf. 98-204021.

HANS CHRESTEN HANSEN, gårdejer, født d. 20.-8.-1960, datter af Grethe og Thyge Kristian Hansen.

H.C.H. er specialarbejder. Han har været på Kalø og Lundbæk Landbrugsskoler. Han overtog gården d. 1.-1.-1986 fra sine forældre Grethe og Thyge Kristian

Hansen, nuværende ejer er 3. generation på gården.

Ejendomsskyld 1.000.000. Areal 33,5 ha., heraf tilkøbt 9 ha. Der er lejet 17 ha.

Stuehuset er opført 1903 og restaureret 1966. Avlsbygningerne består af smågrisestald fra 1960, der blev bygget sostald i 1988 efter en brand, laderne er fra 1973 og 1987 og maskinhus fra 1973. Gården drives med en svineproduktion på ca. 49 årssøer, der produceres ca. 1.050 smågrise. Planteproduktionens salgsafgrøder er raps, ærter, rug og hvede. Der er 3 traktorer, 1 mejetærsker, plansilo, varm og kold lufts tørreri og halmfyr. Gården drives uden fremmed arbejdskraft.

HELLEDIVEJ 23, LUNDEGÅRDS MARK, 9490 PANDRUP, tlf. 98-247287.

NIELS CHRISTIAN MADSEN SØRENSEN, gårdejer, født d. 22.-10.-1922, søn af Pauline og Christian Sørensen, gift d. 22.-3.-1958 med Anna Larsen, medhjælpende hustru, født d. 11.-2.-1934, datter af Anna Johanne Marie og Hans Larsen. Parret har børnene: Bent, født d. 9.-2.-1959, Hanne, født d. 3.-10.-1961 og Mona, født d. 28.-10.-1965.

N.C.M.A. har været på Vejlbj Landbrugsskole. Han overtog gården d. 1.-1.-1955 fra hans forældre Pauline og Christian Sørensen, nuværende ejer er 3. generation på

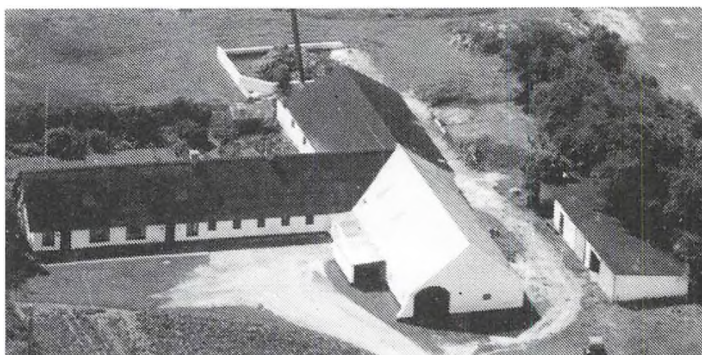

gården.

Ejendomsskyld 660.000. Areal 22 ha., heraf tilkøbt 7 ha. Der er lejet 5 ha. Stuehuset er opført 1900 og løbende restaureret. Avlsbygningerne består af kvægstald fra 1959, svinestald fra 1900, lade fra 1931 og maskinhus fra 1964, der er 2 udendørs køresiloer. Gården drives med en kvægproduktion på 14 årskøer og 18 ungdyr af racen SDM, desuden er der 6 årssøer og 100 slagtesvin. Der er 2 traktorer. Maskinstation bruges til en del af markarbejdet.

HELLEDIVEJ 34, "LUNDHOLT", LUNDEGÅRDS MARK, 9490 PANDRUP, tlf. 98-247971.

NIELS KRISTIAN PILGAARD JENSEN, gårdejer, født d. 26.-6.-1951, søn af Gudrun Johanne og Jens Bach Jensen, gift d. 3.-3.-1979 med Annegrete Kjeldsen, medhjælpende hustru, født d. 20.-3.-1945, datter af Lisbeth og Søren Kjeldsen. Parret har børnene: Lisbeth, født d. 17.-7.-1979 og Annamarie, født d. 22.-8.-1981.

N.K.P.J. har været på Lægaarden Landbrugsskole, han er medlem af kontrolforeningens bestyrelse i Jetsmark, han overtog gården d. 15.12.1980 fra sine forældre Gudrun Johanne og Jens Bach Jensen.

Ejendomsskyld 2.260.000. Areal 82,2 ha., heraf tilkøbt 12 ha. Der er lejet 7,7 ha. Stuehuset er opført i 1880 og restaureret i 1982. Avlsbygningerne består af kvægstald fra 1927, som er tilbygget i 1983, maskinhus fra 1972, desuden er der svinestald og lade på den nedlagte gård "Østerlund", Helledivej 37. Gården drives med en kvægproduktion på 43 årskøer, 50 ungdyr og 22 slagte kalve af racen SDM, der er 2 årssøer og 34 slagtesvin. Planteproduktionens salgsafgrøder er raps, ærter, hvede og byg. Der er 2 traktorer, samt halvpert i 1 traktor, mejetærsker, plansilo og varmt luft tørreri. Gården drives uden fremmed arbejdskraft. Forældrene bebor stuehuset på Helledivej 37.

HORSEDALSVEJ 22, SDR. SALTUM, 9493 SALTUM, tlf. 98-883037.

JØRGEN SØRENSEN, gårdejer, omtales under Møllebækvej 20.

J.S. overtog gården d. 1.-11.-1989 fra Svend K. Mouritsen.

Ejendomsskyld 1.180.000. Areal 32 ha.

Stuehuset er opført i 1930. Avlsbygningerne består af kvægstald fra 1930 og lade fra 1960erne.

Der er plansilo og varmt luft tørreri.

J.S. ejer og driver også Møllebækvej 20.

HØJENSGAARDSVEJ 25, DYBDALGAARD, 9493 SALTUM, tlf. 98-881597.

ARNE ANDREASEN, gårdejer, født d. 30.-6.-1942, søn af Dagny og Magnus Andreasen, gift d. 19.-7.-1980 medd Marianne Pedersen, lægesekretær, født d. 8.-10.-1948, datter af Laura og Aksel Ulrik Pedersen. Parret har børnene: Lene, født d. 25.-10.-1974, Helle, født d. 11.-8.-1977, Lise, født d. 20.-12.-1979 og Mette, født d. 17.-4.-1982.

A.A. er murer, han har været på Lundbæk Landbrugsskole og overtog gården i august 1977 fra sine forældre Dagny og Aksel Ulrik Pedersen, nuværende ejer af 3. generation på gården.

Ejendomsskyld 2.400.000. Areal 40 ha., heraf tilkøbt 18 ha., der er lejet 4 ha. Stuehuset er opført i 1938 og restaureret i 1977. Avlsbygningerne består af kvægstalde fra 1934 og 1989, svinestald fra 1978, som er tilbygget i 1986, lade fra 1906, maskinhus fra 1987, der er gylletank og gastæt silo. Gården drives med en kvægproduktion på 20 årskøer, 30 ungdyr, 10 slagte kalve af racen SDM, svineproduktionen består af 55 årssøer, der sælges 1.200 smågrise årligt, desuden er der 10 ammekøer, 5 ungdyr, 10 slagte kalve af racen Simmentaler. Planteproduktionens salgsafgrøder er raps. Der er 2 traktorer og mejetærsker. Der er 1 fast medhjælper og maskinstation bruges til en del af markarbejdet.

INGSTRUPVEJ 89, "HJERTHOLM", VESTER HJERMITSLEV, 9700 BRØNDERSLEV, tlf. 98-887315.

ELISABETH NIELSEN, gårdejer, født d. 25.-12.-1928, datter af Maren og Niels Christian Chren, gift d. 8.-6.-1950 med Knud Erik Nielsen, gårdejer, født d.

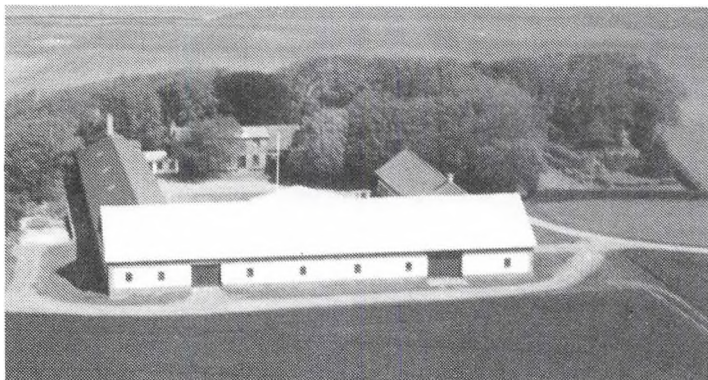

28.-2.-1921, søn af Karen og E. Nielsen. Parret har børnene: Karen, født d. 1.-11.-1951 og Birgitte, født d. 25.-3.-1957. Knud E. Nielsen døde d. 27.-6.-1985, han har været på Ladelund Landbrugsskole, han var bestyrer på gården efter sit giftermål og han overtog gården fra sin svigermøder Maren Chren, ved hans død overtog E.N. gården og hun er mindst 6. generation. Ejendomsskyld. 2.560.000. Areal

69,4 ha, heraf tilkøbt 18,8 ha..

Stuehuset er opført i 1896 og løbende restaureret. Avlsbygningerne består af kvægstald og svinestald, som er genopført efter en brand i 1933, laden er fra samme år. Gården drives udelukkende med planteproduktion bestående af raps, ærter, byg og hvede. Der er 2 traktorer, mejetærsker, kornsilo, varmt luft tørreri og halmfyr fra 1978. Der er 1 bestyrer på gården.

INGSTRUPVEJ 46, "DAMGAARD", VESTER HJERMITSLEV, 9700 BRØNDERSLEV, tlf. 98-887015.

OLE LARSEN, gårdejer, født d. 20.-5.-1946, søn af Grethe og Niels Larsen, gift d. 20.-9.-1970 med Elin Thomsen, vaskeriarbejder, født d. 20.-9.-1950, datter af Nanna og Christian Thomsen. Parret har børnene: Jesper, født d. 23.-5.-1972, Merete, født d. 2.-5.-1974 og Trine, født d. 21.-11.-1978.

O.L. driver lidt maskinstation, han har været på Bygholm Landbrugsskole og overtog gården i juli 1985 fra sine forældre Grethe og Niels Larsen, nuværende ejer er 6. generation. Ejendomsskyld 1.200.000. Areal 34,4 ha., der er lejet 133,3 ha.

Stuehuset er opført i 1933 og løbende restaureret. Avlsbygningerne består af svine-stald, som er renoveret til tørreri i 1986 og lade fra ca. 1900. Gården drives med minkfarm, som er opført i 1985, der er 550 tæver. Planteproduktionens salgsafgrøder er raps, ærter, byg, hvede, havre, frøgræs, fabrikskartofler og læggekartofler. Der er 2 traktorer, 2 mejetærskere, kartoffellægger, rotorharve, plansilo og varmt luft tørreri. Gården drives uden fremmed arbejdskraft.

KETTRUPVEJ 61, "BJERRE-MARK", KETTRUP, 9480 LØK-KEN, tlf. 98-883457.

KELD AAGAARD MATHIASEN, gårdejer, født d. 2.-11.-1954, søn af Anna Marie og Christian Ingemann Mathiasen, gift d. 11.-4.-1981 med Lene Madsen, medhjælpende hustru, født d. 25.-7.-1959, datter af Anna Lise Marie og Gunner Madsen. Parret har børnene: Anders, født d. 7.-1.-1983, Peter, født d. 4.-1.-1986 og Mette, født d. 3.-10.-1989.

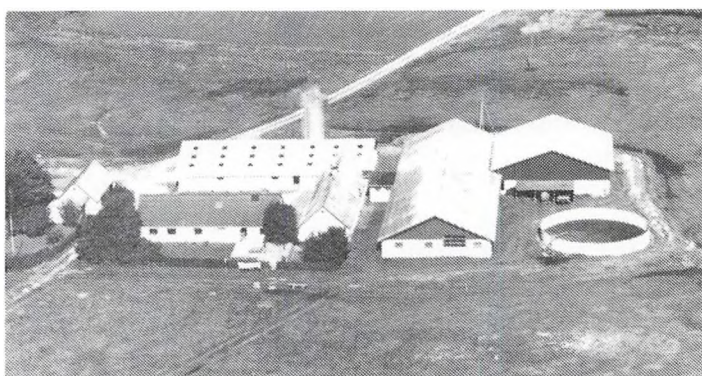

K.A.M. har været på Lundbæk Landbrugsskole, han er i bestyrelsen på Ingstrup Mejeri og overtog gården d. 1.-11.-1979 fra sine forældre Anna Marie og Christian Ingemann Mathiasen, nuværende ejer er 3. generation.

Ejendomsskyld 1.800.000. Areal 39 ha., heraf tilkøbt 18 ha.. Der er lejet 24,5 ha. Stuehuset er opført i 1880 og løbende restaureret. Avlsbygningerne består af kalvestald fra 1910, kostalde fra 1965 og 1980, lade fra 1987, foderhuse fra 1980 og 1987, maskinhuse fra 1925 og 1987, der er køresilo og gastæt silo. Gården drives med en kvægproduktion på 40 årskøer, 50 ungdyr og 20 slagte kalve af racen SDM. Planteproduktionens salgsafgrøder er byg og ærter. Der er 2 traktorer, der bruges maskinstation til en del af markarbejdet.

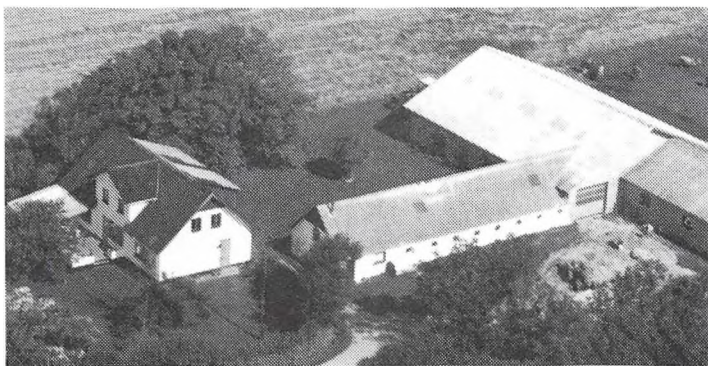

KIRKBAKVEJ 16, "ØSTERGAARD", FÅRUP, 9493 SALTUM, tlf. 98-881472.

RONALD BECKER LARSEN, gårdejer, født d. 1.-3.-1962, søn af Helga og Peder Larsen, gift d. 5.-8.-1989 med Anne Mette Holm, EDB assistent, født d. 1.-9.-1961, datter af Birthe og Bøgild Holm. Parret har børnene: Brian, født d. 2.-9.-1987 og Mark, født d. 14.-4.-1991. R.B.L. har været på Kongegaar-

den Landbrugsskole og Kalø Landbrugsskole, han overtog gården i 1986 fra sine forældre Helga og Peder Larsen, nuværende ejer er 5. generation.

Ejendomsskyld 1.200.000. Areal 26 ha., heraf tilkøbt 1 ha. Der er lejet 30 ha.

Stuehuset er opført i 1930 og løbende restaureret. Avlsbygningerne består af kvægstald fra 1870, som er renoveret i 1986, desuden er der stalde fra 1975 og 1986, lade fra 1982 og maskinhus fra 1965, der er gylletank. Gården drives med en kvægproduktion på 49 årskøer, 50 ungdyr og 100 slagte kalve af racen Jersey. Planteproduktionens salgsafgrøder er raps og korn. Der er 2 traktorer, plansilo og varmt luft tørreri. Der bruges maskinstation til en del af markarbejdet og der er 1 skoledreng til hjælp.

KLOVBORGVEJ 31, "MOSEGAARDEN", LUNDEGAARDS MARK, 9490 PANDRUP. SVENNING LUNDBÆK OLSEN, gårdejer.

S.L.O. overtog gården d. 1.-1.-1989 fra sin fader.

Ejendomsskyld 380.000. Areal 7,8 ha..

Stuehuset er opført i 1890 og restaureret i 1973. Avlsbygningerne består af kvægstald, svinestald og lade fra 1890.

KVORUPVEJ 69, "DALSAGERGAARD", DALSAGER, 9490 PANDRUP, tlf. 98-277545. INGER OG POUL ERIK KRISTENSEN, gårdejere.

P.E. er født d. 23.-4.-1950, søn af Petra og Erik Kristensen, gift d. 23.-6.-1975 med Inger Nielsen, bankbestyrer, født d. 3.-12.-1950, datter af Sigrid og Aage Nielsen. Parret har børnene: Kristian, født d. 8.-12.-1978, Karin, født d. 3.-8.-1983 og Mette, født d. 2.-9.-1986.

P.E.K. har været på Gråsten Landbrugsskole, han er i bestyrelsen for Landbokredsen. Parret overtog gården d. 1.-9.-1972 fra Magnus Mortensen.

Ejendomsskyld 1.175.000. Areal 17,5 ha. Jorden er bortforpagtet til Gl. Kvorupvej 42. Stuehuset er opført i 1917 og restaureret i 1975. Avlsbygningerne består af lade og maskinhus fra 1980. Der er plansilo, varm- og kold luft tørreri samt halmfyr.

P.E.K. driver sammen med faderen Gl. Kvorupvej 42.

KVORUPVEJ 105, KJÆDEGÅRDS MARK, 9490 PANDRUP, tlf. 98-247198.

LARS LARSEN, gårdejer, født d. 19.-9.-1948, søn af Rosa og Jens Larsen, bor sammen med Birthe Christiansen, hjemmehjælper, født d. 16.-1.-1948, datter af Inge og Thorvald Madsen.

L.L. overtog gården d. 1.-6.-1975 fra sine forældre Rosa og Jens Larsen, nuværende ejer er 4. generation på gården.

Ejendomsskyld 1.300.000. Areal 27,8 ha. Der er lejet 11 ha.

Stuehuset er opført 1938 og løbende restaureret. Avlsbygningerne består af kvægstalde og svinestalde fra 1954 og 1975, lade fra 1900 og maskinhus fra 1988. Gården drives med en kvægproduktion på 30 årskøer, 30 ungdyr og 18 slagtekalve af racen RDM, desuden er der en slagtesvineproduktion på 300 stk. Der er 1 traktor og kornsilo. Maskinstation bruges til en del af markarbejdet.

KVORUPVEJ 187, "HØNSHOLM", KVORUP, 9490 PANDRUP, tlf. 98-247890.

ELSE VESTERGAARD, gårdejer, født d. 3.-3.-1955, datter af Anna og Kristian Carlo Hansen, gift d. 2.-8.-1985 med Svend Vestergaard, gårdejer, født d. 9.-8.-1935, søn af



Jenny og Aksel Vestergaard. Parret har sønnen: Klaus, født d. 17.-10.-1985.

Else Vestergaard ejer Pandrup Hestetransport. Hun overtog gården d. 1.-11.-1979 fra sin bror Martin Hansen, nuværende ejer er 4. generation på gården.

Ejendomsskyld 1.420.000. Areal 65,7 ha., heraf tilkøbt 5 ha., der er lejet 60 ha.

Stuehuset er opført 1904 og lø-

bende restaureret. Avlsbygningerne består af kvægstalde fra 1962 og 1972, svinestald fra før 1900, lade fra 1924 og maskinhus fra 1977. Gården drives med en kvægproduktion på 50 årskøer, 40 ungdyr og 25 slagtekalve af blandet race, desuden er der 6 årssøer og der produceres ca. 100 slagtesvin årligt, der er en minkfarm med 104 tæver samt 4 følhopper. Planteproduktionens salgsafgrøder er industrikartofler og læggekartofler til eksport. Der er 4 traktorer, 1 mejetærsker, plansilo, kold lufts tørreri og halmfyr. Maskinstation bruges til en del af markarbejdet.

KVORUPVEJ 203, KVORUP, 9490 PANDRUP, tlf. 98-247903.

HANNY BIRGITH JENSEN, gårdejer, født d. 26.-1.-1944, datter af Dagny og Vilhelm Iversen, gift d. 13.-8.-1968 med Kjeld Jensen, vejformand, født d. 16.-1.-1943, søn af A. Jensen. Parret har børnene: Michael Bo, født d. 2.-2.-1968, Charlotte, født d. 15.-2.-1972, Anette, født d. 18.-8.-1978 og Betina, født d. 18.-8.-1978.

H.B.J. overtog gården d. 13.-7.-1983 fra sine forældre Dagny og Vilhelm Iversen. Ejendomsskyld 870.000. Areal 9 ha.

Stuehuset er opført 1931 og restaureret 1984/85. Avlsbygningerne består af svinestalde fra 1929 og 1968, lade fra 1883 er udbygget i 1929, desuden er der maskinhus fra 1929. Gården drives med en svineproduktion på 20 årssøer, der sælges 400 smågrise årligt. Der er 2 traktorer, 1 mejetærsker, plansilo og korn tørreri med kold luft.

KVORUPVEJ 221, "MOSEHOLM", KVORUP, 9490 PANDRUP, tlf. 98-247328.

MARTIN CHRISTIAN SØRENSEN, gårdejer, født d. 25.-10.-1934, søn af Nielsine og Søren Jensen Sørensen, gift d. 24.-10.-1964 med Esther Teilberg Overgaard, medhjælpende hustru, født d. 20.-2.-1944, datter af Valborg og Jens Krog Overgaard. Parret har børnene: Søren, født d. 2.-12.-1965, Ann, født d. 29.-10.-1967 og Jeanne, født d. 20.-10.-1969.

M.C.S. overtog gården juli 1962 fra Karen og Martin Andersen.

Ejendomsskyld 1.280.000. Areal 42 ha., heraf tilkøbt 13 ha., der er lejet 20 ha. Stuehuset er opført 1864 og løbende restaureret. Avlsbygningerne består af kvægstalde fra 1963 og 1973, ungdyrstald og maskinhus fra 1973 og lade fra 1989, der er gylletank. Gården drives med en slagtekalveproduktion på 140 slagtekalve af racerne SDM samt nogle krydsningskalve. Planteproduktionens salgsafgrøder er raps, ærter, hvede og rug. Der er 2 traktorer, plansilo og varm og kold lufts tørreri. Maskinstation bruges til en del af markarbejdet.

KVORUPVEJ 226, "KVORUP SØNDERGAARD", KVORUP, 9490 PANDRUP, tlf. 98-247053.

ERIK ANDERSEN, gårdejer, født d. 24.-9.-1939, søn af Anna og Ejnar Andersen, gift d. 22.-7.-1967 med Karen Larsen, økonomaassistent, født d. 9.-2.-1942, datter af Agnes og Ejnar Larsen. Parret har sønnen: Morten, født d. 23.-2.-1970.

E.A. driver minkfarm med 125



tæver. Han overtog gården d. 5.-10.-1974 fra sine svigerforældre Agnes og Ejnar Larsen.

Ejendomsskyld 1.400.000. Areal 33 ha.

Stuehuset er opført 1820, løbende restaureret og tilbygget i 1965. Avlsbygningerne består af svinestald og lade fra 1850 og maskinhus fra 1976. Gården drives med en svineproduktion på 25 årssøer og 450 slagtesvin årligt. Planteproduktionens salgsafgrøder er raps, byg, hvede, havre og rug. Der er 2 traktorer, 1 mejetærsker, plansilo og korntørreri med kold luft. Maskinstation bruges til en del af markarbejdet.

KÆDEGAARDSVEJ 34, "KÆDEGAARD", PANDRUP, 9490 PANDRUP.

TORBEN JENSEN, gårdejer, omtales under "Øster Bundgaard", Omfartsvejen 90. T.J. overtog gården i februar 1985 fra Ole Pedersen.

Ejendomsskyld 1.275.000. Areal 27,5 ha.

Stuehuset er opført i 1800-tallet og løbende restaureret. Staldene er udlejet til Jetsmark Rideklub, ridestald er opført i 1978. Jorden drives sammen med "Øster Bundgaard", Omfartsvejen 90.

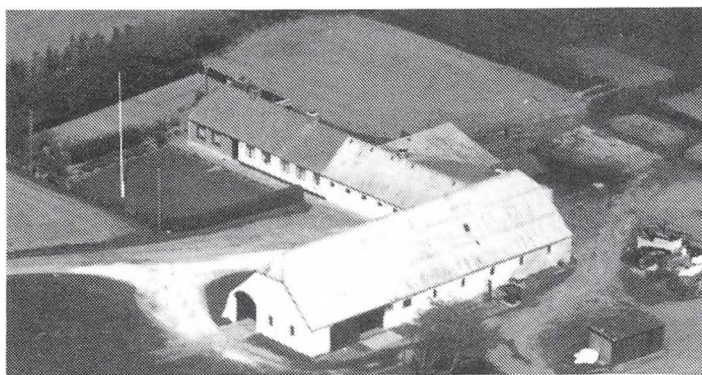

KÆRBYVEJ 14, "KÆRHOLT", SDR. SALTUM, 9493 SALTUM, tlf. 98- 881201.

LILLY ANDERSEN, gårdejer, født d. 22.-11.-1926, datter af Petra og Niels Emanuel Mikkelsen, gift d. 15.-8.-1947 med Andreas Andersen, gårdejer, født d. 18.-9.- 1918, søn af Kirstine Marie og Peder Christian Andersen. Parret har børnene: Bodil Marie, født d. 8.-1.-1948 og Egon Christian, født d. 30.-12.-1951.

A.A.døde d. 28.-4.-1990.

A.A. overtog gården d. 1.-6.-1965 fra sine forældre Kirstine Marie og Peder Christian Andersen, nuværende ejer er 3. generation på gården.

Ejendomsskyld 570.000. Areal 23,3 ha., heraf tilkøbt 7,7 ha., der er lejet 2,5 ha. Stuehuset er opført i 1800 tallet og løbende restaureret. Avlsbygningerne består af kvægstald og lade, begge fra 1917 og maskinhus fra 1990. Gården drives med en kvægproduktion på 20 årskøer, 20 ungdyr og 5 slagtekalve af racen Jersey. Planteproduktionens salgsafgrøde er byg. Der er 2 traktorer og kornsilo. Maskinstation bruges til en del af markarbejdet. Gården drives sammen med sønnen Egon Christian Andersen.

KÆRGAARDSVEJ 21, "KJÆRGAARD", V. HJERMITSLEV, 9700 BRØNDERSLEV, tlf. 98-887886.

KURT PEDERSEN, gårdejer, født d. 17.-7.-1960, søn af Ingrid og Christian Pedersen. K.P. er murer. Han har været på Ladelund og Asmildkloster Landbrugsskoler. Han er i bestyrelsen for Hvetbo Landbokreds og er i Landboforeningens Landbo Kontakt til Pandrup Kommune. Han overtog gården d. 1.-3.-1986 fra Peder Pedersen. Ejendomsskyld 1.200.000. Areal 20,3 ha., der er forpagtet 21 ha.

Stuehuset er opført 1916 og restaureret 1982. Avlsbygningerne består af svinestald fra 1930, som er renoveret i 1978/79, lader fra 1900 og 1978/1979 og maskinhus fra 1979. Gården drives med en svineproduktion på 130 årssøer, der sælges ca. 2.600 smågrise årligt. Planteproduktionens salgsafgrøder er raps, ærter, hvede og frøgræs. Der er 2 traktorer, 1 mejetærsker, plansilo og varm og kold luft tørreri. Der er 1 skoledreng til hjælp på gården.

LUNDBÆKVEJ 72, "LUNDSGAARD", 9490 PANDRUP, tlf. 98-247162.

SIGNE OLSEN, gårdejer, født d. 16.-9.-1925, datter af Kirstine Marie og Peder Christian Andersen, gift d. 19.-5.-1951 med Henning Olesen, født d. 4.-11.-1924, søn af Martine og Johan Olsen. Parret har børnene: Johan, født d. 22.-4.-1953, Jane, født d. 24.-2.-1935 og Erik, født d. 12.-3.-1964.

H.O. døde d. 17.-1.-1987. Han overtog gården i 1955 fra sine forældre Martine og Johan Olsen.

Ejendomsskyld 900.000. Areal 27,5 ha., heraf tilkøbt 12 ha. Der er lejet 82,5 ha. Stuehuset er opført 1929 og restaureret løbende. Avlsbygningerne består af kvægstald og svinestald fra 1960, lade fra ca. 1900 og maskinhus fra 1980. Gården drives udelukkende med planteproduktion bestående af raps, ærter, byg, hvede og rug. Der er 5 traktorer, 2 mejetærskere, rotorharve, plansilo og korntørreri med kold og varm luft.

LUNDBÆKVEJ 94, "BAKKEGAARDEN", 9490 PANDRUP, tlf. 98-247162.

ERIK OLSEN, gårdejer, født d. 12.-3.-1964, søn af Signe og Henning Olsen.

E.O. overtog gården d. 30.-12.-1989 fra Niels Hansen.

Ejendomsskyld 690.000. Areal 16,5 ha.

Stuehuset er opført 1844 og restaureret i 1989. Avlsbygningerne består af kvægstald, svinestald og maskinhus, alle fra 1940 og lade fra 1920. Gården drives sammen med moderens gård "Lundsgaard".



LUNDERGAARDSVEJ 85, "SDR. HEDEGAARD", 9490 PANDRUP, tlf. 98-247207.

SØREN HEDEGAARD, gårdejer, født d. 29.-6.-1958, søn af Ruth og Nicolaj Hedegaard.

S.H. overtog gården d. 1.-1.-1990 fra sin mor Ruth Hedegaard, nuværende ejer er 3. generation på gården.

Ejendomsskyld 1.180.000. Areal 41,6 ha.

Stuehuset er opført 1914 og løbende restaureret. Avlsbygningerne består af kvægstald fra 1954, svinestald fra 1914 er renoveret efter brand i 1960, lade fra 1960 og maskinhus fra 1962. Gården drives med en kvægproduktion på 28 årskøer, 22 ungdyr og 21 slagtekalve af racen SDM, desuden er der 6 årssøer og 75 slagtesvin. Planteproduktionens salgsafgrøder er raps, ærter og hvede. Der er 2 traktorer, kornsilo og varm luft tørreri. Maskinstation bruges til en del af markarbejdet.

LØTHVEJ 72, "NØRGAARD", 9493 SALTUM, tlf. 98-881511.

ERIK ALBRECHTSEN, gårdejer, født d. 7.-1.-1958, søn af Elise Johanne og Niels Aage Albrechtsen.

E.A. har været på Lundbæk Landbrugsskole. Han er i bestyrelsen af Avlsforeningen for SDM i Vendsyssel. Han overtog gården d. 1.-8.-1982 fra Jens Lunde.

Ejendomsskyld 2,1 ha. Areal 70 ha., heraf tilkøbt 5 ha.

Stuehuset er opført 1905 og løbende restaureret. Avlsbygningerne består af kvægstald fra 1958, renoveret i 1984/85, ungdyrstald, lade og maskinhus, alle fra 1985, maskinhus fra 1941, der er gylletank. Gården drives med en kvægproduktion på 65 årskøer, 75 ungdyr og 35 slagtekalve af racen SDM. Der er 2 traktorer, der bruges staldvarme til opvarmning af stuehus. Maskinstation bruges til en del af markarbejdet. Der er en 1 fodermester og 1 halvtids medhjælper på gården.

LØTHVEJ 101, "MØLLEVANG", ALSTRUP, 9700 BRØNDERSLEV, tlf. 98-887354.

JØRGEN SØRENSEN, gårdejer, født d. 19.-1.-1939, søn af Carly og Jens Sørensen, gift d. 20.-1.-1962 med Ingrid Vittrup Carlsen, sygeplejerske, født d. 31.-12.-1938, datter af Mary og Emil Carlsen. Parret har børnene: Gitte, født d. 2.-12.-1962, Dot, født d. 15.-3.-1965, Jens, født d. 14.-2.-1967 og Mette, født d. 20.-4.-1971.

J.S. overtog gården d. 1.-11.-1964 fra sine forældre Carly og Jens Sørensen.

Ejendomsskyld 2.750.000. Areal 75 ha., heraf tilkøbt 60 ha. Der er lejet 10 ha.

Stuehuset er opført 1935 og restaureret 1975. Avlsbygningerne består af svinestalde fra 1935, 1960 og 1962, de er renoveret i henholdsvis 1985 og 1990, lade fra 1972 og maskinhus fra 1976, der er gylletank. Gården drives med en slagtesvineproduktion på

2.200 stk. årligt, desuden er der en hjortefarm med 100 dyr. Planteproduktionens salgsafgrøder er raps og ærter. Der er 3 traktorer, 1 mejetærsker, markvandinganlæg, plansilo og varm lufts tørreri. Gården drives uden fremmed arbejdskraft.

LØTHVEJ 121, "OVERGAARD", ALSTRUP, 9700 BRØNDERSLEV, tlf. 98-887383. KRESTEN BOELT, gårdejer, født d. 10.-3.-1933, søn af Anine og Johan Christensen, gift d. 14.-9.-1963 med Karen Nielsen, medhjælpende hustru, født d. 22.-12.-1936, datter af Anne Elise og Peder Nielsen. Parret har børnene: Jens Johan, født d. 28.-2.-1964, Hans, født d. 13.-11.-1966 og Charlotte, født d. 3.-7.-1969.

K.B. er i bestyrelsen for Hjermitzlev-Alstrup Husmandsforening. Han overtog gården i 1963 fra sine forældre Anine og Johan Christensen, nuværende ejer er 6. generation på gården.

Ejendomsskyld 1.500.000. Areal 19 ha.

Stuehuset er opført 1971. Avlsbygningerne består af svinestalde fra 1955 og 1974, lade fra 1974 og maskinhus fra 1976. Gården drives med en slagtesvineproduktion på 1.000 stk. årligt. Planteproduktionens salgsafgrøder er raps og ærter. Der er 2 traktorer, 1 mejetærsker, plansilo, kold lufts tørreri og halmfyr. Gården drives uden fremmed arbejdskraft.

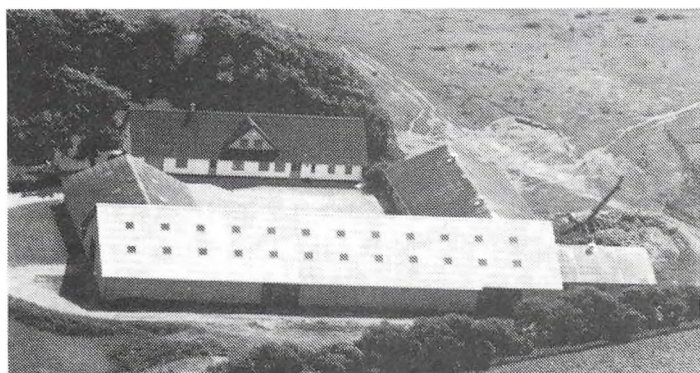

MØLLEBÆKVEJ 10, "VESTERGAARD", GL. INGSTRUP, 9480 LØKKEN, tlf. 98-883032.

POUL ERIK NIELSEN, gårdejer, født d. 19.-12.-1935, søn af Else og Johannes Nielsen, gift d. 23.-12.-1985 med Else Merethe Bech, medhjælpende hustru, født d. 29.-8.-1948, datter af Ella og Kristian Bech. Parret har børnene: Ib, født 4.-12.-1971, Kurt, født 13.-1.-1975, Jane, født 26.-7.-1976 og Inge, født 5.-4.-1979.

P.E.N. har været på Vejlbj Landbrugsskole. Han er i bestyrelsen for Vest Vendsyssel Kontrolforening. Han overtog gården d. 22.-1.-1971 fra Karl Olsen.

Ejendomsskyld 1.610.000. Areal 46 ha., heraf tilkøbt 16 ha., der er 4 ha. skov og eng. Der er lejet 15 ha.

Stuehuset er opført 1874 og restaureret flere gange, senest i 1989. Avlsbygningerne består af kvægstald fra 1971, ungdyrstald fra 1979, lade og foderhus fra 1987 og maskinhus fra 1977, der er køresilo. Gården drives med en kvægproduktion på 35 årskøer, 45 ungdyr og 15 slagtekalve af racen SDM. Planteproduktionens salgsafgrøder er raps, hvede, byg og ærter. Der er 2 traktorer, markvandinganlæg, plansilo og kold lufts tørreri. Maskinstation bruges til en del af markarbejdet og der er 1 skoledreng til hjælp.

MØLLEBÆKVEJ 20, "HØJGAARD", GL. INGSTRUP, 9480 LØKKEN, tlf. 98-883037.

JØRGEN SØRENSEN, gårdejer, født d. 7.-8.-1943, søn af Elna og Ejner Sørensen, gift d. 28.-11.-1970 med Aase Dissing, husmor, født d. 31.-8.-1950, datter af Anna og Thorvald Dissing. Parret har børnene: Jesper, født d. 30.-3.-1972, Rikke, født d. 24.-12.-1975 og Thomas, født d. 16.-10.-1978.

J.S. overtog gården d. 1.-11.-1970 fra Kjeld Vittrup.

Ejendomsskyld 2.750.000. Areal 48,2 ha., heraf tilkøbt 17 ha., der er lejet 50 ha.

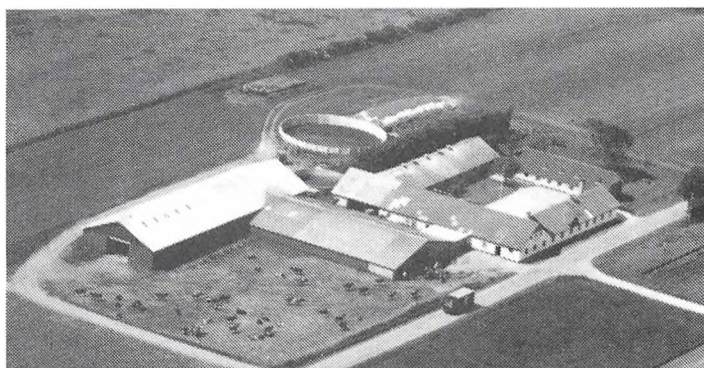

Stuehuset er opført 1890 og restaureret 1985. Avlsbygningerne består af kvægstald fra 1890, som er renoveret til kalvestald i 1960, løsdriftsstald fra 1972 er tilbygget i 1975 og malkestald fra 1978, ungdyrstald fra 1978, lade fra 1975 og maskinhus fra 1988, der er 2 gylletanke. Gården drives med en kvægproduktion på 85 årskøer, 90 ungdyr og 50 slagtekalve af racen SDM. Planteproduktionens salgsafgrøder er raps, ærter, hvede og byg. Der er 5 traktorer, 1 mejetærsker, plansilo, varm lufts tørreri og halvautomatisk kulfyr. Der er 2 faste medhjælpere. Maskinstation bruges til en del af markarbejdet. J.S. ejer og driver også Horsedalsvej 22, Sdr. Saltum.



NEESTVEJ 40, "ØSTERGAARD", BRØDSLEV, 9480 LØKKEN, tlf. 98-883186.

OLAV OG NIELS VAGN SAND CHRISTENSEN, gårdejere, begge sønner af Stinne og Johannes Christensen.

O.S.C. er født d. 17.-9.-1940, gift d. 20.-11.-1965 med Jytte Jensen, hjemmehjælper, født d. 22.-6.-1944, datter af Sinne og Henry Jensen. Parret har børnene: Allan, født d. 20.-1.-1967,

Lene, født d. 21.-2.-1970 og Hanne, født d. 27.-9.-1973.

N.V.S.C. er født d. 6.-2.-1939, gift d. 1.-11.-1983 med Ingeborg, født d. 18.-6.-1943. Parret har sønnen: Ken, født d. 23.-5.-1983, parret bor på ejendommen Engbovej 5. Begge brødre har været på Bygholm Landbrugsskole. De overtog gården d. 3.-12.-1966 fra Hans Aage Madsen.

Ejendomsskyld 2.130.000. Areal 75 ha., heraf tilkøbt 5,5 ha.

Stuehuset er opført 1890 og restaureret 1973. Avlsbygningerne består af kvægstald fra 1952 som er renoveret i 1975, samme år blev der bygget lade og maskinhus, ungdyrstald er fra 1980 og der er gylletank. Gården drives med en kvægproduktion på 50 årskøer, 50 ungdyr og 25 slagtekalve af racen SDM. Planteproduktionens salgsafgrøder er raps, ærter, hvede og byg. Der er 4 traktorer, 1 mejetærsker, rendegraver, plansilo, varm lufts tørreri og halmfyr. Gården drives sammen med Neesvej 18, som er på ca. 8 ha.

NØRREGADE 66, "ØSTER PILGAARD", KAAS, 9490 PANDRUP, tlf. 98- 245306.

HANS PILGAARD, gårdejer, født d. 19.-1.-1943, søn af Maren og Peder Pilgaard, gift d. 27.-2.-1967 med Edel Sørensen, medhjælpende hustru, født d. 11.-2.-1945, datter af Elma og Karl Gustav Utoft Sørensen. Parret har børnene: Jakob, født d. 3.-10.-1969 og Lisbeth, født d. 29.-9.-1971.

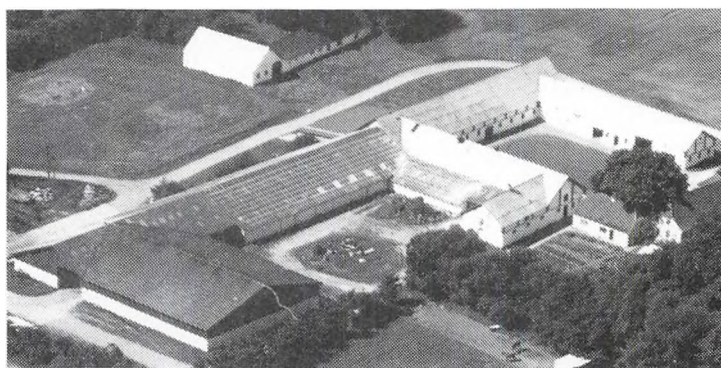

H.P. har været på Bygholm Landbrugsskole. Han er i bestyrelsen for DLG Åbybro Afdeling og er i regnskabsudvalget H.A.L.S. Han overtog gården d. 1.-7.-1971 fra sine forældre Maren og Peder Pilgaard, nuværende ejer er ca. 7. generation på gården, som var i familiens eje, da den stadig var fæstegård, den blev frikøbt i 1811. Ejendomsskyld 3.100.000. Areal 87 ha., heraf tilkøbt 44 ha. Der er lejet 35 ha.

Stuehuset er opført i 1800 tallet og løbende restaureret. Avlsbygningerne består af ungdyrstald fra 1928, som er renoveret i 1980, kostald fra 1973, svinestald fra 1928 er renoveret i 1960, lade fra 1928 og foderhus fra 1980, der er gylletank og 3 køresiloer. Gården drives med en kvægproduktion på 70 årskøer, 90 ungdyr og 40 slagtekalve af racen SDM, desuden er der 15 årssøer, der produceres ca. 300 slagtesvin. Plantepro-

duktionens salgsafgrøder er hvede, byg, raps, ærter og græsfrø. Der er 4 traktorer, 1 mejetærsker, markvandingsanlæg, rendegraver, plansilo og varm og kold luft tørreri. Der er 1 fast medhjælper på gården, som drives sammen med Omfartsvejen 70.

OMFARTSVEJEN 14, "TRÆDENSLUND", MERGELSBÆK, 9490 PANDRUP, tlf. 98-245339.

CARL SCHACK, gårdejer, født d. 10.-12.-1952, søn af Birgitte og Wilhelm Schack. C.S. er i bestyrelsen for Nordjysk Kreatur Eksportforening. Han overtog gården i maj 1976 fra sine forældre Birgitte og Wilhelm Schack.

Ejendomsskyld 1.700.000. Areal 57,8 ha. Der er lejet 22 ha.

Stuehuset er opført 1911 og løbende restaureret. Avlsbygningerne består af kvægstald og lade, begge fra 1932, maskinhus fra 1980, der er gastætsilo. Gården drives med en kvægproduktion på 60 årskøer, 90 ungdyr og 30 slagtekalve af racen SDM. Planteproduktionens salgsafgrøde er raps. Der er 3 traktorer, 1 mejetærsker, 2 markvandingsanlæg og rendegraver. Der er 1 fast medhjælper på gården.

OMFARTSVEJEN 70, KALSNESGÅRDS KÆR, 9490 PANDRUP.

HANS PILGAARD, gårdejer, omtales under Nørregade 66.

H.P. overtog gården d. 1.-12.-1984 fra Hans Agesen.

Ejendomsskyld 700.000. Areal 27 ha.

Stuehuset er opført 1956 og løbende restaureret. Avlsbygningerne består af svinestald fra 1960 og lade fra 1920, der er 1 kornsilo. Gården drives sammen med "Øster Pilgaard", Nørregade 66.

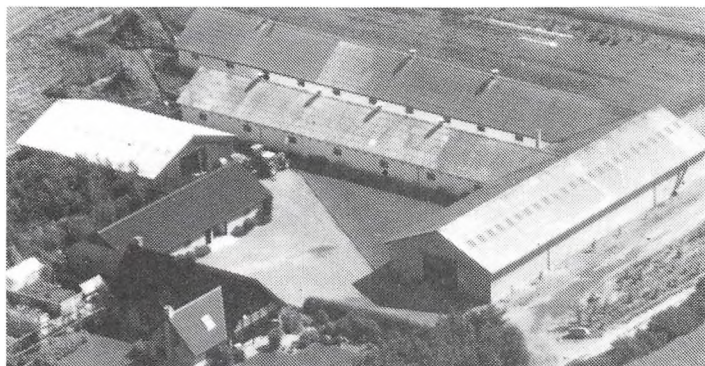

OMFARTSVEJEN 90, "ØSTER BUNDGAARD", 9490 PANDRUP, tlf. 98-247453.

TORBEN JENSEN, gårdejer, født d. 26.-3.-1945, søn af Alice og Ejlf Jensen, gift d. 25.-10.-1969 med Anne Marie Petersen, medhjælpende hustru og lægesekretær, født d. 9.-1.-1947, datter af Karin og Agner Pedersen. Parret har børnene: Lene, født d. 29.-5.-1972, Christian, født d. 11.-3.-

1975 og Anne, født d. 15.-5.-1979. T.J. har været på Næsgaard Landbrugsskole. Han er i bestyrelsen for Hvetbo Herreds Landboforening. Han overtog gården i august 1969 fra sine svigerforældre Karin og Agner Pedersen, den oprindelige gård blev solgt og der blev opført en ny i 1973/74 øst for Pandrup.

Ejendomsskyld 2.990.000. Areal 85 ha., heraf tilkøbt 58 ha., der er lejet 3 ha.

Stuehuset er opført 1973/74. Avlsbygningerne består af slagtesvinestald fra 1973, so-stald fra 1974, halmlade fra 1973 og maskinhus fra 1976, der er gylletank. Gården drives med en svineproduktion på 95 årssøer, der produceres ca. 1.900 slagtesvin. Planteproduktionens salgsafgrøder er raps, hvede og byg. Der er 4 traktorer, 1 mejetærsker, 1 rendegraver, plansilo, varm og kold lufts tørreri og halmfyr. T.J. ejer og driver også "Kædegaard", Kædegårdsvej 34.

OMFARTSVEJEN 150, 9490 PANDRUP, tlf. 98-247416.

KNUD JENSEN, gårdejer, født d. 17.-8.-1942, søn af Inger Marie og Christian Jensen, gift d. 29.-12.-1966 med Ellen Trans, hjemmehjælper, født d. 21.-10.-1947, datter af Kathrine og Christian Trans. Parret har sønnen: Christian, født d. 16.-1.-1976. K.J. overtog gården d. 1.-7.-



1967 fra sine forældre Inger Marie og Christian Jensen.

Ejendomsskyld 800.000. Areal 20,5 ha., heraf tilkøbt 8 ha. Der er lejet 5 ha. Stuehuset er opført 1958/59 og løbende restaureret. Avlsbygningerne består af kvægstald fra 1951, ungdyrstald fra 1971, svinestald fra 1969 og lade fra 1947. Gården drives med en kvægproduktion på 21 årskøer, 30 ungdyr og 10 slagtekalve af blandet race. Der er 3 traktorer, 1 mejetærsker, plansilo og kold lufts tørreri. Maskinstation bruges til en del af markarbejdet.

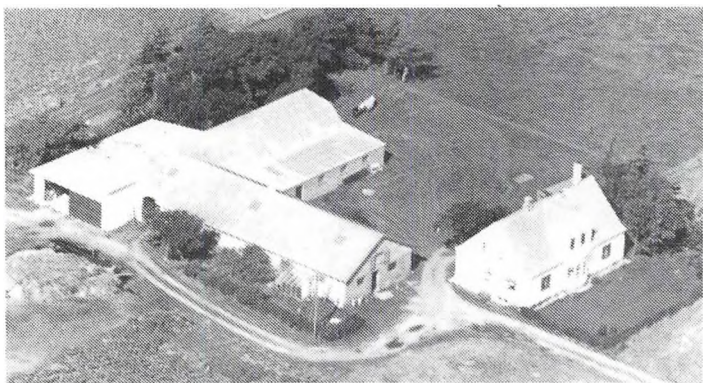

PANDRUP MARKVEJ 18, 9490 PANDRUP, tlf. 98-247327.

OLUF LARSEN, gårdejer, født d. 2.-1.-1926, søn af Kathrine og Marius Larsen, gift d. 10.-4.-1963 med Edel Ribergaard, medhjælpende hustru, født d. 13.-1.-1928, datter af Marianne og Ingemann Ribergaard. Parret har børnene: Svend, født d. 24.-5.-1964 og Hans, født d. 29.-9.-1969.

O.L. har været på Køng Højskole med Landbrugsfag. Han overtog

gården d. 1.-4.-1963 fra sine forældre Kathrine og Marius Larsen, nuværende ejer er 4. generation på gården, som oldefaren byggede på jord, der blev købt af Bisgaard. Ejendomsskyld 750.000. Areal 21 ha., heraf tilkøbt 5,5 ha.

Stuehuset er opført 1930 og løbende restaureret. Avlsbygningerne består af kvægstald og svinestald, begge fra 1965, ungdyrstald fra 1973, lade fra 1925 og maskinhus fra 1980. Gården drives med en kvægproduktion på 15 årskøer, 17 ungdyr og 8 slagtekalve af racen SDM, desuden er der en svineproduktion på 8 årssøer, der sælges ca. 60 smågrise og produceres 100 slagtesvin årligt. Der er 2 traktorer. Maskinstation bruges til en del af markarbejdet.

PILEVEJ 1, "KAASHOLM AVLSGAARD", KAAS, 9490 PANDRUP, tlf. 98-245065. KAAS BRIKETTER ApS.

Areal 656 ha.

Stuehuset er opført 1987. Avlsbygningerne består af lader fra 1952 og 1987. Gården drives med planteproduktion og skovbrug, salgsafgrøderne er korn og frøavl. Der er 5 traktorer, 2 mejetærskere, 1 rendegraver og varm lufts tørreri. Der er 1 driftsleder og 2 medhjælpere på gården.

PÆLEVEJ 11, V. RENDBÆK, 9493 SALTUM, tlf. 98-247322.

KNUD LARSEN, gårdejer, født d. 19.-11.-1926, søn af Anna og Otto Larsen, gift d. 13.-5.-1954 med Lisse Helene Larsen, medhjælpende hustru.

K.L. er medlem af Saltum Husmandsforenings bestyrelsen. Han overtog gården i 1954 fra sine forældre Anna og Otto Larsen, nuværende ejer er 4. generation på gården. Ejendomsskyld 970.000. Areal 22 ha., heraf tilkøbt 11 ha., der er lejet 5,5 ha.

Stuehuset er opført i 1800 tallet og løbende restaureret. Avlsbygningerne består af kvægstald fra 1977, kviestald fra 1979 og lade og maskinhus fra 1980. Gården drives med en kvægproduktion på 37 årskøer og 60 ungdyr af racen SDM. Planteproduktionens salgsafgrøde er korn. Der er 2 traktorer og 1 rendegraver. Maskinstation bruges til en del af markarbejdet.

RENDBÆKVEJ 9, "KÆRGAARD", SDR. SALTUM, 9493 SALTUM, tlf. 98-881699.

SØREN KLAUSEN PEDERSEN, gårdejer, født d. 18.-2.-1959, søn af Anna og Niels Christian Pedersen, gift d. 26.-7.-1980 med Kirsten Gaarden, medhjælpende hustru, født d. 30.-12.-1955, datter af Margrethe og Kresten Gaarden. Parret har børnene: Karsten, født d. 13.-1.-1981, Torben, født d. 4.-9.-1983, Martin, født d. 20.-4.-1986 og Jette, født d. 12.-8.-1988.

S.K.P. driver maskinstation. Han overtog gården d. 30.-12.-1985 fra sine forældre Anna og Niels Christian Pedersen, nuværende ejer er 3. generation på gården.



Ejendomsskyld 1.050.000. Areal 41,6 ha., heraf tilkøbt 10 ha., der er lejet 55 ha.

"Kærgaard"s stuehus er opført 1900 og restaureret i 1975. Avlsbygningerne består af kvægstald fra 1900, som er renoveret senest 1989, kostald, ungdyrstald og lade er fra 1989 og maskinhus fra 1975, der er gylletank. Gården drives med en kvægproduktion på 65 årskøer, 95 ungdyr og 40 slagtekalve af racen SDM og

Jersey, desuden er der 90 slagtesvin. Planteproduktionens salgsafgrøde er raps. Der er 3 traktorer, 1 mejetærsker, plansilo og kold lufts tørreri. Gården drives uden fremmed arbejdskraft.

RENDBÆKVEJ 59, "ENGGAARDEN", RENDBÆK, 9493 SALTUM, tlf. 98-881472.

WILLY JENSEN, født d. 18.-10.-1940, søn af Marie og Thorvald Andreas Jensen, gift d. 24.-11.-1963 med Inger Marie Henriksen, arbejdsleder, født d. 24.-11.-1948, datter af Golle Katinka og Ernst Henriksen. Parret har børnene: Karen Marie, født d. 7.-6.-1964, Marianne, født d. 27.-3.-1966 og Henriette, født d. 27.-7.-1969.

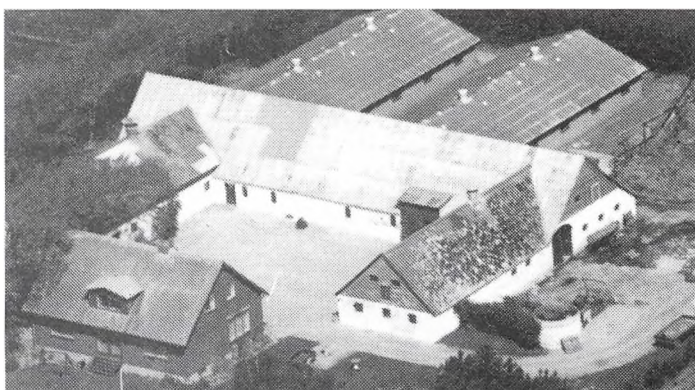

W.J. har været på Lyngby Landbrugsskole. Han overtog gården d. 1.-7.-1975 fra Oskar Christensen.

Ejendomsskyld 1.400.000. Areal 23,6 ha., heraf tilkøbt 11,4 ha.

Stuehuset er opført 1957 og løbende restaureret. Avlsbygningerne består af svinestalde fra 1951 og 1978, lade fra 1920, der er gylletank. Gården drives med en svineproduktion på 100 årssøer, der sælges ca. 2.200 smågrise og der produceres 30 slagtesvin. Planteproduktionens salgsafgrøder er raps og ærter. Der er 1 traktor, 1 mejetærsker, plansilo og varm lufts tørreri. Maskinstation bruges til en del af markarbejdet.

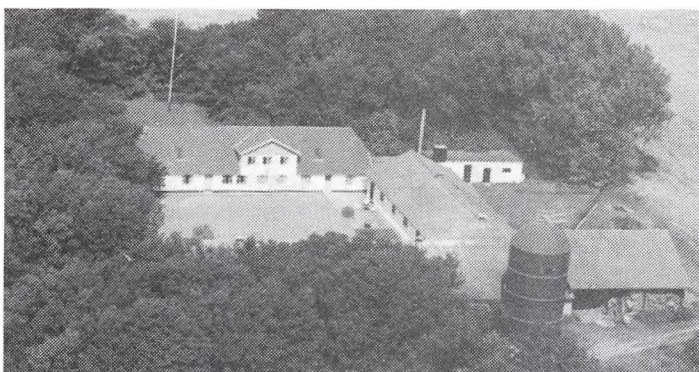

RENDBÆKVEJ 75, "ALBÆKGAARD", RENDBÆK, 9493 SALTUM, tlf. 98-881196.

ERLING JENSEN, gårdejer, født d. 1.-2.-1958.

E.J. overtog gården d. 1.-3.-1982 fra Ole Helledige. Gården ejes sammen med onklen E. Andersen, der arbejder på Grønland.

Ejendomsskyld 1.750.000. Areal 34,4 ha.

Stuehuset er opført ca. 1960 og restaureret i 1988. Avlsbygning-

erne består af svinestald og lade, som er genopført efter brand i 1971, der er gastæt silo. Gården drives udelukkende med en planteproduktion bestående af raps, ærter og korn. Der er 1 traktor. Stuehuset udlejes til turister. Gården drives i samdrift med faderens gård "Albæk Møllegaard", Gråstensvej 10.

SDR. LUNDBAK 34, LUNDBAK, 9490 PANDRUP, tlf. 98-247335.

SVENNING LUNDBÆK OLSEN, gårdejer, født d. 20.-1.-1945, søn af Anna Marie og Gunnar Olsen, bor sammen med Valborg Lorentzen, husassistent, født d. 1.-7.-1949. Parret har børnene: Henrik, født d. 8.-1.-1972 og Maria Louise, født d. 29.-9.-1987. S.L.O. overtog gården d. 1.-1.-1989 fra sin far Gunnar Olsen.

Ejendomsskyld 880.000. Areal 22 ha. Der er lejet 8 ha.

Stuehuset er opført 1964. Avlsbygningerne består af ældre kvægstald og svinestald, som er renoveret i 1989, desuden er der staklade og gylletank. Gården drives med en kvægproduktion på 20 årskøer og 20 ungdyr af racen SDM, der er 12 årssøer og der sælges ca. 200 smågrise. Planteproduktionens salgsafgrøder er raps, ærter og hvede. Der er 3 traktorer. Maskinstation bruges til en del af markarbejdet. S.O. ejer og driver også "Mosegaarden", Klovborgvej 31.

SDR. RINGVEJ 76, "NYGAARD", INGSTRUP, 9480 LØKKEN, tlf. 98-883026.

VAGN DAM JENSEN, gårdejer, født d. 17.-1.-1956, søn af Grethe og Lars Dam Jensen. V.D.J. har været på Lundbæk Landbrugsskole. Han overtog 1 halvdel af gården d. 1.-2.-1983 og resten i 1986 fra sine forældre Grethe og Lars Dam Jensen, gården har været i slægtens eje siden 1750.

Ejendomsskyld 3.000.000. Areal 66 ha., der er forpagtet og lejet 43 ha.

Stuehuset er opført 1867 og restaureret 1976. Avlsbygningerne består af ældre kvægstald, svinestald fra 1972/73, lade fra 1885 og maskinhus fra 1984. Gården drives udelukkende med planteproduktion bestående af raps, ærter, frøgræs, hvede, byg og læggekartofler. Der er 2 traktorer, 1 mejetærsker, plansilo og varm lufts tørreri. Maskinstation bruges til en del af markarbejdet.



SKJULSMARKSVEJ 15, "ELMEGAARD", SKJULSMARK, 9480 LØKKEN, tlf. 98-883260.

IRMA PEDERSEN, gårdejer, født d. 6.-10.-1936, datter af Emma Marie og Søren S. Helledie, gift d. 31.-10.-1959 med Svend Peter Pedersen, tømrer, født d. 12.-11.-1936, søn af Olga Marie og Christian Peder Pedersen. Parret har børnene: Leif, født d. 20.-9.-1960, Jytte, født d. 7.-3.-1963, Kurt, født d. 14.-9.-1970 og Hel-

le, født d. 17.-6.-1973.

I.P. overtog gården d. 1.-4.-1982 fra Bernhard Damgaard Jensen.

Ejendomsskyld 950.000. Areal 36,1 ha., heraf tilkøbt 17,6 ha., der er lavet en lille sø. Stuehuset er opført 1913 og løbende restaureret. Avlsbygningerne består af svinestald fra 1988, lade fra 1913 og maskinhus fra 1985. Gården drives med en slagtesvineproduktion på 800 slagtesvin årligt og der er en minkfarm med 225 tæver. Desuden er der 6 påfugle, mandarinænder og forskellige duer. Der er 1 traktor, 1 mejetærsker, plansilo og varm og kold lufts tørreri. Gården drives uden fremmed arbejdskraft.

SKJØDSHOLMSVEJ 48, "RISAGERGAARD", SKJØDSHOLM, 9490 PANDRUP, tlf. 98-246441.

JANE HOLST RASMUSSEN, gård-ejer, født d. 11.-3.-1957, datter af Thyra og Poul Erik Pedersen, gift d. 1.-8.-1981 med Mogens Aagaard Rasmussen, gårdejer, født d. 24.-9.-1956, søn af Sinna og Svend Rasmussen. Parret har datteren: Anne, født d. 30.-1.-1983.

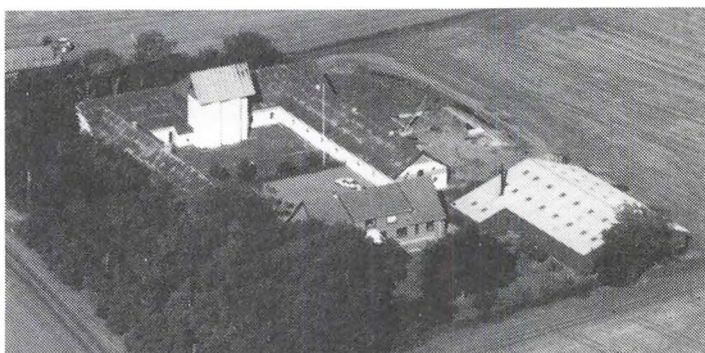

J.H.R. overtog gården d. 15.-3.-1986 fra Jens Laue Bælum.

Ejendomsskyld 2.700.000. Areal 83 ha., heraf tilkøbt 11 ha.

Stuehuset er opført 1933. Avlsbygningerne er genopført efter brand i 1933, de er renoveret med klimastald i 1991 og lade fra 1933. Gården drives med en svineproduktion på 180 årssøer, der sælges ca. 3.600 smågrise årligt. Planteproduktionens salgsafgrøder er raps, byg, hvede og fabrikskartofler. Der er 3 traktorer, 1 mejetærsker, plansilo, varm og kold lufts tørreri samt halmfyr. Maskinstation bruges til en del af markarbejdet.

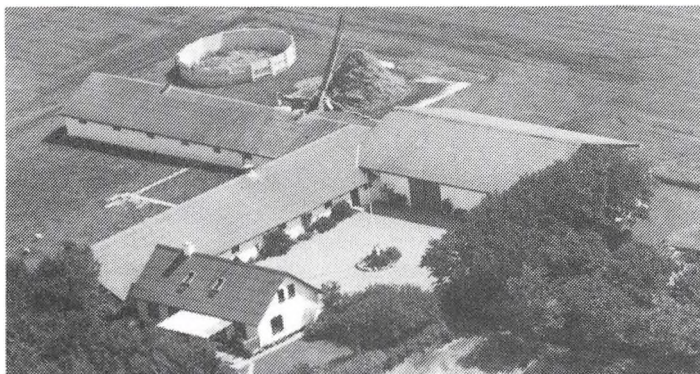

SKJØDSHOLMSVEJ 49, "VESTER TRØJBORG", TRØJBORG, 9490 PANDRUP, tlf. 98-247417.

SVEND AAGE JENSEN, gårdejer, født d. 30.-7.-1937, søn af Dagmar og Ejnar Tulstrup Jensen, gift d. 15.-10.-1960 med Karen Marie Nielsen, medhjælpende hustru, født d. 8.-12.-1939, datter af Karen og Ejner Holger Nielsen. Parret har børnene: Gitte, født d. 8.-4.-1961, Dorte, født d. 31.-5.-1965 og Hanne, født d.

28.-2.-1968.

S.A.A.J. er i bestyrelsen for Jetsmark sogns Husmandsforening og i bestyrelsen for Læplantningslaget. Han overtog gården d. 15.-10.-1960 fra Erling Larsen.

Ejendomsskyld 1.300.000. Areal 19,3 ha., heraf tilkøbt 6,2 ha., der er lejet 6,7 ha.

Stuehuset er opført 1920 og løbende restaureret. Avlsbygningerne består af svinestalde fra 1969, 1973 og 1974, lade fra 1976 og maskinhus fra 1974, der er gylletank. Gården drives med en svineproduktion på 55 årssøer, der sælges ca. 1.000 smågrise og 100 slagtesvin, desuden er der får på ejendommen. Planteproduktionens salgsafgrøde er raps. Der er 2 traktorer, 1 mejetærsker, plansilo samt varm og kold luft tørreri. Gården drives uden fremmed arbejdskraft.

SKJØDSHOLMSVEJ 67, "TRØJBORG", TRØJBORG, 9490 PANDRUP, tlf. 98-247160.

ERIK HOLMSGAARD, gårdejer, født d. 27.-9.-1946, søn af Anna Marie og Aage Holmsgaard, gift d. 20.-9.-1970 med Hjørdis Nielsen, sygeplejerske, født d. 13.-7.-1949, datter af Esther og Jørgen Nielsen. Parret har børnene: Henrik og Hanne.

E.H. overtog gården fra sine svigerforældre Esther og Jørgen Nielsen.

Ejendomsskyld 1.210.000. Areal 43,3 ha., heraf tilkøbt 11 ha.

Stuehuset er opført ca. 1910 og løbende restaureret. Avlsbygningerne består af svinestalde fra 1920 og 1984, lade fra 1920 og maskinhus fra 1984. Gården drives med en svineproduktion på 30 årssøer, der produceres ca. 550 slagtesvin. Planteproduktionens salgsafgrøde er raps. Der er 3 traktorer, 1 mejetærsker, plansilo og kold lufts tørreri. Gården drives uden fremmed arbejdskraft.

SKJØDSHOLMSVEJ 96, "SDR.

SKJØDSHOLM", SKJØDSHOLM,

9490 PANDRUP, tlf. 98-247449.

OLE GLARBO, gårdejer, født d.

29.-65.-1937, søn af Ethel og

Vagn Glarbo, gift d. 23.-1.-1965

med Kirsten Sørensen, pædagog,

født d. 6.-4.-1945, datter af

Edith og Christian Sørensen.

Parret har børnene: Lone, født

d. 14.-8.-1965 og Agnethe, født

d. 11.-10.-1968.

O.G. er i bestyrelsen for Jets-

mark Familiebrug. Han er medlem af Planteavlssudvalget i Hjørring Amt. Han overtog

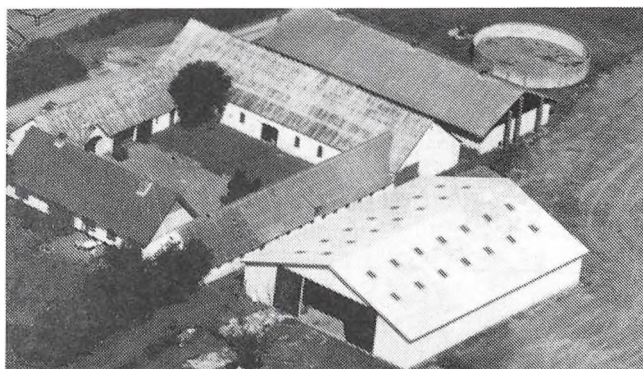

gården d. 15.-10.-1973 fra Herluf Christensen.

Ejendomsskyld 1.500.000. Areal 30 ha., heraf tilkøbt 12 ha.

Stuehuset er opført 1885 og løbende restaureret. Avlsbygningerne består af svinestalde fra 1885 og 1979, lade fra 1937 og maskinhus fra 1986, der er gylletank. Gården drives med en svineproduktion på 60 årssøer, der sælges ca. 1.200 smågrise. Der er 3 traktorer, 1 mejetærsker, plansilo, varm og kold lufts tørreri. Maskinstation bruges til en del af markarbejdet.

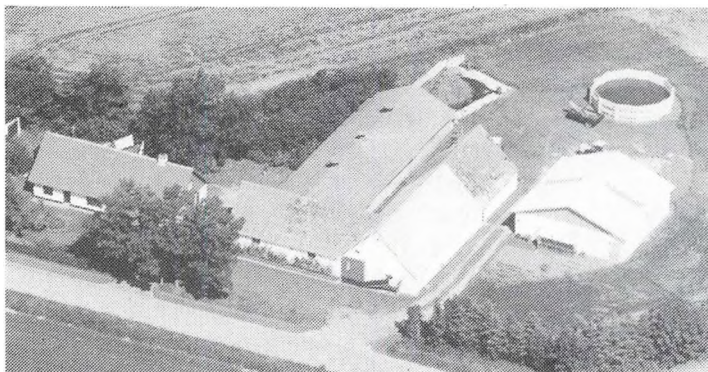

SKJØDSHOLMSVEJ 105, "NR. SKJØDSHOLM", SKJØDSHOLM, 9490 PANDRUP, tlf. 98-247190. SVEND SONDRUP POULSEN, gårdejer, født d. 14.-12.-1935, søn af Mary og Per Sondrup Poulsen, gift d. 17.-3.-1957 med Esther Sørensen, gårdejer, født d. 22.-7.-1936, datter af Ane og Marius S. Sørensen. Parret har børnene: Ulf, født d. 2.-1.-1960 og Jarl, født d. 1.-10.-1964. S.S.P. er vejformad ved Nordjyl-

lands Amt. Han overtog gården d. 20.-12.-1956 fra Svend Aage Jakobsen. Ejendomsskyld 850.000. Areal 15,3 ha., heraf tilkøbt 5 ha.

Stuehuset er opført 1859 og løbende restaureret. Avlsbygningerne består af svinestald fra 1956 som er renoveret 1965, svinestald fra 1976, klimastald fra 1986, lade fra 1936 og maskinhus fra 1975, der er gylletank. Gården drives med en svineproduktion på 50 årssøer, der sælges ca. 1.000 smågrise. Planteproduktionens salgsafgrøder er raps og korn. Der er 2 traktorer, 1 mejetærsker, plansilo og kold lufts tørreri. Maskinstation bruges til en del af markarbejdet.

SKOLEVEJ 50, "VESTERGAARD", PANDRUP, 9490 PANDRUP, tlf. 98-247384.

NIELS KJÆRSGAARD NIELSEN, gårdejer, født d. 1.-2.-1932, søn af Kamma og Jens Nielsen, gift d. 2.-4.-1957 med Sonja Aaen, pensionist, født d. 29.-9.-1937, datter af Anna og Jens Aaen. Parret har børnene: Mona, født d. 9.-11.-1953, Irene, født d. 8.-2.-1958, Tage, født d. 10.-10.-1959, Ilse, født d. 10.-11.-1961,

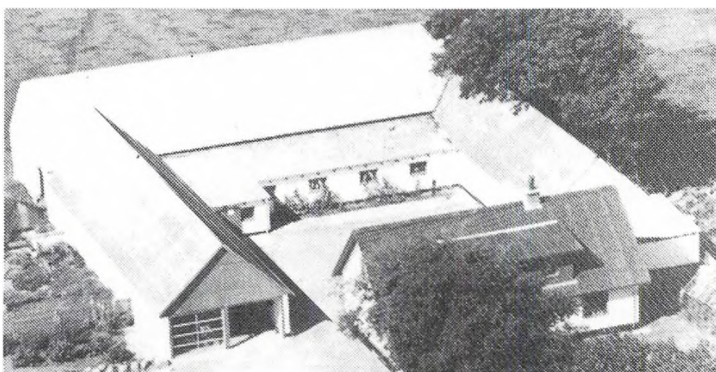

Finn, født d. 1.-2.-1963, Kurt, født d. 30.-4.-1964 og Orla, født d. 13.-8.-1967.

N.K.N. er stationsleder på brandstationen i Pandrup, han har været på St. Restrup Husmandsskole. N.K.N. overtog gården d. 1.-4.-1967 fra Niels Jørgen Ribbergaard. Ejendomsskyld 860.000. Areal 13,9 ha. Der er frasolgt 2,5 ha. Der er lejet 5 ha. Stuehuset er opført 1920 efter brand.

Avlsbygningerne består af kvægstald, som er renoveret og tilbygget svinestald i 1973, svinestald renoveret 1968, lade fra 1920 og der er indendørs fodersilo. Gården drives med en kvægproduktion på 14 årskøer og 15 ungdyr af racen SDM. Planteproduktionens salgsafgrøder er raps og byg. Der er 1 traktor. Maskinstation bruges til en del af markarbejdet. Sønnen Finn er medhjælper på gården.

SLOTSVEJ 25, "VESTERGAARD", SDR. SALTUM, 9493 SALTUM.

ERIK OG JENS GADE, gårdejere.

De overtog gården i august 1989 fra Klitgaard Sørensen.

Stuehuset er opført 1870 og restaureret 1975. Avlsbygningerne består af kvægstald, svinestald og lade, alle fra 1931 og maskinhus fra 1975.

SMEDEGAARDSVEJ 35, "MELLERGAARD", RENDBÆK, 9493 SALTUM, tlf. 98-246547.

ERIK GADE, gårdejer, født d. 2.-7.-1958, søn af Karen og Niels Gade, bor sammen med Helle Tøttrup, sygeplejerske, født d. 8.-4.-1967, datter af Ketty og Jørgen Tøttrup.

E.G. har været på Ladelund- og Asmildkloster Landbrugsskoler. Han er i ungdomsudvalget for Hjørring Landboforening. Han overtog gården d. 1.-8.-1987 fra sine forældre Karen og Niels Gade, nuværende ejer er 3. generation på gården.

Ejendomsskyld 1.800.000. Areal 44 ha., heraf tilkøbt 13 ha. Der er lejet 34 ha. Stuehuset er opført 1917 og løbende restaureret. Avlsbygningerne består af kvægstald fra 1934, svinestald fra 1987, ungdyrstald fra 1989, lade fra 1915 og maskinhus fra 1978, der er gastæt silo og gylletank. Gården drives med en svineproduktion på 130 årssøer, der sælges ca. 400 smågrise og produceres ca. 2.600 slagtesvin. Planteproduktionens salgsafgrøde er raps. Der er 2 traktorer, 1 mejetærsker, plansilo med varm og kold lufts tørreri. Der er 1 fast medhjælper på gården.

SOLVEJEN 41, "VESTERGAARD", FAARUP, 9493 SALTUM, tlf. 98-881490.

OLE MADSEN, gårdejer, født d. 24.-6.-1950, søn af Esther og Peter Madsen, gift d. 31.-10.-1981 med Zita Larsen, medhjælpende hustru, født d. 1.-6.-1955, datter af Laura og Arne Larsen. Parret har børnene: Mikael, født d. 20.-4.-1977, Kristian, født d. 26.-8.-1981 og Jørgen, født d. 13.-5.-1985.

O.M. har været på Lundbæk Landbrugsskole. Han overtog gården d. 10.-11.-1977 fra Elna Gjerløv.

Ejendomsskyld 1.100.000. Areal 27 ha., heraf tilkøbt 5,5 ha. Der er lejet 27 ha. Stuehuset er af ældre dato og restaureret og renoveret senest 1990. Avlsbygningerne består af kvægstalde fra 1960 og 1979, lade fra 1900, der er gylletank. Gården drives med en kvægproduktion på 39 årskøer, 50 ungdyr og 20 slagtekalve af racen SDM. Planteproduktionens salgsafgrøder er raps, byg og hvede. Der er 2 traktorer, plansilo, varm og kold lufts tørreri og der anvendes staldvarme til opvarmning af stuehuset. Maskinstation bruges til en del af markarbejdet.

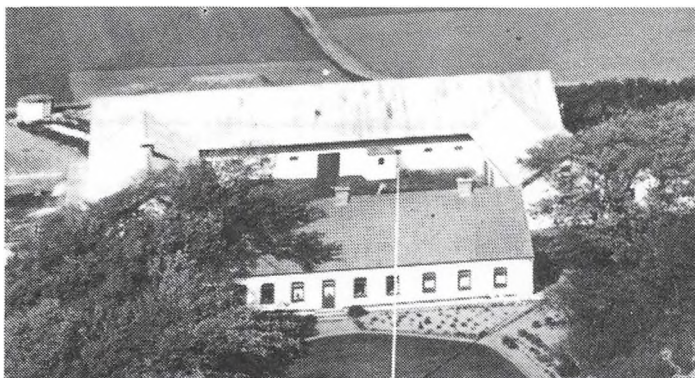

STORGAARDSVEJ 4, "STORGAARD", SDR. SALTUM, 9493 SALTUM, tlf. 98-881237.

NIELS PETER KRÆMMERGAARD, gårdejer, født d. 9.-3.-1938, søn af Agnes Birthe og Niels Kræmmergaard, gift d. 26.-5.-1960 med Erna Sørensen, medhjælpende hustru, født d. 9.-2.-1936, datter af Amagda og Johan Severin Sørensen. Parret har børnene: Niels Jørgen, født d. 11.-11.-1960, Helle, født d. 13.-1.-1963,

Erik, født d. 27.-4.-1964, Per, født d. 8.-9.-1965 og Hanne, født d. 8.-12.-1975. N.P.K. har været på Vejlbjby Landbrugsskole. Han overtog gården d. 1.-4.-1966 fra sine forældre Agnes Birthe og Niels Kræmmergaard.

Ejendomsskyld 1.560.000. Areal 56 ha., heraf tilkøbt 28 ha. Stuehuset er opført 1926, restaureret efter brand og derefter løbende vedligeholdt. Avlsbygningerne består af kvægstalde, svinestald og lade, alle fra 1926, kvægstalden er renoveret og maskinhus er fra 1977, der er gylletank. Gården drives med en besætning på 10 årssøer, der produceres ca. 100 slagtesvin, desuden er der 10 ammekøer og 25 ungdyr. Planteproduktionens salgsafgrøder er raps, ærter og korn. Der er 4 traktorer, 1 mejetærsker, 1 rendegraver, plansilo, kold lufts tørreri og halmfyr. Gården drives uden fremmed arbejdskraft.

STORGAARDSVEJ 22, "HARRISIGGAARD", SDR. SALTUM, 9493 SALTUM, tlf. 98-881521.

JØRN VESTERGAARD, gårdejer, født d. 12.-9.-1935, søn af Dorthea Marie og Martin

Vestergaard, gift d. 20.-10.-1962 med Gerda Sørensen, medhjælpende hustru, født d. 16.-1.-1942, datter af Kristine og Jesper Sørensen. Parret har børnene: Preben, født d. 24.-3.-1963, Lone, født d. 3.-3.-1966, Lene, født d. 26.-3.-1968 og Tove, født d. 27.-2.-1977.

J.V. overtog gården d. 1.-9.-1963 fra sine forældre Dorthea Marie og Martin Vestergaard. Ejendomsskyld 940.000. Areal 13,9 ha., heraf tilkøbt 2 ha., der er lejet 7,8 ha. Stuehuset er opført 1928 og løbende restaureret. Avlsbygningerne består af kvægstald fra 1972, svinestald fra 1928 er renoveret i 1973, lade fra 1928 og maskinhus fra 1986. Gården drives med en kvægproduktion på 18 årskøer, 22 ungdyr og 10 slagtekalve af racen SDM. Der er 2 traktorer og plansilo med kold lufts tørreri. Maskinstation bruges til en del af markarbejdet.

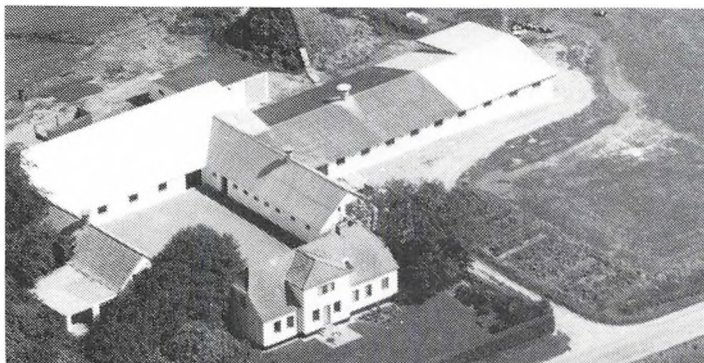

STORGAARDSVEJ 44, "HVOLGAARD", SDR. SALTUM, 9493 SALTUM, tlf. 98-881229.

JENS SÆRKÆR GADE, gårdejer, født d. 28.-6.-1930, søn af Jenny og Kresten Gade, gift d. 10.-4.-1955 med Inger Møller, medhjælpende hustru, født d. 21.-8.-1935, datter af Ebba og Julius Møller. Parret har børnene: Jørn, Karen og Erik.

J.S.G. har været på Lægård Landbrugsskole. Han overtog gården

d. 1.-4.-1955 fra sine svigerforældre Ebba og Julius Møller. Sønnen Erik, som er født d. 17.-6.-1963, købte halvpart i gården d. 1.-1.-1987, han har været på Try og Lundbæk Landbrugsskoler.

Ejendomsskyld 1.350.000. Areal 45 ha.

Stuehuset er opført 1918. Avlsbygningerne består af kvægstald fra 1965 og lade fra 1918. Gården drives med en kvægproduktion på 93 årskøer, 100 ungdyr og 50 slagtekalve af racen SDM. Planteproduktionens salgsafgrøder er raps, ærter og hvede. Der er 3 traktorer. Maskinstation bruges til en del af markarbejdet. J.S.G. ejer og driver også "Risholm", Dyrehaven 104, Brønderslev kommune, desuden driver han "Vestergaard", Slotsvej 25.

STRIDEVEJ 35, "DAMSIGGAARD", V. HJERMITSLEV, 9700 BRØNDERSLEV, tlf. 98-881079.

PETER GJERRILD, gårdejer, født d. 28.-8.-1921, søn af Sine og Niels Knudsen, gift d. 11.-9.-1954 med Anna Madsen, medhjælpende hustru, født d. 12.-5.-1922, datter af Inger og Peter Madsen. Parret har børnene: Niels Christian, født d. 1.-11.-1957 og Inger Merete, født d. 2.-1.-1960. P.G. overtog gården i maj 1951 fra sine forældre Sine og Niels Knudsen.



Ejendomsskyld 1.800.000. Areal 30 ha., heraf tilkøbt 3,5 ha. Der er lejet 12 ha.

Stuehuset er opført 1900 og restaureret 1962/63. Avlsbygningerne består af svinestalde fra 1928 og 1938, lader fra 1954 og 1974 og maskinhus fra 1965, der er gastæt silo. Gården drives med en svineproduktion på 25 årssøer, der produceres ca. 450 slagtesvin. Planteproduktionens salgsafgrøder er raps, ærter, hvede og rug. Der er 2 traktorer, 1 mejetærsker og halmfyr. Gården drives uden fremmed arbejdskraft.



STRIDEVEJ 43, STRIDE, 9700 BRØNDERSLEV, tlf. 98-881368. KRISTIAN TØLBØL JENSEN (MYRTUE), gårdejer, født d. 4.-4.-1941, søn af Karen og Hans Jensen (Myrtue), gift d. 1.-2.-1969 med Anette Jensen, lægesekretær, født d. 13.-10.-1943, datter af Ingeborg og Hermand Jensen. Parret har børnene: Hans, født d. 26.-11.-1969 og Niels, født d. 30.-10.-1972.

K.T.J. har været forstander. Han

overtog gården d. 1.-5.-1971 fra Knud Erik Andersen. Ejendomsskyld 850.000. Areal 41,1 ha., heraf tilkøbt 30 ha. Der er bortforpagtet 33,5 ha.

Stuehuset er opført 1878 og løbende restaureret. Avlsbygningerne består af kvægstald fra 1878, svinestald fra 1970 og lade fra 1900 tallet. Gårdens besætning er på 2 ammekøer og 2 ungdyr af racerne Angus og Hereford. Der er 1 traktor.

SØKÆRVEJ 9, SØKÆR, 9490 PANDRUP, tlf. 98-247182.

CHRESTEN VESTERGAARD, gårdejer, født d. 19.-4.-1934, søn af Dorthea og Martin Vestergaard, gift d. 30.-5.-1957 med Ida Sørensen, rengøringsassistent, født d. 31.-7.-1933, datter af Amagda og Johan Sørensen. Parret har børnene: Keld, født d. 6.-5.-1959, Kirsten, født d. 17.-8.-1962, Bente, født d. 14.-11.-1964 og Per, født d. 1.-9.-1969.

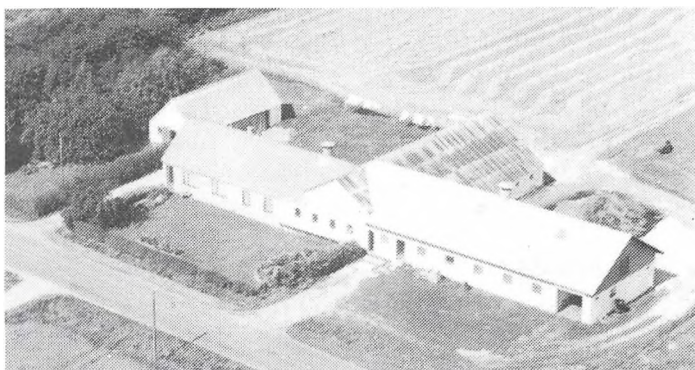

C.V. overtog gården d. 15.-1.-1960 fra Inge Pedersen.

Ejendomsskyld 800.000. Areal 19 ha., heraf tilkøbt 10 ha. Der er lejet 5,5 ha. Stuehuset er opført i 1920'erne og løbende restaureret. Avlsbygningerne består af kvægstalde fra 1920 og 1972, svinestald fra 1920 og nyrenoveret lade. Gården drives med en kvægproduktion på 17 årskøer, 18 ungdyr og 10 slagtekalve af racen SDM, der er 6 årssøer og 100 slagtesvin. Der er 2 traktorer, plansilo og kold lufts tørreri. Maskinstation bruges til en del af markarbejdet.

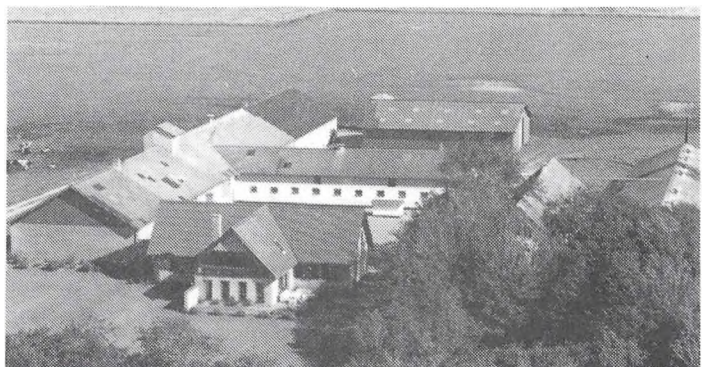

SØNDERGADE 95, "SØNDERGAARD", 9493 SALTUM, tlf. 98-881005.

KRONBORG LUNDGAARD, gård-ejer, født d. 29.-7.-1940, søn af Jacobi og Per Lundgaard, gift d. 7.-10.-1964 med Inger Marie Larsen, husmor, født d. 1.-9.-1941, datter af Gudrun Marie og Erling Marinus Larsen. Parret har børnene: Niels Chresten, født d. 28.-10.-1966, Per, født d. 21.-2.-1970 og Maria, født d. 28.-8.-1972.

K.L. har været på Lundbæk Landbrugsskole. Han overtog gården d. 1.-6.-1967 fra Erling Larsen.

Ejendomsskyld 3.300.000. Areal 90 ha., heraf tilkøbt 26 ha. Der er lejet 30 ha. Stuehuset er opført 1964/65. Avlsbygningerne består af kvægstalde fra 1950, 1960 og 1970, svinestald fra 1976 og lade fra 1950, som er genopført efter brand, foderhus

fra 1970 og maskinhus fra 1980, der er gylletank. Gården drives med en kvægproduktion på 70 årskøer, 110 ungdyr og 40 slagtekalve af racen SDM, desuden er der en slagtesvineproduktion på ca. 1.000 stk. Planteproduktionens salgsafgrøder er raps, ærter, hvede og byg. Der er 4 traktorer, 1 mejetærsker, kornsilo med varm luft tørreri. Der er 1 fast medhjælper på gården, som drives sammen med "Kærholm", Bonkenvej 55.

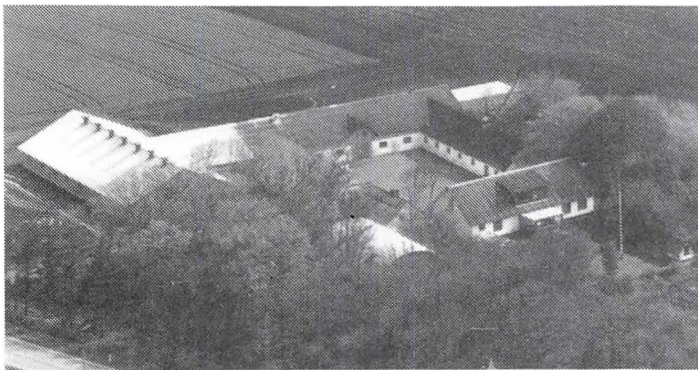

TINGHØJGADE 132, "KRISTIANS-LUND", JANSTRUP, 9493 SALTUM, tlf. 98-881054.

JENS EJVIND JENSEN, gårdejer, født d. 22.-9.-1928, søn af Marie og Frederik Jensen, gift d. 9.-12.-1958 med Helene Pedersen, medhjælpende hustru, født d. 31.-12.-1940, datter af Inga og Andreas Pedersen. Parret har børnene: Gitta Inga, født d. 12.-2.-1960 og Jan Frederik, født d. 6.-11.-1962.

J.E.J. er trædrejer. Han overtog gården i 1964.

Ejendomsskyld 1.800.000. Areal 27 ha., heraf tilkøbt 5,5 ha.

Stuehuset er opført 1920 og løbende restaureret. Avlsbygningerne består af svinestalde fra 1926, 1949 og 1979, lader fra 1949, 1982 og maskinhus fra 1976, der er indendørs køresilo. Gården drives med en svineproduktion på 90 årssøer, der produceres ca. 1.600 slagtesvin. Planteproduktionens salgsafgrøder er raps. Der er 2 traktorer og 1 mejetærsker. Gården drives uden fremmed arbejdskraft.

TINGHØJGADE 177, INGSTRUP, 9480 LØKKEN, tlf. 98-883321.

LEIF KRISTENSEN, gårdejer, født d. 11.-3.-1947, søn af Elna og Viggo Kristensen, gift d. 9.-4.-1966 med Lis Johansen, pædagogmedhjælper, født d. 30.-6.-1944, datter af Elly og Karl Johansen. Parret har børnene: Anny, født d. 9.-11.-1968, Kim, født d. 3.-5.-1972, Martin, født d. 20.-11.-1979 og Kristian, født d. 24.-4.-1981. L.K. overtog gården d. 4.-1.-1977 fra Poul Koch.



Ejendomsskyld 1.600.000. Areal 10 ha., heraf tilkøbt 3 ha.

Stuehuset er opført 1960 og udvidet i 1967. Avlsbygningerne består af svinestalde fra 1960, 1978 og 1982, maskinhus fra 1978, der er 2 gylletanke. Gården drives med en svineproduktion på 90 årssøer, der produceres ca. 1.800 slagtesvin. Planteproduktionens salgsafgrøder er raps, ærter, hvede og byg. Der er 3 traktorer og 1 mejetærsker. Maskinstation bruges til en del af markarbejdet.



TINGHØJGADE 202, "HAVGAARD", BRØDSLEV, 9480 LØKKEN, tlf. 98-883172.

JOHANNES FRØSTRUP, gård-ejer, født d. 21.-10.-1954, søn af Anna Kirstine og Valdemar Frøstrup.

J.F. overtog gården d. 1.-6.-1982 fra sine forældre Anna Kirstine og Valdemar Frøstrup, nuværende ejer er 3. generation på gården.

Ejendomsskyld 1.800.000. Areal 19,3 ha. Der er lejet 6,6 ha.

Stuehuset er opført 1907 og løbende restaureret. Avlsbygningerne består af kvægstald fra 1982, lade fra 1989 og maskinhus fra 1985, der er gylletank. Gården drives med en kvægproduktion på 27 årskøer, 30 ungdyr og 15 slagtekalve af racen SDM. Planteproduktionens salgsafgrøder er ærter og hvede. Der er 3 traktorer, halvpart i mejetærsker, plansilo og kold lufts tørreri. Maskinstation bruges til en del af markarbejdet.

TORPET 35, "TORPETGAARD", TORPET, 9493 SALTUM, tlf. 98-881794.

JENS HEIDEMANN GREGERSEN, gårdejer, født d. 7.-1.-1960, søn af Karen og Johannes Gregersen, gift d. 15.-5.-1982 med Dorte Godtfredsen, medhjælpende hustru, datter af Gerda og Kaj Erik Godtfredsen. Parret har børnene: Heidi, født d. 26.-2.-1984, Anders, født d. 13.-12.-1985, Kasper, født d. 23.-2.-1988 og Søren, født d. 7.-12.-1989. J.H.G. har været på Hammerum Landbrugsskole 2 gange. Han overtog gården i 1986 fra sine forældre Karen og Johannes Gregersen.

Ejendomsskyld 2.240.000. Areal 50 ha. Der er forpagtet 16 ha.

Stuehuset er opført 1864 og restaureret 1985. Avlsbygningerne består af kvægstald fra 1974, lade fra 1980 og maskinhus fra 1985, der er gylletank. Gården drives med en kvægproduktion på 75 årskøer, 85 ungdyr og 40 slagtekalve af racen SDM. Der er 3 traktorer, plansilo og kold lufts tørreri. Der er 1 fast medhjælper. Maskinstation bruges til en del af markarbejdet.

TREKRONER 18, V. HJERMITSLEV, 9700 BRØNDERSLEV, tlf. 98-887747.

JOHN BORUP, gårdejer, født d. 12.-8.-1952, søn af Karen og Karl Borup, gioft d. 20.-9.-1975 med Rigmor Sørensen, kontorassistent, født d. 20.-6.-1956, datter af Signe og Holger Sørensen. Parret har børnene: Torben, født d. 3.-6.-1977 og Bjarne, født d. 12.-8.-1980.

J.B. er formand for V. Hjerimitslev og Astrup Husmandsforening. Han overtog gården d. 15.-11.-1985 fra sine svigerforældre Signe og Holger Sørensen.

Ejendomsskyld 480.000. Areal 10 ha. Der er lejet 15 ha.

Stuehuset er opført 1887 og løbende restaureret. Avlsbygningerne består af kvægstald fra 1951, lader fra 1887 og 1990 og maskinhus fra 1990. Gården drives med en kvægproduktion på 30 årskøer og 45 ungdyr af racen Jersey. Planteproduktionens salgsafgrøder er hvede og byg. Der er 2 traktorer. Maskinstation bruges til en del af markarbejdet.

TREKRONER 35, "ØSTER DRUSTRUP", V. HJERMITSLEV, 9700 BRØNDERSLEV, tlf. 98-887424.

HANS TRUDSLEV, gårdejer, født d. 13.-9.-1927, søn af Marie og Jens Trudslev, gift d. 13.-7.-1951 med Inga Nørgaard, medhjælpende hustru, født d. 14.-9.-1932, datter af Kamma og Arnold Nørgaard. Parret har børnene: Gunnar, født d. 21.-9.-1951, Henning, født d. 8.-10.-1954, Søren, født d. 9.-1.-1956 og Lisbeth, født d. 25.-6.-1962. H.T. har været på Malling Landbrugsskole. Han overtog gården i 1952, da han byggede den som statshusmandsbrug, den blev udstykket fra Drustrup.

Ejendomsskyld 800.000. Areal 20 ha., heraf tilkøbt 9 ha.

Stuehuset er opført 1952. Avlsbygningerne består af kvægstald, svinestald og lade, alle fra 1952, ny svinestald fra 1965 og maskinhus fra 1985. Gården drives med en svineproduktion på 12 årssøer, der produceres ca. 200 slagtesvin, desuden er der 8 ammekøer, 3 ungdyr og 5 slagtekalve af racen Simmentaler. Planteproduktionens salgsafgrøder er raps og ærter. Der er 2 traktorer, 1 mejetærsker, plansilo og varm lufts tørreri. Gården drives uden fremmed arbejdskraft.

TRUDSLEVVEJ 35, TRUDSLEV, 9480 LØKKEN, tlf. 98-883027.

JENS KJELD KNUDSEN, gårdejer, født d. 13.-11.-1942, søn af Else og Hans Knudsen. J.K.K. overtog gården d. 1.-5.-1974 fra sine forældre Else og Hans Knudsen. Nuværende ejer er 4. generation på gården.

Ejendomsskyld 1.900.000. Areal 41 ha., der er lejet 29 ha.

Stuehuset er opført 1874 og løbende restaureret. Avlsbygningerne består af kvægstald fra 1975, ungdyrstald fra 1985, lade fra 1979 og maskinhus fra 1989, der er gylletanke og indendørs køresilo. Gården drives med en kvægproduktion på 50 årskøer, 55 ungdyr

og 25 slagtekalve af racen SDM. Planteproduktionens salgsafgrøder er raps, ærter og hvede. Der er 2 traktorer og markvandingsanlæg. Der er 1 fast fodermester. Maskinstation bruges til en del af markarbejdet.

TRUDSLEVVEJ 58, "BORUPGAARD", INGSTRUP, 9490 LØKKEN, tlf. 98-883003. FLEMMING FUGLEDE JØRGENSEN, proprietær, født d. 17.-4.-1953.

F.F.J. har været på Bygholm Landbrugsskole. Han overtog gården d. 15.-7.-1983 fra Torling Ramsing Lindegaard.

Ejendomsskyld 5.600.000. Areal 220 ha., heraf tilkøbt 130 ha. Der er forpagtet 450 ha. Stuehuset er opført 1874 og løbende restaureret. Avlsbygningerne består af ældre lade og maskinhus fra 1985. Gården drives udelukkende med en planteproduktion bestående af hvede, raps, ærter, græsfrø og byg. Der er 3 traktorer, 2 mejetærskere, 5 plansiloer og varm lufts tørreri. Der er 2 faste medhjælpere på gården.



TRUDSLEVVEJ 130, "KLITLADEN", KVORUP KLIT, 9480 LØKKEN, tlf. 98-883153.

SVEND ERIK JENSEN, gårdejer, født d. 13.-5.-1937, søn af Marie og Søren Peter Jensen, gift d. 10.-11.-1981 med Ena Jytte Bruun, medhjælpende hustru, født d. 13.-1.-1940, datter af Edith og Verner Bruun. Parret har datteren: Malene, født d. 25.-7.-1983. S.E.J. er i bestyrelsen for Ingstrup Mejeri og i bestyrelsen for

Landvindingslaget for Kettrup sø. Han overtog gården d. 15.-6.-1971 fra sine forældre Marie og Søren Peter Jensen.

Ejendomsskyld 1.500.000. Areal 50 ha., heraf tilkøbt 16,6 ha. Der er lejet 16,6 ha. Stuehuset er opført før 1900 og renoveret i 1973. Avlsbygningerne består af kvægstalde fra 1969 og 1987, lader fra 1947 og 1980, samt maskinhus fra 1980, der er gylletank. Gården drives med en kvægproduktion på 34 årskøer, 48 ungdyr og 22 slagtekalve af racen SDM. Planteproduktionens salgsafgrøde er byg. Der er 4 traktorer, 1 mejetærsker, kornsilo og varm lufts tørreri. Gården drives uden fremmed arbejdskraft.

VESTERHAVSVEJ 155, "HOLMEN", HOLMEN, 9490 PANDRUP, tlf. 98-247769.

KELD KNUDSEN, gårdejer, født d. 21.-5.-1953, søn af Ketty og Christian Knudsen, gift d. 26.-7.-1975 med Tove Pedersen, medhjælpende hustru, født d. 16.-9.-1953, datter af Kamma og Magnus Bruun Pedersen. Parret har børnene: Erik, født d. 23.-8.-1976, Egon, født d. 14.-11.-1977, Ellen, født d. 16.-8.-1980 og Elin, født d. 17.-11.-186.

K.K. har været på Lundbæk Landbrugsskole. Han er i bestyrelsen for Vendsyssel Vikarordning Syd. Han overtog gården d. 20.-2.-1976 fra Elly og Henning Jæger.

Ejendomsskyld 2.100.000. Areal 59,6 ha., heraf tilkøbt 24,6 ha. Der er lejet 20 ha. Stuehuset er opført 1906 og løbende restaureret. Avlsbygningerne består af kvægstalde fra 1943 og 1977, ungdyrstald fra 1978, lade fra 1943, foderhus fra 1988 og maskinhus fra 1991, der er gylletanke og indendørs køresilo. Gården drives med en kvægproduktion på 70 årskøer, 70 ungdyr og 50 slagtekalve af racen SDM. Planteproduktionens salgsafgrøde er korn. Der er 2 traktorer, 1 mejetærsker, plansilo og kold lufts tørreri. Maskinstation bruges til en del af markarbejdet.

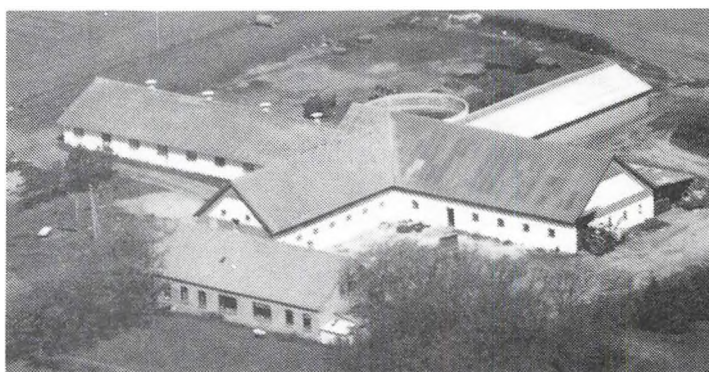

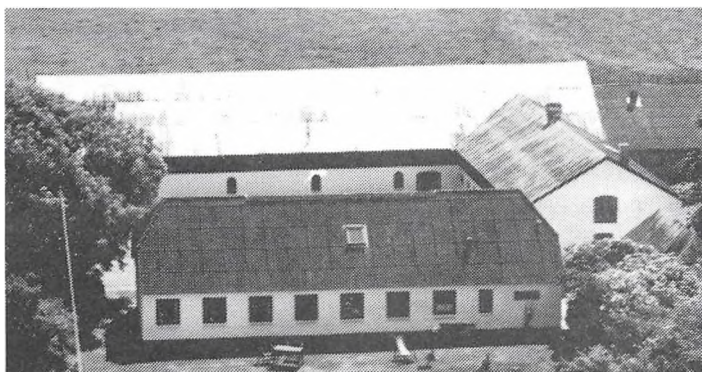

VOLDKÆRVEJ 2, "RENDBÆKLUND", RENDBÆK, 9493 SALTUM, tlf. 98-881238.

KRESTEN ANDREASEN, gårdejer, født d. 18.-12.-1946, søn af Karla Marie og Søren Andreasen, gift med Gundhild Skovlund, født d. 22.-9.-1946, datter af Ragna og Olav Skovlund Hansen. Parret har børnene: Tea, født d. 1.-5.-1971, Peter, født d. 7.-6.-1974 og Martin, født d. 6.-1.-1978. K.A. har været på Lundbæk

Landbrugsskole. Han overtog gården d. 9.-4.-1983 fra sin far Søren Andreasen, nuværende ejer er 4. generation på gården.

Ejendomsskyld 2.000.000. Areal 35 ha., heraf tilkøbt 12 ha. Der er lejet 20 ha. Stuehuset er opført 1858 og restaureret i 1978. Avlsbygningerne består af kvægstald fra 1990, lade fra samme år og maskinhus fra 1991, der er gylletank. Gården drives med en kvægproduktion på 51 årskøer, 49 ungdyr og 32 slagtekalve af racen SDM. Der er 2 traktorer, 1 mejetærsker og der anvendes staldvarme til opvarmning af stuehuset. Maskinstation bruges til en del af markarbejdet.

VOLDKÆRVEJ 14, RENDBÆK, 9493 SALTUM, tlf. 98-881263.

MARTIN ANDREASEN, gårdejer, født d. 3.-10.-1930, søn af Kathrine og Adolf Andreasen, bor sammen med Margit Jensen, husmor, født d. 23.-5.-1932, datter af Anna og Niels Chr. Nielsen. Parret har børnene: Lisbeth, født d. 8.-12.-1954 og Søren, født d. 11.-5.-1958.

M.A. overtog gården d. 1.-6.-1976 fra sine forældre Katrine og Adolf Andreasen, nuværende ejer er 3. generation på gården.

Ejendomsskyld 820.000. Areal 15,3 ha., heraf tilkøbt 3 ha., der er lejet 2 ha. Stuehuset er opført 1900, restaureret og tilbygget i 1982 og 1989. Avlsbygningerne består af kvægstald fra 1950, lade fra 1956 og maskinhus fra 1978. Gården drives med en kvægproduktion på 21 årskøer og 20 ungdyr af racerne SDM og Jersey. Der er 3 traktorer. Maskinstation bruges til en del af markarbejdet.

VOLDKÆRVEJ 113, "VOLDKÆRGAARD", VOLDKÆR, 9490 PANDRUP, tlf. 98-247561.

LORENTS BENTZEN, gårdejer, født d. 31.-12.-1960, søn af Anna Marie og Peter Bentzen. L.B. har været på Lundbæk Landbrugsskole 2 gange. Han overtog gården i februar 1984 fra Nikolaj Hedegaard.

Ejendomsskyld 1.900.000. Areal 60 ha., heraf tilkøbt 29 ha. Der er lejet 17 ha.

Stuehuset er opført 1960 og løbende restaureret. Avlsbygningerne består af kvægstald fra 1980, det er en løsdriftsstald, som er genopført efter brand, lade fra 1980, der er gylletank. Gården drives med en kvægproduktion på 65 årskøer, 70 ungdyr og 30 slagtekalve af racerne SDM og RDM. Planteproduktionens salgsafgrøder er ærter, hvede og maltbyg. Der er 3 traktorer, 1 rendegraver, plansilo og kold lufts tørreri. Der er 1 fodermester på gården. Maskinstation bruges til en del af markarbejdet.

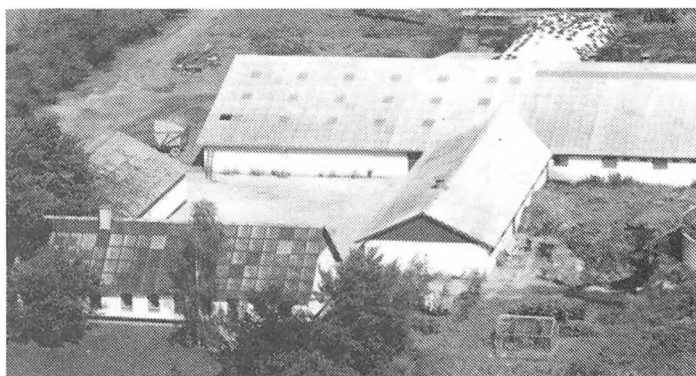

ØSTRUPVEJ 31, ØSTRUP, 9493 SALTUM, tlf. 98-881008.

JENS PETER MØLLER, gårdejer, født d. 9.-4.-1962, søn af Hanne og Henning Møller. J.P.M. har været på Try og Asmildkloster Landbrugsskoler. Han overtog gården d. 1.-12.-1991 fra sin mor Hanne Møller, gården har været i familiens eje i flere

generationer.

Ejendomsskyld 2.400.000. Areal 42 ha., der er forpagtet 14 ha.

Stuehuset er opført før 1900 og senest restaureret 1990. Avlsbygningerne består af kvægstald, som blev genopført efter brand i 1961, kostald fra 1977, lade fra 1961 og maskinhus fra 1975, der er 2 køresiloer og gylletank. Gården drives med en kvægproduktion på 65 årskøer, 85 ungdyr og 35 slagtekalve af blandet race. Planteproduktionens salgsafgrøder er raps, ærter og hvede. Der er 2 traktorer, kornsilo og varm lufts tørreri. Der bruges lidt medhjælp samt maskinstation til en del af markarbejdet.

SINDAL KOMMUNE

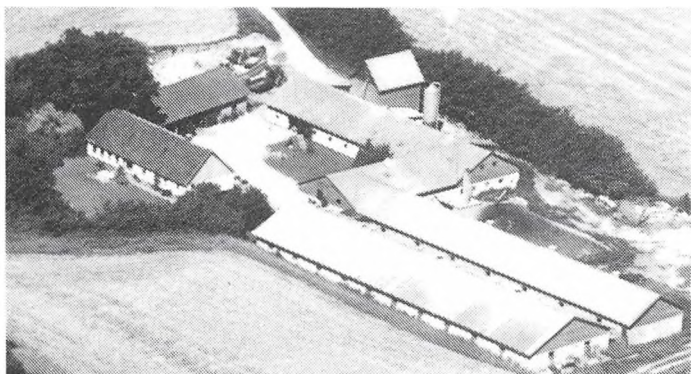

ABILDGÅRDSVEJ 154, "BAKKEN",
DVERGETVED, 9870 SINDAL,
tlf. 98-930431.

HANS HOLM KRISTENSEN, gård-
ejer, født d. 16.-3.-1943, søn af
Anne Marie og Oskar Holm Kri-
stensen, gift d. 8.-3.-1969 med
Anna-Birgit Nielsen, medhjælpen-
de hustru, født d. 2.-6.-1950,
datter af Anna og Henning Niel-
sen. Parret har børnene: Henrik,
født d. 17.-5.-1969, Morten, født

d. 19.-2.-1971 og Anders, født d. 16.-4.-1977.

H.H.K. har været på Vejlbj Landbrugsskole. Han overtog gården d. 25.-3.-1965 fra Jyllands Kreditforening.

Ejendomsskyld 3.650.000. Areal 81 ha., heraf tilkøbt 48 ha.

Stuehuset er opført i 1865 og restaureret i 1973. Avlsbygningerne består af sostald og lade fra 1961, slagtesvinestald fra 1975, sostald og slagtesvinestald fra 1979/80 samt maskinhuse fra 1976 og 1989.

Gården drives med en svinepro-
duktion på 170 årssøer, der pro-
duceres ca. 3.000 slagtesvin år-
ligt. Planteproduktionens salg-
safgrøde er raps. Der er 4 trakto-
rer, 2 mejetærskere, 1 gummi-
ged, plansilo med varm lufts
tørreri samt halmfyr. På gården
er ansat 2 medhjælpere. Gården
drives sammen med "Mosevang",
Tuenvej 854.

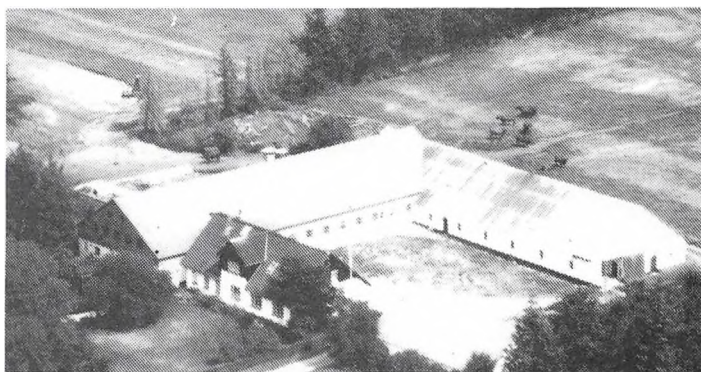

ALBÆKVEJ 115, "ØSTERGAARD",
ALBÆK, 9870 SINDAL, tlf. 98-
473018.

OSKAR JENSEN, gårdejer, født
d. 11.-4.-1934, søn af Ingeborg
og Peter Jensen, gift d. 31.-1.-
1959 med Ruth Nielsen, medhjæl-
pende hustru, født d. 4.-12.-1938,
datter af Signe og Christian Ni-
elsen. Parret har sønnen Jørgen,
født d. 2.-8.-1960.

O.J. er i bestyrelsen for Lindum
Mejeri. Han overtog gården d.

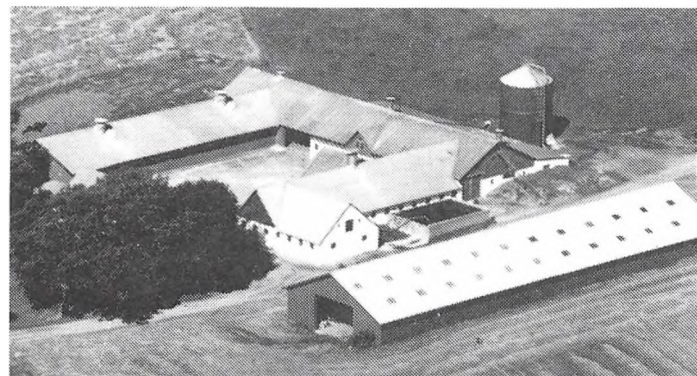

1.-11.-1963 fra Søren Hesthaven.

Ejendomsskyld 1.750.000. Areal 33 ha. og der er lejet 15,6 ha.

Stuehuset er opført i 1880 og løbende restaureret. Avlsbygningerne består af kostald

fra 1969, kviestald fra 1964, lade fra 1946, maskinhus fra 1975 og desuden er der foderhus, gylletank og gastæt silo. Gården drives med en kvægproduktion på 48 årskøer, 52 ungdyr og 24 slagtekalve af racerne SDM og RDM. Planteproduktionens salgsafgrøde er raps. Der er 2 traktorer og 2 mejetærskere. På gården er ansat 1 medhjælper.

ASTRUPVEJ 820, "VADET", ASTRUP, 9800 HJØRRING, tlf. 98-965019.

ANDERS LYKKE BERTHELTSEN, gårdejer, født d. 20.-9.-1929, søn af Kirstine og Aksel Berthelsen, gift d. 28.-11.-1954 med Karen Irene Andersen, medhjælpende hustru, født d. 13.-3.-1935, datter af Krista og Ejnar Andersen. Parret har børnene: Bente, født d. 20.-10.-1954, Peter, født d. 6.-12.-1959 og Birgitte, født d. 31.-3.-1966.

A.L.B. overtog gården d. 28.-4.-1970 fra Alfred Jensen.

Ejendomsskyld 1.550.000. Areal 45 ha., heraf tilkøbt 28,3 ha. Derudover er der lejet 2,4 ha.

Stuehuset er opført i 1908 og løbende restaureret. Avlsbygningerne består af kvægstald, lade og maskinhus fra 1950, ungdyrstald fra før 1900 og garage fra 1948. Gården drives med en kvægproduktion på 50 årskøer af racen Jersey. Planteproduktionens salgsafgrøder er rug og byg. Der er 3 traktorer, plansilo og varm lufts tørreri. Maskinstation bruges til en del af markarbejdet og der er 1 skoledreng til hjælp.

ASTRUPVEJ 845, "ØSTERGAARD", KLASTRUP, 9800 HJØRRING, tlf. 98-965125.

AAGE RASMUSSEN, gårdejer, født d. 3.-3.-1939, søn af Estrid og Niels Rasmussen, gift d. 28.-1.-1967 med Birgit Poulsen, rengøringsassistent, født d. 1.-9.-1944, datter af Marie og Christian Poulsen. Parret har børnene: Mona, født d. 29.-12.-1972, Finn, født d. 17.-1.-1975 og Heidi, født d. 16.-7.-1978.

Aa.R. overtog gården d. 15.-10.-1966 fra Hjalmar Johansen.

Ejendomsskyld 1.800.000. Areal 55 ha., heraf tilkøbt 35,5 ha.

Stuehuset er opført før 1900 og løbende restaureret. Avlsbygningerne består af kviestald fra 1900, kostald fra 1978, garage og værksted fra 1990/91, lader fra 1900 og 1978 og desuden er der gylletank. Gården drives med en kvægproduktion på 42 årskøer, 48 ungdyr og 20 slagtekalve af racen SDM. Der er 3 traktorer, maskinstation bruges til en del af markarbejdet.

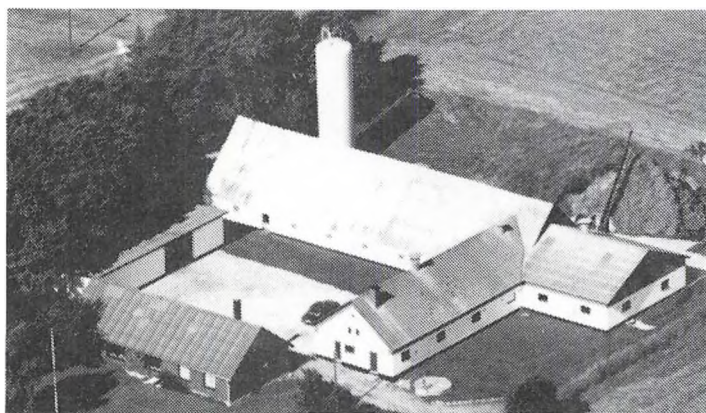

BAGGESVOGNSVEJ 171, "SKOVEN", 9870 SINDAL, tlf. 98-935483.

ADOLF NEDERGAARD NIELSEN, gårdejer, født d. 21.-9.-1924, søn af Ansine og Ove Nielsen, gift d. 24.-4.-1954 med Rita Elinor Larsen, medhjælpende hustru, født d. 1.-1.-1933, datter af Astrid og Laurids Jørgen Larsen. Parret har børnene: Per, født d. 8.-2.-1955 og Steen, født d. 12.-6.-1959.

A.N.N. overtog gården d. 16.-

10.-1967 fra Sonja Hansen. Gården har været i slægtens eje siden 1885 på hustruens side.

Ejendomsskyld 1.300.000. Areal 23,9 ha. og der er lejet 8,3 ha.

Stuehuset er opført omkring 1900 og ombygget i 1967. Avlsbygningerne består af svinestald fra 1940, som er renoveret i 1980 og tilbygget i 1973, maskinhus fra 1960 og desuden er der gastæt silo. Gården drives med en slagtesvineproduktion på 750 stk. årligt. Planteproduktionens salgsafgrøder er raps og hvede. Der er 1 traktor, 1 mejetærsker, kornsilo og halmfyr. Maskinstation bruges til en del af markarbejdet.

BAGGESVOGNSVEJ 195, "BOLLEHOLT", 9870 SINDAL, tlf. 98-935439.

KAJ NIELSEN, gårdejer, født d. 20.-2.-1943, søn af Esther og Niels Andreas Nielsen, gift d. 14.-5.-1966 med Henny Burskov, gårdejer, født d. 17.-11.-1942, datter af Gerda og Jens Burskov. Parret har børnene: Jens, født d. 29.-3.-1967, Anne, født d. 23.-4.-

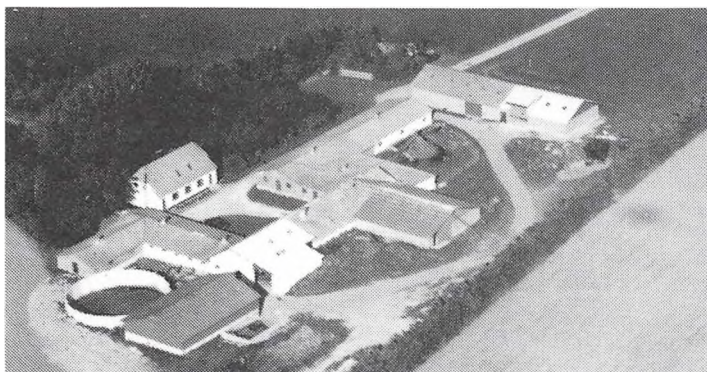

1970 og Lars, født d. 24.-7.-1975. Kaj Nielsen har været på Vejlbj Landbrugsskole. Han overtog gården d. 1.-4.-1966 fra Jørgen Kyllingsbæk.

Ejendomsskyld 2.400.000. Areal 27,8 ha., heraf tilkøbt 7,7 ha. Derudover er der lejet 19,5 ha. Stuehuset er opført i 1934 og løbende restaureret. Avlsbygningerne består af kostald fra 1963, som er renoveret senest i 1985 og tilbygget i 1975, svinestald fra

1969, som er tilbygget i 1976, lader fra 1963 og 1979, maskinhuse fra 1972 og 1986, foderlade fra 1977 og desuden er der gylletank. Gården drives som alsidigt landbrug med en kvægproduktion på 45 årskøer, 55 ungdyr og 25 slagtekalve af blandet race, samt en svineproduktion på 60 årssøer, der sælges ca. 1.000 smågrise og produceres 100 slagtesvin årligt. Der er 5 traktorer, markvandingsanlæg, plansilo, kold lufts tørreri og der anvendes staldvarme til opvarmning af stuehuset. På gården er 1 skoledreng til hjælp.

BAGGESVOGNSVEJ 341, "BÆKKELUND", BAGGESVOGNS MARK, 9870 SINDAL, tlf. 98-935068.

AKSEL SVENDSEN, husmand, født d. 15.-4.-1930, søn af Anine og Julius Svendsen, gift d. 30.-8.-1950 med Edel Lilian Jakobsen, medhjælpende hustru, født d. 24.-12.-1931, datter af Mathilde og Emil Jakobsen. Parret har børnene: Conny, født d. 25.-3.-1950, Bjarne, født d. 24.-6.-1956, Bent, født d. 1.-3.-1960, Helle, født d. 22.-8.-1964 og Brian, født d. 23.-1.-1970.

E.L.J. døde d. 25.-11.-1985.

A.S. overtog gården d. 1.-8.-1963 fra Martin Pedersen. Gården blev bygget som stats-husmandssted i 1931, den var dengang på 14,4 ha. og er oprindelig udstykket fra herregården "Baggesvogn".

Ejendomsskyld 600.000. Areal 3,9 ha., der er frasolgt 5 ha.

Stuehuset er opført i 1931 og løbende restaureret. Avlsbygningene består af kvægstald fra 1931, som er udvidet i 1972, svinestald fra 1931, lade fra 1979 og maskinhus fra 1980. Gården drives med en besætning på 10 ammekøer, 13 ungdyr og 5 slagtekalve af racen Hereford, og desuden produceres ca. 70 slagtesvin årligt. Der er 2 traktorer, 1 mejetærsker og kornsilo.

BAGGESVOGNSVEJ 360, "BROGAARD", BAGGESVOGN, 9870 SINDAL, tlf. 98-936704.

ANDERS WEIS-FOGH, gårdejer, født d. 9.-4.-1960, søn af Elin og Søren Ole Weis-Fogh, gift d. 16.-8.-1986 med Mona Larsen, sparekasseassistent, født d. 30.-6.-1961, datter af Ritta og Ove Larsen. Parret har sønnen Mikkel, født d. 18.-2.-1989.

A.W.F. har været på Lundbæk

Landbrugsskole 2 gange, han er i bestyrelsen for Sindal og Hjørring Amts Landøkonomiske Selskab. Han overtog gården d. 10.-8.-1985 fra Torben Christensen. Ejendomsskyld 1.500.000. Areal 26 ha. og der er forpagtet 10 ha.

Stuehuset er opført i 1934 og restaureret i 1986 og 1988. Avlsbygningerne består af kvægstald og lade fra 1934, svinestald fra 1936, desuden er der maskinhus, køresilo og gylletanke. Gården drives med en kvægproduktion på 50 årskøer og 59 ungdyr af racen Jersey. Der er 2 traktorer, plansilo og kold lufts tørreri. Maskinstation bruges til en del af markarbejdet og der er 1 skoledreng til hjælp.



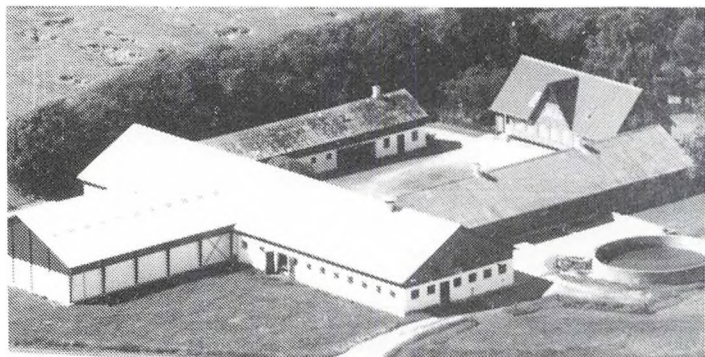

BAGGESVOGNSVEJ 673, "NR. STOKHOLM", STOKHOLMSGÅRDE, 9881 BINDSLEV, tlf. 98-936108.

EJVIND HOUEN SØRENSEN, gårdejer, født d. 1.-5.-1937, søn af Esther og Johannes Sørensen, gift d. 6.-3.-1964 med Jytte Jensen, medhjælpende hustru, født d. 21.-11.-1940, datter af Gerda og Aage Jensen. Parret har børnene: Jens, født d. 2.-1.-1966,

Peter, født d. 1.-3.-1969 og Anne Mette, født d. 5.-2.-1975. E.H.S. har været på St. Restrup Landbrugsskole. Han overtog gården d. 1.-7.-1976 fra sine svigerforældre, nuværende ejer er 3. generation på gården, som kom i slægtens eje siden 1889. Ejendomsskyld 2.350.000. Areal 38,9 ha. og der er lejet 9,5 ha. Stuehuset er opført i 1922 og løbende restaureret. Avlsbygningerne består af kvægstald og lade fra 1950, ungdyrstald fra 1979, maskinhus fra 1954, foderhus fra 1986 og desuden er der gylletank. Gården drives med en kvægproduktion på 45 årskøer, 50 ungdyr og 25 slagtekalve af racen SDM. Planteproduktionens salgsafgrøde er byg. Der er 3 traktorer, plansilo med tørreri. Maskinstation bruges til en del af markarbejdet og der er ansat 1 skolepige.

BINDSLEVVEJ 213, "VESTER MÈNHOLT", SINDAL HEDE, 9870 SINDAL, tlf. 98-934118. MORTEN PEDERSEN, gårdejer, født d. 30.-5.-1966, søn af Else og Thomas Pedersen, gift d. 23.-9.-1989 med Birgitte K. Berthelsen, medhjælpende hustru og post, født d. 31.-3.-1966, datter af Karen og Lykke Berthelsen.

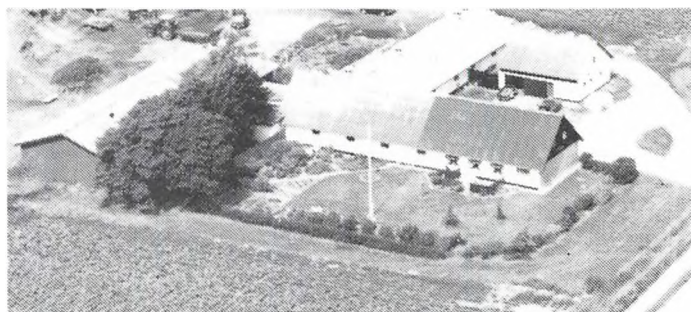

Begge ægtefæller er i bestyrelsen for Sindal kredsens Husmandsforening. M.P. overtog gården d. 17.-1.-1989 fra Ketty Jensen. Ejendomsskyld 1.100.000. Areal 27 ha. og der er lejet 16 ha. Stuehuset er opført i 1904 og om- og tilbygget i 1976. Avlsbygningerne består af kvægstald fra 1904, som er renoveret i 1989, kvægstald fra 1978, lader fra 1904 og 1980, maskinhus 1904 og desuden er der gylletank. Gården drives med en kvægproduktion på 42 årskøer og 40 ungdyr af racen Jersey. Der er 2 traktorer, plansilo og kold lufts tørreri. Maskinstation bruges til en del af markarbejdet.

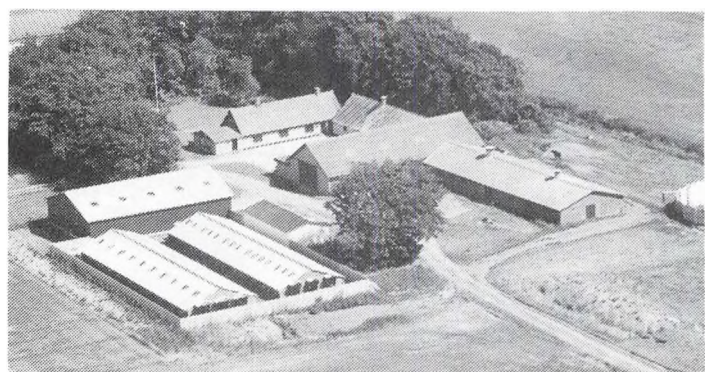

BINDSLEVVEJ 326, "LILLE MÈNHOLT", TÅGHOLT, 9881 BINDSLEV, tlf. 98-938878.

HENRIK VESTERGÅRD JENSEN, gårdejer, født d. 6.-3.-1958, søn af Emma og Richard Jensen, gift d. 21.-11.-1987 med Inger Nielsen, medhjælpende hustru, født d. 31.-12.-1958, datter af Signe og Holger Nielsen.

H.V.J. har været på Hammerum Landbrugsskole, han er i bestyrelsen for RDM i Hjørring. Han overtog gården d. 20.-8.-1984 fra Lis og Gunnar Lykkegaard. Ejendomsskyld 1.300.000. Areal 17,3 ha. og der er lejet 24 ha. Stuehuset er opført i 1877 og restaureret i 1972. Avlsbygningerne består af kvægstald fra 1964, som er renoveret i 1986, ungdyrstald fra 1989, svinestald fra 1900, som er renoveret i 1964, lade fra 1978, maskinhuse fra 1963 og 1988 samt 2 minkhaller fra 1988 og 1989.. Gården drives som alsidigt landbrug med en kvægproduktion på 35 årskøer, 47 ungdyr og 18 slagtekalve, af racen RDM, samt en svineproduktion på 6 årskøer.

søer, der produceres 85 slagtesvin årligt. Derudover er der en minkfarm med en bestand på 300 tæver. Planteproduktionens salgsafgrøde er korn. Der er 2 traktorer, 1 mejetærsker og kornsilo. Maskinstation bruges til en del af markarbejdet.



BJERGVEJ 155, "HØHOLT", ØRSLEV, 9800 HJØRRING, tlf. 98-963108.

HANS ARNE JENSEN, gårdejer, født d. 30.-10.-1931, søn af Johanne og Karl Jensen, gift d. 2.-9.-1961 med Else Sørensen, medhjælpende hustru, født d. 11.-4.-1937, datter af Alma og Laurits Sørensen. Parret har børnene: Birgit, født d. 11.-11.-1962, Lene, født d. 19.-6.-1965 og Morten,

født d. 28.-5.-1968. H.A.J. overtog gården d. 1.-9.-1961 fra sine forældre. Ejendomsskyld 1.500.000. Areal 20,7 ha., heraf tilkøbt 6 ha. Derudover er der lejet 7,8 ha. Stuehuset er opført i 1949 og løbende restaureret. Avlsbygningerne består af kvægstald fra 1971, svinestald fra 1972, lade og foderhus fra 1984, maskinhus fra 1987 og desuden er der gylletank og køresilo. Gården drives med en kvægproduktion på 40 årskøer og 40 ungdyr af racen Jersey, desuden produceres ca. 600 slagtesvin årligt. Planteproduktionens salgsafgrøde er ærter. Der er 2 traktorer, 1 markvandingsanlæg og kornsilo. Maskinstation bruges til en del af markarbejdet.

BJØRNSBÆKVEJ 92, "TAAGAARD", MOSBJERG, 9870 SINDAL, tlf. 98-930036.

IVAN MØLLER HANSEN, gårdejer, født d. 16.-1.-1957, søn af Ketty og Tage Hansen, gift d. 15.-5.-1982 med Kamma Thomsen, fabriksarbejder, født d. 19.-12.-1962, datter af Elfrida og Robert Thomsen. Parret har børnene: Brian, født d. 14.-7.-1978, Kate, født d. 29.-6.-1980, Tina, født d. 12.-10.-1982 og Louise, født d. 17.-7.-1985. I.M.H. overtog gården d. 20.-11.-1981 fra Hardy Nielsen.

Ejendomsskyld 1.600.000. Areal 28 ha., heraf tilkøbt 4 ha. Derudover er der lejet 21,1 ha. Stuehuset er opført i 1902 og restaureret i 1987. Avlsbygningerne består af kvægstald fra 1987, lade 1950, maskinhus fra 1990 og desuden er der gylletank og køresilo. Gården drives med en kvægproduktion på 40 årskøer, 40 ungdyr og 20 slagtekalve af racen SDM. Planteproduktionens salgsafgrøder er raps, ærter og korn. Der er 2 traktorer, andel i rendegraver, plansilo med tørreri og fastbrændselsfyrr. Gården drives sammen med "Vesterarken", Vangshøjvej 65, Mosbjerg.

BJØRNSBÆKVEJ 114, "VESTERGAARD", MOSBJERG, 9870 SINDAL, tlf. 98-930111.

VERNER NIELSEN, gårdejer, født d. 20.-3.-1938, søn af Dagmar og Søren Peter Nielsen, gift d. 22.-5.-1965 med Elin Nielsen, overassistent, født d. 7.-2.-1942, datter af Karen og Svend Nielsen. Parret har børnene: Ulla, født d. 12.-12.-1965 og Charlotte, født d. 26.-9.-1969.

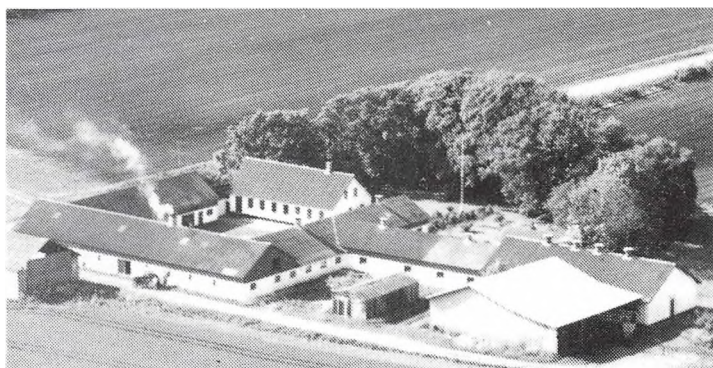

V.N. har været på Byholm Landbrugsskole. Han overtog gården d. 1.-4.-1977 fra Jens Graarup. Ejendomsskyld 1.560.000. Areal 37 ha., heraf tilkøbt 10 ha.

Stuehuset er opført i 1920 og restaureret i 1980. Avlsbygningerne består af svinestald fra 1920, som er renoveret i 1980, slagtesvinestald fra 1980, lade fra 1920 og maskinhus fra 1970. Gården drives med en svineproduktion på 35 årssøer, der produceres ca. 700 slagtesvin årligt. Planteproduktionens salgsafgrøde er industrikartofler. Der er 3 traktorer, andel i mejetærsker, plansilo med varm lufts tørreri og halmfyrr. Maskinstation bruges ti en del af markarbejdet.

BJØRNSBÆKVEJ 151, "VESTERGAARD", MOSBJERG, 9870 SINDAL, tlf. 98-930103. TAGE KLOSTER, gårdejer, født d. 29.-10.-1935, søn af Dorthe og Michael Kloster, gift d. 20.-2.-1960 med Inge Jensen, medhjælpende hustru, født d. 8.-4.-1939, datter af Karen og Aksel Jensen. Parret har børnene: Eva, født d. 20.-11.-1960, Jan, født d. 31.-5.-1962 og Jena, født d. 2.-8.-1966.

T.K. har været på St. Restrup Husmandsskole. Han overtog gården d. 1.-10.-1963 fra Osvald ørensen.

Ejendomsskyld 2.000.000. Areal 50 ha., heraf tilkøbt 26 ha. Derudover er der lejet 16,6 ha.

Stuehuset er opført i 1924 og løbende restaureret. Avlsbygningerne består af kvægstald fra 1970, kvægstald fra 1926, som er renoveret i 194, lade fra 1926, som er renoveret i 1974, samt maskinhuse fra 1971 og 1975. Gården drives udelukkende med planteproduktion bestående af korn, ærter, industrikartofler og raps. Der er 2 traktorer, andel i mejetærsker, markvandingsanlæg, plansilo og halmfyr. Sønnen Jan driver Kloster Maskinstation fra gården.

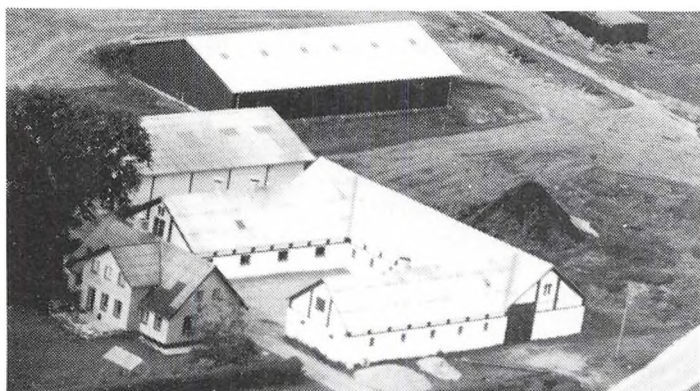

BOLEJEVEJ 49, "LERBJERG", LENDUM, 9870 SINDAL, tlf. 98-473281.

TONNY LARSEN, gårdejer, født d. 1.-5.-1959, søn af Grethe og Tage Larsen, gift d. 19.-9.-1987 med Jette Sørensen, teknisk assistent, født d. 1.-10.-1962, datter af Inger og Henry Sørensen. Parret har datteren Kristiane, født d. 9.-6.-1987.

T.L. har været på Kalø og Lundbæk landbrugsskoler. Han overtog

gården d. 1.-1.-1983 fra Margit Christensen.

Ejendomsskyld 1.750.000. Areal 47,7 ha., heraf tilkøbt 21 ha.

Stuehuset er opført i 1904 og restaureret i 1976. Avlsbygningerne består af kvægstald fra 1936, som er renoveret i 1984/85, ungdyrstald og løsdriftsstald fra 1985, lader fra 1936 og 1985, maskinhus fra 1979 og desuden er der gylletank. Gården drives med en kvægproduktion på 50 årskøer, 55 ungdyr og 25 slagtekalve af racen Jersey. Der er 3 traktorer, 1 markvandingsanlæg og der anvendes staldvarme til opvarmning af stuehuset. Maskinstation bruges til en del af markarbejdet.

BRASHOLTVEJ 88, "TRONSIG", GL. SINDAL, 9870 SINDAL, tlf. 98-935014.

HARALD BUNDGAARD PEDERSEN, gårdejer, født d. 3.-12.-1932, søn af Astrid og Kjeld Pedersen, gift d. 15.-8.-1959 med Birgit Sørensen, medhjælpende hustru, født d. 23.-5.-1939, datter af Johanne og Kristian Sørensen. Parret har børnene: Githa, født d. 8.-1.-1961 og Nanna, født d. 31.-10.-1963.

H.B.P. har været på Høng Landbrugsskole. Han overtog gården d. 18.-2.-1971 fra Gudrun og Holger Andersen.

Ejendomsskyld 1.100.000. Areal 25,6 ha. og der er lejet 7 ha.

Stuehuset er opført i 1899 og restaureret i perioden 1975-1984. Avlsbygningerne består af kvægstald fra 1922, som er renoveret i 1977, ungdyrstald fra omkring 1960 og lade fra 1939. Gården drives med en kvægproduktion på 28 årskøer, 30 ungdyr og 10 slagtekalve af racen SDM. Planteproduktionens salgsafgrøde er korn. Der er 2 traktorer, maskinstation bruges til en del af markarbejdet.



BRASHOLTVEJ 180, "BRASHOLT", GL. SINDAL, 9870 SINDAL, tlf. 98-936212.

JØRGEN BARKHOLT, gårdejer, født d. 22.-7.-1953, søn af Karen og Karl Erhardt Jensen, gift d. 15.-7.-1978 med Jonna Grønbech, medhjælpende hustru, født d. 19.-6.-1958, datter af Ella og Orla Grønbech. Parret har børnene: Pernille, født d. 28.-12.-1978 og Troels, født d. 10.-4.-1982.

J.B. har været på Borris og Bygholm landbrugsskoler, han er næstformand i Hjørring Amts Landøkonomiske Selskab. Han overtog gården i november 1977 fra Christian Thaagaard.

Ejendomsskyld 1.900.000. Areal 31 ha.

Stuehuset er opført i 1869 og restaureret senest i 1990. Avlsbygningerne består af svinestald fra 1864, som er renoveret i 1977, svinestald fra 1978, lade fra 1869, som er renoveret i 1983, maskinhus fra 1987 og desuden er der 2 gylletanke. Gården drives med en svineproduktion på 200 årssøer, der sælges ca. 4.500 smågrise årligt. Planteproduktionens salgsafgrøder er raps, ærter, hvede, byg og frøgræs. Der er 2 traktorer. På gården er ansat 1 medhjælper.

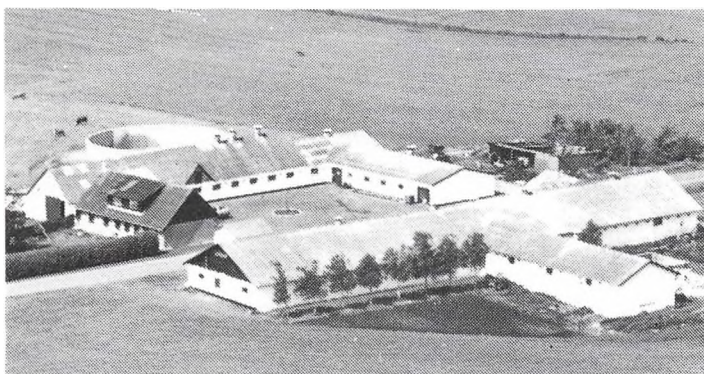

BREDMOSEVEJ 15, "TANGMOSE", LENDUM, 9870 SINDAL, tlf. 98-473169.

KJELD ARNOLD NIELSEN, gård-ejer, født d. 3.-8.-1957, søn af Anne Margrethe og Arnold Nielsen, gift d. 29.-8.-1987 med Grethe Larsen, medhjælpende hustru, født d. 22.-2.-1962, datter af Rita og Peter Larsen. Parret har børnene: Ditte Michelle, født d. 5.-1.-1981, Daniel Tobias, født d.

17.-8.-1988 og Rebecca Mia, født d. 1.-9.-1989.

G.L. har været på Lundbæk Landbrugsskole 2 gange.

K.A.N. har været på Malling og Lundbæk landbrugsskoler. Han overtog gården d. 1.-9.-1985 fra sine forældre.

Ejendomsskyld 1.800.000. Areal 31,2 ha., heraf tilkøbt 8,4 ha. Derudover er der lejet 6,7 ha.

Stuehuset er opført omkring 1900 og restaureret i 1972. Avlsbygningerne består af kostald fra 1960, hønsehuse, som er ombygget til kostald i 1973, kviestald fra 1973, svinestald fra 1976, lade fra 1920, maskinhus fra 1990 og desuden er der gylletank. Gården drives som alsidigt landbrug med en kvægproduktion på 52 årskøer og 51 ungdyr, af racen Jersey, samt en svineproduktion på 55 årssøer, der sælges 150 smågrise og produceres 750 slagtesvin årligt. Der er 2 traktorer, maskinstation bruges til en del af markarbejdet.

BÆKSTEDVEJ 22, "MELLEM VESTERGAARD", MÅSTRUP, 9870 SINDAL, tlf. 98-930145.

BJARNE NIELSEN, gårdejer, født d. 19.-7.-1938, søn af Dagny og Aage Nielsen, gift d. 18.-6.-1960 med Aas Odgaard, medhjælpende hustru, født d. 1.-12.-1938, datter af Margrethe og Jesper Odgaard. Parret har børnene: Henrik, født d. 14.-7.-1961, Lars, født d. 19.-5.-1965, Mogens, født d. 14.-1.-1969 og Jens, født d. 16.-11.-1977.

B.N. overtog gården d. 1.-12.-1965 fra Magda Høst.

Ejendomsskyld 1.200.000. Areal 25 ha., heraf tilkøbt 7,8 ha.

Stuehuset er opført i 1870 og restaureret i 1983. Avlsbygningerne består af kostald fra 1975, lade fra 1890, som er renoveret i 1960 samt maskinhus fra 1977. Gården drives med en kvægproduktion på 40 årskøer og 30 ungdyr. Der er 3 traktorer, maskinstation bruges til en del af markarbejdet.

BÆKSTEDVEJ 44, "HØNGAARD", MÅSTRUP, 9870 SINDAL, tlf. 98-930046.

JENS BAAND NIELSEN, gårdejer, født d. 13.-8.-1965, søn af Gerda og Børge Nielsen, bor sammen med Karen Margrethe Lyng, medhjælpende hustru, datter af Edith og Thomas Olesen. Parret har børnene: Lars, født d. 21.-12.-1981 og Mads, født d. 14.-



9.-1983. J.B.N. overtog gården d. 1.-1.-1989 fra K.M.L.'s far. Areal 25 ha.

"Høngaard"s stuehus er opført i 1928 og løbende restaureret. Avlsbygningerne består af kvægstalde fra 1928 og 1959, svine-stald og lade fra 1928, og maskinhus fra 1972. Gården drives som alsidigt landbrug med en kvægproduktion på 22 årskøer, 11 ungdyr og 6, slagtekalve af racen SDM, og en svineproduktion på 3

årssøer, der produceres 63 slagtesvin årligt. Der er 3 traktorer og halmfyr. Maskinstation bruges til en del af markarbejdet.

BØGSTEDVEJ 410, "HVIING MØL-LEGAARD", ASTRUP, 9800 HJØRRING, tlf. 8-9507.

OLE PETER PEDERSEN, gård-ejer, født d. 8.-12.-1929, søn af Hilda og Bonne Pedersen, gift d. 29.-3.-1959 med Bente Nielsen, sygehjælper, født d. 5.-8.-1937, datter af Asta og Johannes Kjær Nielsen. Parret har børnene: Patricia, født d. 4.-4.-1962 samt tvillingerne Jytte og Per, født d. 4.-4.-1964.

O.P.P. har været på Vejlbj

Landbrugsskole. Han overtog gården i februar 1959 fra sine forældre. I 1988 overtog sønnen Per halvpart i gården, nuværende ejere er 3. og 4. generation.

Ejendomsskyld 1.450.000. Areal 46,6 ha., heraf tilkøbt 23,3 ha., 2,8 ha. er marginal-jord. Derudover er der lejet 25 ha.

Stuehuset er opført i 1974. Avlsbygningerne består af kostald fra 1892, som er renove-ret i 1969, kostald fra 1969, kviestald fra 1988, lade og maskinhus fra 1978, og des-uden er der foderhus og gylletanke. Gården drives med en kvægproduktion på 56 årskøer, 56 ungdyr og 16 slagtekalve af racen SDM. Planteproduktionens salgsafgrøder er hvede og ærter. Der er 2 traktorer og plansilo. askinstation bruges til en del af markarbejdet.

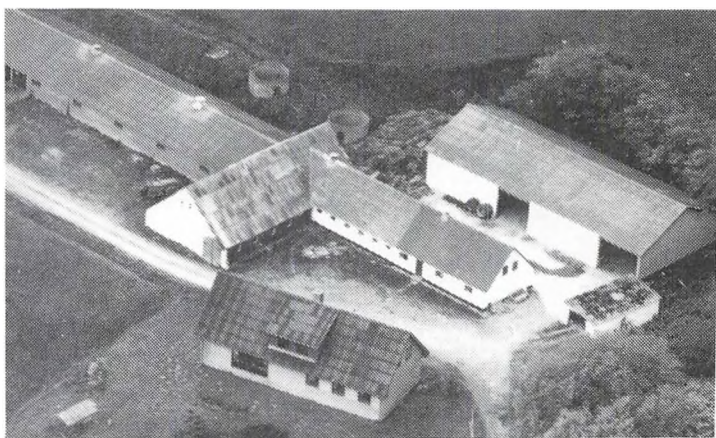

DALSAGERVEJ 81, "SIGTEN-BORG", LINDERUM, 9870 SIN-DAL, tlf. 98-933084.

BENT SIGTENBORG BRUUN, ma-skinstationsejer, født d. 4.-4.-1962, søn af Bodil og Willy Bruun, gift d. 25.-3.-1989 med Irene Pedersen, landmand, født d. 9.-1.-1965, datter af Inge Margrethe og Anton Egon Peder-sen. Parret har børnene: Kasper, født d. 15.-12.-1988 og Heidi, født d. 5.-8.-1990.



I.P. har været på Try og Lundbæk landbrugsskoler.

B.SB driver Sigl'nborg Maskinstation, han har været på Lundbæk Landbrugsskole 2 gange. Han overtog gården d. 5.-12.-1988 fra sine forældre, nuværende ejer er 3. generation.

Ejendomsskyld 1.000.000. Areal 18 ha. og der er lejet 44,4 ha.

Stuehuset er opført i 1953 og løbende restaureret. Avlsbygningerne består af kvægstald og lade fra 1979 og maskinhuse fra 1975 og 1986. Gården drives med opfedning af tyrekalve, besætningen er på 33 slagtekalve af racerne SDM og RDM. Planteproduktionens salgsafgrøder er hvede, byg, roer, raps og havre. Der er 5 traktorer, 2 mejetærskere, rendegraver, slamsuger og staldgødningsspreader, desuden er der plansilo og kold lufts tørreri.

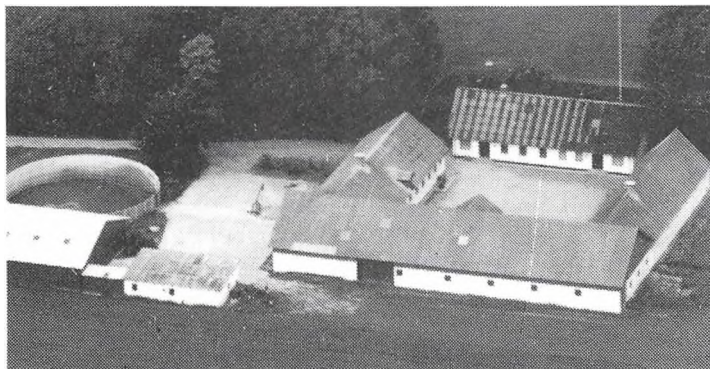

DALGÅRDSVEJ 160, "HORSHOLT", FJELSTED, 9870 SINDAL, tlf. 98-935186.

VILLIAM HORSHOLT, gårdejer, født d. 28.-11.-1932, søn af Julie og Holm Horsholt, gift d. 24.-4.-1955 med Erna Lise Mikkelsen, medhjælpende hustru, født d. 24.-11.-1932, datter af Oda og Viggo Mikkelsen. Parret har børnene: Mogens, født d. 11.-6.-1956, Bjarne, født d. 15.-3.-1958, Margrethe, født d. 8.-4.-1960, Kir-

sten, født d. 30.-10.-1962 og Elsebeth, født d. 5.-10.-1966.

V.H. overtog gården d. 11.-6.-1972 fra sine forældre. I 1985 overtog sønnen Bjarne halvdelen af gården. Nuværende ejere er 3. og 4. generation.

Ejendomsskyld 1.750.000. Areal 27,5 ha. og der er lejet 32,8 ha.

Stuehuset er opført i 1911 og restaureret i 1978. Avlsbygningerne består af kostald og lade fra 1953, ungdyrstald fra 1975, maskinhus fra 1986 og desuden er der gylletank. Gården drives med en kvægproduktion på 40 årskøer og 40 ungdyr af racen Jersey. Planteproduktionens salgsafgrøder er raps, ærter, byg og hvede. Der er 2 traktorer, 1 mejetærsker, kornsilo og der anvendes staldvarme til opvarmning af stuehuset. Maskinstation bruges til en del af markarbejdet.

DANMARKSGADE 165, "BØGE-LUND", 9870 SINDAL, tlf. 98-935315.

BENT HANSEN, gårdejer, født d. 1.-12.-1930, søn af Marie og Hans Hansen, gift d. 27.-10.-1956 med Dagmar Pedersen, medhjælpende hustru, født d. 4.-5.-1934, datter af Johanne og Martin Pedersen. Parret har børnene: Marianne, født d. 24.-10.-1960, Birgitte, født d. 26.-3.-1964 og Hans Martin, født d. 8.-9.-1968.

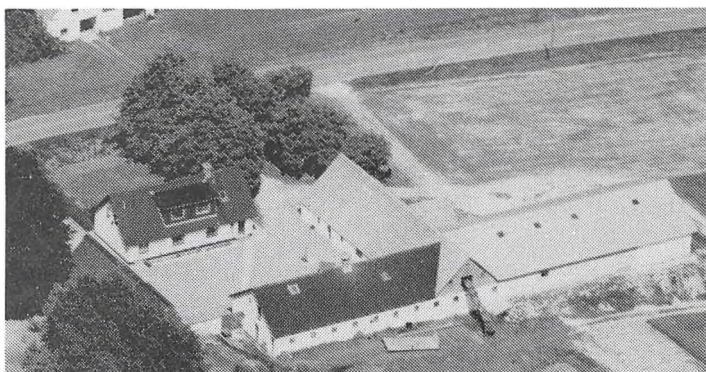

B.H. har været på Ladelund Landbrugsskole. Han er aktionarius ved Landboauktionen i Hjørring, driver kalveformidling gennem Lanodboauktionen i Hjørring og er i bestyrelsen for Den frie Kontrolforening i Vendsyssel. Desuden er der bondegårdsferie på ejendommen, som har 4 lejligheder.

Ejendomsskyld 1.150.000. Areal 15 ha. og der er lejet 4 ha.

Stuehuset er opført i 1923 og restaureret i 1974. Avlsbygningerne består af kvægstald og svinestald fra 1940'erne, lade fra 1923 og maskinhus fra 1978. Gården drives som alsidigt landbrug med en kvægproduktion på 18 årskøer, 22 ungdyr og 10 slagtekalve af racen Jersey, samt en svinproduktion på 5 årssøer og der produceres 100 slagtesvin årligt. Der er 2 traktorer og kornsilo. Maskinstation bruges til en del af markarbejdet.

DAMLVEJ 18, "NYGAARD", LINDERUM, 9830 TÅRS, tlf. 98-933082.

VILLY CHRISTENSEN, gårdejer, født d. 17.-2.-1931, søn af Astrid og Jens Mikkelsen, gift d. 6.-11.-1954 med Inger Hansen, medhjælpende hustru, født d. 7.-2.-1936, datter

af Mathilde og Alfred Hansen. Parret har børnene: Jens Erik, født d. 13.-9.-1957, Bente, født d. 8.-12.-1959 og Lene, født d. 25.-8.-1966.

V.C. overtog gården d. 1.-11.-1954 fra Thorkild Lykkegaard Pedersen.

Ejendomsskyld 1.000.000. Areal 23,4 ha., heraf tilkøbt 6,7 ha.

Stuehuset er opført i 1973 og udbygget i 1973. Avlsbygningerne består af kvægstald fra 1960, som er tilbygget i 1972 og 1978, svinestalde fra 1972 og 1978 og desuden er der en ældre lade. Gården drives med en kvægproduktion på 31 årskøer, 33 ungdyr og 20 slagtekalve, samt 4 ammekøer og 4 ungdyr. Der er 2 traktorer og kornsilo. Maskinstation bruges til en del af markarbejdet.

V.C. driver desuden sit fødehjem "Taarbjerg", som er på 12,6 ha.

DVERGETVEDVEJ 388, "VESTERGAARD", DVERGETVED, 9870 SINDAL, tlf. 98-484216.

PER MOSE CHRISTIANSEN, gårdejer, født d. 18.-9.-1950, søn af Ady og Svend Aage Christiansen, gift d. 16.-11.-1985 med Jonna Merete Sørensen, lærer, født d. 2.-3.-1944, datter af Gerda og Svend Sørensen. Der er børnene: Ole, født d. 29.-8.-1966 og Per, født d. 19.-9.-1970.

P.M.C. overtog gården d. 22.-12.-1989 fra Kreditforeningen Danmark.

Ejendomsskyld 2.370.000. Areal 54,6 ha., heraf 9 ha. skov.

Stuehuset er opført i 1900 og restaureret ti 1977. Avlsbygningerne består af svinestald og lade fra 1979, maskinhus fra 1986 og desuden er der gylletank. Gården drives med en svineproduktion på 100 årssøer, der produceres ca. 2000 slagtesvin årligt. Planteproduktionens salgsafgrøder er raps, hvede, rug og byg. Der er 3 traktorer, plansilo samt varm og kold lufts tørreri. Maskinstation bruges til en del af markarbejdet.

DVERGETVEDVEJ 401, "NØRGAARD", DVERGETVED, 9870 SINDAL, tlf. 98-485014.

NIELS PONTOPPIDAN, gårdejer, født d. 28.-3.-1950, søn af Bodil og Hans Christian Pontoppidan, gift d. 21.-7.-1979 med Irene Christoffersen, medhjælpende hustru, født d. 15.-2.-1951, datter af Verny Christoffersen. Parret har børnene: Morten, født d. 24.-1.-1963, Mette, født d. 16.-3.-1984 og Mads, født d. 17.-10.-1989.

N.P. har været på Høng Landbrugsskole. Han overtog gården d. 22.-9.-1987 fra Erik Storgaard.

Ejendomsskyld 5.050.000. Areal 140 ha., heraf 35 ha. skov. Derudover er der lejet 6 ha.

Stuehuset er opført i 1976. Avlsbygningerne består af svinestald fra 1944, som er renoveret i 1988, slagtesvinestald fra 1976 og lader fra 1956, 1970 og 1978. Gården drives med en svineproduktion på 100 årssøer, der produceres ca. 2.500 slagtesvin årligt. desuden er der 1 ammeko og 2 ungdyr af racerne Simmentaler og Jersey. Planteproduktionens salgsafgrøder er ærter, raps og industrikartofler. Der er 3 traktorer, 1 mejetærsker, plansilo, varm lufts tørreri og halmfyr. Maskinstation bruges til en del af markarbejdet og der er ansat 1 medhjælper.

DVERGETVEDVEJ 410, "GAMMELGAARD", DVERGETVED, 9870 SINDAL, tlf. 98-484167.

STEEN STØNBACH, gårdejer, født d. 18.-5.-1962, søn af Ella og John Stønbach, gift d. 17.-5.-1986 med Kirsten Strengsholt, medhjælpende hustru, født d. 13.-10.-1965, datter af Aase og Poul Strengsholt. Parret har børnene: Kristina, født d. 10.-9.-1986 og Louise, født d. 16.-3.-1988.

S.S. har været på Try og Kalø landbrugsskoler. Han overtog gården d. 22.-11.-1983 fra sine forældre.

Ejendomsskyld 2.940.000. Areal 43 ha.

Stuehuset er opført i 1932 og restaureret i 1986. Avlsbygningerne består af kostald fra 1977, ungdyrstald fra 1982, lade og maskinhus fra 1979 og desuden er der gylletank. Gården drives med en kvægproduktion på 60 årskøer og 78 ungdyr af racen SDM. Der er 2 traktorer, maskinstation bruges til en del af markarbejdet.

DVERGETVEDVEJ 490, "ELISEHØJ", DVERGETVED, 9900 FREDERIKSHAVN, tlf. 98-484459.

HOLGER VOLSTRUP PEDERSEN, gårdejer, født d. 17.-3.-1955, søn af Gerda og Frede

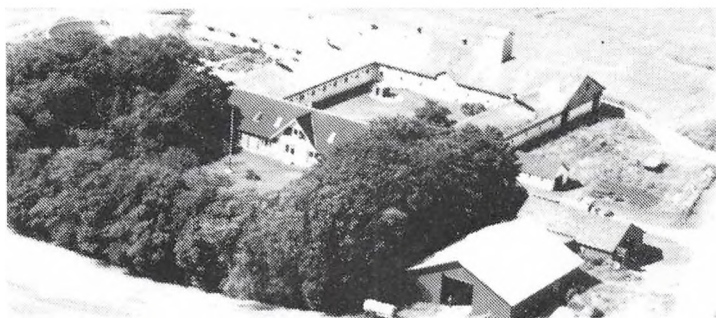

Volstrup Pedersen, gift d. 10.-12.-1977 med Bente Palvig, medhjælpende hustru, født d. 13.-9.-1955, datter af Vibeke og Finn Flemming Palvig. Parret har børnene: Neia, født d. 18.-6.-1978, Jacob, født d. 25.-12.-1980, Dennis, født d. 7.-7.-1985, Teis, født d. 20.-5.-1988, og Thomas, født d. 22.-3.-1990.

Bente Palvig har været på Lundbæk og Ladelund landbrugsskoler. Holger V. Pedersen har været på

Lundbæk Landbrugsskole 2 gange. Han overtog gården d. 15.-8.-1990 fra Inger Lassen. Ejendomsskyld 2.890.000. Areal 41,5 ha., heraf 1,5 ha. skov. Derudover er der lejet 4 ha.

Stuehuset er opført i 1880 og restaureret flere gange, senest i 1990. Avlsbygningerne består af kvægstald fra 1951, som er ombygget til slagtesvin i 1987, svinestald fra 1949, som er renoveret i 1989, sostald fra 1981, farestald fra 1980, lade fra 1945, maskinhuse fra 1961 og 1984, og desuden er der gylletank. Gården drives med en svinproduktion på 125 MS-søer, der sælges ca. 1.000 smågrise og 1.550 slagtesvin årligt. Planteproduktionens salgsafgrøder er raps og ærter. Der er 3 traktorer, 1 mejetærsker og kornsilo med varm lufts tørreri. Maskinstation bruges til en del af markarbejdet og der er 1 skoledreng til hjælp.

ENGHAVEVEJ 227, "NYHOLM", LENDUM, 9870 SINDAL, tlf. 98-473313.

ERIK LARSEN, gårdejer, født d. 20.-10.-1939, søn af Ellen og Bernhard Larsen, gift d. 2.-4.-1977 med Aase Kristensen, arbejdsleder, født d. 26.-11.-1940, datter af Edith og Christian Kristensen. Parret har børnene: Jan, født d. 31.-3.-1972 og Helle, født d. 19.-1.-1978.

E.L. har været på Lundbæk Landbrugsskole, han er i bestyrelsen for Kvægkontrollforeningen i Frederikshavn. Han overtog gården i august 1967 fra sin mor. Nuværende ejer er 3. generation på gården, som oprindeligt er udstykket fra "Lurgsholm" omkring 1900.

Ejendomsskyld 1.150.000. Areal 17 ha., heraf tilkøbt 8,5 ha. Derudover er der lejet 6 ha.

Stuehuset er opført i 1900 og løbende restaureret. Avlsbygningerne består af kvægstald fra 1971, lade fra 1947 og maskinhus fra 1984. Gården drives med en kvægproduktion på 26 årskøer og 26 ungdyr af racen Jersey. Planteproduktionens salgsafgrøder er korn. Der er 1 traktor, maskinstation bruges til en del af markarbejdet.

FREDERIKSHAVNSVEJ 529, "ENGDRUPGAARD", ASTRUP, 9800 HJØRRING, tlf. 98-965350.

NIELS CHRISTIAN MUNKBAK ANDERSEN, gårdejer, født d. 8.-8.-1945, søn af Olga og Christian Andersen.

N.C.M.A. har været på Hammerum Landbrugsskole, han er formand for Hjørring Amts Landøkonomiske Selskab. Han overtog gården d. 1.-8.-1972 fra sine forældre.

Ejendomsskyld 2.300.000. Areal 54 ha. og der er lejet 11 ha.

Stuehuset er opført i 1911 og restaureret i tiden 1988-90. Avlsbygningerne består af kvægstald fra 1923, som er renoveret i 1965, ungdyrstald fra 1974, lade fra 1911, maskinhus 1975, foderhus fra 1979 og desuden er der gylletank. Gården drives med en kvægproduktion på 50 årskøer, 55 ungdyr og 30 slagtekalve af racen SDM. Plantepro-

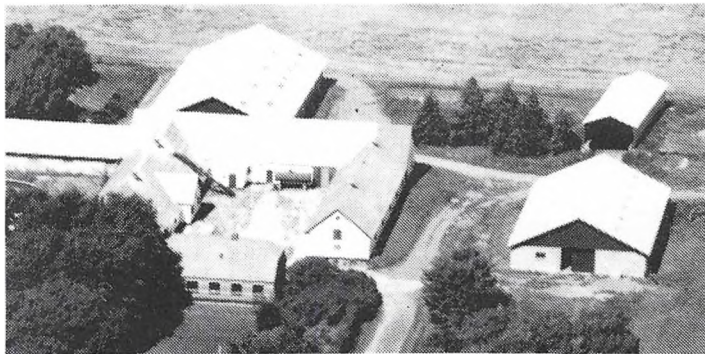

duktionens salgsafgrøder er raps, ærter og korn. Der er 3 traktorer, 1 mejetærsker, plansilo, kold lufts tørreri og der anvendes staldvarme til opvarmning af stuehuset. På gården er ansat 1 medhjælper.

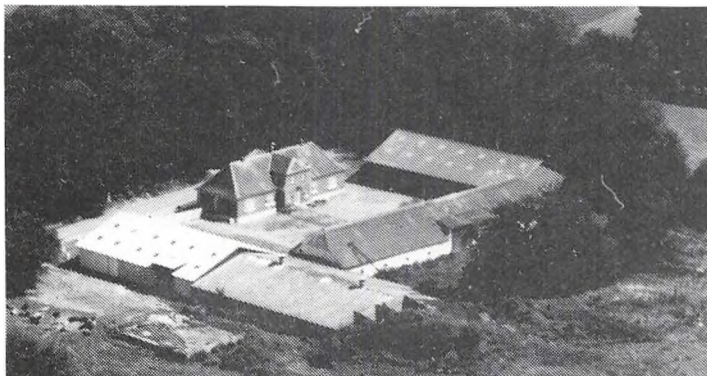

GLIMSHOLTVEJ 226, "GLIMSHOLTGAARD", GLIMSHOLT, 9870 SINDAL, tlf. 98-933202. JENS KRESTEN SØRENSEN, gårdejer, født d. 14.-6.-1955, søn af Ellen og Johan Sørensen, gift d. 31.-1.-1987 med Ulla Estrup Christensen, gardinsyerske/frisør, født d. 31.-8.-1957, datter af Ellen og Alfred Christensen. Parret har børnene: René, født d. 11.-8.-1983 og Vinni, født d.

14.-4.-1989. J.K.S. har været på Malling Landbrugsskole. Han overtog gården d. 1.-1.-1986 fra sine forældre, nuværende ejer er 4. generation. Ejendomsskyld 2.660.000. Areal 73 ha., heraf 2 ha. skov.

Stuehuset er opført efter en brand i 1920 og løbende restaureret. Avlsbygningerne består af kostald fra 1965, ungdyrstald fra 1987, lade fra 1920, maskinhus fra 1979 og desuden er der gylletank. Gården drives med en kvægproduktion på 45 årskøer, 35 ungdyr og 20 slagtekalve. Planteproduktionens salgsafgrøder er ærter, hvede og byg. Der er 3 traktorer, 1 mejetærsker og plansilo med varm lufts tørreri. Maskinstation bruges til en del af markarbejdet.

GLIMSHOLTVEJ 287, "NEDER HEJSELT", GLIMSHOLT, 9870 SINDAL, tlf. 98-933086.

JØRGEN RISHØJ JENSEN, gårdejer, født d. 16.-10.-1935, søn af søn af Maren og Martin Jensen, gift d. 12.-7.-1964 med Lis Bundgaard, faglærer, født d. 30.-11.-1941, datter af Ida Marie og Vagn Bundgaard. Parret har børnene: Tine, født d. 28.-4.-1965 og Martin, født d. 30.-7.-1966.

J.R.J. har været på Malling Landbrugsskole og er i bestyrelsen for Ugilt Husmandsforening. Han overtog gården d. 1.-3.-1971 fra Laurtis Ejlersen.

Ejendomsskyld 1.000.000. Areal 20 ha., heraf tilkøbt 4 ha., der er 3 ha. eng.

Stuehuset er af ældre dato og restaureret i 1983. Avlsbygningerne består af kvægstald og lade, som er genopført efter brand i 1964, maskinhus fra 1978 og der er gylletank. Gården drives med en kvægproduktion på 32 årskøer, 30 ungdyr og 6 slagtekalve af blandet race. Der er 2 traktorer og 1 gyllevogn. Maskinstation bruges til en del af markarbejdet.

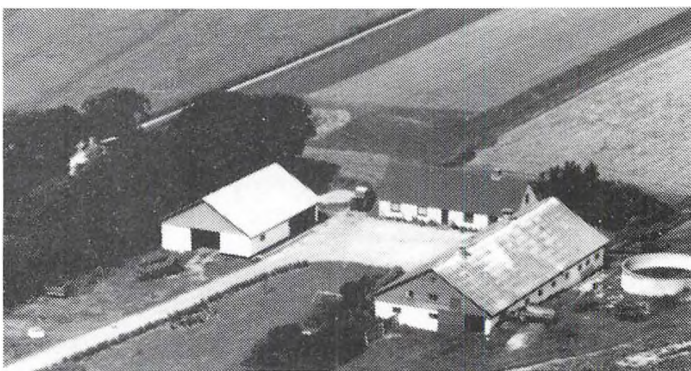

GLIMSHOLTVEJ 450, "BAKKELY", GLIMSHOLT, 9870 SINDAL, tlf. 98-473217.

ARNE JENSEN, gårdejer, født d. 29.-1.-1927, søn af Marie og Frederik Jensen, gift d. 7.-12.-1958 med Ingrid Andersen, medhjælpende hustru, født d. 19.-1.-1936, datter af Johanne og Alfred Andersen. Parret har børnene: Jytte, født d. 6.-12.-1959, Leif, født d. 25.-6.-1964 og Hans Erik, født d.

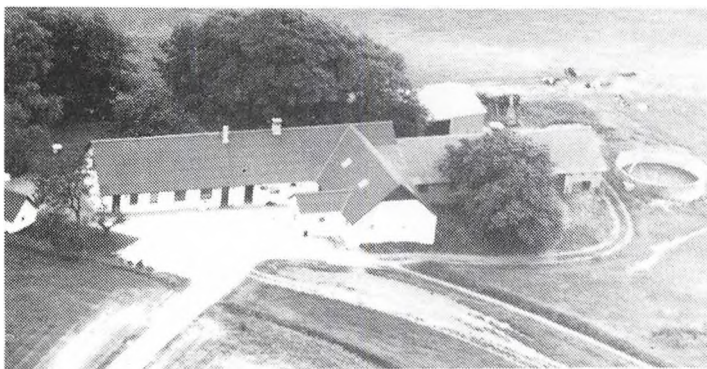

30.-1.-1969. A.J. overtog gården d. 14.-9.-1954 fra sine forældre.

Ejendomsskyld 800.000. Areal 19 ha., heraf tilkøbt 8,3 ha.

Stuehuset er opført i 1900, tilbygget i 1912 og løbende restaureret. Avlsbygningerne består af kvægstalde fra 1890 og 1969, lade fra 1918, maskinhus fra 1978 og desuden er der gylletank. Gården drives med en kvægproduktion på 24 årskøer, 26 ungdyr og 10 slagtekalve af blandet race. Der er 2 traktorer, maskinstation bruges til en del af markarbejdet.

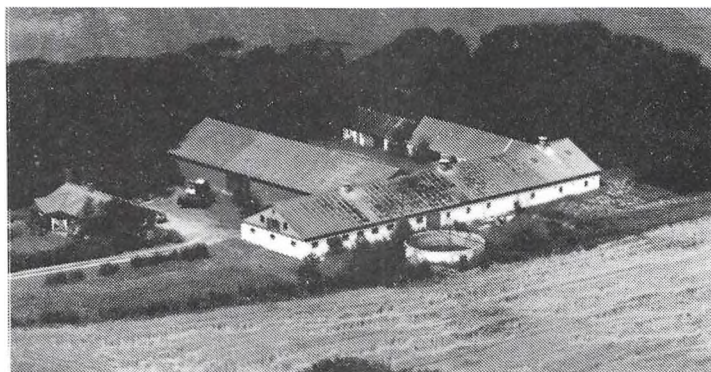

GLIMSHOLTVEJ 471, "NAALMOSE", LENDUM, 9870 SINDAL, tlf. 98-473225.

FREDE THOMSEN, gårdejer, født d. 23.-11.-1957, søn af Lis og Laurids Thomsen, bor sammen med Maj Allerslev, medhjælpende hustru, født d. 14.-4.-1957, datter af Anna og Gunnar Allerslev. Parret har børnene: Signe, født d. 17.-1.-1980 og Mette, født d. 7.-3.-1990.

F.T. er skovarbejder, han har været på Bygholm Landbrugsskole. Han overtog gården d. 1.-4.-1982 fra DLR. Ejendomsskyld 1.900.000. Areal 41,8 ha.

Stuehuset er opført i 1964. Avlbygningerne består af svinestalde fra 1940 og 1957, som er renoveret i 1975, lade og maskinhus fra 1973, desuden er der gylletank. Gården drives med en svineproduktion på 60 årssøer, der sælges ca. 800 smågrise og 200 slagtesvin årligt. Planteproduktionens salgsafgrøder er ærter, raps og frøgræs. Der er 2 traktorer, 1 mejetærsker, plansilo med varm lufts tørreri samt halmfyr.

GLIMSHOLTVEJ 514, "STUBBEN", 9870 SINDAL, tlf. 98-473361.

KAJ PILGAARD, gårdejer, født d. 23.-11.-1943, søn af Edith og Svend Aage Pilgaard, gift d. 17.-11.-1973 med Mona Pilgaard, medhjælpende hustru, født d. 4.-9.-1954. Parret har børnene: Ruben, født d. 26.-10.-1974, tvillingerne Mia og Maiken, født d. 17.-7.-1977, og Line, født d. 20.-12.-1978.

K.P. har været på Bygholm Landbrugsskole, han er revisor for Frederikshavn Kontrolforening. Han overtog gården d. 14.-11.-1972 fra Inger og Niels Andersen.

Ejendomsskyld 3.420.000. Areal 70 ha., heraf tilkøbt 48 ha., desuden er der lejet 4 ha. Stuehuset er opført i 1876 og restaureret i 1978. Avlsbygningerne består af kvægstald fra 1964, som er udvidet flere gange, senest i 1978, ungdyrstald fra 1978, lade og maskinhus fra 1964, foderhus fra 1977 og desuden er der udendørs køresilo og gylletanke. Gården drives med en kvægproduktion på 80 årskøer og 86 ungdyr af racen SDM. Planteproduktionens salgsafgrøde er byg. Der er 4 traktorer og kulfyr. På gården er ansat 2 medhjælpere og maskinstation bruges til en del af markarbejdet.

GL. SINDALVEJ 97, "MELLERGAARD", GL. SINDAL, 9870 SINDAL, tlf. 98-936690.

INGEMANN JESPERSEN, gårdejer, født d. 6.-1.-1937, søn af Sigrid og Valdemar Hansen, gift d. 27.-7.-1976 med Anne Marie Christensen, medhjælpende hustru, født d. 15.-8.-1952, datter af Erna og Kaj Christensen. Parret har datteren Rikke, født d. 24.-6.-1976.

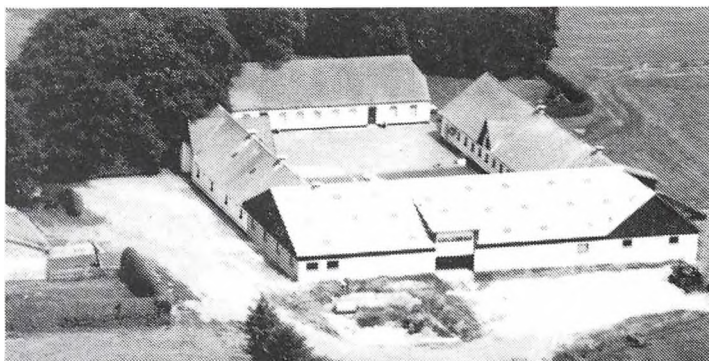

I.J. har været på Haslev Landbrugsskole. Han overtog gården d. 1.-11.-1969 fra Godtfred Thomsen. Ejendomsskyld 2.000.000. Areal 33,3 ha., heraf tilkøbt 7,7 ha. Derudover er der forpagtet 5,3 ha.

Stuehuset er opført i 1890 og løbende restaureret, senest i 1990. Avlsbygningerne består af kvægstalde fra 1939-40, som er renoveret i 1977, ungdyrstald fra 1977, svinestald fra 1936, som er tilbygget og renoveret i 1985, lade fra 1984, maskinhus fra 1990 og der er gylletank. Gården drives som alsidigt landbrug med en kvægproduktion på 29 årskøer, 25 ungdyr og 20 slagtekalve, af racen SDM, og en slagtesvineproduktion på 850 stk. årligt. Der er 2 traktorer, plansilo og kold lufts tørreri. Maskinstation bruges til en del af markarbejdet.

GRIMMESHAVEVEJ 42, "VESTER GRIMSHAUGE", ASTRUP, 9800 HJØRRING, tlf. 98-965076.

POUL ERIK SØRENSEN, gårdejer, født d. 24.-4.-1924, søn af Thomine og Søren Sørensen, gift d. 26.-3.-1966 med Else Larsen, medhjælpende hustru, født d. 25.-10.-1933, datter af Anine og Søren Larsen. Parret har børnene: Gitte, født d. 10.-11.-1967 og Grethe, født d. 17.-10.-1969.

P.E.S. har været på Malling Landbrugsskole. Han overtog gården i 1964 fra sine forældre. Ejendomsskyld 1.550.000. Areal 25 ha. og der er lejet 11 ha.

Stuehuset er af ældre dato og restaureret i 1974. Avlsbygningerne består af kvægstald fra 1965, svinestald og lade fra 1968, maskinhus fra 1970 og desuden er der gylletank. Gården drives som alsidigt landbrug med en kvægproduktion på 33 årskøer, 35 ungdyr og 15 slagtekalve, af racen SDM, og en slagtesvineproduktion på ca. 650 stk. årligt. Der er 2 traktorer. Maskinstation bruges til en del af markarbejdet og der er ansat 1 fodermester til hjælp.

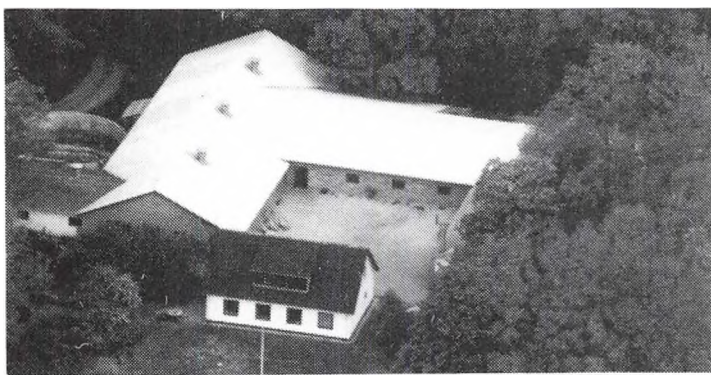

GRIMMESHAVEVEJ 86, "NY-GAARD", ASTRUP, 9800 HJØRRING, tlf. 98-965386.

JENS HOUGAARD OLESEN, gårdejer, født d. 26.-3.-1945, søn af Asta og Alfred Olesen, gift d. 1.-7.-1967 med Inger Lise Madsen, medhjælpende hustru, født d. 27.-4.-1946, datter af Karen Margrethe og Troels Madsen. Parret har børnene: Jan, født d. 22.-6.-1969, Lars, født d. 30.-8.-1972, Martin, født d. 21.-1.-1976

og Allan, født d. 29.-3.-1979.

J.H.O. overtog gården d. 1.-10.-1975 fra Ella og Aage Christensen.

Ejendomsskyld 2.200.000. Areal 70,9 ha., heraf tilkøbt 53 ha. Derudover er der lejet 7 ha. Stuehuset er opført i 1909 og restaureret i 1977. Avlsbygningerne består af kostald og lade fra 1983, maskinhus fra 1988, ungdyrstald fra 1989 og desuden er der gylletank. Gården drives med en kvægproduktion på 65 årskøer, 85 ungdyr og 50 slagtekalve af racen SDM. Planteproduktionens salgsafgrøder er ærter og raps. Der er 3 traktorer, kornsilo og der anvendes staldvarme til opvarmning af stuehuset. Maskinstation bruges til en del af markarbejdet og der er ansat 1 medhjælper.

GRIMSHAVEVEJ 116, "SØNDERGAARD", SKIBSBY, 9800 HJØRRING, tlf. 98-929819.

HANS HENRIK RIISAGER, gård-ejer, født d. 3.-9.-1960, søn af Ellen og Kaj Riisager.

H.H.R. har været på Kongensgård og Lundbæk landbrugsskoler, han er i kredsledelsen for DLG. Han overtog gården d. 28.-7.-1982 fra Erik Larsen.

Ejendomsskyld 3.200.000. Areal 58,3 ha., heraf tilkøbt 29,8 ha.

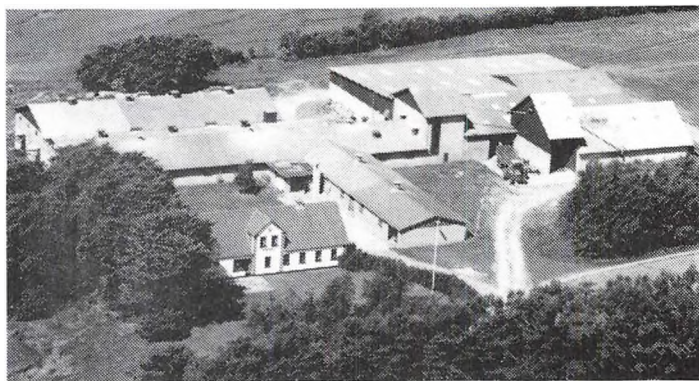

Derudover er der forpagtet 20,5 ha.

Stuehuset er opført i 1917 og restaureret i 1984. Avlsbygningerne består af sostalde fra 1976 og 1977, slagtesvinestald fra 1983, ungdyrstald fra 1985, maskinhus fra 1984, lade fra 1989, som er genopført efter brand, desuden er der kornmagasin og gylletank. Gården drives med en svineproduktion på 110 årssøer, der produceres ca. 2.000 slagtesvin årligt. Planteproduktionens salgsafgrøder er raps, ærter og industrikartofler. Der er 2 traktorer, 1 mejetærsker, plansilo og varm lufts tørreri.



HALEMØLLEVEJ 27, "HØJLUND", STENHØJ, 9900 FREDERIKSHAVN, tlf. 98-475250.

POUL ERIK LARSEN, gårdejer, født d. 9.-9.-1941, søn af Anna og Adolf Larsen, gift d. 12.-12.-1970 med Karen Vestergaard, medhjælpende hustru, født d. 6.-6.-1951, datter af Emma og Richard Vestergaard Jensen. Parret har børnene: Jan, født d. 28.-8.-1972 og Gitte, født d. 21.-7.-1975. P.E.L. overtog gården d. 1.-3.-

1978 fra sine forældre. Ejendomsskyld 1.400.000. Areal 26,7 ha., heraf tilkøbt 17,2 ha., og der er lejet 12,8 ha.

Stuehuset er opført før 1900 og løbende restaureret. Avlsbygningerne består af kvægstald fra 1960, som er renoveret i 1980 og tilbygget i 1986, lade fra 1990, maskinhus fra 1988 og desuden er der gylletank. Gården drives med en kvægproduktion på 30 årskøer, 30 ungdyr og 15 slagtekalve af racen SDM. Planteproduktionens salgsafgrøde er korn. Der er 3 traktorer, plansilo og der anvendes staldvarme til opvarmning af stuehuset. Maskinstation bruges til en del af markarbejdet.

HJØRRINGVEJ 232, "LILLE HORSHOLT", FJELSTED, 9870 SINDAL, tlf. 98-965116. KARL ERIK PEDERSEN, gårdejer, født d. 10.-4.-1929, søn af Elvine og Jens Christian Pedersen, gift d. 4.-12.-1949 med Dagny Laustsen, vaskeriarbejder, født d. 31.-12.-1927, datter af Jensine og Laurits Laustsen. Parret har børnene: Bjarne, født d. 13.-3.-1950, Gert, født d. 22.-5.-1951 og Svend Aage, født d. 12.-1.-1956.

K.E.P. overtog gården d. 20.-12.-1958 fra Christian Larsen.

Ejendomsskyld 1.060.000. Areal 4,5 ha.

Stuehuset er opført i 1969. Avlsbygningerne består af svinestalde fra 1976 og 1981, samt lade fra 1985. Gården drives med en svineproduktion på 50 årssøer, der sælges ca. 900 smågrise årligt. Der er 1 traktor, plansilo og kold lufts tørreri. Maskinstation bruges til en del af markarbejdet.

HJØRRINGVEJ 330, "VESTERGAARD", FJELSTED, 9870 SINDAL, tlf. 98-965595. ERIK ADSER, gårdejer, født d. 3.-5.-1943, søn af Bente og Mogens Adser, gift d. 15.-1.-1966 med Pia Nissen, lægesekretær, født d. 31.-5.-1945, datter af Linda og Kaj Nissen. Parret har børnene: Helle, født d. 8.-7.-1968, Ulla, født d. 15.-7.-1971 og Anne, født d. 21.-6.-1976.

E.A. har været på Asmildkloster Landbrugsskole. Han overtog gården d. 10.-12.-1987 fra J. Christensen.

Ejendomsskyld 1.000.000. Areal 36,5 ha.

Stuehuset er opført i 1909 og restaureret i 1990. Avlsbygningerne består af kvægstald og lade fra 1909. Gårdens besætning er på 20 ammekøer og 20 ungdyr. Planteproduktionens salgsafgrøder er hvede, raps og byg. Der er 2 traktorer, maskinstation bruges til en del af markarbejdet.

HJØRRINGVEJ 398, "GRØNNEVANG", FJELSTED, 9800 HJØRRING.

VERNER STEEN JENSEN, gårdejer, omtales under "Høngaard", Hjørringvej 415.

V.S.J. overtog gården i 1982 fra Esther og Christian Hansen.

Ejendomsskyld 680.000. Areal 11 ha.

Stuehuset er opført i 1920 og restaureret i 1974. Avlsbygningerne består af svinestald fra 1925 og 1972, som er renoveret i 1983/84, lade fra 1925 og maskinhus fra 1970. Slagtesvinene fra "Høngaard", opfedes her på denne gård, som drives sammen med "Høngaard", Hjørringvej 415.

HJØRRINGVEJ 410, "BÆKKEKELUND", FJELSTED, 9800 HJØRRING, tlf. 98-965169. KAJ NIELSEN, gårdejer, født d. 31.-3.-1934, søn af Ingeborg og Christian Julius Nielsen, gift d. 14.-5.-1960 med Grethe Nielsen, medhjælpende hustru, født d. 5.-7.-1937, datter af Maren Kristine og Ingemann Nielsen. Parret har børnene: Kirsten, født d. 5.-5.-1963, Jette, født d. 15.-12.-1965, Rita, født d. 8.-11.-1966 og Birte, født d. 28.-2.-1972.

K.N. har været på St. Restrup Husmandsskole og er i bestyrelsen for Sindal Husmandsforening. Han overtog gården d. 1.-4.-1960 fra sine forældre.

Ejendomsskyld 690.000. Areal 13 ha. og der er lejet 15 ha.

Stuehuset er opført i 1935 og løbende restaureret. Avlsbygningerne består af kvægstald fra 1964, som er udvidet i 1974, lader fra 1940 og 1978, maskinhus fra 1960 og desuden er der gylletank. Gården drives med en kvægproduktion på 22 årskøer og 35 ungdyr af racen Jersey. Der er 3 traktorer, maskinstation bruges til en del af markarbejdet.

HJØRRINGVEJ 415, "HØNGAARD", FJELSTED, 9800 HJØRRING, tlf. 98-965273. VERNER STEEN JENSEN, gårdejer, født d. 14.-11.-1941, søn af Gerda og Harald Jensen, bor sammen med Margrethe Simonsen, medhjælpende hustru, født d. 10.-6.-1942, datter af Paulus Simonsen.

V.S.J. overtog gården d. 1.-4.-1968 fra Børge Nielsen.

Ejendomsskyld 1.700.000. Areal 20,7 ha., heraf tilkøbt 13 ha., og der er lejet 8,5 ha. Stuehuset er opført i 1890 og restaureret flere gange, senest i 1986. Avlsbygningerne består af svinestald fra 1940, som er revoveret i 1970, slagtesvinestald og maskinhus fra 1975, sostald fra 1978, klimastald fra 1982, og desuden er der 4 gastætte siloer og gylletank. Gården drives med en svineproduktion på 110 årssøer, der sælges 200 smågrise og 1.900 slagtesvin årligt. Planteproduktionens salgsafgrøde er raps. Der er 4 traktorer, 1 mejetærsker og markvandingsanlæg. På gården er ansat 1 medhjælper. Gården drives sammen med "Grønnevang", Hjørringvej 398.



HOLMENVEJ 181, "VESTER HOLMEN", VESTER HOLMEN, 9900 FREDERIKSHAVN, tlf. 98-484204. HANS NIELSEN, gårdejer, født d. 28.-6.-1931, søn af Martha Kristine og Niels Christian Nielsen, gift d. 12.-2.-1955 med Vera Nielsen, medhjælpende hustru, født d. 28.-9.-1935, datter af Henny Krista og Lars Buus Nielsen. Parret har børnene: Conny, født d. 11.-4.-1957, Søren, født d. 8.-8.-1961 og Anders, født 22.-11.-1967.

H.N. overtog gården d. 20.-1.-1955 fra Villads Eriksen.

Ejendomsskyld 1.150.000. Areal 15,3 ha.

Stuehuset er opført før 1900 og restaureret i 1977. Avlsbygningerne består af kvægstald fra 1980, ungdyrstald fra 1962, som er renoveret i 1980, lade fra 1950 og maskinhus fra 1975. Gården drives med en kvægproduktion på 28 årskøer, 25 ungdyr og 15 slagtekalve af racen SDM. Der er 3 traktorer og 1 markvandingsanlæg. Maskinstation bruges til en del af markarbejdet.

HØJBJERGVEJ 41, "KRISTIANSHVILE", GLIMSHOLT, 9870 SINDAL, tlf. 98-933091. JENS OLE FREDERIKSEN, gårdejer, født d. 16.-3.-1952, søn af Maja og Kjeld Frederiksen, gift d. 26.-12.-1979 med Karen Corfitz Andersen, medhjælpende hustru, datter af Anna og Svend Vagn Andersen. Parret har børnene: Heidi, født d. 13.-2.-



1979, Kristian, født d. 9.-10.-1981 og Thor, født d. 31.-8.-1985. Jens O. Frederiksen er vurderingsmand ved DLR, han har været på Malling Landbrugsskole 2 gange, og er i bestyrelsen for Hjørring og Frederikshavns kredsens Familiebrug samt for Vendsyssels Familiebrug. Han overtog gården d. 1.-1.-1978 fra sine forældre. Ejendomsskyld 1.450.000. Areal 27,7 ha., heraf tilkøbt 5 ha. Stuehuset er opført i 1990. Avls-

bygningerne består af kvægstald og ungdyrstald fra 1964, lade fra 1928, maskinhus fra 1973, foderhus fra 1980 og desuden er der gylletank. Gården drives med en kvægproduktion på 40 årskøer, 25 ungdyr og 35 slagtekalve af racen Jersey. Der er 2 traktorer, kornsilo med varm lufts tørreri og der anvendes staldvarme til opvarmning af stuehuset. Maskinstation bruges til en del af markarbejdet.

JERUPVEJ 251, "VAAEN", MOSBJERG, 9870 SINDAL, tlf. 98-930703.

JOHN ABILDGAARD HANSEN, gårdejer, født d. 22.-2.-1964, søn af Ketty og Tage Abildgaard Hansen, bor sammen med Kirsten Hildebrand Henriksen. Parret har datteren Anne, født d. 15.-6.-1990.

J.A.H. har været på Hammerum og Lundbæk landbrugsskoler. Han overtog gården d. 1.-7.-1989 fra Nykredit.

Ejendomsskyld 3.800.000. Areal 107 ha.

Stuehuset er opført i 1919. Avlsbygningerne brændte i 1967/68, der er nu kun en lade fra 1989. Gården drives udelukkende med planteproduktion bestående af raps, ærter, byg og hvede. J.A.H. driver maskinstation og på gården er der 1 traktor og plansilo med varm lufts tørreri.

J.A.H. har desuden halvpart i faderens gård, "Nørgaard", Måstrupvej 166.

JERUPVEJ 308, "BRETTET", MOSBJERG, 9870 SINDAL, tlf. 98-930142.

FREDE PEDERSEN, gårdejer, født d. 11.-6.-1929, søn af Charlotte og Thomas Pedersen, gift d. 11.-7.-1953 med Gerda Andersen, husmor, født d. 4.-1.-1932, datter af Julie og Arne Holst Andersen. Parret har børnene: Holger, født d. 17.-3.-1955, Arne, født d. 26.-5.-1957 og Jørgen, født d. 26.-10.-1966.



F.P. har været på Lundbæk Landbrugsskole. Han overtog gården d. 22.-8.-1964 fra Knud Lykkegaard.

Ejendomsskyld 1.200.000. Areal 32 ha., heraf tilkøbt 3 ha.

Stuehuset er opført i 1917 og løbende restaureret. Avlsbygningerne består af kvægstald fra 1960, svinestald fra 1955 og lade fra 1949. Gården drives med en kvægproduktion på 5 årskøer, 25 ungdyr og 25 slagtekalve af blandet race. Planteproduktionens salgsafgrøder er raps og korn. Der er 2 traktorer, 1 mejetærsker, kornsilo med varm lufts tørreri samt halmfyr. Maskinstation bruges til en del af markarbejdet.

JERUPVEJ 757, "Ø. NØRGAARD", VOGN, 9870 SINDAL, tlf. 98-930579.

JENS KRISTIAN JAKOBSEN, gårdejer, født d. 6.-8.-1953, søn af Lisbeth og David Jakobsen, gift d. 26.-1.-1976 med Lone Jakobsen, assisterende hjemmehjælper, født d. 22.-2.-1957. Parret har børnene: Martin, født d. 14.-2.-1979, Ulrik, født d. 23.-3.-1982 og Lasse, født d. 1.-5.-1987.

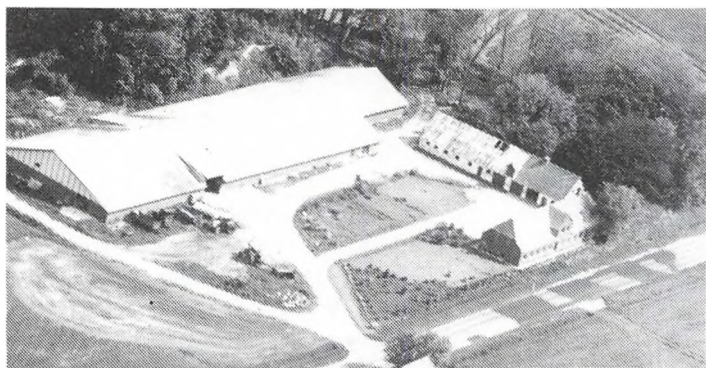

Jens K. Jakobsen har været på Hammerum og Kærhave landbrugs-skoler. Han overtog gården d. 1.-3.-1976 fra Henning Nørgaard. Ejendomsskyld 3.130.000. Areal 57 ha., heraf 1 ha. skov. Derudover er der lejet 5 ha.

Stuehuset er opført i 1840 og løbende restaureret. Avlsbygningerne består af løsdriftsstald, lade og foderhus fra 1978, desuden er der køresilo. Gården drives med en kvægproduktion på 70 årskøer

og 70 ungdyr af racerne RDM og blandet race. Planteproduktionens salgsafgrøder er raps, byg og hvede. På gården er der plansilo med tørreri.

KARLSMINDEVEJ 63, "ØSTER SKOVEN", 9870 SINDAL, tlf. 98-473176.

NIELS REGNAR SØRENSEN, gårdejer, født d. 29.-10.-1935, søn af Eva Marie og Niels Sørensen, gift d. 6.-4.-1985 med Lis Holmbäck, kommuneassistent, født d. 31.-12.-1937, datter af Esther og Aksel Palle Holmbäck. Parret har børnene: Karen Margrethe, født d. 12.-10.-1961 og Knud Henrik, født d. 7.-3.-1963.



N.R.S. er i repræsentantskabet for MD-Food, i Sindal Kommunalbestyrelse og formand for Menighedsrådet. Han overtog gården d. 1.-11.-1960 fra sine forældre. Gennem 30 år er der anlagt fuglereservat med 5 søer og beplantning med usædvanlig flora. Ejendomsskyld 1.800.000. Areal 33 ha., heraf tilkøbt 13 ha., der er 5,5 ha. fugle-reservat, skov og søer.

Stuehuset er opført i 1978. Avlsbygningerne består af kostald fra 1975, ungdyrstald fra 1976/77, svinestald fra 1979/80, lade fra 1982, maskinhus fra 1938 og desuden er der køresilo. Gården drives som alsidigt landbrug med en kvægproduktion på 40 årskøer, 40 ungdyr og 10 slagtekalve, af racen Jersey, samt en svineproduktion på 15 årssøer, der sælges 150 smågrise og 150 slagtesvin årligt. Der er 2 traktorer, 1 mejer-tærsker og kornsilo. Maskinstation bruges til en del af markarbejdet.



KARLSMINDEVEJ 124, "ELLE-GAARD", GLIMSHOLT, 9870 SINDAL, tlf. 98-473222.

MOGENS PETERSEN, gårdejer, født d. 26.-12.-1948, søn af Ingeborg og Knud Pedersen, gift d. 10.-7.-1976 med Irene Nielsen, rengøringsassistent, født d. 13.-3.-1953, datter af Birte og Niels Regnar Nielsen. Parret har børnene: Karina, født d. 11.-11.-1975 og Annika, født d. 6.-11.-1978. M.P. har været på Lundbæk

Landbrugsskole, han er kommunal rottebekæmper og er i bestyrelsen for Ugilt Husmandsforening. Han overtog gården d. 1.-1.-1976 fra sine forældre.

Ejendomsskyld 1.450.000. Areal 28 ha., heraf 1 ha. skov. Derudover er der lejet 5 ha. Stuehuset er opført i 1900 og løbende restaureret. Avlsbygningerne består af kvæg-

stald og lade fra 1966, maskinhus fra 1976 og foderhus fra 1978. Gården drives udelukkende med planteproduktion bestående af raps, frøgræs, korn og ærter. Der er 2 traktorer, 1 mejetærsker, 1 markvandingsanlæg, plansilo og varm lufts tørreri.

KJØLHOLMVEJ 81, "LILLE ØSTERGAARD", BETTEBY, 9800 HJØRRING, tlf. 98-965539.

THORBJØRN THOMSEN, gårdejer, født d. 25.-11.-1967, søn af Jytte og Freddy Thomsen, bor sammen med Britta Hvims, fabriksarbejder, født d. 29.-6.-1969, datter af Heini og Asger Hvims.

T.T. har været på Try Landbrugsskole. Han overtog halvpart i gården i 1987 fra sin far, den anden halvpart har han forpagtet fra faderen.

Ejendomsskyld 1.250.000. Areal 23,8 ha. Derudover er der lejet 36,1 ha. Stuehuset er opført i 1890 og restaureret i 1977. Avlsbygningerne består af kvægstald fra 1973, som er ombygget i 1982, ungdyrstald og lade fra 1989, kalvehus fra 1988, maskinhus fra 1970, foderhus fra 1986 og desuden er der køresilo og gylletank. Gården drives med en kvægproduktion på 42 årskøer, 50 ungdyr og 50 slagtekalve af racen SDM. Planteproduktionens salgsafgrøder er ærter og raps. Der er 3 traktorer, kornsilo og varmegenvindingsanlæg til opvarmning af stuehuset. Maskinstation bruges til en del af markarbejdet.



KJØLHOLMVEJ 135, "KJØLHOLM", KJØLHOLM, 9800 HJØRRING, tlf. 98-965180.

SØREN EJSTRUP, gårdejer, født d. 8.-2.-1922, søn af Thomine Bæk og Peder Ejstrup, gift d. 3.-12.-1955 med Inga Lise Nielsen, fabriksarbejder, født d. 8.-12.-1935, datter af Emma og Thomas Nielsen. Parret har børnene: Per og Finn, født d. 23.-8.-1957, Marianne, født d. 4.-9.-1961 og Erik, født d. 6.-8.-1965.

S.E. har været på Ladelund Landbrugsskole. Han overtog gården d. 1.-7.-1971 fra Thorvald Jensen. Sønnen Finn købte halvpart i gården i 1988; far og søn driver nu gården sammen. F.E. har været på Korinth og Lundbæk landbrugsskoler.

Ejendomsskyld 1.050.000. Areal 33,8 ha. og der er lejet 1 ha.

Stuehuset er opført i 1936 og restaureret i 1971. Avlsbygningerne består af kvægstald fra 1956, ungdyrstald fra 1990, lader fra 1956 og 1990, desuden er der gylletank. Gården drives med en kvægproduktion på 48 årskøer og 40 ungdyr af racen Jersey. Planteproduktionens salgsafgrøde er ærter. Der er 2 traktorer og kornsilo. Maskinstation bruges til en del af markarbejdet.

KNOPPENVEJ 41, "BRØDLEDET", STENHØJ, 9800 HJØRRING, tlf. 98-475068.

SVEND BROCHHOLM, gårdejer, født d. 11.-9.-1944, søn af Thyra og Karl Brochholm, gift d. 27.-12.-1976 med Grethe Andersen, medhjælpende hustru, født d. 1.-6.-1951, datter af Alma og Christian Andersen. Parret har børnene: Ole, født d. 22.-11.-1976 og Lene, født d. 11.-3.-1981.

S.B. har været på Asmildkloster Landbrugsskole. Han overtog gården d. 1.-4.-1974 fra Paul Nielsen.

Ejendomsskyld 2.376.000. Areal 41,4 ha., heraf tilkøbt 19,5 ha., der er lidt skov. Stuehuset er opført i 1987. Avlsbygningerne består af kvægstald fra 1917, som er renoveret til kviestald i 1978, kostald fra 1977, lade fra 1916, maskinhus fra 1982, og desuden er der gylletank og indendørs køresilo. Gården drives med en kvægproduktion på 40 årskøer, 55 ungdyr og 25 slagtekalve af blandet race. Planteproduktionens salgsafgrøder er ærter, hvede og byg. Der er 4 traktorer, 1 mejetærsker, plansilo med varm lufts tørreri og der anvendes staldvarme til opvarmning af stuehuset.

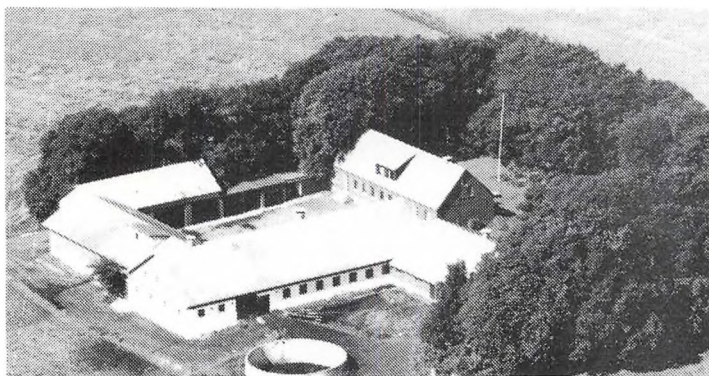

KRINGELMOSEVEJ 54, "KRINGELMOSE", LENDUM, 9870 SINDAL, tlf. 98-473532.

KNUD HESTVANG NIELSEN, gårdejer, født d. 5.-2.-1959, søn af Lilian og Svend Nielsen, gift d. 2.-8.-1986 med Lene Holm Mikkelsen, sygehjælper, født d. 10.-5.-1962, datter af Ketty og Gunner Mikkelsen.

K.H.N. har været på Lundbæk Landbrugsskole 2 gange, han er i kredsledelsen for DLG i Stenhøj-

Hjørring-Frederikshavn. Han overtog gården d. 1.-3.-1982 fra Annemarie og Verner Andersen.

Ejendomsskyld 1.750.000. Areal 34 ha.

Stuehuset er opført i 1906 og restaureret i 1986. Avlsbygningerne består af kvægstald fra 1920, som er genopført efter brand i 1967, svinestald fra 1967, som er ombygget til ungdyrstald i 1983, lade og maskinhus fra 1967 og desuden er der gylletank. Gården drives med en kvægproduktion på 45 årskøer, 55 ungdyr og 25 slagtekalve af racen SDM. Der er 1 traktor, 1 rendegraver, plansilo med varm lufts tørreri. Til markarbejdet bruges maskiner fra K.N.'s fødehjem, "Milbakken", og der bruges maskinstation til en del af markarbejdet.

KRINGELMOSEVEJ 67, "MILBAKKEN", LENDUM, 9870 SINDAL, tlf. 98-473146.

LILLIAN NIELSEN, gårdejer, født d. 17.-5.-1934, datter af Hedvig og Knud Hestvang, gift d. 27.-10.-1955 med Svend Nielsen, født d. 1.-4.-1930, søn af Margrethe og Jens Nielsen. Parret har børnene: Knud, født d. 5.-2.-1959, Henrik, født d. 25.-1.-1963 og Dorte, født d. 23.-4.-1969.

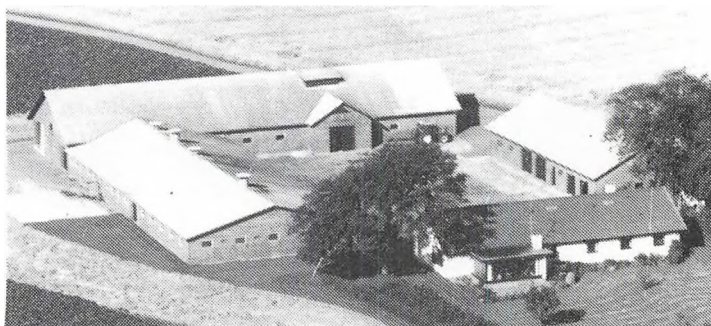

S.N. døde d. 5.-5.-1988. L.N. overtog gården d. 25.-8.-1955 fra Hjalmar Jensen.

Ejendomsskyld 2.940.000. Areal 56,5 ha., heraf tilkøbt 18,3 ha., der er 5,3 ha. eng. Stuehuset er opført i 1972. Avlsbygningerne består af kvægstald fra 1964, som er renoveret til svin i 1983, svinestald fra 1964, som er renoveret i 1983, lade fra 1962, maskinhus fra 1966 og desuden er der gylletank. Gården drives med en slagtesvineproduktion på 3.400 stk. årligt. Planteproduktionens salgafgrøder er raps, byg og hvede. Der er 2 traktorer, 1 mejetærsker og kornsilo med varm lufts tørreri. Maskinstation bruges til en del af markarbejdet og sønnen Knud på nabogården hjælper til.

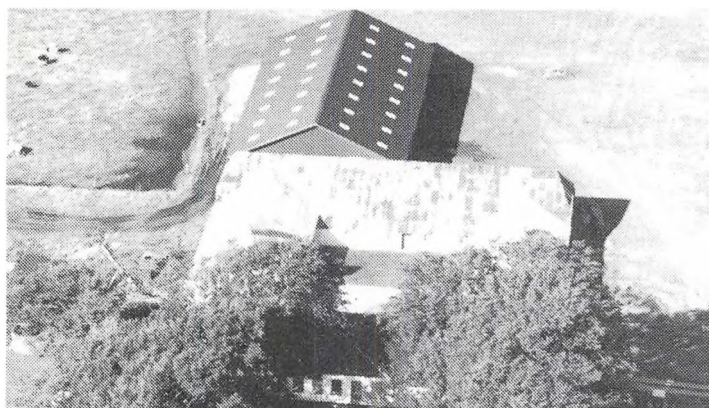

KRINGELMOSEVEJ 166, "ØSTERGAARD", BREDMOSE, 9870 SINDAL, tlf. 98-473095.

MARTIN CHRISTIAN LYKKEGAARD PEDERSEN, gårdejer, født d. 10.-2.-1935, søn af Emma og Peter Pedersen.

M.C.L.P. har været på Horne Højskole med landbrugsfag. Han overtog gården d. 1.-7.-1971 fra sine forældre.

Ejendomsskyld 1.800.000. Areal 29,5 ha., heraf 2 ha. eng.

Stuehuset er opført i 1914 og løbende restaureret. Avlsbygningerne består af kvægstald fra 1935, som er moderniseret i 1976, en gammel lade samt en fra 1982, maskinhus fra 1982, og desuden er der foderhus samt gylletank. Gården drives med en kvægproduktion på 30 årskøer, 30 ungdyr og 10 slagtekalve af racen SDM. Der er 2 traktorer, 1 mejetærsker, kornsilo og varm lufts tørreri. Maskinstation bruges til en del af markarbejdet.

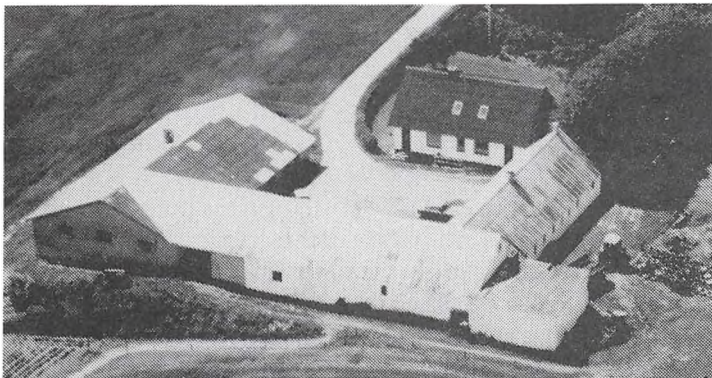

KRINGELMOSEVEJ 205, "LILLE TOPHOLT", LENDUM, 9870 SINDAL, tlf. 98-473363.

BØRGE LARSEN, gårdejer, født d. 13.-3.-1915, søn af Sine Kristine og Jens Peter Larsen, gift d. 25.-9.-1945 med Krista Larsen, medhjælpende hustru, født d. 22.-11.-1918, datter af Martine og Oluf Larsen. Parret har børnene: Jens Ole, født d. 22.-12.-1945, Per, født d. 8.-2.-1948, Mary, født d. 13.-5.-1953 og An-

na Magrethe, født d. 15.-5.-1954.

B.L. bestyrede gården i perioden 1944-53 og overtog den i marts 1953 fra sin mor, nuværende ejer er 4. generation.

Ejendomsskyld 980.000. Areal 17,8 ha., heraf tilkøbt 0,8 ha.

Gården brændte i 1922 og stuehuset blev genopført samme år og det er løbende restaureret. Avlsbygningerne blev genopført efter branden med kvægstald og lade, og desuden er der kvægstald fra 1965 og gylletank. Gården drives som alsidigt landbrug med en kvægproduktion på 20 årskøer, 10 ungdyr og 10 slagtekalve, af racen RDM, og med en svineproduktion på 5 årssøer og der produceres ca. 70 slagtesvin årligt. Der er 2 traktorer, maskinstation bruges til en del af markarbejdet.

KRINGELMOSEVEJ 232, "NØRHOLT", LENDUM, 9870 SINDAL, tlf. 98-473536.

HENRIK SILLEBAK CHRISTENSEN, gårdejer, født d. 1.-2.-1953, søn af Edele og Johannes Christensen, gift d. 31.-7.-1982 med Susanne Jensen, husassistent, født d. 16.-10.-1959, datter af Lykke Orpa og Hans J. Jensen. Parret har børnene: Jesper, født d. 14.-11.-1979 og Anders, født d. 2.-12.-1982.

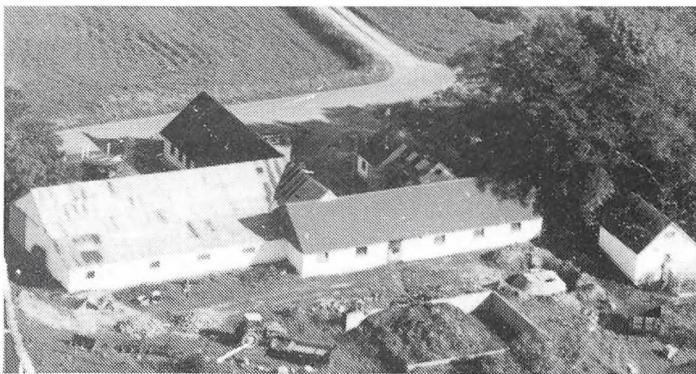

H.S.C. er slagteriarbejder. Han overtog gården d. 1.-8.-1977 fra sine forældre. Ejendomsskyld 660.000. Areal 13 ha., heraf tilkøbt 3,8 ha. Derudover er der lejet 1 ha.

Stuehuset er opført i 1890 og løbende restaureret. Avlsbygningerne består af kvægstald fra 1985, lade fra 1954 og maskinhus fra 1989. Gården drives med en kvægproduktion på 18 årskøer, 18 ungdyr og 10 slagtekalve af racen SDM. Der er 2 traktorer og halmfyr. Maskinstation bruges til en del af markarbejdet.

LENDUMVEJ 146, "BROHUSET", 9870 SINDAL, tlf. 98-936230.

PAUL CHRESTEN JØRGENSEN, gårdejer, født d. 15.-4.-1943, søn af Anna Elise og Jørgen Jørgensen, gift d. 11.-4.-1975 med Ketty Møller, fabriksarbejder, født d. 17.-1.-1941, datter af Erna og Kresten Møller. Parret har børnene: Pia, født d. 31.-12.-1959, Johnna, født d. 5.-5.-1963, Kent, født d. 17.-9.-1964 og Cathrine, født d. 24.-11.-1978.

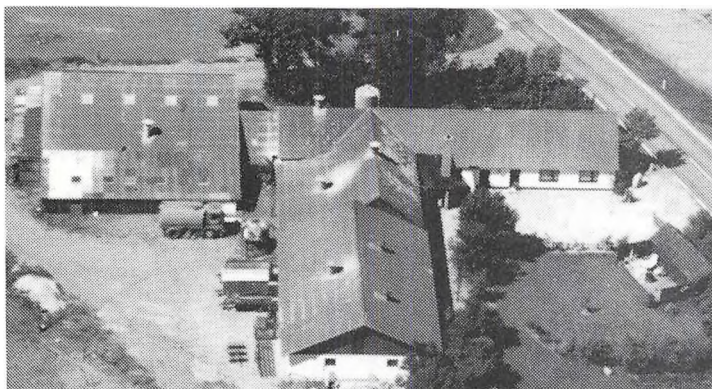

Paul C. Jørgensen har været på Gråsten Landbrugsskole. Han overtog gården d. 1.-4.-1976 fra Oda Larsen.

Ejendomsskyld 890.000. Areal 22 ha., heraf tilkøbt 15 ha., og der er lejet 8 ha.

Stuehuset er opført i 1800-tallet og restaureret i 1977. Avlsbygningerne består af løsdriftsstald fra 1990, farestald, goldsostald og lade fra 1977, fravænningsstald fra 1979, og desuden er der lø-

beafdeling og gylletank. Gården drives som alsidigt landbrug med en svineproduktion på 85 årssøer, der produceres 1.700 slagtesvin årligt, samt en besætning på 4 ammekøer, 7 ungdyr og 2 slagtekalve af racen Charolais. Planteproduktionens salgsafgrøder er korn og raps. Der er 2 traktorer, plansilo og varm lufts tørreri. Maskinstation bruges til en del af markarbejdet.

LENDUMVEJ 469, "TRYGGEMELLE", LENDUM, 9870 SINDAL, tlf. 98-473412.

JENS PETER MADSEN, gårdejer, født d. 15.-12.-1949, søn af Kristine og Svend Madsen, gift d. 29.-4.-1972 med Elin Christensen, hospitalslaborant, født d. 6.-11.-1950, datter af Henny og Hans Christensen. Parret har børnene: Henrik, født d. 1.-5.-1974, Hanne, født d. 9.-3.-1977, Martin, født d. 6.-11.-1981 og Flemming, født d. 22.-6.-1986.

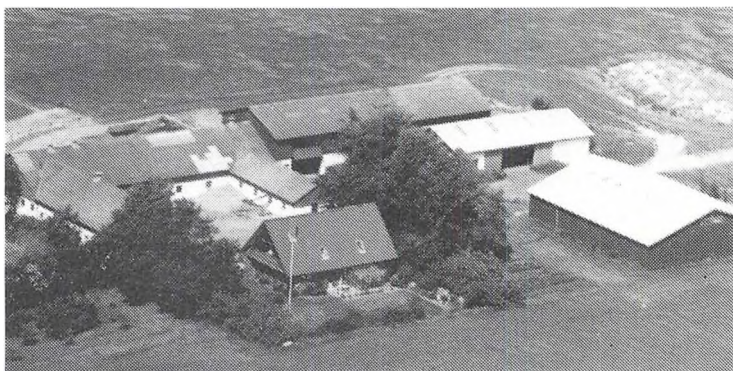

J.P.M. har været på Lyngby Landbrugsskole, han er formand for Efra Gruppen under Frederikshavn Landboforening. Han overtog gården d. 1.-4.-1975 fra Gunnar Christensen.

Ejendomsskyld 1.990.000. Areal 31,8 ha. og der er lejet 22,2 ha.

Stuehuset er opført i 1980. Avlsbygningerne består af kostald og ungdyrstald fra 1974, lade fra 1960, et ældre maskinhus og et fra 1986, foderhus fra 1978 og desuden er der 2 køresiloer. Gården drives med en kvægproduktion på 60 årskøer og 70 ungdyr af racen SDM. Planteproduktionens salgsafgrøder er hvede og raps. Der er 4 traktorer, 1 mejetærsker og anparter i Lendum Møllelaug. Maskinstation bruges til en del af markarbejdet.

LENDUMVEJ 486, "SOLSIG", LENDUM, 9870 SINDAL, tlf. 98-473319.

JØRGEN NIELSEN, landmand, født d. 12.-5.-1950, søn af Ellen og Christian Nielsen, gift d. 23.-10.-1971 med Jette Andersen, butiksassistent, født d. 7.-9.-1951, datter af Mary og Knud Kammer Andersen. Parret har børnene: Jesper, født d. 2.-8.-1970, Johnny, født d. 9.-8.-1971 og Jeanette, født d. 1.-7.-1977.

J.N. overtog gården d. 1.-10.-1976 fra Hans Pedersen.

Ejendomsskyld 1.260.000. Areal 11,2 ha. og der er lejet 44 ha.

Stuehuset er opført i 1981. Avlsbygningerne består af kostald fra 1977, ungdyrstald fra 1912, lade fra 1956 og maskinhus fra 1987. Gården drives med en kvægproduktion på 60 årskøer og 25 ungdyr af blandet race. Planteproduktionens salgsafgrøde er ærter. Der er 4 traktorer, 1 mejetærsker og kornsilo. Maskinstation bruges til en del af markarbejdet.

LØTHVEJ 146, "ELSIG", LENDUM, 9870 SINDAL, tlf. 98-473351.

EGON PEDERSEN, gårdejer, omtales under "Langager", Stenhøjvej 15.

E.P. overtog gården d. 15.-2.-1985 fra Elly og Hans Slot Eriksen.

Ejendomsskyld 900.000. Areal 20 ha., heraf 3 ha. eng.

Stuehuset er opført i 1915 og løbende restaureret. Avlsbygningerne består af kvægstald fra 1890, som senere er renoveret, svinestald fra 1967, lade fra 1915 og maskinhus fra 1977. Gården drives udelukkende med planteproduktion bestående af raps, ærter, hvede og byg. Gården drives sammen med "Langager", Stenhøjvej 15.

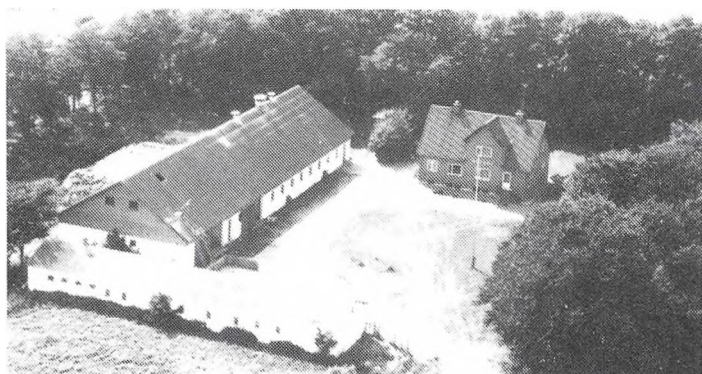

MELBÆKVEJ 90, "MELBÆK", LENDUM, 9870 SINDAL, tlf. 98-933078.

ANDERS TØTTRUP NIELSEN, gårdejer, født d. 27.-7.-1936, søn af Marie Dorthe og Anton Marius Nielsen, gift d. 8.-11.-1958 med Inger Vangsted, medhjælpende hustru, født d. 19.-10.-1934, datter af Johanne og Holger Vangsted. Parret har børnene: Jan, født d. 29.-4.-1960 og Jes, født d. 4.-8.-1964.

A.T.N. har været på Vejlbj Landbrugsskole. Han overtog gården d. 2.-5.-1966 fra sin kones farbror, Jens Vangsted.

Ejendomsskyld 1.420.000. Areal 32 ha. og der er lejet 5,5 ha.

Stuehuset er opført i 1953 og løbende restaureret. Avlsbygningerne består af kvægstald fra 1953, som er tilbygget i 1975, løsdriftsstald, lade og foderhus fra 1990 samt maskinhus fra 1976. Gården drives med en kvægproduktion på 34 årskøer, 20 ungdyr og 30 slagtekalve af racen SDM. Der er 2 traktorer, 1 mejetæsker, 1 markvandingsanlæg og kornsilo med varm lufts tørreri. Maskinstation bruges til en del af markarbejdet.

MELBÆKVEJ 131, "BUKHOLT", LINDERUM, 9870 SINDAL, tlf. 98-933052.

HANS MIKKELSEN, gårdejer, født d. 27.-7.-1944, søn af Ellen og Knud Mikkelsen, gift d. 12.-11.-1966 med Inga Nielsen, lærer, født d. 30.-3.-1945, datter af Asta Marie og Herman Nielsen. Parret har børnene: Dorthe, født d. 1.-9.-1967, Lene, født d. 29.-4.-1969, Nils, født d. 7.-3.-1972 og Anne, født d. 24.-4.-1978.



H.M. har været på Vejlbj Landbrugsskole og er i bestyrelsen for Sindal Landboforening. Han overtog gården d. 1.-4.-1967 fra Frede Sørensen.

Ejendomsskyld 2.180.000. Areal 56,3 ha., heraf tilkøbt 29 ha., og der er lejet 10 ha. Stuehuset er opført i 1935, tilbygget og renoveret flere gange, senest i 1975. Avlsbygningerne består af kvægstald og lade fra 1975, en gammel lade fra 1909, og derudover er der gastæt silo og gylletank. Gården drives med en kvægproduktion på 54 årskøer, 50 ungdyr og 40 slagtekalve af racen Jersey. Planteproduktionens salgsafgrøder er ærter, raps og korn. Der er 2 traktorer og 1 markvandingsanlæg. Maskinstation bruges til en del af markarbejdet og der er ansat 1 medhjælper.

MOSBJERGVEJ 174, "STUDSHOLT", HØRMESTED, 9870 SINDAL, tlf. 98-930040.

JENS CHRISTIAN FÆRCH, gårdejer, født d. 2.-6.-1949, søn af Margrethe og Kai Færch, gift d. 2.-6.-1984 med Karen Pedersen, pædagog, født d. 3.-8.-1954, datter af Grethe og Aksel Vinther Pedersen. Parret har børnene: Søren, født d. 20.-9.-1985, samt tvillingerne Kai Erik og Henrik, født d. 24.-4.-1989.

J.C.F. overtog gården d. 1.-5.-1983 fra sine forældre.

Ejendomsskyld 1.040.000. Areal 37,5 ha., heraf 13,9 ha. skov. Derudover er der lejet



33,3 ha.

"Studsholt"s stuehus er opført i 1868 og restaureret i 1987. Avlsbygningerne består af kvægstald fra 1936, svinestald fra 1925 og lade fra 1868. Gårdens besætning er på 5 ammekøer og 3 ungdyr af racerne Hereford og DRK, desuden er der 14 får. Planteproduktionens salgsafgrøder er spise- og industrikartofler, ærter og korn. Der er 3 traktorer, kartoffellægger, kartoffeloptager og halmfyr.

Maskinstation bruges til en del af markarbejdet.

MOSBJERGVEJ 210, "STUDSHOLT MØLLE", HØRMESTED, 9870 SINDAL, tlf. 98-930020.

JENS RAUFF STUDSHOLT, gård-ejer, født d. 12.-5.-1951, søn af Kirstine Kathrine og Lars Christian Rauff Studsholt, gift d. 10.-11.-1990 med Annie Hansen, teknisk assistent, født d. 5.-3.-1954, datter af Esther Elisabeth og Thorkil Weigaard Hansen. Parret har børnene: Lars Christian, født d. 18.-7.-1983, Jens Peter, født d. 19.-2.-1985 og Anne Kathrine, født d. 28.-8.-1990.



J.R.S. overtog gården d. 1.-12.-1985 fra sine forældre.

Ejendomsskyld 2.300.000. Areal 75 ha., heraf tilkøbt 20 ha., og der er lejet 50 ha. Stuehuset er opført i 1917 og restaureret i 1986. Avlsbygningerne består af fjerkræstalde fra 1964, kyllingehus fra 1909, som er renoveret i 1978, renseri fra 1911, som er renoveret i 1986, lade fra 1937 og maskinhus fra 1985. Gården drives med en fjerkræfarm med 22.000 kyllinger. Derudover er der minkfarm med en bestand på 800 tæver. Planteproduktionens salgsafgrøder er raps, ærter, korn, industrikartofler og græsfrø. Der er 5 traktorer, 1 mejetærsker, 1 kartoffellægger, 1 kartoffeloptager samt plansilo med varm lufts tørreri. Maskinstation bruges til en del af markarbejdet og der er ansat 1 medhjælper. Gården drives sammen med "Nejstskov", Nejstvej 176.

MOSBJERGVEJ 303, "LANGAGER", MOSBJERG, 9870 SINDAL, tlf. 98-930024.

VALDEMAR EMANUEL JØRGENSEN, gårdejer, født d. 10.-8.-1921, søn af Johanne Dorthea og Ejnar Martin S. C. Jørgensen, gift d. 28.-11.-1953 med Ellen Margrethe Jensen, medhjælpende hustru, født d. 11.-8.-1922, datter af Marie Magdalene og Jens Jørgen Jensen. Parret har børnene: Steen, født d. 17.-8.-1955, Elsebeth, født d. 30.-7.-1956 og Heine, født d. 15.-6.-1961.

V.E.J. har været på Tommerup Landbrugsskole. Han overtog gården i november 1951 fra sine forældre.

Ejendomsskyld 810.000. Areal 22,4 ha., heraf tilkøbt 6 ha.

Stuehuset er opført i 1910 og restaureret i 1972. Avlsbygningerne består af kvægstalde og svinestalde fra 1910 og 1972, kartoffelhus fra 1983, lader fra 1910 og 1972 samt maskinhus fra 1981. Gården drives med en svineproduktion på 17 årssøer, der sælges ca. 400 smågrise og 30 slagtesvin årligt. Planteproduktionens salgsafgrøder er raps og spisekartofler. Der er 3 traktorer, andel i mejetærsker, 1 markvandingsanlæg, 1 kartoffeloptager, 1 kartoffellægger samt 2 kornsiloer.

MOSBJERGVEJ 400, "GRAARUP", MOSBJERG, 9870 SINDAL, tlf. 98-930015.

POUL ERIK PEDERSEN, gårdejer, født d. 4.-2.-1938, søn af Amalia og Oskar Pedersen, gift d. 24.-8.-1966 med Inger Jensen, medhjælpende hustru, født d. 11.-3.-1941,

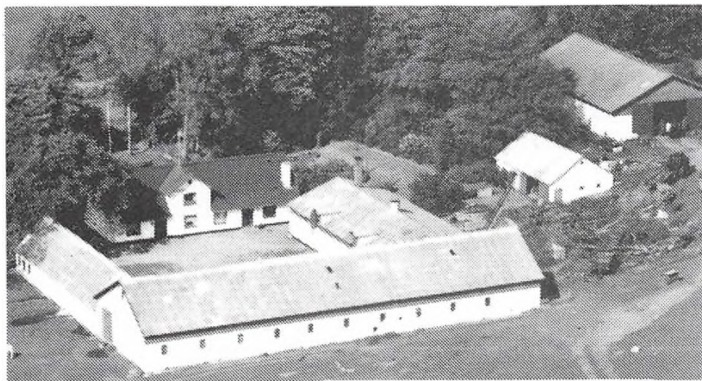

datter af Anna og Martin Ankjær Jensen. Parret har børnene: Ellen, født d. 27.-9.-1967, Søren, født d. 13.-8.-1971, Karen, født d. 4.-2.-1974 og Anna, født d. 15.-6.-1977.

Poul E. Pedersen overtog gården i november 1972 fra sine svigerforældre, I.J. er 5. generation på gården.

Ejendomsskyld 1.650.000. Areal 46,7 ha.

Stuehuset er opført i 1880 og

restaureret i 1973/74. Avlsbygningerne består af kvægstald fra 1909, svinestald fra 1882, lade fra 1885, som er renoveret i 1949 samt maskinhuse fra 1920 og 1977. Gården drives med en svineproduktion på 25 årssøer, der produceres ca. 400 slagtesvin årligt, desuden er der 5 ammekøer og 5 ungdyr af racen Hereford. Planteproduktionens salgsafgrøder er raps og korn. Der er 3 traktorer, 1 mejetærsker, plansilo med tørreri samt halmfyf.

MØLGÅRDSVEJ 70, "SOLVANG", SDR. SKOV, 9800 HJØRRING, tlf. 98-965243.

POUL ERIK LARSEN, gårdejer, født d. 29.-8.-1934, søn af Frida og Christian Larsen. P.E.L. har været på St. Restrup Husmandsskole. Han overtog gården d. 11.-12.-1965 fra sine forældre.

Ejendomsskyld 950.000. Areal 18,9 ha., heraf tilkøbt 2,1 ha., der er 2 ha. eng.

Stuehuset er opført i 1910 og løbende restaureret. Avlsbygningerne består af kvægstald og svinestald fra 1943, lader fra 1923 og 1949 samt maskinhus fra 1938. Gården drives som alsidigt landbrug med en kvægproduktion på 20 årskøer og 30 ungdyr, af racen RDM, samt en slagtesvineproduktion på 150 stk. årligt. Der er 1 traktor, maskinstation bruges til en del af markarbejdet.

MØLGÅRDSVEJ 110, "KNUDSHOLM", LØRSLEV, 9800 HJØRRING, tlf. 98-965204.

MOGENS FAUSBØLL, gårdejer, født d. 21.-4.-1943, søn af Maria og Holger Fausbøll, gift d. 27.-12.-1972 med Martha Skovhus, husholdningslærer, født d. 12.-4.-1949, datter af Karen og Arne Skovhus. Parret har børnene: Anders, født d. 19.-11.-1976, Morten, født d. 5.-1.-1980 og Karen, født d. 25.-9.-1981.

M.F. har været på Vejlbj Landbrugsskole og er uddannet agronom på Landbohøjskolen. Han overtog gården i 1976 fra sine forældre, nuværende ejer er 3. generation.

Ejendomsskyld 2.600.000. Areal 65 ha., heraf 12 ha. eng.

Stuehuset er opført i 1914 og løbende restaureret. Avlsbygningerne består af farestald fra 1980, lade, som er ombygget til sostald i 1988, maskinhus fra 1988, og desuden er der gylletank og gastæt silo. Gården drives med en slagtesvineproduktion på 110 årssøer, der sælges ca. 2.500 smågrise årligt. Planteproduktionens salgsafgrøder er industrikartofler, raps og græsfrø. Der er 2 traktorer, andel i mejetærsker, 1 kartoffeloptager, korntørreri og halmfyf. Maskinstation bruges til en del af markarbejdet.

MØLSKOVVEJ 90, "SKOVMOSE", LINDERUM, 9870 SINDAL, tlf. 98-933110.

POUL BONDEVEV SØRENSEN, gårdejer, født d. 10.-7.-1925, søn af Agnes og Niels Peter Bondevæv Sørensen, gift d. 22.-3.-1953 med Rose Elise Rasmussen, født d. 12.-3.-1932, datter af Mary og Jens Rasmussen. Parret har børnene: Leif, født d. 19.-8.-1956, Kirsten, født d. 13.-9.-1958, Helge, født d. 19.-5.-1953, Mogens,

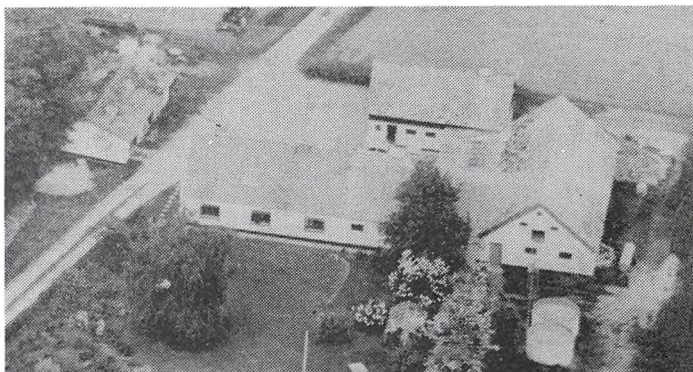

født d. 3.-6.-1966, og Hanne, født d. 29.-7.-1968.

Hanne og Rose Elise døde i 1982.

P.B.S. har været på Fyns Stifts Husmandsskole. Han overtog gården d. 1.-4.-1953 fra Jens R. Jensen. Ejendomsskyld 530.000. Areal 6,5 ha.

Stuehuset er opført i 1905 og løbende restaureret. Avlsbygningerne består af kvægstald fra 1905, svinestald fra 1905, som er renoveret i 1960, lade fra 1925 og maskinhus fra 1962. Gården drives som alsidigt landbrug med en kvægproduktion på 10 årskøer og 10 ungdyr af racen Jersey, og en svineproduktion på 10 årssøer, der sælges 250 smågrise årligt. Der er 2 traktorer samt plansilo. Maskinstation bruges til en del af markarbejdet.



MØLSKOVVEJ 93, "HAMBORG", LINDERUM, 9870 SINDAL, tlf. 98-933149.

ARNE CHRISTIAN PEDERSEN, gårdejer, født d. 12.-12.-1939, søn af Karen og Kristian Pedersen, gift d. 20.-5.-1967 med Bodil Marie Horserad, medhjælpende hustru, født d. 6.-3.-1945, datter af Ida og Henrik Horsevad. Parret har børnene: Henrik, født 12.-5.-1968, Karsten, født 23.-7.-1971 og Karen Ida, født

25.-7.-1974. A.C.P. har været på Korinth Landbrugsskole. Han overtog gården d. 23.-1.-1964 fra Poul Anker Jensen.

Ejendomsskyld 1.710.000. Areal 35 ha., heraf tilkøbt 20 ha., der er 3 ha. skov.

Stuehuset er opført i 1986. Avlsbygningerne består af kvægstald og lade fra 1977, maskinhus 1972 og derudover er der gylletank. Gården drives med en kvægproduktion på 47 årskøer, 47 ungdyr og 23 slagtekalve af blandet race samt Jersey. Plante produktionens salgsafgrøder er ærter og korn. Der er 3 traktorer, maskinstation bruges til en del af markarbejdet.

MØLSKOVVEJ 116, "AAKJÆR", LINDERUM, 9870 SINDAL, tlf. 98-933146.

AKSEL MELDGAARD, gårdejer, født d. 22.-3.-1938, søn af Louise og Otto Meldgaard, gift d. 5.-5.-1963 med Merry Christiansen, husmor, født d. 27.-11.-1936, datter af Gerda Marie og Niels Christian Christiansen. Parret har børnene: Susanne, født d. 14.-12.-1961, Bente, født d. 27.-2.-1964 og Birthe, født d. 21.-10.-1965.

A.M. overtog gården d. 2.-1.-1964 fra Olav Nielsen. Den er udstykket fra "Linderumgaard" i 1900.

Ejendomsskyld 630.000. Areal 9 ha. og der er lejet 4 ha.

Stuehuset er opført i 1900 og restaureret i 1975. Avlsbygningerne består af kvægstald fra 1978 og maskinhus fra 1961. Gården drives med kvægproduktion på 22 årskøer og 20 ungdyr. Der er 2 traktorer og markvandingsanlæg. Maskinstation bruges til en del af markarbejdet.

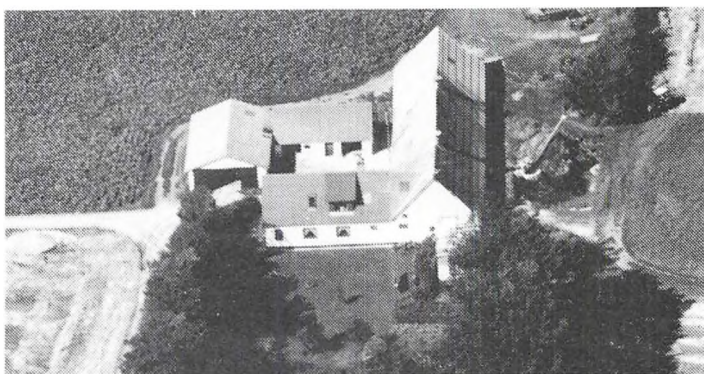

MÅSTRUP HEDEVEJ 96, "NØRHEDEN", MÅSTRUP HEDE, 9870 SINDAL, tlf. 98-938823.

PREBEN JENSEN, gårdejer, født d. 9.-12.-1964, søn af Ruth og Erling Jensen, gift med Lene Larsen, butiksassistent, født d. 11.-3.-1969, datter af Lilly og Christian Larsen. Parret har børnene: Cathrine og Hanne.

P.J. er salgsleder for smågrisesalget ved Landbogården i Hjørring, han har været på Try Landbrugsskole. Han overtog gården d. 1.-11.-1989 fra sine forældre, nuværende ejer er 3. generation.

Ejendomsskyld 670.000. Areal 16,7 ha.

Stuehuset er opført i 1900 og løbende restaureret. Avlsbygningerne består af kvægstald fra 1977, svinestald fra 1990 og lade fra 1946, som er renoveret i 1989. Gården drives som alsidigt landbrug med en kvægproduktion på 15 årskøer, 15 ungdyr og 7 slagtekalve, af racen SDM, samt en svineproduktion på 20 årssøer, der produceres ca. 400 slagtesvin årligt. Planteproduktionens salgsafgrøde er hvede. Der er 2 traktorer, maskinstation bruges til en del af markarbejdet.

MÅSTRUPVEJ 85, "KORSHOLT", MÅSTRUP, 9870 SINDAL, tlf. 98-930062. ARNE ANDERSEN, gårdejer, født d. 15.-7.-1922, søn af Martha og Loth Andersen, gift d. 1.-2.-1946 med Ruth Korsholt, husmor, født d. 1.-2.-1923, datter af Margrethe og Jens Korsholt. Parret har børnene: Jens-Loth, født d. 5.-12.-1948, Margrethe, født d. 21.-9.-1952 og Anne Martha, født d. 6.-5.-1954.

A.A. overtog gården i 1956 fra sine forældre. Sønnen Jens-Loth købte halvpart i gården i 1978, han er i bestyrelsen for SDM-Foreningen for Vendsyssel. De 2 ejere er 4. og 5. generation på gården.

J.L.A. er gift med Else Marie Andersen, født d. 23.-8.-1950. Parret har børnene: René, født d. 16.-4.-1969, Rikke, født d. 29.-5.-1974 og Rasmus, født d. 12.-10.-1979. Ejendomsskyld 2.560.000. Areal 80 ha., heraf 10 ha. eng og mose samt 10 ha. skov. Derudover er der lejet 27 ha.

Stuehuset er opført i 1916/17 og restaureret i 1978. Avlsbygningerne består af kvægstald fra 1930, som er renoveret til ungdyr i 1978, ny kostald fra 1966, svinestald fra 1914, som er renoveret i 1977, lade fra 1927, som er renoveret i 1989, maskinhus fra 1977, og desuden er der køresilo og gylletank. Gården drives som alsidigt landbrug med en kvægproduktion på 46 årskøer og 56 ungdyr, af racen SDM, samt en svineproduktion på 10 årssøer og der produceres ca. 400 slagtesvin årligt. Planteproduktionens salgsafgrøder er raps, ærter og korn. Der er 4 traktorer og kornsilo med varm lufts tørreri. Maskinstation bruges til en del af markarbejdet og der er ansat 1 medhjælper.

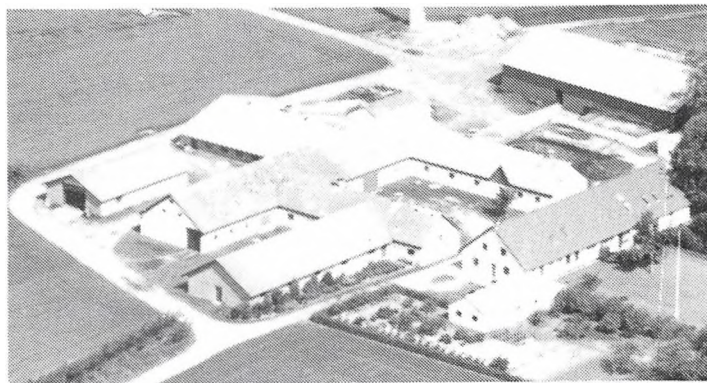

MÅSTRUPVEJ 166, "NØRGAARD", MÅSTRUP, 9870 SINDAL, tlf. 98-930043.

TAGE MØLLER HANSEN og JAN CHRISTIAN HANSEN, gård-ejere.

T.M.H. er født d. 27.-11.-1910, søn af Kristiane Dorthe og Thomas Christian Hansen, gift d. 7.-2.-1962 med Kitty Abildgaard Jensen, husmor, født d. 19.-3.-1940, datter af Ninna Johanne og Kristian Jensen. Parret har bør-

nene: Ivan, født d. 16.-1.-1957, Jan, født d. 19.-5.-1962, John, født d. 22.-2.-1964 og Bjarne, født d. 4.-12.-1970. J.C.H. bor sammen med Kirsten Hildebrandt Henriksen. Parret har datteren Anne, født d. 15.-6.-1990.

T.M.H. har været på Ry Højskole med landbrugsfag. Han overtog gården d. 1.-9.-1941 fra Masbjerg Sogn. Gården var tidligere fattiggård i kommunen. Sønnen J.C.H. købte halvpart i gården i 1984, han har været på Lundbæk Landbrugsskole.

Ejendomsskyld 2.850.000. Areal 71 ha., heraf tilkøbt 18 ha.

Stuehuset er opført før 1900 og løbende restaureret. Avlsbygningerne består af kvægstald fra 1967, ungdyrstald fra 1972, slagtesvinestald og farestald fra 1976, lade fra 1953, som er renoveret i 1967, maskinhus fra 1972, foderhus fra 1981/82 og desuden er der køresilo. Gården drives som alsidigt landbrug med en kvægproduktion på 52 årskøer, 85 ungdyr og 25 slagtekalve, af racen SDM, samt en svineproduktion på 23 årssøer og der produceres ca. 430 slagtesvin årligt. Der er 4 traktorer, 1 mejetærsker, kornsilo med varm lufts tørreri samt vindmølle. På gården er ansat 1 medhjælper.

MÅSTRUPVEJ 250, "VESTERMARKEN", MÅSTRUP, 9870 SINDAL, tlf. 98-930173. JENS CHRISTIAN JØRGENSEN, gårdejer, født d. 20.-4.-1963, søn af Grethe og Carl Jørgensen, gift d. 26.-7.-1986 med Anna Marie Jensen, ekspeditrice, født d. 8.-11.-1964, datter af Inger og Erik Jensen. Parret har børnene: Camilla, født d. 2.-4.-1988 og Henrik, født d. 16.-8.-1990.

J.C.J. har været på Lundbæk Landbrugsskole 2 gange. Han overtog gården d. 1.-6.-1986 fra sine forældre, nuværende ejer er 3. generation.

Ejendomsskyld 1.500.000. Areal 26,7 ha., heraf tilkøbt 1,9 ha., og der er lejet 24 ha. Stuehuset er opført i 1890 og restaureret i 1971/72. Avlsbygningerne består af kvægstalde fra 1986 og 1989, en ældre lade, som er renoveret i 1990, og desuden er der gylletank og udendørs køresilo. Gården drives med en kvægproduktion på 40 årskøer, 35 ungdyr og 15 slagtekalve af blandet race. Planteproduktionens salgsafgrøde er byg. Der er 3 traktorer, maskinstation bruges til en del af markarbejdet.

NEJSTVEJ 99, "DAMSIGHUS", NEJST, 9870 SINDAL.

SVEND BRANDT, gårdejer, omtales under Nejestvej 152.

S.B. overtog gården i 1987 fra Martine og Lassen Christensen.

Ejendomsskyld 280.000. Areal 4,3 ha.

Stuehuset er opført omkring 1900 og restaureret i 1990. Avlsbygningerne består af en lade fra 1900.

Gården drives sammen med Nejestvej 152.

NEJSTVEJ 152, "DAMSIGGAARD", NEJST, 9870 SINDAL, tlf. 98-935283.

SVEND BRANDT, gårdejer, født d. 9.-9.-1930, søn af Agnes og Sigvard Brandt, gift d. 14.-5.-1960 med Sonja Nielsen, medhjælpende hustru, født d. 27.-10.-1935, datter af Alma og Ejnar Nielsen. Parret har børnene: Morten, født d. 4.-5.-1961 og Karina, født d. 8.-4.-1966.

S.B. har været på Malling Landbrugsskole. Han overtog gården d. 26.-4.-1960 fra Knud Kirkelund.

Ejendomsskyld 1.520.000. Areal 41,1 ha., heraf tilkøbt 11 ha., der er 5 ha. skov.

Stuehuset er opført i 1864 og løbende restaureret. Avlsbygningerne består af kvægstalde fra 1929 og 1976, svinestald fra 1970, lade fra 1930, maskinhuse fra 1968 og 1984 og desuden er der gylletank. Gården drives som alsidigt landbrug med en kvægproduktion på 30 årskøer og 35 ungdyr, af racen SDM, samt en svineproduktion på 6 årssøer, der produceres ca. 100 slagtesvin årligt. Der er 3 traktorer, 1 mejetærsker og plansilo med tørreri. Maskinstation bruges til en del af markarbejdet.

NEJSTVEJ 174, "ST. NEJST", NEJST, 9870 SINDAL, tlf. 98-935274.

ANDERS SØRENSEN, gårdejer, født d. 9.-11.-1953, søn af Ingrid og Viktor Sørensen, gift d. 8.-6.-1985 med Joan Larsen, studerende, født d. 16.-1.-1958, datter af Erna og Svend Larsen.

A.S. har været på Lyngby Landbrugsskole. Han overtog gården d. 1.-4.-1983 fra Ruth og Niels Mariegaard.

Ejendomsskyld 2.370.000. Areal 88 ha.

Stuehuset er opført i 1866 og løbende restaureret. Avlsbygningerne består af kvægstald fra 1978, lade fra 1907 og desuden er der gylletank. Gården drives med en kvægproduktion på 48 årskøer og 40 ungdyr af racen Jersey. Derudover er der 2 Oldenborgere til avl, 1 ridevallak, 4 følplage samt 80 moderfår af racen Gotland. Der er 2 traktorer, 1 markvandingsanlæg og halmfyr. Maskinstation bruges til en del af markarbejdet og der bruges lidt løs hjælp.

NEJSTVEJ 176, "NEJSTSKOV", HØRMESTED, 9870 SINDAL.

JENS RAUFF STUDSHOLT, gårdejer, omtales under "Studsholt Mølle", Mosbjergvej 210. J.R.S. overtog gården d. 15.-11.-1989 fra Christian Sørensen.

Ejendomsskyld 1.500.000. Areal 39 ha.

Stuehuset er opført før 1900 og restaureret i 1975. Avlsbygningerne består af kartoffelhus fra 1990 og lade fra 1920. Gården drives udelukkende med planteproduktion bestående af raps, ærter og byg. Gården drives sammen med "Studsholt Mølle", Mosbjergvej 210.

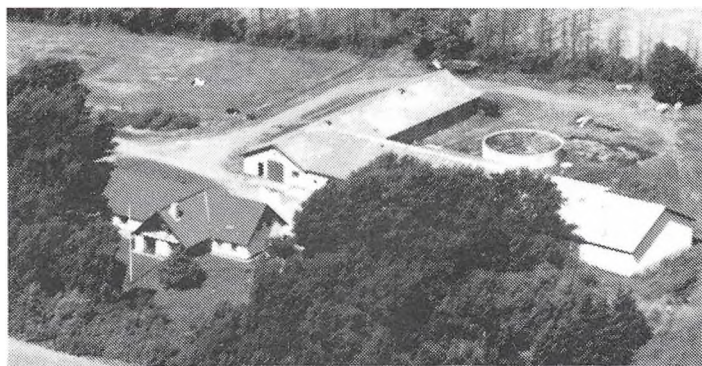

NORDKAPVEJ 100, "GL. NORDKAP", BLÆSBJERG, 9870 SINDAL, tlf. 98-930122.

NIELS EGON LARSEN, gårdejer, født d. 19.-1.-1935, søn af Herdis og Chr. Aakjær Larsen, gift d. 25.-4.-1964 med Tove Birgit Nørgaard, medhjælpende hustru, født d. 16.-11.-1940, datter af Anna og Johannes Nørgaard. Parret har børnene: Heine, født d. 21.-4.-1965, Alette, født d. 29.-4.-1967, Steffen, født d. 19.-6.-

1974 og Lisette, født d. 8.-3.-1977.

N.E.L. har været på Vejlbj Landbrugsskole. Han overtog gården d. 1.-11.-1964 fra sine svigerforældre, som købte den i 1923.

Ejendomsskyld 1.500.000. Areal 52 ha., heraf tilkøbt 5 ha., der er 7 ha. marginaljord. Derudover er der forpagtet 6 ha.

Stuehuset er opført i 1877 og restaureret i 1976. Avlsbygningerne består af kostald fra 1971, ungdyrstald fra 1960, lader fra 1950 og 1975, maskinhus fra 1975 og desuden er der gylletank. Gården drives med en kvægproduktion på 36 årskøer, 35 ungdyr og 15 slagtekalve af racen SDM. Planteproduktionens salgsafgrøder er korn og raps. Der er 2 traktorer, 1 mejetærsker og der anvendes staldvarme til opvarmning af stuehuset. Der bruges lidt løs medhjælp.

NØRREGÅRDSVEJ 30, "MELLERGAARD", LØRSLEV, 9800 HJØRRING, tlf. 98-963498.

PAUL LARSEN, gårdejer, født d. 7.-2.-1963, søn af Tove og Bent Larsen, gift d. 16.-2.-1985 med Vinni Jensen, medhjælpende hustru, født d. 27.-4.-1960, datter af Kirsten Marie og Henning Skov Jensen. Parret har børnene: Eva Lærke, født d. 12.-8.-1986 og Anne Louise, født d. 6.-10.-1989.

P.L. overtog gården d. 1.-7.-1987 fra sin mor, nuværende ejer er 3. generation på gården.

Ejendomsskyld 1.450.000. Areal 25 ha.

Stuehuset er opført i 1917 og løbende restaureret. Avlsbygningerne består af svine-stald fra 1969, som er renoveret til høns i 1988/89, lade fra 1969 og maskinhus fra 1989. Gården drives med en produktion af rugeæg, der er 4.500 høns. Planteproduktionens salgsafgrøder er korn, raps, ærter, hvede og rug. Der er 1 traktor, 1 mejetærsker og halmfyr.

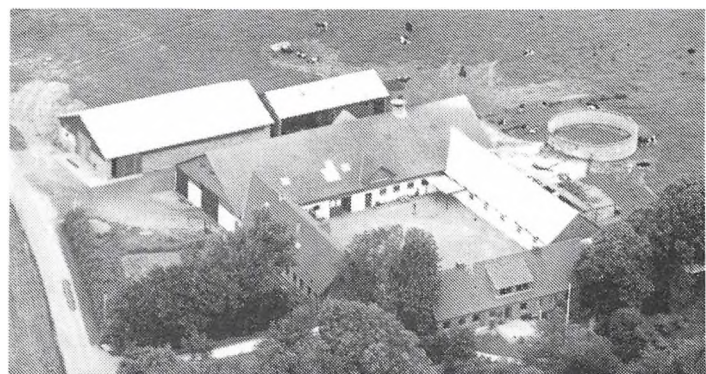

NØRREGÅRDSVEJ 34, "GL. NØRREGAARD", LØRSLEV, 9800 HJØRRING, tlf. 98-963207.

AAGE POULSEN, gårdejer, født d. 15.-1.-1963, søn af Elin Margrethe og Peter Poulsen, bor sammen med Lene Nielsen, medhjælpende ægtefælle, født d. 10.-8.-1964, datter af Marie og Poul Emil Nielsen.

Aa.P. har været på Asmildkloster og Lundbæk landbrugsskoler. Han

overtog gården d. 1.-7.-1990 fra Kaja og Arne Bendix.

Ejendomsskyld 2.180.000. Areal 34 ha. og der er lejet 18,4 ha.

Stuehuset er opført i 1947 og løbende restaureret. Avlsbygningerne består af kvægstald, svinestalde og lade fra 1960, svinestald fra 1920, maskinhuse fra 1950 og 1977, og desuden er der foderhus og 2 gylletanke. Gården drives som alsidigt landbrug med en kvægproduktion på 44 årskøer, 48 ungdyr og 20 slagtekalve, af racen SDM, samt en slagtesvineproduktion på ca. 800 stk. årligt. Planteproduktionens salgsafgrøde er hvede. Der er 2 traktorer, maskinstation bruges til en del af markarbejdet.



NØRREGÅRDSVEJ 170, "NY NØRREGAARD", LØRSLEV, 9800 HJØRRING, tlf. 98-963082. EDMOND SIMONSEN, gårdejer, født d. 17.-8.-1945, søn af Kirstine og Marius Simonsen, gift d. 16.-12.-1967 med Hanne Jeppesen, laborant, født d. 29.-4.-1947, datter af Anna og Poul Jeppesen. Parret har børnene: Henrik, født d. 7.-2.-1968, Annika, født d. 28.-12.-1970 og Michael, født d. 21.-3.-1972.

E.S. har været på Bygholm Landbrugsskole, han er i bestyrelsen for Landøkonomiskforening i Hjørring og i repræsentantskabet for Danish Crown i Hjørring. Han overtog gården i 1971 fra Ketty Rudolfsen.

Ejendomsskyld 2.300.000. Areal 52 ha., heraf tilkøbt 5 ha.

Stuehuset er opført i 1986. Avlsbygningerne består af sostald og lade fra 1967, klimastald fra 1990, maskinhus fra 1950 og desuden er der gylletank. Gården drives med en svineproduktion på 200 årssøer, der sælges ca. 4.500 smågrise årligt. Planteproduktionens salgsafgrøder er raps, ærter, fabrikskartofler og græsfrø. Der er 3 traktorer, 1 mejetærsker og plansilo med varm lufts tørreri. Maskinstation bruges til en del af markarbejdet og der er ansat 1 medhjælper.

NØRREGÅRDSVEJ 225, "ENGHOLM", LØRSLEV, 9800 HJØRRING, tlf. 98-963070.

HJALMAR SKOVGAARD JENSEN, gårdejer, født d. 29.-4.-1932, søn af Johanne og Georg Jensen, gift d. 21.-11.-1954 med Inga Hansen, medhjælpende hustru, født d. 2.-9.-1933, datter af Agnes og Møller Hansen. Parret har børnene:

Bruno, født d. 21.-9.-1956, Kirsten, født d. 13.-1.-1958 og Per, født d. 19.-2.-1961. H.S.J. overtog gården d. 1.-4.-1967 fra Chresten Beerman.

Ejendomsskyld 1.650.000. Areal 26,6 ha. heraf tilkøbt 2,6 ha. Derudover er der lejet 22,3 ha.

Stuehuset er opført i 1931 og restaureret i 1972. Avlsbygningerne består af kvægstald fra 1931, kostald fra 1976, lade og maskinhus fra 1979 og desuden er der gylletank og 2 køresiloer. Gården drives med en kvægproduktion på 50 årskøer, 50 ungdyr og 50 slagtekalve af racen DRK. Der er 3 traktorer og 1 markvandingsanlæg. Maskinstation bruges til en del af markarbejdet.

NØRSKOVVEJ 70, "MØLSKOV", ASTRUP, 9800 HJØRRING, tlf. 98-965056.

ERIK CHRISTENSEN, gårdejer, født d. 7.-8.-1933, søn af Andrea og Alfred Christensen, gift d. 24.-10.-1957 med Lilian Pedersen, medhjælpende hustru, født d. 17.-6.-

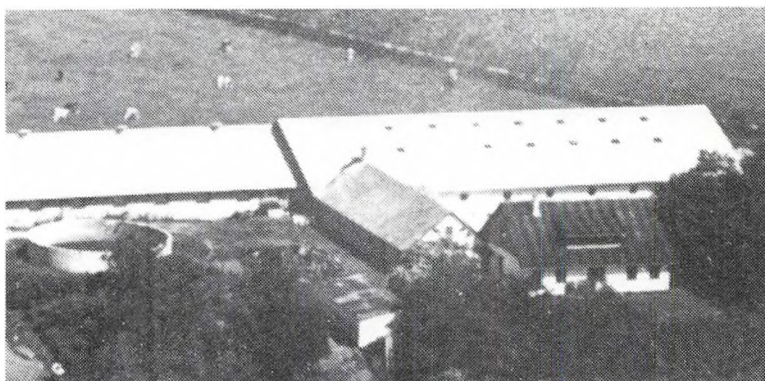



1935, datter af Ragnhild og Oskar Pedersen. Parret har børnene: Gitte, født d. 28.-3.-1958 og Frank, født d. 14.-8.-1960.

Erik Christensen har været på Lyngby Landbrugsskole. Han overtog gården d. 20.-3.-1968 fra Otto Thomsen.

Ejendomsskyld 1.710.000. Areal 55,5 ha. og der er lejet 3 ha. Stuehuset er opført før 1900 og løbende restaureret. Avlsbygningerne består af kvægstalde fra 1949

og 1978, svinestald og lade fra 1949, desuden er der et ældre maskinhus, som er renoveret, og gylletank. Gården drives som alsidigt landbrug med en kvægproduktion på 42 årskøer, 38 ungdyr og 25 slagtekalve, af blandet race, samt en svineproduktion på 4 årssøer og der produceres 60 slagtesvin årligt. Planteproduktionens salgsafgrøder er korn og raps. Der er 4 traktorer, 1 mejetærsker og kornsilo. Der bruges lidt løbende medhjælp.

PORSENVEJ 91, "PORSEN", MÅSTRUP, 9870 SINDAL, tlf. 98-930083.

BENT CHRISTENSEN, gårdejer, født d. 18.-1.-1926, søn af Jane og Johannes Christensen, gift d. 4.-3.-1953 med Kirstine Nielsen, medhjælpende hustru, født d. 7.-6.-1923, datter af Katrine og Alfred Nielsen. Parret har børnene: Yrsa, født d. 20.-6.-1949 og Gert, født d. 6.-2.-1957.

B.C. har ejet Hjørring Cementstøberi og været på Dalum Landbrugsskole. Han overtog gården d. 24.-6.-1952 fra sin onkel Karl Christensen.

Ejendomsskyld 1.500.000. Areal 61,3 ha., heraf tilkøbt 18,9 ha.

Stuehuset er opført i 1863 og løbende restaureret. Avlsbygningerne består af svinestald fra 1963, som er renoveret i 1972, desuden er der en ældre lade, maskinhus og gylletank. Gården drives med en svineproduktion på 45 årssøer, der sælges ca. 300 smågrise og 600 slagtesvin årligt. Planteproduktionens salgsafgrøder er korn og industrikartofler. Der er 2 traktorer, 1 mejetærsker, plansilo og varm lufts tørreri. Maskinstation bruges til en del af markarbejdet og der er 1 skoledreng til hjælp.

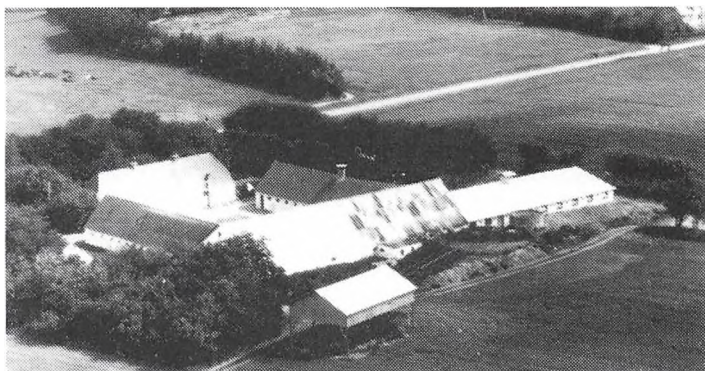

RAMMELHØJVEJ 76, "BOVET", LENDUM, 9870 SINDAL, tlf. 98473020.

ARNE NIELSEN, gårdejer, omtales under Tislumvej 556.

A.N. overtog gården efter tvangsauktion.

Ejendomsskyld 590.000. Areal 10 ha.

Gården har udelukkende gamle udbygninger. Ejendommen drives sammen med "Hvidborg", Tislumvej 556.

RAMMELHØJVEJ 104, "RØDKJÆRGAARD", LENDUM, 9870 SINDAL, tlf. 98-473071.

PAUL RØDKJÆR, gårdejer, født d. 19.-10.-1924, søn af Anna og Daniel Rødkjær, gift d. 19.-2.-1955 med Doris Andersen, medhjælpende hustru, født d. 17.-5.-1935, datter af Edith og Thorvald Andersen. Parret har børnene: Bjarne, født d. 7.-1.-1957, Jette, født d. 23.-12.-1959, Annegrethe, født d. 25.-5.-1963 og Anders, født d. 23.-7.-1969.

P.R. overtog gården d. 1.-10.-1954 fra sine forældre, nuværende ejer er 4. generation. Ejendomsskyld 1.250.000. Areal 21 ha., heraf tilkøbt 3 ha.



"Rødkjærgaard"s stuehus er opført i 1963 og restaureret og tilbygget i 1973. Avlsbygningerne består af kvægstald fra 1965, svinestald fra 1902, som er renoveret i 1965, ny svinestald fra 1970, lader fra 1910 og 1990, maskinhus fra 1971, og desuden er der gastæt silo og gylletank. Gården drives som alsidigt landbrug med en kvægproduktion på 20 årskøer, 20 ungdyr og 10 slagtekalve, af racen SDM, samt en

svineproduktion på 20 årssøer, der sælges 100 smågrise og 130 slagtesvin årligt. Der er 3 traktorer, 1 mejetærsker og 1 selvbygget vindmølle. Maskinstation bruges til en del af markarbejdet.

RAMMELHØJVEJ 131, "BURHOLT", LENDUM, 9870 SINDAL, tlf. 98-473184.

ERLING CHRISTIAN PEDERSEN, gårdejer, født d. 7.-3.-1935, søn af Jensine og Hans Peder Pedersen, gift d. 14.-5.-1959 med Ingrid Burholt, medhjælpende hustru, født d. 31.-1.-1938, datter af Rigmor og Gunnar Burholt. Parret har børnene: Regnar, født d. 13.-8.-1960, Gunnar, født d. 18.-2.-1962 og Gitte, født d. 18.-2.-1964 og død d. 10.-6.-1990.

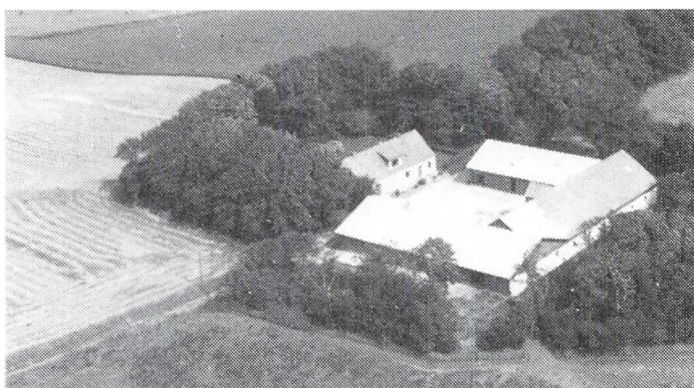

E.C.P. overtog gården d. 14.-5.-1959 fra sine svigerforældre, nuværende ejer er 6. generation.

Ejendomsskyld 1.900.000. Areal 47,6 ha., heraf tilkøbt 23,8 ha., der er 4 ha. eng. Stuehuset er opført i 1910 og restaureret i 1990. Avlsbygningerne består af kvægstald fra 1972, lade fra 1951, maskinhus fra 1970 og desuden er der gylletank. Gården drives udelukkende med planteproduktion bestående af hvede, ærter og byg. Der er 2 traktorer, 1 mejetærsker, plansilo og varm lufts tørreri.

RAMMELHØJVEJ 204, "HOLTET", HØRMESTED, 9870 SINDAL, tlf. 98-473312.

ARNE JOHST, gårdejer, født d. 3.-4.-1946, søn af Astrid og Christian Johst, gift d. 12.-7.-1975 med Solveig Sørensen, skolesekretær, født d. 18.-2.-1953, datter af Anna og Poul Sørensen. Parret har børnene: Jens Christian, født d. 18.-6.-1976, Ulrik, født d. 12.-4.-1979 og Sidse Henriette, født d. 24.-4.-1985.

A.J. har været på Lundbæk Landbrugsskole, han er i bestyrelsen for Lendum Mejeri. Han overtog i 1971 gården sammen med sin far; han købte faderens andel i 1982.

Ejendomsskyld 3.200.000. Areal 47 ha., heraf 1 ha. skov og 9 ha. eng. Derudover er der lejet 25 ha.

Stuehuset er opført i 1904 og løbende restaureret. Avlsbygningerne består af løsdriftstald fra 1974, som er renoveret i 1990 med foderautomater, halmlade fra 1989, lade og foderhus fra 1978, maskinhus fra 1977 og desuden er der gylletank og 2 køresiloer. Gården drives med en kvægproduktion på 75 årskøer og 75 ungdyr af racen Jersey. Planteproduktionens salgsafgrøde er byg. Der er 3 traktorer, kornsilo og halmfyr. Maskinstation bruges til en del af markarbejdet og der er ansat 1 medhjælper.

RAMMELHØJVEJ 364, "LILLE RAMMELHØJ", RAMMELHØJ, 9870 SINDAL, tlf. 98-473227.

FINN PAPE, gårdejer, født d. 9.-5.-1953, søn af Vita og Frederik Pape, gift d. 2.-9.-1979 med Eva Eriksen, sygeplejerske, født d. 19.-12.-1953, datter af Gerda og Erik Eriksen. Parret har børnene: Kristian, født d. 8.-2.-1978 og Hanne, født d. 3.-2.-1980.

Finn Pape har været på Malling Landbrugsskole. Han overtog gården i september 1983 fra DLR.

Ejendomsskyld 1.400.000. Areal 32 ha., heraf 7,7 ha. skov og eng. Derudover er der lejet 18,3 ha.

Stuehuset er opført i 1965 og løbende restaureret. Avlsbygningerne består af ælde kostald, lade og maskinhus, svinestald fra 1978 og desuden er der gylletank. Gården drives med en svineproduktion på 60 årssøer, der sælges ca. 1.100 smågrise årligt. Planteproduktionens salgsafgrøder er raps, ærter og korn. Der er 2 traktorer og halmfyr. Maskinstation bruges til en del af markarbejdet og der er 1 skoledreng til hjælp.

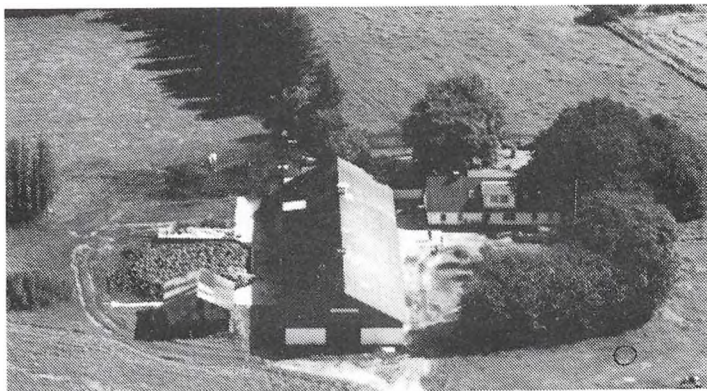

RØDEBROVEJ 33, "ENNGAARDEN", BLÆSBJERG, 9870 SINDAL, tlf. 98-930515.

NIELS DAHL JENSEN, gårdejer, født d. 26.-2.-1943, søn af Bodil og Ejnar Dahl Jensen, gift d. 31.-10.-1970 med Doris Pedersen, medhjælpende hustru, født d. 23.-8.-1945, datter af Ingrid og Tage Pedersen. Parret har børnene: Ejnar, født d. 7.-4.-1971, Ingrid, født d. 21.-6.-1972, Tage, født d. 17.-7.-1973 og Karen,

født d. 31.-8.-1979. N.D.J. har været på Malling Landbrugsskole. Han overtog gården d. 10.-6.-1976 fra Margrethe Andersen.

Ejendomsskyld 1.100.000. Areal 41,6 ha., heraf tilkøbt 14,6 ha.

Stuehuset er opført i 1908. Avlsbygningerne nedbrændte i 1960 og blev genopført med kvægstald og lade, samt maskinhus i 1971. Gården drives med en kvægproduktion på 35 årskøer og 40 ungdyr af racen SDM. Der er 3 traktorer, maskinstation bruges til en del af markarbejdet.

RÅLUNDVEJ 101, "FOLLERBAKKEN", STENHØJ, 9900 FREDERIKSHAVN, tlf. 98-475054.

HANS JØRGEN KAAE, gårdejer, født d. 10.-1.-1948, søn af Kathrine og Jørgen Christian Kaae, gift d. 16.-10.-1971 med Mona- Lis Larsen, medhjælpende hustru, født d. 18.-2.-1950, datter af Krestine og Juul Larsen. Parret har børnene: Lotte Krestine, født d. 23.-9.-1972 og Søren Christian, født d. 31.-12.-1975. H.J.K. har været på Vejlbjby Landbrugsskole, han er i kredsrepræsentantskabet for MD-Food. Han overtog gården d. 15.-12.-1977 fra sine forældre. Ejendomsskyld 2.300.000. Areal 36 ha.

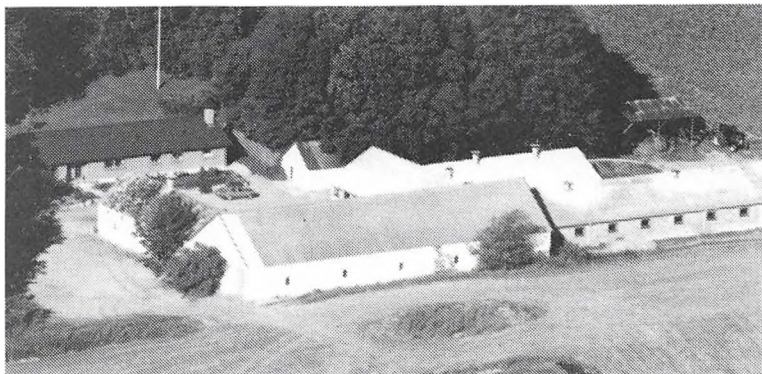

Stuehuset er opført i 1984. Avlsbygningerne består af ungdyrstald fra 1940, som er renoveret i 1975, kostald fra 1975, spaltestald til ungdyr fra 1981, svinestald fra 1940, som er renoveret til værksted, lade fra 1940, som er renoveret i 1990, samt foderhus og maskinhus fra 1990. Gården drives med en kvægproduktion på 60 årskøer, 60 ungdyr og 30 slagtekalve af racen SDM. Der er 3 traktorer og kornsilo med varm luftstørreri. Maskinstation bruges til en del af markarbejdet.

RÅLUNDVEJ 141, "HINGBORG", STENHØJ, 9900 FREDERIKSHAVN, tlf. 98-475153. KAJ EVALD MORTENSEN, gårdejer, født d. 24.-3.-1937, søn af Amalie og Emanuel Mortensen, gift d. 18.-10.-1959 med Else Bente Christensen, medhjælpende hustru,

født d. 13.-3.-1938, datter af Elvine og Peter Christensen. Parret har børnene: Lasse Bo, født d. 31.-1.-1960, Benny Bo, født d. 25.-2.-1961, Birgit, født d. 8.-9.-1964 og Bent, født d. 25.-6.-1970.

K.E.M. er hjemmeslagter. Han overtog gården d. 1.-7.-1971 fra Christian Stenskrog. Ejendomsskyld 730.000. Areal 14,8 ha., heraf tilkøbt 5,5 ha., og der er lejet 0,5 ha. Stuehuset er opført omkring 1900 og løbende restaureret og tilbygget i 1974. Avlsbygningerne består af kvægstald fra 1956, ungdyrstald fra 1979, lade fra 1956, som er tilbygget i 1979, og desuden er der gylletank. Gården drives med en kvægproduktion på 25 årskøer, 35 ungdyr og 25 slagtekalve af racen SDM. Der er 2 traktorer, maskinstation bruges til en del af markarbejdet.

SKOVBOVEJ 151, "SKOVBO", SØNDERSKOV, 9800 HJØRRING, tlf. 98-965190.

BØRGE SKOVBO NIELSEN, gårdejer, født d. 15.-5.-1939, søn af Ingrid og Carl Nielsen, gift d. 21.-6.-1974 med Margareta Ericsson, medhjælpende hustru, født d. 13.-3.-1941, datter af Greta og Erik Ericsson. Parret har børnene: Michael, født d. 21.-5.-1976, Anne, født d. 27.-6.-1978 og Sofia, født d. 27.-3.-1981.

B.S.N. har været på Vejlbj Landbrugsskole, han er i bestyrelsen for Jerseyforeningen Vendsyssel og i fællesledelsen for kvægavl- og kontrolforeningen i Hjørring Amt. Han købte halvpart i gården d. 1.-1.-1970 og overtog resten d. 1.-1.-1975 fra sine forældre, som købte gården i 1931.

Ejendomsskyld 3.400.000. Areal 72 ha., heraf tilkøbt 26 ha., og der er lejet 3 ha. Stuehuset er opført i 1928 og løbende restaureret. Avlsbygningerne består af kvægstald fra 1954, som er renoveret flere gange senest i 1983, kostalde fra 1967 og 1979, kalvestald fra 1983, maskinhus fra 1985, foderhus fra 1979 og desuden er der gylletank. Gården drives med en kvægproduktion på 86 årskøer, 100 ungdyr og 50 slagtekalve af racen Jersey. Planteproduktionens salgsafgrøder er industrikartofler, ærter, rug, hvede, havre og byg. Der er 4 traktorer, 1 mejetærsker, 1 markvandingsanlæg og der anvendes staldvarme til opvarmning af stuehuset. På gården er ansat 1 fodermeister og der bruges maskinstation til markarbejdet.



SKOLEVEJ 226, "BØGEBYGAARD", ASTRUP, 9800 HJØRRING, tlf. 98-965021.

KARL ERIK NIELSEN, gårdejer, født d. 14.-1.-1917, søn af Marie og Christian Nielsen, gift d. 28.-11.-1946 med Else Jensen, husmoder, født d. 28.-11.-1922, datter af Tine og Peter Jensen. Parret har børnene Jens Gjesig, født d. 31.-10.-1946, Kaj, født d. 2.-5.-1947, Svend, født d. 20.-2.-1950, Per, født d. 10.-5.-1954, Kurt,

født d. 5.-1.-1955 og Lars, født d. 13.-5.-1962. K.E.N. overtog gården i 1952 fra Ole Nielsen, sønnen Lars købte halvpart i gården i 1987, han driver minkfarm med 400 tæver, han er inseminør i Hjørring.

Ejendomsskyld 2.400.000. Areal 63 ha., heraf lejet 5,5 ha..

Stuehuset er opført i 1916 og løbende restaureret. Avlsbygningerne består af kvægstald, svinestald, lade, maskinhus og gylletank fra 1962. Gården drives med en besætning på 3 årssøer, der produceres ca. 60 slagtesvin årligt og der er 3 ungdyr af racen SDM. Planteproduktionens salgsafgrøder består af hvede, rug, byg, ærter, raps og industrikartofler. Der er 3 traktorer, 1 mejetærsker, 1 kartoffellægger, plansilo med varm lufts tørreri og halmfyr. Gården drives uden fremmed arbejdskraft.

SKÆRUMVEJ 116, "DALGAARD", LENDUM, 9870 SINDAL, tlf. 98-473262.

HENNING PEDERSEN, gårdejer, født d. 26.-10.-1926, søn af Anne Marie og Thorvald Jensen, gift d. 3.-3.-1953 med Minna Nygaard, medhjælpende hustru, født d. 23.-4.-1933, datter af Kristine og Jens Nygaard Nielsen. Parret har børnene Jens Erik, født d. 15.-3.-1954 og Lone, født d. 22.-8.-1961. H.P. har været på Lægaard Land-

brugsskole, han overtog gården august 1967 fra Gotfred Svendsen.

Ejendomsskyld 1.200.000. Areal 18,6 ha., heraf tilkøbt 2 ha..

Stuehuset er af ældre dato, men løbende restaureret. Avlsbygningerne består af 1 kvægstald fra 1968, ungdyrstald fra 1978, den gamle kostald er renoveret til svin i 1968, lade og maskinhus fra 1976, der er gylletank og gastæt silo. Gårdens besætning er på 35 ammekøer, 40 ungdyr, 20 slagte kalve dels krydsninger og dels Hereford. Planteproduktionens salgsafgrøde består af raps. Der er 2 traktorer, der bruges maskinstation til en del af markarbejdet.

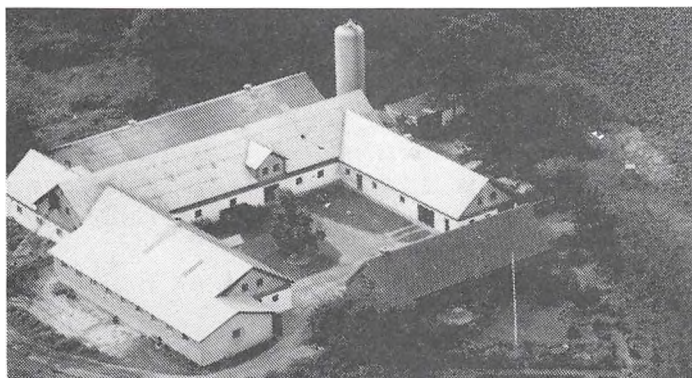

STENHØJVEJ 15, "LANGAGER", LENDUM, 9870 SINDAL, tlf. 98-473351.

EGON PEDERSEN, gårdejer, født d. 26.-9.-1942, søn af Lilly og Christian Pedersen, gift d. 9.-5.-1970 med Edith Christensen, medhjælpende hustru, født d. 1.-3.-1939, datter af Petrea og Laurids Christensen. Parret har børnene Bruno, født d. 14.-8.-1970 og Benitta, født d. 9.-9.-1971. E.P. overtog gården d. 1.-4.-

1973 fra Hans Horsholt.

Ejendomsskyld 1.800.000. Areal 36 ha..

Stuehuset er opført i 1908 og restaureret flere gange, senest i 1990. Avlsbygningerne består af kvægstald fra 1950 som er renoveret i 1970, ungdyrstald fra 1930 renoveret i 1957, svinestald fra 1970, lade fra 1950, endvidere er der gyllestank og gastæt silo. Gården drives med en kvægproduktion på 30 årskøer, 34 ungdyr, 16 slagtekalve af racen SDM. Planteproduktionens salgsafgrøder er raps, ærter, hvede og byg. Der er 2 traktorer og 1 mejetærsker. Der bruges maskinstation til en del af markarbejdet, gården drives sammen med "ELSIG", Lothvej 146.

STENHØJVEJ 236, "ØSTERMARK", STENHØJ, 9900 FREDERIKSHAVN, tlf. 98-486007.

ESBEN ROLAND CHRISTENSEN, gårdejer, født d. 6.-6.-1926, søn af Marianne og Thomas Christensen, gift d. 4.-8.-1956 med Eva Olsen, født d. 11.-12.-1927, medhjælpende hustru, datter af Anna Marie og Christian Martinus Olsen. Parret har børnene Leif, født d. 21.-11.-1957 og Lene, født d. 2.-11.-1960.

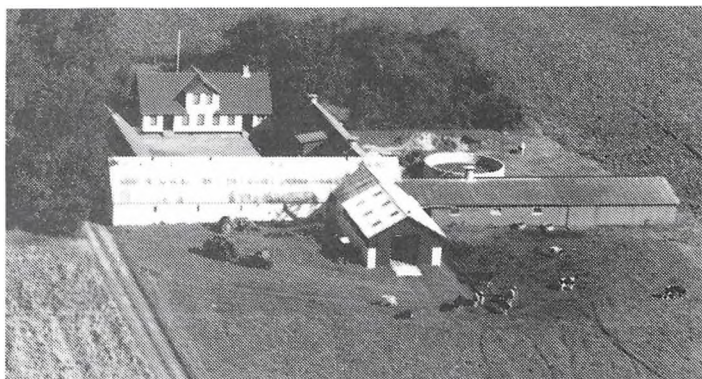

E.R.C. har været på Vraa højskole med landbrugsfag. Han overtog gården d. 7.-7.-1956 fra Christian Thomsen.

Ejendomsskyld 1.200.000. Areal 25 ha..

Stuehuset er opført 1911 og restaureret i 1977. Avlsbygningerne består af ungdyrstald, svinestald og lade fra 1911, kvægstald fra 1964, ny lade fra 1978, maskinhus, foderhus og gylletank fra 1984. Gården drives med en kvægproduktion på 24 årskøer, 23 ungdyr og 12 slagte kalve af racen SDM, desuden produceres der 100 slagtesvin årligt. Planteproduktionens salgsafgrøder er byg og hvede. Der er 2 traktorer og der benyttes maskinstation til en del af markarbejdet.

STENHØJVEJ 238, "LENGSHOLT", STENHØJ, 9900 FREDERIKSHAVN, tlf. 98-475184. HENNING KRISTENSEN, gårdejer, født d. 31.-10.-1919, søn af Anna og Marinus Kristensen, gift d. 13.-11.-1954 med Britta Holm, født d. 18.-5.-1931, medhjælpende hustru, datter af Lykke og Christian Holm. Parret har børnene Jens Christian, født d.



30.-3.-1956 og Jørgen, født d. 30.-3.-1960.

H.K. har været på Borris Landbrugsskole og overtog gården d. 1.-9.-1973 fra Ernst Jensen.

Ejendomsskyld 1.500.000. Areal 26 ha., heraf lejet 24,4 ha. "Lengsholt"s stuehus er opført omkring 1920 og restaureret og tilbygget i 1947. Avlsbygningerne består af sostald, farestald fra 1950'erne, slagtesvinestalde fra 1965 og 1967, lade fra 1950'erne

og maskinhus fra 1981. Gården drives med en svineproduktion på 45 årssøer, der produceres ca. 800 slagtesvin årligt. Planteproduktionens salgsafgrøde er raps. Der er 3 traktorer, 1 mejetærsker, kornsilo med varm lufts tørreri. Der bruges maskinstation til en del af markarbejdet.

STENHØJVEJ 247, "NØRRE FOLSTED", STENHØJ, 9900 FREDERIKSHAVN, tlf. 98-475167.

PAUL NIELSEN, gårdejer, født d. 6.-4.-1947, søn af Rigmor og Henning Nielsen, gift d. 14.-11.-1970 med Amalise Nielsen, medhjælpende hustru, født d. 24.-7.-1948, datter af Nina og Juul Nielsen. Parret har børnene Karina, født d. 27.-9.-1971, Michael, født d. 11.-12.-1973 og Benitta, født d. 10.-11.-1978.



P.N. har været på Kalø Landbrugsskole, han er i bestyrelsen for kontrolforeningen Øst Vensyssel og medlem af husdyrbrugsudvalget for Øst Vensyssel, han overtog gården d. 15.-10.-1974 fra Thomas Jensen.

Ejendomsskyld 2.470.000. Areal 40 ha., heraf tilkøbt 14,5 ha., der er 15 ha. eng og lejet 5 ha.

Stuehuset er opført i 1916 og restaureret i 1985-86. Avlsbygningerne består af kostald fra 1976 som er renoveret i 1990, ungdyrstald fra 1978, garage og værksted fra 1980, lade fra 1976, maskinhus fra 1985, foderhus fra 1987, der er gylletank og køresilo. Gården drives med en kvægproduktion på 50 årskøer, 75 ungdyr og 25 slagte kalve af racen SDM. Der er 3 traktorer og der anvendes staldvarme til opvarmning af stuehus. Der bruges maskinstation til en del af markarbejdet.

STENHØJVEJ 273, "SDR. FOLDSTED", STENHØJ, 9900 FREDERIKSHAVN, tlf. 98-475251.

LARS OLE RASMUSSEN, gårdejer, født d. 17.-5.-1951, søn af Sylva og Henry Rasmussen, bor sammen med Ulla Tolstrup, svejser. L.O.R. overtog gården d. 25.-1.-1986 fra Marius Holst.

Ejendomsskyld 1.650.000. Areal 29,2 ha., heraf tilkøbt 7 ha. og lejet 3 ha.

Stuehuset er opført i 1907 og løbende restaureret. Avlsbygningerne består af kvægstald fra 1974, svinestald fra 1907 som er renoveret i 1986, lade fra 1907, foderhus fra 1989 og gylletank fra 1974. Gården drives med en kvægproduktion på 27 årskøer, 30 ungdyr og 15 slagte kalve af racen SDM, desuden er der 10 årssøer og der produceres ca. 160 slagtesvin årligt. Planteproduktionens salgsafgrøde er korn. Der er 3 traktorer, plansilo med kold lufts tørreri. Der bruges maskinstation til en del af markarbejdet.

STENHØJVEJ 356, "HEDEN", STENHØJ, 9900 FREDERIKSHAVN, tlf. 98-475047.
ERIK ANDERSEN, gårdejer, født d. 2.-12.-1956, søn af Lene og Niels Andersen, gift d. 14.-11.-1981 med Susanne Christiansen, medhjælpende hustru, født d. 30.-4.-1959, datter af Jonna og Bent Christiansen. Parret har børnene Dorthe, født d. 25.-12.-1984 og Peter, født d. 24.-11.-1986. E.A. har været på Lundbæk Landbrugsskole to gange, han overtog gården d. 15.-11.-1984 fra Hans Mulbjerg Kristensen.
Ejendomsskyld 1.900.000. Areal 42 ha.
Stuehuset er opført i 1876 og løbende restaureret. Avlsbygningerne består af sostald og slagtesvinestald fra 1959, drægtighedsstald fra 1972, 1 gammel lade som er renoveret og maskinhus fra 1976 og gylletank fra 1987. Gården drives med en svineproduktion på 90 årssøer, der sælges 1.500 smågrise og 300 slagtesvin årligt. Planteproduktionens salgsafgrøder er raps, ærter og korn. Der er 2 traktorer, 1 mejetærsker, kornsilo med varm lufts tørreri og halmfyr. Der bruges maskinstation til en del af markarbejdet.

STENHØJVEJ 381, "VESTER RINGSHOLT", STENHØJ, 9900 FREDERIKSHAVN, tlf. 98-475011.

LEON PASIECZNY, gårdejer, født d. 12.-5.-1921, søn af Juliane og Jan Pasieczny, gift d. 27.-11.-1954 med Ulla Thomsen, medhjælpende hustru, født d. 29.-4.-1931, datter af Krista Marie og Søren Thomsen. Parret har børnene Lissy, født d. 15.-4.-1960 og Tommy, født d. 9.-8.-1963.

L.P. overtog gården d. 2.-6.-1959 fra Christian P. Christensen.

Ejendomsskyld 2.200.000. Areal 50 ha., heraf tilkøbt 15,6 ha. og lejet 2 ha.

Stuehuset er opført i 1895 og løbende restaureret. Avlsbygningerne består af kvægstald fra 1963, svinestald fra 1967, der blev ombygget til svin i 1976, lade fra 1980 og maskinhus fra 1982, samt gylletank fra 1989. Gården drives med en svineproduktion på 28 årssøer, der produceres ca. 400 slagtesvin årligt, endvidere er der 15 ammekøer og 15 ungdyr. Planteproduktionens salgsafgrøder er raps og ærter. Der er 2 traktorer, 1 mejetærsker, plansilo og kold lufts tørreri. Der bruges maskinstation til en del af markarbejdet.

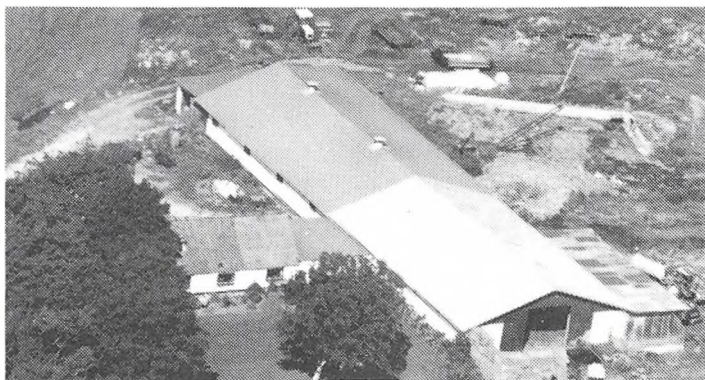

STOKHOLMVEJ 80, "NØRMARK", SINDAL HEDE, 9870 SINDAL, tlf. 98-935920.

EJVIND SØTTRUP, gårdejer, født d. 23.-9.-1948, søn af Johanne og Henry Sõttrup, bor sammen med Lilian Høgh, gartnermedhjælper, født d. 21.-4.-1946, datter af Esther og Jens Nielsen. Parret har børnene Karin, født d. 1.-12.-1967, Michel, født d. 21.-1.-1971, Torben, født d. 11.-4.-

1976 og Charlotte, født d. 17.-4.-1976.

E.S. overtog gården d. 25.-5.-1972 fra Kim Rasmussen.

Ejendomsskyld 1.090.000. Areal 36 ha., heraf tilkøbt 30,5 ha..

Stuehuset er opført i 1890 og løbende restaureret. Avlsbygningerne består af kvægstald fra 1977, lade fra 1980 og maskinhus fra 1990. Gården drives med en kvægproduktion på 41 årskøer, 40 ungdyr og 20 slagte kalve af racen Jersey. Planteproduktionens salgsgrøde består af byg. Der er 3 traktorer, og der bruges maskinstation til en del af markarbejdet.

SØNDERBAKVEJ 12, "BAKKEN", LENDUM, 9870 SINDAL, tlf. 98-473010.

JOHANNES JENSEN, gårdejer, født d. 24.-6.-1930, søn af Marie og Frederik Jensen, gift d. 28.-10.-1952 med Hedvig Johansen, medhjælpende hustru, født d. 20.-5.-1931, datter af Ane H. og Jens Carl Johansen. Parret har børnene: Randi, født d. 26.-2.-1954, Rita, født d. 28.-2.-1958, og Karsten, født d. 16.-4.-1962.

J.J. har været på Horne Højskole med landbrugsfag. Han overtog gården d. 21.-1.-1961 fra Hagbart Mouritsen.

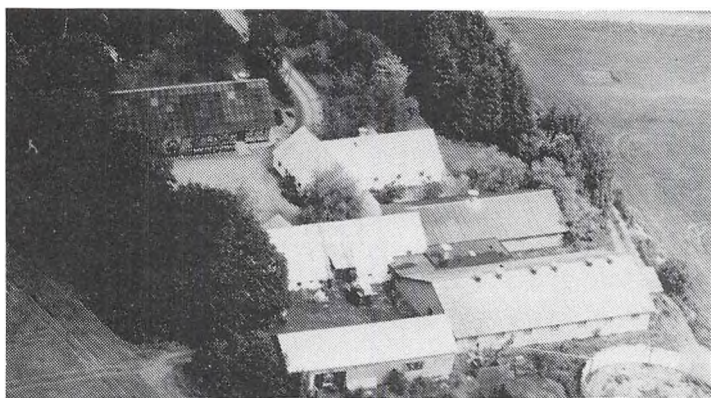

Ejendomsskyld 2.350.000. Areal 57,2 ha., heraf tilkøbt 20 ha., og der er lejet 16,5 ha.

"Bakken"s stuehus er opført i 1896 og løbende restaureret. Avlsbygningerne består af goldstald fra 1920, farestald fra 1967, slagtesvinestald fra 1979, klimastald fra 1982, lade og maskinhus fra 1880 og desuden er der gylletank. Gården drives med en svineproduktion på 75 årssøer, der produceres ca. 1.350 slagte-

svin årligt. Planteproduktionens salgsafgrøder er raps og ærter. Der er 3 traktorer, 1 mejetærsker, plansilo med varm og kold lufts tørreri samt halmfyr. På gården er ansat 1 medhjælper.

TEKLABORGVEJ 176, "TEKLABORG", SINDAL, 9870 SINDAL, tlf. 98-965084. EGON THRANE, gårdejer, født d. 26.-6.-1926, søn af Eleonora og Harald Henius Thrane, gift d. 3.-5.-1964 med Bodil Nonboe, husmoder, født d. 13.-9.-1943, datter af Alvilde og Arne Nonboe. Parret har børnene Søren, født d. 28.-2.-1964,



Hans Henrik, født d. 12.-2.-1968, Charlotte, født d. 26.-7.-1971 og Lars, født d. 18.-1.-1974. E.T. har været på Ladelund Landbrugsskole og er i bestyrelsen for D.L.K. Ålborg, og overtog gården i 1959 fra forældrene Eleonora og Harald Henius Thrane. Ejendomsskyld 3.800.000. Areal 71,4 ha., heraf tilkøbt 17,4 ha. og lejet 10 ha.

Stuehuset er opført i 1850 og restaureret i 1973. Avlsbygningerne består af kvægstald fra 1850 som er renoveret i 1958, svinestald fra 1960, lade fra 1937 og maskinhus fra 1973. Gården drives med en kvægproduktion på 50 årskøer, 50 ungdyr og 20 slagtekalve af racen SDM. Planteproduktionens salgsafgrøder er raps og korn. Der er 2 traktorer, 1 mejetærsker, plansilo, varm lufts tørreri og halmfyr. Der er en fuldtids- og en deltidsmedhjælper.

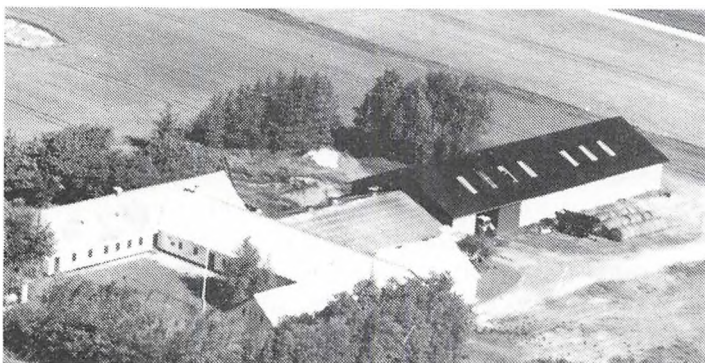

TERKELSVEJ 37, "AAGAARD", MAASTRUP, 9870 SINDAL, tlf. 98-930516.

LEO KRISTENSEN, gårdejer, født d. 4.-12.-1954, søn af Lilly og Helmer Kristensen, gift d. 6.-10.-1979 med Hanne Pedersen, sygehjælper, født d. 21.-4.-1958, datter af Else og Thomas Pedersen.

L.K. har været på Lundbæk Landbrugsskole og overtog gården d. 20.-3.-1978 fra Holger Kurt

Christiansen. Ejendomsskyld 1.200.000. Areal 21 ha., heraf lejet 19 ha. Stuehuset er opført i 1901 og restaureret i 1980. Avlsbygningerne består af kvægstald fra 1964, ungdyrstald som er renoveret i 1979, lader fra 1922 og 1979, foderhus fra 1979 og maskinhus fra 1984. Gården drives med en kvægproduktion på 56 årskøer og 70 ungdyr af racen Jersey. På gården er der 2 traktorer og der benyttes maskinstation til en del af markarbejdet.

TERKILDSVEJ 62, "TERKILDSGAARD", MOSBJERG, 9870 SINDAL, tlf. 98-930081. TAGE PEDERSEN, gårdejer, født d. 6.-4.-1924, søn af Katrine Marie og Viggo Pedersen, gift d. 26.-4.-1943 med Ingrid Christiansen, husmoder, født d. 3.-6.-1924, datter af Jørgine og Chresten Peter Christiansen. Parret har børnene Gertrud, Poul Erik, Doris, Tove, Ida og Jens. I.P. døde i 1989. T.P. driver maskinstation og han overtog gården fra Peter Johannes Rasmussen.

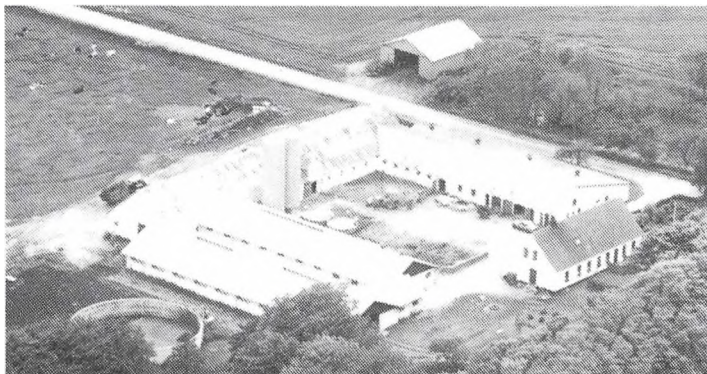

TISLUMVEJ 101, "LILHOLT", HØRMESTED, 9870 SINDAL, tlf. 98-935359.

JENS OTTO UGGERHØJ, gårdejer, født d. 21.-9.-1952, søn af Elin Margrethe og Søren Chr. Uggerhøj, gift d. 17.-6.-1978 med Inger Irene Jensen, medhjælpende hustru, født d. 22.-9.-1956, datter af Kamma Magrethe og Aage Emanuel Jensen. Parret har børnene Jens Christian, født d. 5.-4.-1980, Hans Jørgen, født d.

26.3.-1981, Lars Erik, født d. 28.-9.-1982, Anne Mette, født d. 21.-9.-1988 og Niels Ole, født d. 20.-5.-1987. J.O.U. har været på Hammerup Landbrugsskole og overtog gården d. 1.-8.-1979 fra morbroderen Jens Kristian Andersen. Morfaderen købte gården d. 7.-12.-1890.

Ejendomsskyld 3.270.000. Areal 70 ha., heraf 3,5 ha. skov, eng og plantage. Der er lejet 12,3 ha..

Stuehuset er opført i 1911 og løbende restaureret, dog senest i 1990. Avlsbygningerne består af kostald fra 1983, ungdyrstald fra 1986, svinestald fra 1962, lade fra 1911 og maskinhus fra 1973. Der køresilo og gylletank. Gården drives med en kvægproduktion på 64 årskøer, 65 ungdyr og 35 slagte kalve af racen SDM, svineproduktionen er på 20 årssøer og der produceres ca. 330 slagtesvin årligt. Der er 4 traktorer, halvpart i mejetærsker og 2 gastætte siloer. Der er 2 faste medhjælpere og der benyttes maskinstation til en del af markarbejdet.

TISLUMVEJ 420, "MELLEM SKREJBORG", HØRMESTED, 9870 SINDAL, tlf. 98-473185.

VIGGO SØRIG, gårdejer, født d. 9.-2.-1934, søn af Krista og Valdemar Sørig, gift d. 25.-9.-1971 med Clara Hornshøj, medhjælpende hustru, født d. 30.-4.-1939, datter af Marie og Kristen Hornshøj. Parret har sønnen Frank, født d. 7.-11.-1964.

V.S. overtog gården d. 1.-1.-1971 fra sine forældre Krista og Valdemar Sørig.

Ejendomsskyld 1.650.000. Areal 37,2 ha. og der er lejet 3 ha.

Stuehuset er opført i 1880 og restaureret i 1975. Avlsbygningerne består af kostald fra 1955, ungdyrstald fra 1977-78, lade fra 1958, maskinhus fra 1978 og foderhus fra 1989. Der køresilo. Gården drives med en kvægproduktion på 44 årskøer, 36 ungdyr og 30 slagte kalve af racen SDM. Der er 2 traktorer og plansilo med varm lufts tørreri. Der bruges maskinstation til en del af markarbejdet.

TISLUMVEJ 556, "HVIDBORG", LENDUM, 9870 SINDAL, tlf. 98-473020.

ARNE NIELSEN, gårdejer, født d. 6.-4.-1933, søn af Magrethe og Valdemar Ludvig Nielsen, gift d. 23.-9.-1961 med Karen Magrethe Holst, husmoder, født d. 19.-3.-1942, datter af Kerstine og Andreas Holst. Parret har børnene Asbjørn, født d. 31.-12.-1962, Erik, født d. 23.-3.-1964 og Ti-



na, født d. 23.-6.-1967.

A.N. har været på Dalum Landbrugsskole og overtog gården d. 1.-8.-1961 fra Thorvald Mikkelsen.

Ejendomsskyld 2.750.000. Areal 66 ha., heraf 33 ha. tilkøbt og 3 ha. lejet. Stuehuset er opført i 1906 og restaureret i 1970. Avlsbygningerne består af farestald fra 1970, smågrisestald fra 1972, goldsostald fra 1976, lade fra 1954, maskinhus fra 1985 og gylletank. Gården drives med en svineproduktion på 110 årssøer og der sælges 2.300 smågrise årligt. Planteproduktionens salgsafgrøder består af raps, ærter, græsfrø og korn. Der er 3 traktorer, plansilo, varm lufts tørreri og halmfyr. Sønnen Asbjørn er medhjælp på gården, som drives sammen med "Bovet", Rammelhøjvej 76.

TUENVEJ 275, "HOLMGAARD", VESTER HOLMEN, 9900 FREDERIKSHAVN. JOHN SORTKÆR PEDERSEN, gårdejer, omtales under "Vester Sortkær", Tuenvej 265, i Frederikshavn Kommune.

J.S.P. overtog gården i 1990 fra Sylvia Pind.

Ejendomsskyld 1.550.000. Areal 54 ha..

Stuehuset er opført i 1862 og restaureret i 1972. Avlsbygningerne består af kvægstald, svinestald og lade fra 1860, samt maskinhus fra 1900.

Gården drives sammen med "Vester Sortkær", Tuenvej 265, Frederikshavn Kommune.

TUENVEJ 285, "YDERHEDEN", VESTER HOLMEN, 9900 FREDERIKSHAVN, tlf. 98-484748.

OLE CHRISTENSEN, gårdejer.

O.C. overtog gården d. 1.-10.-1988 fra Egon Sørensen.

Ejendomsskyld 850.000. Areal 21,8 ha..

Stuehuset er opført i 1901 og restaureret i 1956. Avlsbygningerne består af kvægstald fra 1956, lade fra 1923 og maskinhuse fra 1923 og 1956.

Gården drives sammen med "Vesterholmen", Tuenvej 290.

TUENVEJ 330, "HOLMLUND", VESTER HOLMEN, 9900 FREDERIKSHAVN, tlf. 98-484176.

ANKER CHRISTENSEN, gårdejer, født d. 14.-4.-1931, søn af Petra og Henry Christensen.

A.C. overtog gården i januar 1972 fra sine forældre Petra og Henry Christensen.

Ejendomsskyld 740.000. Areal 19,2 ha., heraf tilkøbt 2 ha..

Stuehuset er opført i 1933 og 1970. Avlsbygningerne består af kvægstald fra 1933 som er renoveret i 1978, lade fra 1933 og 2 staklader. Gården drives med en kvægproduktion på 30 årskøer, 9 ungdyr og 33 slagte kalve af blandet race. Dert er 2 traktorer og der benyttes maskinstation til en del af markarbejdet.

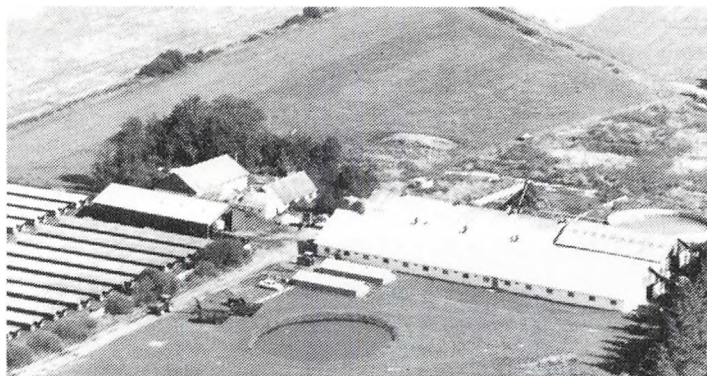

10.-9.-1975 og Line, født d. 26.-5.-1979.

P.A. overtog gården d. 1.-4.-1969 fra sin onkels enke Anine K. Jensen. Ejendomsskyld 2.300.000. Areal 75 ha., heraf tilkøbt 66 ha., der er 8 ha. skov og eng og der er forpagtet 19,5 ha.

Stuehuset er opført i 1970. Avlsbygningerne består af kostalde fra 1932 og fra 1986, svinestalde fra 1977, lader fra 1973 og 1986 og maskinhus fra 1984. Der er gylletank. Gården drives som alsidigt landbrug med en kvægproduktion på 100 årskøer og 40 ung-

TUENVEJ 450, "KJÆRHOLM", BOLLERSHEDE, 9870 SINDAL, tlf. 98-930137.

PALLE ANDERSEN, gårdejer, født d. 24.-11.-1949, søn af Olga og Aage Andersen, gift d. 3.-4.-1971 med Gerda Jensen, gårdejer, født d. 13.-3.-1952, datter af Karen og Christian Jensen. Parret har børnene: Søren Martin, født d. 15.-1.-1972, Thomas, født d. 12.-6.-1974, Peter, født d.

dyr af racen Jersey. Svineproduktionen er på 120 årssøer og der sælges 2.200 smågrise årligt. Der er 4 traktorer og 1 mejetærsker. Der er 1 fodermester på ejendommen, som drives sammen med "Hedegaard", Tuenvej 280, Frederikshavn Kommune.

TUENVEJ 510, "BOLLERHEDEGAARD", BOLLERSHEDE, 9870 SINDAL, tlf. 98-930243.

HENNING THOMSEN, gårdejer, født d. 24.-7.-1932, søn af Caroline og Anders Thomsen. H.T. er uddannet kontrolassistent på Vejlbj Landbrugsskole og overtog gården i november 1956 fra Christian Thomsen.

Ejendomsskyld 1.900.000. areal 42 ha., heraf tilkøbt 22 ha. og lejet 8 ha. Stuehuset er opført i 1971. Avlsbygningerne består af kvægstalde fra 1966, 1973 og 1980, lader fra 1969 og 1980, maskinhus fra 1970 og foderhus fra 1980. Der er køresilo. Gården drives med en kvægproduktion på 54 årskøer og 20 ungdyr af racen Jersey og der er en del krydsninge. Der er 4 traktorer og markvandingsanlæg. Der er en fast medhjælper og der benyttes maskinstation til en del af markarbejdet.

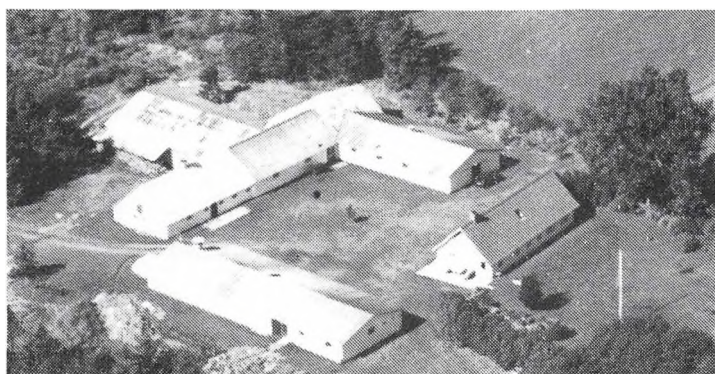

TUENVEJ 640, "ØSTER BLÆSBJERG", BLÆSBJERG, 9870 SINDAL, tlf. 98-930120.

EJNAR DAHL JENSEN, gårdejer, født d. 26.-6.-1918, søn af Louise og Niels Jensen, gift d. 16.-3.-1942 med Bodil Poulsen, medhjælpende hustru, født d. 31.-8.-1919, datter af Anne Kirstine og Henrik Poulsen. Parret har børnene Niels, født d. 26.-2.-1943, Anne Kirstine, født d. 2.-2.-1944, Lis, født d. 22.-9.-1945, Birthe, født

d. 23.-9.-1948, Grethe, født d. 31.-8.-1951 og Henrik, født d. 18.-4.-1953.

E.D.J. har været på Malling Landbrugsskole og overtog gården d. 1.-4.-1951 fra Adolf Olsen.

Ejendomsskyld 1.260.000. Areal 45 ha., heraf er der 10 ha. skov og tilkøbt 10 ha. Stuehuset er opført i 1904 og restaureret i 1956 og 1987. Avlsbygningene består af sostald fra 1800 og svinestald fra 1960 og 1968 og lade fra 1975. Gården drives med en svineproduktion på 25 årssøer og der produceres 500 slagtesvin årligt. Planteproduktionens salgsafgrøde består af raps. Der er 2 traktorer, plansilo og varm luftstørreri. Der benyttes maskinstation til en del af markarbejdet.

TUENVEJ 854, "MOSEVANG", MOSBJERG, 9870 SINDAL.

HANS HOLM KRISTENSEN, gårdejer, omtales under Abildgårdsvej 154.

H.H.K. overtog gården d. 1.-8.-1985 fra sin fader, nuværende ejer er 3. generation. Ejendomsskyld 1.250.000. Areal 58 ha., heraf 13 ha. hede.

Stuehuset er opført i 1909 og løbende restaureret. Avlsbygningerne består af kvægstald fra 1955, svinestald fra 1928, lader fra 1800 og 1933-36 og maskinhus fra 1909. Gården drives udelukkende med en planteproduktion bestående af korn og raps. Der er kornsilo med varm luftstørreri og halmfyr. Gården drives sammen med "Bakken", Abildgårdsvej 154.

TAARSVEJ 307, "MELLERGAARD", BREDMOSE, 9870 SINDAL, tlf. 98-473649.

ERIK HOLM JENSEN, gårdejer, født d. 6.-4.-1948, søn af Karen og Anton Jensen, gift d. 27.-11.-1971 med Ann-Marie Jacobsen, medhjælpende hustru, født d. 21.-2-1951, datter af Elin og Jens Jacobsen. Parret har børnene Claus, født d. 11.-1.-1974, Helle, født d. 22.-9.-1976 og Mette, født d. 8.-9.-1979.

E.H.J. har været på Lundbæk Landbrugsskole og er i bestyrelsen for Kvægbrugsudvalget i Frederikshavn, han overtog gården d. 1.-9.-1986 fra Christian Pedersen. Ejendomsskyld 1.900.000. Areal 50 ha., heraf 16,5 ha. lejet.

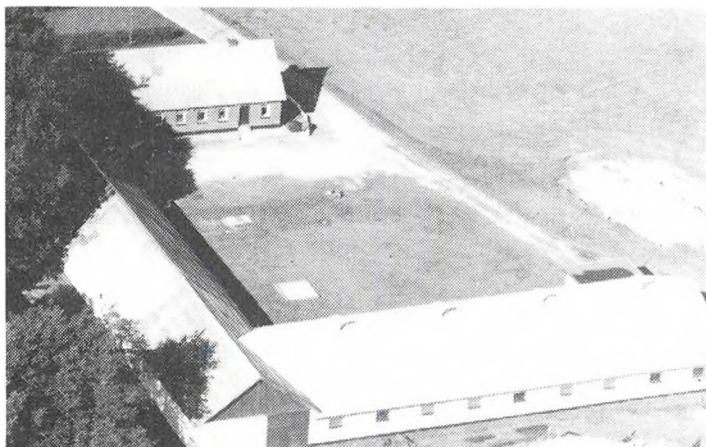

"Mellergaard"s stuehus er opført i 1902 og løbender restaureret. Avlsbygningerne består af en kvægstald fra 1976, lade fra 1924 og maskinhus fra 1963, der er gylletank. Gården drives med en kvægproduktion på 60 årskøer og 60 ungdyr af racen SDM. Plan-teproduktionens salgsafgrøde er byg. Der er 3 traktorer og plansilo med kold lufts tørreri. Der bruges maskinstation til en del af markarbejdet.

TAARSVEJ 363, "DYRMOSE", LENDUM, 9870 SINDAL, tlf. 98-473150.

CHRISTEN DAHL, gårdejer, født d. 22.-11.-1935, søn af Mary og Peder Dahl, gift d. 29.-6.-1963 med Inga Mikkelsen, medhjælpen-de hustru, født d. 12.-12.-1937, datter af Anna og Anhardt Mik-kelsen. Parret har børnene Tor-ben, født d. 11.-8.-1964, Troels, født d. 28.-7.-1968 og Marianne, født d. 24.-1.-1974.

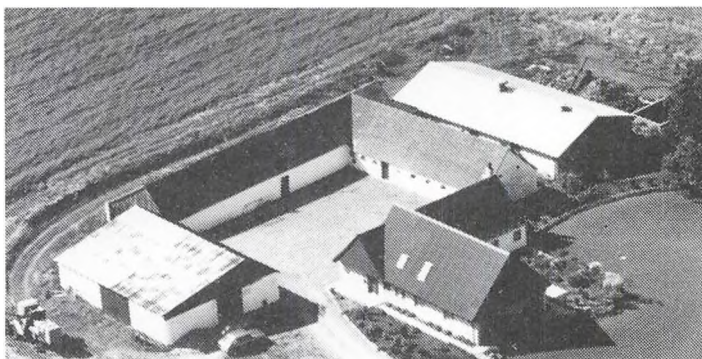

C.D. er toldassistent og overtog gården d. 1.-10.-1972.

Ejendomsskyld 1.300.000. Areal 23,4 ha., heraf 6 ha. skov, eng og mose. Stuehuset blev opført i 1900 og tilbygget og restaureret i 1976. Avlsbygningerne består af svinestald fra 1900 som er renoveret i 1975 og ny svinestald samme år, i 1986 blev en del af laden inddraget til svinestald og maskinhus fra 1978. Gården drives med en svineproduktion på 40 årssøer og der sælges 1.000 smågrise årligt. Planteproduktionens salgsafgrøder er raps og ærter. Der er 2 traktorer, 1 mejetærsker og korntørreri.

UGILTVEJ 30, "NY HØGLUND", SINDAL, 9870 SINDAL, tlf. 98-935566.

SVEND ERIK JENSEN, gårdejer, dødt d. 4.-4.-1929, søn af Petra og Jens Christian Jensen. S.E.J. driver "Sindal Maskinstation", han har været på Lundbæk Landbrugsskole og overtog gården d. 1.-1.-1978 fra sine forældre Petra og Jens Christian Jensen.

Ejendomsskyl 1.470.000. Areal 47,1 ha., heraf tilkøbt 26,4 ha.

Stuehuset er opført i 1930-31 og restaureret i 1974-1978. Avlsbygningerne består af maskinhus fra 1985. Gården drives udelukkende med planteproduktion bestående af raps, ærter, hvede, byg og rug. Der drives maskinstation på ejendommen og der er 2 traktorer, 3 mejetærskere, 1 rendegraver, plansilo og varm lufts tørreri.



UGILTVEJ 75, "ENGHAVE", HØR-MESTED, 9870 SINDAL, tlf. 98-933034.

SVEND ERIK JENSEN, gårdejer, født d. 12.-2.-1944, søn af Dora og Martin Jensen, gift d. 29.-6.-1968 med Elin Neistkov, teknisk assistent, født d. 24.-11.-1944, datter af Asta og Jens Neistkov. Parret har børnene Gitte, født d. 23.-9.-1972, Mette og Peter, født d. 4.-6.-1975.

S.E.J. overtog gården d. 1.-4.-1968 fra Aksel Hansen. Ejendomsskyld 1.300.000. Areal 22,2 ha., heraf tilkøbt 14,4 ha. og der er lejet 11,3 ha. Stuehuset er opført i 1901 og restaureret i 1970-77. Avlsbygningerne består af 1 kvægstald og lade fra 1977 og maskinhus fra 1971. Der er gylletank. Gården drives med en kvægproduktion på 26 årskøer, 30 ungdyr og 20 slagte kalve af racen SDM. Der er 2 traktorer, plansilo og varm lufts tørreri. Der bruges maskinstation til en del af markarbejdet.

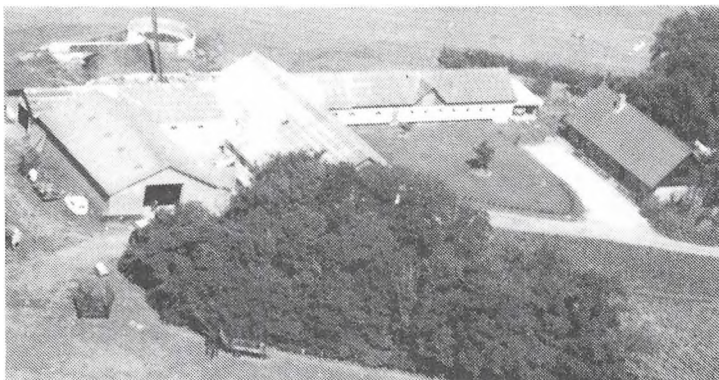

UGILTVEJ 80, "SKÆRSHEDE", LINDERUM, 9870 SINDAL, tlf. 98-933154.

KJELD GUNNAR CHRISTENSEN, gårdejer, født d. 29.-3.-1944, søn af Dagmar og Niels Christensen, gift d. 16.-10.-1965 med Inge-Lis Nielsen, Slagterassistent, født d. 2.-11.-1944, datter af Gudrun og Svend Nielsen. Parret har børnene Morten, født d. 25.-8.-1965 og Allan, født d. 11.-12.-1973.

K.G.C. overtog gården d. 22.-8.-

1972 fra Eskild Jensen.

Ejendomsskyld 1.300.000. Areal 36,1 ha., heraf tilkøbt 11 ha. og der er lejet 2 ha.. Stuehuset er opført i 1976. Avlsbygningerne består af kvægstalde fra 1972-73, lade fra 1951, maskinhus fra 1976 og beholder fra 1985. Gården drives med en kvægproduktion på 37 årskøer, 40 ungdyr og 40 slagte kalve af blandet race. Der er 2 traktorer, markvandingsanlæg, plansilo og varm lufts tørreri. Der bruges maskinstation til en del af markarbejdet.

UGILTVEJ 740, "VESTER AASHOLM", LØRSLEV, 9800 HJØRRING, tlf. 98-963367.

EJVIND JENSEN, gårdejer, født d. 24.-5.-1955, søn af Maja og Frits Jensen, gift d. 23.-5.-1981 med Helle Green Mortensen, dagplejer, født d. 17.-4.-1960. datter af Gerda og Jens Jørgen Mortensen. Parret har børnene Kirstine, født d. 26.-3.-1981, Martin, født d. 28.-10.-1982 og Julie, født d. 14.-9.-1989.

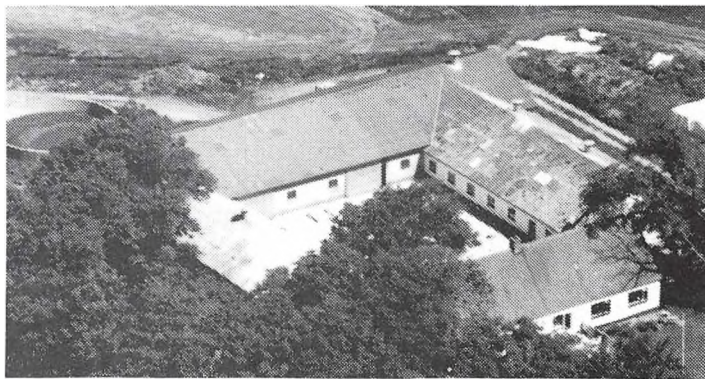

E.J. har været på Malling Landbrugsskole og overtog gården d. 4.-5.-1981 fra D.L.R.. Ejendomsskyld 1.520.000. Areal 41 ha.

Stuehuset er opført i 1847 og løbende restaureret. Avlsbygningerne består af kvægstald fra 1923, som er om- og tilbygget i 1962, kviestald fra 1957, lade, foderhus og gylletank fra 1972 og maskinhus fra 1952. Gården drives med en kvægproduktion på 60 årskøer, 60 ungdyr og 30 slagte kalve af racen Jersey. Der er 2 traktorer. Der bruges maskinstation til en del af markarbejdet og der er ansat en skoledreng til hjælp.

UGILTVEJ 772, "LANDLYST", LØRSLEV, 9800 HJØRRING, tlf. 98-963184.

CHRISTIAN PEDERSEN, gårdejer, født d. 28.-12.-1963, søn af Else og Jens Pedersen, gift d. 18.-4.-1987 med Hanne Christensen, køkkenassistent, født d. 24.-12.-1962, datter af Lilly og Knud Christensen. Parret har datteren Louise, født d. 5.-4.-1989. C.P. har været på Try og Lundbæk Landbrugsskoler og overtog gården d. 24.-1.-1990 fra Helle og Ib Volshøj Madsen.

Ejendomsskyld 1.500.000. Areal 24 ha., heraf 2,8 ha. eng, der er forpagtet 11 ha. Stuehuset er opført i 1914 og restaureret i 1985. Avlsbygningerne består af kvægstald fra 1979, lade fra 1904, som blev tilbygget i 1974-75, foderhus samt silo fra 1990 og

maskinhus fra 1990. Der gylletank. Gården drives med en kvægproduktion på 44 årskøer, 31 ungdyr og 24 slagte kalve af blandet race. Der er 3 traktorer. Der bliver benyttet maskinstation til en del af markarbejdet.

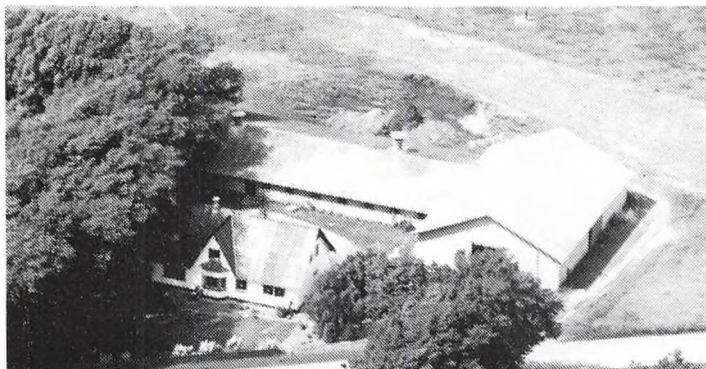

UGILTVEJ 934, "HEDELUND", LØRSLEV, 9800 HJØRRING, tlf. 98-963004.

HALVOR RABILD JESPERSEN, gårdejer, født d. 22.-3.-1935, søn af Helga og Helmer Jespersen, gift d. 8.-11.-1958 med Irma Thomsen, organist, født d. 2.-9.-1934, datter af Herdis og Harald Thomsen. Parret har børnene Ulla, født d. 9.-5.-1961, Bente, født d. 13.-3.-1964 og Elin, født d. 23.-5.-1975.

H.R.J. overtog gården d. 2.-7.-1958 fra Peter Nielsen.

Ejendomsskyld 1.200.000. Areal 22,5 ha., heraf tilkøbt 7 ha.

Stuehuset er opført i 1920 og restaureret i 1975. Avlsbygningerne består af kvægstald og svinestald fra 1966 og lade fra 1970. Gården drives med en kvægproduktion på 30 årsammekøer, 25 ungdyr og 20 slagte kalve af blandet race, endvidere er der en slagtesvineproduktion på 200 stk.. Der er 2 traktorer. Der bruges maskinstation til en del af markarbejdet.

UGILTVEJ 970, "NIELSMINDE", ILBRO, 9800 HJØRRING, tlf. 98-963194.

KAJ CHRISTENSEN, gårdejer, født d. 25.-5.-1937, søn af Emma og Peter Christensen, gift d. 17.-9.-1973 med Aase Udengaard Andersen, medhjælpende hustru, født d. 30.-3.-1935, datter af Gerda og Henry Andersen. Parret har børnene Ken, født d. 10.-4.-1963 og Britt, født d. 10.-10.-1974.

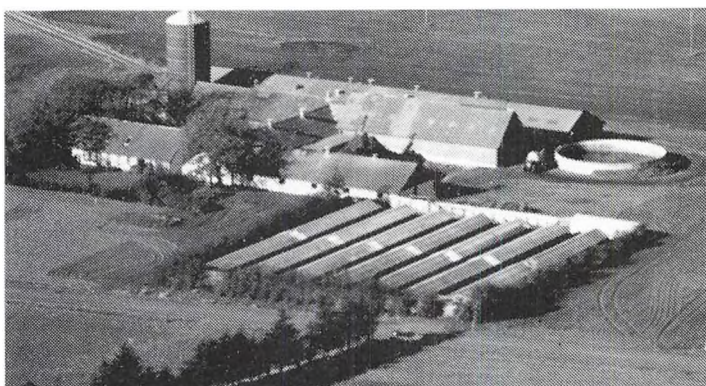

K.C. driver minkfarm og overtog gården i juni 1973 fra sine forældre Emma og Peter Christensen.

Ejendomsskyld 3.000.000. Areal 42,7 ha., heraf tilkøbt 27 ha. og der er 3 ha. eng. Stuehuset er opført i 1930 og restaureret i 1973. Avlsbygningerne består af kvægstald fra 1958, som er ombygget til svinestald i 1974, svinestaldene er fra 1974, 1977 og 1979, lade fra 1980 og maskinhuse fra 1977 og 1983. Der er gylletank og gastæt silo. Gården drives med en svineproduktion på 100 årssøer og der produceres ca. 2.000 slagtesvin årligt. Planteproduktionens salgsafgrøder er raps og ærter. Der er 2 traktorer, 1 mejetærsker, plansilo og varm lufts tørreri. Der er ansat 1 fast medhjælper på gården.

VANGSHØJVEJ 65, "VESTERMARKEN", MOSBJERG, 9870 SINDAL.

IVAN MØLLER HANSEN, omtales under "Taagaard", Bjørnsbakvej 92.

I.M.H. overtog gården d. 15.-10.-1988 fra Tage Pedersen.

Ejendomsskyld 360.000. Areal 5 ha..

Stuehuset er opført i 1900 og løbende restaureret. Avlsbygningerne består af kvægstald og 1 lade fra 1900.

Gården drives udelukkende med planteproduktion, den drives sammen med "Taagaard", Bjørnsbakvej 92.

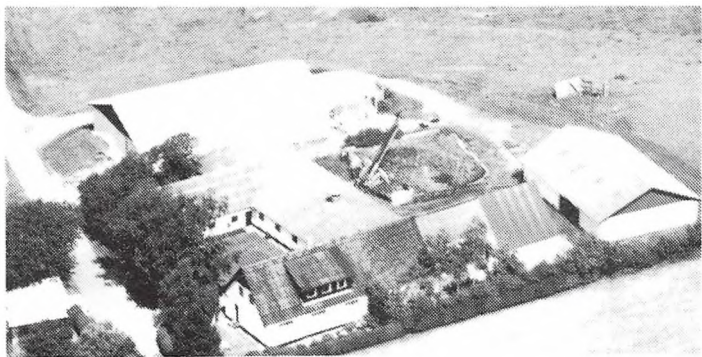

VESTERHEDEVEJ 90, "BAKKEKÆR", VESTER HEDE, 9800 HJØRRING, tlf. 98-963161.

HERLUF BÆK, gårdejer, født d. 8.-2.-1931, søn af Kristine og Thomas Bæk, gift d. 16.-12.-1958 med Inger Jensen, medhjælpende hustru, født d. 10.-11.-1936, datter af Helga og Jens Christian Jensen. Parret har børnene Kirsten, født d. 9.-4.-1962 og Svend Erik, født d. 14.-4.-1966.

H.B. overtog gården i november 1958 fra Elis Jakobsen.

Ejendomsskyl 1.500.000. Areal 25,2 ha., heraf tilkøbt 19,2 ha..

Stuehuset er opført i 1925 og løbende restaureret. Avlsbygningerne består af kalvestald fra 1958, kostalde fra 1965 og 1986, lader fra 1925 og 1980, foderhus fra 1986 og maskinhus fra 1978. Der forefindes gylletank. Gården drives med en kvægproduktion på 35 årskøer, 38 ungdyr og 12 slagte kalve af racen Jersey. Planteproduktionens salgsafgrøde er korn. Der er 4 traktorer, 1 mejetærsker, plansilo og varm lufts tørreri. Der bruges maskinstation til en del af markarbejdet.

VOLSTRUPVEJ 109, "ST. VOLSTRUP", HØRMESTED, 9870 SINDAL, tlf. 98-935257.

HANS CHRISTIAN LEERSKOV, gårdejer, født d. 31.-3.-1941, søn af Julie og Tage Leerskov, gift d. 6.-3.-1965 med Ingelise Sørensen, lærer, født d. 24.-8.-1941, datter af Anna og Einar Levi Sørensen. Parret har børnene Martin, født d. 28.-12.-1966, Karen, født d. 18.-12.-1969 og Julie, født d. 14.-12.-1976.

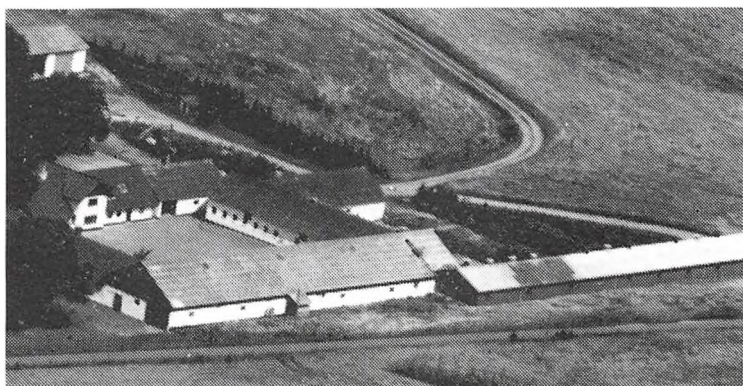

H.C.L. har været på Ladelund Landbrugsskole, han er i bestyrelsen for Sindalkredsens Landboforening, formand for Plantningsforeningen Sindal, i bestyrelsen for kollektiv læplantningslaug og direktør for Toldne Skov. Han overtog gården d. 1.-7.-1963 fra Thomas Pedersen.

Ejendomsskyld 3.270.000. Areal 84 ha., heraf 8,33 ha. skov, 13,8 ha. eng og 42,3 ha. er lejet.

Stuehuset er opført i 1890 og restaureret flere gange, senest i 1972. Avlsbygningerne består af 1 kvægstald fra 1912, som er renoveret til svin i 1968, svinestalde består af fravænningsstald fra 1976, farestald fra 1979, løbestald fra 1985, lade fra 1961, maskinhus fra 1974 og gylletank fra 1985. Gården drives med en svineproduktion på 150 årssøer, der sælges 2.200 smågrise og 800 slagtesvin årligt. Planteproduktionens salgsafgrøder er raps, ærter, spise- og industrikartofler. Der er 4 traktorer, 1 mejetærsker, 1 rendegraver, halvpårt i kartoffeloptager og kartoffellægger, plansilo, halmfyr og varm lufts tørreri. Der bruges maskinstation til en del af markarbejdet og der er ansat en fodermester og 1 medhjælper.

AALBORG KOMMUNE

BARBARASKVEJ 12, "ELMEGAARDEN", 9382 TYLSTRUP, tlf. 98-265140.

NIELS JENSEN, gårdejer, født d. 31.-1.-1960, søn af Bodil og Erik Jensen, bor sammen med Rita Larsen, plejehjemsassistent, født d. 13.-2.-1959, datter af Bente Larsen og Svend Nielsen. Parret har sønnen Andreas, født d. 10.-6.-1990. N.J. har været på Lundbæk Landbrugsskole. Han overtog ejendommen d. 1.-10.-1982 fra sin far Erik Jensen, nuværende ejer er 5. generation på gården, som altid har været i familiens eje. Areal 32 ha., heraf tilkøbt 1,1 ha.

Stuehuset er opført 1965. Avlsbygningerne består af kvægstald fra 1988, ungdyrstald og lade, begge fra 1978, der er gylletank. Gården drives med en kvægproduktion på 38 årskøer og 34 ungdyr, slagtekalvene sælges, af racen SDM. Der er 1 traktor. Maskinstation bruges til høst.

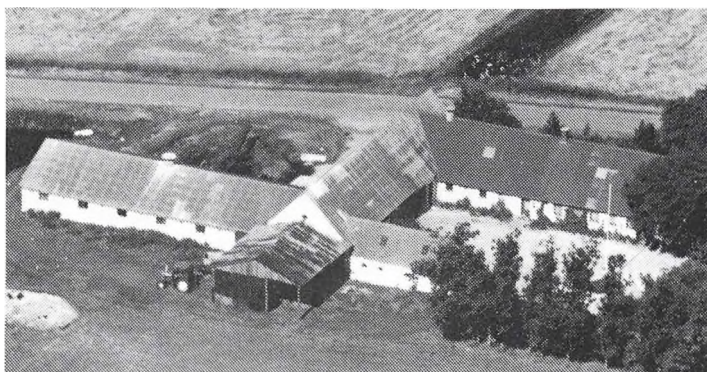

BARBARASKVEJ 15, BARBARASK, 9382 TYLSTRUP, tlf. 98-265014.

SVEND ERIK JENSEN, husmand, født d. 24.-9.-1918, søn af Petrea og Anders Jensen, gift d. 5.-3.-1949 med Edith Terkelsen, født d. 25.-6.-1919, datter af Peter Terkelsen. Parret har børnene: Rita, født d. 11.-8.-1950, Anders Peter, født d. 29.-1.-1953 og Grethe, født d. 13.-1.-1956.

S.E.J. har været medlem af sog-

nerådet. Han overtog gården d. 19.-4.-1948 fra Per Eriksen.

Ejendomsskyld 640.000. Areal 22,1 ha., der er tilkøbt 10 ha. og frasolgt 0,8 ha. Jorden er bortlejet.

Stuehuset er opført i 1934 og restaureret 1972, udbygningerne består af kvægstald fra 1970, svinestald samt en lade fra 1950. Gårdens besætning er på 4 årssøer og der produceres ca. 75 slagtesvin årligt. Planteproduktionens salgsafgrøde er korn. Der er 1 traktor og varm lufts tørreri. Maskinstation bruges til høst.

BARBARASKVEJ 33, "ENGBÆK", BARBARASK, 9382 TYLSTRUP, tlf. 98-265031.

OVE CHRISTENSEN, gårdejer, født d. 21.-1.-1943, søn af Johanne Christensen, gift d. 20.-6.-1969 med Inger Marie Thomsen, født d. 21.-6.-1948, datter af Aksel Thomsen. Parret har børnene: Jens, født d. 8.-6.-1969 og Lene, født d. 5.-11.-1971.

O.C. overtog gården d. 1.-8.-1978 fra Chr. Sørensens.

Ejendomsskyld 800.000. Areal 22,4 ha., heraf tilkøbt 13 ha., og der er lejet 15 ha.

Stuehuset er nybygget i 1979, udbygningerne består af kvægstald fra 1900 og maskinhus 1984. Gården drives med en kvægproduktion på 15 årskøer, 19 ungdyr og 13 slagtekalve af racen SDM, svineproduktionen er på 5 årssøer og ca. 80 slagtesvin.

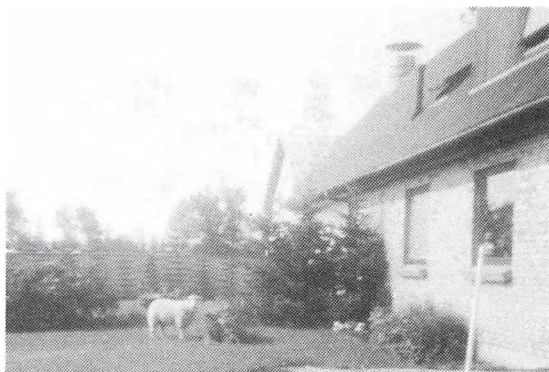

Planteproduktionens salgsafgrøder er ærter, hvede og raps. Der er 1 traktor, der bruges lidt maskinstation.



BARBARASKVEJ 34, "GODT-HAAB", BARBARASK, 9382 TYLSTRUP, tlf. 98-265081.

VALDEMAR MICHELSEN, landmand, født d. 12.-5.-1920, søn af Chresten Michelsen, gift d. 23.-1.-1949 med Gertrud Hedegaard, født d. 4.-4.-1923, datter af Mathias Hedegaard. Parret har sønnen Jørn, født d. 11.-6.-1955. V.M. overtog gården d. 3.-12.-1948 fra Marius Jensen.

Ejendomsskyld 450.000. Areal 11 ha., heraf tilkøbt 1,3 ha. og frasolgt 1,3 ha. Stuehuset er opført i 1903 og restaureret 1977. Udbygningerne består af kvægstald opført 1960, lade 1903 og maskinhus 1951. Gårdens besætning er på 11 ungdyr af racerne RDM og Jersey, der er 5 årssøer, der produceres ca. 80 slagtesvin årligt, samt 2 Nordbagger og 2 føl. Der er 1 traktor og plansilo. Lidt maskinstation bruges.

BREDHOLTVEJ 75, "BREDHOLT", AJSTRUP, 9380 VESTBJERG, tlf. 98-261010.

KARL ISAK KROGSGAARD, gårdejer, født d. 29.-8.-1941, søn af Inger og Martin Emil Krosgaard, gift d. 20.-8.-1977 med Anne Margrethe Sølgaard Christiansen, faglærer, født d. 26.-10.-1950, datter af Sofie og Verner Egon Christiansen. Parret har børnene: Martin, født d. 9.-3.-1979 og Maria, født d. 19.-7.-1984. K.I.K. har været på Vejlbj Landbrugsskole. Han overtog gården d. 1.-8.-1971 fra sin far.

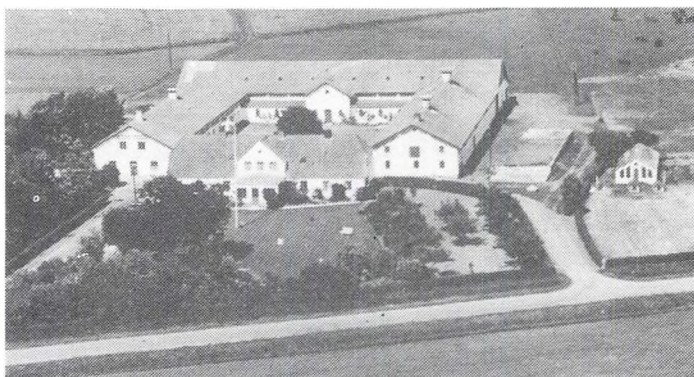

Ejendomsskyld 1.380.000. Areal 42 ha., heraf 8 ha. eng. Desuden er der lejet 8 ha. Stuehuset er opført i 1840 og restaureret flere gange. Udbygningene består af kvægstald opført i 1939 efter brand, ungdyrstalden fra 1939 er restaureret i 1973, lade opført 1939 og desuden er der maskinhus og gylletank. Gården drives med en kvægproduktion på 40 årskøer, 30 ungdyr og 30 slagtekalve af racerne SDM, RDM samt krydsninger. Der er 2 traktorer, tårnsilo og varm lufts tørreri. Der er 2 skoledrenge til hjælp og der bruges lidt maskinstation.

BREDHOLTVEJ 86, "SORGENFRI", ØSTER AJSTRUP, 9380 VESTBJERG, tlf. 98-261003.

CHRISTIAN JØRGEN LARSEN, gårdejer, født d. 18.-4.-1943, søn af Inger Larsen. C.J.L. har været på Malling Landbrugsskole. Han overtog gården d. 20.-6.-1989 fra sin mor og dennes bror, Anthon Larsen, nuværende ejer er 4. generation.

Ejendomsskyld 690.000. Areal 21,4 ha.

Stuehuset er opført 1870 og restaureret flere gange. Udbygningerne består af kvægstald opført 1966 og der er lade samt staklade. Gården drives med en kvægproduktion på 16 årskøer, 17 ungdyr og 10 slagtekalve af racen SDM. Der er 2 traktorer, 2 tårnsiloer og kold lufts tørreri. Maskinstation bruges til en del af markarbejdet.

BRÅDALVEJ 35, "ENKILDEGAARD", VISSÉ, 9210 ÅLBORG SØ, tlf. 98-323073. JØRN CHRISTIAN MADSEN, gårdejer, født d. 1.-5.-1955, søn af Maren og Jens Ejler Madsen, gift i 1983 med Merete Winther Svendsen, bankassistent, født d. 23.-3.-1959, datter af Sonja og Frede Svendsen. Parret har børnene: Christian, født d. 27.-4.-1984 og Jens, født d. 2.-2.-1988.

Jørn Christian Madsen har været på Lundbæk Landbrugsskole. Han overtog gården d. 1.-7.-1989 fra sin far, nuværende ejer er 3. generation.

Ejendomsskyld 2.700.000. Areal 72 ha., heraf tilkøbt 1 ha., der er 3 ha. skov. Desuden er der forpagtet 30 ha.

Stuehuset er opført 1882 og restaureret flere gange, fodermesterbolig opført 1972. Udbygningerne består af kvægstalde opført 1979 og 1982, samt lade, maskinhus og gylletank. Gården drives med en kvægproduktion på 66 årskøer, 50 ungdyr og 85 slagtekalve af racen SDM. Planteproduktionens salgsafgrøderne er ærter, raps og korn. Der er 2 traktorer, 1 mejetærsker, plansilo samt varm og kold korntørreri. På gården er der ansat 1 fodermester og der bruges maskinstation til lidt af markarbejdet.



EGESTEDVEJ 14, 9430 VADUM, tlf. 98-271118.

KARL AAGE ANDERSEN, gård-ejer, født d. 22.-5.-1944, søn af Frida Marie Andersen, gift d. 28.-8.-1966 med Anni Nielsen, butiksassistent, født d. 6.-6.-1946, datter af Marie og Anthon Nielsen. Parret har børnene: Susanne, født d. 12.-12.-1966, Flemming, født d. 16.-1.-1968 og Lars, født d. 30.-12.-1970.

K.A.A.L. har været på Lundbæk Landbrugsskole. Han overtog gården d. 30.-12.-1971 fra Holger Tjell.

Ejendomsskyld 1.600.000. Areal 49 ha., heraf tilkøbt 25 ha. Der er forpagtet 17 ha. Stuehuset er restaureret i 1977, udbygningerne består af 3 svinestalde, lade og maskinhus. Gården drives med en svineproduktion på 70 årssøer og der produceres ca. 1.300 slagtesvin årligt. Planteproduktionens salgsafgrøder er ærter, raps og frøgræs. Der er 2 traktorer, 1 mejetærsker, tårnsilo og varm lufts tørreri. Maskinstation bruges til en del af markarbejdet.

EGESTEDVEJ 21, Ø. HALNE HEDE, 9430 VADUM, tlf. 98-271161.

HANS JØRGEN PEDERSEN, gårdejer, født d. 31.-1.-1941, søn af Kristence og Henning Pedersen, gift d. 17.-11.-1962 med Ellen Larsen, født d. 20.-11.-1943, datter af Mette og Lars Larsen. Parret har børnene: Gitte, født d. 19.-3.-1962, Jette, født d. 23.-3.-1963, Keld, født d. 29.-6.-1964 og Bente, født d. 12.-10.-1966. H.J.P. overtog gården d. 11.-12.-1965 fra sin svigerfar.



Ejendomsskyld 800.000. Areal 15 ha., heraf tilkøbt 6 ha. og der er frasolgt 4,4 ha. Desuden er der lejet 6 ha.

Stuehuset er opført i 1926, tilbygget og restaureret senest i 1976. Udbygningerne består af kvægstalde opført 1900 og 1973, lade 1924 og maskinhus 1979. Gården drives som alsidigt landbrug med en kvægproduktion på 15 årskøer, 20 ungdyr og 8 slagtekalve af racen SDM, svineproduktionen består af 4 årssøer og der produceres ca. 60 slagtesvin årligt. Planteproduktionens salgsafgrøder er raps og rug. Der er 2 traktorer og 1 mejetærsker. Maskinstation bruges til presning.

ELKÆRVEJ 55, "TOPPEGAARD", SULSTED, 9380 VESTBJERG, tlf. 98-261253.

ANDERS CHRISTIAN NØHR JENSEN, gårdejer, født d. 15.-2.-1939, søn af Søren Nøhr Jensen, gift d. 26.-11.-1976 med Hanne Rasmussen, født d. 5.-11.-1954, datter af Svend Aage Rasmussen. Parret har børnene: Pia, født d. 29.-8.-1973, Søren, født d. 1.-4.-1975, Svend, født d. 22.-11.-1978 og Eva, født d. 17.-6.-1985.

Anders Christian Nøhr Jensen overtog gården d. 12.-6.-1965 fra Finn Simonsen. Ejendomsskyld 1.150.000. Areal 21,8 ha., heraf 2,2 ha. eng. Der er lejet 7,7 ha. "Toppegaard"s stuehus er bygget i 1964. Udbygningerne består af kvægstald fra 1964, svinestald, lade og maskinhus. Gården drives som alsidigt landbrug med en kvægproduktion på 23 årskøer og 22 ungdyr af racen SDM, svineproduktionen er på 20 årssøer, der sælges ca. 300 smågrise årligt. Der er 3 traktorer, 1 roeoptager, plansilo og varm lufts tørreri. Maskinstation bruges til lidt markarbejdet.

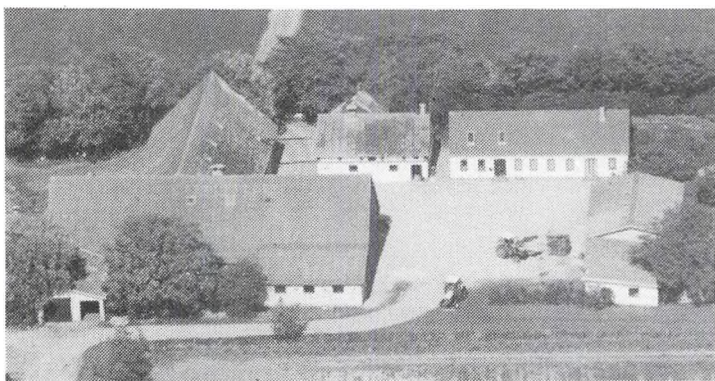

ENDELSTEDVEJ 7, "VESTER-GÅRD", 9440 ÅBYBRO, tlf.98-269042.

FRODE VESTERGAARD, gårdejer, født d. 25.-5.-1946, søn af Jens Vestergaard, gift d. 2.-2.-1973 med Lis Hansen, født d. 3.-10.-1950, datter af Marie og Karlo Hansen. Parret har børnene: Sanne, født d. 7.-3.-1974 og Allan, født d. 9.-12.-1975.

F.V. overtog gården i 1978 fra sin far. Gården har været i slægtens eje siden år 1700. Ejendomsskyld 2.900.000. Areal 101 ha., heraf tilkøbt 55 ha., der er 30 ha. eng. Desuden er der lejet 3 ha. Gårdens bygninger består af stuehus, kvægstald, lade, maskinhus, foderhus og gylletank. Gården drives med en kvægproduktion på 50 årskøer, 70 ungdyr og 20 slagtekalve af blandet race. Planteproduktionens salgsafgrøder er raps og frøgræs. Der er 3 traktorer, 1 mejetærsker, 1 markvandingsanlæg, 1 rende-graver, plansilo samt varm og kold lufts tørreri. F.V. ejer og driver også Ålborgvej 246.

ENDELSTEDVEJ 30, "VESTERVANG", 9440 ÅBYBRO, tlf. 98-268022.

JENS CALLESEN, gårdejer, født d. 29.-6.-1919, søn af Niels Callesen.

J.C. har været på Ladelund Landbrugsskole. Han overtog gården i 1972 fra Kristine Callesen, nuværende ejer er 3. generation.

Ejendomsskyld 1.300.000. Areal 44 ha., heraf tilkøbt 9,9 ha., der er 1,1 ha. skov og 5,5 ha. eng. Derudover er der lejet 5,5 ha.

Bygningerne består af stuehus, kvægstald, lade, maskinhus og gylletank. Gården drives med en svineproduktion på 10 årssøer og der produceres ca. 150 slagtesvin. Planteproduktionens salgsafgrøde er korn. Der er 2 traktorer, andel i mejetærsker, tårnsilo, varm lufts tørreri og staldvarmeanlæg til stuehuset. Maskinstation bruges til gylle.

ESPELUNDEN 1, "MELLEGAARD", GRINDSTED, 9310 VODSKOV, tlf. 98-286426.

ARNE SANDAGER JENSEN OG MORTEN JENSEN, gårdejere, omtales under Espelunden 7.

Stuehuset er opført i 1870 og restaureret 1988, udbygningerne består af kvægstald fra 1930 samt maskinhus og lade. Gården drives med en ammekobesætning på 14 ammekøer og 11 ungdyr af racen Hereford. Der er plansilo og korntørreri. Gården drives sammen med Espelunden 7.

ESPELUNDEN 7, "NØRREGAARD", GRINDSTED, 9310 VODSKOV, tlf. 98286426.

ARNE SANDAGER JENSEN OG MORTEN JENSEN, gårdejere.

A.S.J. er født d. 10.-4.-1957, søn af Bente og Morten Jensen, bor sammen med Mary Andersen, født d. 30.-6.-1962, datter af Vibeke og Orla Anderder. Parret har børnene: Kim, født d. 23.-1.-1984 og Allis, født d.

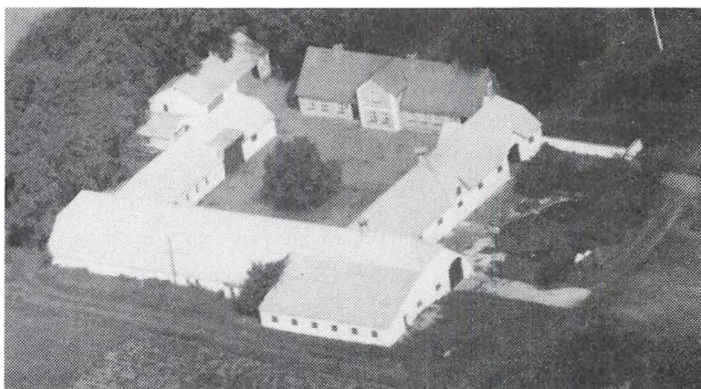

2.-8.-1989.

Arne Sandager Jensen overtog gården d. 1.-9.-1986 fra Marius Ravn. Gårdene Espelunden 1 og 7 har en samlet ejendomsskyld på 2.700.000. Areal 77 ha., heraf 1,5 ha. skov og eng. Derudover er der forpagtet 20 ha. Stuehuset er opført i 1870 og restaureret 1986. Udbygningerne består af svinestald, lade og maskinhus. Gårdens besætning er på 150 slagtesvin. Planteproduktionens salgsafgrøder er korn, raps, ærter og kartofler. Der er 2 traktorer, 1 mejetærsker, varm og kold lufts tørreri samt fastbrændselsfyr. Gården drives sammen med Espelunden 1.

EPELUNDEN 55, "BAKKEN", 9310 VODSKOV, tlf. 98-286071.

KARL KRISTIAN POULSEN, gårdejer, født d. 3.-1.-1934, søn af Stinne og Harald Poulsen, gift d. 4.-6.-1960 med Grete Pedersen, omsorgsassistent, født d. 5.-9.-1935, datter af Alma og Christian Pedersen. Parret har børnene: Per, født d. 5.-3.-1961, John, født d. 24.-2.-1964 og Mikael, født d. 18.-7.-1969.

K.K.P. har været på Asmildkloster Landbrugsskole. Han overtog gården d. 1.-8.-1966 fra sin far.

Ejendomsskyld 1.420.000. Areal 42 ha., heraf tilkøbt 24 ha., der er frasolgt 1,5 ha. Derudover er der lejet 12 ha.

Stuehuset er opført i 1980. Udbygningerne består af kvægstald fra 1967, lade 1980, maskinhus og gylletank. Gården drives med en ammekobesætning på 20 ammekøer, 10 ungdyr og 30 slagtekalve af blandet race. Planteproduktionens salgsafgrøder er korn, ærter og raps. Der er 2 traktorer, 1 mejetærsker, kornsilo, varm lufts tørreri og halmfyr. Der bruges lidt maskinstation.

ESSENDRUPVEJ 5, "OPPELSTRUP ØSTERGAARD", OPPELSTRUP, 9260 GISTRUP.

OLE SKÅRHØJ, gårdejer, omtales under Opperstrupvej 85.

O.S. overtog gården d. 1.-8.-1978 fra Emil Nielsen.

Ejendomsskyld 1.700.000. Areal 16 ha.

Gårdens bygninger består af stuehus, 4 svinestalde og lade. Den drives med en svineproduktion på 300 årssøer, der sælges ca. 3.000 smågrise årligt. Der er 1 tårnsilo og kold lufts tørreri. Der er ansat 2 medhjælpere på gården, som drives sammen med "Skårhøjgård", Opperstrupvej 85.

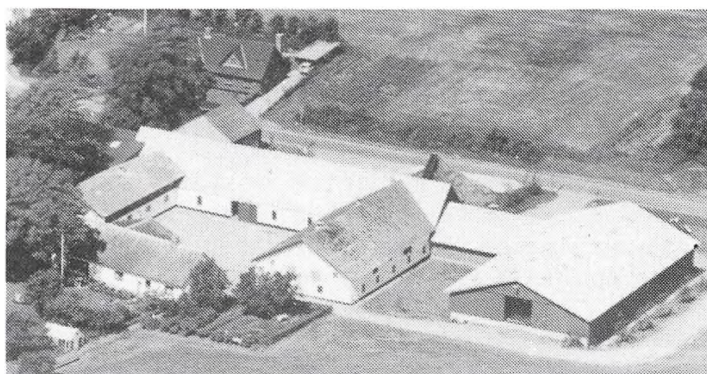

ESSENDRUPVEJ 25, "HYLLESTEDGAARD", OPPELSTRUP, 9260 GISTRUP, tlf. 98-333265. GREGERS JENSEN, gårdejer, født i 1949, søn af Dagny og Søren Møller Jensen.

G.J. har været på Lundbæk Landbrugsskole, han er i kredsledelsen for DLG, Østhimmerland. Han overtog gården i 1977 fra sin mor, nuværende ejer er 3. generation.

Ejendomsskyld 2.300.000. Areal

58 ha., heraf tilkøbt 13 ha., der er 5 ha. skov og 3 ha. eng. Derudover er der forpagtet 16 ha.

Stuehuset er restaureret i 1974. Udbygningerne består af 3 kvægstalde, 2 lader, maskinhus, foderhus og gylletank samt indendørs køresilo. Gården drives med en kvægproduktion på 63 årskøer, 70 ungdyr og 40 slagteskalve af racen SDM. Planteproduktionens salgsafgrøder er raps, ærter, byg og hvede. Der er 4 traktorer, 1 mejetærsker, 2 korntørrerier med kold og varm luft. Der er 1 medhjælper og der bruges maskinstation. Gården drives sammen med "Gunderup Vestergård", Gunderupvej 29, hvis areal er på 35 ha., 20 % ejes af G.J. og resten af broderen Jørgen Jensen.

FAURHOLTVEJ 10, "FAURHOLT", LYGDRUP, 9320 HJALLERUP, tlf. 98-282484.

KAREN BASTHOLM OG KNUD KRISTENSEN, gårdejere.

K.K. er født d. 16.-3.-1951, søn af Gustav Kristensen, gift d. 24.-3.-1974 med Karen

Bastholm, husholdningslærer, født d. 2.-7.-1955, datter af Isak Bastholm. Parret har børnene: Anders, født d. 6.-6.-1986 og Peter, født d. 6.-6.-1987.

K.K. har været på Bygholm Landbrugsskole. Parret overtog gården i marts 1983 fra Isak Bastholm.

Ejendomsskyld 4.500.000. Areal 90 ha., heraf 13 ha. eng. Derudover er der lejet 110 ha.

Stuehuset er opført i 1918 og restaureret flere gange. Udbygningerne består af 4 svinestalde, lade fra 1889, maskinhus samt 2 gylletanke. Gården drives med en svineproduktion på 270 årssøer, der sælges ca. 4.500 smågrise og 300 slagtesvin årligt. Planteproduktionens salgsafgrøde er græsfrø. Der er 2 traktorer, 2 mejetærskere, 1 markvandingsanlæg, 3 plansiloer, 3 korntørrerier med varm og kold luft samt halmfyr. På gården er 2 faste medhjælpere og der bruges lidt maskinstation.

FAURHOLTVEJ 15, "NY FAURHOLT", LYGDRUP, 9320 HJALLERUP, tlf. 98-281317.

HARLEY JAKOBSEN, husmand, født d. 8.-9.-1922, søn af Noline og Jakob Jakobsen, gift d. 4.-6.-1950 med Annelise Sørensen, født d. 20.-7.-1924, datter af Louise og Kristian Sørensen. Parret har børnene: Kurt, født d. 22.-12.-1953 og Anette, født d. 26.-9.-1958.

H.J. overtog gården d. 1.-5.-1950 fra Vestergaard Pedersen.

Ejendomsskyld 1.300.000. Areal 22,3 ha., heraf tilkøbt 13 ha., der er 1 ha. mose. Derudover er der forpagtet 17 ha.

Stuehuset er opført i 1939 og restaureret 1975. Udbygningerne består af kvægstald opført 1939, 2 svinestalde fra 1953 og 1969, lader 1939 og 1953 samt maskinhus 1951 og 1959. Gården drives udelukkende med planteproduktion bestående af korn, raps og ærter. Der er 1 traktor, 1 mejetærsker, 2 tårnsiloer og varm lufts tørreri.



FAURHOLTVEJ 17, LYGDRUP, 9320 HJALLERUP, tlf. 98-281318.

NIELS JENSEN, landmand, født d. 27.-10.-1913, søn af Nielsine og Otto Jensen, Ørum.

N.J. har sønnen Svend Erik, født d. 17.-4.-1939.

N.J. byggede gården i 1939. Ejendomsskyld 480.000. Areal 8,9 ha., der er bortforpagtet 5 ha. Stuehuset er opført i 1939. Udbygningerne består af kostald, hestestald og lade fra 1939 og

desuden er der maskinhus. Gårdens besætning er på 8 ungdyr af racen SDM, samt 2 årssøer og der produceres c. 35 slagtesvin årligt. Der er 1 traktor.

FERSLEV BYVEJ 52, FERSLEV, 9230 SVENSTRUP, tlf. 98-382301.

CHRESTEN LUNDSGAARD, gård-ejer, født d. 1.-1.-1922, søn af Petrea og Peder Lundsgaard, gift i 1956 med Gunvor Pedersen. Parret har børnene: Lisbeth født i 1957 og Bente født 1963. C.L. har været på Korint Landbrugsskole. Han overtog gården i 1971 fra sin mor Petrea Lundsgaard.

Ejendomsskyld 1.900.000. Areal 53 ha., heraf 5 ha. eng.

Stuehuset er opført omkr. 1850 og restaureret flere gange. Udbygningerne består af 2 kvægstalde, svinestald og gylletank fra 1963, 2 lader fra 1900 og 1979 samt 2



maskinhuse fra 1979. Gården drives udelukkende med planteproduktion bestående af korn, raps og æter. Der er 2 traktorer, 1 tårnsilo, 1 plansilo samt et tørreri med varm og kold luft. Der bruges maskinstation til høst.

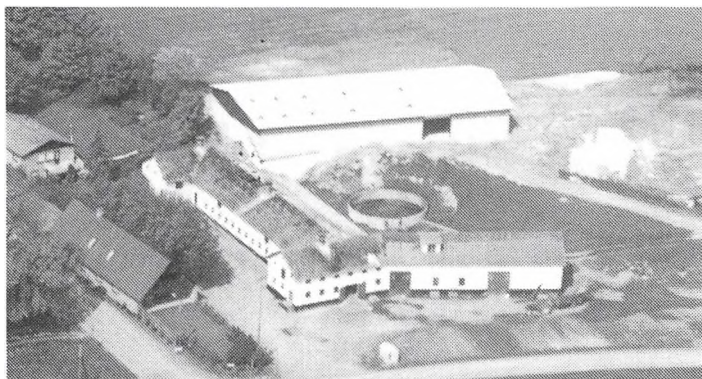

FERSLEV BYVEJ 53, "LUNDS-GAARDEN", FERSLEV, 9230 SVENSTRUP, tlf. 98-381222. KJELD BUUS, gårdejer, født d. 17.-2.-1931, søn af Anna og Poul Buus, gift d. 9.-11.-1963 med Kirsten Hansen, født d. 3.-9.-1939, datter af Hedevig og Niels Hansen. Parret har sønnen Niels Henrik, født d. 18.-4.-1966. K.B. har været på Lundbæk Landbrugsskole. Han overtog gården d. 1.-1.-1963 fra Mary Nielsen.

Ejendomsskyld 2.500.000. Areal 63 ha., heraf tilkøbt ialt 13 ha., der er 4,4 ha. skov og 16,5 ha. eng.

Stuehuset er opført i 1850 og restaureret i 1974. Udbygningerne består af kvægstald og lade fra 1940, maskin- og foderhus fra 1979 samt gylletank fra 1975. Gården drives med kvægproduktion på 60 årskøer, 50 ungdyr og 50 slagtekalve af racen SDM. Planteproduktionens salgsafgrøder er korn og raps. Der er 3 traktorer og et varm og kold lufts tørreri. Der er 1 fodermester på gården og maskinstation bruges af og til.

FERSLEVVEJ 15, "FINDELSTRUPGAARD", 9230 SVENDSTRUP, tlf. 98-381080.

BENT BACH, gårdejer, født d. 3.-5.-1941, søn af Arnold Bach.

B.B. har været på Lundbæk Landbrugsskole. Han overtog gården i 1973 fra sin far Arnold Bach.

Ejendomsskyld 3.000.000. Areal 97 ha., heraf tilkøbt 33 ha., og der er lejet 16,5 ha. græsningseng.

Gården består af stuehus samt fodermesterbolig, kvægstald, kviestald, løsdritsstald, 2 lader, maskinhus, foderhus med fodertanke, 2 køresiloer, og gylletank. Gården drives med en kvægproduktion på 100 årskøer, 125 ungdyr og 100 slagtekalve af racen SDM. Der er 4 traktorer, markvandingsanlæg, og plansilo med kold lufts tørreri. På gården er der ansat 1 fast medhjælper samt 1 fodermester.

FERSLEVVEJ 30, "FINNELSTUP-GAARD", FERSLEV, 9230 SVENDSTRUP, tlf. 98-381541.

GUNNAR PEDESEN, gårdejer, født d. 8.-10.-1923, søn af Thora og Peder Pedersen, gift d. 14.-9.-1952 med Erna Pedersen, født d. 6.-10.-1929, datter af Karen og Charles Pedersen. Parret har børnene: Karen Margrete, født d. 29.-9.-1954, tvillingerne Birgit Marie og Lisbet Caten, født d. 26.-7.-1958 og Morten, født d. 21.-9.-1965. G.P. overtog gården d. 19.-9.-1964 fra Inga Kristensen.

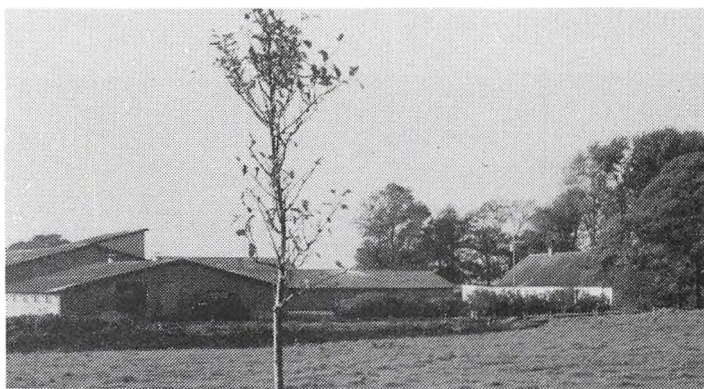

Ejendomsskyld 2.100.000. Areal 54 ha., heraf tilkøbt 10 ha. Desuden er der forpagtet 10 ha.

Ejendommen har 2 stuehuse, hvoraf det ene er opført omkr. 1850 og restaureret flere gange, det andet er beliggende Skovhusvej 21 og opført i 1915. Udbygningerne består af kvægstald, svinestald og lade alle fra 1965. Desuden er der maskinhus fra 1978, køresilo og gylletank. Gården drives med en kvægproduktion på 60 årskøer, 60 ungdyr og 42 slagtekalve af racen SDM. Desuden er der 8 årssøer, der produceres ca. 150 slagtesvin, og der er 2 heste. Planteproduktionens salgsafgrøder er korn. Der er 4

traktorer, 1 kornsilo samt varm og kold lufts tørreri. Der er 1 fast medhjælpe og 1 skoledreng til hjælp. Der bruges maskinstation til høst. Gården drives sammen med Ferslevvej 24, som har 23 ha. og en ejendomsværdi på 740.000.

FJELLERAD BYGADE 1, FJELLERAD, 9260 GISTRUP, tlf. 98-333068.

LEO SØRENSEN, gårdejer, født d. 6.-9.-1934, søn af Johan Marius Sørensen.

L.S. overtog gården i 1969 fra sin far Johan Marius Sørensen.

Ejendomsskyld 690.000. Areal 14,8 ha., der er lejet 6,9 ha.

Gårdens bygninger består af stuehus, kvægstald, lade og maskinhus. Gården drives med en kvægproduktion på 14 årskøer, 20 ungdyr og 6 slagtekalve af racen SDM. Plante- produktionens salgsafgrøder er korn. Der er 2 traktorer, 1 plansilo med kold lufts tørreri. Der bruges lidt maskinstation.

FJELLERAD BYGADE 6, "MOSAGER GAARD", 9260 GISTRUP, tlf. 98-333531.

KURT SØNDERGAARD, ingeniør, født d. 12.-12.-1942, søn af Johanne og Jens Søndergaard, gift d. 26.-7.-1969 med Inger Jensen, teknisk assistent, født d. 8.-9.-1947, datter af Kirstina og Aage Jensen. Parret har børnene: Gitte, født 19.-5.-1972, Lene, født 10.-5.-1975, Flemming, født d. 21.-7.-1979, Michael, født d. 11.-11.-1985 og Susanne, født d. 24.-4.-1987.

K.S. er ingeniør ved Fa. Enggaard, Svendstrup. Han har været på Haslev Landbrugsskole. Desuden er han medlem af menighedsrådet og formand for skolebestyrelsen. Han overtog gården i 1977 fra Jørgen Damsgaard.

Ejendomsskyld 1.260.000. Areal 13,3 ha., heraf 0,5 ha. eng.

Stuehuset er opført i 1860 og er restaureret flere gange. Udbygningerne består af svinestald, lade, maskinhus og gylletank. Gården drives med en svineproduktion på 60 årssøer, der sælges ca. 1.000 smågrise og der produceres 100 slagtesvin årligt. Desuden er der 1 hest og 2 ponyer. Plante- produktionens salgsafgrøder er hvede, raps og ærter. Der er 3 traktorer, mejetæsker, tårnsilo, varm og kold lufts tørreri samt halmfyr. Der bruges maskinstation til en del af markarbejdet.

FJELLERAD BYGADE 10, "NØRVANG", FJELLERAD, 9260 GISTRUP.

ARNE MARTHINUS HOVALT, gårdejer, født d. 11.-12.-1941, søn af Ane Marie og Lauits Hovalt.

A.M.H. overtog gården d. 1.-4.-1978 fra Aage Knudsen. Ejendomsskyld 450.000. Areal 7,8 ha., heraf 0,5 ha. eng.

Stuehuset er opført i 1934 og restaureret flere gange. Udbygningerne består af kvægstald og lade. Plante- produktionens salgsafgrøder er korn og raps. Der bruges jævnligt maskinstation.



FLAMSTEDVEJ 41, "HADILS- GAARD", HAALS, 9260 GISTRUP, tlf. 98-333072.

EVALD LARS SKAARUP, gårdejer, født d. 22.-7.-1944, søn af Olga og Sigurd Skaarup, gift d. 10.-4.-1968 med Kirsten Dorthea Mortensen, født d. 12.-11.-1943, datter af Signe og Gunnar Mortensen. Parret har børnene: Bente, født d. 10.-9.-1968, Hanne, født d. 31.-7.-1971 og Jette født d. 17.-12.-1975. E.L.S. har været

på Lundbæk Landbrugsskole. Han overtog gården d. 1.-10.-1972 fra sin far Sigurd Skaarup. Ejendomsskyld 2.450.000. Areal 61 ha., heraf 8 ha. skov. Gårdens bygninger består af stuehus, 3 kvægstalde, maskinhus, gastæt silo og gylletank. Gården drives med en kvægproduktion på 70 årskøer, 75 ungdyr og 75 slagtekalve af racen SDM. Desuden er der 10 ammekøer, af racerne Simmentaler og SDM. Der er 3 traktorer, mejetæsker, markvandingsanlæg og brændefyr. Der bruges jævnligt maskinstation.



FLAMSTEDVEJ 61, "HOLMGAARDEN", HAALS, 9260 GISTRUP, tlf. 98-333016.

SØREN BONDERUP, gårdejer, født i 1911, søn af Jens Bonderup, gift i 1946 med Aase Marie Vedsted, født d. 7.-6.-1923, datter af C.O. Vedsted. Parret har børnene: Ellen Cecilie, født d. 26.-8.-1948, Ane, født d. 31.-12.-1953 samt tvillingerne Karen og Dorte født d. 7.-7.-1962.

S.B. overtog gården i 1944 fra

sin far Jens Bonderup. Ejendomsskyld 2.200.000. Areal 73 ha., heraf tilkøbt 9 ha. eng. Jorden er bortforpagtet.

Gårdens bygningerne består af stuehus, fodermesterhus, kvægstald, svinestald, lade og maskinhus. Der er 2 traktorer og 1 plansilo.

FLØDALVEJ 25, "FLØDALSGAARD", 9230 SVENSTRUP.

GREGERS SØREN WINTHER, gårdejer.

G.S.W. overtog gården d. 1. juni 1967 fra sine forældre.

Ejendomsskyld 1.500.000. Areal 70 ha., heraf tilkøbt 42 ha, der er frasolgt 37 ha og 4 ha. eng og skov. Der er forpagtet 43 ha.

Stuehuset er opført 1846 og restaureret 1978. Avlsbygningerne består af kostald, svinestald og lade, alle fra 1935, kostald og staklade fra 1973 og maskinhus fra 1962. Gården drives udelukkende med en planteproduktion bestående af korn, raps, frøgræs og ærter. Der er 1 traktor, 1 mejetærsker, plansilo og varm luft tørreri. G.S.W. ejer og driver desuden Fredenslundvej 25, Skørping og Ærtebjergvej 2, Ålborg. G.S.W. er bosat "Fredenslund", Fredenslundvej 35, 9574 Bælum.

FÆRGESTEDVEJ 1, "AAGAARD", 9530 STØVRING, tlf. 98-384315.

HENRY HOLM HANSEN, gårdejer, født d. 11.-2.-1950, søn af Ebba og Hans Holm Hansen, gift d. 7.-5.-1977 med Inge Nielsen, født d. 2.-2.-1955, datte af Esther og Erik Nielsen. Parret har børnene: Jenny, født d. 23.-8.-1979, Minna, født d. 13.-4.-1982 og Britta, født d. 27.-2.-1986.

H.H.H. har været på Lundbæk Landbrugsskole. Han overtog første halvdel af gården d. 31.-12.-1975 og resten i 1980 fra sin far Hans Holm Hansen.

Ejendomsskyld 2.600.000. Areal 88 ha., heraf tilkøbt 52 ha., der er 6 ha. eng. Desuden er der lejet 10 ha., heraf er 8 ha. eng.

Stuehuset er restaureret i 1986. Gårdens udbygninger består af 3 kvægstalde fra 1980 og 1988, lade samt foderhus fra 1980, maskinhus fra 1988 og 2 gylletanke. Gården drives med en kvægproduktion på 68 årskøer, 70 ungdyr og 200 slagtekalve af racen SDM. Planteproduktionens salgsafgrøder er hvede, rug, ærter og raps. Der er 3 traktorer, mejetærsker, markvandingsanlæg og varm og kold lufts tørreri. Der er ansat en fast medhjælper, og der bruges lidt maskinstation.

GAMMEL LYGDRUPVEJ 15, "VESTERGAARD", LYGDRUP, 9310 VODSKOV, tlf. 98-281478.

POUL SONNE JENSEN, gårdejer, født d. 1.-5.-1946, søn af Inger og Christian Julian Jensen, gift i 1970 med Helene Chistine Hermansenn, børnehavepædagog, født d. 31.-5.-1947, datter af Marie og Asmus Hermansenn. Parret har børnene: Charlotte, født d. 20.-12.-1971 og Birgitte, født d. 28.-7.-1975.

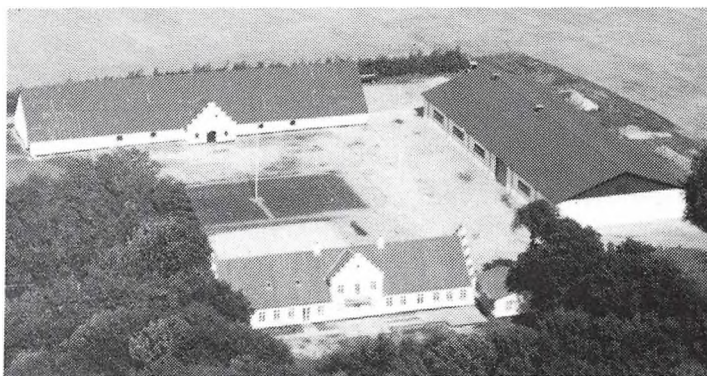

P.S.J. har været på Vejlbj Landbrugsskole. Han overtog gården i 1985 fra Ib Steenhoved.

Ejendomsskyld 3.200.000. Areal 130 ha., heraf 3 ha. skov og 8 ha. eng. Der er forpagtet 170 ha.

Stuehuset er opført i 1872 og restaureret fra 1987-1989, desuden er der en medarbejderbolig fra 1940. Gårdens udbygninger består af 2 lader fra 1877 og 1968. Gården drives udelukkende med planteproduktion bestående af korn, frø, ærter, raps og industrikartofler. Der er 4 traktorer, mejetærsker, markvandingsanlæg, rendegraver, 2 plansiloer og varm lufts tørreri. Der er 2 faste medarbejdere ansat og gården drives sammen med "Østergaard" Gavsholtvej 100. På denne gård står der en besætning på 60 malkekøer med opdræt.

GRAVERHUSVEJ 5, "STORGAARD", LANGHOLT, 9310 VODSKOV, tlf. 98-256464. CHRISTIAN SKINDBJERG, gårdejer, født d. 5.-8.-1892, søn af Johannes Skindbjerg Christensen, gift d. 27.-9.-1914 med Sofie Engelsted, født i 1890, datter af Niels Engelsted. Parret har børnene: Niels Henry, født i 1915, Ketty, født i 1917, Anne, født i 1919, Ellen, født i 1922, Hilda, født i 1928 og Erik, født i 1930. C.S. overtog gården i 1917 fra Anders Peter Sørensen.

Areal 45 ha., heraf 5 ha. eng.

Gårdens bygninger består af stuehus, kvægstald, svinestald, lade og maskinhus. Gården drives som alsidigt landbrug med en kvægproduktion på 6 årskøer, 16 ungdyr og 5 slagtekalve af racen SDM. Svineproduktionen er på 15 årssøer, der sælges ca. 150 smågrise og 150 slagtesvin. Desuden er der 2 heste. Planteproduktionens salgsafgrøder er katofler, korn og raps. Der er 3 traktorer, mejetærsker og et kold lufts tørreri. Sønnen Erik og datteren Anne hjælper faderen, og der bruges lidt maskinstation.



GRAVERHUSVEJ 44, "NORD-MARK", SKANDERBORG, 9310 VODSKOV, tlf. 98-256497.

JOHANNES KROGSGAARD, gård-ejer, født d. 1.-2.-1931, søn af Inger og Martin Krogsgaard, gift d. 26.-10.-1957 med Marie Svendsen, gymnastiklærer, født d. 18.-9.-1933, datter af Kristine og Svend Svendsen. Parret har børnene: Bente, født d. 30.-11.-1961 og Bjarne, født d. 3.-6.-1970. J.K. har været på Lundbæk

Landbrugsskole. Han overtog gården d. 1.-11.-1957 fra sin svigerfar Svend Svendsen. Ejendomsskyld 1.400.000. Areal 36 ha., heraf tilkøbt 16 ha., der 3,3 ha. mose. Der er lejet 18 ha.

Stuehuset er opført i 1935 og restaureret flere gange. Gårdens udbygninger består af kvægstald fra 1935, som er tilbygget i 1962 og 1971, laden er delvis fra 1935 og resten er fra 1972. Desuden er der 2 maskinhuse fra 1970 og 1973. Gården drives med en kvægproduktion på 41 årskøer, 36 ungdyr og 12 slagtekalve, og der er 3 heste. Der er 4 traktorer, tårnsilo og et varm lufts tørreri. Der er 1 skoledreng til hjælp, og der bruges maskinstation.

GRAVERHUSVEJ 74, "LANGHOLT HOVEDGÅRD", KJÆR HERRED, 9310 VODSKOV, tlf. 98-256410.

MALTHE og NIELS AHLMANN, godsejere, tvillinger, født d. 26.-11.-1947, sønner af Jørgen Ahlmann. N.A. blev gift i 1974 med Karen Schrøder, cand. mag., født d. 7.-2.-1951, datter af Oskar Schrøder. Parret har børnene: Mette, født d. 2.-7.-1977, Kristine, født d. 5.-9.-1980 og Nis Peter, født d. 17.-4.-1985.

M.A. har været på Næsgaard Landbrugsskole, N.A. er uddannet cand agro. Brødrene overtog gården i maj 1975 fra deres far Jørgen Ahlmann. Nuværende ejere er 5. generation.

Ejendomsskyld 12.800.000. Areal 440.000 ha., heraf 50 ha. skov.



"Langholt Hovedgaard"s hovedbygning er opført i 1660 og restaureret i 1920, da der blev bygget 1. sal og tårn. Udbygningerne består af 4 svinestalde, hvoraf en fra 1880 er blevet renoveret i 1990, en fra 1935 er renoveret i 1978, hvor også 2 nye blev bygget. Der er 4 lader, heraf 2 fra 1960 og 2 fra 1978, maskinhus samt foderhus fra 1978, og 2 gylletanke. Gården drives med en svineproduktion på 200 årssøer,

der sælges ca. 1900 smågrise og der produceres 2000 slagtesvin årligt. Planteproduktionens salgsafgrøder er korn, frøgræs, ærter, raps og kartofler. Der er 6 traktorer, 2 mejetærskere, 1 nedgravet markvandingsanlæg, plansilo, varm lufts tørreri og halmfyr. Der er 2 faste medhjælpere samt 1 fodermester, og der bruges maskinstation til halmpresning og kartoffeloptagning.

GRAVSHOLTVEJ 25, "HEDEGAARD", LANGHOLT, 9310 VODSKOV, tlf. 98-256590.

ELLIS JUUL JENSEN, gårdejer, født d. 11.-8.-1931, søn af Emma og Elius Jensen, gift d. 11.-2.-1960 med Jytte Vestergaard, husmor, født d. 5.-2.-1934, datter af Jenny og Jens Vestergaard. Parret har børnene: Mads, født d. 2.-1.-1963 og Peter, født d. 7.-7.-1966.

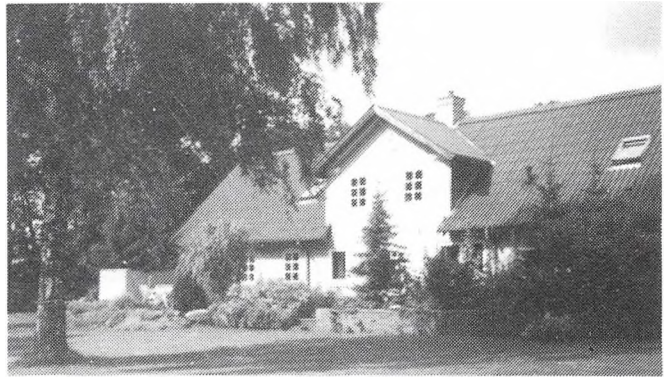

E.J.J. er lokal brandmand. Han

overtog gården d. 6.-4.-1970 fra Ellen og Charles Vestergaard.

Ejendomsskyld 1.050.000. Areal 30 ha., heraf tilkøbt 3,4 ha., der er 1,8 ha. skov og 1,5 ha. mose.

Stuehuset er opført omkr. 1850 og restaureret senest i 1978. Udbygningerne består af kvægstald og lade fra 1929, samt gylletank. Gården drives med en kvægproduktion på 40 årskøer, 28 ungdyr og 36 slagtekalve af racen Jersey. Der er 3 traktorer, mejetærsker og varm lufts tørreri. Der bruges delvis maskinstation.

GRAVSHOLTVEJ 31, "HEDEGAARD", LANGHOLT, 9310 VODSKOV, tlf. 98-256446. CHRISTIAN KRAGELUND PEDERSEN, gårdejer, født d. 15.-8.-1957, søn af Birthe og Aage Pedersen, gift d. 17.-5.-1986 med Helle Sørensen, butiksassistent, født d. 3.-1.-1961, datter af Ingrid og Jens Richard Sørensen. Parret har børnene: Rasmus, født d. 9.-10.-1986 og Maria, født d. 29.-11.-1989.

C.K.P. har været på Lundbæk Landbrugsskole, og er i repræsentantskabet for M.D. Foods. Han overtog gården d. 1.-8.-1985 fra sin far Aage Pedersen, nuværende ejer er 4. generation.

Ejendomsskyld 1.950.000. Areal 63 ha., heraf tilkøbt 13 ha., der er 6 ha. sø og 4 ha. skov. Der er forpagtet 30 ha.

Stuehuset er opført i 1907. Udbygningerne består af kvægstald fra 1940, som senere er renoveret og moderniseret i 1970 og 1972, svinestald fra 1962 og lade fra 1940. Gården drives med en kvægproduktion på 77 årskøer, 120 ungdyr og 35 slagtekalve af racen SDM. Der er en svineproduktion på 10 årssøer, der produceres 150 slagtesvin årligt. Planteproduktionens salgsafgrøde er ærter. Der er 4 traktorer, tårnsilo og varm lufts tørreri. Der er 1 fast medhjælper og der bruges delvis maskinstation.

GRAVSHOLTVEJ 34, HEDEGAARD", LANGHOLT, 9310 VODSKOV, tlf. 98-256435. SIMON CHRISTIANSEN, gårdejer, født d. 6.-3.-1965, søn af Kresta og Børge Christi-

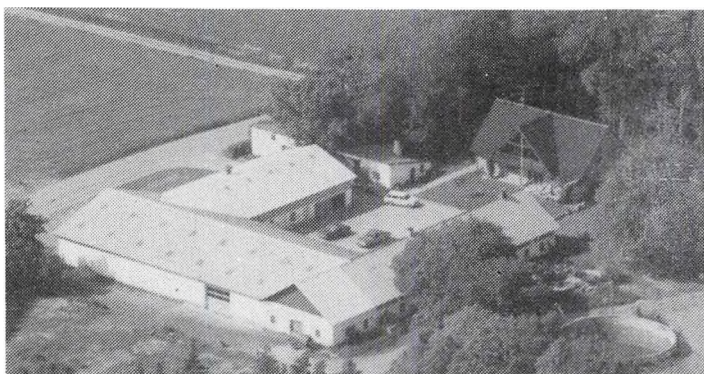

Simon Christiansen har været på Lundbæk og Try Landbrugsskoler. Han overtog gården d. 1.-6.-1989 fra sin far Børge Christiansen, nuværende ejer er 4. generation. Ejendomsskyld 1.600.000. Areal 38 ha., heraf 0,5 ha. sø, 1 ha. mose og 1 ha. skov. Stuehuset er opført i 1979. Udbygningerne består af kvægstald fra 1965, lade fra 1979, maskinhus og gylletank. Gården drives med en kvægproduktion på 36

årskøer, 44 ungdyr og 30 slagtekalve. Der er 3 traktorer, tårnsilo og varm lufts tørreri. Der bruges maskinstation til høst og græsensilering.

GRAVSHOLTVEJ 40, "PETERSBORG", LANGHOLT, 9310 VODSKOV, tlf. 98-256503.

KRISTIAN GAARN SVENDSEN, gårdejer, født d. 19.-6.-1933, søn af Elga og Hans Gaarn Svendsen, gift d. 1.-4.-1956 med Anna Margrethe Sørensen, seminarielærer, født d. 12.-4.-1935, datter af Thyra og Niel Peter Sørensen. Parret har børnene: Birgitte, født d. 3.-5.-1957 og Hans, født d. 19.-1.-1959.



K.G.S. har været på Ladelund Landbrugsskole. Han overtog gården d. 19.-2.-1956 fra Karl Christensen.

Ejendomsskyld 1.500.000. Areal 33,5 ha., heraf tilkøbt 10 ha., der er 1 ha. mose. Stuehuset er opført i 1882 og restaureret i 1989. Udbygningerne består af svinestald fra 1951, den er renoveret i 1982, og maskinhus fra 1983. Gården drives med en svineproduktion på 120 årssøer, der sælges ca. 2400 smågrise årligt. Der er 3 traktorer, mejetærsker, lagersilo til korn, varm lufts tørreri og halmfyr.



GRAVSHOLTVEJ 53, "SØNDERHOLT", 9310 VODSKOV, tlf. 98-286197.

MOGENS BRIX NIELSEN, vognmand, født d. 9.-11.-1941, søn af Sinne og Elgaard Brix Nielsen, gift d. 25.-3.-1964 med Ingrid Kristensen, født d. 17.-11.-1942, datter af Anna og Karl Kristensen. Parret har børnene: Frank, født d. 16.-9.-1964 og Dorthe, født d. 24.-5.-1968.

M.B.N. har været på Lundbæk Landbrugsskole. Han overtog gården d. 1.-4.-1964 fra Harald Eriksen. Ejendomsskyld 940.000. Areal 8 ha., heraf 4,8 ha. eng.

Stuehuset er opført i 1971. Udbygningerne består af kvægstald, svinestald og lade alle fra 1986, samt maskinhus fra 1976. Gårdens besætning er på 8 ammekøer, 14 ungdyr og 8 slagtekalve af racen Herford. Planteproduktionens salgsafgrøde er korn. Der er traktor og varm lufts tørreri. Der bruges delvis maskinstation. M.B.N. ejer og driver også Gravsholtvej 55, som har 7 ha. jord.

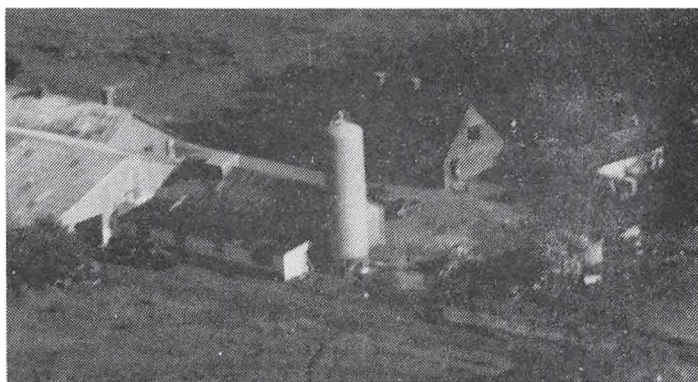

GRAVSHOLTVEJ 57, "GRANLY",
GRAVSHOLT, 9310 VODSKOV,
tlf. 98-286187.

KARSTEN MARIENDAL CHRISTENSEN, gårdejer, født d. 23.-6.-1956, søn af Bodil og Orla Christensen.

K.M.C. overtog gården d. 15.-8.-1988 fra sin far Orla Christensen.

Areal 45 ha., heraf tilkøbt 22 ha., der er 1,7 ha. mose.

Stuehuset er opført i 1930 og

restaureret i 1978. Udbygningerne består af 2 svinestalde fra 1977 og 1979, lade fra 1976, maskinhus fra 1973 og gastæt silo. Gården drives med en svineproduktion på 80 årssøer, der sælges ca. 200 smågrise og 1000 slagtesvin årligt. Desuden er der 10 ammekøer, 10 ungdyr og 10 slagtekalve, det er krydsningsdyr mellem Herford og SDM. Planteproduktionens salgsafgrøder er ærter og raps. Der er 3 traktorer, mejetærsker, markvandingsanlæg, tårnsilo og halmfyr.

GRAVSHOLTVEJ 65, "MØGELMOSEMINDE", GRAVSHOLT, 9310 VODSKOV, tlf. 98-286231. LEIF MARIENDAL CHRISTENSEN, operatør, født d. 15.-10.-1964, søn af Bodil og Orla Christensen.

L.M.C. overtog gården d. 1.-9.-1986 fra Karsten Mariendal Christensen.

Ejendomsskyld 520.000.

Stuehuset er opført i 1916 og restaureret i 1983. Udbygningerne består af kvægstald og lade. Desuden er der halmfyr.



GRAVSHOLTVEJ 71, "KLITGAARD", 9310 VODSKOV, tlf. 98-286170.

ANDERS MØLLER BERTELSEN, gårdejer, født d. 15.-4.-1923, søn af Laurits Nielsen Bertelsen. A.M.B. har været på Kærhave Landbrugsskole. Han overtog gården d. 1.-11.-1961 fra sin far Laurits Nielsen Bertelsen.

Ejendomsskyld 910.000. Areal 25,8 ha., heraf tilkøbt 6,3 ha. Stuehuset er opført i 1920 og

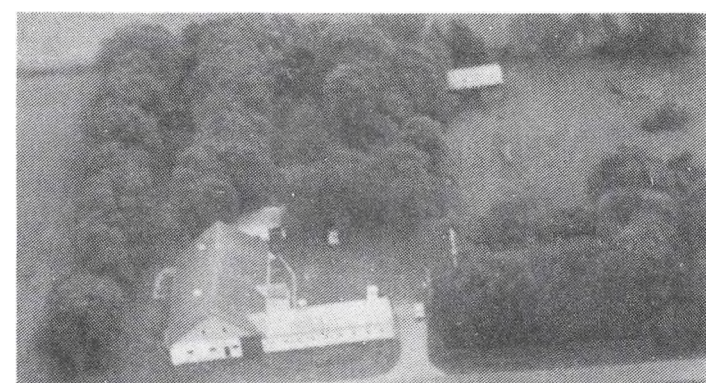

restaureret i 1972. Udbygningerne består af kvægstald, som er ombygget i 1979, desuden er der lade og maskinhus. Gården drives med en svineproduktion på 6 årssøer, og der produceres 100 slagtesvin årligt. Planteproduktionens salgsafgrøder er korn, ærter og raps. Der er traktor og tårnsilo. Der bruges delvis maskinstation.

GULTENTORPVEJ 70, "PEDERSTRUP", FERSLEV, 9230 SVENSTRUP, tlf. 98-314567.

LARS LARSEN, gårdejer, født d. 22.-6.-1928, søn af Johanne og Ejnar Larsen, gift d. 18.-10.-1955 med Esther Flou, født d. 5.-1.-1931, datter af Marie og Marinus Flou. Parret har børnene: Claus, født d. 12.-10.-1956 og Annemarie, født d. 4.-7.-1964.

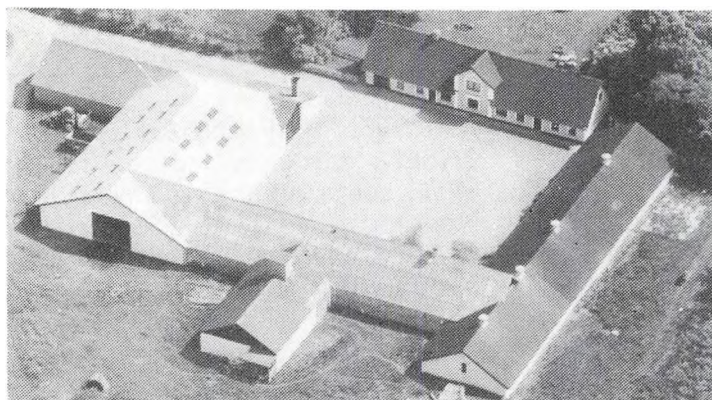

Lars Larsen har været Lundbæk Landbrugsskole. Han overtog gården i 1955 fra Frederik Frederiksen.

Ejendomsskyld 1.600.000. Areal 45 ha., heraf 1,5 ha. skov og 1,5 ha. eng. Der er forpagtet 33 ha. Stuehuset er opført i 1850 og restaureret flere gange. Udbygningerne består af 2 svinestalde fra 1976, lade fra 1889, bruges til kornopbevaring, 2 maskinhuse fra 1967 og 1987. Gården drives

med en slagtesvineproduktion på ca. 600 stk. årligt, desuden er der en hest. Planteproduktionens salgsafgrøder er raps, ærter og korn. Der er 2 traktorer, plansilo, varm og kold lufts tørreri og halmfyr. Der bruges maskinstation.

GULTENTORPVEJ 81, "LILLE PEDERSTRUP", NØVLING, 9230 SVENSTRUP, tlf. 98-314643.

FINN NISS LARSEN, gårdejer, født d. 28.-11.-1954, søn af Ella og Svend Aage Larsen.

F.N.L. har været Lundbæk Landbrugsskole. Han overtog gården d. 24.-1.-1987 fra sin far Svend Aage Larsen.

Ejendomsskyld 1.600.000. Areal 34,6 ha., heraf 2 ha. skov. Der er forpagtet 11 ha. Stuehuset er

opført i 1916 og restaureret i 1975. Udbygningerne består af kvægstald fra 1961, svinestald fra 1971, lade fra 1935, maskinhus fra 1975, foderhus fra 1966 og gylletank. Gården drives med en kvægproduktion på 34 årskøer og 35 ungdyr af racen SDM. Svineproduktionen er på 20 årssøer, der producerer ca. 400 slagtesvin årligt. Der er 3 traktorer, mejetærsker, rendegraver, kornsilo og varm og kold lufts tørreri. Der er 2 faste medhjælpere, der bruges jævnligt maskinstation. Gården drives sammen med Rævedalsvej 90.



GULTENTORPVEJ 100, NØVLING, 9230 SVENSTRUP, tlf. 98-315685.

ELSE BIRGITTE FROMBERG, født d. 6.-12.-1941, datter af Asta og Jens Christensen, gift i 1962 med Frank Fromberg, benzinforhandler, født d. 4.-2.-1937, søn og Martha og Jens Fromberg. Parret har børnene: Kristian, født d. 5.-2.- 1966 og Dorte, født d. 23.-2.- 1974.

E.B.F. overtog gården d. 15.-2.-

1988 fra Aage Nielsen. Ejendomsskyld 540.000. Areal 13,3 ha., heraf 0,5 ha. mose. Stuehuset er opført i 1911 og restaureret i 1988. Udbygningerne består af svinestald fra 1928 og lade fra 1914. Gården drives udelukkende med planteproduktion bestående af korn. Der er traktor, og der bruges maskinstation til markarbejdet.

GULTENTORPVEJ 101, 9230 SVENSTRUP, tlf. 98-314587.

SVEND AAGE FREDERIKSEN, gårdejer, født d. 16.-7.-1927, søn af Helga og Martinus Frederiksen, gift i 1952 med Ketty Christensen, gartnerimedhjælper, født d. 16.-11.-

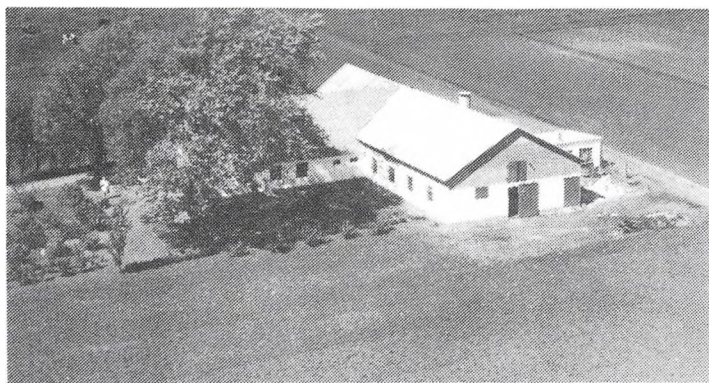

1930, datter af Sinne og Karl Christensen. Parret har børnene: Birgit, født d. 30.-12.-1955, Aase, født d. 1.-2.-1959 og Mona, født d. 6.-3.-1963.

S.A.A.F. har været på Lundbæk Landbrugsskole. Han overtog gården i 1952 fra Ejnar Nielsen. Ejendomsskyld 550.000. Areal 6,6 ha. Jorden er udlejet til Lille Pederstrup.

Stuehuset er opført i 1900 og restaureret flere gange. Udbyg-

ningerne består af kvægstald fra 1955 og lade fra 1915. Der er traktor.

GULTENTORPVEJ 107, 9230 SVENSTRUP, tlf. 98-314882.

VILLY HARLEV JENSEN, landmand, født d. 29.-1.-1940, søn af Helga Nicolajsen, gift d. 8.-6.-1968 med Erna Magrete Jensen, født d. 28.-10.-1940, datter af Mary og Kristian Jensen. Parret har børnene: Elsebeth, født d. 10.-4.-1971, Poul Kristian, født d. 5.-5.-1975.

V.H.J. er kredsformand for Nordøsthimmerlands Husmandsforening. Han er i bestyrelsen for Aalborg Vikarordning, han er voldgiftsmand, han er i Repræsentantskabet for Slagteriet SundbyWenbo, og han er kontaktperson til skoler, der ønsker landbrugsspil. Han overtog gården d. 1.-2.-1968 fra Søren Vittrup Pedersen.

Ejendomsskyld 1.200.000. Areal 8 ha. Der er forpagtet 22,5 ha.

Stuehuset er opført i 1904 og restaureret i 1979. Udbygningerne består af 3 svinestalde bygget i 1973, 1 lade, 2 maskinhuse fra 1970 og 1984, 1 foderhus med blandingsanlæg fra 1975 samt gylletank. Gården drives med en svineproduktion på 40 årssøer, der sælges ca. 600 smågrise og 125 slagtesvin årligt. Planteproduktionens salgsafgrøder er roer og raps. Der er 3 traktorer, mejetærsker, kornsilo, varm og kold lufts tørreri samt halmfyr.

GULTENTORPVEJ 112, 9230 SVENSTRUP, tlf. 98-314507.

HELGA NICOLAJSEN, gårdejer, født d. 18.-12.-1915, datter af Anders Peter Jensen, gift i 1968 med Kristian Nicolajsen, født d. 8.-6.-1899, søn af Cresten Nicolajsen. H.N. overtog gården i 1940 fra svigerfaderen Cresten Nicolajsen.

Ejendomsskyld 530.000. Areal 21,2 ha., heraf 3,8 ha. eng. Jorden er bortforpagtet. Stuehuset er opført i 1890 og restaureret senest i 1977. Udbygningerne består af kvægstald, lade og maskinhus.

GULTENTORPVEJ 125, MYREN, 9230 SVENSTRUP, tlf. 98-333235.

VIGGO HVARREGAARD, husmand, født d. 7.-10.-1926, søn af Stinne og Martin Otto Hvarregaard, gift d. 13.-1.-1954 med Esther Sørensen, født d. 24.-3.-1931, datter af Nielsine og Søren Jensen Sørensen. Parret har børnene: Søren, født d. 18.-10.-1956, Kjeld, født d. 21.-8.-1958 og Helle, født d. 30.-6.-1963.

V.H. er anlægsgartner hos Thomsens Planteskole, og han har været elev på Statens Forsøgsstation i Luneborg. Han byggede gården i 1957 på jord udstykket fra gården Myren.

Ejendomsskyld 560.000. Areal 10,5 ha., jorden er udlejet.

Stuehuset er opført i 1957. Udbygningerne består af kvægstald og lade fra 1957 samt maskinhus fra 1960.

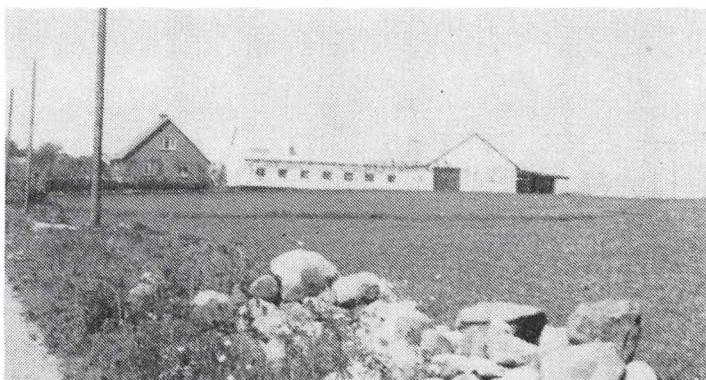

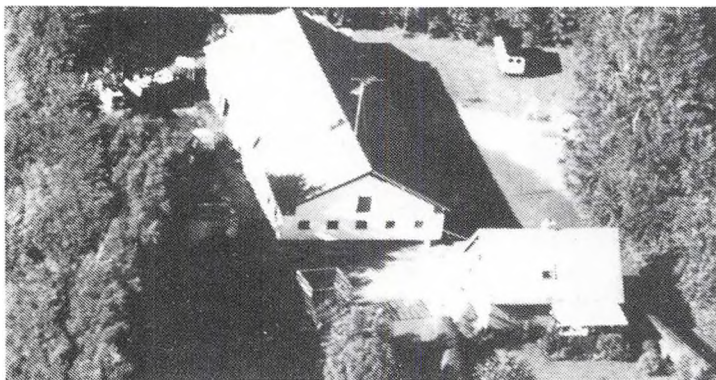

GUNDERUPVEJ 164, ESSENDRUP, 9260 GISTRUP, tlf. 98-333683.

KARL AAGE PEDERSEN, gårdejer, født d. 15.-4.-1952, søn af Johanne og Ove Pedersen, gift d. 24.-7.-1982 med Kirsten Marie Raal, kontorassistent, født d. 5.-2.-1960, datter af Anna og Gunnar Raal. Parret har børnene: Niels Jon, født d. 5.-10.-1981 og Line Maria, født d. 10.-5.-1989. K.AA.P. arbejder på Akafa, og

han har været på Asmildkloster Landbrugsskole. Han overtog gården d. 10.-6.-1985 fra Holger Justesen.

Ejendomsskyld 680.000. Areal 10 ha.

Stuehuset og udbygningen, som består af kvægstald, er begge opført i 1957. Gården drives udelukkende med planteproduktion bestående af raps, ærter og korn. Der er traktor og mejetærsker. K.AA.P. driver lidt maskinstation.

GUNDERUPVEJ 287, "STENSTUEGÅRD", MJELS, 9230 SVENSTRUP, tlf. 98-384059.

OVE HJORTH HENRIKSEN, gårdejer, født d. 25.-10.-1945, søn af Helge og Peter Henriksen, gift d. 22.-8.-1970 med Bente Jensen, sygeplejerske, født d. 8.-6.-1946, datter af Ester og Kresten Jensen. Parret har børnene: Marianne, født d. 4.-4.-1973, Charlotte, født d. 30.-4.-1976, Peter, født d. 17.-4.-1979 og Jette, født d. 23.-6.-1981. O.H.H. er reserveofficer (major) ved Jydske Telegrafregiment, og har været på Hammerum Landbrugsskole. Han overtog gården d. 1.-8.-1971 fra Niels Carstens. Ejendomsskyld 1.180.000. Areal 40 ha., heraf 2,2 ha. hede og 2,2 ha. eng. Der er lejet 11 ha.

Stuehuset er opført i 1898 og senere moderniseret. Udbygningerne består af kvægstald fra 1830, som er ombygget senest i 1973, kalvestald, lade, gylletank samt 2 udendørs køresiloer. Gården drives med en kvægproduktion på 32 årskøer, 35 ungdyr og 15 slagtekalve af racen SDM. Planteproduktionens salgsafgrøde er raps. Der er 3 traktorer, 2 kornsiloer og varm lufts tørreri. Der bruges maskinstation til en del af markarbejdet, der er en skoledreng til hjælp.

HADSUND LANDEVEJ 440, "LUNDBYGAARD", 9260 GISTRUP.

JØRGEN W. MAARUP, godsejer, født d. 1.-8.-1925.

J.W.M. købte gården i 1984 af Richard Stenild.

Ejendomsskyld 3.800.000. Areal 118 ha., heraf 9 ha. skov.

Alle bygningerne er lejet ud til Dansk Hørindustri A/S i Karup. Planteproduktionens salgsafgrøder er korn, raps, ærter, spindhør og frøgræs. Der foregår en forarbejdning af spindhør. Der er anlæg til spindhør.

HALSVEJ 87, "LILLE ENGHOLM", HORSENS ENGE, 9310 VODSKOV, tlf. 98-293257.

JENS PETER PEDERSEN, gård-ejer, født d. 21.-11.-1925, søn af Johanne og Jens Pedersen, gift d. 24.-5.-1953 med Rigmor Jakobsen, født d. 8.-9.-1928, datter af Dagmar og Ole Jakobsen. Parret har datteren Hanne, født d. 8.-4.-1962.

J.P.P. har været på Vinding Husmandsskole. Han overtog gården d. 1.-4.-1952 fra sin mor Johanne Pedersen. Nuværende ejer er 3. generation. Ejendomsskyld 830.000. Areal 16,9 ha., heraf tilkøbt 4 ha.



"Lille Engholm"s stuehus er opført i 1913 og restaureret i 1976. Udbygningerne består af kvægstald og lade fra 1965, svinestald fra 1936 og maskinhus fra 1960. Gården drives med en svineproduktion på 6 årssøer, der produceres ca. slagtesvin årligt. Planteproduktionens salgsafgrøder er korn og raps. Der er 2 traktorer og kornsilo. Der bruges maskinstation til en del af markarbejdet.

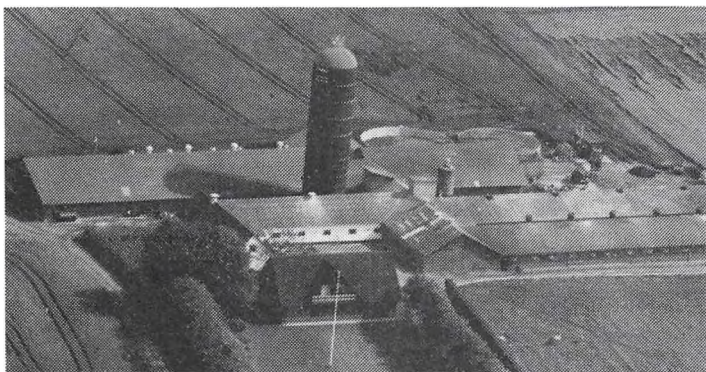

HEDEAGEREN 5, "MYHREN", 9230 SVENSTRUP, tlf. 98-384204. JØRGEN ERIK PEDERSEN, gård-ejer, født d. 27.-4.-1939, søn af Anna og Harald Pedersen, gift d. 23.-10.-1965 med Lis Kragh Jellesen, født d. 17.-7.-1942, datter af Anna og Laugo Jellesen. Parret har børnene: Bodil, født d. 1.-7.-1967 og Gitte, født d. 30.-8.-1971.

J.E.P. er medlem af Svineproduktionsudvalget for Aalborg amts

Landboforening, han er i bestyrelsen på slagteriet Wenbo, i bestyrelsen for S.F.K. og i kredsbestyrelsen for DLG. Han overtog gården d. 1.-8.-1970 fra Karl Frandsen. Ejendomsskyld 2.850.000. Areal 105 ha., heraf tilkøbt 86 ha. Der er forpagtet 45 ha. Stuehuset er opført i 1976. Udbygningerne består af 6 svinestalde bygget fra 1974 til 1980, desuden er der lade, 2 gylletanke og gastæt silo. Gården drives med en svineproduktion på 195 årssøer, der produceres ca. 4.000 slagtesvin årligt. Planteproduktionens salgsafgrøder er raps, ærter og frøgræs. Der er 3 traktorer, mejetærsker og kold lufts tørreri. Der er 1 fast medhjælper.

HEDETOFTEN 8, "NYGAARD", 9430 VADUM, tlf. 98-271144. OTTO PEDERSEN, gårdejer, født d. 5.-4.-1922, søn af Erik Pedersen.

O.P. overtog gården d. 12.-10.-1955 fra Knud Pedersen.

Ejendomsskyld 860.000. Areal 23 ha., heraf tilkøbt 5 ha., der 0,5 ha. i vildmosen.

Bygningerne består af stuehus, kvægstald, svinestald, lade og maskinhus. Gården drives som

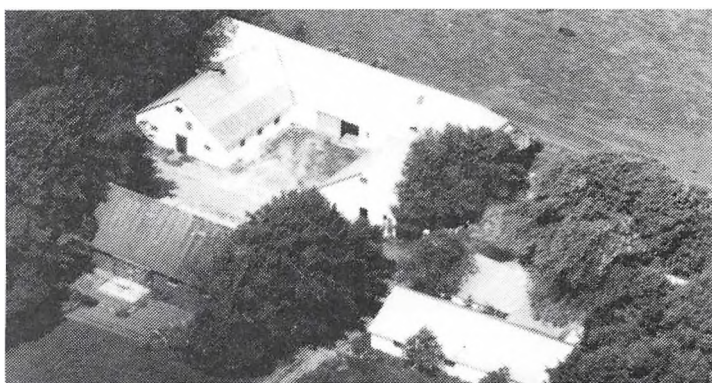

alsidigt landbrug med en kvægproduktion på 12 årskøer, 6 ungdyr og 10 slagtekalve af racen RDM. Svineproduktionen er på 7 årssøer, der produceres ca. 100 slagtesvin årligt. Planteproduktionens salgsafgrøde er korn. Der er 2 traktorer, mejetærsker, roeoptager, halmpresser, 2 plansiloer, varm lufts tørreri og der anvendes staldvarme til opvarmning af stuehuset. Der bruges delvis maskinstation.

HEJBÆKVEJ 14, "LANGERSMINDE", SKOVMARKEN, 9382 TYLSTRUP, tlf. 98-262115. KAI LANGE, landmand, født d. 3.-5.-1945, søn af Ejler Lange, gift d. 20.-3.-1971 med Kirsten Svendsen, kontorfunktionær, født d. 18.-12.-1949, datter af Else og Ludvig Svendsen. Parret har børnene: Jan, født d. 24.-12.-1972 og Kim, født d. 15.-7.-1976. K.L. overtog gården d. 1.-12.-1979 fra sin far Ejler Lange, han er 3. generation. Ejendomsskyld 1.400.000. Areal 58 ha., heraf tilkøbt 36 ha.

Stuehuset er opført i 1976. Udbygningerne består af kvægstald fra 1980, svinestald fra 1984, 2 lader fra 1976 og 1980, der er udendørs køresilo og 2 gylletanke. Gården drives med en kvægproduktion på 58 årskøer og 80 ungdyr af racen SDM. Desuden er der en slagtesvineproduktion på ca. 700 stk. årligt. Planteproduktionens salgsafgrøde er korn. Der er 4 traktorer, mejetærsker og kornsilo. Der er 1 fast medhjælper, og der bruges delvis maskinstation.

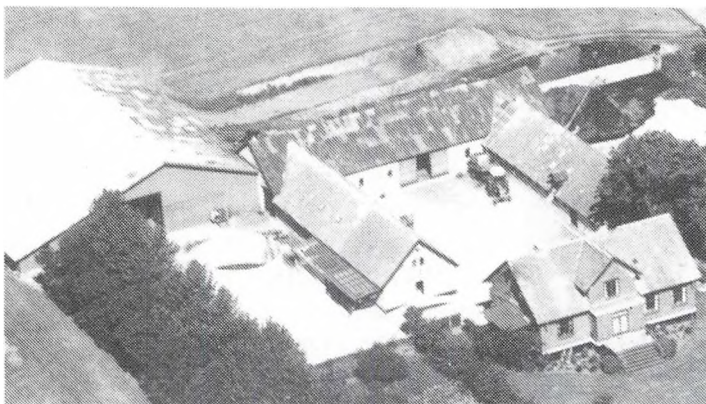

HOBROVEJ 610, "LEERE HØJGAARD", LEERE, 9230 SVENSTRUP, tlf. 98-180647.

HOLTE KRAGKÆR og NIELS KRAGKÆR, gårdejere. H.K. er født d. 19.-4.-1915, søn af Peter Kragkær, gift d. 21.-6.-1946 med Erna Thuen, født d. 28.-6.-1918, datter af Niels Thuen. Parret har børnene: Inger, født d. 4.-5.-1949, Niels, født d. 15.-5.-1956 og Peter, født d. 9.-6.-1957.

H.K. overtog gården d. 22.-11.-

1946 fra Nanna Larsen. Sønnen Niels overtog halvpart i gården d. 31.-12.-1978. Ejendomsskyld 1.350.000. Areal 23 ha., heraf tilkøbt 8 ha. Der er lejet 22 ha.

Stuehuset er opført i 1915 og restaureret flere gange. Udbygningerne består af kvægstald, svinestald og lade alle fra 1915, foderlade fra 1984, 3 indendørs køresiloer og 1 gylletank. Gården drives med en kvægproduktion på 33 årskøer, 50 ungdyr og 22 slagtekalve af racen SDM. Svineproduktionen er på 4 årssøer, og der produceres ca. 60 slagtesvin årligt. Planteproduktionens salgsafgrøder er maltbyg og foderkorn. Der er 4 traktorer, plansilo, tårnsilo og varm og kold lufts tørreri. Der bruges maskinstation.

HOBROVEJ 946, "GRANLY", ANNERUP, 9530 STØVRING.

VIGGO HANSEN, gårdejer omtales under Voldsted bygade 34. V.H. overtog gården d. 8.-3.-1979 fra sin far Niels F. Hansen. Ejendomsskyld 470.000. Areal 8 ha., der er frasolgt 1 ha. og der er 1 ha. eng. Stuehuset er opført i 1912. Udbygningerne består af kvægstald fra 1912 og lade fra 1950. Gården drives sammen med Voldsted Bygade 34.

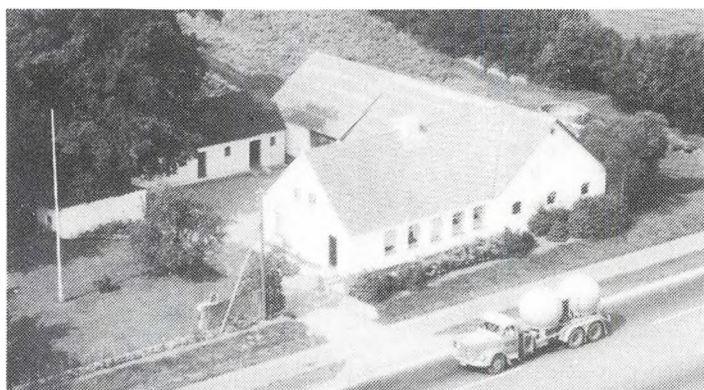

HØJRIMMENVEJ 1, "NYGAARD", 9310 VODSKOV, tlf. 98-293526.

HENNING OLESEN, gårdejer, født d. 29.-10.-1935, søn af Else og Johannes Olesen, gift d. 24.-10.-1959 med Ingelise Næsby, husassistent, født d. 27.-1.-1938, datter af Amalie og Valdemar Næsby. Parret har børnene: Helge, født d. 17.-12.-1960, Carsten, født d. 12.-10.-1962 og Lars, født d. 21.-2.-1968.

H.O. er i Repræsentantskabet for Aalborg Landboforening og for

Slagteriselskabet Wenbo, han er i kredsledelsen for DLG Vendsyssel/Han Herred. Han overtog gården d. 1.-4.-1966 fra sin far Johannes Olesen.

Ejendomsskyld 1.900.000. Areal 49 ha., heraf tilkøbt 16 ha., der er 2 ha. mose og eng. Der er lejet 6 ha.

Stuehuset er opført i 1976. Udbygningerne består af 4 svinestalde fra 1931, 1965, 1974 og 1982, lade fra 1931 og 2 maskinhuse fra 1931 og 1985. Gården drives med en svineproduktion på 66 årssøer, der produceres ca. 1.300 slagtesvin årligt. Planteproduktionens salgsafgrøder er ærter og raps. Der er 3 traktorer, mejetærsker, plansilo og varm og kold lufts tørreri. Der er 1 fast medhjælper, og der bruges lidt maskinstation.

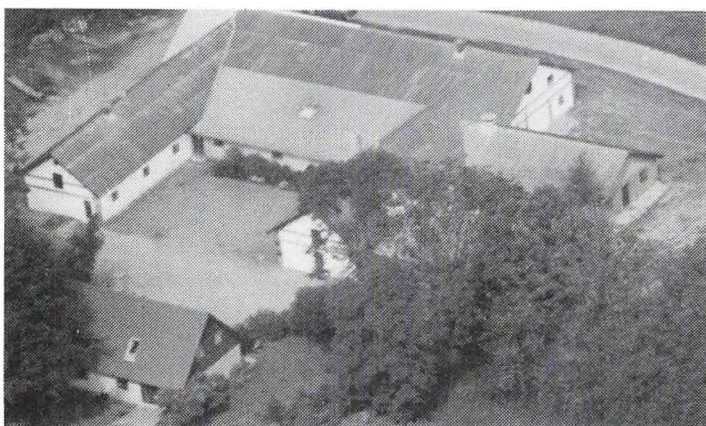

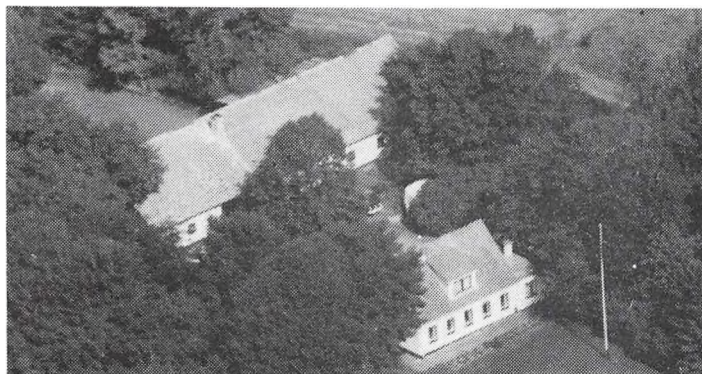

HØJRRIMMENVEJ 12, "KROGDALSTVED", 9310 VODSKOV, tlf. 98-293073.

NIELS JEPPESEN, gårdejer, født d. 30.-3.-1922, søn af Jane og Anthon Jeppesen, gift d. 9.-3.-1952 med Ruth Jørna Rasmussen, født d. 27.-11.-1928, datter af Margrete Rasmussen.

N.J. overtog gården d. 1.-8.-1958 fra sin far Anthon Jeppesen. Ejendomsskyld 600.000. Areal 16,5 ha. Der er bortforpagtet

7,2 ha. Stuehuset er opført i 1942 og restaureret i 1989. Udbygningerne består af kvægstald, lade og maskinhus alle fra 1960. Der er traktor og halmfyr.

HÅLS BYGADE 8, HÅLS, 9260 GISTRUP, tlf. 98-333502.

SØREN FRANDSEN, gårdejer, født d. 8.-5.-1949, søn af Ester og Kristian Frandsen, gift d. 19.-5.-1979 med Annett Jensen, født d. 27.-12.-1957, datter af Ruth og Svend Jensen. Parret har sønnen Heide, født d. 9.-10.-1979.

S.F. har været på Lundbæk Landbrugsskole, han er i repræsentantskabet for Wenbo Slagteri. Han overtog gården d. 1.-9.-1984 fra sin far Kristian Frandsen, han er 6. generation. Ejendomsskyld 3.200.000. Areal 53 ha., heraf 2 ha. skov. Der er forpagtet 24 ha. Stuehuset er opført i 1869 og restaureret over flere gange. Udbygningerne består af 4 svinestalde fra 1917, 1973, 1980 og 1986, lade fra 1917, maskinhus fra 1984 og 2 gylletanke. Gården drives med en svineproduktion på 135 årssøer, der produceres ca. 2.600 slagtesvin årligt. Planteproduktionens salgsafgrøder er raps og ærter. Der er 3 traktorer, mejetærsker, plansilo, kold og varm lufts tørreri samt halmfyr. Der er deltidsmedhjælp til høst.

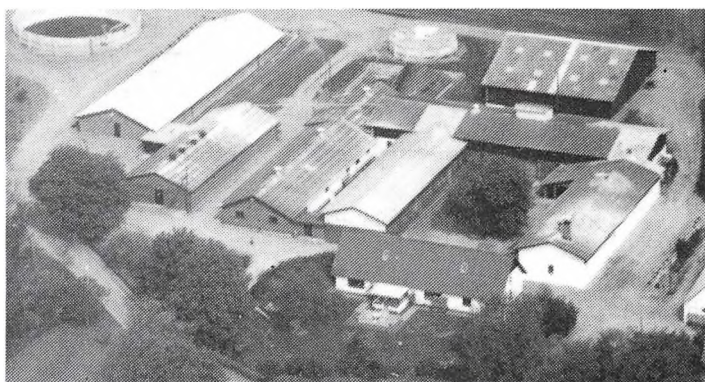

KAMMERHERREVEJ 10, TOSTRUP, 9240 NIBE, tlf. 98-341397.

ANDERS SØNDERGAARD, systemplanlægger, født d. 15.-2.-1953, søn af Marie og A. Jensen Søndergaard, gift d. 17.-10.-1981 med Anni Ullits Sørensen, systemanalytiker, født d. 10.-7.-1956, datter og Mary og Ejnar Ullits Sørensen. Parret har børnene: Anna-Katrine, født d. 28.-4.-1982, Henriette, født d. 8.-5.-1985 og

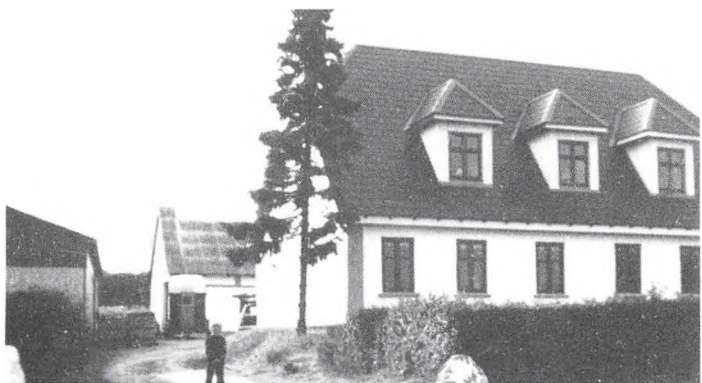

Anders Kristian, født d. 15.-9.-1987.

A.S. er medlem af menighedsrådet i Sønderholm sogn. Han overtog gården d. 1.-9.-1981 fra Marie Berg.

Ejendomsskyld 470.000. Areal 12,5 ha. Der er lejet 22 ha.

Stuehuset er restaureret over flere gange. Udbygningerne består af kvægstald, lade og maskinhus. Gården drives med en besætning på 24 ammekøer af racen Pollede Hereford. Planteproduktionens salgsafgrøder er korn, raps og ærter. Der er traktor, mejetærsker, markvandingsanlæg, minidoser, plansilo, samt kold og varm luftstørreri.



KAMMERHERREVEJ 20, TO-STRUP MARK, 9240 NIBE, tlf. 98-341039.

HANS RASK JENSEN, husmand, født d. 21.-3.-1935, søn af Anna og Bendix Jensen.

H.R.J. har været på St. Restrup Husmandsskole. Han overtog gården d. 1.-11.-1959 fra Henning Laustsen.

Ejendomsskyld 910.000. Areal 13,2 ha. Der er lejet 8,8 ha. Stuehuset er opført i 1971, des-

uden er der et lille stuehus fra 1963. Udbygningerne består af kvægstald, lade og maskinhus. Gården drives med en besætning på 42 ammekøer og 29 slagtekalve af racen Angus. Der er traktor, og der bruges jævnligt maskinstation.

KLARUPVEJ 2B, "KÆRAGER", 9270 KLARUP, tlf. 98-318156. JØRGEN HOLM-PETERSEN, gårdejer, født d. 5.-4.-1940, søn af Edith og Axel Holm-Petersen, gift d. 27.-6.-1964 med Tove Pedersen, folkeskolelærer, født d. 14.-1.-1941, datter af Mary og Johannes Pedersen. Parret har børnene: Morten, født d. 15.-10.-1969 og Dorthe, født d. 24.-10.-1971.

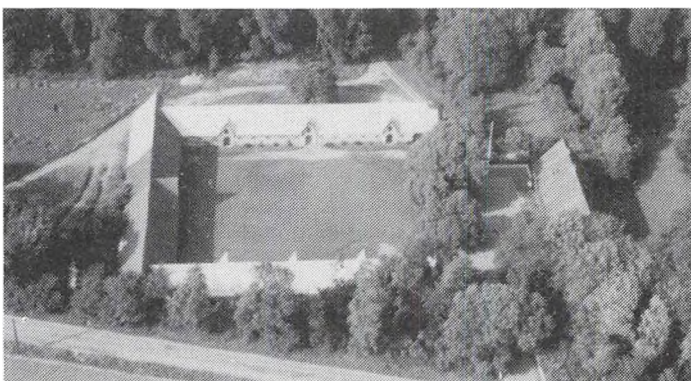

J.H.P. har været på Vejlbj

Landbrugsskole, han er formand for Nordjyllands Frøavlerforening og medlem af Planteavludvalget. Han overtog gården i 1972 fra Jens Holm-Petersen m.fl. Gården har været i slægtens eje siden 1907.

Ejendomsskyld 3.500.000. Areal 91 ha., heraf tilkøbt 16 ha. Der er forpagtet 39 ha. Stuehuset er opført i 1880 og restaureret senest i 1975. Udbygningerne består af lade fra 1880 og maskinhus fra 1985. Gården drives udelukkende med planteproduktion bestående af korn, frø, raps og ærter. Der er 4 traktorer, mejetærsker, selvlavet dræningsmaskine, varm lufts tørreri og halmfyr. Der er 1 halvtids medhjælper, og der bruges maskinstation til skårlægning og halmpresning.

KORSBROVEJ 40, "KORSBROEN", 9380 VESTBJERG, tlf. 98-261038.

JENS OLE MØLLER, husmand, født d. 20.-12.-1942, søn af Anita og Peter Møller, gift d. 1.-6.-1968 med Kirsten Thomsen, lærer, født d. 31.-10.-1944, datter af Gudrun og Jens Thomsen. Parret har børnene: Peter, født d. 13.-11.-1969 og Anita, født d. 4.-2.-1973.

J.O.M. har været på Lundbæk Landbrugsskole, han er kredsformand i Kjærherreds Familiebrug. Han overtog gården d. 1.-7.-1968 fra sin mor Anita Møller, nuværende ejer er 3. generation på gården.

Ejendomsskyld 900.000. Areal 14 ha.

Stuehuset er restaureret i 1971-72. Udbygningerne består af kvægstald fra 1976 og lade fra 1977, samt gylletank. Gården drives med en kvægproduktion på 36 årskøer, 30 ungdyr og 12 slagtekalve af racen Jersey. Der er 2 traktorer, der bruges delvis maskinstation.

KRAGEVEJ 10, "ROMDRUPHØJGAARD", 9270 KLARUP, tlf. 98-318132.

OTTO TOFT, gårdejer, født d. 1.-4.-1931, søn af Laurits Toft.

O.T. er tekstilarbejder, han har været på Dalum Landbrugsskole. Han overtog gården d. 10.-10.-1958 fra Niels Christian Nielsen.

Ejendomsskyld 950.000. Areal 20,4 ha. Jorden er bortforpagtet.

"Romdruphøjgaard"s stuehus er opført i 1907 og restaureret i 1986. Udbygningerne består af kvægstald, svinestald, lade og maskinhus alle fra 1907.



KUSKGÅRDSVEJ 49, "LILLE VESTERGAARD", SULSTED, 9380 VESTBJERG, tlf. 98-262139.

NIELS JØRGEN POULSEN, landmand, født d. 28.-5.-1944, søn af Alfred Poulsen, gift d. 1.-11.-1968 med Else Katrine Thomsen, omsorgsassistent, født d. 12.-12.-1947, datter af Henrik Thomsen. Parret har børnene: Thorkild, født d. 22.-5.-1971, Henrik, født d. 22.-6.-1972, Thomas, født d. 21.-2.-1974 og Peter, født d.

10.-6.-1977.

N J.P. har været på Asmildkloster Landbrugsskole. Han overtog gården d. 1.-11.-1968 fra Henning Jensen.

Ejendomsskyld 750.000. Areal 11,3 ha., heraf 0,5 ha. skov i Hammer Bakker. Stuehuset er restaureret i 1978. Udbygningerne består af kvægstald, lade og maskinhus. Gården drives udelukkende med planteproduktion bestående af korn og raps. Der er traktor, varm lufts tørreri og halmfyr. Der bruges maskinstation til høst.

KYVSGÅRDVEJ 12, "OVERGAARD", LANGHOLT, 9310 VODSKOV, tlf. 98-256532.

JØRGEN GAARN SVENDSEN, gårdejer, født d. 8.-4.-1937, søn af Hans Gaarn Svendsen, gift d. 9.-4.-1960 med Helene Munch, født d. 6.-2.-1938, datter af Thomas Munch. Parret har børnene: Richard, født d. 11.-9.-1960, Carsten, født d. 4.-4.-1963 og Flemming, født d. 8.-3.-1967.



J.G.S. har været på Lundbæk

Landbrugsskole, han er domsmand og overtog gården d. 1.-4.-1960 fra Vilhelm Jensen. Ejendomsskyld 1.420.000. Areal 41,3 ha., heraf tilkøbt 16,5 ha., der er 1 ha. skov. Der er lejet 13,8 ha.

Stuehuset er opført i 1885 og restaureret flere gange. Udbygningerne består af kvægstald fra 1967, svinestald fra 1951, lade fra 1990, foderhus fra 1988 og maskinhus fra 1971. Gården drives med en kvægproduktion på 35 årskøer, 35 ungdyr og 30 slagtekalve af racen SDM, desuden produceres ca. 150 slagtesvin årligt. Planteproduktionens salgsafgrøder er raps og hvede. Der er 2 traktorer, varm og kold lufts tørreri, og der anvendes staldvarme til opvarmning af stuehuset. Der bruges lidt maskinstation.

KYVSGÅRDVEJ 31, "KYVSGAARD", 9310 VODSKOV, tlf. 98-256494.

PETER og INGEMANN SUDERGAARD, gårdejere. I.S. er født d. 28.-1.-1927, søn af Elisabeth og Jens Peter Sudergaard, gift d. 18.-11.-1947 med Kirsten Bagge Torp, født d. 28.-1.-1931, datter af Katrine og Peter Torp. Parret har børnene: Torben, født d. 2.-11.-1947, Leif, født d. 20.-6.-1950, Gert, født d. 6.-10.-1952, Jette, født d. 3.-11.-1958, Lene, født d. 24.-12.-1961 og Peter, født d. 15.-10.-1966.

I.S. er i repræsentantskabet for E.S.V. Far og søn overtog gården i fælleskab d. 20.-4.-1987 fra Axel Andersen.

Ejendomsskyld 1.200.000. Areal 57 ha., heraf tilkøbt 14 ha. Der er forpagtet 22,5 ha. Stuehuset er opført i 1892 og restaureret i 1989. Udbygningerne består af kvægstald og lade fra 1989, maskinhus fra 1940 og gylletank. Gården drives med en kvægpro

duktion på 60 årskøer, 70 ungdyr og 25 slagtekalve af racen SDM. Planteproduktionens salgsafgrøder er kartofler, korn og ærter. Der er 3 traktorer, der bruges en del maskinstation. "Kyvsgaard" drives sammen med Gravsholtvej 79.



KÆRAGERHOLMVEJ 30, "SKO-MAGERGAARDEN", GL. VRAA MOSE, 9382 TYLSTRUP, tlf. 98-262094.

JENS JØRGEN CHRISTENSEN, gårdejer, født d. 14.-3.-1929, søn af Albert Christensen, gift d. 28.-2.-1955 med Anne Johanne Damgaard, hjemmehjælper, født d. 21.-4.-1934, datter af Johanne Damgaard. Parret har børnene: Svend, født i 1957, Allis Marie, født i 1959, Hanne, født i 1962,

Kent, født i 1969 og Ayoe, født i 1971.

J.J.C. har været instruktør ved civilforsvaret, og han har været på Lundbæk Landbrugsskole. Han overtog gården 1.-2.-1955 fra Johannes Mortensen.

Ejendomsskyld 1.300.000. Areal 26 ha., heraf tilkøbt 5,5 ha. Jorden er bortforpagtet. Stuehuset er opført i 1928 og restaureret i 1975. Udbygningerne består af kvægstald og lade fra 1979, maskinhus fra 1958 og der er udendørs køresilo. Besætningen er på 3 årssøer, der sælges ca. 50 smågrise og produceres 37 slagtesvin årligt. Der er 3 traktorer, varm lufts tørreri og halmfyr.

LANGBROKROVEJ 60, "LANG-BROKRO", 9310 VODSKOV, tlf. 98-293032.

SØREN SØRENSEN, gårdejer, født d. 23.-5.-1943, søn af Margrethe og Jens Sørensen, gift d. 24.-6.-1972 med Karin Basso Larsen, børnehaveleder, født d. 7.-1.-1945, datter af Elly og Ejnar Basso Larsen. Parret har børnene: Ninna, født d. 28.-3.-1974, Michael, født d. 3.-7.-1976 og Henrik, født d. 19.-11.-1983.

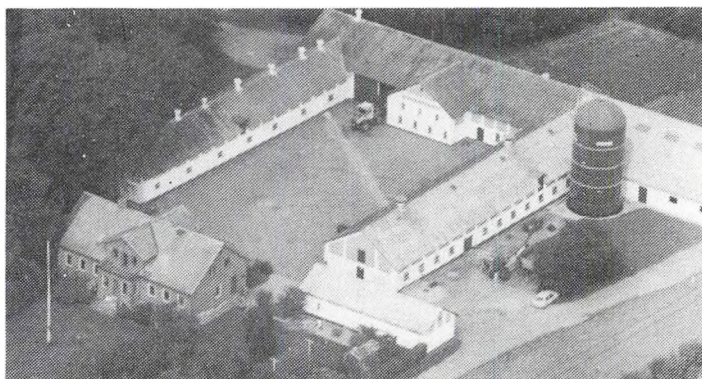

S.S. har været på Vejlbj Landbrugsskole. Han overtog gården d. 1.-6.-1972 fra sin far Jens Sørensen. Nuværende ejer er 4. generation på gården, som var kongelig privilegeret kro fra begyndelsen af 1800 til midten af 1800, 2. generations sidste krovært var kun 17 år gammel.

Ejendomsskyld 2.380.000. Areal 56 ha., heraf tilkøbt 17 ha., der er frasolgt 0,6 ha. Der er forpagtet 56 ha.

Stuehuset er opført i 1925. Udbygningerne består af sostald, goldsostald, kornlager, maskinhus og gastæt silo. Gården drives udelykkende med planteproduktion bestående af korn, raps og ærter. Der er 3 traktorer, mejetærsker, plansilo, gennemløbssilo, halmfyr og andele i vindmøllelaug. Der bruges husbondafløser i spidsbelastninger. S.S. ejer og driver også Rærupvej 40.

LILLE DALLVEJ 48, "DALLGAARD", LILLE DALL, 9230 SVENSTRUP, tlf. 98-380089.

POUL JENSEN, specialarbejder, født d. 22.-2.-1938, søn af Else og Johannes Jensen, gift i 1959 med Gerda Krista Knudsen, født d. 30.-3.-1942, datter af Elly og Anker Knudsen. Parret har børnene: Hanne, født d. 29.-12.-1958 og Per, født d. 13.-12.-1960. P.J. overtog gården d. 1.-11.-1986 fra Hans Jensen.

Areal 15 ha., der er frasolgt 2,5 ha., og der er 0,5 ha. eng. Der er lejet 10 ha. Stuehuset er opført i 1850 og restaureret flere gange. Udbygningerne består af kvægstald, fårestald, lade og maskinhus. Gården drives med en slagtekalveproduktion

på 30 slagtekalve af racen SDM, derudover er der 10 ungdreuer, af racen Limousine, 25 får, 200 høns og 30 gæs. "Dallgaard"s planteproduktionens salgsafgrøder er kartofler, grønsager samt æg. Der er 1 traktor, plansilo, tårnsilo, varm og kold lufts tørreri og stoka fyr. Der bruges maskinstation til lidt af markarbejdet.

LILLE DALLVEJ 50, "FALSGAARD", DALL, 9230 SVENSTRUP, tlf. 98-381290.
FREDERIK BØDKER FREDERIKSEN, landmand, født d. 9.-10.-1945, søn af Kristian Frederiksen, gift d. 20.-10.-1978 med Mette Damkjær, cand agro, født d. 27.-9.-1954, datter af Børge Damkjær. Parret har børnene: Kirsten, født d. 7.-6.-1980 og Kristian, født d. 3.-5.-1984.

Begge ægtefæller er lærere på Lundbæk Landbrugsskole. F.B.F. har været på Lundbæk Landbrugsskole og har været på Minnesota State University U.S.A. Han overtog gården i 1971 fra sin far Kristian Frederiksen.

Ejendomsskyld 2.500.000. Areal 130 ha., heraf tilkøbt 100 ha., der er 4 ha. skov. Der er forpagtet 100 ha.

Stuehuset er opført i 1980. Udbygningerne består af kvægstald fra 1989, lade og foderhus fra 1984, maskinhus fra 1987, der er udendørs køresilo og gylletank. Gården drives som alsidigt landbrug med en kvægproduktion på 85 årsskøer, 240 ungdreuer og 25 slagtekalve af racen SDM. Svineproduktionen er på 50 årsskøer, der produceres ca. 1.200 slagtesvin årligt, desuden er der 20 ammekøer og 20 slagtekalve alle krydsninger. Planteproduktionens salgsafgrøder er korn og raps. Der er 6 traktorer, mejetærsker, markvandingsanlæg, plansilo, tårnsilo, varm og kold lufts tørreri og halmfyr. På gården er der 1 fast medhjælper, og der bruges lidt maskinstation.

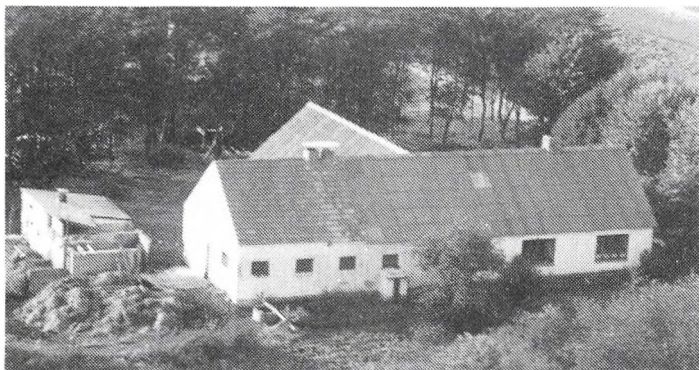

LILLE DALLVEJ 60, LILLE DALL, 9230 SVENSTRUP, tlf. 98-381537.

ASGER BROHUS, gårdejer, født d. 4.-1.-1916, søn af Jens Brohus, gift d. 23.-6.-1940 med Gerda Bov'e, født d. 26.-7.-1913, datter af Herman Bov'e. Parret har børnene: Henning, født d. 15.-5.-1941, Kirsten, født d. 19.-7.-1942, Aage, født d. 16.-8.-1943, Edit, født d. 2.-8.-1945 og Lis,

født d. 24.-9.-1950. A.B. overtog gården i 1940 fra Johan Thomsen.

Ejendomsskyld 690.000. Areal 12,5 ha., heraf tilkøbt 6 ha.

Stuehuset er opført i 1924 og restaureret i 1962-64. Udbygningerne består af kvægstald, garage og lade. Gården drives udelukkende med planteproduktion bestående af korn og raps. Der er 1 traktor, såmaskine, gødningsspreder, tårnsilo og varm lufts tørreri. Der bruges maskinstation til høst og sprøjtning.

LILLE DALLVEJ 67, LILLE DALL, 9230 SVENSTRUP, tlf. 98-381430.

HARRY HANSEN, gårdejer, født d. 26.-4.-1918, søn af Trine og Hans Peter Hansen, gift i 1941 med Agnes Aastrup, født d. 12.-5.-1918, datter af Kristine og Kristian Aastrup. Parret har børnene: Gunnar, født d. 6.-7.-1939, Alice, født d. 23.-3.-1942, Else, født d. 11.-9.-1944 og Niels, født d. 24.-5.-1946.

H.H. overtog gården d. 13.-5.-1951 fra Jakob Hansen, nuværende ejer er 2. generation. Areal 14 ha. Jorden er udlejet.

Bygningerne består af stuehus, kvægstald, svinestald, lade og maskinhus. Der er 2 traktorer, plansilo og kold lufts tørreri.

LILLE VOLSTRUPVEJ 35, "MØLGAARD", GODTHAAB, 9230 SVENSTRUP, tlf. 98-389084.

KARL MØLGAARD, gårdejer, født d. 11.-3.-1933, søn af Kristine og Jens Mølgaard Christensen, gift d. 26.-12.-1961 med Ruth Ellen Olesen, hjemmehjælper, født d. 2.-11.-1941, datter af Ellen og Christian Olesen. Parret har børnene: Allan, født d. 8.-9.-1961, Laila, født d. 8.-2.-1963, Jette, født d. 15.-3.-1964 og Kim, født d.



18.-10.-1967.

Karl Mølgaard har været på Lundbæk Landbrugsskole, han er medlem af menighedsrådet og formand for Godthaab Vindmøllelaug. Han overtog gården d. 1.-1.-1962 fra sin far Jens Mølgaard Christensen, nuværende ejer er 3. generation.

Ejendomsskyld 1.030.000. Areal 30 ha., heraf tilkøbt 14 ha., der er frasolgt 1 ha. Der er forpagtet 12 ha. af Aalborg Kommune.

Stuehuset er opført i 1941 og restaureret flere gange. Udbygningerne består af kvægstald fra 1962, maskinhus fra 1931, der er indrettet lade og maskinhus ovenpå stalden i 1962. Gården drives med en kvægproduktion på 20 årskøer, 20 ungdyr og 60 slagtekalve af racen RDM. Besætningen udstilles på ungskeer og dyrkeer. Planteproduktionens salgsafgrøder er korn og raps. Der er 2 traktorer og tårnsilo. Maskinstation bruges til høst.

LILLE VOLSTRUPVEJ 43, GODTHAAB, 9230 SVENSTRUP, tlf. 98-389074.

NIELS THOMSEN, landmand, født d. 30.-4.-1921, søn af Petrine og Thomas Thomsen. N.T. har været på Malling Landbrugsskole. Han overtog gården i 1951 fra Jens Mark. Ejendomsskyld 890.000. Areal 10,1 ha.

Stuehuset er opført 1970. Avlsbygningerne består af kvægstald og lade, begge fra 1961 og maskinhus fra 1971. Gården drives med en kvægproduktion på 1 ammeko, 1 ungdyr og 1 slagtekalv af racen RDM, desuden er der ca. 8 årssøer og 125 slagtesvin. Planteproduktionens salgsafgrøde er korn. Der er 1 traktor og kold lufts tørreri. Maskinstation bruges til høst.

LILLE VOLSTRUPVEJ 45, GODTHAAB, 9230 SVENSTRUP, tlf. 98-389075.

EGON og EBBA DYHR, gårdejere. E.D. er født d. 19.-3.-1953, søn af Anna og Laurids Dyhr, gift d. 29.-1.-1977 med Ebba Christensen, kontorassistent, født d. 17.-9.-1951, datter af Helga og Lars Christensen. Parret har børnene: Kim, født d. 15.-11.-1976 og Jesper, født d. 31.-7.-1981.

E.D. har været på Lundbæk Landbrugsskole. Ægteparret overtog gården 12.-3.-1978 fra Ebbas far Lars Christensen.

Ejendomsskyld 1.300.000. Areal 14 ha. Der er forpagtet 14 ha.

Stuehuset er opført i 1939 og restaureret flere gange. Udbygningerne består af kvægstald fra 1953, som er restaureret flere gange, ny stald fra 1979, lade fra 1954, som er restaureret, foderhus fra 1983, der er indendørs køresilo og 2 gylletanke. Gården drives med en kvægproduktion på 30 årskøer, 30 ungdyr og 15 slagtekalve af racen SDM. Der er 2 traktorer, kold lufts tørreri og der anvendes staldvarme til opvarmning af stuehuset. Maskinstation bruges lidt.

LUNEBORGVEJ 250, "LILLE VIBHOLM", LUNEBORG, 9382 TYLSTRUP, tlf. 98-265006.

JENS CHRISTIAN M. JENSEN, gårdejer, født d. 5.-12.-1951, søn af Dorthe Søe Larsen, bor sammen med Birgitte Poulsen, bibliotekar, født d. 25.-7.-1953, datter af Ester og Niels Poulsen. Parret har børnene: Troels, født d. 2.-6.-1975, Bjarke, født d. 11.-9.-1979, Didde Marie, født d. 13.-11.-1985 og Annesisse, født d. 24.-12.-1986.

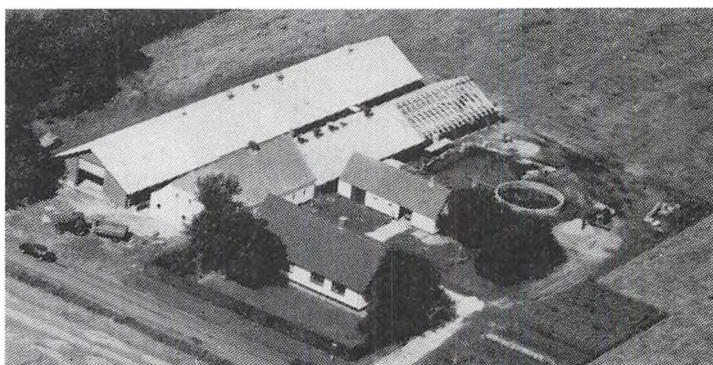

Jens Christian M. Jensen har været på Bygholm Landbrugsskole. Han overtog gården d. 1.-10.-1975 fra Oda Larsen.

Ejendomsskyld 1.520.000. Areal 52,5 ha., heraf tilkøbt 38,7 ha., der er 2 ha. mose, en del af vildmosen.

Stuehuset er opført omkr. 1920 og restaureret flere gange, senest i 1986. Udbygningerne består af farestald og fedestald fra 1978, fravænningsstald fra 1980, ny fedestald fra 1982, lade, maskinhus fra 1985, foderhus fra 1980, gastæt silo og 2 gylletanke. Gården drives med en svineproduktion på 80 årssøer, og der produceres ca. 1.600 slagtesvin årligt. Planteproduktionens salgsafgrøder er raps og ærter. Der er 3 traktorer, og staldvarme anvendes til opvarmning af stuehuset. Der bruges maskinstation til høst, og der er 1 skoledreng til hjælp.

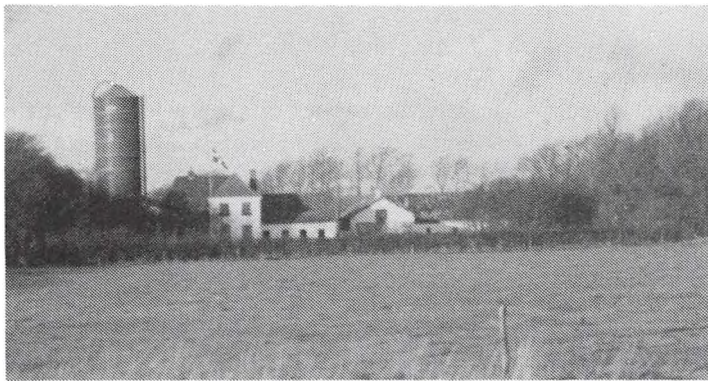

LUNEBORGVEJ 254, "FOSSEVANGEN", 9382 TYLSTRUP, tlf. 98-265015.

JØRN BÆKGAARD, gårdejer, født d. 17.-3.-1935, søn af Astrid og Søren Bækgaard, gift d. 12.-1.-1963 med Inger Margrete Christiansen, født d. 9.-10.-1941, datter af Thora og Peter Christiansen. Parret har datteren Lene, født d. 10.-9.-1967.

J.B. overtog gården d. 1.-1.-1975 fra sin far Søren Bækgaard, den

var før 1954 statens forsøgsstation.

Ejendomsskyld 2.950.000. Areal 84 ha., heraf tilkøbt 5 ha. Der er lejet 8 ha.

Stuehuset er opført delvis i 1900 og 1947, det er restaureret i 1985. Udbygningerne består af løsdriftstald fra 1974, ungdyrstald og kalvestald fra 1947, lade fra 1977, gastæt silo, gylletank og maskinhus indrettet i lade. Gården drives med en kvægproduktion på 80 årskøer, 110 ungdyr og 50 slagtekalve af racen SDM. Planteproduktionens salgsafgrøde er raps. Der er 4 traktorer, mejetærsker, finsnitter, halmpræsser, tårnsilo og varm lufts tørreri. Der er 2 faste medhjælpere.

LUNEBORGVEJ 255, "VIBEHOLM", LUNEBORG, 9382 TYLSTRUP, tlf. 98-265079.

LILLIAN JENSEN, landmand, født d. 16.-12.-1944, datter af Jenny og Thorvald Nielsen, gift d. 24.-1.-1965 med Leo Skotte Jensen, funktionær, født d. 19.-11.-1939, søn af Anne Nielsen. Parret har børnene: Birgitte, født d. 12.-4.-1965, Ulrik, født d. 5.-9.-1966 og Jens, født d. 18.-7.-1968.

L.J. overtog gården d. 1.-4.-1978 fra A. Nielsen.

Ejendomsskyld 700.000. Areal 26 ha., heraf tilkøbt 4,4 ha. Derudover er der lejet 8,5 ha.

Stuehuset er opført omkr. 1900 og restaureret flere gange. Udbygningerne består af kvægstald fra 1979 og lade. Besætningen er på 100 høns. Planteproduktionens salgsafgrøder er korn og raps. Der er 1 traktor, mejetærsker og varm lufts tørreri. Der bruges delvis maskinstation.

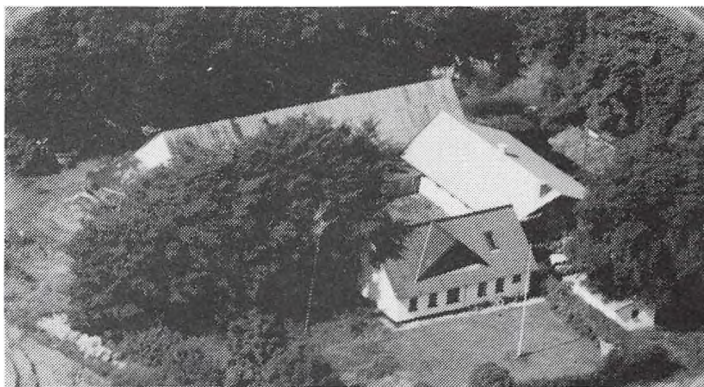

LUNEBORGVEJ 271, "LUNEBORG", 9380 VESTBJERG, tlf. 98-265080.

PAUL KAUFFMANN SØRENSEN, gårdejer, født d. 26.-12.-1928, søn af Ragnhild og Arnold Kauffmann Sørensen, gift d. 31.-5.-1952 med Herdis Jensen, født d. 8.-3.-1930, datter af Magda og Jens M. Jensen Milbak. Parret har børnene: Per, født

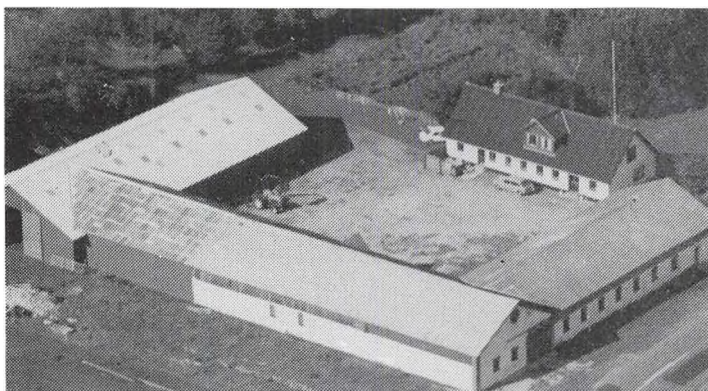

d. 5.-1.-1956, Torben, født d. 2.-12.-1958, Henrik, født d. 27.-9.-1961 og Lene, født d. 8.-7.-1965.

Poul Kauffmann Sørensen er entreprenør ved Spagnum Produktion, han har været på Lundbæk Landbrugsskole, og er kasserer for Danske Mosebrugere. Han overtog gården d. 1.-7.-1961 fra sin far Arnold Kauffmann Sørensen, nuværende ejer er 3. generation.

Ejendomsskyld 1.377.000. Areal 60 ha., heraf tilkøbt 8 ha., der er 0.5 ha. sø og 14 ha. plantage.

Stuehuset er opført i 1890 og restaureret i 1972. Udbygningerne består af kvægstald og lade fra 1917, samt maskinhus og lade der er ombygget i 1974. Gården drives udelukkende med planteproduktion bestående af rug, byg, hvede og raps. Der er 7 traktorer, 4 bæltegravemaskiner, 1 maskine til blanding og sækning af spagnum, kold lufts tørreri og halmfyr. Der er 1 fast medhjælper, og der bruges maskinstation til høst.

LUNEBORGVEJ 308, "TOFTEN", ST. VILDMOSE, 9382 TYLSTRUP, tlf. 98-265105.

AAGE CHRISTENSEN, gårdejer, født d. 24.-1.-1956, søn af Gunvor og Chresten Jensen Christensen, gift d. 15.-11.-1980 med Marianne Eriksen, bankassistent, født d. 6.-1.-1958, datter af Birgit og Kaj Christian Eriksen. Parret har børnene: Jeppe, født d. 13.-9.-1983, Line Maria, født d. 26.-8.-1986 og Lasse, født d. 27.-2.-1989. AA.C. er uddannet bygningsingeniør og formand for Producentforeningen af Vildmose Kartoffler. Han overtog gården d. 1.-2.-1991 fra Verna Thomsen.

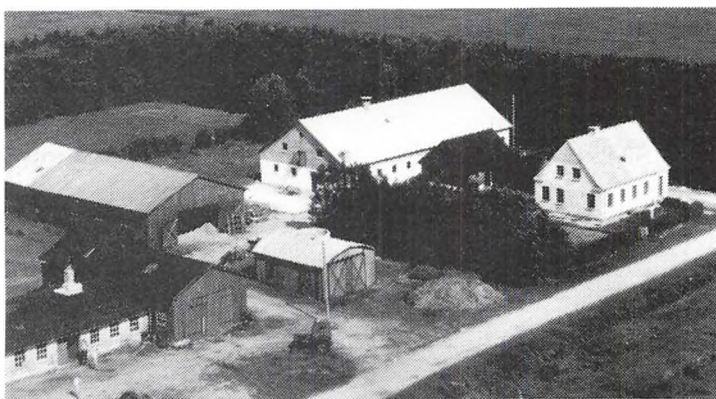

Ejendomsskyld 890.000. Areal 37,2 ha.

Stuehuset er opført 1927 og restaureret 1976. Avlsbygningerne består af kostald fra 1954, som er ombygget i 1976, lade, kostald og svinestald i samme hus fra 1954, staklade fra 1924, lade fra 1954 og maskinhus fra 1924, der er gylletank. Gården drives i samdrift med Damvej 231, Åbybro Kommune, hvor han også er bosat.

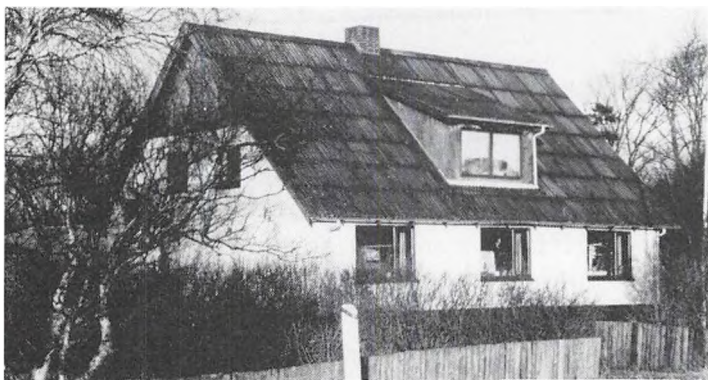

LUNEBORGVEJ 314, "TOFTEVANG", ST. VILDMOSE, 9382 TYLSTRUP, tlf. 98-265120.

JØRGN CHRISTIANSEN, født d. 18.-1.-1955, søn af Kirstine og P. Møller Christiansen, gift d. 6.-7.-1985 med Lene Kjærhauge, sygeplejerske, født d. 17.-3.-1957, datter af Doris og Gunnar Kjærhauge. Parret har børnene: Trine, født d. 8.-1.-1986 og Søren, født d. 27.-5.-1987.

J.C. er uddannet tømrer. Han har været på Ladelund og Lundbæk Landbrugsskoler. Han overtog gården i april 1986 fra sin far Møller Christiansen.

Ejendomsskyld ca. 800.000. Areal 30 ha.

"Toftevang"s stuehus er opført ca. 1945. Avlsbygningerne består af kostald med svinestald fra 1952, lade fra 1945 og maskinhus ca. 1980. Gården drives udelukkende med en planteproduktion bestående af spisekartofler og korn. Gården drives i samdrift med Sandelsvej 144, Åbybro Kommune, hvor han også er bosat.

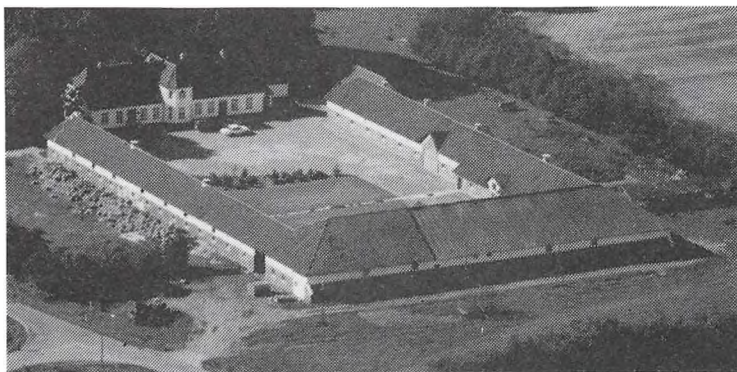

LYNGDRUPVEJ 25, "MELLER-GÅRD", 9310 VODSKOV, tlf. 98-281009.

OLE MELGAARD og PEDER MARTHINUS PEDERSEN MELGAARD, gårdejere. O.M. er født d. 17.-4.-1947, søn af Anna Margrethe og Peder M. P. Melgaard. O.M. har været på Midtjyllands Landbrugsskole. Han fik halvpart i gården d. 1.-11.-1984, han er 7. generation og gården ejes af far og søn i fællesskab.

Ejendomsskyld 3.320.000. Areal 171 ha., der er 20 ha. skov og eng. Stuehuset er opført i 1920. Udbygningerne består af kostald med ungdyrstald fra 1886, den blev genopbygget efter brand i 1917 og moderniseret i 1975, lade fra 1888 er genopbygget i 1917 efter brand, maskinhus fra 1987 og gylletank. Gården drives med en kvægproduktion på 48 årskøer og 90 ungdyr af racen SDM. Planteproduktionens salgsafgrøder er korn, raps, ærter og kartofler. Der er 4 traktorer, mejetærsker, plansilo, varm lufts tørreri og halmfyr. Der er 1 fast medhjælper og 1 skoledreng til hjælp.

LYNGDRUPVEJ 60, "KÆRAGER", LYNGDRUPGAARDENE, 9320 HJALLERUP, tlf. 98-281730.

HERLUF PEDERSEN, gårdejer, født d. 4.-9.-1917, søn af Louise og Christian Pedersen.

H.P overtog gården d. 1.-1.-1957 fra Christian Johansen.

Ejendomsskyld 950.000. Areal 9 ha., heraf tilkøbt 1,5 ha.

Stuehuset er opført i 1953. Udbygningerne består af kvægstald fra 1953, lade fra 1953 tilbygget senest i 1970, og maskinhus fra 1964. Gården drives med en kvægproduktion på 10 årskøer, 4 ungdyr og 5 slagtekalve af racen SDM. Svineproduktionen er på 3 årssøer, der produceres ca. 55 slagtesvin. Der er 1 traktor, maskinstation bruges.

MELLEMHOLMVEJ 29, MELLEMHOLM, 9240 NIBE, tlf. 98-341530.

PEER EJDRUP, landmand, født d. 25.-1.-1944, søn af Frants Ejdrup, gift i 1970 med Vibeke Aarestrup Nielsen, tandlæge, født d. 1.-3.-1940, datter af Gunvor Nielsen. Parret har sønnen Frands, født d. 1.-10.-1977.

P.E. er uddannet smed. Han overtog gården i 1966 fra Henning Mark.

Ejendomsskyld 2.200.000. Areal 75 ha., heraf tilkøbt 67 ha., der er 5 ha. eng. Stuehuset er opført i 1926 og restaureret flere gang. Udbygningerne består maskinhus på 1.200 kvadratmeter. Gården drives udelukkende med planteproduktion bestående af korn og raps. Der er 2 traktorer, mejetærsker, tårnsilo, varm lufts tørreri og halmfyr.

MILBAKVEJ 72, MILBAKKEN, 9380 VESTBJERG.

ERIK KROGH, gårdejer, født d. 25.-4.-1953, søn Karl Krogh, gift d. 7.-4.-1984 med Birgit Nielsen, pædagog, født d. 24.-9.-1959, datter af Kristian Nielsen. Parret har børnene: Majken, født d. 12.-9.-1984 og Lærke, født d. 11.-11.-1989.

E.K. har været på Lundbæk Landbrugsskole 2 gange. Han overtog gården d. 1.-1.-1983. Ejendomsskyld 2.450.000. Areal 53 ha., heraf tilkøbt 45 ha., der er 1 ha. skov. Stuehuset er opført i 1932 og restaureret i 1982. Udbygningerne består af 3 svinestalde fra 1978, 1980 og 1985, lade fra 1976, maskinhus fra 1985 og gylletank. Gården drives med en svineproduktion på 100 årssøer, der produceres ca. 2.000 slagtesvin årligt. Planteproduktionens salgsafgrøder er korn, ærter og raps. Der er 3 traktorer og halmfyr. Der bruges delvis maskinstation.

MILBAKVEJ 106, "AAGAARD",
9380 VESTBJERG, tlf. 98-265004.
HERMANN HØJGAARD JENSEN,
gårdejer, født d. 3.-2.-1937, søn
af Laurits Jensen, gift d. 20.-11.-
1965 med Anna Grethe Damgaard,
kontorassistent, født d. 8.-9.-
1939, datter af Hilbert Damgaard
Løkken. Parret har børnene: Hel-
le, født d. 6.-2.-1968 og Morten,
født d. 24.-6.-1971.
H.H.J. er i repræsentantskabet
for Mejeriet Nordjysk. Han over-



tog gården d. 14.-2.-1965 fra Niels Larsen.

Ejendomsskyld 1.200.000. Areal 44 ha., heraf tilkøbt 27 ha. Der er lejet 2 ha. Stuehuset er opført i 1926 og restaureret i 1974. Udbygningerne består af kvægstald, som er restaureret flere gange, lade fra 1975 og maskinhus fra 1978. Gården drives med en kvægproduktion på 35 årskøer, 40 ungdyr og 20 slagtekalve af racen SDM. Planteproduktionens salgsafgrøder er raps og korn. Der er 3 traktorer, roeoptager, kornsilo og varm lufts tørreri. Der bruges delvis maskinstation.

MINDEVEJ 20, ELKÆRMARK,
9380 VESTBJERG, tlf. 98-262230.
KAJ BJARNE LARSEN, gårdejer,
født d. 6.-7.-1948, søn af Gerda
og Poul Larsen, gift d. 1.-6.-
1974 med Kirsten Drud Thyge-
sen, køkkenleder, født d. 18.-9.-
1952, datter af Allis og Kristian
Thygesen. Parret har børnene: Vi-
beke Maria, født d. 11.-12.-
1976, Christian, født d. 11.-4.-1979
og Henrik, født d. 20.-4.-1985.
K.B.L. har været på Malling



Landbrugsskole. Han overtog gården d. 22.-8.-1979 fra Bent Mosegaard Nielsen. Ejendomsskyld 1.000.000. Areal 20 ha. Der er forpagtet 8,3 ha.

Stuehuset er restaureret i 1981. Udbygningerne består af kvæg- stald, ungdyrstald fra 1979, lade fra 1977 og gylletank. Gården drives med en kvægproduktion på 44 årskøer, 46 ungdyr og 12 slagtekalve af racen Jersey. Der er 2 traktorer, halmsnitte og halm- presser. Der bruges delvis maskinstation.

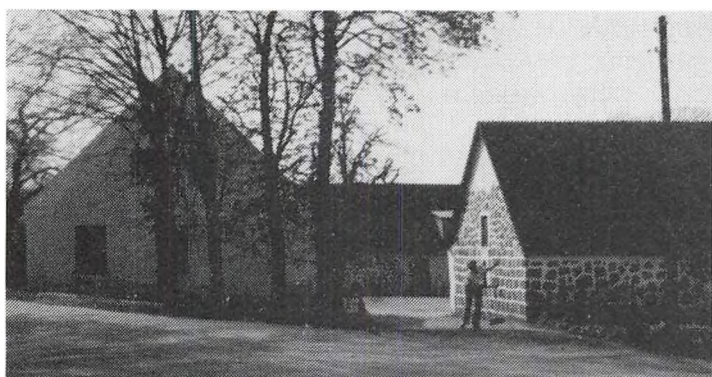

MJELS BYGADE 16, MJELS,
9230 SVENSTRUP, tlf. 98-384092.
OLE og JUEL CLAUSEN, gård-
ejere.

O.C. er født i 1948, og J.C. er
født i 1938, de er sønner af
Gerda og Christian Clausen. O.C.
blev gift i 1977 med Else Fink,
landbrugskonsulent, født i 1952,
datter af Maria og Anders Fink.
O.C. er uddannet landbrugskonsu-
lent og har været på Lyngby
Landbrugsskole, han er sammen

med hustruen Else uddannet på Landbohøjskolen. J.C. har været på Kærhave Land-
brugsskole.

Brøderne overtog gården d. 1.-1.-1978 fra deres far Christian Clausen, nuværende
ejere er 3. generation.

Ejendomsskyld 860.000. Areal 19 ha., heraf 3 ha. eng.

Mjels Bygade 16's stuehus er opført i 1890 og restaureret flere gange. Udbygningerne består af kvægstald, svinestald, lade og maskinhus. Besætningen er på 4 årssøer, 1 ammeko og 1 slagtekalv. Planteproduktionens salgsafgrøder er korn og ærter. Der er 2 traktorer, mejetærsker, tårnsilo samt varm og kold lufts tørreri. Der bruges lidt maskinstation.

MJELS BYGADE 18, "VESTERGAARD", MJELS, 9230 SVENSTRUP, tlf. 98-384057. ERLING WINTHER, gårdejer, født d. 31.-7.-1928, søn af Katrine og Jens Winther, bor sammen med Nora Rask Sørensen, født d. 15.-4.-1933. Parret har sønnen Jens, født d. 12.-10.-1972.

E.W. overtog gården d. 1.-10.-1972 fra sin far Jens Winther, nuværende ejer er 3. generation.

Ejendomsskyld 910.000. Areal 24 ha., heraf 6,6 ha. eng.

Stuehuset er opført i 1914 og restaureret flere gange. Udbygningerne består af kvægstald fra 1866, hestestald og lade fra 1914 samt maskinhus fra 1981. Besætningen er på 5 ammekøer og 15 ungdyr af racerne Limousine, Simmentaler og SDM. Planteproduktionens salgsafgrøde er korn. Der er 2 traktorer, mejetærsker, plansilo samt varm og kold lufts tørreri. Der bruges maskinstation til gødningsudkørsel.

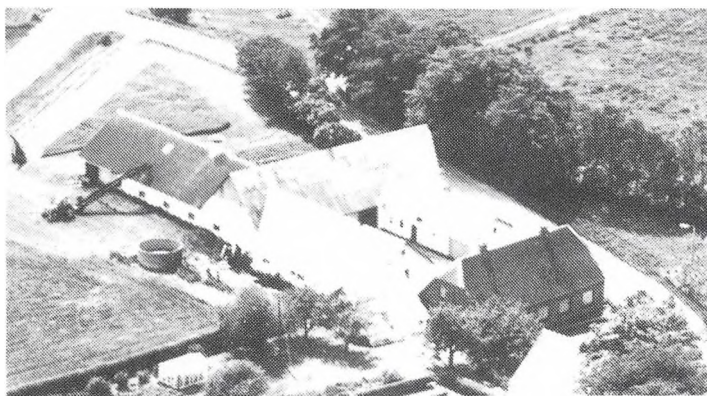

MJELS BYGADE 19, MJELS, 9230 SVENSTRUP, tlf. 98-384071. KRISTIAN KJELDEN, gårdejer, født d. 26.-4.-1920, søn af Mathine og Niels Peter Kjeldsen, gift d. 21.-4.-1951 med Agnes Sørensen, født d. 24.-12.-1928, datter af Louise og Alfred Sørensen. Parret har børnene: Tage, født d. 12.-1.-1954, Ejvind, født d. 21.-9.-1957 og Hanne, født d. 16.-11.-1964.

K.K. har været på Tune Landbrugsskole. Han overtog gården d. 1.-11.-1951 fra Lars Mortensen.

Ejendomsskyld 840.000. Areal 21,6 ha., heraf 3 ha. eng. Jorden er bortforpagtet til sønnen Tage.

Stuehuset er opført i 1925 og løbende vedligeholdt. Udbygningerne består af kvægstald fra 1964, lade og maskinhus. Besætningen er på 8 ungdyr og 7 slagtekalve delvis blandet race men mest Herford. Planteproduktionens salgsafgrøder er raps, hvede og byg. Der er 2 traktorer og kold lufts tørreri.

MUNKBÆKVEJ 22, "ØSTERGAARD", MELLEMHOLM, 9240 NIBE, tlf. 98-341249. AAGE SLOTH-KRISTENSEN, gårdejer, født d. 3.-4.-1926, søn af Andreas Sloth-Kristen, gift i 1956 med Grete Pedersen, født d. 13.-11.-1933, datter af Per Christian Pedersen. Parret har børnene: Per, født d. 20.-1.-1961 og Andreas, født d. 6.-1.-1966. AA.S.K. har været på Malling Landbrugsskole. Han overtog gården d. 19.-10.-1969 fra sin far Andreas Sloth-Kristensen.

Ejendomsskyld 850.000. Areal 19,5 ha. Der er lejet 4 ha. af Cementfabrikken.

Bygningerne består af stuehus, som er restaureret flere gange, svinestald, hønsehus, lade og maskinhus. Gården drives med en svineproduktion på 20 årssøer, der sælges ca. 300 smågrise og 50 slagtesvin. Planteproduktionens salgsafgrøder er korn og raps. Der er traktor og kold lufts tørreri.

MUNKBÆKVEJ 27, MELLEMHOLM, 9240 NIBE, tlf. 98-431081.

ERIK JAKOBSEN, gårdejer, født d. 23.-9.-1940, søn af Karen og Niels Peter Jakobsen, gift d. 2.-4.-1966 med Hanne Nielsen, lærer, født d. 1.-4.-1944, datter af Gudrun og Carl Peter Nielsen. Parret har børnene: Lotte, født d. 30.-7.-1966, Ulrik Peter, født d. 11.-5.-1971 og Pernille, født d. 20.-10.-1976.

E.J. overtog gården d. 1.-4.-1965 fra sin far Niels Peter Jakobsen, som byggede den. Ejendomsskyld 1.200.000. Areal 39 ha., heraf tilkøbt 21 ha. Der er forpagtet 5 ha.

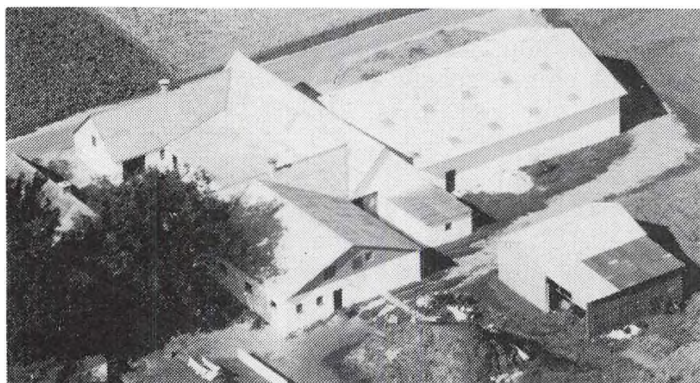

Munkbækvej 27's stuehus er opført i 1926 og restaureret flere gange. Udbygningerne består af kvægstald fra 1926, den er senere tilbygget og moderniseret, lader fra 1926 og 1980, maskinhus fra 1926 og gylletank. Gården drives med en kvægproduktion på 33 årskøer, 35 ungdyr og 15 slagtekalve af racen SDM. Der er 2 traktorer, 2 tårnsiloer og halmfyr. Der bruges lidt maskinstation.

MYSAGERVEJ 15, "MYSAGERGAARD", SØNDERHOLM, 9240 NIBE, tlf. 98-341302. PETER STOFFERSEN, gårdejer, født d. 26.-4.-1945, søn af Steffa og Jens Stoffersen, gift d. 20.-6.-1970 med Mona Mørk, født d. 2.-7.-1948, datter af Hansine og Christian Mørk. Parret har børnene: Betina, født d. 2.-12.-1970, Karina, født d. 8.-7.-1974 og Jens, født d. 8.-7.-1986.

P.S. har været på Lyngby Landbrugsskole, han er formand for Landsforeningen Danske Mælkeproducenter. Han overtog 1. halvdel af gården d. 31.-12.-1974 og resten d. 1.-8.-1979 fra sin far Jens Stoffersen, nuværende ejer er 3. generation. Ejendomsskyld 2.000.000. Areal 52,5 ha., heraf tilkøbt 5,5 ha., der er 6 ha. eng. Der er forpagtet 8,2 ha.

Stuehuset er opført i 1932 og restaureret flere gange. Udbygningerne består af 2 kvægstalde fra 1924 og 1974, kalvestald fra 1957 indeholder pelseri, der er bygget 6 minkhaller i 1984-85, lade fra 1982, maskinhus fra 1969, 2 udendørs køresiloer og gylletank. Gården drives med en kvægproduktion på 58 årskøer, 52 ungdyr og 52 slagtekalve af racen SDM. Desuden drives der en minkfarm med 700 tæver, P.S. ejer halvdelen af farmen. Planteproduktionens salgsafgrøder er hvede og raps. Der er 4 traktorer, mejetærsker, plansilo, varm og kold lufts tørreri, og der anvendes staldvarme til opvarmning af stuehuset. Der er 1 fast fodermester, og der bruges maskinstation til ensilering.

MØGELMOSEVEJ 41, "MØGELMOSEGAARD", UGGERHALNE, 9310 VODSKOV, tlf. 98-286051. KRESTEN EMIL CHRISTENSEN, gårdejer, født d. 19.-3.-1930, søn af Pouline og Ejnar Christensen, gift d. 11.-11.-1961 med Inger Kirkegaard Albrektsen, født d. 3.-12.-1939, datter af Ellen og Hans Albrektsen. Parret har børnene: Peter, født d. 20.-7.-1962, Anne, født d. 12.-4.-1964, Kirsten, født d. 19.-11.-1966 og Lise, født d. 10.-9.-1974.

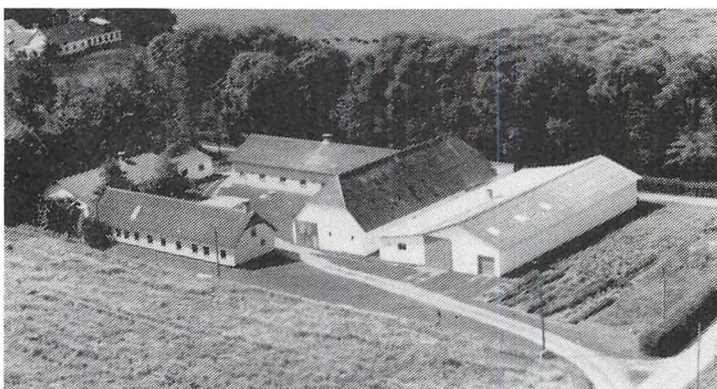

K.E.C. har været på Malling Landbrugsskole. Han overtog gården d. 1.-11.-1961 fra sin far Ejnar Christensen, nuværende ejer er 3. generation. Ejendomsskyld 1.230.000. Areal 35,6 ha., heraf tilkøbt 13 ha., der er 4 ha. skov og 1,5 ha. mose.

Stuehuset er restaureret flere gange. Udbygningerne består af kvægstald fra 1963, svinestalde fra 1969 og 1974, lade og maskinhus fra 1966. Gården drives med en svineproduktion på 35 årssøer, der produceres ca. 700 slagtesvin årligt. Der er 3 traktorer, mejetærsker, tårnsilo og varm lufts tørreri.

NIBEVEJ 252, "KÆRVEDGAARD", FREJLEV, 9200 AALBORG SV, tlf. 98-343387. ERNST MØLLER, gårdejer, født d. 20.-8.-1918, søn af Peder Møller, gift i 1954 med

Lilly Viola Hinrup, født d. 18.-12.-1934, datter af Søren Hinrup. Parret har børnene: Birgitte, født d. 9.-9.-1955, Bodil, født d. 1.-1.-1958 samt tvillingerne Anni og Jørgen, født d. 23.-7.-1961.

Ernst Møller har været på Tune Landbrugsskole. Han overtog gården d. 1.-5.-1960 fra Karl Vilhelmsen.

Ejendomsskyld 1.330.000. Areal 38 ha., heraf tilkøbt 8 ha., der er 6 ha. eng. Derudover er der forpagtet 17 ha.

Stuehuset er opført i 1911 og restaureret i 1979. Udbygningerne består af kvægstald, spaltstald, 2 svinestalde, lade og 2 maskinhuse. Gården drives med en slagtesvineproduktion på ca. 850 stk. årligt, desuden er der 8 ammekøer med opdræt. Planteproduktionens salgsafgrøde er raps. Der er 2 traktorer, mejetærsker samt varm og kold lufts tørreri. Der bruges lidt maskinstation.



NIBEVEJ 268, FREJLEV, 9200 AALBORG SV, tlf. 98-343528. JACOB LARSEN, gårdejer, født d. 4.-12.-1934, søn af Ingeman Larsen, gift d. 17.-10.-1964 med Laura Puggaard, født d. 2.-11.-1938, datter af Anders Puggaard. Parret har børnene: Kurt, født d. 13.-11.-1965, Anders, født d. 1.-10.-1968 og Kirsten, født d. 26.-9.-1978.

J.L. overtog gården i december 1958 fra Kaj Mølgaard Jensen.

Ejendomsskyld 1.300.000. Areal 22 ha. Der er forpagtet 62 ha.

Stuehuset er opført i 1906 og restaureret flere gange. Udbygningerne består kvægstald fra 1906, som er ombygget i 1966, 2 svinestalde fra 1906 og 1973, lade fra 1906, maskinhus fra 1975 og et tilbygget fra 1980 samt gylletank. Gården drives med en kvægproduktion på 23 årskøer, 20 ungdyr og 12 slagtekalve af racen SDM, desuden er der en slagtesvineproduktion på 100 stk. årligt. Planteproduktionens salgsafgrøder er raps, ærter og korn. Der er 4 traktorer, mejetærsker, rendegraver, tårnsilo, varm og kold lufts tørreri samt halmfyr. Der bruges lidt maskinstation og sønnerne hjælper til.

NIBEVEJ 366, "NYGAARD", ST. RESTRUP, 9200 AALBORG SV, tlf. 98-341104.

TAGE SØRENSEN, maskinarbejder, født d. 25.-12.-1946, søn af Svend Sørensen, gift d. 29.-6.-1969 med Karoline Pedersen, husassistent, født d. 10.-11.-1946, datter af Marinus Pedersen. Parret har børnene: Marianne, født d. 31.-12.-1968 og Lars Ole, født d. 22.-8.-1971.

T.S. overtog gården i 1977 fra Lars Peter Pedersen.

Ejendomsskyld 780.000. Areal 20 ha., heraf tilkøbt 11 ha., der er 3,5 ha. eng. Der er bortforpagtet 7 ha. og lejet 8 ha.

Bygningerne består af stuehus, kvægstald, svinestald, som er ombygget til maskinhus, lade og gylletank. Besætningen er på 14 ammekøer og 16 ungdyr alle krydsninger. Planteproduktionens salgsafgrøder er kartofler og jordbær. Der er 2 traktorer og 1 mejetærsker.



NIBEVEJ 377, "HØJVANG", ST. RESTRUP, 9200 AALBORG SV, tlf. 98-341050.

ARNE NIELSEN, pedel, født d. 12.-9.-1939, søn af Anna og Evald Nielsen, gift d. 19.-4.-1962 med Lizza Fogh Jensen, lægesekretær, født d. 14.-9.-1941, datter af

Stinne og Anders Fogh. Parret har børnene: Dorte Kirstine, født d. 31.-7.-1965 og Anne Mette, født d. 12.-10.-1969.

Arne Nielsen er pedel på Gl. Lindholm Skole, han er uddannet tømrer. Han overtog gården d. 1.-7.-1976 fra Marie og Niels Bjerg.

Ejendomsskyld 500.000. Areal 3,5 ha.

Stuehuset er opført i 1925 og restaureret flere gange. Udbygningerne består af kvægstald, som er ombygget til hestebokse, samt lade, begge bygninger er fra 1925. Jorden er udlagt til græs.

NIBEVEJ 591, NYRUP MARK, 9240 NIBE, tlf. 98-351388.

SØREN ØRBÆK-LARSEN, chauffør, født d. 28.-1.-1955, søn af Inga og Laurits Ørbæk-Larsen, gift d. 14.-5.-1988 med Dorte Kærager Thomsen, født d. 19.-7.-1964, datter af Herdis og Egon Kærager Thomsen. Parret har sønnen Stefan, født d. 18.-8.-1989.

S.Ø.L. overtog gården i 1983 fra sin far Laurits Ørbæk-Larsen.

Ejendomsskyld 850.000. Areal 19,5 ha.

Bygningerne består af stuehus, kvægstald, lade og maskinhus. Besætningen er på 2 årskøer, 4 ungdyr og 5 slagtekalve af blandet race, desuden er der 1 får. Planteproduktionens salgsafgrøder er korn, raps og roer. Der er 2 traktorer, mejetærsker, markvandingsanlæg, plansilo samt varm og kold lufts tørreri. Der udføres maskinstationsarbejde ved høst.

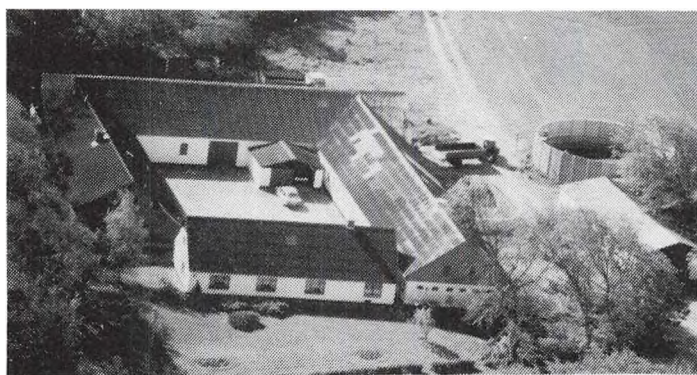

NYRUPVEJ 30, "VESTERGAARD", NYRUP, 9240 NIBE, tlf. 98-351303.

ERIK JENSEN SØNDERGAARD, gårdejer, født d. 16.-12.-1963, søn af Marie og Anders Jensen Søndergaard.

E.J.S. har været på Lundbæk Landbrugsskole. Han overtog 1. halvdel af gården i 1987 og 2. halvdel i 1990 fra sin far Anders Jensen Søndergaard.

Ejendomsskyld 1.400.000. Areal

46 ha.

Stuehuset er opført omkr. 1860 og restaureret flere gange. Udbygningerne består af kvægstald fra 1913, som er restaureret senest i 1971, svinestald fra 1957, lade fra 1913, maskinhus, 3 plansiloer, gylletank og garage. Gården drives med en kvægproduktion på 31 årskøer, 40 ungdyr og 19 slagtekalve af racen SDM, desuden er der en slagtesvineproduktion på ca. 250 stk. årligt. Der er 2 traktorer, andel i mejetærsker, kornmagasin samt varm og kold lufts tørreri. Der bruges maskinstation til lidt af markarbejdet.

NYRUPVEJ 32, "BAKGAARDEN", NYRUP, 9240 NIBE.

VOGN KRISTIAN BRØNDUM, gårdejer, født d. 30.-11.-1927, søn af Lilly og Lars Brøndum, gift d. 10.-6.-1950 med Gerda Buus Madsen, født d. 13.-11.-1930, datter af Ottomine og Søren Peter Buus Madsen. Parret har børnene: Lars, født d. 24.-12.-1950, Henning, født d. 1.-2.-1952 og Bent, født d. 18.-4.-1954.

V.K.B. overtog gården i 1969 fra Lars Ørnbo.

Ejendomsskyld 1.200.000. Areal 34 ha.

Stuehuset, som er udlejet, blev opført ca. 1900 og restaureret flere gange. Avlsbygningerne består af kvægstald fra 1952, svinestald, lade og maskinhus, alle fra 1900. Han ejer og driver også Volstrupvej 59, Støvring Kommune, hvor han også er bosat.

NYRUPVEJ 34, "HØJMOSEGAARD", NYRUP, 9240 NIBE, tlf. 98-351316.

POVL THOMSEN, gårdejer, født d. 27.-6.-1952, søn af Grethe og Karl Thomsen, gift d. 18.-2.-1984 med Inger Studsgaard Christiansen, kontorassistent, født d. 21.-3.-1960, datter af Lisbeth og Børge Christiansen. Parret har børnene: Kristian, født d. 25.-6.-



1885, som er ombygget i 1972, ungdyrstald, gammel lade, som er ombygget i 1975, kalvestald og garage fra 1975, maskinhus fra 1978, der er lade over staldene, ensilagesilo, køresilo og gylletank. Gården drives med en kvægproduktion på 56 årskøer, 65 ungdyr og 30 slagtekalve af racen SDM. Der er 4 traktorer, finsnitter, roeptager, andel i markvandingsanlæg, varm og kold lufts tørreri, halmfyr og 2 vindmøller, som tilhører et vindmøllelaug. Der er 1 fast medhjælper og der bruges maskinstation til høst.

NYRUPVEJ 35, "MOSEGAARDEN", NYRUP, 9240 NIBE, tlf. 98-353736.

BENT POULSEN, gårdejer, født d. 25.-2.-1955, søn af Inger og Harald Poulsen, gift d. 1.-10.-1983 med Jane Buus Iliassen, hjemmehjælper, født d. 5.-11.-1958, datter af Hanne og Ib Buus Iliassen. Parret har børnene: Lise Lotte, født d. 11.-10.-1975, Jan, født d. 25.-6.-1979, Janni, født d. 13.-1.-1982, Bente-Lena, født



d. 2.-4.-1985, Lisbeth-Louise, født d. 10.-1.-1988 og Hanna-Birgitte, født d. 21.-7.-1990. B.P. overtog gården d. 15.-11.-1988 fra Poul Hansen.

Ejendomsskyld 2.100.000. Areal 44 ha., heraf 4,4 ha. eng. Der er forpagtet 8,3 ha. Stuehuset er opført i 1890 og restaureret flere gange. Udbygningerne består af kalvestald, malkestald, løsdriftstald, lade, maskinhus, malke- og fyrrum samt badeværelse. Alle bygningerne er fra 1981, desuden er der gylletank. Gården drives med en kvægproduktion på 75 årskøer, 100 ungdyr og 20 slagtekalve af racen SDM. Planteproduktionens salgsafgrøde er korn. Der er 3 traktorer, andel i markvandingsanlæg, plansilo med kold lufts tørreri, halmfyr og kraftfoderanlæg. Der bruges jævnligt maskinstation. B.P. ejer desuden 16,5 ha. jord i Melleholm, ejendomsværdi 370.000.



NYRUPVEJ 76, "ØRBÆKGAARDEN", SØNDER HOLM MARK, 9240 NIBE, tlf. 98-341377.

PETER ØRBÆK JACOBSEN, gårdejer, født d. 28.-2.-1929, søn af Eleonora og Marthinus Jacobsen, gift d. 25.-1.-1953 med Tove Margrete Jensen, født d. 9.-1.-1932, datter af Kristine og Niels Jensen. Parret har børnene: Eva, født d. 13.-3.-1953, Lis, født d. 11.-12.-1955 og Martin, født d. 13.-8.-1961.

P.Ø.J. overtog gården i 1972 fra

Peter Ørbæk Jacobsen, nuværende ejer er 5. generation.

Ejendomsskyld 1.000.000. Areal 24 ha.

"Ørbækgaarden"s stuehus er opført i 1906 og restaureret flere gange. Udbygningerne består af kvægstald fra 1967, svinestald fra 1982, lade fra 1912, som er moderniseret flere gange, maskinhus fra 1976 og gylletank. Gården drives med en kvægproduktion på 26 årskøer, 50 ungdyr og 12 slagtekalve af racen SDM, desuden er der 2 årssøer, der produceres ca. 30 slagtesvin årligt. Der er 2 traktorer, mejetærsker og tårnsilo. Der bruges lidt maskinstation.

NØRHOLMSVEJ 141, RESTRUP ENGE, 9000 AALBORG, tlf. 98-341722.

HARRY PEDERSEN, forpagter, født d. 9.-1.-1928, søn Dora og Peder Pedersen, gift d. 14.-11.-1953 med Edith Bendtsen, født d. 25.-1.-1934, datter af Marie og Christian Bendtsen. Parret har børnene: Dora, født d. 18.-4.-1954, Ritta, født d. 12.-9.-1957, Benny, født d. 16.-1.-1964, Gert, født d. 24.-10.-1969 og Peter, født d. 24.-12.-1971. H.P. har været på St. Restrup Husmandsskole. Han har forpagtet gården af Aalborg Kommune.

Areal 33 ha.

Bygningerne består af stuehus, kvægstald, staklade, lade og maskinhus. Gården drives med en kvægproduktion på 25 årskøer, 19 ungdyr og 21 slagtekalve af racen SDM. Planteproduktionens salgsafgrøder er korn og raps. Der er 4 traktorer og 1 mejetærsker. Der bruges jævnligt maskinstation.

NØRHOLMSVEJ 280, RESTRUP ENGE, 9000 Aalborg.

OVE CHRISTENSEN, gårdejer, født d. 28.-9.-1957, søn af Anna og Niels Christensen. O.C. overtog gården d. 1.-3.-83 fra Erling Kristensen.

Ejendomsskyld 720.000. Areal 13,8 ha., heraf 2,2 ha. eng. Der er lejet 6 ha.

Stuehuset er opført i 1940. Udbygningerne består af kvægstald fra 1983 og lade. Gården drives med en kvægproduktion på 40 årskøer, 38 ungdyr og 5 slagtekalve af blandet race, desuden er der 2 årssøer, og der sælges ca. 40 smågrise årligt. Der er 2 traktorer og 1 mejetærsker. Der bruges lidt maskinstation.

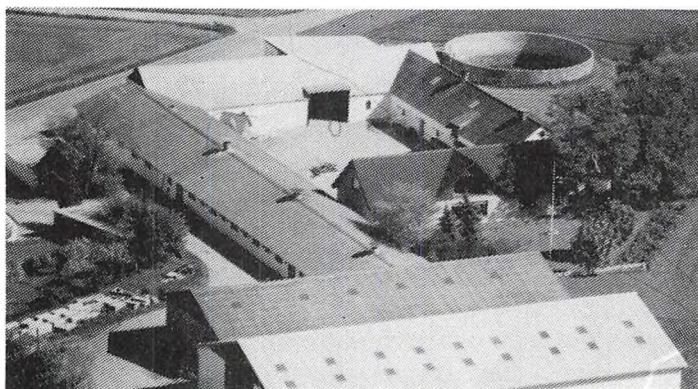

NØRHOLMSVEJ 501, "NØRHOLM VESTERGAARD", NØRHOLM, 9240 NIBE, tlf. 98-341296.

ERIK SØRENSEN, gårdejer, født d. 30.-11.-1958, søn af Karen Margrete og Verner Sørensen, gift d. 21.-10.-1989 med Marie Jensen, assistent, født d. 29.-12.-1950, datter af Jenny og Egon Jensen. Parret har datteren Mette, født d. 2.-12.-1985.

E.S. har været på Lundbæk Landbrugsskole. Han overtog gården

d. 1.-6.-1988 fra sin far Verner Sørensen.

Ejendomsskyld 2.200.000. Areal 64 ha., heraf tilkøbt 32 ha., der er 11 ha. eng. Derudover er der forpagtet 9 ha.

Stuehuset er opført i 1976. Udbygningerne består af kvægstald fra 1967, ungdyrstald fra 1974, 2 lader fra 1953 og 1870, maskinhus fra 1990, foderhus fra 1972, 3 indendørs køresiloer og gylletank. Gården drives med en kvægproduktion på 56 årskøer, 55 ungdyr og 55 fedetyrer af racen SDM. Planteproduktionens salgsafgrøder er hvede og ærter. Der er 3 traktorer, mejetærsker, rendegraver, roeoptager med tank, rundballepresser, tårnsilo samt varm og kold lufts tørreri. Der er 1 fast medhjælper, og der bruges jævnligt maskinstation.

NØRLANGVEJ 12, "AAGAARDEN", 9430 VADUM, tlf. 98-272196.

EGON SLOTH LARSEN, gårdejer, født d. 16.-9.-1956, søn af Linda og Vagn Larsen, gift med Inger Gade, assistent, født d. 20.-6.-1959, datter af Ellen og Jens Gade. Parret har datteren Camilla, født d. 20.-8.-1988.



Egon Sloth Larsen er politibetjent. Han overtog gården d. 1.-8.-1985 fra Jytte Bengtsen, som er en nedlagt landbrugsejendom, hvor jorden blev solgt fra i 1978. Ejendomsskyld 730.000. Areal 3/4 ha. Der er frasolgt 18 ha.

Gårdens bygninger består af stuehus, kvægstald, lade og maskinhus. Der er 3 får og 1 vædder.

NØRLANGVEJ 24, NØRLANG, 9430 VADUM, tlf. 98-271773. CHRISTEN CHRISTENSEN, landmand, født d. 4.-3.-1925, søn af Peter Christensen.

C.C. har været på St. Restrup Husmandsskole. Han overtog gården d. 1.-5.-1964 fra Cristen Mathiasen Christensen. Gården har været i slægtens eje siden 1852, nuværende ejer er 4. generation.

Ejendomsskyld 460.000. Areal 11,9 ha.

Bygningerne består af stuehus, kvægstald, lade og maskinhus. Gården drives udelukkende med planteproduktion bestående af korn. Der er 1 traktor, og der bruges maskinstation til høst.



NØRLANGVEJ 32, "NØRLANGGAARD", 9430 VADUM, tlf. 98-271031.

JENS MØLGAARD, bankfuldmægtig, født d. 23.-7.-1957, søn af Rigmor og Aage Mølgaard, gift d. 4.-6.-1983 med Pia Udholm Mortensen, bankassistent, født d. 28.-6.-1960, datter af Sonja og Bent Mortensen. Parret har børnene: Louise, født d. 24.-9.-1984 og Stine, født d. 23.-7.-1986.

J.M. overtog gården d. 1.-2.-1984 fra sin far Aage Mølgaard. Nuværende ejer er 5. generation.

Ejendomsskyld 930.000. Areal 24,8 ha.

Stuehuset er påbegyndt restaurering i 1984. Udbygningerne består af kvægstald, svinestald og lade med indendørs køresilo. Besætningen er på 20 moderfår. Planteproduktionens salgsafgrøder er kartofler, raps, ærter og hvede. Der er 1 traktor, varm lufts tørreri og halmfyr. Der bruges maskinstation til en del af markarbejdet.



NØRLANGVEJ 36, "BLOKSGÅRD", 9430 VADUM, tlf. 98-271258. TAGE POULSEN, gårdejer, født d. 28.-10.-1943, søn af Marie og Christian Poulsen, gift d. 4.-5.-1967 med Birte Colding, lærer, født d. 29.-10.-1941, datter af Magda og Åge Colding. Parret har børnene: Anne, født d. 15.-6.-1969 og Lene, født d. 8.-3.-1972.

T.P. har været på Malling Landbrugsskole. Han overtog gården

d. 1.-5.-1968 fra sin far Christian Poulsen.

Ejendomsskyld 1.600.000. Areal 33 ha., heraf tilkøbt 10 ha. Der er forpagtet 5 ha. "Blokgård"s stuehus er opført i 1979. Udbygningerne består af kvægstald, lade, maskinhus og gylletank. Gården drives med en kvægproduktion på 40 årskøer, 40 ungdyr og 20 slagtekalve af racen SDM. Der er 2 traktorer, der bruges jævnligt maskinstation.

NØRLANGVEJ 38, "NY BLOKGÅRD", 9430 VADUM, tlf. 98-271354.

STENSE JENSEN, gårdejer, født d. 31.-8.-1920, datter af Anders Rasmussen, gift d. 5.-12.-1947 med Svend Ejnar Jensen, landmand, født d. 15.-7.-1918, søn af Jens Christian Jensen. Parret har børnene: Peter, født d. 6.-12.-1950, Carsten, født d. 4.-9.-1952 og Inger Marie, født d. 22.-3.-1956.

S.J. har arbejdet som kontrolassistent, og har været på Malling Landbrugsskole. Hun overtog gården d. 15.-11.-1947 fra Otto Petersen.

Areal 14,9 ha., heraf 0.4 ha. mose. Jorden er bortforpagtet.

Stuehuset er restaureret i 1981. Udbygningerne består af kvægstald og lade. Der er 1 traktor, kornsilo og kold lufts tørreri.

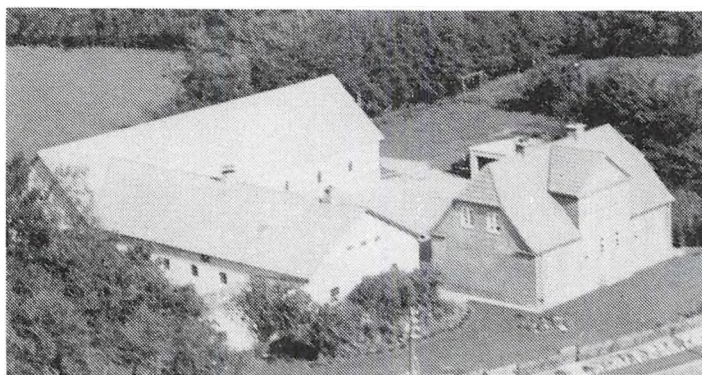

NØRLANGVEJ 40, "NY SKÆRSIG", 9430 VADUM, tlf. 98-271183.

EIGIL CHRISTENSEN, gårdejer, født d. 31.-5.-1927, søn af Møller Christensen, gift d. 5.-11.-1958 med Kitty Steffensen, husmor, født d. 24.-1.-1932, datter af Signe og Aksel Steffensen. Parret har børnene: Marianne, født d. 18.-10.-1960, Henrik, født d. 26.-3.-1964 og Roland, født d. 10.-9.-1968.

E.C. overtog gården d. 15.-10.-1958 fra Peder Mejlholm.

Ejendomsskyld 720.000. Areal 18 ha.

Bygningerne består af stuehus, kvægstald, lade og maskinhus. Gården drives med en kvægproduktion på 18 årskøer, 25 ungdyr og 3 slagtekalve af racen Jersey, desuden er der 3 årssøer, og der produceres 50 slagtesvin årligt. Der er 2 traktorer, mejetærsker, markvandingsanlæg, plansilo og kold lufts tørreri.

NØVLINGVEJ 226, "KÆRSHOLM", NØVLING, 9260 GISTRUP, tlf. 98-314658.

IB LINDHOLM MIKKELSEN, gårdejer, født d. 25.-4.-1934, søn af Rigmor og Otto Mikkelsen, gift d. 10.-7.-1955 med Kitty Marie Jensen, født d. 3.-8.-1935, datter af Astrid og Martin Jensen. Parret har børnene: Anni, født d. 29.-10.-1955 og Susanne, født d. 2.-8.-1958.

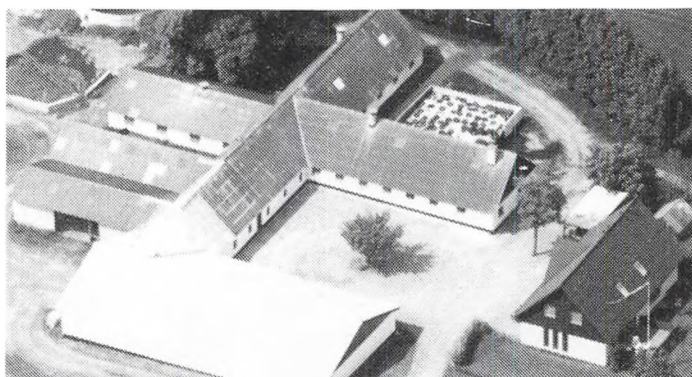

I.L.M. har været på Lundbæk

Landbrugsskole. Han overtog gården d. 1.-3.-1961 fra Evald Mortensen.

Ejendomsskyld 1.300.000. Areal 25,8 ha., heraf tilkøbt 12 ha. Der er forpagtet 19 ha. Stuehuset er opført i 1978. Udbygningerne består af kvægstalde fra 1974 og 1978, kornlade fra 1970, lade fra 1878, som senere er restaureret, 2 maskinhuse fra 1968 og 1985, samt gylletank. Gården drives med en kvægproduktion på 34 årskøer, 20 ungdyr og 34 slagtekalve af racen SDM, desuden er der 10 årssøer, og der sælges ca. 150 smågrise årligt. Der er 2 traktorer samt varm og kold lufts tørreri. Der bruges maskinstation til høst og gødningsudkørsel.

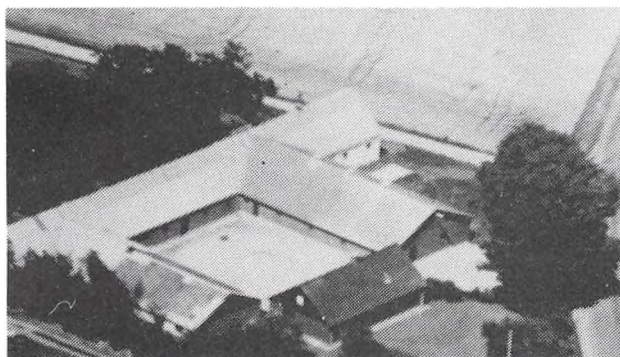

OPPELSTRUPVEJ 32, "ØRNHØJ-GAARD", NØVLING, 9260 GISTRUP, tlf. 98-314506.

REGNER NIELSEN, gårdejer, født d. 13.-12.-1930, søn af Dagmar og Daniel Nielsen, gift d. 15.-2.-1958 med Grete Hansen, født d. 6.-3.-1938, datter af Johanne og Frits Hansen. Parret har børnene: Tove, født d. 18.-12.-1960, Jørgen, født d. 15.-4.-1963 og Bent, født d. 17.-10.-1964. R.N. har været på Fyns Stifts

Husmandsskole. Han overtog gården i 1964 fra Peder Godiksen.

Ejendomsskyld 1.230.000. Areal 38 ha., heraf tilkøbt 19 ha.

Stuehuset er opført i 1900, det er restaureret og tilbygget i 1973. Udbygningerne består af kvægstald fra 1970, svinestald fra 1975, garage fra 1980, lade fra 1968, maskinhus fra 1972 og gylletank. Gården drives som alsidigt landbrug med en kvægproduktion på 30 årskøer, 10 fedekalve, 20 ungdyr og 24 slagtekalve af racen SDM, svineproduktionen er på 20 årssøer, og der sælges ca. 400 smågrise årligt, desuden er der 6 ammekøer og 6 slagtekalve af racen Blonder. Der er 2 traktorer, plansilo samt varm og kold lufts tørreri. Der bruges maskinstation til en del af markarbejdet.

OPPELSTRUPVEJ 65, "RUGBJERGGAARD", OPPELSTRUP, 9260 GISTRUP, tlf. 98-333410. POUL MØLLER JENSEN, gårdejer, født d. 14.-12.-1955, søn af Esther og Egon Møller Jensen.

P.M.J. er uddannet gartner og har været på Beder Gartnerskole. Han overtog gården d. 1.-4.-1979 fra Aalborg Kommune.

Ejendomsskyld 1.500.000. Areal 41 ha., heraf tilkøbt 11,5 ha., heraf 3 ha. eng og 1,5 ha. mose. Der er forpagtet 28 ha.

Stuehuset er opført i 1874 og restaureret i 1988. Udbygningerne består af 2 svinestalde, lade og indendørs køresilo. Gården drives med en slagtesvineproduktion på ca.

1.200 stk. årligt. Planteproduktionens salgsafrøder er korn og raps. Der er 2 traktorer, mejetærsker, tårnsilo, varm og kold lufts tørreri og der anvendes staldvarme til opvarmning af stuehuset. Der bruges maskinstation til gødnings- og ajleudkørsel.

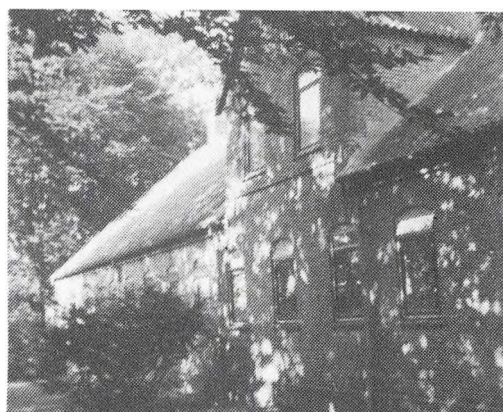

OPPELSTRUPVEJ 67, "JAGTHOLM", OPPELSTRUP, 9260 GISTRUP, tlf. 98-333266. NIELS OVE HJELM, gårdejer, født d. 6.-3.-1924, søn af Ludvig Hjelm.

N.O.H. overtog gården i 1968 fra sin far Ludvig Hjelm.

Ejendomsskyld 980.000. Areal 23,7 ha., heraf 5 ha. skov, der er 2 høje: Fleskum Herreds Tinghøj og Store Harrebjerg, som begge er fredet.

Stuehuset er opført i 1918 og restaureret flere gange. Udbygningerne består af kvægstald fra 1957, lade fra 1918 og 2 maskinhus fra 1967. Gården drives udelukkende med planteproduktion bestående af korn og raps. Der er 2 traktorer, mejetærsker, tårnsilo samt varm og kold lufts tørreri.

OPPELSTRUPVEJ 85, "SKÅRHØJGÅRD", OPPELSTRUP, 9260 GISTRUP, tlf. 98-333052.

OLE SKÅRHØJ, gårdejer, født d. 20.-10.-1951, søn af Mie og Emil Nielsen, gift d. 4.-5.-1976 med Jette Eriksen, født d. 17.-4.-1951, datter af Edith og Harald Eriksen. Parret har børnene: Valther, født d. 5.-6.-1978, Jakob, født d. 19.-1.-1980, Jeppe, født d. 5.-3.-1982, Kårre, født d. 27.-10.-1983, Rune, født d. 26.-10.-1985 og Rakel, født d. 4.-5.-1988.

O.S. har været på Borris, Nordisk og Malling landbrugsskoler. Han overtog 1. halvdel

af gården d. 1.-7.-1984 og 2. halvdel d. 1.-7.-1988 fra sin far Emil Nielsen, nuværende ejer er 5. generation.

"Skårhøhgård" fik i 1971 ved kongelig bevilling navneændring fra "Oppelstrup Ny Gaard" til "Skårhøhgård", den er opkaldt efter en høj på marken.

Ejendomsskyld 3.510.000. Areal 127 ha., heraf tilkøbt 25 ha., der er 3,3 ha. skov og 3 ha. eng. Derudover er der lejet 8,8 ha. eng.

Stuehuset er opført i 1912 og restaureret i 1947. Udbygningerne består af 2 kvægstalde fra 1912 og 1982, 2 svinestalde fra 1966 og 1970, lade fra 1909, maskinhus fra 1980, foderhus, udendørs køresilo og 2 gylletanke. Gården drives med en kvægproduktion på 65 årskøer, 65 ungdyr og 65 slagtekalve af racen SDM, desuden er der en slagtesvineproduktion på 3.500 stk. årligt. Planteproduktionens salgsafgrøder er ærter og raps. Der er 4 traktorer, mejetærsker, tårnsilo samt varm og kold lufts tørreri. Der er 2 faste medhjælpere, og der bruges maskinstation til græssnitning.

O.S. driver også ejendommen Essendrupvej 5 samt "Hedebo" på Gunderupvej 134, som har fungeret som aftægtshus i 3 generationer.

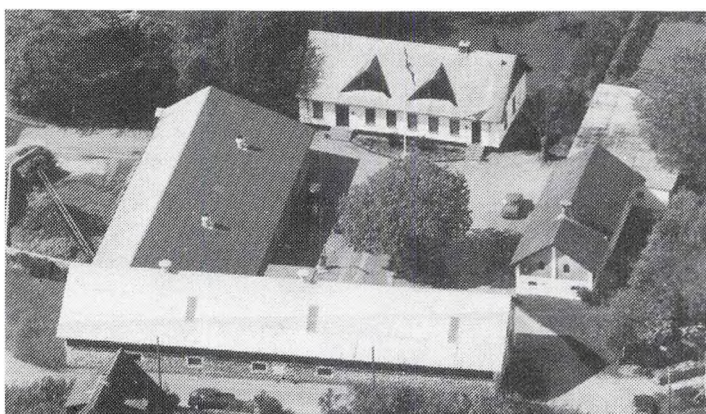

OPPELSTRUPVEJ 115, "DAMGAARD", GUNDERUP, 9260 GISTRUP, tlf. 98-333296.

SØREN HAALS, gårdejer, født d. 19.-2.-1940, søn af Mette og Theodor Haals, gift d. 16.-8.-1963 med Hanne Annelise Sørensen, født d. 29.-3.-1943, datter af Kamma og Holger Sørensen. Parret har børnene: Marianne, født d. 12.-2.-1964 og Kristian, født d. 21.-5.-1972.

S.H. har været på Lundbæk Landbrugsskole. Han overtog gården i

1972 fra sin far Theodor Haals, nuværende ejer er 3. generation.

Ejendomsskyld 1.600.000. Areal 26 ha., heraf 2,2 ha. eng. Der er forpagtet 6 ha. Stuehuset er opført i 1917 og restaureret flere gange. Udbygningerne består af kvægstald og svinestald fra 1924, lade fra 1976 og maskinhus fra 1985. Gården drives som alsidigt landbrug med en kvægproduktion på 38 årskøer, 45 ungdyr og 25 slagtekalve af racen SDM, svineproduktionen er på 15 årssøer, der produceres ca. 225 slagtesvin årligt. Der er 2 traktorer samt varm og kold lufts tørreri. Maskinstation bruges til en del af markarbejdet.

POLSHØJVEJ 40, "BEDEHØJGAARD", ARNDRUP, 9260 GISTRUP, tlf. 98-333257.

THOMAS CHRISTIAN HOVALT, gårdejer, født d. 5.-3.-1938, søn af Ane Marie og Laurits Hovalt. T.C.H. overtog gården d. 1.-7.-1958 fra sin far Laurits Hovalt, nuværende ejer er 4. generation. Ejendomsskyld 2.300.000. Areal 38 ha., heraf tilkøbt 16 ha., der er 0,5 ha. eng. Derudover er der lejet 8,8 ha. eng til græsning.

Stuehuset er opført i 1927 og restaureret flere gange. Udbygningerne består af kvægstald fra 1961, svinestald fra 1977, kalvestald fra 1915, lade fra 1905 og maskinhus fra 1979. Gården drives med en kvægproduktion på 35 årskøer, 55 ungdyr og 20 slagtekalve, desuden er der en slagtesvineproduktion på 500 stk. årligt. Planteproduktionens salgsafgrøde er korn, som byttes til færdigfoder. Der er 4 traktorer og mejetærsker. Der bruges maskinstation til lidt af markarbejdet. C.H. ejer desuden Trellebjergvej 51; den har 6,5 ha. jord, ejendomsværdi er 310.000.



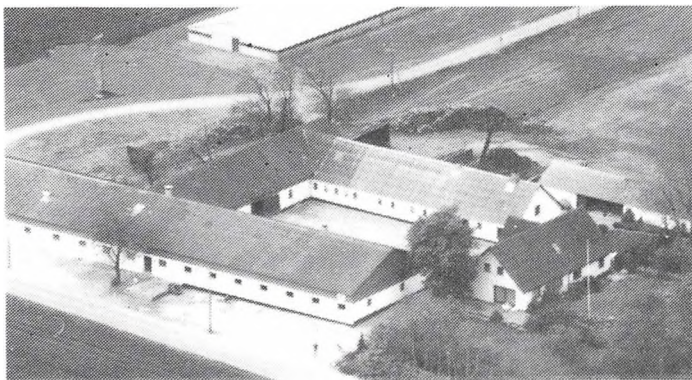

POLSHØJVEJ 74, "HAALSHØJGAARD", HAALS, 9260 GISTRUP, tlf. 98-333114.

RUDOLF FREDERIK JENSEN, gårdejer, født i 1936, søn af Svend Aage Jensen, gift i 1959 med Lene Jensen, født i 1937, datter af Aage Jensen. Parret har børnene: Henrik, født i 1962 og Vibeke, født i 1965.

R.F.J. er i bestyrelsen for Kvægavlsforeningen Nordjyden. Han overtog gården i 1969 fra sin far Svend Aage Jensen.

Ejendomsskyld 3.100.000. Areal 100 ha., heraf 3 ha. skov og 15 ha. eng. Stuehuset er opført i 1921 og restaureret i 1970. Udbygningerne består af kvægstald fra 1970, svinestald og lade fra 1945, samt maskinhus. Gården drives med en kvægproduktion på 60 årskøer, 70 ungdyr og 30 slagtekalve af racen SDM, desuden er der en slagtesvineproduktion på 500 stk. årligt. Der er minkfarm i opstartsfasen med 250 tæver. Planteproduktionens salgsafgrøder er raps og hvede. Der er 3 traktorer, mejetærsker, varm og kold lufts tørreri samt halmfyr. Der er 1 fast medhjælper og 1 fodermester. Gården drives sammen med "Vestergaarden" i Haals.

POULSTRUPVEJ 20, "VISSE OVERGAARD", VISSE, 9210 Aalborg SØ, tlf. 98-314573.

CHRISTEN VESTERGAARD, gårdejer, født d. 21.-8.-1937, søn af Lilly og Jens Vestergaard, gift d. 28.-4.-1962 med Anne Lis Jensen, født d. 14.-11.-1941, datter af Signe og Viggo Jensen. Parret har børnene: Knud Erik, født d. 13.-5.-1962 og Bente, født d. 17.-3.-1964.

C.V. har været på Ladelund Landbrugsskole. Han overtog gården i foråret 1962 fra Marius Vestergaard, nuværende ejer er 5. generation.

Ejendomsskyld 2.370.000. Areal 77 ha., heraf tilkøbt 55 ha. Der er forpagtet 37 ha. Stuehuset er opført i 1930 og restaureret i 1976. Udbygningerne består af kvægstald fra 1930, som er restaureret i 1965, lade fra 1930 og maskinhus fra 1972, som er ombygget i 1978, desuden er der udendørs køresilo. Gården drives med en kvægproduktion på 22 årskøer, 22 ungdyr og 11 slagtekalve af racen RDM. Planteproduktionens salgsafgrøder er korn, raps og græsfrø. Der er 3 traktorer, mejetærsker, tårnsilo samt varm og kold lufts tørreri.

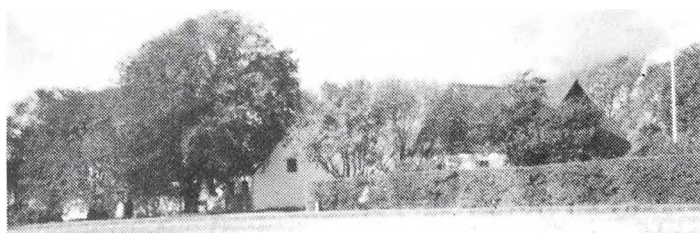

POULSTRUPVEJ 93, DALL, 9230 SVENSTRUP, tlf. 98-382006.

JØRGEN UHRENHOLT, landmand, født d. 23.-2.-1920, søn af Ane og Kresten Uhrenholt, gift d. 10.-4.-1941 med Anne Margrethe Kristiansen, født d. 16.-12.-1916, datter af Ane og Martin Kristiansen. Parret har børnene: Ulla, født d. 11.-3.-1946, Harald, født d. 27.-3.-1951 og Helmer, født d. 26.-3.-1956.

J.U. overtog gården i 1948 fra

Niels Andersen.

Ejendomsskyld 560.000. Areal 11 ha., heraf tilkøbt 1,5 ha. Der er forpagtet 7,7 ha. Stuehuset er opført i 1906 og restaureret flere gange. Udbygningerne består af kvægstald, lade og maskinhus. Gården drives udelukkende med planteproduktion bestående af korn og raps. Der er 1 traktor, og der bruges maskinstation til høst.

POULSTRUPVEJ 124, "NORDBAKKEN", FERSLEV, 9230 SVENSTRUP, tlf. 98-383802. LAUST LUNDSGAARD, gårdejer, født d. 16.-2.-1947, søn af Edith og Kresten Lunds-gaard, gift i 1972 med Jette Ennegaard Fredberg, født d. 9.-7.-1947, datter af gaard, gift i 1972 med Jette Ennegaard Fredberg, født d. 9.-7.-1947, datter af Kamilla og Anton Fredberg. Parret har børnene: Charlotte, født d. 3.-7.-1975, Nicolai, født d. 22.-2.-1979 og Joachim, født d. 26.-3.-1981.

L.L. har været på Nordisk Landbrugsskole. Han overtog gården i 1979, den blev udflyttet fra Ferslev by i 1977-78.

Ejendomsskyld 3.000.000. Areal 33 ha., heraf 7 ha. eng. Der er forpagtet 46 ha. Stuehuset er opført i 1977-78. Udbygningerne består af 3 svinestalde, bygget i peri-oden 1978-85, lade og maskinhus fra 1978, 2 gylletanke og 1 gastæt silo. Gården drives med en svineproduktion på 160 årssøer, der produceres ca. 3.500 slagtesvin årligt. Planteproduktionens salgsafgrøder er raps og ærter. Der er 3 traktorer, meje-tærsker og 3 tårnsiloer. Der er 1 fast medhjælper på gården, som drives sammen med "Elmegaarden", Dallvej 75 (50 ha.) og "Vestervang", Nøvlingvej 256 (30 ha.).

RESTRUP ENGVEJ 24, RESTRUP ENGE, 9000 Aalborg, tlf. 98-341152.

KRISTIAN WITTRUP ANTHONSEN, husmand, født d. 7.-6.-1932, søn af Annine og Peter Wittrup Anthonson, gift d. 23.-4.-1963 med Inger Nielsen, født d. 20.-10.-1933, datter af Stine og Jens Nielsen. Parret har børnene: Ninna, født d. 15.-10.-1952 og Henrik, født d. 8.-5.-1964.

I.N. døde d. 16.-7.-1981.

K.W.A. overtog gården d. 1.-10.-1969 fra Egon Kristensen.

Ejendomsskyld 750.000. Areal 15,1 ha., heraf tilkøbt 2 ha. Der er lejet 2 ha. Stuehuset er opført i 1910 og restaureret flere gange. Udbygningerne består af 2 kvægstalde fra 1910 og 1981, svinestald fra 1910 og maskinhus fra 1971. Gården blev drevet med en svineproduktion på ca. 120 stk., hovedparten er solgt, og der er 30 tilbage, desuden er der 7 ammekøer, 20 ungdyr og 20 slagtekalve af blandet race. Der er 3 traktorer, mejetærsker og plansilo. Maskinstation bruges til lidt af markarbejdet. Der er udlejet jord til 2 vindmøller.

RESTRUP KÆRVEJ 9, ST. RESTRUP, 9240 NIBE, tlf. 98-341479.

SØREN BØDKERGAARD NIELSEN, forpagter, født d. 31.-7.-1958, søn af Jens Anthon Nielsen, gift d. 30.-7.-1988 med Erna Nielsen, højskolelærer, født d. 4.-2.-1953, datter af Søren Nielsen. Parret har børnene: Agnete, Esben og Malte.

S.B.N. har været på Try og Lundbæk Landbrugsskoler. Han overtog forpagtningen i 1986 fra St. Resstrup Højskole.

Areal 16,5 ha. Der er forpagtet 17 ha.

Stuehuset er opført i 1986. Udbygningerne består af kvægstald med lade samt hønsehus. Gården drives med en kvægproduktion på 20 årskøer, 18 ungdyr og 2 slagtekalve af racen SDM, desuden er der 50 høns. Planteproduktionens salgsafgrøder er grønsager, kartofler og brødkorn, som alle dyrkes økologisk. Der er 2 traktorer, mejetærsker, markvandingsanlæg og plansilo med tørreri. Maskinstation bruges til lidt af markarbejdet.

RESTRUP SKOVVEJ 35, "RESTRUP SØNDERGAARD", ST. RESTRUP, 9240 NIBE, tlf. 98-341032.

GUNNER SPANGGAARD LADEFOGED, husmand, født d. 4.-9.-1922, søn af Else Marie og Christian Ladefoged, gift d. 26.-6.-1954 med Gudrun Nørgaard Christensen, født d. 22.-8.-1929, datter af Jensine Kirstine og Christian Nørgaard Christensen. Parret har sønnen Carsten, født d. 29.-9.-1964.

G.S.L. har været på Malling Landbrugsskole og har været medlem af amtsrådet. Han overtog gården d. 1.-4.-1954 fra Svend Norre.

Ejendomsskyld 850.000. Areal 11,7 ha., heraf 2,1 ha. eng.

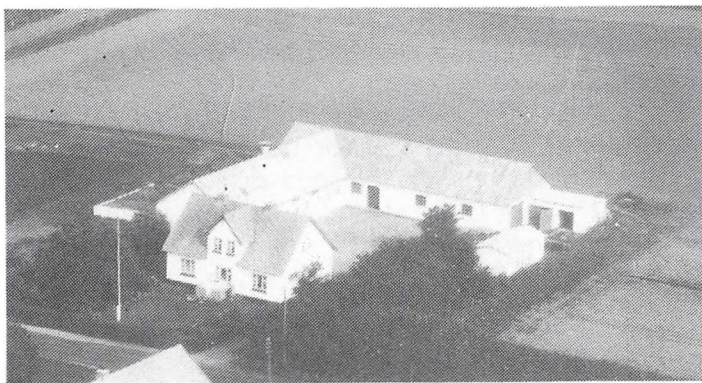

"Restrup Søndergaard"s stuehus er opført i 1914 og restaureret flere gange. Udbygningerne består af 2 svinestalde fra 1914 og 1967, lade fra 1914, som senere er udvidet, og maskinhus fra 1973. Gården drives med en besætning på 3 årssøer, der indkøbes ca. 200 smågrise og leveres 280 slagtesvin årligt, desuden er der 1 ammeko. Planteproduktionens salgsafgrøder er korn og raps. Der er 1 traktor, 2 foder-

siloe og der er fælleseje om 1 mejetærsker.

RESTRUP SKOVVEJ 50, "NØRGAARDEN", TOSTRUP, 9240 NIBE, tlf. 98-341092.

BENDT NØRGAARD KNUDSEN, gårdejer, født d. 19.-4.-1949, søn af Gerda og Martin Knudsen, gift i 1982 med Karin Vad, sygehjælper, født d. 16.-9.-1955, datter af Erna og Willy Vad. Parret har børnene: Rune, født d. 3.-7.-1978, Heidi, født d. 31.-3.-1980 og René, født d. 24.-6.-1983. B.N.K. har været på Lundbæk

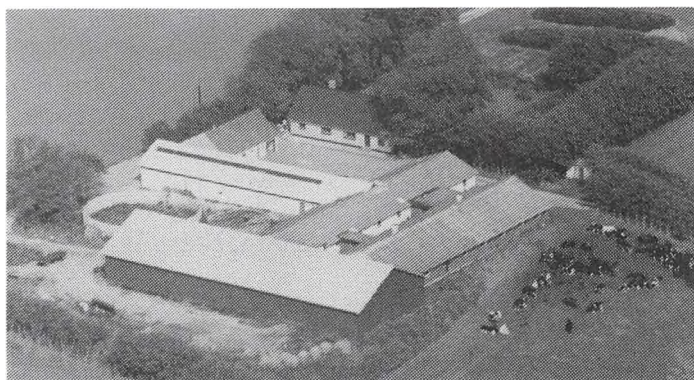

Landbrugsskole. Han overtog gården d. 31.-12.-1981 fra sin far Martin Knudsen, gården har været i slægtens eje siden 1878.

Ejendomsskyld 1.800.000. Areal 23 ha. Der er lejet 22 ha.

Stuehuset er opført i 1878 og tilbygget og ændret flere gange. Udbygningerne består af kvægstald, ungdyrstald, værksted og garage, maskinhus, foderhus og 2 gylletanke. Gården drives med en kvægproduktion på 54 årskøer af blandet race. Der er 3 traktorer og et kombifyr.

ROMDRUPVEJ 30, "SOFIEHOLM", ROMDRUP, 9270 KLARUP.

CARL VOLDBJERG, gårdejer, omtales under Romdrupvej 88.

C.V. overtog gården i 1987 fra Jørgen Pilgaard.

Ejendomsskyld 2.500.000. Areal 80 ha.

Stuehuset er opført i 1984, det er udlejet. Udbygningerne består udelukkende af 1 maskinhus fra 1975. Gården drives med planteproduktion bestående af korn og frø. Den drives fra Romdrupvej 88.

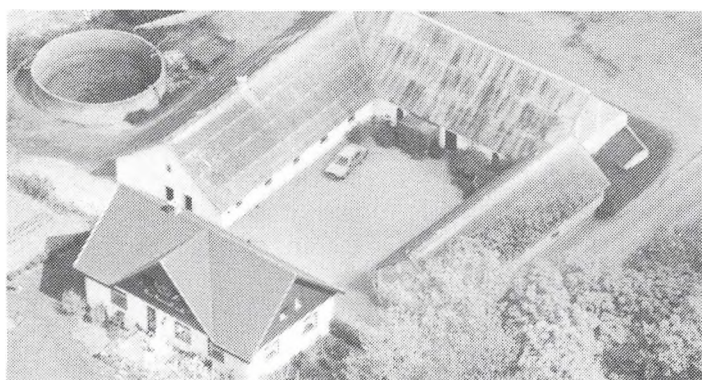

ROMDRUPVEJ 72, "NØRGAARD", ROMDRUP, 9270 KLARUP, tlf. 98-318074.

ANDERS ANDERSEN, gårdejer, født d. 28.-3.-1927, søn af Karen og Poul Andersen, gift d. 24.-6.-1950 med Krista Rytter Andersen, sygehjælper, født d. 29.-3.-1928, datter af Margrethe og Niels Andersen. Parret har børnene: Poul Martin, født d. 6.-5.-1951, Jens Christian, født d. 7.-1.-1953, Bjarne, født d. 9.-1.-

1958 og Niels Arne, født d. 2.-6.-1961. K.R.A. er formand for menighedsrådet. A.A. har været på Dalum Landbrugsskole. Han overtog gården d. 23.-5.-1950 fra Egon

Rørbæk.

Ejendomsskyld 1.100.000. Areal 18 ha., heraf tilkøbt ialt 4,4 ha., og der er byttet 3,8 væk for 2,2 ha. Derudover er der forpagtet 6,6 ha.

"Nørgaard"s stuehus er opført i 1919 og restaureret i 1975. Udbygningerne består af 2 kvægstalde fra 1945, som er moderniseret i 1977, lade fra før 1900, som er restaureret i 1945, maskinhus fra 1979 og gylletank. Gården drives med en kvægproduktion på 20 årskøer, 20 ungdyr og 20 slagtekalve af racen DRK, desuden er der en legehest. A.A. udstiller på dyrskuer og har fået mange ærespræmier i Hadsund og Aalborg. Planteproduktionens salgsafgrøder er korn og raps. Der er 4 traktorer, mejetærsker og varm lufts tørreri. Der bruges maskinstation til en del af markarbejdet.

ROMDRUPVEJ 88, "KATRINESMINDE", ROMDRUP, 9270 KLARUP, tlf. 98-318270. CARL VOLDBJERG, gårdejer, født d. 7.-2.-1940, gift i 1966 med Hanne Klitgaard, filialdirektør, født i 1944, datter af Anders Klitgaard. Parret har børnene: Anne Mette, født i 1968 og Anders, født i 1971.

C.V. har været på Bygholm og Borris landbrugsskoler. Han overtog gården i 1967 fra sin svigerfar Anders Klitgaard, nuværende ejer er 5. generation.

Ejendomsskyld 3.100.000. Areal 80 ha., heraf tilkøbt 30 ha. Der er lejet 35 ha. Stuehuset er opført i 1913 og restaureret flere gange. Udbygningerne består af kvægstald, der bruges som halmlade, svinestald som bruges til kornopbevaring, lade med 10 siloer, plantørreri og maskinhus. Gården drives udelukkende med planteproduktion bestående af korn og frø. Der er 4 traktorer, mejetærsker og automatisk halmfyr. Maskinstation bruges til lidt af markarbejdet. Gården drives sammen med Romdrupvej 30.

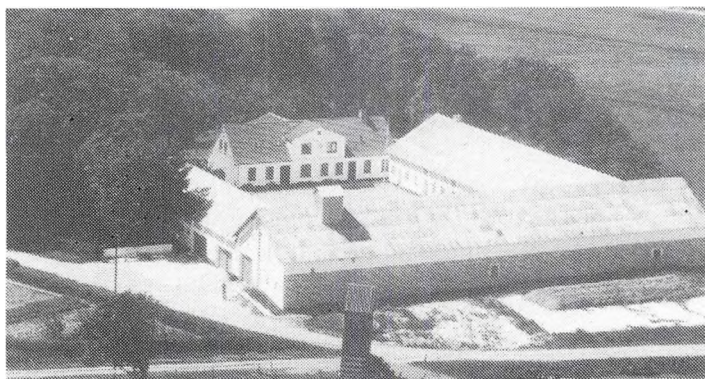

ROMDRUPVEJ 98, "HENRIKS-HOLM", KLARUP, 9270 KLARUP, tlf. 98-318019.

GUSTAV JØRGEN BLOM, gårdejer, født d. 17.-5.-1930, søn af Ester og Gustav Blom.

G.J.B. har været på Korinth Landbrugsskole. Han overtog 1. halvdel af gården i 1955 og resten i 1965 fra sin far Gustav Blom.

Ejendomsskyld 5.790.000. Areal 93,8 ha., heraf tilkøbt 13,5 ha.

Stuehuset er opført i 1904 og restaureret i 1970. Udbygningerne består af 2 lader fra 1934 og 1940, samt maskinhus fra 1934. Gården drives udelukkende med planteproduktion bestående af korn, græsfrø, raps og ærter. Der er 4 traktorer, mejetærsker, plansilo, varm lufts tørreri og halmfyr. Maskinstation bruges delvis.

ROMDRUPVEJ 118, "ROMDRUPGAARD", 9270 KLARUP, tlf. 98-318087.

PETER og V.E. BASTHOLM, gårdejere.

Gården blev overtaget i 1958.

Stuehuset er opført i 1874. Der er 3 traktorer, mejetærsker, plansilo, tårnsilo samt kold og varm lufts tørreri.

ROMDRUPVEJ 159, "KÆRAGERGAARD", ROMDRUP, 9270 KLARUP, tlf. 98-318067.

POUL ERIK HARBO, gårdejer, født d. 15.-5.-1925, søn af Julie og Aage Harbo, gift i 1954 med Anna Riise, født d. 17.-4.-1932, datter af Agnes og Jens Riise. Parret har børnene: Jørgen, født d. 21.-3.-1956 og Kurt, født d. 17.-7.-1960.

P.E.H. har været på Dalum Landbrugsskole. Han overtog gården d. 1.-11.-1959 fra sin svigerfar Jens Riise.

Ejendomsskyld 3.000.000. Areal 81 ha., heraf tilkøbt 54 ha.

Stuehuset er opført i 1912 og restaureret over en længere periode. Udbygningerne består af 3 svinestalde, 3 maskinhuse og 1 lade. Gården drives med en svineproduktion på 60 årssøer, der sælges ca. 1.000 smågrise årligt. Planteproduktionens salgsafgrøder

er hvede, raps og ærter. Der er 4 traktorer, mejetærsker, kornsilo og varm lufts tørreri.



RÆRUPVEJ 40, "RÆRUPGÅRD", 9310 VODSKOV.

SØREN SØRENSEN, gårdejer, omtales under Langbrokrovej 60. S.S. overtog gården d. 1.-10.-1985 fra Christian Kærsgaard.

Ejendomsskyld 1.480.000. Areal 32 ha., der er frasolgt 7 ha. Stuehuset er opført i 1892. Udbygningerne består af svinestald, lade og maskinhus. Gården drives udelukkende med planteproduktion bestående af korn, raps og

ærter. Gården drives sammen med Langbrokrovej 60.

RÆVEDALSVEJ 15, "BAKGAARDEN", FERSLEV, 9230 SVENSTRUP, tlf. 98-381231.

OTTO GREGERSEN, gårdejer, født i 1903, søn af Jens Peter Gregersen, gift i 1932 med Mie Haals, født i 1903, datter af Per Haals.

O.G. har været på Malling Landbrugsskole. Han overtog gården i 1932, da den blev udstykket fra hans fødehjem "Ferslevgaard". Ejendomsskyld 1.100.000. Areal 33,4 ha., heraf 2 ha. lyng.

Stuehuset er opført i 1932 og restaureret flere gange. Udbygningerne består af kvægstald, hestestald, og lade med maskinhus, alle bygningerne er fra 1932. Gården drives udelukkende med planteproduktion bestående af korn og raps. Der er 2 traktorer, maskinstation bruges til høst.

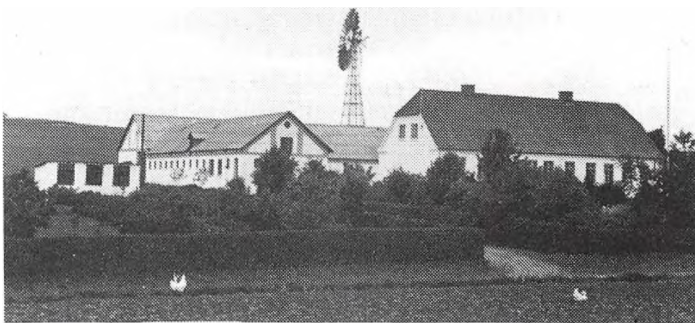

RÆVEDALSVEJ 21, "STENDYSEGAARD", FERSLEV, 9230 SVENSTRUP, tlf. 98-382356. BENT NIELSEN, gårdejer, født d. 2.-12.-1941, søn af Kamille og Jens Peter Nielsen, gift d. 1.-4.-1967 med Inger Søndergaard Christensen, medhjælpende hustru, født d. 5.-12.-1943, datter af Signe og Jens Søndergaard Christensen. Parret har børnene: Anette, født d. 27.-7.-1967 og Claus, født d. 29.-6.-1971.



B.N. har været på Lundbæk Landbrugsskole. Han overtog gården d. 1.-1.-1972 fra sin far Jens Peter Nielsen.

Ejendomsskyld 1.550.000. Areal 53 ha., heraf 5,5 ha. eng.

Stuehuset er opført i 1860 og restaureret flere gange. Udbygningerne består af kvægstald fra 1975, lade fra 1860, maskinhus fra 1986, foderhus fra 1981, gylletank og udendørs køresilo. Gården drives med en kvægproduktion på 46 årskøer, 70 ungdyr og 30 slagtekalve af racen SDM. Der er 3 traktorer, plansilo samt varm og kold lufts tørreri. Der er 1 fast medhjælper og maskinstation bruges til lidt af markarbejdet.



RÆVEDALSVEJ 90, FERSLEV, 9230 SVENSTRUP, tlf. 98-314643. FINN NISS LARSEN, gårdejer, omtales under Gultentorpevej 81. F.N.L. overtog gården d. 26.-8.-1985 fra Henry Jensen. Ejendomsskyld 780.000. Areal 24,4 ha., heraf 1 ha. eng. Stuehuset er opført i 1900 og restaureret i 1969. Udbygningerne består af 2 svinestalde fra 1900 og 1961, lade fra 1900 og maskinhus fra 1925. Gården dri-

es med en svineproduktion på 20 årssøer, der produceres ca. 350 slagtesvin årligt. Planteproduktionens salgsafgrøde er raps. Der er 1 traktor og kornsilo. Gården drives sammen med Gultentorpevej 81.

RÆVEDALSVEJ 100, "BAKKEHUSET", 9230 SVENSTRUP, tlf. 98-389501.

JOHN SLOTH, socialpædagog, født d. 21.-5.-1960, søn af Niels Frederik Nielsen, gift d. 9.-10.-1987 med Jane Christoffersen, sygeplejerske, født d. 28.-10.-1961, datter af Verner Christoffersen. Parret har datteren Tinna, født d. 9.-1.-1989.

J.S. overtog gården i 1987 fra Gunnar Nicholajsen.

Ejendomsskyld 700.000. Areal 10,1 ha.

Bygningerne består af stuehus, kvægstald, lade og maskinhus. Besætningen er på 10 moderfår. Der er 1 traktor, kornsilo og halmfyr. Maskinstation bruges til høst.

RÅHØJ 7, "TOSTRUP ØSTERGÅRD", TOSTRUP, 9240 NIBE, tlf. 98-341625.

JENS KRIMMELHAV CHRISTENSEN, tømrermester, født d. 2.-11.-1944, søn af Helga og Anders Christensen, gift d. 23.-5.-1970 med Hanne Rytter, medhjælpende hustru, født d. 7.-11.-1949, datter af Ejler og Betty Rytter. Parret har børnene: Allan, Dorthe og Mette.

J.K.C. dyrker juletræer. Han overtog gården d. 1.-5.-1972 fra Karl Christian Larsen. Areal 14 ha., heraf tilkøbt 3,5 ha., der er 10 ha. skov og 3,5 ha. eng. Stuehuset er restaureret i 1972. Udbygningerne består af 1 værksted. Besætningen er på 2 ungdyr af racen Hereford og 4 Islandskeheste. Der er 2 traktorer, markvandingsanlæg og brændefyr.

J.K.C. ejer desuden 12 ha. med juletræer i Skivum Krat.

SINDHOLTVEJ 30, "FRILLEHØJ", AJSTRUP, 9380 VESTBJERG, tlf. 98-261265.

SIGURD MARTINUS HULTHIN MADSEN, gårdejer, født d. 4.-9.-1954, søn af Ninna og Jørgen Madsen, gift d. 9.-5.-1987 med Anna Birthe Andersen, frisør, født d. 21.-2.-1952, datter af Andrea og Aksel Andersen. Parret har datteren Anne Cathrine, født d. 5.-5.-1988.

S.M.H.M. har været på Lundbæk Landbrugsskole. Han overtog gården d. 1.-10.-1981 fra Henning Nielsen.

Ejendomsskyld 1.550.000 Areal 30 ha. Der er lejet 15 ha., heraf 7,5 ha. eng. Stuehuset er opført i 1983. Udbygningerne består af kvægstald fra 1972, lade fra 1935, foderhus fra 1972, gastæt silo og gylletank. Gården drives med en kvægproduktion på 64 årskøer, 70 ungdyr og 20 slagtekalve af racerne SDM og Jersey. Der er 3 traktorer, 2 tårnsiloer og kold lufts tørreri. Maskinstation bruges til lidt af markarbejdet.

SKOVDALSVEJ 65, "SKOVDALSGAARD", FERSLEV, 9230 SVENSTRUP, tlf. 98-381224.

OVE RYTTER, gårdejer, født d. 15.-9.-1936, søn af Anna og Anders Rytter.

O.R. har været på Korinth Landbrugsskole. Han overtog gården i 1972 fra sin far Anders Rytter.

Ejendomsskyld 1.200.000. Areal 30 ha., heraf tilkøbt 15 ha., der er 1,5 ha. eng og 0,5 ha. skov.

Bygningerne består af stuehus, kvægstald, lade, maskinhus, foderhus og gylletank.



"Skovdalsgaard" drives med en kvægproduktion på 30 årskøer, 30 ungdyr og 30 slagtekalve af racen SDM. Der er 3 traktorer, mejetærsker, 2 tårnsiloer samt varm og kold lufts tørreri. Der er 1 medhjælper ca. 20 timer ugentlig.

SKOVDALSVEJ 115, FERSLEV, 9230 SVENSTRUP, tlf. 98-381451. LYNGE SØRENSEN, gårdejer, født i 1937, søn af Ritta og Julius Sørensen, gift i 1964 med Kirsten Olsen, født i 1941, datter af Klara og Niels Olsen. Parret har børnene: Benny, født i 1965, Lene, født i 1967 og Ole, født i 1976.

L.S. overtog gården i 1971 fra sin far Julius Sørensen.

Ejendomsskyld 880.000. Areal 27

ha., heraf tilkøbt 16 ha. Stuehuset er opført i 1929 og restaureret i 1972. Udbygningerne består af kvægstald fra 1972, svinestald fra 1929, som er ombygget i 1973, 2 lader fra 1976 og 1984, maskinhus fra 1971 og 2 køresiloer. Gården drives som alsidigt landbrug med en kvægproduktion på 20 årskøer, 12 ungdyr og 22 slagtekalve af racen SDM, svineproduktionen er på 10 årssøer, der produceres ca. 160 slagtesvin årligt. Der er 3 traktorer, mejetærsker, kornsilo samt varm og kold lufts tørreri. Maskinstation bruges til en del af markarbejdet.

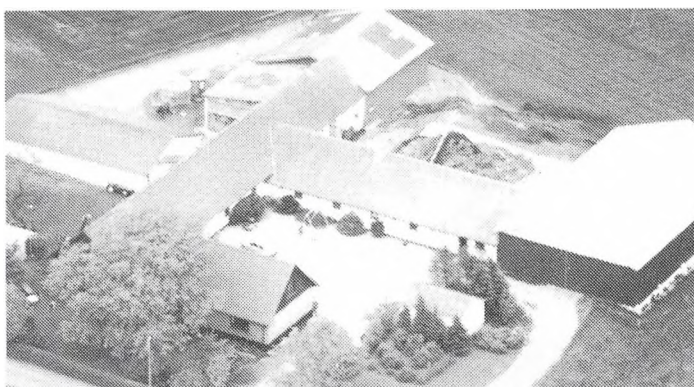

SKOVDALSVEJ 151, "ØRNHØJ", BETTE MJELS, 9230 SVENSTRUP, tlf. 98-384272. BØRGE WITTRUP, gårdejer, født d. 25.-12.-1933, søn af Oline Mathine og Jens Wittrup, gift d. 28.-8.-1959 med Gunhild Larsen, født d. 5.-5.-1940, datter af Edith og Ole Vinter Larsen. Parret har sønnen Kjeld, født d. 8.-5.-1960.

B.W. har været på Lundbæk Landbrugsskole. Han overtog gården d. 1.-6.-1984 fra Peter Uldal Larsen.

Ejendomsskyld 1.100.000. Areal 44 ha., tilkøbt 27 ha., der er 3 ha. skov, 0,5 ha. eng. Bygningerne består af stuehus, 2 svinestalde fra 1929 og 1978, lade fra 1989 og maskinhus fra 1983. Gården drives med en svineproduktion på 28 årssøer, der produceres ca. 400 slagtesvin årligt, desuden er der 6 ammekøer og 5 slagtekalve, alle krydsninger. Planteproduktionens salgsafgrøder er raps og ærter. Der er 4 traktorer, plansilo og kold lufts tørreri. Maskinstation bruges til en del af markarbejdet.

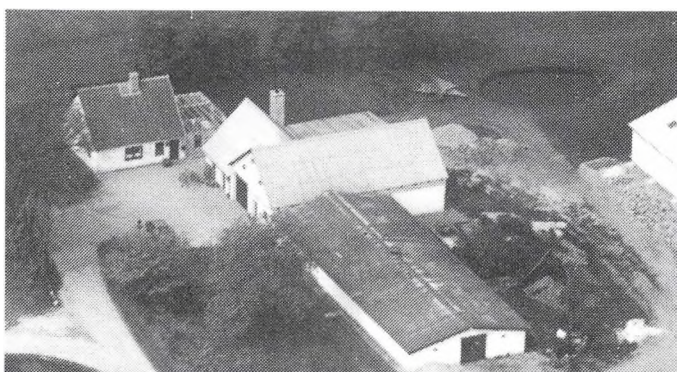

SKOVDALSVEJ 156, BETTE MJELS, 9230 SVENSTRUP, tlf. 98-384090.

TORBEN ANDERSEN, kontorpakmester, født d. 24.-5.-1959, søn af Jytte og Holger Andersen, bor sammen med Lone Vestergaard Hansen, kontorpakmester, født d. 30.-6.-1961, datter af Aase og Børge Hansen.

Begge ægtefæller er ansat ved postvæsenet. T.A. overtog gården

d. 15.-5.-1981 fra Erik Pedersen.

Skovdalsvej 156's ejendomsskyld er 720.000. Areal 13 ha., heraf 0,5 ha. skov. Stuehuset er opført i 1912 og restaureret i 1988. Udbygningerne består af svinestald fra 1964, lade fra 1949 og maskinhus fra 1987. Gården drives med en slagtesvineproduktion på ca. 700 stk. årligt. Planteproduktionens salgsafgrøder er korn og raps. Der er 3 traktorer, mejetærsker og varm lufts tørreri.

SKOVMARKVEJ 5, "KARENSMINDE", SKOVMARKEN, 9382 TYLSTRUP, tlf. 98-261559.

JENS SIMONI, gårdejer, født d. 15.-2.-1934, søn af Gudrun og Thomas Simoni, gift d. 14.-11.-1959 med Rita Badsberg, født d. 9.-2.-1938, datter af Maren og Peter Badsberg. Parret har børnene: Thomas, født d. 30.-1.-1962 og Hanne, født d. 11.-5.-1966.

J.S. overtog gården d. 8.-10.-1959 fra Petrus Langbak.

Ejendomsskyld 880.000. Areal 23 ha., heraf tilkøbt 5,5 ha., der er frasolgt 2 ha. i vildmosen.

Stuehuset er opført i 1927 og restaureret i 1975. Udbygningerne består af 3 svinestalde fra 1840, 1936 og 1965, hestestald fra 1972 og maskinhus fra 1950. Gården drives med en svineproduktion på 55 årssøer, der sælges ca. 1.200 smågrise og 20 slagtesvin årligt, desuden er der 2 følhopper, 1 to-åring, 1 tre-åring og 2 vallakker. Planteproduktionens salgsafgrøde er raps. Der er 1 traktor og der anvendes staldvarme til opvarmning af stuehuset. Maskinstation bruges til høst og gødningsudkørsel.

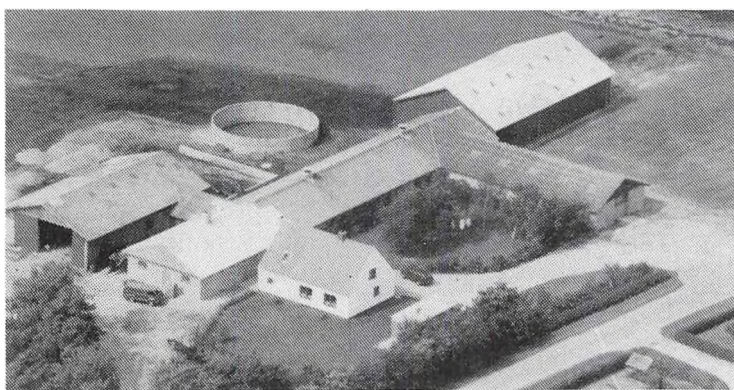

SKOVMARKVEJ 20, "VRAASMINDE", SKOVMARKEN, 9382 TYLSTRUP, tlf. 98-261071.

HENNING og HELLE SØRENSEN, gårdejere. H.S. er født d. 20.-1.-1961, søn af Martha og Christian Sørensen, gift d. 28.-12.-1985 med Helle Christensen, født d. 17.-2.-1964, datter af Linne og Jørgen Christensen.

Parret overtog gården d. 20.-2.-1988 fra DLR.

Ejendomsskyld 1.235.000. Areal

34 ha. Der er lejet 74 ha.

Stuehuset er opført i 1930 og restaurering er påbegyndt. Udbygningerne består af kvægstald, som er tilbygget flere gange senest i 1988, 2 lader fra 1976 og 1988, samt gylletank. Gården drives med en kvægproduktion på 85 årskøer, 110 ungdyr og 15 slagtekalve af blandet race. Planteproduktionens salgsafgrøder er raps, byg og hvede. Der er 3 traktorer, maskinstation bruges til det meste af markarbejdet, og der er 1 skoledreng til hjælp.

SKOVMARKVEJ 21, "LILLE VRAA", SKOVMARKEN, 9382 TYLSTRUP, tlf. 98-261353.

CHRISTIAN LARSEN, landmand, født d. 10.-8.-1923, søn af Jørgen Larsen, gift d. 2.-4.-1950 med Gerda Katrine Jensen, født d. 1.-12.-1926, datter af Jens Jensen. Parret har børnene: Erik, født d. 30.-6.-1953, Anne Marie, født d. 18.-1.-1957 og Kurt, født d. 22.-2.-1963.

C.L. overtog gården d. 1.-4.-1968 som nybygget.

Ejendomsskyld 920.000. Areal 27,4 ha., som C.L. købte ved jordfordeling i 1967, der

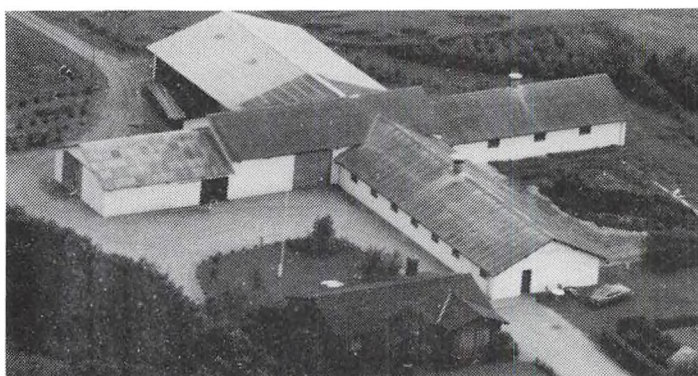

er 9,4 ha. eng.

"Lille Vrå"s stuehus er opført i 1968. Udbygningerne består af kvægstald og svinestald fra 1968, lade fra 1977 og maskinhus fra 1974. Gården drives med en kvægproduktion på 10 årskøer, 26 ungdyr og 3 slagtekalve af racen SDM, desuden er der 7 årssøer, og der produceres 160 slagtesvin årligt. Planteproduktionens salgsafgrøder er ærter og raps. Der er 2 traktorer, markvandingsanlæg og varm lufts tørreri. Maskinstation bruges til en del af markarbejdet.

SKOVSTRUPVEJ 20, "BAKKEGAARDEN", 9260 GISTRUP.

KJELD VALDEMAR LARSEN, gårdejer, født d. 25.-4.-1952.

K.V.L. overtog gården i 1986 fra Magda Støy.

Ejendomsskyld 1.200.000. Areal 38 ha., der er 6 ha. bakker og eng.

Stuehuset er opført omkr. 1800 og restaureret i 1952. Udbygningerne består af kvægstald, svinestald, lade fra 1848 og maskinhus.

K.V.L. ejer og driver også Dybdalvej 13 i Sejlflod Kommune.

STENSTUEVEJ 11, "SØNDEVANGGAARD", MJELS, 9230 SVENSTRUP, tlf. 98-384352.

ANDERS BØRRESEN, gårdejer, født d. 4.-2.-1942, søn af Kirstine og Theodor Børresen, gift d. 30.-1.-1970 med Lilian Hansen, sygeplejerske, født 12.-6.-1942, datter Kristine og Kristian Hansen. Parret har børnene: Cristina, født d. 13.-11.-1972 og Thomas, født d. 13.-11.-1974.

A.B. har været på Malling Landbrugsskole. Han overtog gården i april 1976 fra Leo Pedersen.

Ejendomsskyld 1.600.000. Areal 25 ha., heraf 1 ha. skov.

Stuehuset er opført i 1920 og restaureret i 1973. Udbygningerne består af kvægstald og lade fra 1972, foderhus fra 1981, inderdørs køresilo og gylletank. Gården drives med en kvægproduktion på 90 årskøer af racen SDM, alle kalvene sælges. Der er 5 traktorer og 1 kornmagasin. Der bruges lidt fremmed arbejdskraft og en del maskinstation.

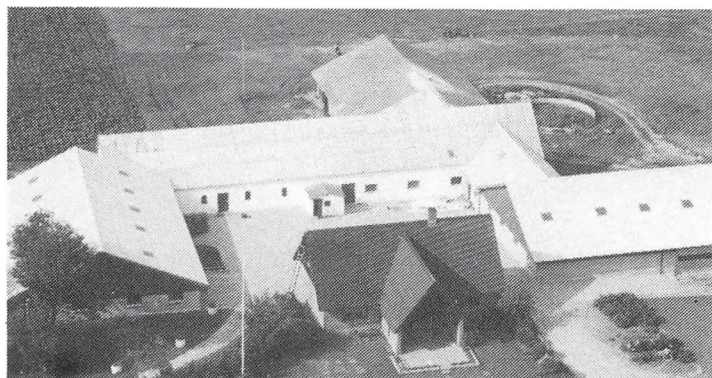

STENSTUEVEJ 21, "STENHØJGAARD", MJELS, 9230 SVENSTRUP, tlf. 98-384124.

ARNE LIND-NIELSEN, gårdejer, født d. 3.-12.-1934, søn af Elna og Martinus Nielsen, gift d. 1.-8.-1959 med Krista Olesen, hjemmehjælper, født d. 17.-4.-1938, datter af Kristine og Johan Olesen. Parret har børnene: John, født d. 13.-3.-1959, Steen, født d. 13.-7.-1964 og Gert, født d. 22.-7.-1965.

A.L.N. overtog gården d. 1.-12.-1964 fra Niels Kristian Olesen.

Ejendomsskyld 1.550.000. Areal 30,4 ha., heraf tilkøbt 10 ha., der er 5 ha. eng. Der er lejet 11 ha.

Stuehuset er opført i 1941 og restaureret i 1974. Udbygningerne består af kvægstald fra 1971, 2 lader fra 1940 og 1983, maskinhus fra 1983 og gylletank. Gården drives med en kvægproduktion på 40 årskøer, 40 ungdyr og 20 slagtekalve af racen SDM. Planteproduktionens salgsafgrøde er korn. Der er 4 traktorer og 3 tårnsiloer. Maskinstation bruges til høst, ensilering og roer.

STENSTUEVEJ 31, "BAKKEBO", 9230 SVENSTRUP, tlf. 98-384440.

NIELS CHRISTIAN PEDERSEN, postbud, født d. 6.-1.-1928, søn af P.C. Pedersen, gift d. 28.-10-1950 med Karla Christensen, husmor, født d. 3.-2.-1926, datter af Marie Olsen. Parret har børnene: Jytte, Jonna, Dian og Jette.

N.C.P overtog gården d. 1.-10.-1969 fra Niels Petreus Christensen.

Ejendomsskyld 430.000. Areal 10,2 ha., heraf 0,5 ha. mose.

Stuehuset et restaureret i 1970. Udbygningerne består af 2 kvægstalde, lade og

maskinhus. Besætningen er på 38 ungdyr af racen SDM. Der er 3 traktorer og 1 mejetærsker.

STIDSHOLTVEJ 30, "STIDSHOLT", AJSTRUP, 9380 VESTBJERG, tlf. 98-261043. HENRY LAUGESSEN, gårdejer, født d. 26.-4.-1912, søn af Martine og Lars Laugesen, gift d. 24.-10.-1946 med Gerda Thomsen, født d. 19.-12.-1913, datter af Kristine og Jens Thomsen Nygaard. Parret har børnene: Karin, født d. 5.-1.-1948, Preben, født d. 21.-3.-1949 og Lars Kurt, født d. 26.-12.-1952.

H.L. overtog gården i 1945 fra sin far Lars Laugesen, nuværende ejer er 3. generation.

Ejendomsskyld 990.000. Areal 34 ha., heraf 2 ha. eng.

Stuehuset er opført i 1799 og restaureret flere gange. Udbygningerne består af kvægstald fra 1963, lade fra 1912 og maskinhus. Gården drives med en kvægproduktion på 26 årskøer, 15 ungdyr og 15 slagtekalve af racen SDM. Der er 3 traktorer og kold lufts tørreri. Maskinstation bruges til en del af markarbejdet.

STOKBROHEDEVEJ 33, "ELMELUND", STOKBROHEDE, 9310 VODSKOV, tlf. 98-286025.

CARL FREDERIK SØRENSEN, landmand, født d. 22.-3.-1918, søn af Margrete og Lars Jørgen Sørensen.

C.F.S. har været på Borris Landbrugsskole, og han er stævningsmand. Han overtog gården 1.-7.-1965 fra sin far Lars Jørgen Sørensen.

Ejendomsskyld 730.000. Areal 15,5 ha., heraf 0,5 ha. skov.

Stuehuset er opført i 1903 og restaureret i 1970. Udbygningerne består af kvægstald fra 1968, svinestald fra 1928, lade fra 1906, som er tilbygget i 1916, og maskinhus fra 1975. Besætningen er 1 årsko, 1 ungdyr og 1 slagtekalv af racen Jersey. Planteproduktionens salgsafgrøder er korn, ærter og raps. Der er 2 traktorer, mejetærsker, kold lufts tørreri, halmfyr og anpartar i vindmøllelaug. Maskinstation bruges til en del af markarbejdet.

STOKBROHEDEVEJ 40, "TRINKÆR", 9310 VODSKOV, tlf. 98-286049.

JØRGEN CHRISTENSEN, husmand, født d. 7.-1.-1922, søn af Mathilde og Otto Christensen, gift d. 9.-11.-1938 med Ida Kristoffersen, født d. 13.-4.-1923, datter af Christian Kristoffersen. Parret har børnene: Esther, født d. 1.-6.-1952 og Jens, født d. 25.-8.-1959.

J.C. overtog gården d. 1.-11.-1950 fra Lise Sudergaard.

Ejendomsskyld 520.000. Areal 9 ha.

Stuehuset er opført i 1890 og restaureret i tiden 1953-1966. Udbygningerne består af kvægstald fra 1953, lade og maskinhus. Besætningen er på 2 årskøer, 2 årssøer og der sælges 35 smågrise. Planteproduktionens salgsafgrøde er ærter. Der er 1 traktor, maskinstation bruges til markarbejdet.

STOKBROHEDEVEJ 51, BRUSHOLT, 9310 VODSKOV, tlf. 98-286114.

LARS ERIK PEDERSEN, gårdejer, født d. 29.-7.-1935, søn af Kirstine og Alfred Pedersen.

L.E.P har været på Lundbæk Landbrugsskole. Han overtog gården d. 1.-7.-1967 fra sin far Alfred Pedersen, nuværende ejer er 3. generation.

Ejendomsskyld 1.300.000. Areal 13,5 ha. og der er forpagtet 13,5 ha.

Stuehuset er opført i 1905 og restaureret i 1970. Udbygningerne består af 2 svinestalde fra 1938 og 1972, lade fra 1938, maskinhus fra 1977 og gylletank. Gården drives med en slagtesvineproduktion på 1.200 stk. årligt. Planteproduktionens salgsafgrøder er korn, ærter og raps. Der er 2 traktorer, mejetærsker og andele i vindmøllelaug.

STOKBROHEDEVEJ 57, "MELLERGAARD", 9310 VODSKOV, tlf. 98-286194.

ANDERS KNUDSEN KUSK, landmand, født d. 11.-3.-1936, søn af Margrete og Peder Kusk, gift d. 27.-12.-1969 med Karen Lisbeth Eriksen, født d. 6.-12.-1936, datter Sørine og Holger Eriksen. Parret har datteren Helle, født d. 22.-3.-1973.

A.K.K. har været på Lundbæk Landbrugsskole. Han overtog gården i oktober 1969 fra

Kresten Andersen.

Ejendomsskyld 1.050.000. Areal 16 ha., heraf tilkøbt 6 ha., der er frasolgt 3,3 ha. "Møllergaard"s stuehus er opført i 1925 og restaureret i tiden 1969-1975. Udbygningerne består af 2 svinestalde fra 1925 og 1972, lade fra 1979 og maskinhus fra 1973. Gården drives med en svineproduktion på 16 årssøer, der produceres ca. 300 slagtesvin årligt. Der er 2 traktorer, mejetærsker, tårnsilo, varm lufts tørreri, halmfyr og andele i vindmøllelaug.



STØVRINGVEJ 3, SØNDERGAARD", VOLSTED, 9530 STØVRING, tlf. 98-384570.

LARS CHRISTIAN NIELSEN, produktkonsulent, født i 1956, gift i 1987 med Lisbeth Pedersen, pædagog, født i 1959. Parret har børnene: Gitte og Pernille.

L.C.N. har været på Vejlbj Landbrugsskole, og han er i bestyrelsen for Simmenthaler Foreningen Nord. Han overtog gården i 1987 fra Svend Winther.

Areal 57 ha., heraf 13 ha. eng.

Stuehuset er opført i 1934 og restaureret flere gange. Udbygningerne består af kvægstald, svinestald og lade alle fra 1936, samt maskinhus. Gården drives med en ammekobesætning på 14 ammekøer samt opdræt af racen Simmentaler. Planteproduktionens salgsafgrøder er raps, ærter, korn og frøgræs. Der er 2 traktorer samt varm og kold lufts tørreri. Maskinstation bruges til høst.

STØVRINGVEJ 36, "IVERSLYST", VOLSTED, 9530 STØVRING, tlf. 98-384079.

VAGN THOMSEN, landmand, født d. 22.-12.-1930, søn af Kristina og Hans P. Thomsen, gift i 1955 med Esther Jakobsen, født d. 6.-8.-1931, datter af Maren Sofie og Niels Hvilshøj Jakobsen. Parret har børnene: Axel, født d. 31.-12.-1953, Hanne, født d. 28.-12.-1955, Jan, født d. 23.-6.-1957, Finn, født d. 21.-11.-1966 og Allan, født d. 3.-5.-1970.

V.T. arbejder på Gøl Pølsefabrik, og han har været på Lundbæk Landbrugsskole. Han overtog gården d. 1.-5.-1955 fra Jens Peter Andersen.

Ejendomsskyld 630.000. Areal 14 ha., heraf tilkøbt 6 ha., der er 3 ha. eng.

Stuehuset er opført i 1930 og restaureret i 1976. Udbygningerne består af kvægstald fra 1930, lade fra 1930 tilbygget i 1967. Gården drives med en svineproduktion på 4 årssøer, der produceres ca. 65 slagtesvin årligt. Der er 1 traktor, halvpårt i mejetærsker, varm og kold lufts tørreri samt halmfyr.

STØVRINGVEJ 60, "KÆRVANG", VOLSTED, 9530 STØVRING, tlf. 98-384473. BENTHE og KLAUS KILT.

K.K. er ingeniør, født d. 26.-10.-1955, søn af Lis Vartman og Martin Kilt, gift d. 17.-6.-1978 med Benthe Knudsen, 4H konsulent, født d. 1.-3.-1951, datter af Ella og Jens Knudsen. Parret har børnene: Rasmus, født d. 8.-4.-1976, Astrid, født d. 1.-4.-1979 og Karen, født d. 14.-7.-1986.

Parret overtog gården d. 1.-1.-1986 fra Ib Pedersen.

Ejendomsskyld 630.000. Areal 8,8 ha.

Stuehuset er opført i 1930 og restaureret i 1980. Udbygningerne består af kvægstald

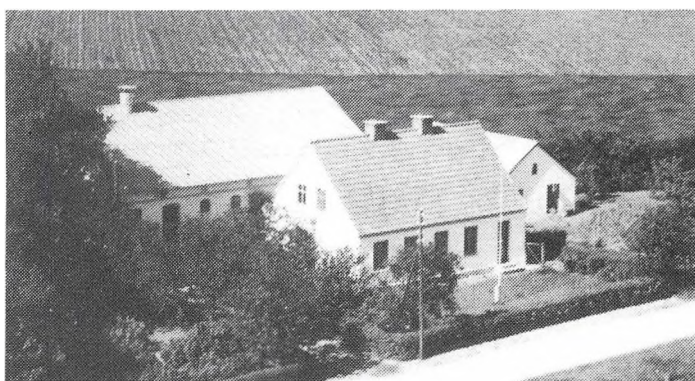



fra 1870, lade fra 1900 og fårehus. "Kærvang"s besætning er på 7 heste, der drives stutteri med Islandskeheste, desuden er der 17 får. Alle marker er lagt ud i græs. Der er 1 traktor og kombifyr.

STØVRINGVEJ 62, "KÆRBRO", VOLSTED, 9530 STØVRING, tlf. 98-384291.

JAN NIELSEN og KAREN NORRE, overassistenter. J.N er født d. 30.-1.-1960, søn af Mandrup K. Nielsen, gift d. 5.-8.-1989 med Karen Norre, født d. 28.-10-1958, datter Kresten Norre. Begge ægtefæller er ansat ved Postvæsenet. De overtog gården d. 1.-2.-1985 fra Gunna Jørgensen.



Ejendomsskyld 390.000. Areal 8,3 ha. Der er lejet 2,8 ha.

Stuehuset er opført i 1930 og restaurering er påbegyndt i 1989. Udbygningerne består af hestestald, lade og maskinhus alle fra 1930. Besætningen er på 3 heste af racen Dansk Varmblod, desuden er der 1 ungdreget af racen Limousine. Planteproduktionens salgsafgrøder er korn og raps. Der er 1 traktor samt varm og kold lufts tørreri. Maskinstation bruges til en del af markarbejdet.

STØVRINGVEJ 66, "SØNDERVANG", VOLSTED, 9530 STØVRING, tlf. 98-384053. ANTON ANDERSEN, husmand, født d. 21.-9.-1928, søn af Marie og Holger Andersen, gift d. 21.-11.-1951 med Ellen E. Andersen, født d. 19.-5.-1932. Parret har børnene: Mogens, født d. 16.-5.-1952, Grete, født d. 17.-5.-1953 og Lene, født d. 8.-12.-1963. A.A. overtog gården d. 1.-11.-1955 fra Elmand Krogshave.

Ejendomsskyld 590.000. Areal 10,4 ha., heraf tilkøbt 3 ha.

Stuehuset er opført i 1930 og restaureret i 1976. Udbygningerne består af kvægstald fra 1930, garage fra 1970 og maskinhus fra 1986. Gården drives med en ammekobesætning på 10 ammekøer og 10 slagtekalve af racerne Hereford og Limousine, desuden er der 1 Limousinetyr og 10 Belgierheste. Der er 2 traktorer samt varm og kold lufts tørreri. Maskinstation bruges til lidt af markarbejdet.



SULSTED KIRKEVEJ 17, "NESTRUP", SULSTED, 9380 VESTBJERG, tlf. 98-296491.

JENS OTTO NIELSEN, gårdejer, født d. 28.-11.-1958, søn af Linne og Kristian Nielsen, gift d. 13.-10.-1990 med Minna Olsen, vaskeriarbejder, født d. 13.-10.-1945.

J.O.N. har været på Lundbæk Landbrugsskole. Han overtog gården d. 1.-7.-1984 fra sin mor Linne Nielsen, nuværende ejer er

4. generation.

Ejendomsskyld 1.230.000. Areal 35,5 ha., heraf tilkøbt 17 ha., der er 1,5 ha. skov og 0,6 ha. sø.

Stuehuset er opført i 1920. Udbygningerne består af kvægstald fra 1965, maskinhus fra 1986, lade og indendørs køresilo. Gården drives med en kvægproduktion på 45 årskøer, 45 ungdyr og 45 slagtekalve af racen SDM. Der er 4 traktorer, mejetærsker, plansilo, korntørreri og halmfyr. Der brug delvis fremmed arbejdskraft bl.a. maskinstation.

SÆBYVEJ 200, "BRUSHOLT", 9310 VODSKOV, tlf. 98-286161.

JØRGEN KRISTENSEN, maskinhandler, født d. 4.-7.-1938, søn af Kresten Jensen Kristensen, gift d. 22.-3.-1972 med Inga Katrine Pedersen, født d. 30.-11.-1939, datter af Niels Bernt Pedersen. Parret har børnene: Lene, født d. 23.-9.-1972, Lotte, født d. 13.-9.-1974 og Jens Kristian, født d. 28.-7.-1978.

J.K. driver maskinhandel. Han overtog gården i 1972 fra sin far Kresten Jensen Kristensen.

Areal 38 ha., heraf tilkøbt 26 ha. Der er lejet 38 ha.

Stuehuset er opført i 1950 og restaureret i 1976. Udbygningerne består af kvægstald fra 1950, lade fra 1970 og maskinhus. Gården drives med en kvægproduktion på 50 årskøer, 40 ungdyr og 40 slagtekalve af racen SDM, desuden er der 5 heste. Plante produktionens salgsafgrøde er raps. Der er 2 traktorer, mejetærsker, tårnsilo og varm lufts tørreri. Der er 1 fast medhjælper.

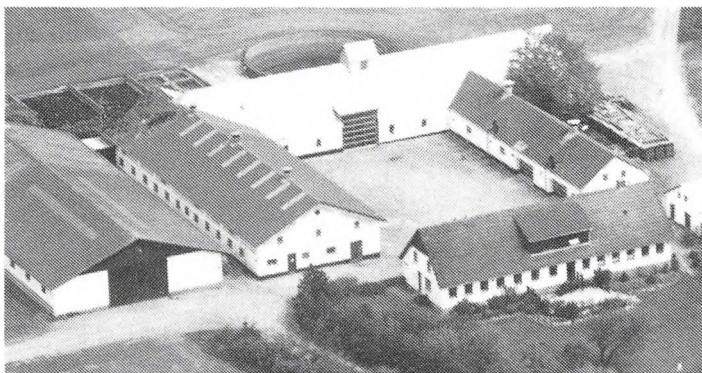

SÆDERUPVEJ 75, "NÆRGAARD", SÆDERUP, 9260 GISTRUP, tlf. 98-314660.

POUL MADSEN, gårdejer, født d. 13.-9.-1937, søn af Katrine og Ejnar Madsen, gift d. 16.-11.-1963 med Ninna Toft Christensen, født d. 1.-3.-1943, datter og Johanne og Cresten Toft Christensen. Parret har børnene: Inger Marie, født d. 17.-5.-1963, Anne Dorthe, født d. 2.-3.-1965 og

Søren Ejnar, født d. 30.-10.-1968. P.M. har været på Malling Landbrugsskole. Han overtog gården d. 1.-7.-1968 fra sin far Ejnar Madsen, nuværende ejer er 6. generation.

Ejendomsskyld 2.660.000. Areal 113,8 ha., heraf tilkøbt 38,5 ha., der er 10 ha. skov. Der er forpagtet 7 ha.

Stuehuset er opført i 1880 og restaureret flere gange. Udbygningerne består af kvægstald fra 1925, kalvestald fra 1955, lade fra 1860, maskinhus fra 1975, foderhus fra 1973, 2 udendørs køresiloer og gylletank. Gården drives med en kvægproduktion på 70 årskøer og 70 ungdyr af racen SDM. Planteproduktionens salgsafgrøder er hvede, byg, ærter og raps. Der er 4 traktorer, mejetærsker, 3 kornsiloer, varm og kold lufts tørreri samt halmfyr. Maskinstation bruges til en del af markarbejdet og der er ansat 1 fodermester samt 1 medhjælper.

SÆDERUPVEJ 77, SÆDERUP, 9260 GISTRUP, tlf. 98-314664.

GERUD MATHIASSEN, gårdejer, født d. 8.-8.-1931, søn af Gertrud Ane og Gregers Mathiasen, gift d. 22.-7.-1962 med Kirsten Jensen, født d. 6.-5.-1938, datter af Kirstine og Svend Aage Jensen. Parret har børnene: Ane Kirstine, født d. 16.-4.-1963 og Lene Kathrine, født d. 26.-4.-1966.



Gerud Mathiasen overtog gården d. 1.-1.-1972 fra sin svigerfar Svend Aage Jensen, nuværende ejer er 5. generation; i perioden 1944-89 boede 2 generationer i stuehuset. Ejendomsskyld 1.160.000. Areal 38,5 ha., heraf tilkøbt 6,5 ha. Stuehuset er restaureret flere gange. Udbygningerne består af kvægstald fra 1922, hestestald og lade, som er ombygget i 1948, samt maskinhus. Gården drives med en kvægproduktion på 18 årskøer, 10 ungdyr og 10 slagtekalve af racerne SDM, RDM og Jersey, desuden er der 2 årssøer og 16 sopolte. Planteproduktionens salgsafgrøder er korn og ærter. Der er 2 traktorer, mejetærsker, tårnsilo samt varm og kold lufts tørreri. Maskinstation bruges til en del af markarbejdet.



SØLGÅRDVEJ 13, "SØLGÅRD", 9380 VESTBJERG, tlf. 98-286185. NIELS JØRGEN FREDERIKSEN, gårdejer, født d. 4.-12.-1948, søn af Kirsten og Theodor Frederiksen, gift d. 13.-5.-1972 med Annette Madsen, født d. 21.-4.-1951, datter af Karen Margrete og Frode Madsen. Parret har børnene: Betina, født d. 30.-12.-1973, Carsten, født d. 11.-11.-1977 og Ditte, født d. 13.-5.-1983.

N.J.F. har været på Lundbæk

Landbrugsskole. Han overtog gården d. 15.-9.-1970 fra sin onkel Søren Frederiksen. Ejendomsskyld 2.230.000. Areal 40,3 ha. Der er forpagtet 27 ha.

Stuehuset er restaureret i 1976. Udbygningerne består af kvægstald fra 1950, 2 svinestalde fra 1978 og 1989, 2 lader fra 1980 og 1988, maskinhus fra 1979 og 2 gylletanke. Gården drives som alsidigt landbrug med en kvægproduktion på 48 årskøer, 75 ungdyr og 30 slagtekalve af racen SDM. Svineproduktionen er på 75 årssøer, der produceres ca. 1.500 slagtesvin årligt. Planteproduktionens salgsafgrøder er raps og ærter. Der er 4 traktorer, mejetærsker, plansilo og varm lufts tørreri. Maskinstation bruges til ensilering og der er ansat 1 medhjælper.

N.J.F. ejer og driver desuden Sølgårdvej 81.

SØLGÅRDVEJ 15, "SØLGAARD", 9380 VESTBJERG, tlf. 98-286506. KRISTIAN INGVARD KRISTENSEN, gårdejer, født d. 28.-1.-1922, søn af Agnes og Anthon Kristensen, gift d. 27.-10.-1946 med Inger Beer, født d. 12.-9.-1925, datter af Lilly og Niels Beer. Parret har datteren Lone, født d. 5.-4.-1949.

K.I.K. har drevet bagerforretning i 37 år. Han overtog gården d. 1.-1.-1979 fra sin svigermor LillyBeer. Ejendomsskyld 990.000. Areal 49,6 ha., heraf 11 ha. skov.

Stuehuset er opført i 1924 og restaureret i 1983-84. Udbygningerne består af kvægstald, svinestald, lade fra 1919 og maskinhus. Gården drives udelukkende med planteproduktion bestående af korn, raps og ærter. Der er 2 traktorer og varm lufts tørreri. Der bruges maskinstation til høst.



SØLGÅRDVEJ 31, "LILLE SØLGAARD", ØSTER AJSTRUP, 9380 VESTBJERG, tlf. 98-261069.

BJARNE KOCK KRISTENSEN, gårdejer, født d. 30.-10.-1958, søn af Lisse og Svend Aage Kristensen, gift d. 25.-6.-1988 med Eva Lise Larsen, kontorassistent, født d. 24.-8.-1961, datter af Bodil og Knud Larsen.

B.K.K. har været på Lundbæk Landbrugsskole. Han overtog gården d. 1.-5.-1983 fra

Aksel Sørensen.

Ejendomsskyld 1.050.000. Areal 27,3 ha.

Stuehuset er opført i 1929. Udbygningerne består af 2 kvægstalde fra 1962 og 1972, lade fra 1910 og maskinhus. Gården drives med en kvægproduktion på 14 årskøer, 8 ungdyr og 10 slagtekalve af racen Jersey. Planteproduktionens salgsafgrøder er korn, ærter og raps. Der er 2 traktorer og varm lufts tørreri. Maskinstation bruges til en del af markarbejdet.

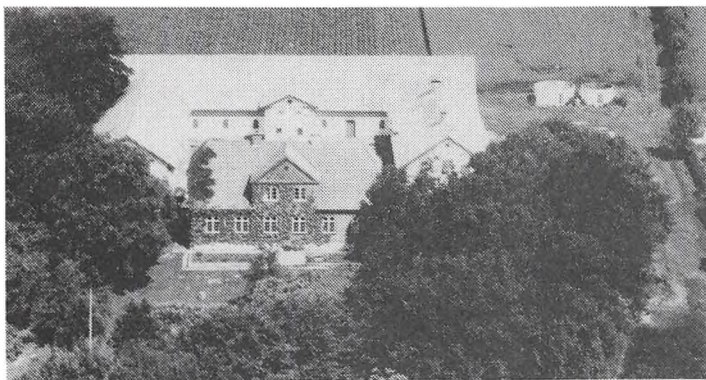

SØLGÅRDVEJ 80, "LUNDEN", ØSTER AJSTRUP, 9380 VESTBJERG, tlf. 98-261078.

LISSE KATRINE KRISTENSEN, gårdejer, født d. 2.-1.-1929, datter af Tea og Adolf Koch, gift d. 27.-10.-1956 med Svend Aage Kristensen, født d. 8.-4.-1925, søn af Agnes og Niels Jørgen Kristensen. Parret har børnene: Bjarne, født d. 30.-10.-1958, Ole, født d. 13.-1.-1962 og Torben, født d. 28.-5.-1965.

L.K.K. overtog gården d. 11.-6.-1964 fra Ejnar Møller.

Ejendomsskyld 1.230.000. Areal 42,2 ha., heraf tilkøbt 7,2 ha.

Stuehuset er opført i 1934 og senere restaureret. Udbygningerne består af kostald, kalvestald og lade alle fra 1931, ungdyrstald fra 1972 og maskinhus fra 1980. Gården drives med en kvægproduktion på 50 årskøer, 55 ungdyr og 26 slagtekalve af racerne Jersey og SDM. Planteproduktionens salgsafgrøde er korn. Der er 3 traktorer, mejetærsker, kornsilo og varm lufts tørreri. Maskinstation bruges til en del af markarbejdet.

SØLGÅRDVEJ 81, "ESKERHOLT", 9380 VESTBJERG, tlf. 98-286185.

NIELS JØRGEN FREDERIKSEN, gårdejer, omtales under Sølgårdvej 13.

N.J.F. overtog gården i 1984 fra sin far Theodor Frederiksen, nuværende ejer er 3. generation.

Ejendomsskyld 1.040.000. Areal 35,8 ha.

Bygningerne består af stuehus, kvægstald fra 1957, svinestald, lade og maskinhus. Gården drives sammen med Sølgårdvej 13.

SØNDERHOLM HEDEVEJ 33, SØNDERHOLM, 9240 NIBE, tlf. 98-341407.

JENS PETER STRAUSS, gårdejer, født i 1932, søn af Martine og Henrik Strauss, gift d. 24.-11.-1956 med Inger Kirkegaard, født i 1934, datter af Nielsine og Niels Kirkegaard. Parret har børnene: Annette, født i 1966 og Margit, født i 1969.

J.P.S. overtog gården i 1956 fra Villy Larsen.

Ejendomsskyld 1.300.000. Areal 31 ha., heraf tilkøbt 23 ha., der er 8 ha. eng. Desuden er der forpagtet 4 ha. eng.

Stuehuset er opført i 1969. Udbygningerne består af kvægstald og lade fra 1975, hønsehus fra 1962 og gylletank. Gården drives med en kvægproduktion på 32 årskøer, 32 ungdyr og 15 slagtekalve af racen SDM, desuden er der hønsehold, som leverer 2.400 rugeæg årligt. Der er 2 traktorer, tårnsilo, varm og kold lufts tørreri og automatisk fodring af hønsene. Maskinstation bruges til en del af markarbejdet.

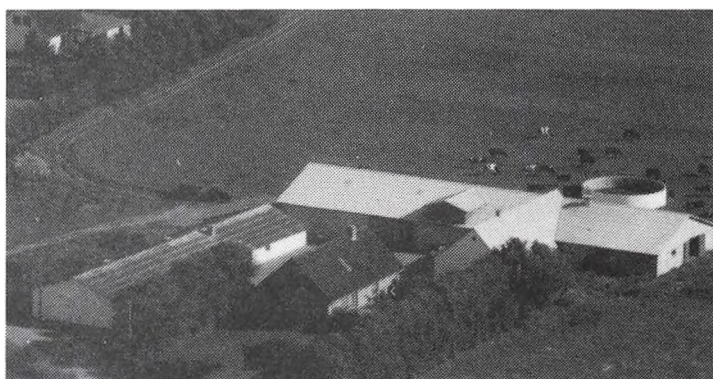

SØNDERHOLM HEDEVEJ 35, SØNDERHOLM, 9240 NIBE, tlf. 98-341447.

HANS HANSEN, landmand, født d. 26.-6.-1932, søn af Niels Hansen, gift d. 2.-6.-1956 med Karen Larsen, født d. 6.-2.-1929, datter af Søren Peter Larsen. Parret har børnene: Niels Christian, født d. 26.-12.-1956, Søren, født d. 28.-4.-1958, Lene, født d. 19.-11.-1961 og Bente, født d. 4.-8.-1967.

H.H. har været på St. Restrup Husmandsskole. Han overtog gården d. 1.-4.-1956 fra Aage Jensen.

Ejendomsskyld 800.000. Areal 14,8 ha., der er frasolgt 1 ha., og der er 3 ha. eng. Stuehuset er opført i 1932 og restaureret flere gange. Udbygningerne består af kvægstald fra 1932 som er restaureret senest i 1966, og lade fra 1932. Besætningen er på 5 får. Planteproduktionens salgsafgrøde er korn. Der er 1 traktor.

SØNDERHOLM HEDEVEJ 43, SØNDERHOLM, 9240 NIBE.

TOVE NIELSEN og POUL-ERIK KLAUSEN. P.E.K. er ingeniør, født d. 25.-7.-1950, bor sammen med Tove Nielsen, kontorassistent, født d. 4.-9.-1956, datter af Max Egon Nielsen.

Parret overtog gården d. 1.-8.-1987 fra Bendt Adamsen.

Areal 12,5 ha.

Stuehuset er restaureret i 1989/90. Gården drives som stutteri med en bestand på 3 heste, desuden er der 2 årskøer og 2 ungdyr, af racen Hereford, samt 6 får. Der er halmfyr.

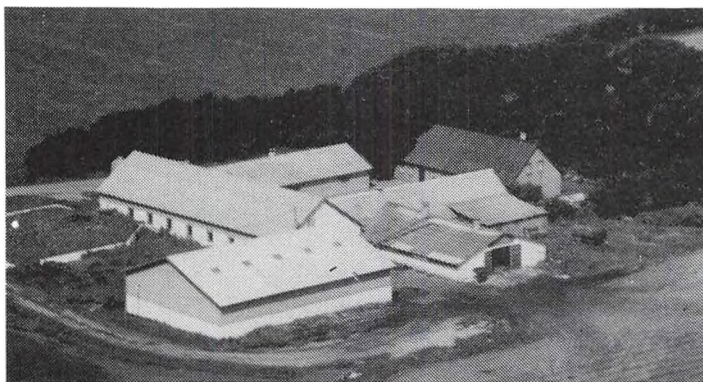

SØNDERHOLM HEDEVEJ 70, "SOLHOLM", SØNDERHOLM, 9240 NIBE, tlf. 98-341399.

CHRISTEN A. NIELSEN, gårdejer, født d. 17.-7.-1932, søn af Asta og Jens Nielsen, gift i 1958 med Inger Marie Larsen, født d. 24.-11.-1935, datter af Anna Dorte og Emanuel Larsen. Parret har børnene: Kurt, født d. 17.-7.-1959, Karen, født d. 28.-6.-1960 og Martin, født d. 13.-9.-1973.

C.A.N. overtog gården d. 1.-3.-1958 fra Marinus Frandsen.

Ejendomsskyld 1.100.000. Areal 25,8 ha., heraf tilkøbt 7 ha., der er 5,5 ha. eng. Derudover er der forpagtet 9,4 ha.

Stuehuset er opført i 1907 og restaureret flere gange. Udbygningerne består af kvægstald fra 1935, som er restaureret i 1965, svinestald fra 1971, kviehus fra 1968, lade med ensilageopbevaring, maskinhus fra 1972 og gastæt silo. Besætningen er på 30 ammekøer og 40 ungdyr, af blandet race, og desuden produceres ca. 65 slagtesvin årligt. Planteproduktionens salgsafgrøder er korn og raps. Der er 4 traktorer, mejertærsker og der anvendes staldvarme til opvarmning af stuehuset. Maskinstation bruges til græsensilering.

SØNDERHOLM HEDEVEJ 71, "HEDELUND", SØNDERHOLM, 9240 NIBE, tlf. 98-341408. BENT HANSEN og SVEN HANSEN, gårdejere.

S.H. er født d. 3.-6.-1965, søn af Bent Hansen, født d. 21.-5.-1937, S.H. er gift d. 2.-6.-1990 med Mette Albert, teknisk assistent, født d. 6.-1.-1968, datter af Verner Albert. Parret har sønnen Jesper, født d. 30.-11.-1989.

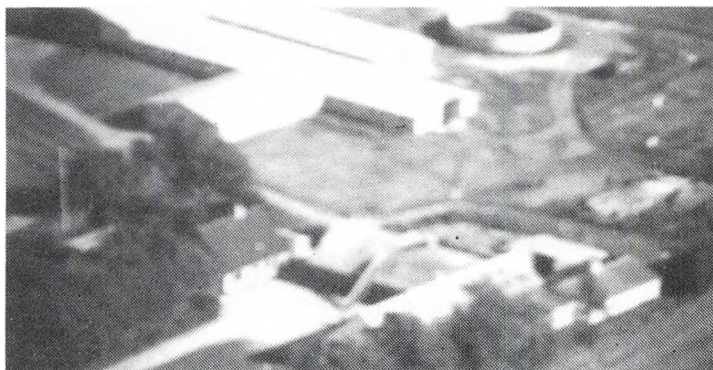

Sven Hansen har været på Lundbæk Landbrugsskole 2 gange. Han fik halvpart i gården d. 1.-1.-1988, resten af gården ejes af faderen Bent Hansen, nuværende ejer er 3. generation.

Ejendomsskyld 1.900.000. Areal 67 ha., heraf 1 ha. skov. Derudover er der forpagtet 20 ha.

Stuehuset er opført i 1931 og restaureret/tilbygget i 1971. Udbygningerne består af kvægstald fra 1976, 2 ungdyrstalde fra 1961 og 1976, svinestald fra 1931, som er ombygget i 1965, malkestald samt silo- og foderhus fra 1976, lade fra 1931, som er tilbygget i 1940, maskinhus fra 1990, 2 plansiloer og gylletank. Gården drives med en kvægproduktion på 78 årskøer, 100 ungdyr og 30 slagtekalve af racen SDM, desuden er der 15 årssøer, og der sælges ca. 250 smågrise årligt, der er også 1 hest. Der er 4 traktorer, halvpart i mejetærsker, 7 tårnsiloer samt varm og kold lufts tørreri. Maskinstation bruges til lidt af markarbejdet og der er 1 fast medhjælper.

TJELEVEJ 20, SØNDERHOLM, 9240 NIBE, tlf. 98-341977.

HANS GAARDAHL, landmand, født d. 26.-8.-1946, søn af Robert Gaardahl, gift d. 16.-4.-1974 med Birthe Gaardahl, laborant, født d. 12.-4.-1949. Parret har sønnen Kristoffer. H.G. overtog gården d. 1.-1.-1981 fra sin far Robert Gaardahl. Ejendomsskyld 1.650.000. Areal 60 ha., heraf 8 ha. eng. Der er forpagtet 2 ha. af Aalborg Kommune.

TORDERUPVEJ 35, "LANGSIGGAARD", GUNDERUP, 9260 GISTRUP, tlf. 98-333032.

SVEND GRYNNERUP, gårdejer, født d. 11.-11.-1929, søn af Marie og Anthon Grynnerup, gift i 1959 med Gerda Hæsum, født i 1933, datter af Ottilje og Ejnar Hæsum. Parret har børnene: Else Marie, født i 1960 og Hans Jørgen, født i 1964. S.G. har været på Malling Landbrugsskole. Han overtog gården i 1959 fra Peder Jensen. Sønnen Hans Jørgen blev medejer af gården i 1989.

Ejendomsskyld 1.300.000. Areal 44 ha., heraf tilkøbt 13 ha., der er 10 ha. eng. Derudover er der lejet 27,5 ha.

Stuehuset er opført i 1914 og restaureret flere gange. Udbygningerne består af kvægstald fra 1914, 2 svinestalde fra 1914 og 1965, lade fra 1914, maskinhus fra 1976, udendørs køresilo og gylletank. Gården drives med en kvægproduktion på 50 årskøer, 65 ungdyr og 25 slagtekalve af racen SDM, desuden er der en slagtesvineproduktion på 1.200 stk. årligt. Planteproduktionens salgsafgrøder er raps og ærter. Der er 4 traktorer, mejetærsker, markvandingsanlæg, tårnsilo, varm og kold lufts tørreri samt halmfyr. Maskinstation bruges til lidt af markarbejdet.

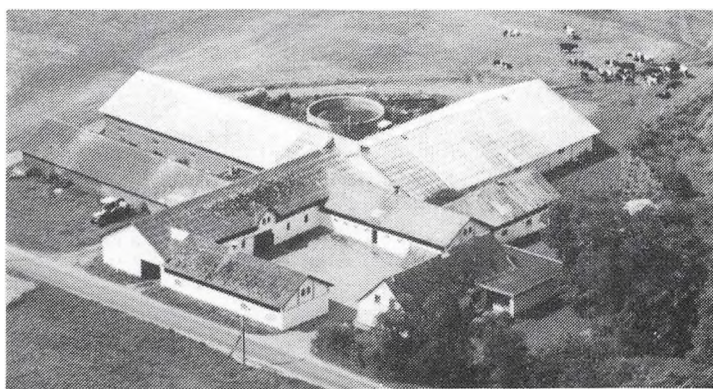

TOSTRUP BROVEJ 4, TOSTRUP, 9240 NIBE, tlf. 98-341146.

JAKOB JAKOBSEN, gårdejer, født d. 2.-3.-1939, søn af Kirstine og Niels Peter Jakobsen, gift i 1964 med Bente Jensen, født i 1942, datter af Signe og Orla Jensen. Parret har børnene: Peter, født i 1965, Connie, født i 1966 og Niels, født i 1972. J.J. har været på Vejlbj Landbrugsskole. Han overtog gården i 1966 fra Jens Sloth.

Ejendomsskyld 1.800.000. Areal 53 ha., heraf tilkøbt 12 ha.

Stuehuset er restaureret flere gange. Udbygningerne består af kvægstald, svinestald, lade, maskinhus og foderhus samt gylletank. Gården drives som alsidigt landbrug med en kvægproduktion på 32 årskøer, 30 ungdyr og 30 slagtekalve af racen SDM. Svineproduktionen er på 60 årssøer, der produceres ca. 1.200 slagtesvin årligt. Planteproduktionens salgsafgrøder er raps og ærter. Der er 4 traktorer, mejetærsker, markvandingsanlæg, plansilo, varm og kold lufts tørreri, der anvendes staldvarme til opvarmning af stuehuset. Maskinstation bruges til en del af markarbejdet og der er 1 skoledreng til hjælp.

TOSTRUP BROVEJ 20, "BRANDBAKGAARD", TOSTRUP, 9240 NIBE, tlf. 98-341422.
EGON NIELSEN, landmand, født i 1936, søn af J.E. Andersen, gift d. 24.-10.-1959 med Elly Agnethe Frederiksen, født d. 27.-2.-1935, datter af Jens Emil Frederiksen. Parret har børnene: Kurt Erik, født d. 26.-11.-1960, tvillingerne Marianne og Susanne, født d. 6.-7.-1964.

E.N. har været på Asmildkloster Landbrugsskole. Han overtog gården i 1967 fra sin svigerfar Jens Emil Frederiksen, E.N. havde forpagtet gården fra 1959.

Areal 43 ha., heraf 10 ha. skov og hede.

Bygningerne består af stuehus, 2 kvægstalde, den ene bygget i 1976, svinestald, garage, lade og gylletank. Besætningen er på 1 årsko og 2 ungdyr af racen SDM, desuden er der 10 moderfår og 15 lam. Planteproduktionens salgsafgrøder er korn og raps. Der er 2 traktorer, halvpart i mejetærsker, portionstørreri og brændselsfyf. Maskinstation bruges en del.

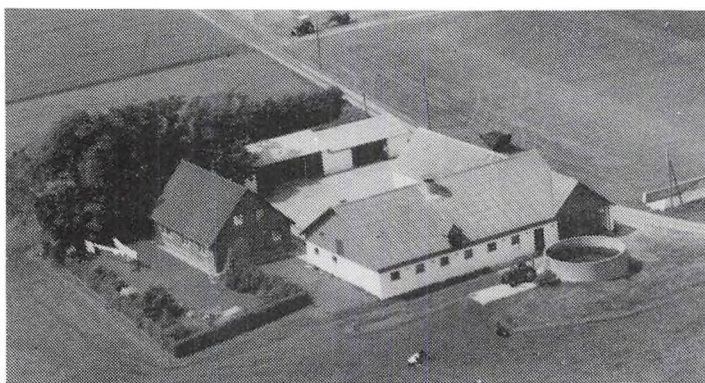

TOSTRUP BROVEJ 50, TOSTRUP, 9240 NIBE, tlf. 98-389019.

ERIK JENSEN, gårdejer, født d. 3.-7.-1936, søn af Johanne og Jens Christian Jensen, gift d. 29.-3.-1959 med Anne-Lise Hansen, født d. 29.-8.-1936, datter af Martha og Aksel Hansen. Parret har børnene: Jytte, født d. 23.-7.-1959, Preben, født d. 31.-3.-1963 og Birgit, født d. 23.-8.-1969.

E.J. har været på Lundbæk Landbrugsskole. Han overtog gården d. 1.8.-1962 fra Anders P. Nielsen.

Ejendomsskyld 800.000. Areal 19,5 ha., heraf 2,5 ha. skov. Derudover er der lejet 1 ha.

Stuehuset er opført i 1950 og restaureret 2 gange. Udbygningerne består af kvægstald fra 1960, ældre lade, der er restaureret i 1972, 2 maskinhuse fra 1948 og 1976, og gylletank. Gården drives med en kvægproduktion på 21 årskøer, 20 ungdyr og 10 slagtekalve af racen SDM. Der er 2 traktorer, markvandingsanlæg og tårnsilo. Maskinstation bruges en del.

TOSTRUP BROVEJ 65, "ODALS-GAARD", VOLSTRUP, 9230 SVENSTRUP, tlf. 98-385114.
JOHANNE LUNDBY, gårdejer, født i 1919, datter af Lars Peter Olesen, gift i 1941 med Aksel Lundby, født i 1912, søn af Poulina og Jens Lundby. Parret har sønnen Jens, født i 1942. A.L. er død.

J.L. overtog gården i 1949 fra sin far Lars Peter Olesen.

Ejendomsskyld 2.000.000. Areal 50 ha., heraf 1 ha. skov. Jorden er udlejet.

Stuehuset er opført i 1895 og restaureret flere gange. Udbygningerne består af kvægstald, som er udlejet til lagerhal, og lade som er udlejet til Falch.



TOSTRUPVEJ 110, "TOSTRUP ØSTERGAARD", TOSTRUP, 9230 SVENSTRUP, tlf. 98-341382.

NIELS BUUS ANDERSEN, gårdejer, født d. 5.-2.-1924, søn af Poulina og Kvist Andersen.

N.B.A. har været på Tune Landbrugsskole. Han overtog gården i 1986 fra sin far Kvist Andersen.

Ejendomsskyld 900.000. Areal 22 ha., heraf 2 ha. eng.

Stuehuset er opført i 1939. Udbygningerne består af kvægstald fra 1943, lade fra 1971 og maskinhus fra 1959. Gården drives udelukkende med planteproduktion bestående af korn og raps. Der er 2 traktorer, halvpert i mejetærsker, tårnsilo samt varm og kold lufts tørreri.

TOSTRUPVEJ 130, TOSTRUP, 9240 NIBE, tlf. 98-341023.

NIELS KNUDSEN, slagteriarbejder, født d. 2.-12.-1955, søn af Ruth og Kristen Knudsen, gift d. 27.-12.-1986 med Lisbeth Sand Jensen, teknisk tegner, født d. 18.-7.-1958, datter af Rise og Poul Erik Sand Jensen. Parret har børnene: Kate, født d. 8.-8.-1983, tvillingerne Rasmus og Mads, født d. 18.-10.-1986.

N.K. overtog gården den 1.-4.-1983 fra sin far Kristen Knudsen.

Ejendomsskyld 590.000. Areal 7,1 ha.

Stuehuset er restaureret i perioden 1979-88. Udbygningerne består af kvægstald, lade og maskinhus. Besætningen er på 1 årsko, 1 ungdyr og 1 slagtekalv af en kødkvægsrace. Planteproduktionens salgsafgrøder er korn, raps og ærter. Der er 2 traktorer, mejetærsker og halmfyr.

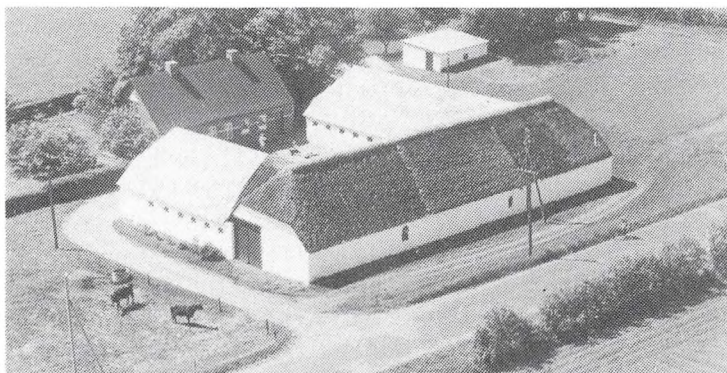

TOSTRUPVEJ 131, TOSTRUP, 9240 NIBE, tlf. 98-341669.

LEO JENSEN, gårdejer, født d. 16.-10.-1927, søn af Katrine og Anthon Jensen, gift d. 25.-2.-1958 med Lilly Margrete Christensen, født d. 8.-7.-1936, datter af Kirstine og Kresten Ole Christensen L.J. overtog gården d. 23.-11.-1957 fra Erik Kvist.

Ejendomsskyld 800.000. Areal 17,8 ha., heraf 2 ha. eng.

Bygningerne består af stuehus,

kvægstald, svinestald, lade og maskinhus. Gården drives med en kvægproduktion på 7 årskøer, 14 ungdyr og 3 slagtekalve af racen SDM, desuden produceres ca. 65 slagtesvin årligt, der er 4 ammekøer, 1 ungdyr og 4 slagtekalve af racerne Simmentaler og Limousine. Der er 2 traktorer og 1 plansilo.

TOSTRUPVEJ 135, "GODRIMGAARD", TOSTRUP, 9240 NIBE, tlf. 98-341963.

AAGE ANDERSEN, gårdejer, født d. 28.-6.-1927, søn af Pouline og Peder Kvist Andersen, gift d. 16.-9.-1950 med Hilda Hollensen, født d. 16.-3.-1929, datter af Dorthea og Christian Hollensen. Parret har børnene: Hardy, født d. 13.-6.-1951, Mogens, født d. 29.-6.-1952, Peder, født d. 21.-11.-1960 og Dorthe, født d. 12.-3.-1963. AA.A. overtog gården i 1956 fra Holme Knudsen.

Ejendomsskyld 1.000.000. Areal 25 ha., heraf 1 ha. krat.

Stuehuset er opført i 1930. Udbygningerne består af kvægstald, svinestald, lade og maskinhus. Gården drives med en svineproduktion på 7 årssøer, der produceres ca. 120 slagtesvin årligt. Planteproduktionens salgsafgrøder er raps og korn. Der er 2 traktorer, halvpert i mejetærsker, tårnsilo, varm lufts tørreri og halmfyr.

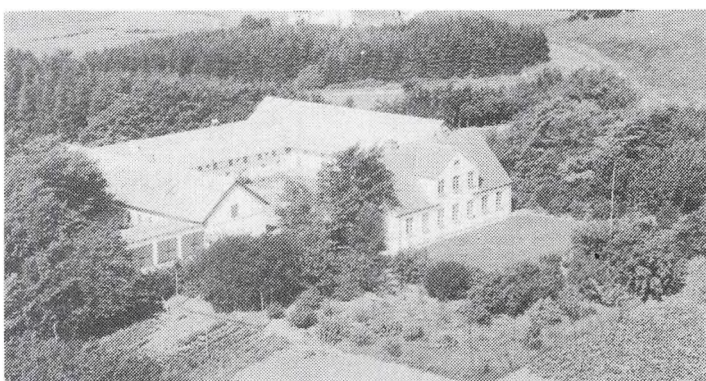

TOSTRUPVEJ 210, "HØJVANG", ST. RESTRUP, 9240 NIBE, tlf. 98-341914.

PER RIISE SIMONSEN, gartner, født d. 11.-10.-1949, søn af Johanne og Ejner Simonsen, gift d. 22.-7.-1972 med Bodil Bjerg, gartner, født d. 26.-12.-1950, datter af Marie

og Niels Bjerg. Parret har børnene: Lars, født d. 13.-5.-1975 og Allan, født d. 27.-7.-1978.

P.R.S. er gartner i Bilka. Han overtog gården i 1988 fra sin mor Johanne Simonsen, nuværende ejer er 3. generation.

Ejendomsskyld 730.000. Areal 8,3 ha., heraf 1 ha. mose.

Stuehuset er opført i 1913 og restaureret i 1988. Udbygningerne består af kvægstald og lade, som anvendes til champignondyrkning, garage og maskinhus. Planteproduktionens salgsafgrøder er korn, raps, ærter og champignon. Der er 2 traktorer. Der er ansat 14 skolepiger til plukning af champignon.

TOSTRUPVEJ 216, ST. RESTRUP, 9240 NIBE, tlf. 98-341502.

JENS UHRENHOLT NYGAARD, skovarbejder, født d. 22.-12.-1945, søn af Olga Mariane og Jens Harry Nygaard, gift d. 16.-5.-1970 med Doris Svendsen, økonomaassistent, født d. 1.-7.-1945, datter af Efra og Knud Svendsen. Parret har børnene: Henrik, født d. 23.-11.-1971 og Finn, født d. 19.-12.-1973.

J.U.N. overtog gården d. 1.-4.-1970 fra sin far Jens Harry Nygaard.

Ejendomsskyld 780.000. Areal 10,2 ha., heraf 3 ha. eng og mose. Jorden er udlejet. Stuehuset er opført i 1914 og restaureret flere gange. Udbygningerne består af kvægstald, lade og maskinhus. Der er 1 traktor.



TOSTRUPVEJ 218, ST. RESTRUP, 9240 NIBE, tlf. 98-341501.

ARNOLD KRISTIANSEN, gårdejer, født d. 18.-10.-1916, søn af Anders Kristian Kristiansen, gift d. 7.-12.-1941 med Marie Buus Pedersen, født d. 20.-3.-1919, datter af Kresten Pedersen. Parret har børnene: Birthe, født d. 21.-6.-1943, Bjarne, født d. 24.-2.-1946 og Jonna, født d. 15.-5.-1958.

A.K. overtog gården d. 6.-1.-1948

fra Jens Simonsen.

Ejendomsskyld 560.000. Areal 8,8 ha., heraf 2,2 ha. eng. Derudover er der lejet 5 ha. eng.

Stuehuset er opført i 1913 og restaureret flere gange. Udbygningerne består af kvægstald, lade og maskinhus. Gården drives med en kvægproduktion på 8 årskøer, 3 ungdyr og 6 slagtekalve, alle krydsninger, desuden er der 2 årssøer, der produceres ca. 25 slagtesvin årligt. Der er 1 traktor, maskinstation bruges til en del af markarbejdet.

TRÆLBJERGVEJ 50, "DAMGAARDSMINDE", 9260 GISTRUP. POUL ERIK HOVALT, gårdejer, født d. 11.-8.-1939, søn af Ane Marie og Laurits Hovalt.

P.E.H. overtog gården d. 9.-9.-1969 fra Peter Kærgaard Sørensen.

Ejendomsskyld 690.000. Areal 13,2 ha., heraf 1,5 ha. eng. Stuehuset er opført i 1955 og restaureret flere gange, det er nu udlejet. Udbygningerne består

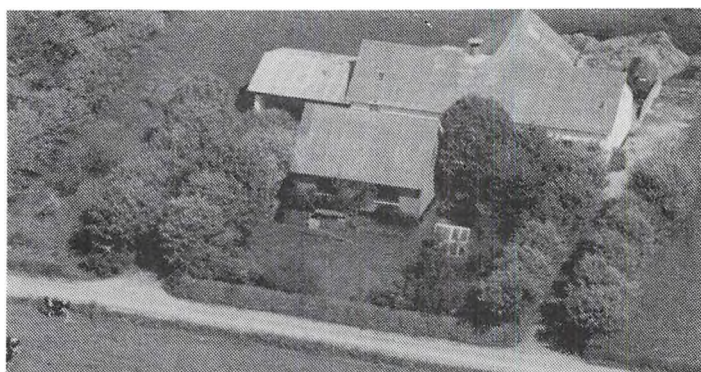

af kvægstald og lade fra 1955 samt maskinhus fra 1989. Gården drives med en svineproduktion på 10 årssøer, der sælges ca. 100 smågrise årligt, desuden er der 6 får. Planteproduktionens salgsafgrøde er korn. Der er 2 traktorer, maskinstation bruges til en del af markarbejdet.

TVEDENVEJ 45, "TVEDEN", 9310 VODSKOV, tlf. 98-256415.

KLAUS ØSTERGAARD, gårdejer, født d. 14.-3.-1956, søn af Lisbeth og Knud Østergaard, gift d. 28.-7.-1979 med Birgit Boe Jørgensen, økonomaassistent, født d. 22.-8.-1955, datter af Gudrun og Gunnar Boe Jørgensen. Parret har børnene: Annette, født d. 10.-5.-1981, Kristine, født d. 29.-12.-1983 og Peter, født d. 21.-11.-1988. K.Ø. har været på Byholm Landbrugsskole. Han overtog 1. halvdel af gården i 1977 og resten i 1987 fra sin far Knud Østergaard.

Ejendomsskyld 2.100.000. Areal 114 ha., heraf tilkøbt 45 ha., der er 2 ha. mose. Der er lejet 30 ha.

Stuehuset er opført i 1870 og restaureret flere gange. Udbygningerne består af kvægstald fra 1974, lade fra 1958, maskinhus fra 1947 og gylletank. Gården drives med en kvægproduktion på 60 årskøer, 90 ungdyr og 25 slagtekalve af racen SDM. Planteproduktionens salgsafgrøder er kartofler, korn, raps og ærter. Der er 4 traktorer. På gården er der 1 fast medhjælper samt løs hjælp, og der bruges meget maskinstation.

TYLERVEJ 4, SØNDERHOLM, 9240 NIBE, tlf. 98-341563.

POUL JACOBSEN, gårdejer, født d. 9.-3.-1950, søn af Helga og Jens Jacobsen, gift d. 3.-9.-1973 med Kirsten Tobiasen, skatterevisor, født d. 13.-8.-1951, datter af Else og Agner Tobiasen. Parret har børnene: Lotte, født i 1973, Claus, født i 1976 og Lars, født i 1978.

P.J. overtog gården i 1986 fra sin far Jens Jacobsen, nuværende ejer er 3. generation. Ejendomsskyld 1.800.000. Areal 60 ha., heraf 5 ha. skov. Derudover er der forpagtet 44 ha.

Stuehuset er opført i 1913 og restaureret flere gange. Udbygningerne består af kvægstald fra 1974, løsdriftsstald fra 1989, svinestald fra 1960, lade fra 1974, maskinhus, gastæt kornsilo og gylletank. Gården drives med en slagtesvineproduktion på 1.500 stk. årligt, desuden er der 35 ammekøer, 16 ungdyr og 60 slagtekalve, det er Limousinekrydsninger. Planteproduktionens salgsafgrøder er raps, ærter og industrikartofler. Der er 3 traktorer og mejetærsker. Maskinstation bruges til en del af markarbejdet.

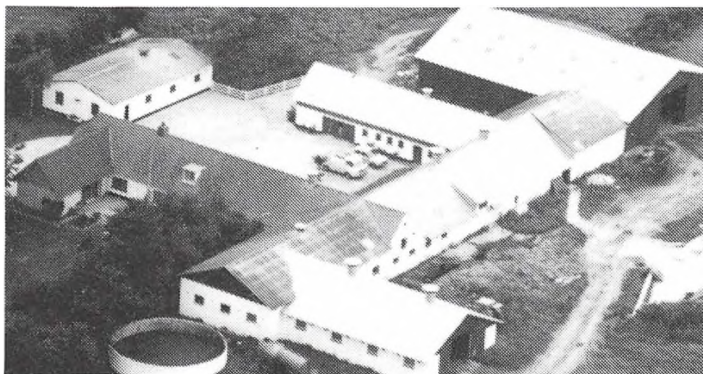

TYLSTRUP HEDEVEJ 38, "LYKKEGAARD", 9382 TYLSTRUP, tlf. 98-265181.

FINN KLITGAARD MADSEN, gårdejer, født d. 2.-1.-1959, søn af Kirsten Jensen og Jens Erik Madsen, gift d. 7.-5.-1983 med Susanne Lykkegaard, født d. 12.-3.-1962, datter af Valborg og Arne Lykkegaard.

F.K.M. har været på Lundbæk Landbrugsskole, han er i repræsentantskabet for Kvægavlsfore-

ningen Nordjyden. Han overtog gården d. 15.-2.-1983 fra Osvald Andersen.

Ejendomsskyld 1.800.000. Areal 64 ha., heraf tilkøbt 23 ha., der er frasolgt 4 ha., og der er 0,5 ha. skov. Derudover er der forpagtet 55 ha.

Stuehuset er opført i 1930. Udbygningerne består af 4 kvægstalde fra 1930, 1960 og 1986, lade fra 1986, udendørs køresilo og 2 gylletanke. Gården drives med en kvægproduktion på 92 årskøer, 130 ungdyr og 50 slagtekalve af racen SDM. Planteproduktionens salgsafgrøder er byg og raps. Der er 3 traktorer og 1 markvandingsanlæg. På gården er der 2 faste medhjælpere, og der bruges en del maskinstation. Gården drives sammen med Vrå Mark 23.

TYLSTRUP NØRREHEDE 15, "NØRREGAARD", NØRREHEDE, 9382 TYLSTRUP, tlf. 98-261488.

BJARNE ANDERSEN, gårdejer, født d. 10.-11.-1941, søn Anne Margrethe og Alfred Andersen, gift d. 24.-9.-1966 med Sonja Storgaard, født d. 24.-8.-1944, datter af Magda og Thorkild Storgaard. Parret har børnene: Karen Margrethe, født d. 30.-7.-1967, Bent, født d. 2.-4.-1969 og Erik, født d. 20.-10.-1982.



Bjarne Andersen har været på Lundbæk Landbrugsskole. Han overtog gården d. 1.-1.-1970 fra sin far Alfred Andersen, nuværende ejer er 4 generation.

Ejendomsskyld 1.300.000. Areal 52 ha., heraf tilkøbt 30 ha. og frasolgt 5 ha., der er 1 ha. mose, 1 ha. krat og 12 ha. eng. Derudover er der lejet 27 ha.

Stuehuset er opført i 1927 og restaureret i 1976. Udbygningerne består af 2 kvægstalde fra

1912 og 1954, svinestald fra 1980, lade fra 1976 og 2 gylletanke. Gården drives med en kvægproduktion på 45 årskøer, 50 ungdyr og 25 slagtekalve af racen SDM, desuden er der en slagtesvineproduktion på ca. 850 stk. årligt. Planteproduktionens salgsafgrøder er raps og ærter. Der er 3 traktorer, mejetærsker, plansilo, tårnsilo og varm lufts tørreri. På gården er der 1 fast medhjælper, og der bruges en del maskinstation.

UGGERHALNEVEJ 65, "BIRKET", GRINDSTED, 9310 VODSKOV, tlf. 98-286116.

GUNNAR SÆDERUP STARCKE, gårdejer, født d. 11.-9.-1940, søn af Kirstine og Sæderup Starcke, gift d. 5.-6.-1965 med Ingrid Brøndum Larsen, født d. 18.-9.-1944, datter af Tinne og Janus Brøndum Larsen. Parret har børnene: Sten, født d. 30.-8.-1967, Allan, født d. 5.-3.-1973 og Jane, født d. 28.-3.-1979.



G.S.S. har været på Malling Landbrugsskole, han er i bestyrelsen for Grindsted Mejeri. Han overtog gården d. 1.-7.-1968 fra sin far Sæderup Starcke.

Ejendomsskyld 1.850.000. Areal 48,1 ha. og der er forpagtet 22 ha.

Stuehuset er opført i 1909 og restaureret i 1974-75. Udbygningerne består af 2 kvægstalde fra 1919 og 1973, lade fra 1978, maskinhus fra 1969, foderhus fra 1973 og gylletank. Gården drives med en kvægproduktion på 45 årskøer, 50 ungdyr og 25 slagtekalve af racen SDM. Planteproduktionens salgsafgrøder er ærter og hvede. Der er 3 traktorer, mejetærsker, tårnsilo og varm lufts tørreri. Maskinstation bruges.



UGGERHALNEVEJ 75, "BIRKE", GRINDSTED, 9310 VODSKOV, tlf. 98-286037.

CHRISTIAN og KNUD STARCKE, gårdejere.

C.S. er født d. 28.-1.-1924 og K.S. er født d. 21.-12.-1930, sønner af Anna og Jens Christian Starcke. C.S. er gift d. 8.-10.-1966 med Karen Winther, født d. 11.-3.-1933, datter af Magrethe og Andreas Winther. Parret har børnene: Anne Merete, født d.

10.-11.-1969 og Peter, født d. 18.-12.-1971.

Brødrene har været på Kærhave og Lyngby landbrugsskoler. De overtog gården d. 1.-1.-1972 fra deres mor Anna Starcke, nuværende ejere er 5. generation på gården. Ejendomsskyld 1.230.000. Areal 47 ha., heraf 11 ha. skov.

"Birke"s stuehus er opført i 1960. Udbygningerne består af kvægstald fra 1953, svinestald og lade fra 1888 samt maskinhus fra 1972. Gården drives med en kvægproduktion på 20 årskøer, 12 ungdyr og 12 slagtekalve af racen RDM, desuden er der 4 årssøer, der produceres ca. 80 slagtesvin årligt. Der er 4 traktorer, mejetærsker, tårnsilo og varm lufts tørreri. Maskinstation bruges til en del af markarbejdet.



VESTER HALNE VEJ 104, 9430 VADUM, tlf. 98-271235.

ANDERS MADSEN, gårdejer, født d. 21.-10.-1947, søn af Peter Madsen, gift d. 22.-3.-1983 med Lene Marie Dahl Christensen, født d. 7.-1.-1949, datter af Niels Dahl Christensen. Parret har børnene: Lise, født d. 3.-4.-1972, Anne, født d. 17.-8.-1983 og Esther Marie, født d. 27.-5.-1985.

A.M. har været på Lundbæk Landbrugsskole. Han overtog gården

d. 1.-1.-1978 fra sin far Peter Madsen, nuværende ejer er 4 generation. Ejendomsskyld 1.800.000. Areal 65 ha., heraf tilkøbt ialt 34 ha. Arealet angiver et samlet areal for 3 gårde beliggende Vester Halne Vej 107 og 109. Bygningerne består af stuehus, kvægstald, svinestald, lade, maskinhus og 2 gylletanke. Gården drives med en kvægproduktion på 60 årskøer, 60 ungdyr og 30 slagtekalve af racen SDM. Planteproduktionens salgsafgrøder er korn og raps. Der er 2 traktorer, plansilo, varm lufts tørreri og der anvendes staldvarme til opvarmning af stuehuset. Maskinstation bruges til lidt af markarbejdet.

VESTER HALNE VEJ 108, 9430 VADUM, tlf. 98-271921.

EJNAR JENSEN, gårdejer, født d. 19.-10.-1931, søn af Laurentze og Gunnar Jensen.

E.J. overtog gården d. 1.-10.-1968 fra sin far Gunnar Jensen, nuværende ejer er 3. generation. Ejendomsskyld 905.000. Areal 18,6 ha., heraf en moseparcel i Vildmosen.

Stuehuset er opført i 1882 og restaureret fra 1980-89. Udbygningerne består af kvægstald, svinestald, lade og maskinhus. Gården drives som alsidigt landbrug med en kvægproduktion på 20 årskøer, 20 ungdyr og 20 slagtekalve af racen SDM, svineproduktionen er på 20 årssøer, der produceres ca. 275 slagtesvin årligt. Der er 2 traktorer og plansilo. Maskinstation bruges til høst.

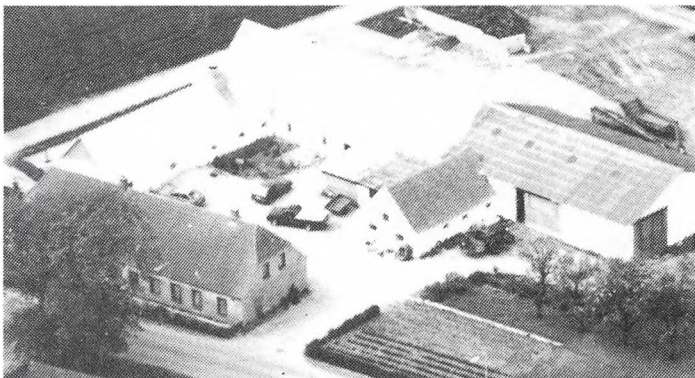

VESTER HALNE VEJ 109, 9430 VADUM, tlf. 98-271065.

MOGENS MORTENSEN, efterlønsmodtager, født d. 5.-2.-1924, søn af Bernhardt Mortensen, gift d. 14.-6.-1958 med Kirsten Nielsen, født d. 25.-9.-1931, datter af Kristian Nielsen. Parret har børnene: Anne, født d. 12.-11.-1959 og Ole, født d. 27.-2.-1962.

M.M. overtog gården d. 1.-6.-1958 fra sin far Bernhardt Mortensen, nuværende ejer er 4. generation.

Ejendomsskyld 450.000. Areal 12 ha., der er frasolgt 12 ha.

Bygningerne består af stuehus, kvægstald, lade og maskinhus.

VESTVEJ 94, "NYMARK", LANGHOLT, 9310 VODSKOV, tlf. 98-293024.

ALF STEVNHOVED, gårdejer, født d. 2.-8.-1941, søn af Mie og Vilhelm Stevnhoved, gift d. 29.-10.-1966 med Frida Aaen Nymark, kantine- og rengøringsassistent, født d.

27.-3.-1942, datter af Dusine og Johannes Nymark. Parret har børnene: Helle, født d. 24.-9.-1967, Gitte, født d. 28.-2.-1969 og Jane, født d. 29.-9.-1974.

A.S. har været på Lundbæk Landbrugsskole. Han overtog gården d. 29.-10.-1966 fra Laurits Nymark, nuværende ejer er 4. generation.

Ejendomsskyld 2.000.000. Areal 68 ha., heraf tilkøbt 30 ha., der er 2 ha. skov.

Stuehuset er opført i 1885 og restaureret i 1973. Udbygningerne består af kvægstald fra 1976, lade fra 1956 og maskinhus fra 1984. Gården drives med en slagtekalveproduktion på 85 stk. alle af racen SDM. Planteproduktionens salgsafgrøder er korn, raps, ærter og kartofler. Der er 3 traktorer, mejetærsker, plansilo, varm lufts tørreri og halmfyr.

VISSEVEJ 85, "VISSE NYGAARD", VISSE, 9210 AALBORG SØ, tlf. 98-315092.

PER SIMONSEN, gårdejer, født d. 2.-1.-1942, søn af Dagny og Chresten L. Simonsen, gift d. 21.-7.-1979 med Inger Bente Christiansen, født d. 27.-11.-1949, datter af Marie og Thomas Ejnar Christiansen. P.S. har været på Malling Landbrugsskole. Han overtog gården i 1974 fra sin far Chresten L. Simonsen, nuværende ejer er 2. generation. Ejendomsskyld 1.200.000. Areal 19,3 ha. Der er lejet 23 ha.

Stuehuset er opført i 1880 og restaureret flere gange. Udbygningerne består af kvægstald fra 1900, som er restaureret senest i 1975, lade fra 1880, maskinhus 1960 og gylletank. Gården drives med en kvægproduktion på 23 årskøer, 32 ungdyr og 15 slagtekalve af racen SDM. Planteproduktionens salgsafgrøder er korn og raps. Der er 3 traktorer, mejetærsker, 3 tårnsiloer, varm og kold lufts tørreri samt kombifyr. Maskinstation bruges til en del af markarbejdet.

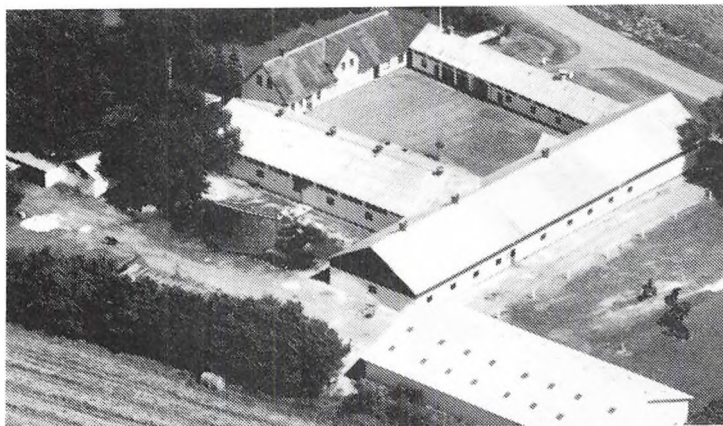

VODSKOVVEJ 187, "EGET", UGGERHALNE, 9310 VODSKOV, tlf. 98-286532.

CARL THEODOR CHRISTENSEN, gårdejer, født d. 23.-4.-1942, søn af Erna og Carl Christensen, gift d. 15.-2.-1964 med Lissy Kjær, køkkenleder, født d. 28.-10.-1944, datter af Caroline og Aksel Kjær. Parret har børnene: Marianne, født d. 29.-7.-1964 og Carsten, født d. 22.-10.-1967.

C.T.C. har været på Kalø Landbrugsskole. Han overtog gården

d. 1.-11.-1989 fra Niels Pilgaard. Ejendomsskyld 2.280.000. Areal 82,7 ha.

Stuehuset er opført i 1857 og restaureret i 1984. Udbygningerne består af farestald og fravænningsstald fra 1924, begge er renoveret i 1984, slagtesvinestald fra 1857, som er tilbygget i 1980 og senere renoveret, lade fra 1857 ombygget i 1981 og maskinhus fra 1990. Gården drives med en svineproduktion på 85 årssøer, der produceres ca. 1.600 slagtesvin årligt, desuden er der hesteopdræt af 8 Oldenborgere til videresalg. Planteproduktionens salgsafgrøde er industrikartofler. Der er 3 traktorer, mejetærsker, kartoffellægger og -optager, 4 plansiloer og varm lufts tørreri. På gården er der 1 medhjælper.

VOKSLEVVEJ 12, "NYGAARD", SØNDERHOLM, 9240 NIBE, tlf. 98-341517.

KARL CHRISTIAN NIELSEN, murerarbejdsmand, født d. 27.-2.-1953, søn af Mary og Niels Christian Nielsen, gift d. 6.-8.-1983 med Anne-Marie Degn Jacobsen, kontorassistent, født d. 16.-9.-1956, datter af Karen Margrete og Niels Jacobsen. Parret har



sønnen Claus, født d. 15.-5.-1983.

K.C.N. har været på Lundbæk Landbrugsskole. Han overtog gården 1.-6.-1984 fra Gunnar Mathiesen. Ejendomsskyld 1.000.000. Areal 20,3 ha.

Stuehuset er opført i 1925 og restaureret i 1978. Udbygningerne består af kvægstald fra 1925, som er restaureret flere gange, lade fra 1925, og maskinhus fra 1972. Gårdens besætning er på 8 ammekøer, 5 ungdyr og 5 slagtekalve af blandet race. Planteproduktionens salgsafgrøder er korn, raps og ærter. Der er 2 traktorer, mejetærsker og 2 tårnsiloer. Maskinstation bruges til lidt af markarbejdet.

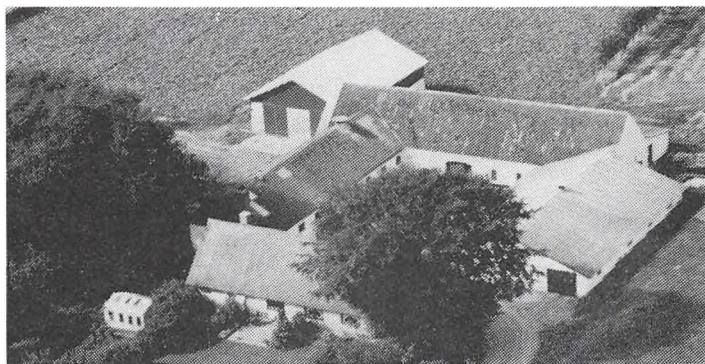

VOKSLEVVEJ 20, "SYDGAARDEN", SØNDERHOLM, 9240 NIBE, tlf. 98-341429.

SVEND og EWALD KRISTENSEN, gårdejere.

Svend Kristensen er født d. 1.-10.-1935, søn af Poul Kristensen, gift d. 30.-12.-1961 med Ritta Christensen, født d. 12.-3.-1941, datter af Peter Kusk. Parret har børnene: Ewald, født d. 4.-2.-1963 og Elsebeth, født d. 13.-1.-1967.

E.K. gift d. 4.-8.-1990 med Susanne Eskerod. Parret har datteren Camilla, født d. 30.-4.-1989. E.K. har været på Lundbæk og Asminlkloster landbrugsskoler. Han overtog halvdelen af gården d. 1.-6.-1988, faderen overtog gården d. 1.-1.-1962 fra Jens Jakobsen. Ejendomsskyld 1.200.000. Areal 32 ha., heraf tilkøbt 7 ha. Derudover er der forpagtet 27,5 ha.

Stuehuset er opført i 1880 og restaureret flere gange. Udbygningerne består af kvægstald fra 1955, svinestald fra 1966, ungdyrstald fra 1978, lade fra 1920, maskinhus fra 1976, foderhus fra 1981 og gylletank. Gården drives med en kvægproduktion på 50 årskøer, 60 ungdyr og 32 slagtekalve af racen SDM, det er en avlsbesætning, som udstilles på skuer og får mange præmier, i 1985 var en af køerne i besætningen nr. 2 i Danmark. Planteproduktionens salgsafgrøde er raps. Der er 3 traktorer, mejetærsker, markvandingsanlæg, varm og kold lufts tørreri, og der anvendes staldvarme til opvarmning af stuehuset. Maskinstation bruges til halmarbejde og græsensilering.

VOKSLEVVEJ 35, "BAKKEBO", SØNDERHOLM, 9240 NIBE, tlf. 98-341428.

SVEND KRISTENSEN, gårdejer, omtales under Vokslevvej 20. S.K. overtog gården d. 1.-7.-1986 fra Johannes Larsen.

Ejendomsskyld 620.000. Areal 14 ha. Stuehuset er restaureret flere gange. Udbygningerne består af svinestald, lade og maskinhus. Gården drives sammen med Vokslevvej 20.



VOKSLEVVEJ 50, 9240 NIBE, tlf. 98-341993.

SONJA PEDERSEN, gårdejer, født d. 22.-1.-1950, datter af Sigrid og Aksel B. Johansen, gift d. 4.-3.-1972 med Poul Erik Pedersen, landmand, født d. 29.-10.-1942, søn af Gerda og Jens Pedersen. Parret har børnene: Henrik, født d. 5.-4.-1966, Dorte, født d. 6.-1.-1972 og Thomas, født d. 24.-2.-1976.

S.P. overtog gården d. 28.-10.-1976 fra Jens Buus.

Ejendomsskyld 1.600.000. Areal 36 ha., heraf tilkøbt 16 ha., der er 23 ha. eng. Der er forpagtet 22 ha.

Stuehuset er opført i 1984. Udbygningerne består af kvægstald fra 1979, spaltehus og lade fra 1981, maskinhus fra 1989 og gylletank. Gården drives med en kvægproduktion

på 52 årskøer, 75 ungdyr og 50 slagtekalve af racen SDM. Der er 3 traktorer, plansilo, varm lufts tørreri og der anvendes staldvarme til opvarmning af stuehuset. Maskinstation bruges til høst og ensilering. Vokslevvej 35 drives sammen med Skavnshøj 28, som har 17,9 ha.

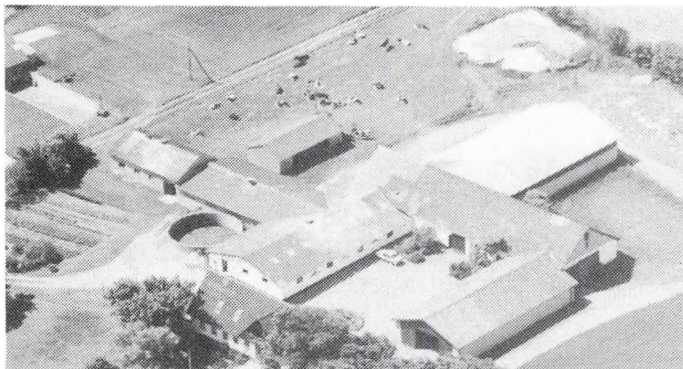

VOLSTED BYGADE 34, "AASEGAARD", VOLSTED, 9530 STØVRING, tlf. 98-384180.

VIGGO HANSEN, gårdejer, født d. 23.-6.-1933, søn af Hedevig og Niels Frederik Hansen, gift d. 30.-9.-1961 med Birthe Nielsen, født d. 5.-9.-1940, datter af Anna og Christian Nielsen. Parret har børnene: Anette, født d. 18.-6.-1958, Anne-Marie, født d. 11.-11.-1962 og Niels-Christian, født

d. 6.-3.-1968. V.H. har været på Lundbæk Landbrugsskole, og han er lokal brandfoged. Han overtog gården d. 5.-3.-1971 fra Helmuth Uhrenholt.

Ejendomsskyld 1.520.000. Areal 36 ha., heraf 9 ha. eng. Der er lejet 5 ha. eng. Stuehuset er opført i 1895 og restaureret flere gange. Der er købt 1 fodermesterhus i 1988. Udbygningerne består af 3 kvægstalde fra 1961-1973, lade, maskinhus fra 1976, foderhus fra 1984, udendørs køresilo og gylletank. Gården drives med en kvægproduktion på 52 årskøer, 63 ungdyr og 30 slagtekalve af racen SDM. Der er 3 traktorer og varm lufts tørreri. På gården er der 1 fast fodermester, og der bruges delvis maskinstation. V.H. ejer og driver desuden Hobrovej 946.

VOLSTED BYGADE 42, VOLSTED,

9530 STØVRING, tlf. 98-384019.

KAJ BORUP, gårdejer, født d. 4.-1.-1927, søn af Karen og Chresten Borup, gift d. 31.-3.-1962 med Sigrid Pedersen, født d. 2.-4.-1933, datter af Else og Henry Pedersen.

K.B. har været på Odder Landbrugs- og Højskole, han er uddannet kontrolassistent, og er i repræsentantskabet for D.L.G. Han overtog gården i 1954 fra sin far Chresten Borup, nuværende ejer er 3 generation. Ejendomsskyld 1.200.000. Areal 30 ha., heraf 6 ha. eng.

Stuehuset er opført i 1864 og restaureret i 1972. Udbygningerne består af kvægstald fra 1960, svinestald fra 1978, lade er indrettet ovenpå kostald, maskinhus fra 1965 og gylletank. Gården drives udelukkende med planteproduktion bestående af korn, raps og ærter. Der er 1 traktor og varm lufts tørreri. Maskinstation bruges til høst.

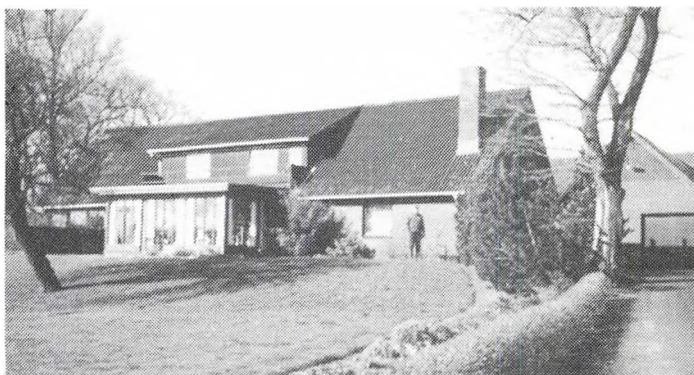

VOLSTED SKOLEVEJ 4, "GILD-SIGGAARD", VOLSTED, 9530 STØVRING, tlf. 98-384192.

MARTHINUS FRIIS, eksportchef/gårdejer, født d. 24.-6.-1930, søn af Hans Friis, gift d. 2.-6.-1956 med Johanne Thordal Boel, kontorassistent, født d. 3.-8.-1931, datter af Hans Boel. Parret har datteren Dorte, født d. 23.-3.-1957.

M.F. er eksportchef på slagteri-



virksomheden Wenbo. Han overtog gården d. 15.-9.- 1972 fra Jens Erik Christensen. Ejendomsskyld 1.330.000. Areal 45 ha., heraf tilkøbt 7 ha., der er 7 ha. eng og 2 ha. tilplantet med skov. Derudover er der forpagtet 45 ha.

Stuehuset er restaureret senest i 1986. Udbygningerne består af kvægstald fra 1977 som er ændret til svinestald, svinestalden er moderniseret i 1977, maskinhus samt lade med kornsilo og tørringsanlæg. "Gildsigsgaard" drives udelukkende med planteproduktion bestående af ærter, raps, hvede og rug. Der er 2 traktorer, plansilo, tårnsilo, og varm lufts tørreri. Maskinstation bruges til en del af markarbejdet.

VOLSTED SKOLEVEJ 5, "PINKROGEN", VOLSTED, 9530 STØVRING, tlf. 98-384101. HOLM PEDERSEN, landmand, født d. 3.-7.-1937, søn af Holger Pedersen, gift i 1962 med Ragnhild Nielsen, ansat ved S.P. Radio, født d. 21.-8.-1943, datter af Olaf Nielsen. Parret har børnene: Henning, født d. 24.-2.-1963 og Oluf, født d. 20.-2.-1965. H.P. er uddannet smed. Han overtog gården i 1975 fra sin far Holger Pedersen, som købte gården i 1959.

Ejendomsskyld 480.000. Areal 16,4 ha., heraf 8 ha. skov. Derudover er der forpagtet 13,8 ha.

Stuehuset er opført i 1931. Udbygningerne består af kvægstald, svinestald og lade. Gården drives med en kvægproduktion på 16 årskøer af racen SDM, desuden er der 2 årssøer, og der produceres ca. 40 slagtesvin årligt. Planteproduktionens salgsafgrøder er korn og raps. Der er 2 traktorer, mejetærsker, varm lufts tørreri og halmfyr. Maskinstation bruges til en del af markarbejdet.

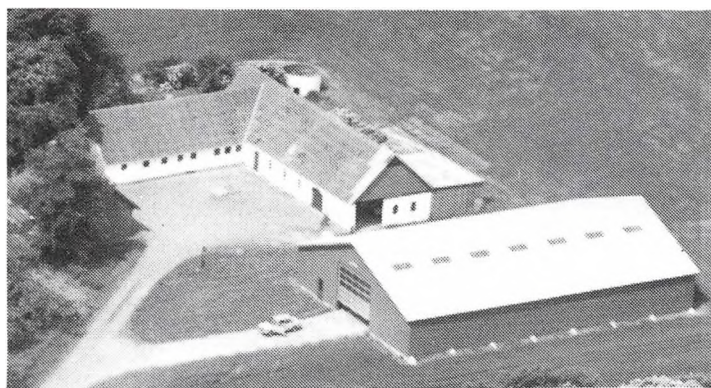

VOLSTRUPVEJ 40, "VESTERGAARD", GODTHAAB, 9230 SVENSTRUP, tlf. 98-385108.

ARNE LANGDAHL NIELSEN, gårdejer, født d. 14.-3.-1949, søn af Anna og Jens Nielsen.

A.L.N. overtog gården i 1982 fra Jens Mark.

Ejendomsskyld 990.000. Areal 13 ha. Der er lejet 13 ha.

Stuehuset, som er udlejet, er fra 1908 og restaureret 1983. Avlsbygningerne består af svinestald

og lade, begge fra 1908 og maskinhuse fra 1970 og 1986. Planteproduktionens salgsafgrøder består af korn og raps. Der er 4 traktorer, 1 mejetærsker, sprøjt-, gødning- og kalkspreader, såmaskiner, roeoptager, plove, græssnitter, plansilo og varm og kold lufts tørreri.

VÆVERGÅRDVEJ 7, "SKÆRSIG", 9430 VADUM, tlf. 98-271912.

ANDERS JUNGENSEN, gårdejer, født d. 10.-5.-1952, søn af Jens Jungersen, gift d. 17.-3.-1973 med Susanne Sørensen, født d. 12.-10.-1954, datter af Aksel Christensen. Parret har børnene: Tina, født d. 30.-10.-1972, Henrik, født d. 9.-4.-1975 og Marie, født d. 28.-3.-1984.

A.J. er i repræsentantskabet for Sundby/Wenbo Slagteri. Han overtog gården d. 11.-12.-1979 fra Annette Mejlholm.

Ejendomsskyld 1.100.000. Areal 35 ha., heraf tilkøbt 6 ha. Der er forpagtet 37 ha. Stuehuset er restaureret i 1986. Udbygningerne består af kvægstald, svinestald, lade og maskinhus. Gården drives med en svineproduktion på 40 årssøer, der sælges ca. 350 smågrise og 350 slagtesvin årligt, desuden er der 10 ammekøer og 7 ungdyr af racen Hereford. Planteproduktionens salgsafgrøder er hvede, raps og byg. Der er 2 traktorer, plansilo samt varm og kold lufts tørreri.

VÆVERGÅRDVEJ 15, 9430 VADUM, tlf. 98-271208.

NIELS SKOV, gårdejer, omtales under Vævergårdvej 20.

N.S. overtog gården d. 1.-7.-1965 fra Jens Jørgensen.

Ejendomsskyld 1.200.000. Areal 45 ha.

Vævergårdvej 15's stuehus er restaureret 1969. Udbygningerne består af 1 kvægstald. Gården drives sammen med Vævergårdvej 20, N.S. er bosiddende på Vævergårdvej 15.

VÆVERGÅRDVEJ 20, "VÆVERGÅRD", 9430 VADUM, tlf. 98-271208.

NIELS SKOV, gårdejer, født d. 25.-5.-1937, søn af Jens Skov, gift d. 23.-8.-1969 med Susanne Larsen, lægesekretær, født d. 17.-12.-1947, datter af Orla Ravnkilde Larsen. Parret har børnene: Kirsten og Torben.

N.S. har været på Ladelund og Vejlbj Landbrugsskoler. Han overtog gården d. 1.-7.-1965 fra sin far Jens Skov, nuværende ejer er 6. generation.

Ejendomsskyld 2.600.000. Areal 42,5 ha., heraf 5 ha. skov. Der er lejet 8 ha. i Vildmosen.

Stuehuset opført i 1884 og restaureret i 1978. Udbygningerne består af 2 kvægstalde, 2 lader, maskinhus, foderhus og gylletank. Gården drives med en kvægproduktion på 60 årskøer, 100 ungdyr og 40 slagtekalve af racen SDM. Planteproduktionens salgsafgrøder er ærter, hvede og raps. Der er 3 traktorer, mejetærsker, tårnsilo og varm lufts tørreri. På gården er der 1 fast fodermester samt 1 medhjælper, og der bruges en del maskinstation. Gården drives sammen med Vævergårdvej 15.

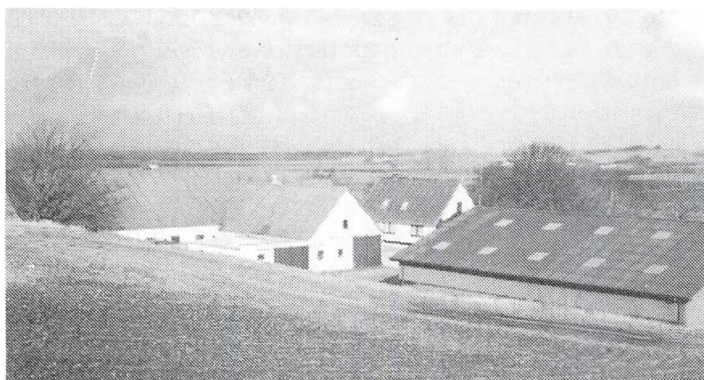

VAARSTVEJ 20, "HØJGAARD", SKOVSTRUP, 9260 GISTRUP, tlf. 98-314666.

PER ERIKSEN, landmand, født d. 21.-9.-1945, søn af Erik Eriksen. P.E. har været på Malling Landbrugsskole. Han overtog gården i 1973 fra sin mor Karen Eriksen. Ejendomsskyld 1.100.000. Areal 26,7 ha. Der er forpagtet 2,7 ha. Stuehuset er restaureret flere gange. Udbygningerne består af kvægstald fra 1964 som er

ombygget og moderniseret senest i 1982, lade, maskinhus fra 1979 og gylletank. Gården drives med en kvægproduktion på 22 årskøer, 25 ungdyr og 15 slagtekalve af racen SDM. Planteproduktionens salgsafgrøde er korn. Der er 2 traktorer og 1 varm lufts tørreri. Maskinstation bruges til en del af markarbejdet, og desuden bruges der jævnligt vikar.

VAARSTVEJ 43, "NØRRE-GAARD", SKOVSTRUP, 9260 GISTRUP, tlf. 98-314630.

EJNAR FJORDVANG JENSEN, gårdejer, født d. 16.-1.-1939, søn af Astrid og Søren Christian Jensen, gift d. 8.-6.-1963 med Margit Agnethe Thomsen, født d. 5.-2.-1943, datter af Anna Dorthea og Lars Folden Thomsen. Parret har børnene: Niels Jørgen, født d. 11.-7.-1965, Marianne, født d. 9.-9.-1967 og Charlotte, født d. 23.-12.-1970.

E.F.J. har været på Vinding Landbrugsskole. Han overtog gården 1.-7.-1963 fra sin far Søren Christian Jensen.

Ejendomsskyld 1.140.000. Areal 35,5 ha., heraf tilkøbt 3,3 ha., der er 0,5 ha. skov. Stuehuset er opført i 1926 og restaureret flere gange. Udbygningerne består af kvægstald fra 1926, som er restaureret flere gange, lade fra 1926 og gylletank. Gården drives med en kvægproduktion på 18 årskøer, 23 ungdyr og 6 slagtekalve af racen SDM. Planteproduktionens salgsafgrøder er maltbyg, foderkorn og raps. Der er 2 traktorer og 3 tårnsiloer. Maskinstation bruges til en del af markarbejdet.

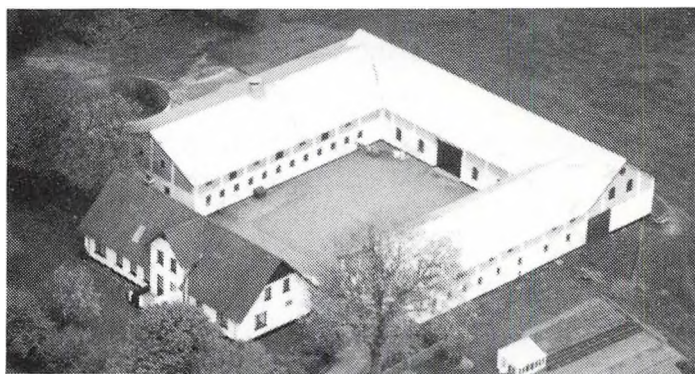

VAARSTVEJ 47, "ØSTERGAARD", SKOVSTRUP, 9260 GISTRUP, tlf. 98-314462.

HANS JØRGEN NIELSEN, gårdejer, født d. 20.-8.-1949, søn af Karen og Helge Nielsen, gift d. 7.-5.-1976 med Birgit Frederiksen, lærer, født d. 30.-12.-1955, datter af Ketty og Svend Frederiksen. Parret har børnene: Maria, født d. 22.-9.-1981 og Thomas, født d. 11.-2.-1986.

H.J.N har været på Lundbæk Landbrugsskole. Han overtog gården d. 1.-12.-1983 fra sin far Helge Nielsen, nuværende ejer er 4. generation.

Ejendomsskyld 1.400.000. Areal 34 ha., heraf tilkøbt 13 ha.

Stuehuset er opført i 1911 og restaureret i 1984. Udbygningerne består af kvægstald, lade, maskinhus fra 1985 og gylletank. Gården drives med en kvægproduktion på 57 årskøer og 8 slagtekalve af racen SDM. Planteproduktionens salgsafgrøder er korn og raps. Der er 2 traktorer, og der anvendes staldvarme til opvarmning af stuehuset. Maskinstation bruges til en del af markarbejdet.

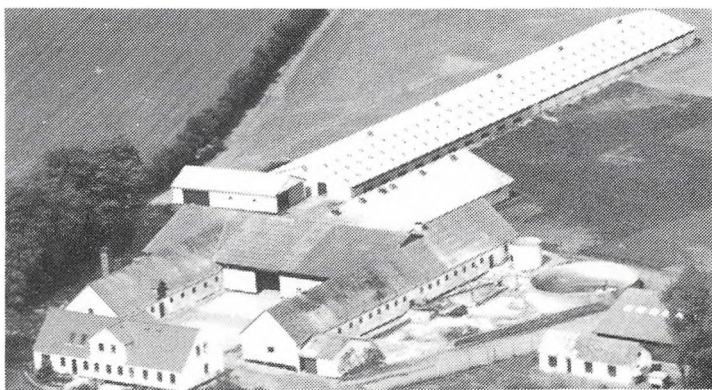

VAARSTVEJ 91, "ENGHAVE-GÅRD", TORDERUP, 9260 GISTRUP, tlf. 98-314670.

JØRGEN HOLTEN HANSEN, gårdejer, født d. 18.-10.-1941, søn af Helga og Holten Hansen, gift d. 18.-12.-1971 med Kirsten Løgt-holt Thomsen, lærer, født d. 26.-9.-1941, datter af Mie og Marius Løgholt Thomsen. Parret har børnene: Lars, født d. 22.-10.-1972, Anne, født d. 21.-4.-1975, Helga, født d. 7.-12.-1977

og Mary, født d. 22.-11.-1981.

J.H.H. har været på Næsgaard Agerbrugsskole. Han overtog gården d. 1.-11.-1971 fra sin far Holten Hansen, han havde forpagtet gården fra 1963.

Ejendomsskyld 2.420.000. Areal 47 ha., heraf 3 ha. skov.

Stuehuset er opført i 1860 og restaureret senest i 1987. Udbygningerne består af kvægstald fra 1860, som er ombygget og anvendes som pelsleri, svinestald og lade fra 1978, minkhal fra 1985, maskinhus fra 1976 og gylletank. Gården drives med en slagtesvineproduktion på 1.200 stk. årligt. Planteproduktionens salgsafgrøder er frø, ærter og raps. Der er 2 traktorer, plansilo, varm og kold lufts tørreri samt halmfyr. Der er 1 medhjælper.

VAARSTVEJ 96, "SKALBAKGAARD", TORDERUP, 9260 GISTRUP, tlf. 98-315392.

POUL KRISTIAN JENSEN, gårdejer, født d. 26.-6.-1951, søn af Herdis og Søren Christian Jensen, gift d. 28.-5.-1977 med Stinne Jørgensen, sygeplejerske, født d. 23.-11.-1955, datter af Esther og Juul Jørgensen. Parret har børnene: Søren, født d. 2.-10.-1979 og Jacob, født d. 26.-8.-1982.

P.K.J. har været på Lundbæk Landbrugsskole, han er i kredsledelsen for D.L.G. og MD Food. Han overtog 1. halvdel af gården i 1977 og resten i 1984 fra sin far Søren Christian Jensen, nuværende ejer er 3. generation.

Ejendomsskyld 2.150.000. Areal 100 ha., heraf tilkøbt 36 ha., der er 1 ha. skov. Derudover er der forpagtet 15 ha. græsning.

Bygningerne består af stuehus, kvægstald, svinestald, ungdyrstald, lade, maskinhus, køresilo og gylletank. Gården drives med en kvægproduktion på 75 årskøer, 93 ungdyr og 42 slagtekalve af racen SDM. Desuden er der en slagtesvineproduktion på 1.000 stk. årligt. Planteproduktionens salgsafgrøder er raps, hvede og ærter. Der er 4 traktorer, mejetærsker, markvandingsanlæg, roetankmaskine, skårlægger, fodersilo samt varm og kold lufts tørreri. Der er 2 faste medhjælpere på gården, som drives sammen med Vaarstvej 122 på 38 ha., på denne gård produceres der ca. 1.500 slagtesvin årligt, ejendomsværdi 1.600.000.

VAARSTVEJ 106, "TORDERUP VESTERGAARD", TORDERUP, 9260 GISTRUP, tlf. 98-314511.

FREDERIK ADAMSEN, gårdejer, født d. 2.-7.-1931, søn af Mette og Hans Adamsen, gift d. 22.-11.-1958 med Paula Hansen, født d. 2.-1.-1932, datter af Elna og Elvin Hansen. Parret har børnene: Hans Jørgen, født d. 27.-11.-1962 og Martin, født d. 25.-2.-1972.

F.A. overtog gården d. 1.-11.-1964 fra sin far Hans Adamsen, nuværende ejer er 3. generation.

Ejendomsskyld 1.800.000. Areal 65 ha., heraf 3 ha. skov.

Stuehuset er opført i 1848 og restaureret flere gange. Udbygningerne består af kvægstald fra 1929, lade fra 1903 og maskinhus fra 1947. Gården drives med en sobesætning, hvorfra smågrisene sælges. Planteproduktionens salgsafgrøder er korn, raps og ærter. Der er 4 traktorer, plansilo og varm lufts tørreri. Maskinstation bruges til en del af markarbejdet.

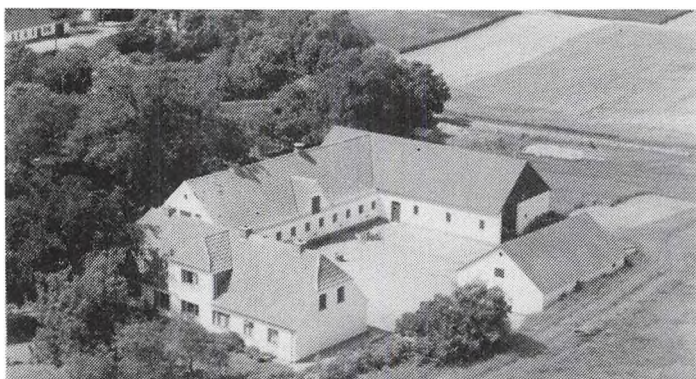

VAARSTVEJ 107, VAARST, 9260 GISTRUP, tlf. 98-314219.

POUL ERIK SØLGAARD, politi-assistent, født d. 6.-9.-1949, søn af Kristiane og Anders Sølgaard, gift d. 17.-9.-1977 med Hanne Vibeke Madsen, assistent, født d. 13.-1.-1954, datter af Margit og Hans Karl Madsen. Parret har børnene: Michael, født d. 26.-7.-1978, Bjarke, født d. 30.-8.-1983 og Christina, født d. 30.-4.-1988.

P.E.S. arbejder på Hobro Politigård, han har været på Lundbæk Landbrugsskole og er medlem af skolebestyrelsen. Han overtog gården d. 1.-8.-1989 fra sin far Anders Sølgaard, P.E.S. forpagtede gården fra d. 1.-3.-1972, nuværende ejer er 3. generation. Ejendomsskyld 660.000. Areal 15,5 ha., heraf 1 ha. skov og bakker.

Stuehuset er opført i 1827 og restaureret omkr. 1957. Udbygningerne består af kvægstald og lade fra 1944 samt maskinhus fra 1920. Gården drives udelukkende med planteproduktion bestående af hvede, byg, ærter og raps. Der er 1 traktor samt varm og kold lufts tørreri. Maskinstation bruges til høst.

VAARSTVEJ 151, "KÆRVANG", VÅRST MARK, 9260 GISTRUP, tlf. 98-333198.

JØRN BLOK MADSEN, tømrer, født d. 7.-1.-1954, søn af Kirstine og Peder Blok Madsen.

J.B.M. er montør for Colorlux i Esbjerg. Han overtog gården d. 15.-3.-1985 fra sin mor Kirstine Blok Madsen, nuværende ejer er 3. generation.

Ejendomsskyld 890.000. Areal 13,1 ha., heraf 0,5 ha. eng.

Stuehuset er opført i 1907 og restaureret indvendigt. Udbygningerne består af lade, maskinhus og garage. Gården drives udelukkende med planteproduktion bestående af korn og raps. Der er 1 traktor, plansilo og varm lufts tørreri. Maskinstation bruges til høst.

VAARSTVEJ 270, "BAUNEHØJGAARD", VÅRST, 9260 GISTRUP, tlf. 98-333035.

HENNING ANDREAS THORN, gårdejer, født i 1951, søn af Esther og Erling Thorn, gift i 1986 med Dorte Grud, sygeplejerske, født i 1953, datter af Ellen og Poul Nielsen. Parret har børnene: Trine, født i 1985 og Sofie, født i 1987.

H.A.T har været på Lundbæk Landbrugsskole, han er i repræ-

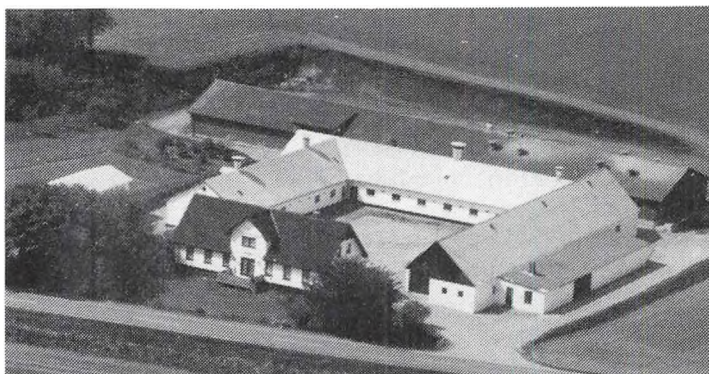

sentantskabet for Slagteriet Sundby-Wenbo. Han overtog gården i 1977 fra sin far Erling Thorn.

Ejendomsskyld 2.130.000. Areal 40 ha.

Stuehuset er opført i 1939 og restaureret flere gange. Udbygningerne består af 4 svinestalde, hvoraf 2 er fra 1939, 1 fra 1977 og 1 fra 1989, lade fra 1939, maskinhus og gylletank. Gården drives med en svineproduktion på 250 årssøer, der produceres ca. 5.000 slagtesvin årligt. Planteproduktionens salgsafgrøder er raps og ærter. Der er 2 traktorer, mejetærsker samt varm og kold lufts tørreri. På gården er der 1 fast medhjælper og der bruges maskinstation til skårlægning og kalkudkørsel. Gården drives sammen med Vaarstvej 271.

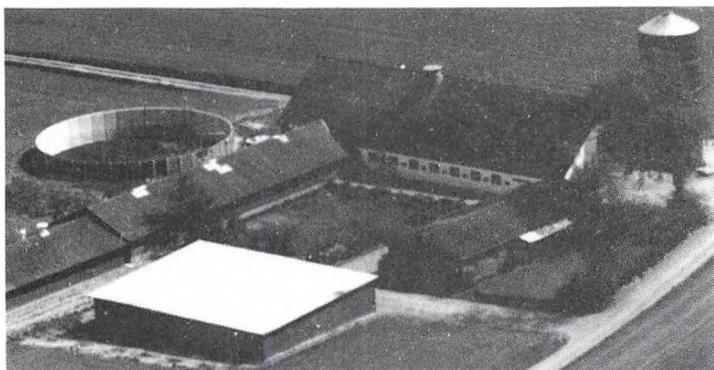

VAARSTVEJ 271, "SKÅRUPSMINDE", 9260 GISTRUP, tlf. 98-333035.

HENNING ANDREAS THORN, gårdejer, omtales under Vaarstvej 270.

H.A.T. overtog gården i 1986 fra Thorkild Kristensen.

Ejendomsskyld 1.900.000. Areal 36,7 ha.

Bygningerne består af stuehus, 3 svinestalde, som er renoveret i 1986 og 1989, lade ovenpå den

ene svinestald, maskinhus, gastæt silo og gylletank. Gården drives sammen med Vaarstvej 270.

VAARSTVEJ 279, "ANNASMINDE", FJELLERAD, 9260 GISTRUP, tlf. 98-333220.

TAGE THORN LARSEN, gårdejer, født d. 12.-7.-1938, søn af Edith og Lars Christian Larsen, gift d. 25.-7.-1967 med Tove Byrialsen, hjemmesygeplejerske, født d. 16.-8.-1941, datter af Katrine og Anders Byrialsen. Parret har børnene: Lars, født d. 28.-3.-1969, Jane, født d. 12.-2.-1971, Anders, født d. 8.-8.-1976 og Hanne, født d. 7.-1.-1978.

T.T.L. overtog gården d. 1.-7.-1967 fra sin far Lars Christian Larsen.

Ejendomsskyld 2.800.000. Areal 43 ha., heraf 6 ha. eng.

Stuehuset er opført i 1906 og restaureret i perioden 1972-1974. Udbygningerne består af 3 svinestalde, lade, maskinhus og gylletank. Gården drives med en svineproduktion på ca. 100 årssøer, der produceres slagtesvin, desuden er der en minkfarm på 800 tæver. Der er 1 fast medhjælper.

VAARSTVEJ 288, "LERVANG", FJELLERAD, 9260 GISTRUP, tlf. 98-333558.

OLE RAVN, tømrer, født d. 25.-10.-1953, søn af Marie og Anders Ravn, gift d. 9.-5.-1982 med Guadalupe López, født d. 5.-10.-1954, datter af Mauricia Ravelo og Luis López. Parret har datteren Susana, født d. 4.-5.-1988.

O.R. overtog gården d. 1.-12.-1983 fra Søren Jensen.

Ejendomsskyld 470.000. Areal 7,2 ha.

Stuehuset er opført i 1938 og restaureret i 1988. Udbygningerne består af kvægstald, lade og maskinhus, alle fra 1938. Besætningen er på 6 ammekøer og 10 slagtekalve alle krydsninger. Der er 1 traktor og halmfyr. Maskinstation bruges til en del af markarbejdet.

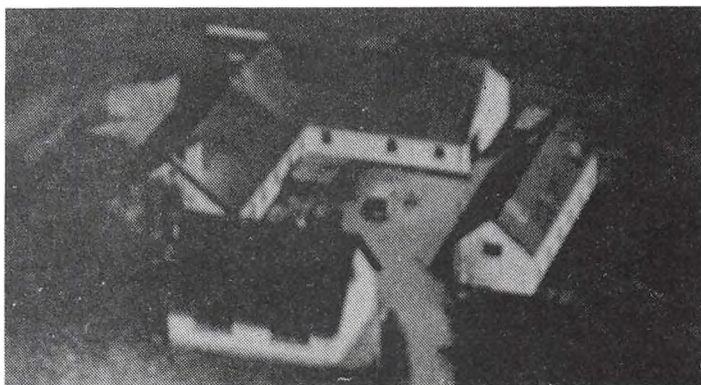

ÆRTEBJERGVEJ 2, "ÆRTEBJERGGAARD", ELLIDSHØJ, 9230 SVENSTRUP.
GREGERS SØREN WINTHER, omtales under Fredenslundvej 25, Skørping Kommune.
G.S.W. overtog gården d. 1.-4.-1984 fra Gudrun Jensen.
Ejendomsskyld 1.400.000. Areal 38 ha, heraf 4 ha. eng og 5 ha. skov.
Stuehuset er opført ca. 1920 og restaureret 1989/90. Avlsbygningerne består af lade, tørreri og garage, alle fra 1989. Planteproduktionens salgafgrøder består af kotrn, raps, frøgræs og ærter. Der er plantørreri. G.S.W. ejer og driver også ejendommene Fredenslundvej 25, Skørping Kommune, hvor han også er bosat, og Flødalsvej 25, Ålborg Kommune.

ØRUM MOSEVEJ 2, NØRKÆR, GRINDSTED, 9310 VODSKOV, tlf. 98-286015.
JENS PETER JENSEN, gårdejer, født d. 2.-8.-1908, søn af Mariane og Christian Jensen, gift d. 20.-7.-1942 med Jenny Jensen, husmor, født d. 12.-5.-1908, datter af Bine og Niels Christian Jensen. Parret har sønnen Niels Christian.
J.P.J. overtog gården d. 26.-7.-1946 fra Anton Much.
Areal 21 ha. J.P.J. driver selv 3 ha. resten af jorden er bortforpagtet til sønnen Niels Christian.
Stuehuset er opført i 1962. Udbygningerne består af kvægstald og svinestald fra 1954, lade fra 1800-tallet og maskinhus fra 1938.

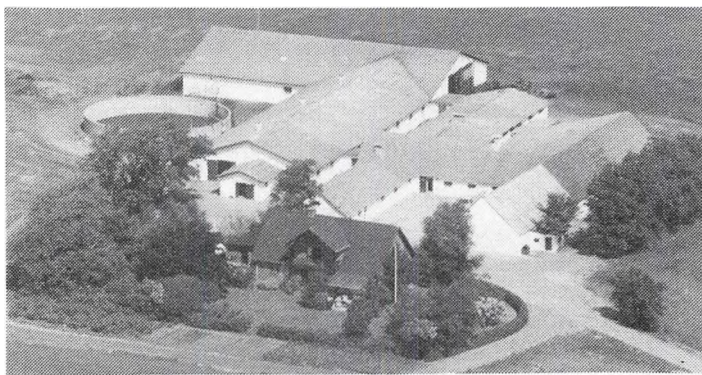

ØRUM MOSEVEJ 19, "ØSTERHOLT", GRINDSTED KÆR, 9320 HJALLERUP, tlf. 98-286009.
VILLY AAGAARD NIELSEN, gårdejer, født d. 8.-5.-1947, søn af Ingeborg og Marinus Nielsen, gift d. 22.-9.-1973 med Helle Gullaksen, medhjælpende hustru, født d. 4.-9.-1952, datter af Kirsten og Sven Gullaksen. Parret har børnene: Jette, født d. 20.-6.-1975, Dorthe, født d. 21.-9.-1977, Trine, født d. 22.-3.-1983

og Per, født d. 15.-8.-1984.

V.AA.N. har været på Asmildkloster Landbrugsskole, han er næstformand i D.L.G. for Vendsyssel og Han Herred, samt er i repræsentantskabet for D.L.G. og i bestyrelsen for Akafa. Han overtog gården i 1972 fra sine forældre.
Ejendomsskyld 2.000.000. Areal 50 ha., heraf tilkøbt 22 ha. Derudover er der lejet 35 ha.

Stuehuset er opført i 1954 og restaureret flere gange senest i 1987. Udbygningerne består af kvægstalde fra 1978 og 1989, svinestald fra 1960, lade fra 1981, maskinhus fra 1920 er tilbygget i 1974, foderhus fra 1981, gylletank og køresilo. Gården drives med en kvægproduktion på 80 årskøer, 90 ungdyr og 30 slagtekalve af racen SDM, desuden produceres der 350 slagtesvin årligt. Planteproduktionens salgafgrøder er ærter og raps. Der er 3 traktorer, mejetærsker, plansilo, varm lufts tørreri og der anvendes staldvarme til opvarmning af stuehuset. Der er 2 faste medhjælpere på gården, som drives sammen med Ørum Mosevej 20.

ØRUM MOSEVEJ 20, GRINDSTED KÆR, 9320 HJALLERUP, tlf. 98-286009.

VILLY AAGAARD NIELSEN, gårdejer, omtales under Ørum Mosevej 19.

V.AA.N. overtog gården i 1986 fra Jørgen Christensen.

Ejendomsskyld 1.270.000. Areal 30 ha.

Stuehuset er opført i 1920 og restaureret i 1980. Udbygningerne består af svinestalde fra 1970 og 1975 samt lade fra 1975. Gården drives med en slagtesvineproduktion på 400 stk. årligt. Planteproduktionens salgafgrøder er raps og ærter. Der er plansilo og varm lufts tørreri. Gården drives sammen med Ørum Mosevej 19.

ØSTER HALNE HEDEVEJ 4, "HOLMSMINDE", 9430 VADUM, tlf. 98-271133.

HENRY CHRISTIANSEN, gårdejer, født d. 14.-6.-1921, søn af Marinus Christiansen.

Henry Christensen har været på St. Restrup Husmandsskole. Han overtog gården d. 1.-8.-1963 fra sin far Marinus Christensen, gården har været i slægtens eje siden 1915. Ejendomsskyld 320.000. Areal 10 ha., der er frasolgt 4 ha., der 0,5 ha. mose. Der er forpagtet 4,6 ha.

Bygningerne består af stuehus, kvægstald, lade og 3 maskinhuse. Gården drives udelukkende med planteproduktion bestående af raps. Der er 2 traktorer, 2 mejetærskere, 3 kartoffeloptagere og 1 kornsilo. H.C. driver lidt maskinstation fra ejendommen.

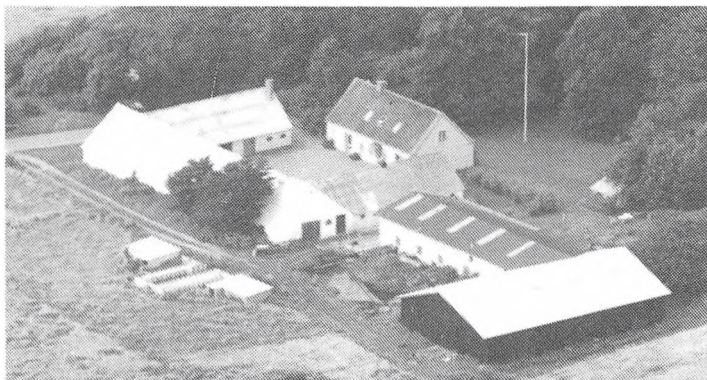

ØSTER HALNE HEDEVEJ 30, "DOKKEDAL", HEDEN, 9430 VADUM, tlf. 98-268451.

GEORG REFSTRUP, gårdejer, født d. 28.-10.-1929, søn af Aage Refstrup, gift d. 2.-7.-1955 med Elly Margrethe Conradsen, datter af Søren Conradsen. Parret har børnene: Søren, født d. 16.-9.-1955 og Anette, født d. 4.-5.-1959.

G.R. har været på Borris Landbrugsskole. Han overtog gården

d. 20.-5.-1955 fra Christian Jensen Dokkedal.

Ejendomsskyld 1.050.000. Areal 31 ha., heraf tilkøbt 12 ha., der er frasolgt 5,5 ha. Stuehuset er restaureret i 1960. Udbygningerne består af 3 svinestalde og 1 lade. Gården drives med en svineproduktion på 30 årssøer, og der produceres ca. 500 slagtesvin årligt. Planteproduktionens salgsafgrøder er raps og ærter. Der er 2 traktorer, 1 mejetærsker, plansilo, kold lufts tørreri og halmfyr.

ØSTER HASSING VEJ 40, "MØLGAARD", LANGHOLT, 9310 VODSKOV, tlf. 98-256795.

JENS AAGE CHRISTENSEN og ELSE BILDE CHRISTENSEN, gårdejere.

J.AA.C. er født d. 8.-4.-1928, søn af Hansine og Marius Andreas Christensen, gift d. 5.-11.-1960 med Else Bilde Fogh, født d. 25.-2.-1939, datter af Mathilde og Valdemar Bilde Fogh. Parret har børnene: Lisbeth, født d. 9.-3.-1962, Ole, født d. 8.-5.-1964 og Henrik, født d. 27.-6.-1967.

J.AA.C. har været på Kærehave Landbrugsskole. Han overtog gården d. 16.-11.-1974 fra Anthon Pejstrup.

Ejendomsskyld 1.520.000. Areal 38 ha., heraf tilkøbt 7 ha. Derudover er der lejet 2,8 ha.

Stuehuset er opført i 1890 og restaureret i 1982-83. Udbygningerne består af 3 svinestalde fra 1900, 1952 og 1980, maskinhus fra 1982, foderhus fra 1900 og gylletank. Gården drives med en svineproduktion på 110 årssøer, der sælges ca 1.450 smågrise og 600 slagtesvin årligt. Planteproduktionens salgsafgrøder er ærter, raps og kartofler. Der er 3 traktorer, plansilo og korntørreri. Der bruges maskinstation til en del af markarbejdet.

ØSTER HASSING VEJ 44, "ØSTER MØLBAK", LANGHOLT, 9310 VODSKOV, tlf. 98-255073.

FLEMMING STAAL NIELSEN, klubassistent, født d. 15.-4.-1953, søn af Ruth og Arnold Nielsen, gift d. 31.-5.-1988 med Karin Søe Simonsen, pædagog, født d. 13.-8.-1955, datter af Anna og Aage Simonsen. Parret har børnene: Simon, født d. 19.-11.-1982 og Thilde, født d. 24.-9.-1986.



Flemming Staal Nielsen overtog gården d. 1.-5.-1988 fra Kristian Larsen. Ejendomsskyld 320.000. Areal 2,8 ha. Jorden er udlejet.

"Øster Mølbak"s stuehus er opført i 1929. Udbygningerne består af kvægstald, lade og maskinhus alle fra 1929. Der er 1 traktor og halmfyr. Maskinstation bruges til halmpresning.

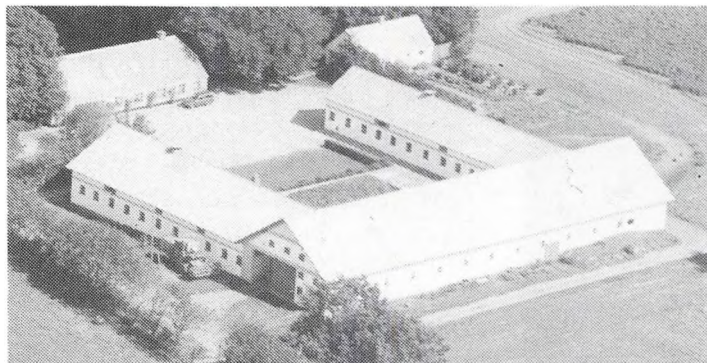

ØSTER HASSING VEJ 60, "TRANHOLMGAARD", LANGHOLT, 9310 VODSKOV, tlf. 98-257509. POUL BADSBERG, politiassistent, født d. 24.-2.-1956, søn af Kathrine og Jens Badsberg, bor sammen med Ann Merete Ovesen, overassistent, født d. 21.-6.-1959, datter af Bodil og Erik Ovesen. Parret har datteren Katrine, født d. 23.-4.-1988.

P.B. overtog gården d. 1.-11.-1989 fra sin far Jens Badsberg.

Ejendomsskyld 1.710.000. Areal 77,7 ha., heraf 6 ha. skov og 7 ha. eng og mose. Derudover er der lejet 5 ha.

Stuehuset er opført i 1870 og restaureret senest i 1989. Udbygningerne består af kvægstald, svinestald og lade alle fra 1933, samt gylletank. Besætningen er på 17 ammekøer, 8 ungdyr og 17 slagtekalve af racen Simmentaler. Planteproduktionens salgsafgrøder er kartofler, frøgræs, korn, ærter og raps. Der er 2 traktorer, 1 mejetærsker, tårnsilo, kold lufts tørreri og halmfyr. Der bruges maskinstation til kartoffelhøsten.

FOTO TIL BRØNDERSLEV KOMMUNE
indgået efter redaktionens slutning.

FINKEVEJ 59, "ELMELUND", V. LINDERUP, 9700 BRØNDERSLEV, tlf. 98-838105.

VERNER JENSEN, omtales side 21.



HAMMELMOSEVEJ 81, GL. HAMMELMOSE MARK, 9700 BRØNDERSLEV, tlf. 98-887496.

VILLY JENSEN, gårdejer, omtales side 30.

FOTO TIL HJØRRING KOMMUNE (GL. HJØRRING AMT, Bind I)
indgået efter redaktionens slutning.

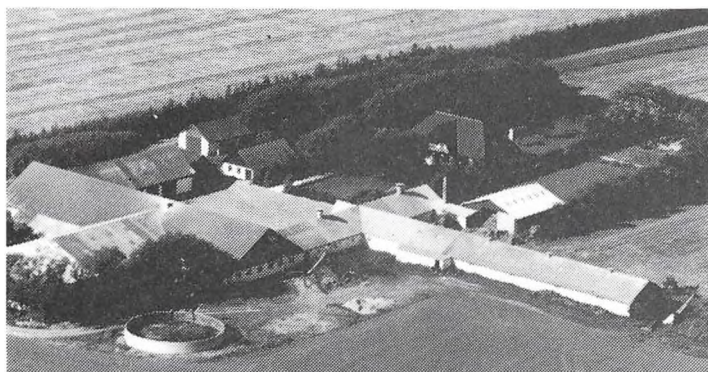

MØLLEBAKKEVEJ 260, "STØRUP",
SKALLERUP, 9800 HJØRRING,
tlf. 98-968151.
ALFRED OLESEN.

FOTO TIL SÆBY KOMMUNE (GL. HJØRRING AMT, Bind I)
indgået efter redaktionens slutning.

STENHØJVEJ 610, "VESTER
HALE", STENHØJ, 9900 FREDE-
RIKSHAVN, tlf. 98-475185.
HENNING JENSEN.

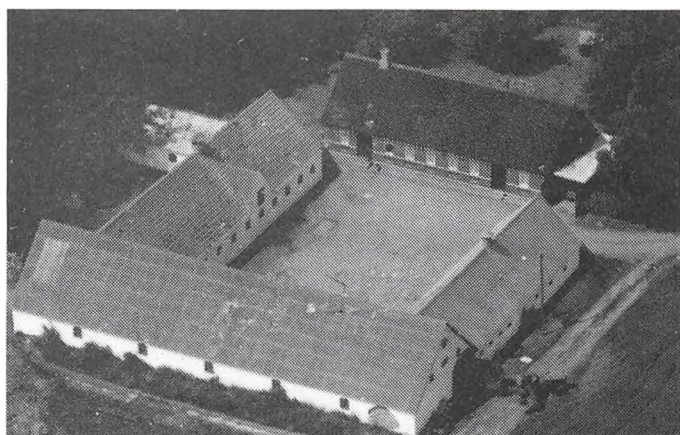

Register for
BRØNDERSLEV KOMMUNE

Amborgvej	5 -	Koldbrovej	56 - 57
Bakholmvej	5 - 6	Kraghedevej	57 - 59
Birkmosevej	6 - 8	Krattetvej	59 - 61
Bjergbakvej	8 - 9	Krogholmvej	61 -
Bonbethvej	9 - 10	Kræmmergårdsvej	61 - 62
Bredningen	10 - 11	Kvishøjvej	62 -
Brunbakkevej	11 - 12	Kærvangsvej	62 - 63
Børglumvej	12 -	Langbrovej	63 - 64
Dalgaardsvej	13 -	Linderupgårdsvej	64 - 65
Dybvadvej	13 - 14	Lindevej	65 -
Dyrehaven	14 -	Lundensvej	65 -
Dårbakvej	15 -	Lupinvej	66 -
Egebakvej	15 -	Lyngvej	66 -
Egelundsvej	15 - 16	Lærkevej	66 - 68
Emvej	16 - 17	Løkkenvej	68 - 71
Engsigvej	17 - 18	Manna Mosevej	71 - 72
Enighedsvej	18 -	Mellerupvej	72 - 73
Filholmvej	18 - 20	Mindevej	73 - 74
Finkevej	20 - 21	Mosbjerggårdsvej	74 -
Flyvbjergvej	21 -	Mustedvej	74 -
Frihedsvej	21 -	Mylundvej	74 -
Fruensgårdsvej	22 -	Møgelhøjsvej	75 -
Fyrrevej	22 -	Mølholmvej	75 - 76
Gl. Klæstrupvej	22 - 23	Nakkebjergvej	76 - 77
Granvej	23 -	Nejstvej	78 -
Grishøjgårdsvej	23 - 25	Nibstrupvej	78 - 79
Guldregnvej	25 -	Ny Hammelmosevej	79 -
Hallundkær	25 - 27	Ny Vestergårdsvej	79 -
Hallundvej	27 - 29	Øustrup Møllevej	80 -
Hammelmose Engvej	29 -	Paldervej	81 -
Hammelmosevej	29 - 31	Pølundvej	81 -
Hebbelstrupvej	31 - 33	Risholmvej	81 - 82
Hedegårdsvej	33 -	Røgelhedevej	82 - 83
Hellumvej	33 -	Saltumvej	83 - 84
Hjallerupvej	33 - 34	Sankelmarksvej	84 -
Hjelmstedvej	34 - 35	Serritslevvej	84 - 85
Hjermitslevgårdsvej	35 -	Skagensvej	85 - 86
Hjulskovvej	35 - 36	Skarvadvej	86 -
Hjørringvej	36 - 37	Smerstedvej	86 - 87
Hollenstedvej	37 - 40	Smørkrogen	87 -
Holtevej	40 - 41	Sneppevej	87 -
Horsevadvej	41 -	Solsortvej	88 -
Hulknøsevej	41 - 42	Spurvevej	88 -
Hummelhedevej	42 - 43	Stadevej	88 - 89
Huultgårdsvej	43 -	Starengvej	89 - 91
Hvidbakvej	43 - 44	Stavadvej	92 - 94
Hvilshøj Mark	44 - 45	Steffenhøj	94 - 95
Hvilshøjvej	45 - 47	Sterupvej	95 - 96
Højenevej	47 - 49	Stubdrupvej	96 -
Håndsbækvej	49 - 50	Svennumvej	96 -
Jens Thisevej	50 - 51	Svinget	97 - 98
Jerslevvej	51 -	Søhedenvej	98 -
Kalumvej	51 - 52	Søndersig	98 - 99
Kjølskevej	52 - 54	Taffelgårdsvej	100 - 103
Klovnhøjvej	54 - 55	Taksvej	103 -
Klæstrupvej	55 - 56	Thise Kærvej	103 -

Tingtrævej	103 -
Trangetvej	103 - 104
Tømmerbyvej	105 - 106
Tårsvej	106 -
Ulvhøjvej	107 -
Vanggårdsvej	107 - 108
Vesterholtvej	108 -
Vibekevej	108 - 109
Vibsigvej	109 -
Vildmosevej	109 -
Vrendstedvej	109 - 110
Ørumvej	110 - 111
Øster Grønskovvej	111 -
Øster Linderupvej	111 -
Øster Mellerupvej	112 -
Østervangsvej	112 -
Øster Stokbrovej	112 -
Østervangsvej	112 -
Ågårdsvej	112 - 113
Åholmvej	113 -
Ålborgvej	113 -

Register for
FJERRITSLEV KOMMUNE

Aggersundvej	115- 118	Thorup Strandvej	176- 178
Aldrupvej	118- 120	Tinglavgårdsvej	178- 179
Alvejen	120- 121	Trustrupvej	179- 180
Bakkevej	121 -	Udklitvej	180- 181
Bejstrupvej	121- 124	Udmarksvej	181- 182
Blegebrøndevej	124- 125	Ullerupvej	182- 184
Bonderup Østergade	125 -	Vangvejen	184- 185
Bygholmvejle	126 -	Vustholmevej	185- 187
Dronningholmsvej	126- 127	Ørebrovej	187- 188
Drøstrupvej	127- 129	Øslev Byvej	188- 189
Engvej	129 -	Øslevvej	189- 191
Fuglsangvej	129- 130	Ågårdsskovvej	192 -
Fuglskærvej	130 -	Ålborgvej	192- 194
Grønhøjvej	130- 131	Ålegårdsvej	194- 195
Gundestrupvej	131 -		
Gøttruphavevej	131- 132		
Gøttrupholmevej	132 -		
Gøttrupvej	132- 136		
Haverslev Kærvej	136 -		
Havvejen	136 -		
Hedegårdsvej	136- 137		
Hingelbjergvej	137- 138		
Hjortdalvej	138- 139		
Holmsøvej	139- 141		
Husbymøllevej	141 -		
Husbyvej	141- 143		
Hødeshøjvej	143 -		
Højlandsvej	143- 144		
Kettrupvej	144- 145		
Kirkedalsvej	145- 146		
Kirkevænget	146 -		
Klim Markvej	146- 147		
Kollerup Strandvej	147 -		
Kragholmvej	147- 148		
Lejrmarksvej	148 -		
Lørstedvej	148- 151		
Løvhøjsvej	151 -		
Manstrupvej	151- 152		
Myagervej	152- 153		
Møllevejen	153- 155		
Nørmarken	155 -		
Nørtorupvej	155- 158		
Oddevej	158- 160		
Rugholmvej	160 -		
Sandvejen	160- 161		
Sigurdholmsvej	161- 163		
Skærmvej	163- 164		
Skråvejen	164 -		
Slettestrandvej	165 -		
Stjerslevvej	165- 166		
Stubmøllevej	166 -		
Svinkløvvej	166- 168		
Tanderupgårdsvej	168 -		
Terpvej	168- 169		
Thistedvej	169- 172		
Thorupholmevej	172- 176		

Register for
FREDERIKSHAVN KOMMUNE

Albækvej	197 -
Bjørnsigvej	198 -
Blakshøjgårdvej	198 - 199
Bolmøllevej	199 - 200
Borgervej	200 -
Brønderslevvej	200 - 201
Buddevej	201 -
Egetsvej	202 -
Faurholtvej	202 - 203
Gravensmindevej	203 -
Guldbækskærvej	203 - 204
Hammerholtvej	204 -
Hulsigvej	204 -
Kammervej	205 -
Katsigvej	205 -
Kragkærvej	205 -
Lendumvej	205 - 206
Lindetvej	206 -
Nørgårdsvej	206 - 207
Ravnholtvej	207 -
Ravnshøjvej	208 -
Ravntoftvej	208 - 209
Ribberholtvej	209 -
Rydalvej	209 - 211
Rysholtvej	211 - 212
Rævdalvej	212 -
Skagensvej	212 - 213
Skudsigvej	213 -
Sludstrupvej	213 - 215
Sortkærvej	215 -
Thornshedevej	215 - 216
Tuenvvej	216 - 217
Vasenvvej	217 -
Vognsbækvej	217 -
Vrangbækvej	217 - 218
Østermarksvej	218 -
Øster Rør Vej	218 - 219

Register for
HALS KOMMUNE

Abildbak	221 -
Akærvej	221 - 223
Bredheden	223 - 224
Brodam	224 -
Bymarken	224 - 225
Dankærvej	225 -
Drøvten	225 - 226
Egetved	226 -
Ellevevej	226 -
Elsamvej	226 - 227
Fladkærvej	227 -
Gettrupvej	227 - 229
Halsvej	229 - 230
Hjortrimmenvej	230 - 231
Holtetgårdsvej	231 - 232
Holtetvej	232 - 234
Hou Engvej	234 - 235
Houvej	235 - 238
Hovgårdsvej	238 - 239
Kabelvej	239 -
Kanalvejen	239 - 240
Krabbesbrovej	240 - 241
Kærvej	241 - 242
Langtvedvej	242 - 243
Mandelvej	243 -
Melholtvej	243 - 244
Mølholtvej	244 - 245
Mølstedvej	245 -
Måholtvej	245 -
Nefovej	245 - 246
Nejrupvej	246 -
Nejsigvej	246 -
Nordkær	246 - 248
Nymark	248 -
Nøringen	248 - 249
Nørrehedevej	249 -
Nørreskovvej	249 - 250
Ravnskovvej	250 -
Rimmerne	250 - 251
Rimmervej	251 - 252
Rottrupvej	252 - 253
Rørholtvej	253 -
Skindbjergvej	253 - 254
Skivervej	254 - 255
Skovhusvej	255 - 256
Spurvemosen	256 -
Stokbrovej	256 - 257
Sønderskovvej	257 - 260
Teglgårdsvej	260 -
Ulsted Kærvej	261 -
Ulstedvej	261 -
Vesterhedensvej	261 -
Vestermarken	262 -
Vestervangsvej	262 -
Øster Hassingvej	262 - 263
Ålborgvej	263 - 264

Register for
LÆSØ KOMMUNE

Byrumvej	265 - 266
Danzigmannvej	266 -
Egegårdsvej	267 -
Fædrelandsvejen	267 - 268
Gl. Østerbyvej	268 -
Gårdenesvej	269 -
Havnevej	269 -
Klitvej	269 -
Kokvadgårdsvej	269 -
Kokvadvej	269 - 270
Kongevejen	270 - 271
Lille Strandgårdsvej	271 -
Museumsvej	271 -
Præstevejen	271 - 272
Skovensgaardsvej	272 - 273
Stoklundvej	273 - 274
Storhavevej	274 - 275
Strandvejen	275 -
Søndergaardsvej	275 -
Sdr. Kirkevej	276 -
Tørkerivej	276 - 279
Østerbyvej	279 -

Register for
PANDRUP KOMMUNE

Alstrupvej	283-	Østrupvej
Bloklusvej	284-	
Blæshøjvej	284 - 285	
Bonkenvej	285-	
Brødslevvejen	285 - 286	
Ejerstedvej	286 - 287	
Engesgaardsvej	287 -	
Enghavevej	287 -	
Engvejen	287 -	
Faarupvej	287 - 289	
Gl. Kvorupvej	289 -	
Grønborgvej	289 -	
Gråstenvej	289 - 291	
Gaaen	291 -	
Haugaardsvej	291 - 292	
Hedevejen	292 -	
Helledivej	292 - 293	
Horsedalsvej	293 -	
Højensgaardsvej	293 -	
Ingstrupvej	293 - 294	
Kettrupvej	294 -	
Kirkebakvej	294 -	
Klovborgvej	294 -	
Kvorupvej	294 - 297	
Kædegaardsvej	297 -	
Kærbyvej	297 -	
Kærgaardsvej	297 -	
Lundbækvej	297 - 298	
Lundergaardsvej	298 -	
Løthvej	298 - 299	
Møllebækvej	299 - 300	
Neestvej	300 -	
Nørregade	300 - 301	
Omfartsvejen	301 - 302	
Pandrup Markeng	302 -	
Pilevej	302 -	
Pælevej	302 -	
Rendbækvej	302 - 303	
Sdr. Lundbak	304 -	
Sdr. Ringvej	304 -	
Skjulsmarksvej	304 -	
Skjødsholmsvej	304 - 306	
Skolevej	306 -	
Slotsvej	306 - 307	
Smedegaardsvej	307 -	
Solvejen	307 -	
Storgaardsvej	307 - 308	
Stridevej	308 - 309	
Søkærvej	309 -	
Søndergade	309 - 310	
Tinghøjgade	310 - 311	
Torpet	311 -	
Trekroner	311 -	
Trudslevvej	311 -	
Vesterhavsvej	311 -	
Voldkærvej	311 -	

Register for
SINDAL KOMMUNE

Abildgårdsvej	315 -	Terkildsvej	353 -
Albækvej	315 - 316	Tislumvej	353 - 354
Astrupvej	316 -	Tuenvej	354 - 355
Baggesvognsvej	316 - 318	Taarsvej	355 - 356
Bindslevvej	318 - 319	Ugiltvej	356 - 358
Bjergvej	319 -	Vangshøjvej	358 -
Bjørnsbækvej	319 - 320	Vesterhedevej	359 -
Bolejevej	320 -	Volstrupvej	359 -
Brasholtvej	320 - 321		
Bredmosevej	321 -		
Bækstedvej	321 - 322		
Bøgstedvej	322 -		
Dalsagervej	322 - 323		
Dalgårdsvej	323 -		
Danmarksgade	323 -		
Damlyvej	323 - 324		
Dvergetvedvej	324 - 325		
Enghavevej	325 -		
Frederikshavnsvej	325 - 326		
Glimsholtvej	326 - 327		
Gl. Sindalvej	327 - 328		
Grimmeshavevej	328 -		
Grimshavevej	328 - 329		
Halemøllevej	329 -		
Hjørringvej	329 - 330		
Holmenvej	330 -		
Højbjergvej	330 - 331		
Jerupvej	331 - 332		
Karlsmindevej	332 - 333		
Kjølholtvej	333 -		
Knoppenvej	333 -		
Kringelmosevej	334 - 335		
Lendumvej	335 - 336		
Løthvej	336 - 337		
Melbækvej	337 -		
Mosbjergvej	337 - 339		
Mølgårdsvej	339 -		
Mølskovvej	339 - 340		
Måstrup Hedevej	340 - 341		
Måstrupvej	341 - 342		
Nejstvej	342 -		
Nordkapvej	342 -		
Nørregårdsvej	342 - 344		
Nørskovvej	344 - 345		
Porsenvej	345 -		
Rammelhøjvej	345 - 347		
Rødebrovej	347 -		
Rålundvej	347 - 348		
Skovbovej	348 -		
Skolevej	348 -		
Skærumvej	348 - 349		
Stenhøjvej	349 - 351		
Stokholmvej	351 -		
Sønderbakvej	351 - 352		
Teklaborgvej	352 -		
Terkelsvej	352 -		

Register for
ÅLBORG KOMMUNE

Barbaraskvej	361 - 362	Restrup Kærvej	400 -
Bredholtvej	362 -	Restrup Skovvej	400 - 401
Brådalvej	362 -	Romdrupvej	401 - 403
Egestedvej	363 -	Rærupvej	403 -
Elkjærvej	363 -	Rævedalsvej	403 - 404
Endelstedvej	364 -	Råhøj	404 -
Espelunden	364 - 365	Sindholtvej	404 -
Essendrupvej	365 -	Skovdalsvej	404 - 406
Faurholtvej	365 - 366	Skovmarkvej	406 - 407
Ferslev Byvej	366 - 367	Skovstrupvej	407 -
Ferslevvej	367 - 368	Stenstuevej	407 - 408
Fjellerad Bygade	368 -	Stidsholtvej	408 -
Flamsledvej	368 - 369	Stokbrohedevej	408 - 409
Flødalvej	369 -	Støvringvej	409 - 410
Færgestedvej	369 -	Sulsted Kirkevej	410 - 411
Gammel Lyngdrupvej	369 - 370	Sæbyvej	411 -
Graverhusvej	370 - 371	Sæderupvej	411 - 412
Gravsholtvej	371 - 373	Sølgårdvej	412 - 413
Gultentorpvej	373 - 375	Sønderholm Hedevej	413 - 415
Gunderupvej	376 -	Tjelevej	415 -
Hadsund Landevej	376 -	Torderupvej	415 -
Halsvej	376 - 377	Tostrup Brovej	415 - 416
Hedeageren	377 -	Tostrupvej	416 - 418
Hedetofte	377 -	Trælbjergvej	418 -
Hejbækvej	377 -	Tvedenvej	419 -
Hobrovej	378 -	Tylervej	419 -
Højrimmenvej	378 - 379	Tylstrup Hedevej	419 -
Håls Bygade	379 -	Tylstrup Nørrehede	419 -
Kammerherevej	379 - 380	Uggerhalnevej	420 -
Klarupvej	380 -	Vester Halne Vej	420 - 421
Korsbrovej	380 -	Vestvej	421 -
Kragevej	380 -	Vissevej	422 -
Kuskgårdsvej	381 -	Vodskovvej	422 -
Kyvsgårdvej	381 - 382	Vokslevvej	422 - 424
Kæragerholmvej	382 -	Volsted Bygade	424 -
Langbrokrovej	382 -	Volsted Skolevej	424 -
Lille Dallvej	382 - 383	Volstrupvej	425 -
Lille Volstrupvej	383 - 384	Vævergårdsvej	425 - 426
Luneborgvej	384 - 387	Vaarstvej	426 - 429
Lyngdrupvej	387 -	Ærtebjergvej	430 -
Mellemholmvej	387 -	Ørum Mosevej	430 -
Milbakvej	387 - 388	Øster Halne Hedevej	430 - 431
Mindevej	388 -	Øster Hassing Vej	431 - 432
Mjels Bygade	388 - 389		
Munbækvej	389 - 390		
Mysagervej	390 -		
Møgelmosevej	390 -		
Nibevej	390 - 392		
Nyrupvej	392 - 394		
Nørholmsvej	394 -		
Nørrelangvej	394 - 396		
Nøvlingvej	396 -		
Oppelstrupvej	397 - 398		
Polshøjvej	398 - 399		
Poulstrupvej	399 - 400		
Restrup Engvej	400 -		