



## Dette værk er downloadet fra Danskernes Historie Online

**Danskernes Historie Online** er Danmarks største digitaliseringsprojekt af litteratur inden for emner som personalhistorie, lokalhistorie og slægtsforskning. Biblioteket hører under den almennyttige forening Danske Slægtsforskere. Vi bevarer vores fælles kulturarv, digitaliserer den og stiller den til rådighed for alle interesserede.

### Støt Danskernes Historie Online - Bliv sponsor

Som sponsor i biblioteket opnår du en række fordele. Læs mere om fordele og sponsorat her: <https://slaegtsbibliotek.dk/sponsorat>

### Ophavsret

Biblioteket indeholder værker både med og uden ophavsret. For værker, som er omfattet af ophavsret, må PDF-filen kun benyttes til personligt brug.

### Links

Slægtsforskerens Bibliotek: <https://slaegtsbibliotek.dk>

Danske Slægtsforskere: <https://slaegt.dk>

# DANSKE GÅRDE I TEKST OG BILLEDER

STORSTRØMS AMT

BIND II

MØN OG FALSTER

MØN  
NYKØBING  
NØRRE ALSLEV  
STUBBEKØBING OG  
SYDFALSTER KOMMUNER

## F O R O R D

Bogen "Danske Gårde i Tekst og Billeder" omfatter danske landbrug, uden skelen til størrelse, hvad areal angår.

Vi har bestræbt os på, at få alle bestående landbrug medtaget, vore konsulenter har forsøgt at træffe alle, men da mange landbofamilier har udearbejde, bl.a. indenfor industrien, har vi til samtlige jordbrugere på Falster og Møn, sendt et brev vedlagt spørgeskema og returkuvert, for ad denne vej at få eventuelle ikke kontaktede landmænd med i bogen.

Værket bliver først og fremmest en håndbog, der i en kort, men dog så fyldig form, som en håndbog af denne art tillader, omhandler de forhold, som er af betydning og interesse for de beskrevne ejendomme.

Registreringen af de beskrevne ejendomme er foretaget efter beliggenhed, vejenes navne i alfabetisk orden, indenfor hver kommune.

Billedstoffet er nyt, i mange tilfælde fotograferet til formålet, bl.a. af Kastrup Luftfoto, i alle tilfælde udlånt af ejeren.

Alle luftfoto der er optaget af Kastrup Luftfoto og anvendt i bogen, opbevares i deres arkiv, der har farveoptagelser fra 1961 og fremefter. Samme område er fotograferet igen med ca. 5 års mellemrum. Der kan bestilles farveforstørrelser fra dette arkiv. Nærmere oplysninger på telefon 31 60 91 11.

Når vi har påtaget os udarbejdelsen af dette værk, er det sket efter opfordring fra mange danske landmænd. Vi ved, det er et stort og betydningsfuldt arbejde, som kun har sine fulde værdi, når alle oplysninger er rigtige; men med det kendskab som vore mange lokaltboende medarbejdere har til netop deres egn, mener vi, der her er udført et arbejde, således at vor landbrugslitteratur er blevet en god og nyttig håndbog rigere.

Oplysninger og fotos til denne bog er indsamlet i 1989/90.

FORLAGET GRØNNEDAL  
7100 Vejle.

## MØN KOMMUNE



AFRIKAVEJ 4, TOSTENÆS, 4792 ASKEBY, tlf. 55-817050.

HANS TAGE VERNER CHRISTOFFERSEN, parcellist, født d. 5.-3.-1916, søn af Marie og Poul Christoffersen, Hjelm, gift d. 22.-5.-1942 med Erna Johanne Petersen, født d. 25.-9.-1923, datter af Hedvig Helene og Ernst Petersen, Tostenæs. Parret har børnene: John, født d. 8.-1.-1944 og Ib, født d. 12.-5.-1950.

H.T.V.C. overtog gården d. 1.-2.-

1938 fra Hans Jørgen Jørgensen, der var plejeforældre for H.T.V.C's far. Ejendomsskyld 350.000. Areal 2,8 ha., deraf tilkøbt 1,7 ha. Jorden er bortforpagtet. Stuehuset er opført ca. 1850 og ombygget og moderniseret flere gange, derudover er der kombineret kvæg- og svinestald samt maskinhus fra 1968/69. Der er 1 traktor.

ASKEBJERGVEJ 6, "BYAGERGAARD", HÅRBØLLE, 4792 ASKEBY, tlf. 55-817719.

VERNER HANSEN, gårdejer, født d. 1.-8.-1962, søn af Esther og Henry Hansen, Askeby.

V.H. overtog gården d. 1.-7.-1987 fra Folmer Nielsen.

Ejendomsskyld 920.000. Areal 10,4 ha., her 0,3 ha. skov i Fane-fjord Skov.



BAKKEHØJVEJ 28, 4792 ASKEBY, tlf. 55-817335.

MARIE HANSEN, folkepensionist, født d. 20.-3.-1917, datter af Anna og Christian Hansen, Dammehave, gift d. 12.-6.-1938 med Harald Hansen, kommunekasserer, født d. 28.-6.-1912, søn af Karen og Hans Henrik Hansen, Askeby. Parret har børnene: Grethe, født d. 16.-3.-1940 og Peter Erik, født d. 19.-12.-1941 og død i 1972.

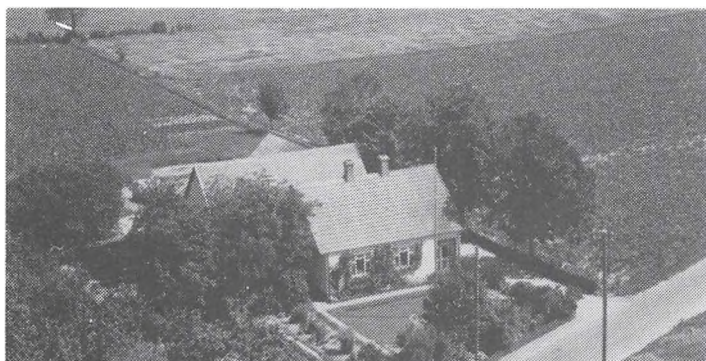

Parret er 2. generation på gården, som blev overtaget i 1956 fra H.H.'s far. Ejendomsskyld 530.000. Areal 5,5 ha., hvoraf noget er mose med grantræer. Jorden er bortforpagtet.

Stuehuset er opført i 1910 og løbende restaureret, kvægstald og svinestald er opført 1910 og maskinhus 1958.



BASNÆSVEJ 10A, "KÆRMOSEGAARD", RØDDINGE, 4780 STEGE, tlf. 55-816480.

NIELS FJORDHØJ, gårdejer, født d. 2.-10.-1961, søn af Martha og Gunnar Fjordhøj, Røddinge, gift d. 25.-6.-1983 med Hanne Løje, udearbejdende, født d. 24.-4.-1953, datter af Kirsten og Børge Løje, Bårse. Parret har børnene: Jesper, født d. 1.-5.-1974, Thomas, født d. 30.-10.-1976 og Morten, født d. 11.-11.-1986.

N.F. arbejder som traktorfører. Han overtog halvdelen af gården d. 1.-1.-1986. Stuehuset er opført i 1962 og tilbygget i 1973.

BASNÆSVEJ 10B, "KÆRMOSEGAARD", RØDDINGE, 4780 STEGE, tlf. 55-816163.

GUNNAR FJORDHØJ, gårdejer, født d. 15.-7.-1930, søn af Sofie og Niels Christian Pedersen, Tostenæs, gift d. 27.-3.-1956 med Martha Koch Hansen, født d. 3.-9.-1933, datter af Jensine og Rasmus Hansen, Røddinge. Parret har børnene: John, født d. 18.-6.-1952, Charlotte, født d. 31.-8.-1956, Jens-Jørn, født d. 26.-5.-1960, Niels, født d. 2.-10.-1961, Susanne, født d. 19.-2.-1965 og Bobby, født d. 4.-5.-1970.

G.F. har været på Haslev Landbrugsskole. Han overtog gården d. 1.-1.-1970 fra Jørgen Hansen.

Ejendomsskyld 2.180.000. Areal 32,4 ha., heraf tilkøbt 9,1 ha., der er 0,5 ha. skov. Derudover er der forpagtet 30,8 ha.

Stuehuset er opført 1913 og moderniseret flere gange, kvægstald og halmlade opført 1973, lade 1905, maskinhus 1978 og der er udendørs køresilo. Gårdens besætning er på 10 årsammekøer af racen Angus, det er hensigten at besætningen, der er nystartet i 1990, skal udbygges. Planteproduktionens salgsafgrøder er roer, raps, ærter, byg, og hvede. Der er 3 traktorer, 1 mejetærsker, enkorssåmaskine, roeptager og svinglæser. Maskinstation bruges lidt.

BASNÆSVEJ 17, "ØSTERGÅRD", RØDDINGE, 4780 STEGE, tlf. 55-816549.

FRITS PEDERSEN, gårdejer, født d. 19.-11.-1943, søn af Edith og Gunnar Pedersen, Åstrup, gift d. 10.-9.-1966 med Birgitte Østergaard Mathiassen, husassistent, født d. 11.-4.-1945, datter af Christa og Jens Mathiassen, Uggerløse. Parret har børnene: Karin, født d. 20.-11.-1966, Lars, født d. 15.-1.-1970 og Jens, født d. 12.-11.-1973.

F.P. overtog gården i december 1987 fra Verner Rasmussen Borgen.

Ejendomsskyld 1.600.000. Areal 24,5 ha. og der er forpagtet 6 ha.

Stuehuset er opført i 1913 og moderniseret flere gange, maskinhus opført 1980 og derudover er der en vinkelbygget stald til kvæg. Gårdens besætning er på 30 årskøer af blandet race. Planteproduktionens salgsafgrøder er korn, roer, raps og foderærter. Der er 4 traktorer, enkorssåmaskine, andel i mejetærsker og grubber. Maskinstation bruges ind i mellem. Gården drives sammen med sønnen Lars Østergaard, Udbyvej 5, Stege.

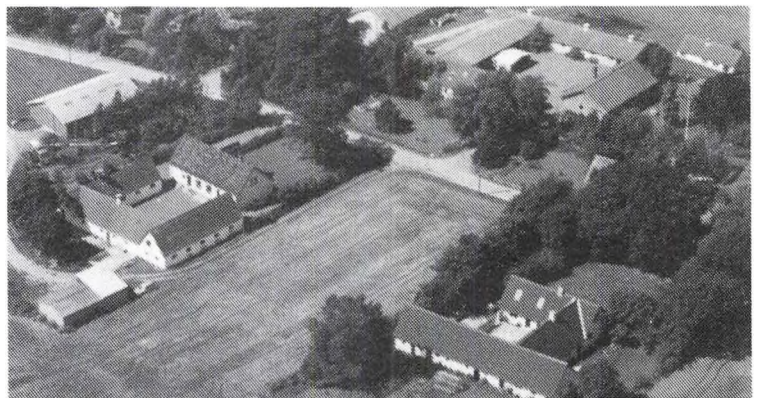



BASNÆSVEJ 18, "RØDDINGGÅRD", RØDDINGE, 4780 STEGE.

MOGENS ØBO LARSEN, omtales under Røddingevej 60.

M.Ø.L. overtog gården d. 1.-4.-1983 fra Hanne Eigen.

Ejendomsskyld 1.800.000. Areal 40,6 ha.

Stuehuset er opført i 1876, maskinhus ca. 1970 og der er en spaltestald. Gårdens besætning er på 50 kvier af racerne RDM og SDM. Der er tårnsilo samt varmt

og koldt lufts tørreri.

M.Ø.L. ejer og driver også "Øbogård", Røddingevej 60, Røddinge, 4780 Stege.

BASNÆSVEJ 19, "GRØNAGERGAARD", RØDDINGE, 4780 STEGE, tlf. 55-816497.

OLE FRANSDEN, gårdejer, født d. 3.-4.-1952, søn af Anna Elisabeth og Alfred Frandsen, Røddinge, gift d. 7.-6.-1975 med Mona Madsen, husassistent, født d. 3.-9.-1952, datter af Ulla og Gert Madsen, Borre. Parret har børnene: Pernille, født d. 25.-3.-1976, Birgitte, født d. 5.-2.-1980, Anette, født d. 5.-2.-1980 og Anders, født d. 12.-7.-1990.

O.F. arbejder som maskinarbejder. Han er 4. generation på gården, som oldefaderen byggede i 1862, og den blev overtaget d. 1.-4.-1984 fra forældrene.

Ejendomsskyld 1.200.000. Areal 17,5 ha., heraf 3,5 ha. eng.

Stuehuset er opført i 1862 og gennemrestaureret i 1984, kvægstalden er ombygget til svinestald, svinestalden er senere ombygget, ingen af dem benyttes i dag, derudover er der maskinhus fra 1970. Planteproduktionens salgsafgrøder er roer, hvede, byg og raps. Der er 2 traktorer, 1 mejetærsker, roeoptager samt andel i enkorssåmaskine og vindmølle. Maskinstation bruges lidt.

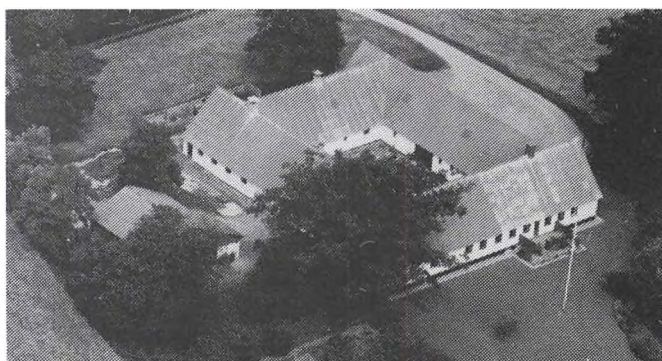

BASNÆSVEJ 29, RØDDINGE, 4780 STEGE, tlf. 55-816238.

JENS JENSEN, gårdejer, født d. 14.-9.-1922, søn af Margrethe og Anders Christian Jensen, Frenderup, gift d. 1.-10.-1944 med Gudrun Andersen, medhjælpende hustru, født d. 6.-2.-1924, datter af Ingeborg og Poul Andersen, Koster. Parret har børnene: Ruth, født d. 2.-4.-1948 og Knud, født d. 18.-3.-1953.

J.J. overtog gården i 1950 fra

Hans Jørgen Christoffersen.

Ejendomsskyld 1.100.000. Areal 19,2 ha., heraf tilkøbt 8,3 ha.

Stuehuset er moderniseret flere gange. Den 3-længede gård er formentlig fra 1900 og maskinhuset er fra 1970. Planteproduktionens salgsafgrøder er roer og korn. Der er 2 traktorer, 1 mejetærsker og roeoptager. Maskinstation bruges lidt.

BAUNEHØJVEJ 9, "HÆKKELUNDGÅRD", FRENDERUP, 4780 STEGE, tlf. 55-814682.

BENT HENRIKSEN, gårdejer, født d. 24.-6.-1944, søn af Margrethe og Harry Henrik-

sen, gift d. 4.-8.-1984 med Birthe Keldberg, medhjælpende hustru, født d. 27.-10.-1943, datter af Johanne og Knud Keldberg.

B.H. har været på Sydsjælland Landbrugsskole. Han er 3. generation på gården, som han overtog i 1972 fra sin far.

Ejendomsskyld 2.850.000. Areal 42 ha., hvoraf noget er mose. Derudover er der forpagtet 57 ha.

Stuehuset er opført ca. 1860 og løbende restaureret, kvægstald opført 1980, svinestald 1942, lade 1860, maskinhus 1978, gylletanke 1974 og 1986 og desuden er der 2 køresiloer. Gården drives med en besætning på 47 årskøer, 50 ungdyr og 40 slagtekalve af racerne RDM og SDM. Planteproduktionens salgsafgrøder er sukkerroer, ærter, raps, hvede, vedvarende græs og byg. Der er 5 traktorer, 1 mejetærsker, kornmagasin samt varmt lufts tørreri. På gården er ansat 1 fodermester og 1 skoledreng og maskinstation bruges delvis.



BAUNEHØJVEJ 11, "KROGSHOLTEGAARD", FRENDERUP, 4780 STEGE, tlf. 55-815286.

RICHARDT HJELMAGER, gård-ejer, født d. 12.-3.-1919, søn af Kristine og Marius Hjelmager, gift d. 21.-4.-1949 med Alice Nøhr Poulsen, medhjælpende hustru, født d. 12.-5.-1929, datter af Svend Nøhr Poulsen. Parret har børnene: Hanne og Bjarne. R.H. har været på Tune Landbrugsskole samt på Teknologisk

Institut. Han overtog gården d. 1.-6.-1957 fra sin far. "Krogsholtegaard" er en gammel slægtsgård; den var fæstegård under Marienborg, men blev købt fri af R.H.'s oldefar. I 1941 brændte gården, men blev genopført.

Ejendomsskyld 1.900.000. Areal 24 ha.

Stuehuset er opført i 1941 efter brand, kvægstalden fra 1941 er ombygget til svinestald i 1970, svinestalden fra 1941 er moderniseret i perioden 1970-72 og maskinhuset er fra 1971. Gården drives med en besætning på 5 årssøer og 80 slagtesvin. Planteproduktionens salgsafgrøder er korn og sukkerroer. Der er 2 traktorer, 1 mejetærsker, plansilo samt varmt og koldt lufts tørreri. Maskinstation benyttes lidt.

BAUNEHØJVEJ 30, "ELLESTEDGAARD", HJELM, 4780 STEGE, tlf. 55-816383.

VAGN LARSEN, gårdejer, født d. 16.-2.-1941, søn af Oskar Larsen, Hjelm.

V.L. overtog gården i marts 1967 fra Kaj Jacobsen.

Ejendomsskyld 1.000.000. Areal 12,1 ha., heraf 2 ha. mose.

Stuehuset er løbende restaureret, svinestaldene er ændret i 1970-71, lade opført 1963, maskinhus

1970 og der er ajlebeholder. Gårdens besætning er på 10 årssøer og 170 solgte smågrise. Planteproduktionens salgsafgrøde er maltbyg. Der er 1 traktor, tårnsilo samt varmt og koldt lufts tørreri.



BODSHØJVEJ 11, "BODSHØJGAARD", UDBY, 4780 STEGE, tlf. 55-814477.

BØRGE LARSEN, gårdejer, født d. 25.-10.-1926, søn af Herdis og Hans Jørgen Larsen, Udby, gift d. 11.-7.-1953 med Birte Klens Nielsen, født d. 23.-6.-1928, datter af Helga og William Nielsen, Gentofte. Parret har børnene: Peter, født d. 9.-4.-1954, Torben, født d. 25.-12.-1955 og Poul, født d. 6.-2.-1964.



Børge Larsen har været på Lyngby Landbrugsskole. Han overtog gården d. 1.-6.-1957, efter at have forpagtet den i 6 år, efter sine forældre. Slægten kan føres tilbage til 1624, gården blev udflyttet fra byen først i 1800-tallet.

Ejendomsskyld 1.550.000. Areal 20,5 ha.

Stuehuset er opført i 1912 og moderniseret flere gange, kombineret svine- og hestestald er op-

ført 1909 og renoveret til kostald i 1962, garage og brændehus opført 1924 og laden er tilbygget i 1920. Planteproduktionens salgsafgrøder er maltbyg, hvede og sukkerroer. Der er 2 traktorer, tankoptager, plansilo, koldt lufts tørreri og halmfyr. Maskinstation bruges lidt.

**BORRENSVEJ 4, "MUNKHOLM", BORREN, 4780 STEGE, tlf. 55-816139.**

KNUD CHRISTIANSEN, født d. 15.-10.-1907, søn af Olga og C.F. Christiansen, Grimsby, gift d. 17.-10.-1930 med Valborg Hansine Nielsen, født d. 10.-11.-1909, datter af Martine og Niels Peter Nielsen, Fåborg. Parret har børnene: Grete, født d. 10.-10.-1932 og Knud, født d. 22.-5.-1939.

K.C. er 3. generation på gården, som han overtog i april 1949 fra Sophie og Christian Hansen. K.C.'s bedstefar byggede gården i 1863, den blev genopført efter brand i 1893. V.H.N. kom til gården som plejedatter i 1917.

Ejendomsskyld 1.000.000. Areal 12,1 ha., som er bortforpagtet.

På gården er der 1 traktor.

**BORRENSVEJ 6, BORREN, 4780 STEGE, tlf. 55-816242.**

SVEN-ERIK THRANE HANSEN, gårdejer, født d. 26.-10.-1949, datter af Ellen og Harald Hansen, Hjelm, gift d. 13.-12.-1969 med Helen Solveig Nielsen, medhjælpende hustru, født d. 15.-1.-1948, datter af Anny og Hans Jørgen Nielsen, Borren. Parret har børnene: Michael, født d. 20.-2.-1966, Susanne, født d. 11.-11.-1970, Tommy, født d. 24.-6.-1973, Maria, født d. 7.-7.-1974 og Dorthe, født d. 14.-6.-1986.

S.E.T.H. arbejder som chauffør. Han overtog gården d. 1.-7.-1981 fra Kaj Jensen.

Ejendomsskyld 1.125.000 + tilkøbt. Areal 13,2 ha., hvoraf der er købt 8,3 ha. i 1989. Der er 0,3 ha. mose samt forpagtet 8,5 ha.

Kvægstalden fra 1881 er senere ombygget til svinestald, svinestald og lade er fra 1954. Planteproduktionens salgsafgrøder er byg, hvede, roer og raps. Der er 1 traktor, andel i mejetærsker, roeoptager samt kornloft. Maskinstation bruges lidt.

**BORRENSVEJ 14, BORREN, 4780 STEGE, tlf. 55-816398.**

KARL CHRISTIAN WINTHER, gårdejer, født d. 21.-5.-1916, søn af Johannes Winther, Pollerup, gift d. 23.-5.-1943 med Else Jørgensen, født d. 24.-8.-1921, datter af Jørgen Jørgensen, Bissinge. K.C.W. overtog gården d. 1.-4.-1950 fra Mogens Andersen.

Ejendomsskyld ca. 780.000. Areal 10 ha., heraf tilkøbt 2 ha. En lille del af jorden ligger i Flæskemosen ved Orehæld. 7,7 ha. erbortforpagtet.

Stuehuset er opført i 1878 og moderniseret flere gange, derudover er der staldlænge og kombineret redskabsrum og garage. Der er 1 traktor og kornloft.

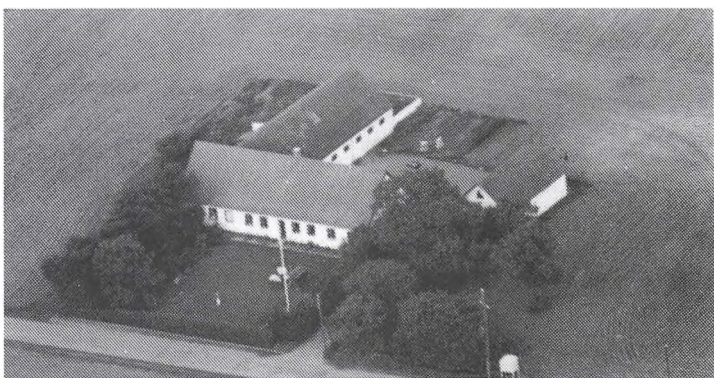





BRAKILDEVEJ 3, "BRAKILDEGAARD", RAABYLILLE, 4780 STEGE, tlf. 55-813425.

MOGENS FRIMAND, gårdejer, søn af Søren Frimand, gift d. 26.-2.-1956 med Birthe Andersen, datter af Niels Chr. Andersen. Parret har børnene: Claus og Charlotte.

M.F. har været på landbrugsskole. Han overtog gården d. 1.-5.-1961 fra Hans Bendsen.

Areal 52 ha., heraf tilkøbt 19

ha., og der er forpagtet 6 ha.

Gårdens bygninger består af stuehus, 3 svinestalde, lade, maskinhus og gylletank. Gården drives med en besætning på 325 slagtesvin. Planteproduktionens salgsafgrøder er sukkerroer, byg, hvede og frø. Der er 3 traktorer, 1 mejetærsker, kornsilo og varmt lufts tørreri. På gården er ansat 1 medhjælper.

M.F. ejer og driver desuden Kraneledvej 39, 4791 Borre, som er på 51 ha.

BRAKILDEVEJ 8, RÅBYLILLE, 4780 STEGE, tlf. 55-813192.

KURT KAMP, gårdejer, født d. 3.-6.-1943, søn af Olga og Christoffer Kamp.

K.K. er 4. generation på gården, som han overtog d. 1.-7.-1987 fra sin mor.

Ejendomsskyld 1.550.000. Areal 26,8 ha.

Stuehuset er opført 1864 og løbende restaureret, kvægstalden fra 1864 er løbende restaureret, lade og maskinhus opført 1980, derudover er der køresilo og ajlebeholder. Gårdens besætning er på 20 årskøer og 25 ungdyr af blandet race. Planteproduktionens salgsafgrøder er sukkerroer, maltbyg og hvede. Der er 3 traktorer, 1 mejetærsker og svinglæser. Maskinstation bruges delvis.



Stuehuset er opført 1864 og løbende restaureret, lade og maskinhus opført 1980, derudover er der køresilo og ajlebeholder. Gårdens besætning er på 20 årskøer og 25 ungdyr af blandet race. Planteproduktionens salgsafgrøder er sukkerroer, maltbyg og hvede. Der er 3 traktorer, 1 mejetærsker og svinglæser. Maskinstation bruges delvis.



BRINGTOFTEVEJ 2, "BRINGTOFTEGAARD", 4780 STEGE, tlf. 55-814599.

NIELS PEDER ANDERSEN, gård-ejer, født d. 15.-9.-1959, søn af Gerda og Hans Andersen, Stege, gift i august 1985 med Hanne Larsen, ekspeditrice, født d. 9.-11.-1962, datter af Elna og Ib Larsen, Stege.

N.P.A. arbejder som arbejdsmand og har været på Næsgård Agerbrugsskole. Han overtog gården

i 1984 fra Hilda og Richard Larsen.

Ejendomsskyld 1.205.000. Areal 18,4 ha. og der er forpagtet 33,2 ha.

Stuehuset er opført 1854 og løbende restaureret, laden fra 1854 er udvidet i 1956. Planteproduktionens salgsafgrøder er sukkerroer, byg, hvede, raps og ærter. Der er 1 traktor. Maskinstation bruges en del.

BRINGTOFTEVEJ 10, "RAUNSHOLTEGÅRD". TØVELDE, 4780 STEGE, tlf. 55-818155. LEIF ASTRUP JØRGENSEN, landmand, født d. 21.-5.-1955, søn af Bodil og Erik Jør-

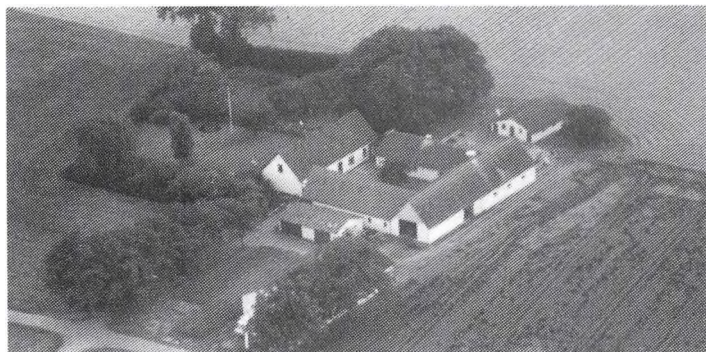

gensen, gift d. 14.-6.-1985 med Merete Nøhr Christoffersen, sparekasseassistent, født d. 19.-5.-1957, datter af Asta og Hans Christoffersen. Parret har børnene: Stine, født d. 7.-1.-1987 og Jesper, født d. 13.-6.-1989.

Leif A. Jørgensen har været på Høng Landbrugsskole. Han er 4. generation på gården, som han overtog d. 1.-1.-1984 fra sin far. Ejendomsskyld 1.940.000. Areal 45 ha.

Stuehuset er løbende restaureret, svinestald opført 1970 og der er maskinhus. Planteproduktionens salgsafgrøder er hvede, byg, vinterraps, hvidkløver og engrapgræs. Der er 1 traktor, tårnsilo samt varmt og koldt lufts tørreri. Maskinstation bruges en del.

BRINGTOFTEVEJ 11, "ROSENBAKKEN", TØVELDE, 4780 STEGE, tlf. 55-814282.

EJVIND JØRGENSEN, gårdejer, født d. 19.-8.-1938, søn af Sigrid og Johannes Jørgensen, Bissinge, gift d. 11.-7.-1964 med Jonna Mortensen, fabriksarbejder, født d. 27.-1.-1943, datter af Ellen og Theodor Mortensen, Stege. Parret har børnene: Tina, født d. 2.-4.-1969 og Sonni, født d. 21.-4.-1971.



E.J. arbejder som specialarbejder og har været på Lundby Landbrugsskole. Han overtog gården d. 1.-5.-1964 fra Helge Astrup Jørgensen. I 1798 brændte gården, og ejerne bad som de første om udflytning. Den blev genopført ved Hulbækrende, senere blev gården delt med en mur, tværs gennem hele ejendommen. I 1844 blev nuværende ejendom opført og i 1972 blev nabogården tilkøbt.

Ejendomsskyld 2.100.000. Areal 33 ha., heraf tilkøbt 16 ha., der er 0,5 ha. skov. 30 ha. er bortforpagtet.

Stuehuset er opført 1844 og løbende restaureret, kvægstald og svinestald er opført 1932, lade og maskinhus 1979, derudover er der ajlebeholder. Der er 2 traktorer og 1 mejetærsker.



BRINGTOFTEVEJ 13, "HULBÆKGÅRD", TØVELDE, 4780 STEGE, tlf. 55-814286.

JENS FREDERIK HULBÆK PETERSEN, gårdejer, født d. 25.-6.-1926, søn af Kirstine og Christian Petersen, gift d. 27.-12.-1961 med Elly Johansen, husassistent, født d. 28.-9.-1929, datter af Kirstine og Peter Johansen, Hjertebjerg. Parret har børnene: Jens, født d. 19.-4.-1962, Hans, født d. 30.-3.-1964, Lars, født d. 23.-2.-

1968 og Eva, født d. 21.-10.-1971.

J.F.H.P. arbejder som specialarbejder og er medhjælper på et frilandsgartneri, han har været på Dalum Landbrugsskole. Han er 4. generation på gården, som blev overtaget i 1964 fra moderen. Den har været i slægtens eje siden 1792 og blev udflyttet i år 1800.

Ejendomsskyld 1.450.000. Areal 19 ha., som er bortforpagtet.

Stuehuset er opført i 1923 og løbende restaureret, kvægstald, svinestald, lade, maskinhus og foderhus er opført i perioden 1917-23, derudover er der ajlebeholder. På gården er der 2 får.

J.F.H.P. driver bondegårdsferie i sommerhalvåret.

BRØNDEGÅRDSVEJ 7, "BONSHOLTGÅRD", HÅRBØLLE, 4792 ASKEBY, tlf. 55-817283.

VILLY HANSEN, gårdejer, født d. 26.-5.-1931, søn af Marie og Peter Hansen, gift d. 30.-5.-1953 med Margit Nielsen, medhjælpende hustru, født d. 9.-10.-1933, datter af Jenny og Richard Nielsen, Damme. Parret har børnene: Gurli, født i 1954, Mona, født i 1957, Lisa, født i 1963 og Jan, født i 1969.

V.H. er 3. generation på gården, som han overtog i 1960 fra sin far.

Ejendomsskyld 1.200.000. Areal 14 ha., hvoraf noget er mose. Derudover er forpagtet 14 ha.

Stuehuset er løbende restaureret, svinestalde er opført 1960 og 1970, samt maskinhus 1980. Gårdens besætning er på 300 slagtesvin. Planteproduktionens salgsafgrøde er sukkerroer. Der er 2 traktorer og 1 mejetærsker.

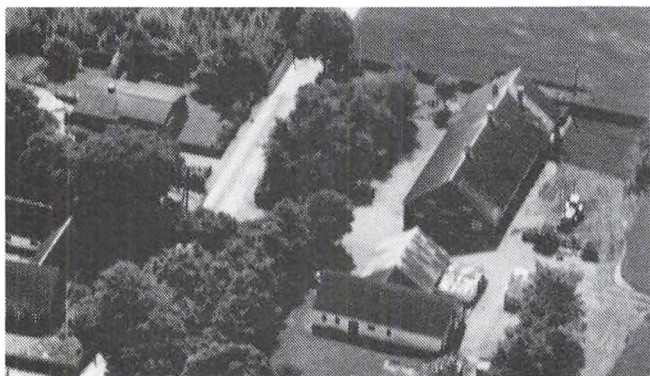

BØGEBJERGVEJ 12, 4791 BORRE, tlf. 55-812289.

HELGE KRISTOFFERSEN, gård-ejer, født d. 19.-10.-1940, søn af Esther og Peter Kristoffersen, gift d. 6.-5.-1964 med Birthe Gottop Sørensen, medhjælpende hustru, født d. 6.-7.-1943, datter af Grethe Gottop og Børge Sørensen, Borre. Parret har børnene: Flemming, født d. 4.-2.-1965, Charlotte, født d. 10.-9.-1968 og Henrik, født d. 20.-8.-1975.

H.K. har på gårdens jorde en grusgrav, hvorfra der sælges grus. Han er 2. generation på gården, som blev overtaget i april 1980 fra forældrene.

Ejendomsskyld 1.090.000. Areal 19,8 ha., heraf 1,7 ha. opdyrket eng. Desuden er der forpagtet 4 ha.

Stuehuset er opført 1954, kvægstald, svinestalde og foderhus 1954, lade og maskinhus 1920, køresilo 1986 og derudover er ajlebeholder. Gårdens besætning er på 13 får. Planteproduktionens salgsafgrøder er kartofler, byg, hvede, rug og raps. Der er 2 traktorer, 1 mejetærsker, gummiged samt gravemaskine. En af sønnerne hjælper til.

BØGEBJERGVEJ 21, "LANGEMOSE", NY BORRE, 4791 BORRE. PREBEN NØHR HANSEN, omtales under Kirkeholmvej 13.

P.N.H. overtog gården d. 1.-9.-1990 fra Kjeld Hemmingsen. Ejendomsskyld 2.470.000. Areal 48,5 ha., hvoraf en del er mose. Derudover er forpagtet 13,5 ha. Stuehuset er opført 1916, kvægstald og svinestald 1916 samt lade 1910. Planteproduktionens salgsafgrøde er sukkerroer. Der

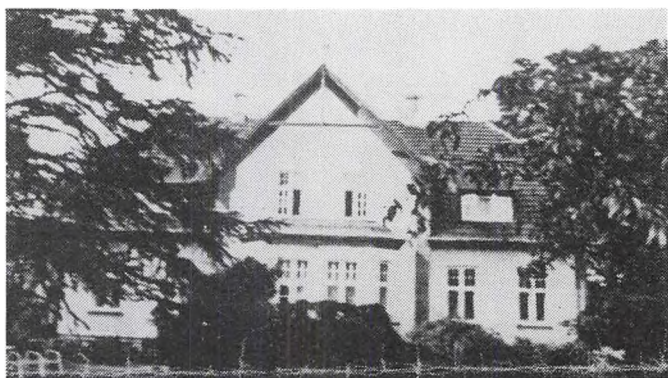

er 4 traktorer og 1 mejetærsker. Maskinstation bruges lidt. På gården er ansat 2 medhjælpere samt 1 skoledreng.

P.N.H. driver desuden Kirkeholmvej 13, Hjertebjerg, 4780 Stege.

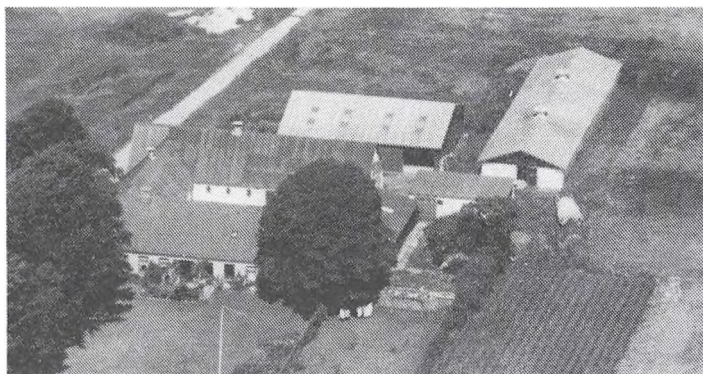

DALSGÅRDSVEJ 2, "BAKKE-LUND", SØNDERBY, 4791 BORRE, tlf. 55-812286.

SVEN OVE JENSEN, gårdejer, født d. 12.-1.-1940, søn af Eli og Ejner Jensen, gift d. 12.-11.-1966 med Kirsten Errebo, sygeplejerske, født d. 13.-6.-1941, datter af Inger og Aage Errebo, Borre. Parret har børnene: Lars, født d. 15.-10.-1967 og Mogens, født d. 5.-8.-1971.

S.O.J. arbejder som specialarbej-  
2. generation på gården, som han

der og har været på Lundby Landbrugsskole. Han er  
overtog d. 1.-7.-1969 fra sin mor.

Ejendomsskyld 1.320.000. Areal 19,9 ha., heraf 0,5 ha. mose. Derudover er der for-  
pagtet 7,7 ha.

Stuehuset er opført ca. 1900 og løbende restaureret, svinestalden fra 1969/70 er til-  
bygget i 1974, lade opført 1978, derudover er der maskinhus og ajlebeholder. Gårdens  
besætning er på 20 årssoer og 300 slagtesvin. Planteproduktionens salgsafgrøder er  
sukkerroer, raps, hvede, vårbyg og vinterbyg. Der er 2 traktorer, 1 mejetærsker, plan-  
silo samt anpart i vindmølle.

DAMMEGADE 19, "DAMME-  
GAARD", DAMME, 4792 ASKE-  
BY, tlf. 55-817140.

PEDER VERNER RASMUSSEN, gårdejer, født d. 15.-6.-1915, søn  
af Laura Henny og Peder Tho-  
mas Rasmussen, gift d. 21.-5.-1944  
med Cecilie Valborg Mette Han-  
sen, sygehjælper, født d. 30.-1.-  
1922, datter af Kirstine Mathil-  
de og Niels Peder Hansen, Gøt-  
trup, Jylland. Parret har børne-  
ne: Vivi, født d. 5.-12.-1944,

Hanne, født d. 11.-2.-1946, Lene, født d. 4.-4.-1947 og Karsten, født d. 11.-10.-1954.  
P.V.R. har været på Dalum Landbrugsskole. Han er 7. generation på gården, som han  
overtog i 1942 fra sin far.

Ejendomsskyld 1.500.000. Areal 15 ha., der er frasolgt 2,2 ha. 2,8 ha. er fjordskov.  
Jorden er bortforpagtet.

Stuehuset er opført i 1900 og løbende restaureret, kvægstalden fra 1668 er løbende  
restaureret, svinestalden er ombygget i 1943, lade og maskinhus fra 1668 er løbende  
restaureret, derudover er der foderhus og gylletank. Der er 1 traktor.



DAMMEHAVEVEJ 1, LILLE DAM-  
ME, 4297 ASKEBY, tlf. 55-  
817408.

POUL HEMMINGSEN, gårdejer, født d. 7.-12.-1932, søn af Karen  
og Henning Hemmingsen, Lille  
Damme, gift d. 9.-4.-1958 med  
Karla Olsen, medhjælpende hustru,  
født d. 12.-10.-1938, datter af  
Olga og Karl Olsen, Bogø. Parret  
har sønnen Finn, født d. 22.-4.-1957.  
P.H. er 5. generation på gården,

som han overtog d. 9.-4.-1973 fra morbroderen, Leo Larsen.

Ejendomsskyld 750.000. Areal 11 ha., heraf tilkøbt 3,3 ha.

Stuehuset er opført i 1894 og moderniseret flere gange, kombineret kvæg- og svine-stald er opført 1924, grisestald 1963 og maskinhus 1977. Gården drives med en besætning på 12 årskøer, 6 ungdyr og 5 slagtekalve af racen RDM samt ca. 70 slagtesvin. Planteproduktionens salgsafgrøde er roer. Der er 3 traktorer, enkorssåmaskine, roeoptager samt plansilo. Maskinstation bruges til høst.



DAMMEHAVEVEJ 2, LILLE DAMME, 4792 ASKEBY, tlf. 55-817480.

SVEND JULIUS LANGE, gårdejer, født d. 21.-10.-1933, søn af Olga Johanne og Jens Albert Pedersen Lange, Lille Damme, gift d. 28.-1.-1967 med Rita Erna Pedersen, født d. 10.-7.-1937, datter af Ebba og Hjalmar Pedersen, Sprove. Parret har børnene: Pia, født d. 16.-1.-1971 og Jan, født d. 18.-3.-1972.

S.J.L. er næstformand for Møns Familiebrug samt formand for kvægbrugsudvalget for Familiebruget. Han er 2. generation på gården, som han overtog d. 18.-5.-1965 fra sine forældre.

Ejendomsskyld 630.000. Areal 8,3 ha., heraf tilkøbt 3,1 ha.

Stuehuset er opført 1983, kvægstald 1920, maskinhus 1965 og tilbygget 1975, køresilo opført 1989. Gården drives med en besætning på 19 malkekøer, 10 kviekalve og 9 tyrekalve af racen SDM. Planteproduktionens salgsafgrøder er roer og hvede. Der er 4 traktorer, 1 mejetærsker, enkorssåmaskine og roeoptager.

DAMMEHAVEVEJ 3, LILLE DAMME, 4792 ASKEBY, tlf. 55-817084.

TAGE VAGN MADSEN, gårdejer, født d. 15.-5.-1936, søn af Anna og Laurits Madsen, Kulsbjerg. T.V.M. er kasserer for Damme-Askeby Vandværk. Han er 2. generation på gården, som han overtog d. 1.-1.-1975 fra sine forældre.

Ejendomsskyld 1.100.000. Areal 33 ha., heraf tilkøbt 21 ha. Derudover er forpagtet 9,4 ha.

Stuehuset er opført før 1900, gården er 4-længet, udbygningerne er opført i 1916/17, ny svinestald 1979 og der er maskinhus. Planteproduktionens salgsafgrøder er roer, byg og hvede. Der er 4 traktorer, 1 mejetærsker, enkorssåmaskine, roeoptager, svinglæsser, tårnsilo, koldt lufts tørreri samt fuldautomatisk foderblandeanlæg og fuldautomatisk udmugningsanlæg.



DAMMEHAVEVEJ 7, 4792 ASKEBY, tlf. 55-817054.

KARL JOHANNES HANSEN, gårdejer, født d. 14.-1.-1930, søn af Anna og Hans Kristian Hansen, gift d. 5.-10.-1934 med Lissi Nøhr, født i 1934 og død 9.-12.-1974. Parret har børnene: Jane, født d. 11.-1.-1955, Lone, født d. 20.-7.-1957, Jens, født d. 14.-6.-1962, Morten, født d. 14.-5.-1965 og Jakob, født d. 29.-10.-1967.

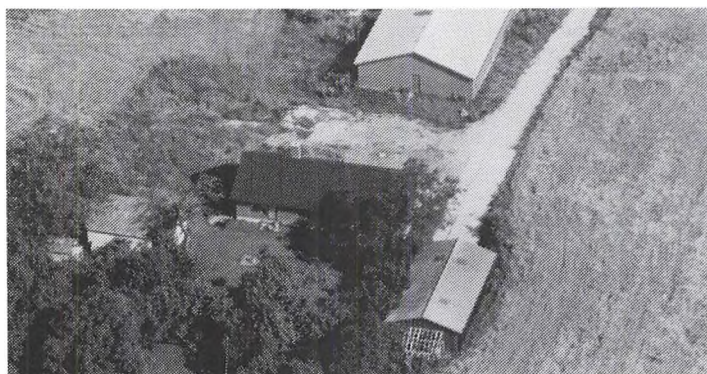

K.J.H. er 4. generation på gården, som han overtog i 1985, efter 10 års forpagtning, fra sin far.

Ejendomsskyld 970.000. Areal 12 ha., heraf 0,5 ha. skov. Jorden er bortforpagtet. Stuehuset er opført i 1859 og nybygget 1976, svinestald og lade opført 1976. Der er 1 traktor.

EGHOLMVEJ 3, KOSTER, 4780 STEGE.

TRINE OG KNUD NYMANN, datter/søn af Hanne og Peter Nymann, "Kostervig".

K.N. har været på Næsgård Landbrugsskole. Søskeneparret overtog gården i 1987 fra Ebba Ulriksen.

Ejendomsskyld 1.200.000. Areal 18 ha. Jorden er bortforpagtet til faderen.

EGHOLMVEJ 13, "HYLDAGERGÅRD", KOSTER, 4780 STEGE, tlf. 55-818089.

SØREN DENNIS JENSEN, gårdejer, født d. 12.-5.-1961, søn af Ina Irene og Aage Peter Jensen, Koster.

S.D.J. arbejder som montørmedhjælper og er kompagnichef for Hjemmeværnet i Stege/Damsholte. Han er agroøkonom fra Næsgård Landbrugsskole. Han overtog gården d. 2.-5.-1989 fra sine forældre.

Ejendomsskyld 1.610.000. Areal 22,4 ha., heraf 2 ha. mose og eng.

Gammelt stuehus er opført i 1835 og væsentlig ombygget i 1950, nyt stuehus er opført i 1916, kvægstald og svinestald 1850 og væsentlig ombygget i 1945, maskinhuset er fra 1912. Planteproduktionens salgsafgrøder er byg, hvede, roer, rug og hvidkløver. Der er 1 traktor, 1 mejetærsker, rundballepresser og halmfyr. Maskinstation bruges lidt.



EGHOLMVEJ 25, "KOSTERVIG", KOSTER, 4780 STEGE, tlf. 55-814074.

PETER NYMANN, proprietær, søn af Knud Nymann, gift med Hanne Andersen, fysioterapeut, datter af Ejnar Bruun Andersen, Stege. Parret har børnene: Knud, Trine og Anders.

P.N. er 3. generation på gården, som han overtog i 1968 fra sine forældre.

Areal 200 ha.

Stuehuset er opført i 1906 og moderniseret flere gange, korn- og halmlade er opført 1978, 1980 og 1983, maskinhus 1974. Planteproduktionens salgsafgrøder er roer, hvede, byg og vinteraps. Der er 3 traktorer, 1 mejetærsker, varmt og koldt lufts tørreri samt halmfyr. På gården er ansat 2 medhjælpere. Maskinstation bruges lidt. Størsteparten af jorden er gammel søbund, der blev inddæmmed i 1870-80.

P.N. er desuden forpagter af jorden på Egholmvej 3, 4780 Stege.

ELMELUNDEVEJ 2, "ELMELUNDEGÅRD", ELMELUNDE, 4780 STEGE, tlf. 55-812196.

AASE SKOV ANDERSEN, gård-ejer, født d. 29.-3.-1942, datter af Elly og Johannes Nielsen, Elmelunde, gift d. 14.-6.-1980 med Flemming Andersen, gårdejer, født d. 12.-6.-1948, søn af Else og Frank Andersen, Borre. Parret har datteren Linette, født d. 1.-4.-1981.

F.A. arbejder som tømrer og snedker med eget værksted på gården og han har været på Lundby Landbrugsskole. AA.S.A. er 2. generation på gården, som hun overtog i 1986 fra sin far.



Ejendomsskyld 1.230.000. Areal 15 ha., der er frasolgt 1 ha.

Stuehuset er restaureret i perioden 1951-55, derudover er der kvægstald og lade fra 1937. Planteproduktionens salgsafgrøder er sukkerroer, vinterhvede og vårbyg. Der er 2 traktorer, tårnsilo samt varmt og koldt lufts tørreri. Maskinstation bruges lidt. Parret driver desuden Ålebækstrandvej 31, Ålebæk.

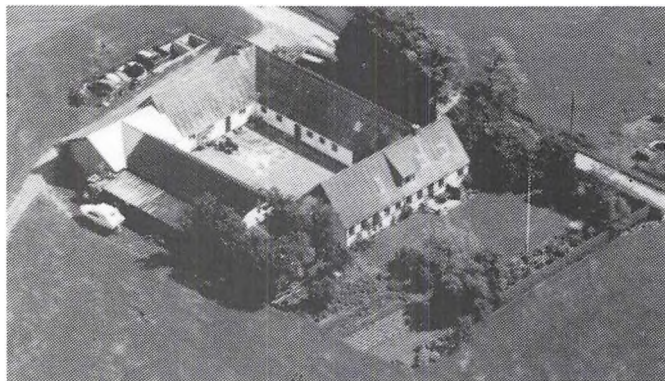

ELMELUNDEVEJ 19, ELMELUNDE, 4780 STEGE, tlf. 55-813321. VERNER KELDBORG JENSEN, gårdejer, født d. 23.-9.-1925, søn af Martha Keldborg og Hans Peder Jensen, gift d. 12.-5.-1951 med Kirsten Christofphersen, medhjælpende hustru, født 30.-4.-1930, datter af Elna og Aksel Christofphersen, Kraneled. Parret har børnene: Marianne, født d. 15.-10.-1952, Birgitte, født d. 2.-10.-1955, Susanne, født d. 2.-7.-

1957, Kim, født d. 19.-2.-1964, Lis, født d. 28.-10.-1965 og Tine, født d. 1.-9.-1968. V.K.J. har været på Lyngby Landbrugsskole og er medlem af repræsentantskabet for D.L.G. Han er 2. generation på gården, som han overtog i 1951 fra sin far.

Ejendomsskyld 1.000.000. Areal 10 ha., heraf 0,3 ha. mose.

Stuehuset er opført i 1790 og gennemrestaureret i 1975, kvægstald opført 1790, svinestald 1920, lade og maskinhus 1935 og desuden er der ajlebeholder. Gården drives med en besætning på 50 slagtesvin, 5 ammekøer og 7 ungdyr af racen Simmentaler samt 1 ged. Planteproduktionens salgsafgrøder er sukkerroer, byg og hvede. Der er 3 traktorer, 1 mejetærsker, tårnsilo og anpart i vindmølle. Maskinstation bruges lidt.

FANEFJORDGADE 1, "ASKEBY MØLLEGAARDEN", 4792 ASKEBY, tlf. 55-817677.

CHRISTIAN CALLESEN, gårdejer, født d. 9.-3.-1933, søn af Anna og Ejner Callesen, Tholstrup, gift d. 5.-6.-1965 med Grethe Hansen, økonomaassistent, født d. 16.-3.-1940, datter af Marie og Harald Hansen, Askeby. Parret har børnene: Ulla, født d. 29.-11.-1966, Ib, født d. 19.-12.-1967 og Berit, født d. 17.-2.-1973.

C.C. har været på Vejlbjby Landbrugsskole. Han overtog gården i 1976 fra Aksel Olsen. Ejendomsskyld 1.040.000. Areal 16 ha., hvoraf noget er mose og skov. Derudover er forpagtet 5,5 ha. Stuehuset er opført i 1835 og løbende restaureret, desuden er der kvægstald, svinestald og lade. Planteproduktionens salgsafgrøder er byg og hvede. Der er 2 traktorer.

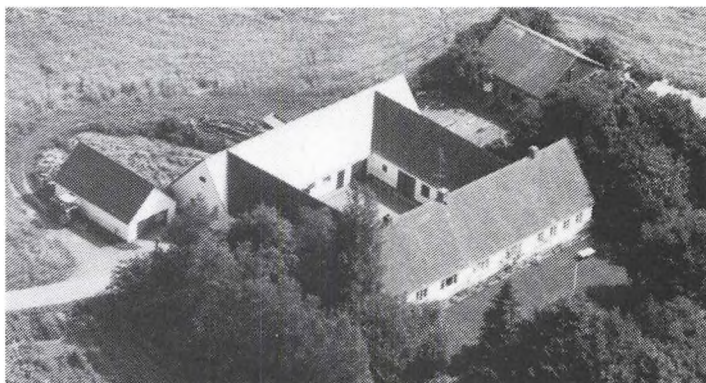

FANEFJORDGADE 40, "GAMMELGÅRD", 4792 ASKEBY, tlf. 55-817205.

POUL BRUUN HANSEN, gårdejer, født d. 24.-2.-1938, søn af Nielsine og Harald Bruun Hansen, gift d. 27.-6.-1964 med Ulla Andersen, medhjælpende hustru, født d. 30.-8.-1940, datter af Karen og Jens Andersen, Nyborre. P.B.H. arbejder på Superfos i

Askeby og er i bestyrelsen for Fanefjord Sparekasse. Han er 2. generation på gården, som han overtog d. 31.-5.-1966 fra sin far. Gården lå øde i 1682, efter at svenskerne havde brændt hele byen af.

Ejendomsskyld 1.606.000. Areal 26,2 ha., heraf er der anpart i Fanefjord Skov. Stuehuset er opført i perioden 1659-82 og løbende restaureret, ny svinestald er opført i 1972, lade 1937, derudover er der maskinhus og foderhus. Planteproduktionens salgsafgrøder er sukkerroer, byg, hvede og raps. Der er 1 traktor samt tårn- og plansilo. Maskinstation bruges delvis.

FANEFJORDGADE 46, "VESTERGÅRD", 4792 ASKEBY, tlf. 55-817171.

HELENE POULSEN, gårdejer, født d. 1.-5.-1941, datter af Elna og Jens Peter Jensen, gift d. 1.-5.-1960 med Jørgen Aage Poulsen, gårdejer, født d. 27.-7.-1935, søn af Ingeborg og Verner Poulsen, Askeby. Parret har børnene: Susanne, født d. 10.-4.-1961, Johnny, født d. 11.-4.-1965 og Karsten, født d. 5.-4.-1969.

J.A.P. har været på Næsgård Agerbrugsskole.

H.P. er 21. generation på gården, som blev overtaget af ægteparret i 1960 fra Jens Peter Jensen. Gården har været i slægtens eje siden 1610.

Ejendomsskyld 2.100.000. Areal 33 ha., heraf tilkøbt 16 ha., der er 2 ha. skov. Derudover er der forpagtet 2 ha.

Stuehuset er opført 1900 og løbende restaureret, svinestalde er opført 1700, 1900 og 1986, lader 1965 og 1980, maskinhus 1920 og gylletank 1987. Gårdens besætning er på 350 slagtesvin. Planteproduktionens salgsafgrøde er sukkerroer. Der er 2 traktorer, 1 mejetærsker, 4 tårnsiloer samt koldt lufts tørreri.



FANEFJORDGADE 179, "KOKSEBY MØLLE", KOKSEBY DAMME, 4792 ASKEBY, tlf. 55-817348.

HANS JAKOBSEN, gårdejer, født d. 29.-9.-1943, søn af Margrethe og Magnus Jakobsen, Fyn, gift d. 30.-1.-1965 med Karin Lyck, husassistent, født d. 15.-7.-1942, datter af Anna og Jørgen Lyck, Dybbøl. Parret har sønnen Bjarne, født d. 16.-11.-1975.

H.J. er jæger ved Kongehuset. Han overtog gården i 1978 fra

Gudrun og Valdemar Jørgensen.

Ejendomsskyld 800.000. Areal 3,8 ha., der er frasolgt lidt.

Stuehuset er ca. 500 år gammelt og løbende restaureret, maskinhuset er fra 1986. Planteproduktionens salgsafgrøder er sukkerroer og byg. Der er 1 traktor og anpart i vindmølle. På gårdens jorde findes en stubmølle, som er den sidste stubmølle på Møn, og som virkede indtil 1972.

FANEFJORDGADE 181, "BARHØJGAARD", DAMME, 4792 ASKEBY, tlf. 55-817776.

PETER WØLDIKE SCHMITH, gårdejer, født d. 18.-3.-1958, søn af Hertha og Tage Wøldike Schmith, København, gift d. 26.-5.-1984 med Annie Jensen, køkkenassistent, født d. 21.-12.-1962, datter af Sofie og Jens Clausen Jensen, Toreby. Parret har børnene: Anders, født d. 12.-12.-1983 og Kathrine, født d. 15.-8.-1989.

P.W.S. er agronom fra Næsgård Agerbrugsskole. Han er 2. generation på gården, som han overtog i 1985 fra sin far.

Ejendomsskyld 2.800.000. Areal 41 ha., heraf tilkøbt 13 ha.

Stuehuset er opført ca. 1900 og løbende restaureret, kvægstald opført 1900, maskinhus 1981 og gylletank 1985, derudover er der køresilo. Gården drives med en besætning på 20 årskøer, 10 ungdyr og 20 slagtekalve af racen Hereford samt 1 avlstyr. Planteproduktionens salgsafgrøder er sukkerroer, byg, hvede og rug. Der er 3 traktorer samt anpart i vindmølle. På gården er ansat 1 skoledreng.

P.W.S. driver desuden Grønsundvej 285, 4792 Askeby.



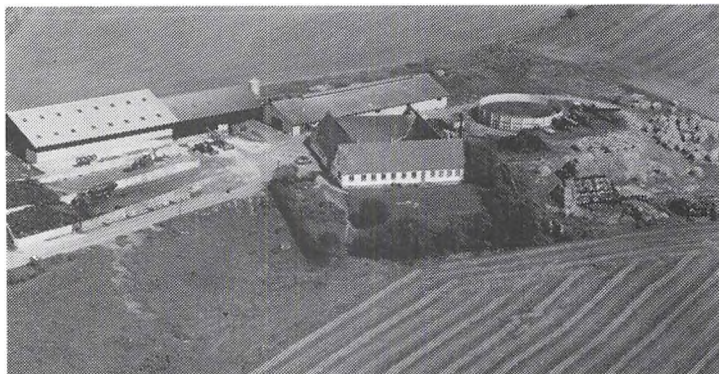

FANEFJORD KIRKEVEJ 21, 4792 ASKEBY, tlf. 55-817547. BJARNE JENSEN, gårdejer, født d. 18.-2.-1954, søn af Margrethe og Aage Jensen, Askeby, bor sammen med Birgit Jensen, kontorassistent, født d. 29.-4.-1954, datter af Ellen og Aksel Jensen. B.J. driver maskinstation fra gården, han har været på Høng Landbrugsskole. Han overtog gården i 1979 fra Hans Chr. Nielsen. Areal 64 ha., heraf tilkøbt 48 ha.

Derudover er der forpagtet 16 ha.

Stuehuset er løbende restaureret, kvægstald, lade, køresilo og gylletank er opført 1983 samt maskinhus 1989. Gården drives med en besætning på 60 årskøer, 60 ungdyr og 30 slagtekalve af blandet race. Planteproduktionens salgsafgrøder er sukkerroer, maltbyg, hvede og raps. Der er 10 traktorer, 2 mejetærskere, 1 rendegraver, plansilo, varmt og koldt lufts tørreri samt halmfyr. På gården er ansat 2 medarbejdere.

FANEFJORD KIRKEVEJ 61, 4792 ASKEBY.

HANS K. OLSEN, gårdejer, født d. 14.-5.-1946, søn af Hans Ejnar Olsen, gift d. 5.-4.-1970 med Mona Kongslev, advokatsekretær, født d. 8.-11.-1946, datter af M.M. Kongslev. Parret har datteren Jeanett.

H.K.O. er bankdirektør. Han overtog ejendommen fra sine forældre. Areal 15 ha., heraf ca. 4 ha. eng. Jorden er bortforpagtet.

FANEFJORD SKOVVEJ 3, HOV-MARKEN, 4792 ASKEBY, tlf. 55-817368.

SVEND RASMUSSEN, gårdejer, født d. 21.-9.-1928, søn af Kirstine og Olaf Rasmussen, gift d. 19.-3.-1952 med Tove Skov, medhjælpende hustru, født d. 15.-12.-1934, datter af Herdis og Oluf Skov, Tostenæs. Parret har børnene: Fanny, født d. 29.-7.-1952, Conny, født d. 7.-8.-1953, Preben, født d. 19.-7.-1954, Hanne, født d. 18.-9.-1957 og Bjarne, født d. 16.-11.-1961.

S.R. er 2. generation på gården, som han overtog d. 11.-12.-1950 fra sin far.

Ejendomsskyld 2.010.000. Areal 34,7 ha., heraf tilkøbt 15 ha., der er 0,6 ha. mose. Stuehuset er opført ca. 1800 og løbende restaureret, kvægstald opført 1958, svinestald 1952, lade 1967 og maskinhus 1980. Planteproduktionens salgsafgrøder er sukkerroer, hvede, byg og frø. Der er 3 traktorer, 1 mejetærsker, rendegraver, plansilo, varmt og koldt lufts tørreri. En af sønnerne hjælper til på gården.

S.R. ejer og driver desuden "Gammelbygård", Grønjægersvej 2, 4792 Askeby.

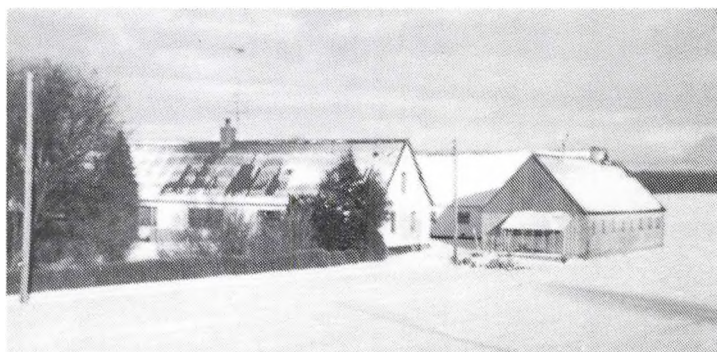

FARØGÅRDSVEJ 3, "SØNDERGAARD", FARØ, 4792 BOGØ, tlf. 53-794214.

CARLO SØNDERUP, gårdejer, født d. 11.-5.-1922, søn af Anna og Peder Vilhelm Sønderup, gift d. 28.-11.-1958 med Ellen Ansbjerg, medhjælpende hustru, født d. 20.-4.-1932, datter af Anna og Otto Ansbjerg. Parret har børnene: Bjarne, født d. 6.-3.-1953, Marianne, født d. 16.-4.-1954 og Lis-Anne, født d. 4.-4.-1959.

C.S. er 2. generation på gården, som han overtog i 1957 fra sin mor.

Ejendomsskyld 1.400.000. Areal 19,2 ha., heraf 1 ha. strandeng.

Stuehuset er løbende restaureret, derudover er der svinestald, lade, maskinhus og æblebeholder. Gårdens besætning er på 5 årssøer og 100 solgte smågrise. Planteproduktionens salgsafgrøder er hvede, byg og raps. Der er 2 traktorer, 1 mejetærsker, tårnsilo og koldt lufts tørreri. Maskinstation bruges lidt.



FARØGÅRDSVEJ 5, "FARØGÅRDEN", 4793 BOGØ, tlf. 53-794104. MAGNUS RASMUSSEN OG MORTEN RASMUSSEN, gårdejere. M.R. er født d. 3.-4.-1916, søn af Andrea og Morten Rasmussen, Sporup, Jylland, gift d. 3.-4.-1947 med Edith Johansen, husmor, født d. 30.-6.-1921, datter af Ingeborg og Hans Frederik Johansen, Moseby. Parret har børnene: Morten, født d. 18.-5.-1948, Andrea, født d. 3.-3.-1950, Karen,

født d. 15.-6.-1951, Kirsten, født d. 2.-6.-1953 og Anette, født d. 4.-8.-1959. Gården ejes i fællesskab mellem Magnus Rasmussen og sønnen Morten Rasmussen, der desuden arbejder som brobetjent på Farøbroerne. Gården blev overtaget i 1988 fra Prahl.

Ejendomsskyld 1.470.000. Areal 24,7 ha., heraf 3 ha. eng og mose. Derudover er der forpagtet 11 ha.

Stuehuset er opført 1775 og løbende restaureret, kvægstald opført 1775, svinestalden fra 1775 er restaureret i 1954, lade opført 1940, maskinhus 1930 og desuden er der ajlebeholder og køresilo. Gårdens besætning er på 11 årsammekøer, 7 ungdyr og 10 slagtekalve af blande race samt 8 travheste. Planteproduktionens salgsafgrøder er hvede, byg, havre og ærter. Der er 2 traktorer, 1 mejetærsker, svinglæsser, plansilo, varmt og koldt lufts tørreri samt vindmølle. Maskinstation bruges lidt.

FARØVEJ 16, "SØMANDSGÅRDEN", 4793 BOGØ BY, tlf. 53-794495.

JØRGEN LARSEN, gårdejer, født d. 2.-12.-1959, søn af Jytte og Peter Larsen, Holme Olstrup, gift d. 3.-4.-1980 med Pia Nordmann Hansen, kontorassistent, født d. 7.-12.-1960, datter af Vita og Dan Nordmann Hansen, Væggerløse. Parret har børnene: Brian, født d. 29.-8.-1980 og Jan, født d. 12.-2.-1982.



J.L. har været på Høng Landbrugsskole. Han overtog gården i 1983 fra Erik Petersen. Ejendomsskyld 1.370.000. Areal 24 ha., heraf tilkøbt 9 ha., der er 1,5 ha. mose. Derudover er der forpagtet 25,5 ha.

Stuehuset er opført i 1900 og løbende restaureret, kvægstalden fra 1950 er tilbygget i 1990, lade, maskinhus og køresilo er opført i 1976 og gylletanke 1976 og 1990. Gården drives med en besætning på 70 årskøer og 70 ungdyr af racerne Jersey, RDM og SDM, desuden er der 2 får og 2 heste. Planteproduktionens salgsafgrøder er sukkerroer, byg og hvede. Der er 4 traktorer, 1 mejetærsker, rendegraver, tårnsilo samt staldvarmeanlæg til opvarmning af stuehuset. På gården er ansat 1 fodermester og maskinstation bruges en del.

FREDERIKSHAVEVEJ 4, "RÅEGÅRD", VOLLERUP, 4792 ASKEBY, tlf. 55-817674. ORLA RÅE OLSEN, landmand, født d. 12.-11.-1954, søn af Klara og Poul Olsen, gift d. 28.-6.-1980 med Kirsten Jacobsen, medhjælpende hustru, født d. 8.-4.-1954, datter af Gurli og John Jacobsen. Parret har børnene: Carina, født d. 18.-11.-1974 og Anette, født d. 11.-12.-1975.

O.R.O. er medlem af svineavlsudvalget i Storstrøms Amt. Han er 4. generation på gården, som han overtog d. 31.-12.-1977 fra sin far.

Ejendomsskyld 1.990.000. Areal 23,8 ha., heraf tilkøbt 4,5 ha. Derudover er der forpagtet 10 ha.

Stuehuset er opført 1988, svinestalde 1950 og 1978, lade og maskinhus 1950, maskinhus og gylletank 1987. Gården drives med en besætning på 125 årssøer, 500 solgte smågrise og 2.100 slagtesvin. Planteproduktionens salgsafgrøder er sukkerroer og raps. Der er 3 traktorer, 1 mejetærsker og rendegraver. På gården er ansat 1 medhjælper. O.R.O. ejer og driver desuden "Stenagergård", Stenagervej 6, Damme, 4792 Askeby.

FREDERIKSHAVEVEJ 8, 4792 ASKEBY, tlf. 55-817048.

KRISTIAN JENSEN, parcellist, født d. 22.-4.-1920, søn af Kristine og Jørgen Jensen, Stege, gift d. 1.-5.-1942 med Esther Jacobsen, husmor, født d. 10.-10.-1920, datter af Frederik og Marie Jacobsen, Hårbølle Havn. Parret har børnene: Birthe, født d. 28.-12.-1942 og Arne Leif, født d. 17.-12.-1947.

K.J. overtog gården i 1953 fra Frede Jensen.

Ejendomsskyld 590.000. Areal 6,7 ha., heraf tilkøbt 0,6 ha., der er 1/4 part i Fanefjord Skov.

Stuehuset er opført i 1912 og løbende restaureret, svinestald opført 1968 og derudover er der maskinhus. Planteproduktionens salgsafgrøder er sukkerroer og byg. Der er 2 traktorer, der bruges lidt maskinstation.

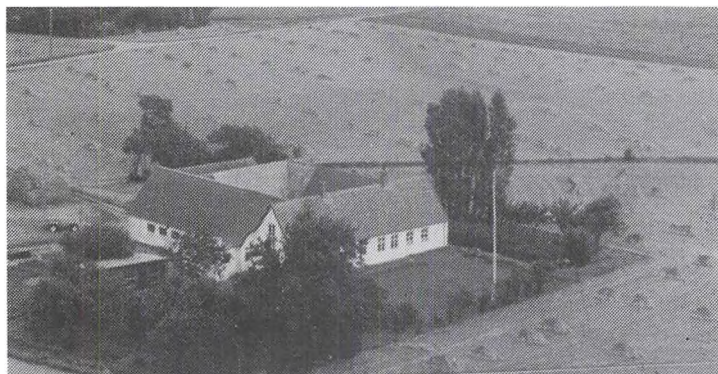

FREDERIKSHAVEVEJ 13, VALLERUP, 4792 ASKEBY, tlf. 55-817178.

JAN KRISTIANSEN, gårdejer og mekaniker, født d. 5.-7.-1962, søn af Hilda og Frede Kristiansen, Stege.

J.K. er 2. generation på gården, som han overtog d. 1.-7.-1989 fra sin far.

Ejendomsskyld 970.000. Areal 12,6 ha.

Stuehuset er opført ca. 1890 og løbende restaureret, kvægstald og svinestald fra 1890 er løbende restaureret, lade opført 1920 og maskinhus 1968. Planteproduktionens salgsafgrøder er sukkerroer, byg og hvede. Der er 2 traktorer, 1 mejetærsker og plansilo.

FRENDERUPGADE 29, "FRØHAVEGÅRD", FRENDERUP, 4780 STEGE, tlf. 55-816111.

KNUD RASMUSSEN, gårdejer, født d. 23.-6.-1936, søn af Katrine og Aksel Rasmussen, gift d. 31.-7.-1965 med Birgit Jensen, hjemmesygeplejerske, født d. 17.-5.-1942, datter af Elna og Osvald Jensen, Stubbekøbing. Parret har børnene: Vivi, født d. 8.-12.-1966, Henrik, født d. 5.-1.-1968, Carsten, født d. 1.-3.-1971 og Søren, født d. 24.-10.-1973.

K.R. har været på Sydsjælland Landbrugsskole. Han overtog gården i 1972 fra Henry Jensen.

Ejendomsskyld 2.300.000. Areal 40 ha., heraf tilkøbt 18 ha. Derudover er der forpagtet 50 ha.

Stuehuset er opført ca. 1870 og løbende restaureret, svinestald, lade, maskinhus og foderhus er opført 1976 og gylletank 1984. Gården drives med en besætning på 70 årssøer og 1.400 slagtesvin samt 1 hest. Planteproduktionens salgsafgrøder er sukkerroer, vinterraps, maltbyg, brødhvede, konserves ærter og græsfrø. Der er 3 traktorer, 1 mejetærsker, plansilo, varmt og koldt lufts tørreri samt staldvarmeanlæg til opvarmning af stuehuset. På gården er ansat 1 medhjælper.

K.R. ejer og driver desuden "Granly", Vagtbovej 2, Bissinge, 4780 Stege.

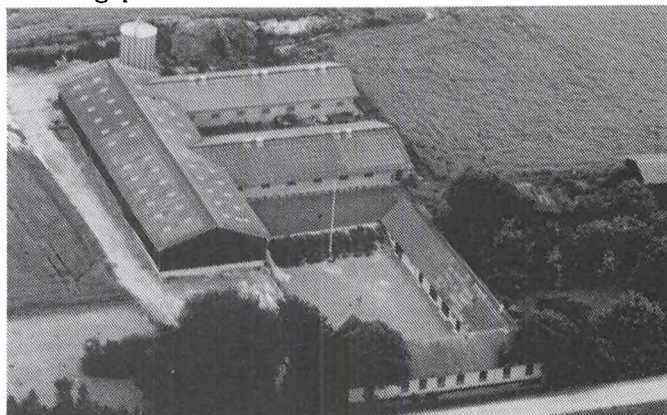

FRENDERUPGADE 31, "NORDGÅRD", NR. FRENDERUP, 4780 STEGE, tlf.55-816580. MIKAEL GREEN, gårdejer, født d. 3.-1.-1964, søn af Jens E. Green, gift d. 9.-8.-1986 med Jeanette Olsen, laborant, født d. 20.-12.-1963, datter af Vagn Olsen. Parret har 2 børn.

M.G. har det grønne bevis. Han overtog gården d. 15.-3.-1986 fra Niels Fjordhøj. Areal 40 ha., heraf tilkøbt 21 ha., og derudover er der forpagtet 8 ha. Stuehuset er opført i 1910 og løbende moderniseret, desuden er der svinestald og lade. På gården er der 2 traktorer og 1 mejetærsker.

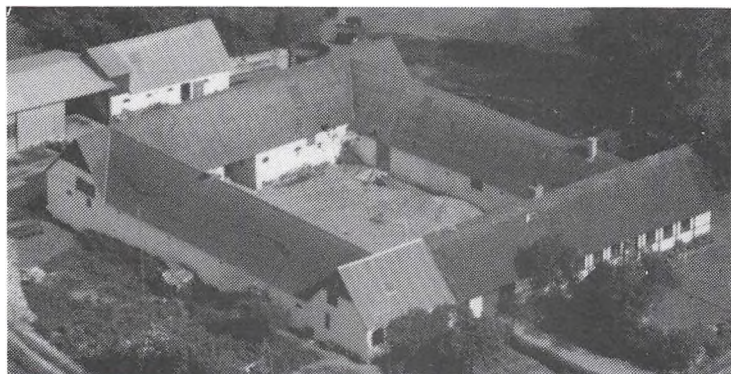

FRENDERUPGADE 43, "ASTRUPGAARD", SØNDER FRENDERUP, 4780 STEGE, tlf. 55-816189. HANS PETER LARSEN, gårdejer, født d. 12.-5.-1937, søn af Gudrun og Oskar Larsen, Hjelm, gift d. 7.-1.-1961 med Lissi Jørgensen, fabriksarbejder, født d. 5.-5.-1941, datter af Bodil og Henry Jørgensen. Parret har børnene: Karsten Palle, født d. 23.-4.-1961, Annette Rose, født d. 4.-3.-1966

og Anders Perry, født d. 31.-12.- 1976.

H.P.L. overtog gården d. 1.-10.-1962 fra Peter Rasmussen.

Ejendomsskyld 1.180.000. Areal 18,6 ha. og der er forpagtet 3,2 ha.

Stuehuset er opført ca. 1755 og løbende restaureret, svinestalden er ombygget i 1963 og løbende restaureret til 1990, maskinhus opført 1978 og der er ajletank. Gården drives med en besætning på 25 årssøer og 250 solgte smågrise. Planteproduktionens salgsafgrøder er sukkerroer og byg. Der er 2 traktorer, 1 mejetærsker, plansilo samt varmt og koldt lufts tørreri.

FRUEKILDEVEJ 15, "ØSTERSKOVGÅRD", 4793 BOGØ BY, tlf. 53-794190.

DORIS NIELSEN, gårdejer, født d. 7.-5.-1926, datter af Astrid og Jens Peder Pedersen, gift d. 30.-12.-1945 med Niels Nielsen, gårdejer, født d. 15.-2.-1920, søn af Petra og Jens Nielsen, Falkerslev. Parret har børnene: Kjeld, født d. 1.-6.-1946, Ingrid, født d. 19.-9.-1948, Jens Peter, født d. 18.-2.-1950, Mogens, født d. 11.-5.-1953 og Niels Ole, født d. 3.-4.-1964.

D.N. arbejder som regnskabsfører. Hun overtog gården d. 9.-8.-1957 fra Emanuel Thorsen.

Ejendomsskyld 1.660.000. Areal 25,5 ha., heraf tilkøbt 12 ha., der er 1 ha. eng. Jorden er bortforpagtet.

Stuehuset er opført i 1916 og restaureret i perioden 1975-1980, kvægstald og svinestald fra 1884 er restaureret i 1960.

GRØNJÆGERSVEJ 2, "GAMMELGÅRD", 4792 ASKEBY, tlf. 55-817368.

SVEND RASMUSSEN, gårdejer, omtales under Fanefjordskovvej 3.

S.R. overtog gården i 1970 fra Holger Borgmann.

Ejendomsskyld 1.090.000. Areal 17 ha.

Stuehuset er opført ca. 1900 og løbende restaureret, kvægstald og svinestald er opført før 1900. Planteproduktionens salgsafgrøder er sukkerroer, byg, hvede og frø. På gården hjælper 1 søn til.

S.R. driver gården fra Fanefjordskovvej 3, Hovmarken, 4792 Askeby.

GRØNSUNDVEJ 61, "THORNVIGGAARD", NEBLE, 4780 STEGE, tlf. 55-814092.

OLE ANDERSEN, gårdejer, født d. 26.-3.-1937, søn af Edith og Niels Christian Andersen, gift d. 7.-5.-1959 med Lisbeth Nøhr Nielsen, medhjælpende hustru, født d. 28.-2.-1938, datter af Thea og Albert Nøhr Nielsen. Parret har børnene: Joel, født d. 27.-10.-1959 og Peter, født d. 7.-9.-1964.

O.A. har været på Lundby og Sydsjælland landbrugsskoler. Han overtog gården d. 1.-1.-1964 fra Kjeld Ittesen.

Ejendomsskyld 5.000.000. Areal 55 ha. og der er forpagtet 10 ha. Stuehuset er opført ca. 1870 og løbende restaureret, svinestalde opført 1968-90, lade opført 1972, maskinhus 1987, gastæt silo 1983, foderhus 1870 og 2 gylletanke 1983 og 1990. Gården drives med en besætning på 80 årssøer og 1.600 slagtesvin. Planteproduktionens salgsafgrøder er sukkerroer, hvede og byg. Der er 4 traktorer og 1 mejetærsker. På gården er ansat 1 medhjælper og der bruges lidt maskinstation.

GRØNSUNDVEJ 140, NEBLE, 4780 STEGE, tlf. 55-816094.

JØRGEN BONNE, landmand, født i 1927, søn af Anna og Johannes Bonne.

J.B. er 2. generation på gården, som han overtog i 1960 fra sin mor. J.B.'s far byggede gården i 1914.

Ejendomsskyld 556.000. Areal 5,5 ha.

Stuehuset er opført i 1914 og løbende restaureret, kvægstald og svinestald opført 1914, lade og maskinhus 1960, og desuden er der ajlebeholder. Gården drives med en besætning på 5 årskøer og 10 ungdyr af racen SDM og Jersey. Planteproduktionens salgsafgrøder er sukkerroer og byg. Der er 2 traktorer og plansilo. Maskinstation bruges delvis.

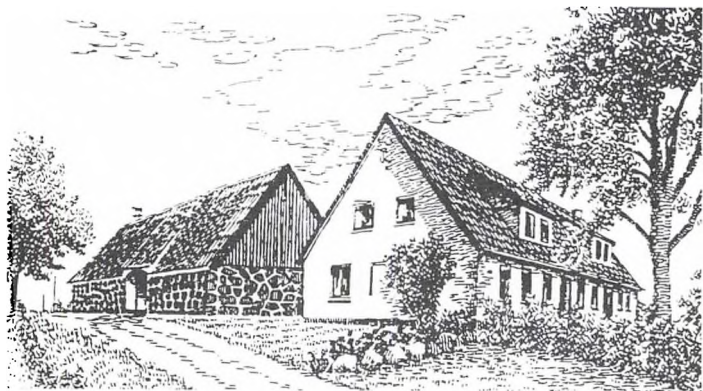

GRØNSUNDVEJ 145, "SPARRESMINDE", DAMSHOLTE, 4780 STEGE, tlf. 51-816302.

JENS PETER NIELSEN, gårdejer, født d. 16.-7.-1930, søn af Marie og Viktor Nielsen, gift d. 15.-5.-1954 med Esther Kristensen, husmor, født d. 16.-5.-1932, datter af Louise og Bernhard Kristensen. Parret har børnene: Brit, født d. 20.-4.-1955, Erik, født d. 30.-3.-1959, Jan, født 29.-3.-1964 og Steen, født d. 14.-3.-1966.

J.P.N. har været på Lundby Landbrugsskole, han er i bestyrelsen for DLG og i bestyrelsen for MD-Food. Han er 3. generatio gården, som han overtog i 1954 fra sin far. Ejendomsskyld 4.700.000. Areal 67 ha., heraf tilkøbt 26 ha.

Stuehuset er løbende restaureret, kvægstalde er opført 1965 og 1972, ungdyrstald 1980, svinestald 1959, maskinhus 1974, gylletank 1982 og derudover er der lade og køresilo. Gården drives med en besætning på 4 årskøer, 15 ungdyr og 120 slagtekalve af racen Limousine samt 15 årssøer, 300 slagtesvin, 3 årsammekøer og 1 hest. Planteproduktionens salgsafgrøder er sukkerroer, maltbyg og brødhvede. Der er 3 traktorer, 1 mejetærsker, rendegraver og anpart i vindmølle. På gården er ansat 1 medhjælper. J.P.N. ejer og driver desuden Grønsundvej 116, 4780 Stege.

GRØNSUNDVEJ 281, 4792 ASKEBY, tlf. 55-814779.

JOHN FRIMAND, parcellist, født d. 26.-7.-1937, søn af Else Kirsten og Alfred Emil Frimand, Tjørnemark, gift d. 7.-7.-1962 med Johanne Johansen, husassistent, født d. 2.-6.-1935, datter af Margrethe og Harald Johansen, Stege. Parret har børnene: Dorte Marianne, født d. 23.-11.-1962 og Sussie Birgitte, født d. 3.-8.-1966.



J.F. overtog gården i 1970 fra Laura Hemmingsen. J.J. er 5. generation på gården. Ejendomsskyld 510.000. Areal 2,2 ha., der er frasolgt 4,4 ha., 0,3 ha. er skov. Jorden er bortforpagtet.

Stuehuset er opført 1860 og løbende restaureret, kvægstald og lade er opført 1860.



GRØNSUNDVEJ 306, 4792 ASKEBY, tlf. 55-817334.

GREGERS DAMS ANDERSEN, gårdejer, født d. 21.-4.-1928, søn af Grethe og Niels Chr. Dams Andersen, Damsholte, gift d. 7.-5.-1955 med Inge Nørh Mortensen, fabriksarbejder, født d. 21.-7.-1936, datter af Edith Johanne og Herman Mortensen, Stege. Parret har børnene: Anne Lise, født d. 3.-9.-1956, Britta, født d. 20.-8.-1958, Bjarne, født

d. 27.-2.-1960 og Manja, født d. 19.-9.-1963.

G.D.A. overtog gården d. 1.-4.-1962 fra Villy Grandahl.

Ejendomsskyld 700.000. Areal 8,4 ha., heraf 0,6 ha. mose. Derudover er der forpagtet 15 ha.

Stuehuset er opført ca. 1890, kvægstald og svinestald er moderniseret flere gange, lade opført 1970 og desuden er der ajlebeholder. Gårdens besætning er på 3 årsammekøer og 6 ungdyr af racerne RDM og Jersey. Planteproduktionens salgsafgrøder er korn, roer og raps. Der er 4 traktorer, 1 mejetærsker, enkornssåmaskine, roeptager og grønthøster. Der er kornloft.

GRØNSUNDVEJ 591, "HOLMGÅRD", 4793 BOGØ BY, tlf. 53-794107.

JØRGEN DAMSBO, gårdejer, født d. 27.-3.-1932, søn af Ellen og Søren Andersen, Fuglebjerg, gift d. 4.-12.-1954 med Rosa Møller, medhjælpende hustru, født d. 6.-7.-1933, datter af Sara og Søren Møller, Bogø. Parret har børnene: Villy, født d. 3.-10.-1955 og Anne, født d. 18.-5.-1958.

J.D. har været på Hammerum Landbrugsskole. Han er 3. generation på gården, som han overtog i 1955 fra sin svigerfar.

Ejendomsskyld 1.750.000. Areal 32,5 ha., heraf tilkøbt 17 ha., der er 1,7 ha. skov. Derudover er der forpagtet 3,5 ha.

Stuehuset er opført 1870 og løbende restaureret, kvægstald opført 1870 og restaureret 1967, lade og køresilo opført 1978 og gylletank 1968. Gården drives med en besætning på 20 årskøer og 27 ungdyr af racen SDM. Planteproduktionens salgsafgrøder er sukkerroer, maltbyg og hvede. Der er 3 traktorer, 1 mejetærsker, halmfyr og anpart i vindmølle. På gården er ansat 1 medhjælper og der bruges lidt maskinstation.

GRØNSUNDVEJ 602, "KRAGE-LUNDGÅRD", 4793 BOGØ BY, tlf. 53-794379.

ARNO PETERSEN, gårdejer, født d. 22.-5.-1930, søn af Sofie og Niels Petersen, Ringsted, gift d. 1.-10.-1955 med Lilli Lykke Jensen, kontorassistent, født d. 15.-5.-1934, datter af Lilly og Valdemar Jensen, Ringsted. Parret har sønnen Brian Arno, født d. 28.-4.-1966.



A.P. overtog gården d. 1.-10.-1989 fra Asta Bogø.

Ejendomsskyld 825.000. Areal 8 ha.

Stuehuset er opført 1878 og løbende restaureret, kvægstald og svinestald opført 1878 er løbende restaureret, lade opført 1878 og maskinhus 1960. Planteproduktionens salgsafgrøder er sukkerroer og maltbyg. Der er 1 traktor. Maskinstation bruges delvis.

GRØNSUNDVEJ 604, "STORMGÅRD", 4793 BOGØ BY, tlf. 53-794052.

JØRGEN SVAN MADSEN, gårdejer, født d. 14.-8.-1924, søn af Anna og Karl Svan Madsen, Bogø By, gift d. 17.-10.-1956 med Alice Petersen, medhjælpende hustru, født



d. 17.-10.-1935, datter af Gudrun og Jens Peter Petersen, Hårbølle Havn. Parret har børnene: Helle, født d. 31.-12.-1956, Merete, født d. 16.-6.-1959 og Flemming, født d. 19.-2.-1964.

Jørgen S. Madsen er 4. generation på gården, som han overtog i 1963 fra Hansine Svan Hansen. Ejendomsskyld 1.200.000. Areal 19 ha., heraf 3 ha. skov og 1 ha. eng.

Stuehuset er opført i 1940 og lø-

bende restaureret, svinestalden er restaureret i 1977 og maskinhuset er fra 1985. Gårdens besætning er på 40 årssøer, 800 solgte smågrise og 50 slagtesvin. Planteproduktionens salgsafgrøde er sukkerroer. Der er 3 traktorer, tårnsilo samt varmt og koldt lufts tørreri. Maskinstation bruges delvis.

GRØNSUNDVEJ 608, "JØRGENSEMINDE", 4793 BOGØ BY, tlf. 53-794030.

SVEND PETERSEN, gårdejer, født d. 16.-4.-1925, søn af Agnes og Karl Petersen, Horbelev, gift d. 17.-7.-1949 med Rita Kas, efterlønsmodtager, født d. 8.-2.-1925, datter af Rasmine og Riholt Kas. Parret har børnene: Jørgen, født d. 25.-10.-1949, Jonna, født d. 14.-2.-1954 og Johny, født d. 24.-7.-1958.

S.P. overtog gården i 1965 fra sin svigerfar, den har været i slægtens eje siden 1849 og R.K. er 4. generation.

Ejendomsskyld 930.000. Areal 13,7 ha. Derudover er der 1/3 skovpart.

Stuehuset er opført 1849 og løbende restaureret, kvægstald opført 1925, svinestalde 1925 og 1937, maskinhus 1974, foderhus 1937 og desuden er der ajlebeholder. Planteproduktionens salgsafgrøder er sukkerroer, byg og hvede. Der er 1 traktor og 1 mejetærsker.

GRØNSUNDVEJ 610, "VESTER-SKOVGÅRD", 4793 BOGØ BY, tlf. 53-794233.

FINN ZACHODNIK, gårdejer, født d. 23.-6.-1943, søn af Esther og Stanitslav Zachodnik, Bogø, gift d. 9.-11.-1974 med Else Hemmingsen, bogholder, født d. 6.-5.-1937, datter af Helga og Vagner Hemmingsen, Bogø.

F.Z. er i bestyrelsen for Møns Landboforening, i udvalget for maskin- og bygninger i Storstrøms Amt og er i Bogø Menighedsråd. Han overtog gården i 1978 fra Niels Rise.

Ejendomsskyld 2.400.000. Areal 55 ha., heraf tilkøbt 39 ha. 1 ha. er strandeng og 1,7 ha. granplantage. Derudover er der forpagtet 17 ha. og bortforpagtet 1,4 ha.

Stuehuset er opført 1793 og løbende restaureret, kvægstald og svinestald er opført 1967, lade 1936, maskinhus 1983 og desuden er der ajlebeholder. Gårdens besætning er på 13 årsammkøer, 13 ungdyr, 5 slagtekalve og 2 avlstyre af racen Angus. Planteproduktionens salgsafgrøder er sukkerroer, maltbyg, hvede og raps. Der er 2 traktorer, 1 mejetærsker, rendegraver og Bobcat. Maskinstation bruges lidt og der er ansat 1 skoledreng.

GRØNSUNDVEJ 613, 4793 BOGØ BY, tlf. 53-794240.

PER KLOG, landmand, født d. 15.-11.-1957, søn af Else og Johannes Klog, Bogø, gift d. 15.-12.-1984 med Lisbeth Nielsen, teknisk assistent, født d. 5.-3.-1961, datter af Esther og Niels Aage Nielsen, Askeby. Parret har børnene: Rasmus, født d. 2.-9.-1984

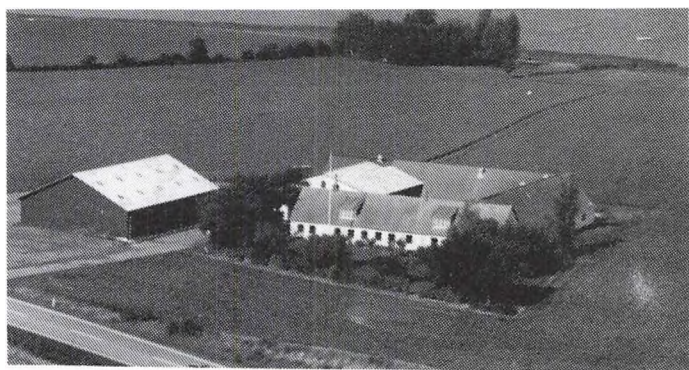



og Kristian, født d. 15.-6.-1986. Per Klog har været på Lundby og Næsgård landbrugsskoler. Han er i bestyrelsen for Roedyrkerforeningen samt i bestyrelsen for Frøavlforeningen. Han overtog gården d. 1.-8.-1981 fra Eskild Jørgensen.

Ejendomsskyld 1.370.000. Areal 22,2 ha., heraf tilkøbt 5 ha., der er 2 ha. eng. Derudover er der forpagtet 16 ha.

Stuehuset er opført ca. 1907 og

løbende restaureret, svinestalden er restaureret i 1960, lade opført 1984, gylletank 1988 og maskinhus 1989. Gårdens besætning er på 70 årssøer og 1.400 solgte smågrise. Planteproduktionens salgsafgrøder er sukkerroer, frø og maltbyg. Der er 3 traktorer, roeptager, tårn- og plansilo, varmt og koldt lufts tørreri samt anpart i vindmølle. Maskinstation bruges lidt.

P.K. driver desuden "Ålborggården", Ålborgvej 34, 4793 Bogø By.

HAREBANKEVEJ 2, "BOBJERGGÅRD", RÅBYMAGLEMARK, 4791 BORRE, tlf. 55-812259.

VAGNER FRIMANN SKOV, gårdejer, født d. 17.-3.-1926, gift d. 13.-4.-1951 med Karen Jutta Bendsen, født d. 13.-4.-1930. Parret har børnene: Ane Grethe, Kirsten og Hans Jørgen.

V.F.S. overtog gården d. 1.-3.-1951 fra Bernhardt Nielsen. Areal 33 ha.

Gården drives med en besætning på 30 årskøer og 40 ungdyr af racen RDM.

V.F.S. ejer og driver desuden "Kristinedal", Kullegårdsvej 9, Keldbylille, 4780 Stege, samt Skullebjergvej 4, Keldbylille, 4780 Stege.

HESSELHOLTVEJ 1, "BIRKEGAARD", ELMELUNDE, 4780 STEGE, tlf. 55-813464.

JØRN MORTENSEN, gårdejer, født d. 1.-12.-1958, søn af Birthe og Strange Mortensen, Elmelunde, gift d. 16.-5.-1987 med Anne Winther Hansen, lærer, født d. 14.-1.-1961, datter af Poul Verner Hansen. Parret har datteren Line, født d. 30.-1.-1989.

J.M. driver maskinstation og har været på Lyngby Landbrugsskole.

Han er 3. generation på gården, som han overtog d. 1.-6.-1986 fra sin far.

Ejendomsskyld 1.600.000. Areal 26 ha., heraf 1 ha. mose. Desuden er der forpagtet 15 ha.

Stuehuset er opført 1848 og løbende restaureret, svinestald er opført 1965, lade 1928 og derudover er der ajlebeholder. Planteproduktionens salgsafgrøder er sukkerroer, byg, hvede, ærter og frøgræs. Der er 3 traktorer, 1 mejetærsker, plan- og tårnsilo, varmt og koldt lufts tørreri samt anpart i vindmølle.

HESSELHOLTVEJ 2, "THORHØJ", NØRREBY, 4791 BORRE, tlf. 55-812774.

ARNE NØHR HANSEN, gårdejer, født d. 16.-9.-1961, søn af Hans Rich. Hansen, bor sammen med Britt Nøhr Nielsen, kontorassistent, født d. 24.-4.-1959, datter af Mikko Nielsen. Parret har sønnen Jes, født d. 13.-8.-1980.

A.N.H. har det grønne bevis. Han overtog gården d. 15.-9.-1986 fra Henry Petersen. Ejendomsskyld 1.880.000. Areal 34 ha., heraf 12 ha. dyrket eng. Derudover er der forpagtet 30 ha.

På gården er der 4 traktorer og 1 mejetærsker. A.N.H. driver maskinstation.

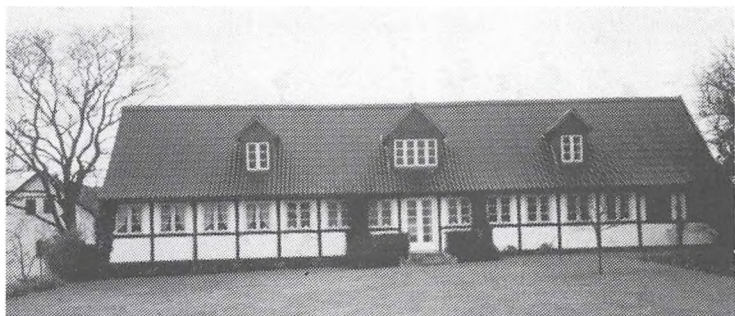



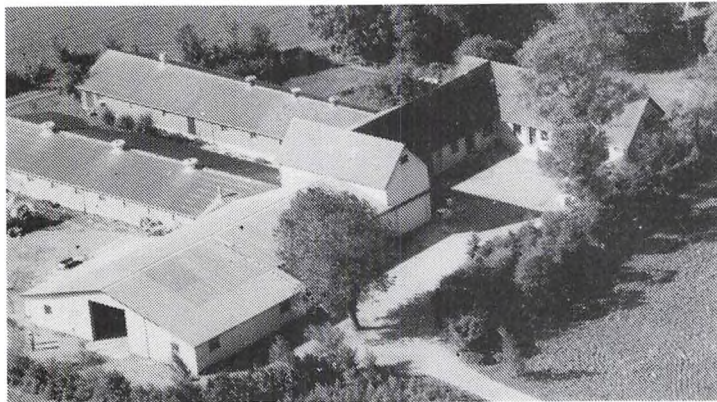

HJELMGÅDE 23, "HALAGERGAARD", HJELM, 4780 STEGE, tlf. 55-816468.

KARSTEN HANSEN, landmand, født d. 18.-7.-1949, søn af Maja og Hans Hansen, gift d. 14.-9.-1974 med Ardis Hansen, medhjælpende hustru, født d. 30.-5.-1949, datter af Edith og Henning Hansen, Askeby. Parret har børnene: Martin, født d. 14.-3.-1975 og Dorthe, født d. 12.-4.-1977.

K.H. har været på Høng Landbrugsskole og er i repræsentantskabet for Slagteriet Steff Houlberg. Han er 3. generation på gården, hvoraf første halvdel blev overtaget i 1977 og resten i 1981 fra faderen.

Ejendomsskyld 2.560.000. Areal 33 ha., heraf tilkøbt 14 ha., der er 0,5 ha. mose. Derudover er der forpagtet 45 ha.

Stuehuset er opført 1857 og løbende restaureret, svinestalde er opført 1970 og 1972, lade og maskinhus 1972, udbygningerne er opført efter brand i 1971, desuden er der ajlebeholder. Gårdens besætning er på 1.000 slagtesvin. Planteproduktionens slagsafgrøder er sukkerroer, hvede, græsfrø, ærter, raps og vinterbyg. Der er 2 traktorer, fælles rendegraver, mejetærsker, plan- og tårnsilo, varmt og koldt lufts tørreri og staldvarmeanlæg til opvarmning af stuehuset. Maskinstation bruges lidt og sønnen hjælper til. K.H. driver i fællesskab med sin bror Hjelmgårdvej 2, 4780 Stege.

HJELMGÅDE 24, "HYLLEVANG", HJELM, 4780 STEGE, tlf. 55-816069.

MORTEN HANSEN, gårdejer, født d. 5.-6.-1946, søn af Maja og Hans Hansen, Stege, gift d. 14.-6.-1975 med Randi Henriksen, kontorassistent, født d. 14.-9.-1952, datter af Ingrid og Richard Henriksen, Askeby. Parret har børnene: Søren, født d. 21.-5.-1978 og Thomas, født d. 15.-8.-1982.

M.H. har været på Høng Landbrugsskole. Han overtog gården i 1980 fra Svend Pedersen. Ejendomsskyld 1.925.000. Areal 27,8 ha. og der er forpagtet 45 ha.

Stuehuset er opført 1908 og løbende restaureret, svinestald opført 1908, lade og maskinhus 1984. Planteproduktionens salgsafgrøder er byg, hvede, græsfrø, kløverfrø, raps, ærter og sukkerroer. Der er 3 traktorer, 1 mejetærsker, rendegraver, plansilo samt varmt og koldt lufts tørreri.

M.H. driver i fællesskab med sin bror Hjelmgårdvej 2, 4780 Stege.

HJELMVEJ 1, "TRANEBJERG", BISSINGE, 4780 STEGE.

LARS PETER JØRGENSEN, omtales under Hovedskovvej 12. L.P.J. overtog gården d. 1.-7.-1989 fra Hans Hansen.

Ejendomsskyld 1.670.000. Areal 24,6 ha., heraf 250 kvadratmeter fredskov.

Stuehuset er opført i 1913, gården er 4-længet, svinestald fra 1915, som er om- og tilbygget i 1971, desuden er der nyopførte svinestalde fra 1941 og 1965 samt lade fra 1911. Der er tårnsilo samt varmt og koldt lufts tørreri.

Gården drives fra "Gammeltoftegaard", Hovedskovvej 12, Udby, 4780 Stege.



HJELMVEJ 12, HJELM, 4780 STEGE, tlf. 55-813098.

POUL LARSEN, gårdejer, omtales under Kullegårdsvej 22.



P.L. driver gården fra Kullegårdsvej 22, 4780 Stege.

Poul Larsen overtog gården d. 1.-7.-1969 fra sin svigerfar, Aksel Nielsen. A.N. er 6. generation.

Ejendomsskyld 1.040.000. Areal 13,2 ha.

Stuehuset er opført ca. 1760 og løbende restaureret, kvægstald og løbende restaureret og svinestald er restaureret 1949. Planteproduktionens salgsafgrøder er sukkerroer, byg, hvede og frø.

HJELMVEJ 25, "HÆVENSHØJ", HJELM, 4780 STEGE, tlf. 55-816343.

JENS HENRIK OLSEN, gårdejer, født d. 1.-10.-1956, søn af Esther og Helge Olsen, gift d. 5.-6.-1982 med Anne Grete Nielsen, hjemmehjælper, født d. 22.-7.-1959, datter af Ester og Niels Aage Nielsen, Askeby. Parret har børnene: Camilla, født d. 16.-4.-1982 og Henriette, født d. 22.-6.-1985.

J.H.O. har været på Høng Landbrugsskole, han er i repræsentantskabet for Steff Houlberg samt i bestyrelsen for S.P.F. Selskabet. Han er 2. generation på gården, som han overtog halvdelen af i 1981 og resten i 1989 fra sin far.

Ejendomsskyld 2.850.000. Areal 39 ha.

Stuehuset er opført i 1880 og løbende restaureret, svinestalde er opført 1888, 1954, 1982 og 1986, lade 1933, maskinhus 1976 og udendørs gylletank 1986. Gården drives med en besætning på 150 årssøer, 1.300 solgte smågrise og 800 slagtesvin, derudover er der opformering af avlsdyr på ca. 800 polte. Planteproduktionens salgsafgrøder er byg, hvede, raps, hvidkløver og græsfrø. Der er 3 traktorer, 1 mejetærsker og 1 minidoser. Maskinstation bruges delvis og der er 1 medhjælper.

HOLSTENSVEJ 2, "SPURVEGÅRD", SPROVE, 4780 STEGE, tlf. 55-816435.

HELGE PETERSEN, gårdejer, født d. 29.-10.-1943, søn af Esther og Hans Petersen, Sprove, gift d. 15.-3.-1969 med Ann-Grete Petersen, hjemmegående husmor, født d. 16.-7.-1945, datter af Elise og Axel Petersen, Hårbølle. Parret har børnene: Inja, født d. 8.-8.-1979 og Line, født d. 3.-5.-1985.



H.P. har været på Lundby Landbrugsskole. Han er 3. generation på gården, som han overtog d. 1.-7.-1975 fra sine forældre. Den var tidligere fæstegård under "Marienborg" og blev udflyttet i 1914/15.

Ejendomsskyld 1.800.000. Areal 37 ha., heraf tilkøbt ca. 10 ha. 6 ha. er eng og 0,5 ha. mose. Der udlejes 2 x 100 kvadratmeter jord til vindenergi.

Stuehuset er opført i 1914/15, kvægstald 1914/15, lade 1958 og maskinhus 1983. Gården drives med en besætning på 6 årssøer og 4 slagtekalve af racen Hereford, 12 dådyr og ca. 5 slagtedy. Planteproduktionens salgsafgrøder er roer, korn, frø og raps. Der er 2 traktorer, 1 mejetærsker, andel i enkorssåmaskine, roeoptager, grønthøster, tårn- og plansilo samt varmt og koldt lufts tørreri. Maskinstation bruges lidt.

HOLSTENSVEJ 3B, SPROVE, 4780 STEGE, tlf. 55-816287.

CARL PEDERSEN, gårdejer, født d. 1.-11.-1909, søn af Anna Kathrine og Anders P. Pedersen, Vedsø, Jylland, gift d. 8.-1.-1937 med Helga Larsen, født d. 29.-7.-1916, datter af Anna og Jens Larsen, St. Lind. Parret har børnene: Allan, født d. 29.-5.-1939 og Jørgen, født d. 30.-10.-1958.

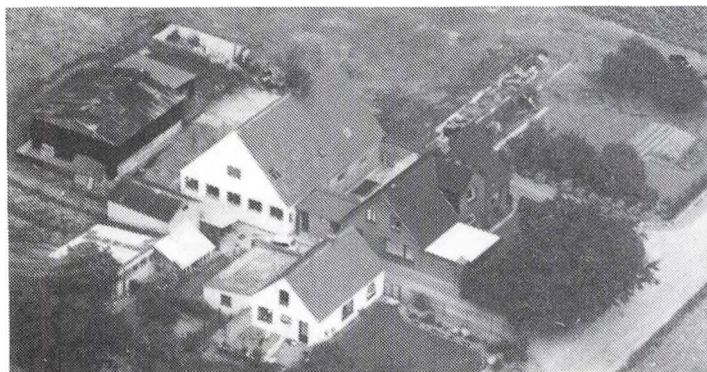

Carl Pedersen er revisor i Husmandsforeningen. Han overtog gården d. 1.-10.-1936 fra Hans Jørgen Hansen.

Ejendomsskyld 1.100.000. Areal 9,9 ha., heraf tilkøbt 6,4 ha. Jorden er bortforpagtet.

Stuehuset er opført i 1906, til- og ombygget flere gange, senest i 1969, svinestald er opført 1953 og kvægstald 1941.

HOUGÅRDSBANKE 5, "TJENERGÅRDEN", 4793 BOGØ BY, tlf. 53-794158.

KAJ JENSEN, gårdejer, født d. 9.-7.-1929, søn af Hilda og Hans Peder Jensen, Møn, gift d. 26.-4.-1956 med Grethe Olsen, medhjælpende hustru, født d. 25.-9.-1933, datter af Lucie og Emil Olsen, Bogø. Parret har børnene: Keld, født d. 12.-1.-1958 og Kirsten, født d. 28.-1.-1962.

K.J. overtog gården i 1967 fra Richard Jensen.

Ejendomsskyld 850.000. Areal 9 ha. og forpagtet 7 ha.

Stuehuset er opført ca. 1900 og løbende restaureret, kvægstald, maskinhus og foderhus er opført i 1967, lade 1986, køresilo 1972 og der er ajlebeholder. Gården drives med en besætning på 27 årskøer og 15 ungdyr af blandet race. Planteproduktionens salgsafgrøder er sukkerroer og maltbyg. Der er 2 traktorer, 1 mejetærsker og 1 rendegraver.

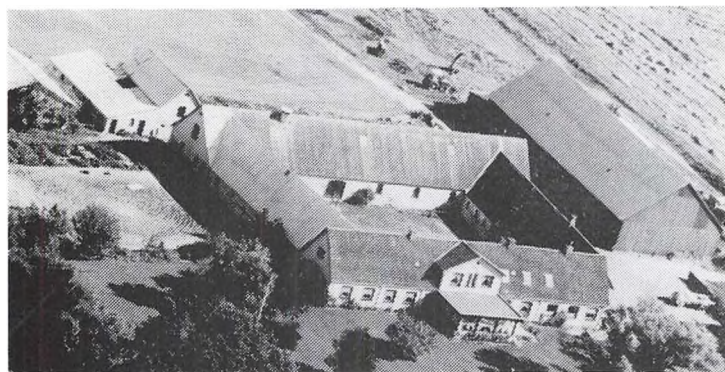
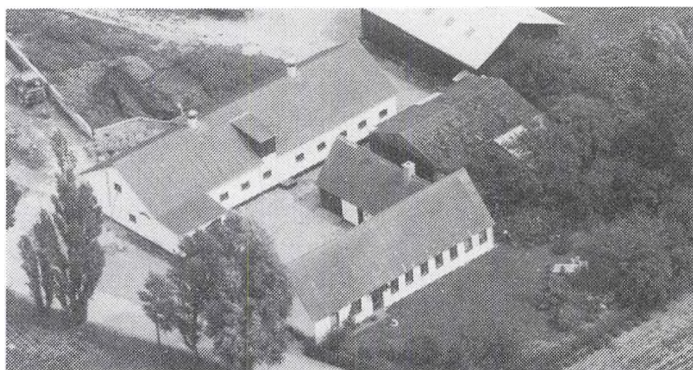

HOVEDSKOVVEJ 10, "HOVEDSKOVGAARD", UDBY, 4780 STEGE, tlf. 55-814577.

JØRGEN NØHR, proprietær, født d. 29.-2.-1956, søn af Alis og Kristian Nøhr, Østermark, gift d. 28.-4.-1979 med Hanne Nielsen, rengøringsassistent, født 12.-1.-1958, datter af Inge og Mogens Nielsen, Hjertebjerg. Parret har børnene: Rene, født d. 17.-4.-1980 og Brith, født d. 20.-7.-1984.

J.N. er oversergent på Vordingborg Kaserne og har været på Næsgård og Lundby landbrugsskoler. Han overtog gården d. 30.-7.-1987 fra Jørgen Jensen. Den var tidligere embedsgård for landsdommeren og har hørt under Kronen. Man kan føre gården tilbage til 1596.

Ejendomsskyld 3.700.000. Areal 53,6 ha., heraf 3 ha. fredskov og 6 ha. eng.

Stuehuset er opført 1906 og moderniseret flere gange, kvægstalden fra 1884 er ombygget til hestestald i 1970, der er 2 fritliggende svinestalde, samt 1 fløj med folkeværelser fra ca. 1800, maskinhuset fra 1884 er ombygget sidst i 1970'erne. Gården drives med en besætning på 5 heste, derudover er der opstaldet 4 heste og der er ca. 100 høns. Planteproduktionens salgsafgrøder er byg, hvede, raps, græsfrø, grønne ærter og roer. Der er 2 traktorer, 1 mejetærsker samt varmt og koldt lufts tørreri. Maskinstation bruges lidt. På gården er ansat 1 skoledreng. Der er delvis maskinfællesskab sammen med faderen, Christian Nøhr, "Maglegård", Østermarksvej 27, Østermark, 4780 Stege.

J.N. driver desuden bondegårdsferie med plads til 18 personer på gården.



HOVEDSKOVVEJ 12, "GAMMEL-TOFTEGAARD", UDBY, 4780 STEGE, tlf. 55-815580.

LARS PETER JØRGENSEN, agronom, født d. 19.-9.-1959, søn af Ruth og Svend Jørgensen, Spejlsby, bor sammen med Anne Grethe Hemmingsen, ejendomsmægler-assistent, født d. 27.-2.-1961, datter af Inger og Folmer Hemmingsen, Sømarke.

L.P.J. arbejder som konsulent og har været på Landbohøjskolen.

Han overtog gården i december 1982 fra Erhardt Larsen.

Ejendomsskyld 2.750.000. Areal 47,8 ha.

Stuehuset er opført i 1932 og restaureret flere gange, kvægstalde er opført i 1890 og væsentlig om- og tilbygget i 1973, hestestald og lade er fra 1900. Planteproduktionens salgsafgrøder er byg, hvede, græsfrø, raps, gule ærter og roer. Der er 1 traktor, 1 mejetærsker, plansilo samt varmt og koldt lufts tørreri. Maskinstation bruges lidt. L.P.J. driver desuden "Tranebjerg", Hjelmvej 1, Bissinge, 4780 Stege.

HOVEDSKOVVEJ 20, "FÆLLES-SKOVGAARD", UDBY, 4780 STEGE, tlf. 55-814580.

RANDI MØLLER, gårdejer, født d. 16.-8.-1916, datter af Camilla og Lars Møller, Udby, gift d. 18.-2.-1938 med Børge Møller, født d. 22.-12.-1911 og død 6.-9.-1983, søn af Rasmine og Peder Møller, Systofte. Parret har børnene: Jytte, født d. 7.-3.-1941, Lene, født d. 18.-1.-1945 og Lise, født d. 9.-11.-1949.

R.M. overtog gården d. 15.-1.-1963 fra sine forældre. Slægten har været på gården siden 1831.

Ejendomsskyld 2.270.000. Areal 55 ha., deraf 12,6 ha. med sommerhusgrunde og 5,7 ha. med eng og skov, resten af jorden, 36,6 ha., er bortforpagtet.

Stuehuset er opført 1894 og moderniseret flere gange, gården er 4-længet og udbygningerne bruges til opbevaring af brænde og halm til halmfyr, laden er moderniseret i 1990. Der er 2 havetraktorer samt halmfyr.

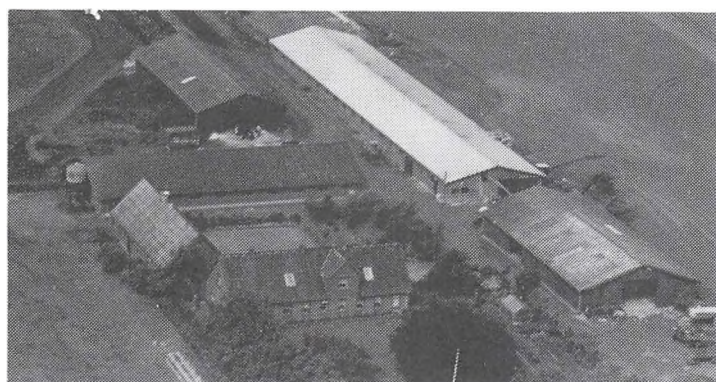
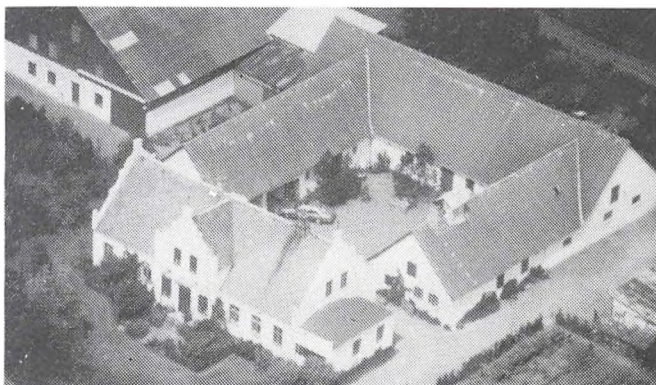

HOVGÅRDSVEJ 4, "POLLERUP HOVGÅRD", POLLERUP, 4780 STEGE, tlf. 55-813096.

FRITS HOVGAARD JENSEN, gårdejer, født d. 15.-9.-1925, søn af Helga Marie og Laurits Jensen, gift d. 21.-4.-1948 med Randi Solvej Taber, medhjælpende hustru, født d. 1.-5.-1925, datter af Sofie og Otto Taber. Parret har børnene: Ane, født d. 4.-8.-1949, Jens, født d. 10.-8.-1951, Knud, født d. 28.-4.-1956 og Dorte,

født d. 2.-5.-1965.

F.H.J. har været på Tune Landbrugsskole, han er formand for D.L.K., i bestyrelsen for Dalka samt i bestyrelsen for De forenede Eksportmarkeder. Han er 5. generation på gården, som blev overtaget i 1958 fra faderen.

Ejendomsskyld 3.500.000. Areal 61 ha., heraf tilkøbt 30 ha., der er 3 ha. eng. Stuehuset er opført i 1886 og løbende restaureret, kvægstald opført 1972, lade og maskinhus 1976, køresiloer 1975 og 1985, derudover er der gyllekælder. Gårdens besætning er på 110 årskøer og 140 ungdyr af racen SDM. Planteproduktionens salgsafgrøder er sukkerroer. Der er 3 traktorer, 1 mejetærsker, 1 gummiged, plansilo, koldt lufts tørreri samt staldvarmeanlæg. Maskinstation bruges lidt og der er 2 medhjælpere.

HÅRBØLLEVEJ 4, "STIBJERGGÅRD", 4792 ASKEBY, tlf. 55-817167.

HELGE HEMMINGSEN, gårdejer, født d. 13.-6.-1927, søn af Hedvig og Ernst Hemmingsen, Askeby, gift d. 18.-11.-1951 med Inge Hansen, kontorassistent, født d. 19.-8.-1932, datter af Esther og Verner Hansen, Stubbekøbing. Parret har børnene: Connie, født d. 19.-5.-1952, Helle, født d. 31.-8.-1956 og Randi, født d. 25.-10.-1961. H.H. overtog gården d. 15.-3.-1984 fra Albert Albrechtsen.

Ejendomsskyld 1.150.000. Areal 12,8 ha., heraf 0,3 ha. mose.

Stuehuset er opført 1884 og moderniseret 1984-86, maskinhus opført 1942. Planteproduktionens salgsafgrøder er sukkerroer, raps, hvede og byg. Der er 3 traktorer, der bruges lidt maskinstation.

HÅRBØLLEVEJ 17, VALLERUP, 4792 ASKEBY, tlf. 55-817038.

GUNNAR POULSEN, gårdejer, født d. 1.-6.-1941, søn af Karen og Hilmer Poulsen, gift i 1978 med Pamela Poulsen, oberstløjtnant, født d. 30.-8.-1947.

P.P. stammer fra USA og arbejder på den amerikanske base i Napoli.

G.P. er 4. generation på gården, som han overtog i 1988 fra sin mor.

Ejendomsskyld 1.200.000. Areal 14 ha., heraf 1/2 skovpart i Fanefjord Skov, derudover er der forpagtet 9,9 ha.

Stuehuset er opført 1872 og løbende restaureret, kvægstald og svinestald er opført i 1872, lade og maskinhus 1960. Planteproduktionens salgsafgrøder er sukkerroer, hvede, raps og byg. Der er 2 traktorer og 1 mejetærsker.

HÅRBØLLEVEJ 21, "PARKGAARDEN", HÅRBØLLE, 4297 ASKEBY, tlf. 55-817079.

NIELS AAGE NIELSEN, gårdejer, omtales under Lusmosevej 32.

N.Aa.N. overtog gården d. 1.-12.-1983 fra sin bror, Richardt Nielsen. N.Aa.N.'s bedstefar købte den i 1913.

Ejendomsskyld 780.000. Areal 10 ha.

Stuehusets alder er ukendt, selve gården er 4-længet. Planteproduktionens salgsafgrøde er hvede.

N.Aa.N. driver gården fra "Bomgaarden", Lusmosevej 32, Tostenæs, 4792 Askeby.

HÅRBØLLEVEJ 39, 4792 ASKEBY.

JØRN PETERSEN, omtales under Lindegårdsvej 16, 4780 Stege.

J.P. er 7. generation på gården, som han overtog d. 31.-12.-1977 fra Albert Petersen.

Ejendomsskyld 2.110.000. Areal 40 ha., heraf tilkøbt 34 ha. En del af jorden er skovpart i Fanefjord Skov. Derudover er der forpagtet 11 ha.

Stuehuset er opført i 1886 og løbende restaureret, svinestalde opført 1954 og 1971, lade 1926 og der er ajlebeholder. Besætningen er på 3 heste. Planteproduktionens salgsafgrøder er sukkerroer, byg, hvede, raps, frøgræs og konserves ærter. Der er plan- og tårnsilo samt varmt og koldt lufts tørreri. På gården er ansat 1 medhjælper.

J.P. driver gården fra Lindegårdvej 16, 4780 Stege.

HÅRBØLLEVEJ 71, "HYLDAGERGÅRD", HÅRBØLLE, 4792 ASKEBY, tlf. 55-817244.

HARRY, VERNER OG ESTHER HANSEN, gårdejere.

H.H. er født d. 5.-9.-1928, søn af Elna og Christian Hansen, og gift med Esther Hansen, datter af Edith og Christian Hansen.

V.H. er født d. 1.-8.-1962, søn af Esther og Harry Hansen. Han har været på Lundby og Høng landbrugsskoler.

H.H. er 2. generation og V.H. er 3. generation på gården, V.H. købte halvpart i den i 1984. Gården er E.H.'s slægtsgård og har været i familiens eje siden 1933.

Ejendomsskyld 1.040.000. Areal 15,5 ha. og der er forpagtet 32,8 ha.

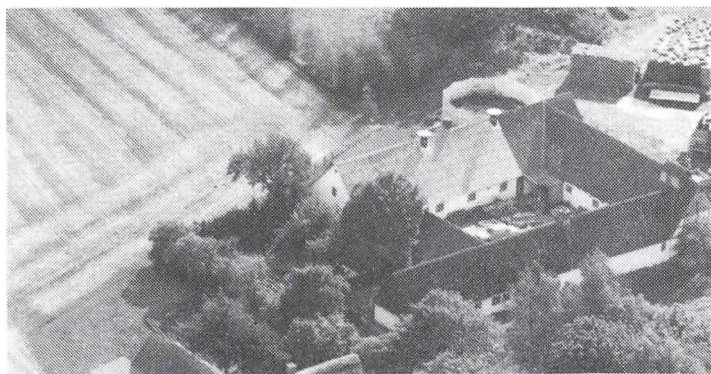

"Hyldagergård"s stuehus er opført i 1775 og løbende restaureret, kvægstalden fra 1928 er restaureret i 1984, maskinhus opført 1959 og gylletank 1984. Gårdens besætning består af 60 slagtekalve af racerne SDM og RDM, desuden er der 200 høns. Planteproduktionens salgsafgrøder er sukkerroer, maltbyg, vinterhvede, vårraps, vinterbyg, vinterraps og frø. Der er 3 traktorer, 1 mejetærsker, plansilo samt varmt og

koldt lufts tørreri. Maskinstation bruges delvis.

V.H. ejer og driver desuden Askebjergvej 6, Hårbølle, 4792 Askeby.

HÅRBØLLEVEJ 83, HÅRBØLLE, 4792 ASKEBY, tlf. 55-817175.

BJARNE KNUDSEN, gårdejer, født d. 2.-6.-1955, søn af Gunhild og Kristian Knudsen, gift d. 6.-9.-1986 med Hanne B. Larsen, studerende, født d. 19.-4.-1960, datter af Edi og Alf Larsen.

B.K. arbejder som rørsmed og er medlem af Fanefjord Menighedsråd. Han overtog gården d. 1.-7.-1986 fra sin far, nuværende ejer er 3. generation.

Areal 12 ha. og der er forpagtet 6 ha.

Gårdens bygninger består af stuehus, kvægstald, foderhus og maskinhus. Gården drives med en besætning på 14 slagtekalve af blandet race. Planteproduktionens salgsafgrøder er byg, hvede, vinterbyg og sukkerroer. Der er 3 traktorer, 1 mejetærsker og halmfyr.

JULBJERGVEJ 8, "ØSTERGÅRD", HÅRBØLLE, 4792 ASKEBY, tlf. 55-817337.

JØRGEN HANSEN, gårdejer, født d. 25.-1.-1937, søn af Hilda og Christian Hansen, gift d. 4.-10.-1969 med Vibeke Jensen, fuldmægtig, født d. 6.-3.-1947, datter af Allis og Aage Jensen. Parret har børnene: Jim, født d. 6.-4.-1970, Jes, født d. 19.-3.-1973 og Wicki, født d. 30.-1.-1979.

J.H. har været på Tune Landbrugsskole. Han er 4. generation på gården, som han overtog i 1968 fra sin far.

Ejendomsskyld 2.156.000. Areal 29 ha., heraf tilkøbt 9 ha., der er 3/4 part skov i Fanefjord Skov. Derudover er der forpagtet 5,5 ha.

Stuehuset er opført 1856 og løbende restaureret, svinestalde er opført 1976 og 1979, lade og maskinhus 1965, desuden er der foderhus og gylletank. Gårdens besætning er på 40 årssøer og 800 slagtesvin samt 1 hest. Planteproduktionens salgsafgrøder er sukkerroer, frø og raps. Der er 3 traktorer, 1 mejetærsker og tårnsilo. Maskinstation bruges lidt.

KIMERVEJ 8, "STÆRLINGGÅRD", SØNDER FRENDERUP, 4780 STEGE, tlf. 55-816303.

NINA TABER, gårdejer, født d. 23.-6.-1951, datter af Doris og Poul Larsen, gift d. 30.-6.-1973 med Hans Erik Taber, el-montør, født d. 18.-5.-1950, søn af Ruth og Johan Taber, Stege. Parret har børnene: Birgitte, født d. 12.-10.-1975 og Brian, født d. 13.-8.-1979.

N.T. arbejder som økonoma. Hun er 6. generation på gården, som hun overtog i 1983 fra sin far.

Ejendomsskyld 1.450.000. Areal 27 ha., heraf 1 ha. fredskov og 1 ha. mose. 19 ha. er bortforpagtet.



Stuehuset er opført 1898 og restaureret 1985, kvægstald opført ca. 1840, lade og maskinhus 1965. Gården drives med en besætning på 1 årsammeko og 2 tyrekalve af racen Jersey, 1 hest samt 9 får. Planteproduktionens salgsafgrøder er rug, hvede, og havre, som dyrkes økologisk. Der er 2 traktorer, 1 mejetærsker og anpart i vindmølle.

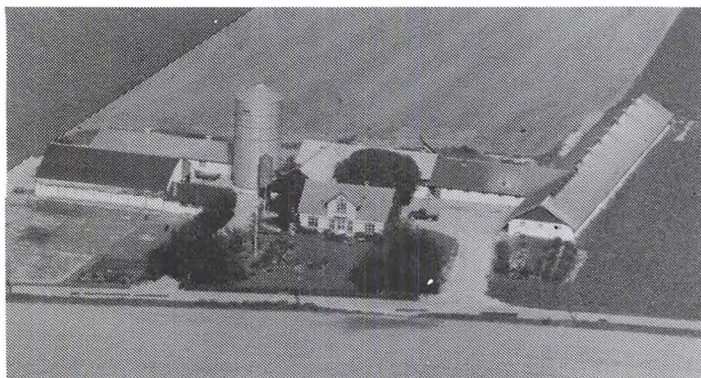

KIRKEHOLMVEJ 13, HJERTEBJERG, 4780 STEGE, tlf. 55-813442.

PREBEN NØHR HANSEN, gård-ejer, født d. 12.-4.-1952, søn af Grethe Nøhr og Hans Richard Hansen, Borre, bor sammen med Lis Wegener Jensen, sygehjælper, født d. 16.-3.-1953, datter af Astrid Wegener og Knud Pedersen, Råbymagle. Parret har børnene: Jannie, født d. 22.-10.-1975 og Majken, født d. 13.-5.-1980.

P.N.H. har været på Høng Landbrugsskole. Han er i bestyrelsen for Landboforeningen, formand for Møn Regnskabskontor, formand for alle regnskabskontorer på Lolland Falster og Møn samt med i Landsudvalget i driftsøkonomi. Han overtog gården d. 1.-11.-1977 fra Peder Holm.

Ejendomsskyld 2.800.000. Areal 33 ha., heraf tilkøbt 22 ha. Derudover er der forpagtet 13,5 ha. Stuehuset er opført 1870 og løbende restaureret, svinestalde er opført 1972 og 1976, lade opført 1976, gastæt silo 1986 og gylletank 1990. Gården drives med en besætning på 175 årssøer, 1.000 solgte smågrise og 2.500 slagtesvin, samt 2 heste. Planteproduktionens salgsafgrøde er sukkerroer. Der er 4 traktorer og 1 mejetærsker. Maskinstation bruges lidt og der er ansat 2 medhjælpere samt 1 skoledreng. P.N.H. ejer og driver desuden "Langemose", Bøgebjergvej 21, 4791 Borre.

KIRKEMOSEVEJ 30, UDBY, 4780 STEGE, tlf. 55-814666.

BØRGE HANSEN, gårdejer, født d. 9.-9.-1937, søn af Bodil og Frede Hansen, Udby. B.H. er 3. generation på gården, som han overtog d. 1.-1.-1973 fra sine forældre. Ejendomsskyld 680.000. Areal 8 ha. og der er forpagtet 6 ha.

Gården er 4-længet, maskinhuset er opført i 1970. Gårdens besætning er på 6 årssøer og ca. 120 solgte smågrise. Planteproduktionens salgsafgrøder er hvede og roer. Der er 2 traktorer og 1 roeoptager. Maskinstation bruges lidt.

KLEKKENDEVEJ 6, "ASKEBY-GÅRD", 4792 ASKEBY.

JØRGEN F. NIELSEN, gårdejer, født d. 23.-6.-1934, søn af N.P. Nielsen, gift d. 25.-5.-1963 med Jytte Jensen, husmor, født d. 11.-2.-1941, datter af Ejner Jensen, Sønderby. Parret har børnene: Britt, født d. 21.-7.-1965, Jens, født d. 11.-6.-1967 og Karina, født d. 9.-6.-1973.

J.F.N. har været på Lundby Landbrugsskole. Han er 3. generation på gården, som han overtog d. 1.-10.-1963 fra sin far. Gården er udflyttergård fra Askeby fra 1814, slægten og gårdens historie kan føres tilbage til 1610.

Ejendomsskyld 2.000.000. Areal 38 ha., heraf 3 ha. eng og mose. Stuehuset er opført 1864 og moderniseret flere gange, gården er 4-længet med fritliggende stuehus. Gårdens besætning er på 20 årssøer og 300 slagtesvin. Planteproduktionens salgsafgrøder er raps, ærter, græsfrø, sukkerroer, hvede og byg. Der er 2 traktorer, 1 mejetærsker, roesåmaskine, roeoptager, tårnsilo og varmt lufts tørreri. Maskinstation bruges lidt.



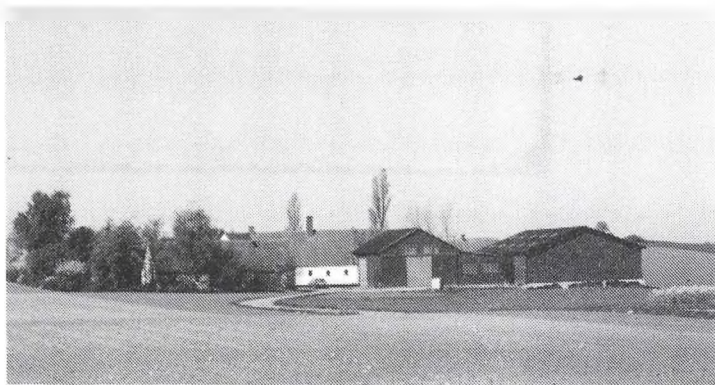

KLEKKENDEVEJ 9, "HOVGÅRD", FANEFJORD, 4792 ASKEBY, tlf. 55-817614.

CARSTEN NIELSEN, gårdejer, født d. 22.-2.-1958, søn af Birthe og Frede Nielsen, Sneslev, gift d. 1.-9.-1984 med Susanne Poulsen, køkkenleder, født d. 10.-4.-1961, datter af Helene og Aage Poulsen, Askeby. Parret har børnene: Morten, født d. 14.-3.-1983, Michael, født d. 1.-5.-1986 og Mette, født d. 28.-2.-1990.

C.N. arbejder som vicevært og har været på Næsgård Landbrugsskole. Han overtog gården d. 1.-1.-1989 fra Svend Petersen. Gården lå i Askeby indtil den brændte i 1830, hvorefter den blev flyttet. Gårdens historie kan føres tilbage til 1544.

Ejendomsskyld 1.450.000. Areal 22,5 ha., heraf 2 ha. mose og 1/3 skovpart i Fanefjord Skov.

Stuehuset er opført i 1830 og moderniseret flere gange, gården er 4-længet med 2 svinestalde fra 1830, som er moderniseret flere gange, lade opført ca. 1950 og maskinhus 1981. Gården drives med en besætning på 1.000 slagtesvin. Planteproduktionens salgsafgrøder er raps, roer og korn. Der er 2 traktorer, roesåmaskine, tårnsilo, varmt og koldt lufts tørreri samt halmfyr. Maskinstation bruges lidt.

KLEKKENDEVEJ 11, "KATHØJ-GÅRD", 4792 ASKEBY, tlf. 55-817483.

BØRGE KRISTOFFERSEN, gård-ejer, født d. 7.-10.-1945, søn af Inger Marie og Villy Kristoffersen, Tostenæs, gift d. 13.-10.-1984 med Hanne Hansen, assistent, født d. 23.-9.-1944, datter af Olga Hansigne og Poul Henry Hansen, Bussemarke. Parret har børnene: Dorthe, født d. 23.-11.-1971 og Jens, født d. 23.-7.-1980.

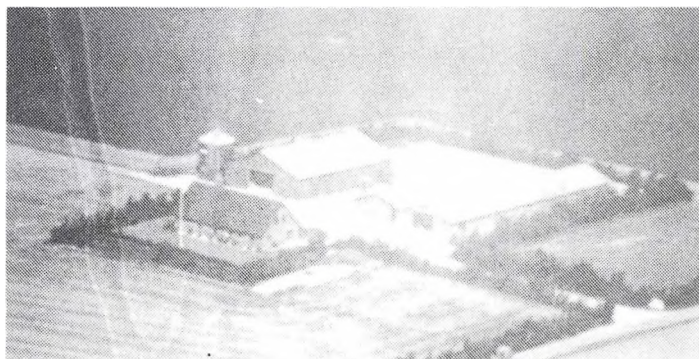

B.K. overtog gården d. 15.-9.-1988 fra Knud Hougaard Jensen. Gården brændte i 1979 og blev genopført i perioden 1980-82, samtidig blev den flyttet ca. 300 m. mod øst. Ejendomsskyld 2.130.000. Areal 34,8 ha., heraf 2,8 ha. ved Askeby Sø. Derudover er der forpagtet 32,5 ha.

Stuehuset er opført i 1982, derudover der kvægstald, svinestald, maskinhus og gastæt silo. Gårdens besætning er på 80 stk. slagtekvæg af blandet race. Planteproduktionens salgsafgrøder er byg, hvede, raps, græsfrø og roer. Der er 5 traktorer, 1 mejetærsker, rendegraver, roesåmaskine, roeoptager, 2 skårlæggere, 1 bigballepresser og 1 slam-suger. På gården er ansat 2 medhjælpere.

B.K. driver desuden Møns Maskincentral, der tilbyder alt landbrugsarbejde. Derudover ejes og drives "Nyhavgård", Nyhavevej 6, Tostenæs, 4792 Askeby.

KLINTEVEJ 15, "SKOVSGÅRD", UDBY, 4780 STEGE, tlf. 55-814729.

ALICE SKOV OG HANS JØRGEN RASMUSSEN, gårdejere.

A.S. er født d. 17.-1.-1938, datter af Augusta og Georg Skov, Udby, gift d. 14.-3.-1959 med Hans Jørgen Rasmussen, født d. 8.-12.-1932, søn af Herdis og Frede Rasmussen, Keldby Lille. Parret har børnene: Lars, født d. 26.-3.-1960 og Marianne, født d. 12.-4.-1964.

H.J.R. har været på Næsgård Landbrugsskole. Parret overtog gården d. 1.-3.-1968, efter at have forpagtet den siden d. 15.-3.-1959, fra A.S.'s mor. A.S.'s farfar købte den i 1881.

Ejendomsskyld 3.492.300. Areal 51,7 ha., der er frasolgt 15 ha. Derudover er der



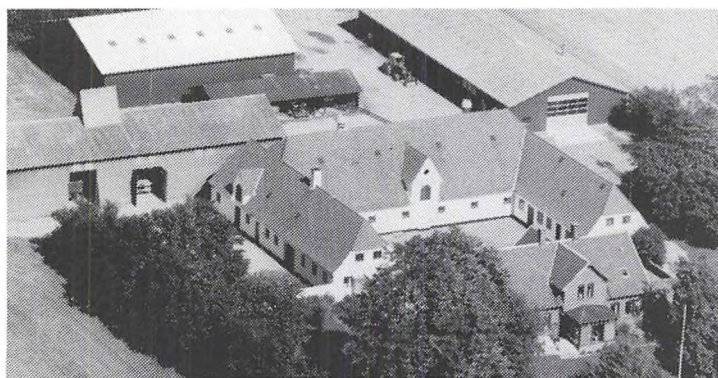

forpagtet 15 ha.

"Skovsgård"s stuehus er opført i 1898 og moderniseret flere gange, kvægstald og svinestald er opført i perioden 1916-24 og ombygget til svinestald i 1969, halmlade opført 1986, ældre lade er ombygget til korntørreri i 1969 og 1989, maskinhuset fra 1975 er tilbygget i 1988. Planteproduktionens salgsafgrøder er sukkerroer, byg, hvede, industriærter og halm. Der er 4 traktorer

er, 1 mejetærsker, roeoptager, enkorssåmaskine, kornsilo, varmt og koldt luftstørreri samt halmfyr. Maskinstation bruges en del.

Siden 1961 har en af sidefløjene været benyttet til ferieværelser til turister. Parret driver desuden "Skovhøjgaard", Ulvshalevej 80, Udby, 4780 Stege.

KLINTEVEJ 23, "ØSTERHØJ", STEGE LANDSOGN, 4780 STEGE, tlf. 55-814168.

NIELS J. HANSEN, gårdejer, født d. 19.-3.-1951, søn af Gudrun og Alfred Hansen, gift d. 8.-9.-1984 med Susanne Flyger, fabriksarbejder, født d. 28.-12.-1956, datter af Ulla og Svend Flyger. Parret har børnene: Kristina, født d. 17.-5.-1978 og Kasper, født d. 23.-3.-1982.

N.J.H. har været på Lundby Landbrugsskole. Han overtog ejendommen i marts 1981 fra forældrene, han er 3. generation.

Ejendomsskyld 1.370.000. Areal 15,2 ha., deraf 0,5 ha. mose. Derudover er der forpagtet 9 ha.

Stuehuset er opført omkring 1880 og moderniseret flere gange, desuden er der 3 kvægstalde samt maskinhus fra 1978. Gården drives med en besætning på 11 årsammekøer og 12 slagtekalve samt 2 heste. Der er 3 traktorer, 1 mejetærsker, enkorssåmaskine, roeoptager, svinglæsser, slamsuger, plansilo samt varmt og koldt luftstørreri.

N.J.H. ejer og driver desuden Udbyvej 8, Udby, 4780 Stege, på 3,8 ha. samt Storegade 134. 4780 Stege, som er på 4 ha.

KLINTEVEJ 71, "ENGHAVEGÅRD", KELDBY, 4780 STEGE, tlf. 55-813154.

JØRN BORCH HANSEN, gårdejer, født d. 11.-4.-1950, søn af Inga og Åge B. Hansen, gift d. 10.-2.-1973 med Nete Hemmingsen, klinikassistent, født d. 8.-9.-1952, datter af Gudrun og Knud Hemmingsen. Parret har børnene: Rikke og Rolf.

J.B.H. driver Enghavegård Haveservice og har været på landbrugsskole. Han er desuden i repræsentantskabet for Steff Houlberg, i ungdomsudvalget i Møns Landboforening, formand for Møns 4H klub samt i bestyrelsen for flere andre foreninger. Han overtog gården d. 1.-8.-1983 fra sin far, nuværende ejer er 3. generation.

Ejendomsskyld 1.050.000. Areal 13,3 ha., deraf frasolgt 0,23 ha., der er 1,4 ha. dyrket mose. Derudover er der forpagtet 6,1 ha. og bortforpagtet 1,4 ha.

Gårdens bygninger består af stuehus, svinestalde, som er moderniseret i 1984-86, samt lade. Gården drives med en besætning på 46 årssøer og 1.050 solgte smågrise. Planteproduktionens salgsafgrøder er sukkerroer, maltbyg og hvede. Der er 2 traktorer og tårnsilo. På gården er ansat 1 deltids medhjælper og der bruges maskinstation.





KLINTEVEJ 79, "KELDBYGAARD", 4780 STEGE, tlf. 55-813660. NIELS-HENRIK SANDHOLT JENSEN, gårdejer, født d. 13.-10.-1959, søn af Birgit Bjørnvig og Lars Sandholt Jensen, bor sammen med Winnie Carstensen, sygeplejeelev, født d. 1.-3.-1966, datter af Gerda og Villy Carstensen, Borre. Parret har datteren Linette, født d. 15.-11.-1986.

N.H.S.J. arbejder som assurandør og har været på Lyngby Land-

brugsskole. Han overtog gården 1.-1.-1989 fra Bent og Gunhild Jørgensen. Ejendomsskyld 1.850.000. Areal 31,5 ha., heraf 0,5 ha. plantage. Stuehuset er opført i 1880 og løbende restaureret, svinestald, lade og maskinhus er opført 1880, derudover er der æblebeholder. Planteproduktionens salgsafgrøder er sukkerroer, maltbyg, hvede, raps, ærter og græsfrø. Der er 3 traktorer, 1 mejetærsker, plan- og tårnsilo samt varmt og koldt lufts tørreri.

KLINTEVEJ 85, "NØRRETOFTE", KELDBY, 4780 STEGE, tlf. 55-813148.

PETER LARSEN, gårdejer, født d. 5.-6.-1929, søn af Margrethe og Christian Larsen, gift d. 3.-4.-1986 med Bitten Jannerup, husmor, født d. 10.-10.-1930, datter af Julie og Johannes Jannerup.

P.L. har været på landbrugsskole. Han overtog gården d. 9.-7.-1956 fra sin far. Den har været i slægtens eje siden 1772.

Ejendomsskyld 1.880.000. Areal 28 ha.

Stuehuset er opført i 1895 og løbende restaureret, kvægstald opført 1925, den er nu udlejet til Møns Museum, laden er fra 1900. Planteproduktionens salgsafgrøder er byg og sukkerroer. Der er 3 traktorer, 1 mejetærsker, plan- og tårnsilo, varmt og koldt lufts tørreri samt anpart i vindmølle. Maskinstation bruges lidt.

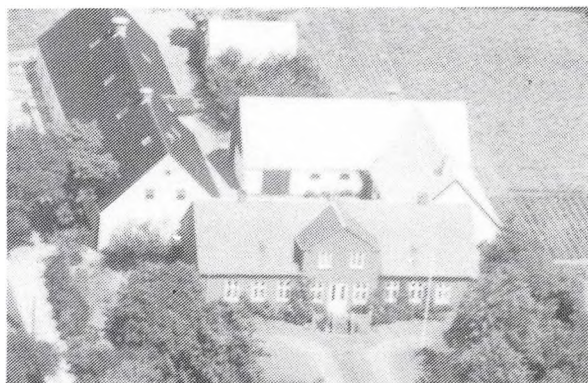

KLINTEVEJ 101, 4780 STEGE, tlf. 55-813138.

FREDE SKOVGAARD JENSEN, gårdejer, født d. 29.-8.-1927, søn af Johanne og Vilhelm Jensen, Østermark, gift d. 30.-12.-1949 med Asta Rasmussen, medhjælpende hustru, født d. 3.-9.-1929, datter af Marie og Jens Peter Rasmussen, Udby. Parret har børnene: Kirsten, født d. 5.-4.-1952, Hanne, født d. 29.-11.-1954 og Knud, født d. 26.-6.-1959.

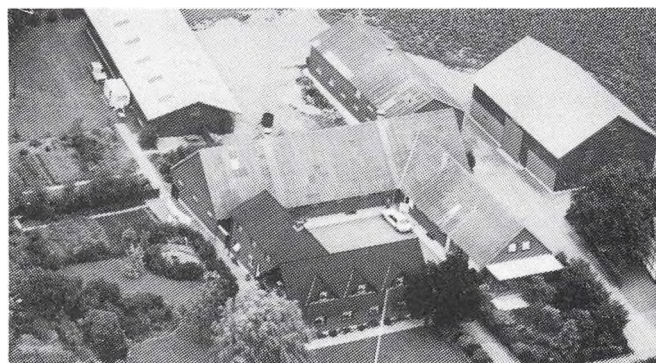

A.R. driver pensionat og værelseudlejning.

F.S.J. har været på Korinth Landbrugsskole. Han er 3. generation på gården, som han overtog d. 1.-1.-1950 fra Marie Hansen.

Ejendomsskyld 3.800.000. Areal 67 ha., heraf tilkøbt 35 ha., der er 6 ha. eng og 0,5 ha. plantage.

Stuehuset er opført i 1959 og 1978, svinestalde 1952 og 1959, lade 1927, maskinhus

1976 og der er ajlebeholder. Gårdens besætning er på 10 slagtesvin. Planteproduktionens salgsafgrøder er sukkerroer, maltbyg, ærter, græsfrø og hvede. Der er 3 traktorer, 1 mejetærsker, 1 rendegraver, tårnsilo samt varmt og koldt lufts tørreri. På gården er ansat 2 skolepiger.

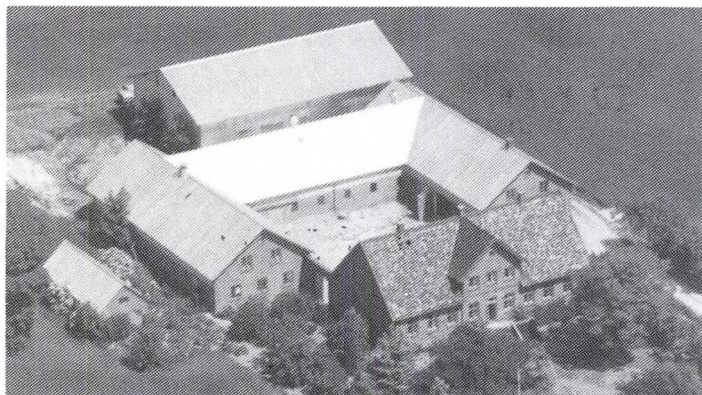

KLINTEVEJ 133, "SNEKKEBÆK", 4780 STEGE, tlf. 55-813447. AGNES MARIE HANSEN, gårdejer, født d. 22.-12.-1942, datter af Karen og Carl Andersen, Stege, gift d. 30.-5.-1964 med John Ove Hansen, gårdejer, født d. 24.-12.-1937, søn af Edith og Johannes Hansen, Borre. Parret har børnene: Erling, født d. 14.-12.-1965, Kurt, født d. 1.-2.-1968 og Steffen, født d. 13.-7.-1972.

J.O.H. har været på Lyngby

Landbrugsskole. Parret er 4. generation på gården, som blev overtaget i 1967 fra Anne og Chr. Andersen.

Ejendomsskyld 1.700.000. Areal 28,8 ha., heraf 3,4 ha. mose, 2 ha. eng og 0,1 ha. skov. Derudover er der forpagtet 2,6 ha.

Stuehuset er opført i 1925 og løbende restaureret, svinestald opført 1970 og senere ombygget, lade og maskinhus opført 1925, desuden er der ajlebeholder. Gården drives med en besætning på 25 årssøer, 100 solgte smågrise og 400 slagtesvin. Planteproduktionens salgsafgrøder er sukkerroer, hvede og maltbyg. Der er 3 traktorer, 1 mejetærsker og anpart i vindmølle. Maskinstation bruges lidt.

KLINTEVEJ 145, "LANDSLEDGÅRD", 4780 STEGE, tlf. 55-813369.

FINN JØRGENSEN, proprietær, født d. 25.-11.-1959, søn af Allis og Bent Jørgensen, Borre, gift d. 1.-6.-1985 med Charlotte Hjarsaas, blomsterdekoratør, født d. 22.-6.-1963, datter af Kirsten og Egon Hjarsaas. Parret har børnene: Phillip, født d. 30.-11.-1984, Patrick, født d. 8.-9.-1986 og Sandra, født d. 19.-10.-1988.

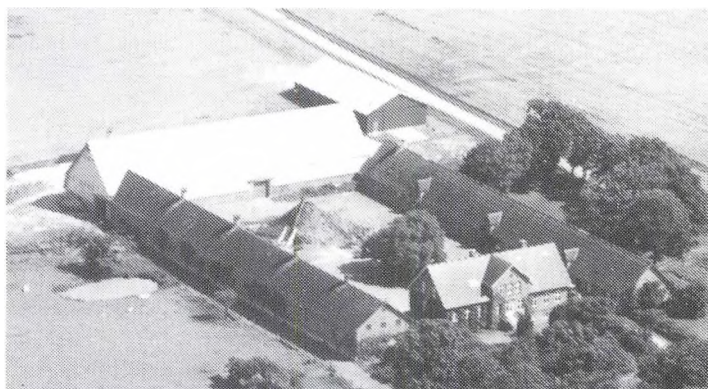

F.J. har været på Næsgård Agerbrugsskole. Han overtog gården d. 1.-7.-1989 fra Ettie Henriques.

Ejendomsskyld 5.220.000. Areal 104 ha., heraf 2 ha. fredskov, 6 ha. eng og grusgrav. Derudover er der forpagtet 13 ha.

Stuehuset er opført 1885 og restaureret 1968/69 efter brand, kvægstald opført 1876 og senere restaureret, lade og foderhus opført 1936, kornhus 1978 og 2 ajlebeholdere 1983, desuden er der 4 køresiloer. Gården drives med en besætning på 93 årskøer og 86 ungdyr af racen Jersey. Planteproduktionens salgsafgrøder er sukkerroer, maltbyg, hvede, ærter, raps og græsfrø. Der er 5 traktorer, 1 mejetærsker, 1 gummiged, kornlade, plansilo, varmt og koldt lufts tørreri og staldvarme til stuehuset. Maskinstation bruges lidt. På gården er ansat 1 fodermester og 3 medhjælpere.

F.J. driver desuden Møllevej 10 og Møllevej 12, 4780 Stege. De vil senere blive lagt ind under "Landsledgård".

KLINTEVEJ 161, "STENAGERGÅRD", 4780 STEGE, tlf. 55-813246.

NIELS AMMENTORP PETERSEN, gårdejer, født d. 2.-5.-1947, søn af Eli og Frede Ammentorp Petersen, gift d. 5.-6.-1970 med Anne Lis Jacobsen, medhjælpende hustru, født d. 3.-1.-1951, datter af Helen og Niels Vilhelm Jacobsen, Fredensborg. Parret har

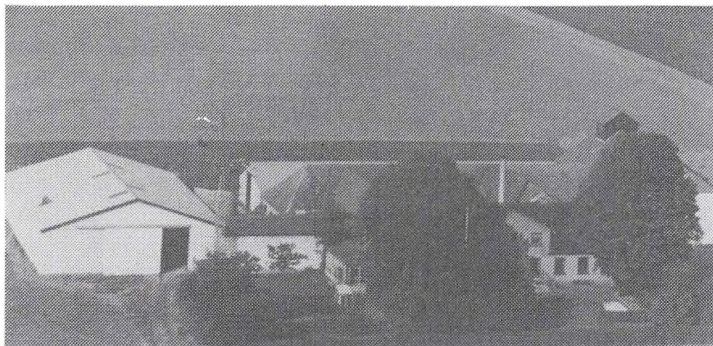

datteren Pia, født d. 20.-3.-1975. Niels A. Petersen driver maskinstation samt moderniserer huse, som han sælger. Han har været på Lyngby Landbrugsskole. N.A.P. er 2. generation på gården, der delvis blev overtaget i 1969 og resten i 1975 fra faderen. Areal 45 ha., heraf tilkøbt 15 ha., der er 3 ha. eng og 0,5 ha. plantage. Derudover er der forpagtet 10 ha.

Stuehuset er opført 1872 og løbende restaureret, lade opført 1910, maskinhus 1972 og der er ajlebeholder. På gården er der 1 hest og 2 pensionsheste. Planteproduktionens salgsafgrøder er sukkerroer, vinterraps, vinterhvede og maltbyg. Der er 4 traktorer, 1 mejetærsker, 1 rendegraver, 1 lastbil, tårnsilo, varmt og koldt lufts tørreri samt halmfyr. Maskinstation bruges lidt.

**KLINTEVEJ 229, "TOFTHØJ", HJERTEBJERG, 4780 STEGE, tlf. 55-813310.**

UFFE WINTHER NIELSEN, gårdejer, født d. 11.-11.-1951, søn af Gerda og Jens Gunnar Nielsen, gift d. 3.-8.-1974 med Merete Pico Pedersen, overassistent ved Postvæsenet, født d. 22.-9.-1950, datter af Inger og Orla Pedersen, Sorø. Parret har børnene: Irene, født d. 28.-8.-1975 og Ida, født d. 20.-2.-1979.

U.W.N. har været på Høng Landbrugsskole. Han er i bestyrelsen for D.L.F. samt skolekontakt til Møn Skolen. U.W.N. er 7. generation på gården, som han overtog i 1974 fra sin far.

Ejendomsskyld 4.500.000. Areal 78 ha., heraf tilkøbt 60 ha., der er 2 ha. skov og 3 ha. er have. Derudover er der forpagtet 28 ha.

Stuehuset er opført i 1864 og restaureret i perioden 1980-85, svinestalde er opført 1910 og 1978, lader 1933 og 1980, maskinhus 1980, foderhus 1933 og gylletank 1987. Gårdens besætning er på 1.600 slagtesvin. Planteproduktionens salgsafgrøder er sukkerroer, frø, vinterraps, ærter og hvede. Der er 4 traktorer, andel i mejetærsker, plansilo samt varmt og koldt lufts tørreri.

**KLINTEVEJ 270, "ALLEGÅRDEN", ELMELUNDE, 4780 STEGE, tlf. 55-813275.**

BOYE MORTENSEN, landmand, født d. 25.-4.-1959, søn af Inga og Erland Mortensen, Elmelunde, bor sammen med Susanne Hansen, håndarbejds lærer, født d. 21.-4.-1963, datter af Gerda og Mogens Hansen, Stege.

B.M. har været på Lyngby Landbrugsskole. Han er 2. generation på gården, som han overtog d. 1.-7.-1990 fra sin far.

Areal 40 ha.

Stuehuset er opført i 1875 og løbende restaureret, svinestalden fra 1875 er ombygget i 1960, maskinhuset er fra 1983. Gården drives med en besætning på 350 slagtesvin. Planteproduktionens salgsafgrøder er byg, hvede, sukkerroer, ærter og græsfrø. Der er 3 traktorer, 1 mejetærsker og plansilo. Maskinstation bruges lidt.

**KLINTEVEJ 300, "BAKKELY", 4791 BORRE, tlf. 55-812255.**

ALLAN JENSEN, gårdejer, født d. 31.-12.-1951, søn af Erhard Jensen, Askeby. A.J. har børnene: Jannie, født i 1975, Bjarke, født d. 1978 og Maiken, født i 1980. A.J. har været på Høng Landbrugsskole, han er medlem af kredsledelsen for Sydsjælland og Møn DLG samt i repræsentantskabet for Steff Houlberg. A.J. overtog gården d. 11.-6.-1979 fra Poul Didriksen.

Ejendomsskyld 1.320.000. Areal 18,5 ha., heraf 1,5 ha. mose. Derudover er der forpagtet 13 ha. Stuehuset er opført i 1929 og restaureret 1982, svinestald opført 1930 og restaureret 1979/80, lade og kornlager samt maskinhus er opført 1982 og der er ajlebeholder. Gårdens besætning er på 1.100 slagtesvin. Planteproduktionens salgsafgrøder er sukkerroer, engraps og hvede. Der er 3 traktorer, 1 mejetærsker, 1 rendegraver, plansilo og koldt lufts tørreri. På gården er ansat 2 medhjælpere. A.J. driver desuden Klintevej 301, 4791 Borre, og Sønder Landevej 63, 4791 Borre.

KLINTEVEJ 301, "EGEBJERG GÅRD", 4791 BORRE.

ALLAN JENSEN, gårdejer, omtales under "Bakkely", Klintevej 300.

A.J. overtog gården d. 10.-10.-1974 fra Knud Larsen.

Ejendomsskyld 1.750.000. Areal 22,3 ha., heraf 1,5 ha. mose.

Stuehuset er opført ca. 1920 og restaureret 1978, kvægstald opført 1900, svinestalde 1925 og 1977, lade og foderhus 1977, og der er ajlebeholder. Gården drives med en besætning på 90 årssøer og 1.600 solgte smågrise, 15 årsammekøer, 25 ungdyr og 50 slagtekalve. Planteproduktionens salgsafgrøder er sukkerroer, raps og hvede. Der er tårnsilo og koldt lufts tørreri. På gården er ansat 2 medhjælpere.

A.J. driver desuden Klintevej 300, Borre, maskinerne fra denne gård benyttes på Klintevej 301, desuden drives Sønder Landevej 63, 4791 Borre.



KLINTEVEJ 534, MAGLEBY, 4791 BORRE, tlf. 55-812079.

HAKON MICHAEL PETERSEN, gårdejer, født d. 6.-1.-1923, søn af Margrethe Nielsine og Jens Peter Bernhard Petersen, gift d. 9.-4.-1948 med Margit Marie Carstensen, medhjælpende hustru, født d. 2.-9.-1923, datter af Carla Kirstine Kathrine og Carsten Nicholaj Carstensen. Parret har børnene: Kjeld Michael, født d. 27.-8.-1950 og John Carsten,

født d. 27.-3.-1954.

H.M.P. er 2. generation på gården, som han overtog i 1950 fra sin far. Ejendomsskyld 1.150.000. Areal 13,5 ha.

Stuehuset er opført i 1690 og løbende restaureret, kvægstalden er restaureret 1965, svinestald 1964, laden er opført 1975 og der er ajlebeholder. Planteproduktionens salgsafgrøder er sukkerroer, hvede og byg. Der er 2 traktorer, tårnsilo samt varmt og koldt lufts tørreri.

KLOSTERVEJ 8, "TRANEHOLM", SPEJLSBY, 4780 STEGE, tlf. 55-813414.

SVEND SKOV, proprietær, født d. 13.-4.-1932, søn af Hansine og Jens Skov, gift d. 7.-4.-1956 med Birgit Hansen, proprietær, født d. 16.-3.-1932, datter af Ella og Herluf Hansen, Bissinge. Parret har børnene: Jytte, født d. 19.-3.-1958, Birte, født d. 2.-3.-1961 og Jørgen, født d. 16.-4.-1964.



S.S. har været på Lundby og Sydsjællands landbrugsskoler. Han er 2. generation på gården, som parret overtog i 1956 fra Jens Skov.

Ejendomsskyld 5.290.000. Areal 100 ha.

Stuehuset er opført i 1870 og restaureret 1956, svinestalden er restaureret i 1980, lade opført 1976, maskinhus 1980, foderhus 1870 og ajlebeholder 1980. Gårdens besætning er på 700 slagtesvin. Planteproduktionens salgsafgrøder er sukkerroer, byg, hvede, ærter, græsfrø og raps. Der er 4 traktorer, 1 mejetærsker, rendegraver, 2 plansiloer, koldt lufts tørreri samt staldvarmeanlæg til stuehuset. Maskinstation bruges delvis.

KOBELKILDEVEJ 2, "KONGSLUND", VOLLERUP, 4792 ASKEBY, tlf. 55-817318.

POUL HANSEN, gårdejer, født d. 26.-8.-1935, søn af Emma og Aage Hansen, Hårbølle, gift d. 18.-4.-1959 med Asta Lund, medhjælpende hustru, født d. 9.-12.-1935, datter af Anna og Viktor Lund. Parret har børnene: Bjarne, født d. 26.-10.-1962,



Anitta, født d. 3.-10.-1965 og Thomas, født d. 25.-6.-1974. Poul Hansen overtog gården i 1966 fra sin svigerfar. A.L. er 3. generation på gården.

Ejendomsskyld 1.340.000. Areal 13,4 ha. og der er forpagtet 8 ha.

Stuehuset er opført 1919 og restaureret 1980, svinestalden fra 1919 er løbende restaureret, maskinhus opført 1919 og lade 1980. Planteproduktionens salgsafgrø-

der er sukkerroer, vinterraps, hvede og byg. Der er 2 traktorer og 1 mejetærsker. Maskinstation bruges lidt.

KONG ASGERS VEJ 2, "TOFTEGÅRD", SPROVE, 4780 STEGE, tlf. 55-816141.

JOHN JAKOBSEN, gårdejer, født d. 5.-2.-1960, søn af Ellis og Kurt Jakobsen, Sprove, gift d. 7.-6.-1986 med Helle Carlsen, kontorassistent, født d. 28.-10.-1959, datter af Else og Finn Carlsen, Mannemarke, Møn. Parret har børnene: Dorthe, født d. 3.-3.-1981 og Tine, født d. 17.-3.-1984.

J.J. er 3. generation på gården, som han overtog d. 1.-4.-1981 fra sin mor.

Ejendomsskyld 2.400.000. Areal 48,8 ha., heraf tilkøbt 24 ha., der er 3 ha. eng og 2 skovparter i Flæskemosen. Derudover er der forpagtet 18,7 ha.

Stuehuset er opført i 1939 og totalt moderniseret i perioden 1981-84, kvægstald og svinestald er opført i 1939. Planteproduktionens salgsafgrøder er korn, raps og roer. Der er 3 traktorer, 1 mejetærsker, 1 rendegraver, roesåmaskine og roeoptager. I sæsonen er der ansat 1 medhjælper.

J.J. driver desuden maskinstation fra gården.

KONG ASGERS VEJ 4, "SIGLUNDGÅRD", SPROVE, 4780 STEGE, tlf. 55-816434.

BENT SKOV NIELSEN, gårdejer, født d. 4.-2.-1955, søn af Sara og Jørgen Skov Nielsen, St. Lind, gift d. 7.-9.-1985 med Hanne Elisabeth Jensen, sparekasseassistent, født d. 28.-7.-1957, datter af Aase Sigrid Søholt og V. Jensen, Stege. Parret har tvillingerne Sandra og Cecilie, født d. 25.-5.-1985.

B.S.N. arbejder som konsulent. Han overtog gården d. 15.-8.-1987 fra Hans Dalby. Areal 50 ha.

Stuehuset er nyistandsat i 1978, staldene er indrettet til værksted og der er en lade. Planteproduktionens salgsafgrøder er raps, ærter, byg, hvede og roer. Der er 2 traktorer, andel i rendegraver, kornsilo og koldt lufts tørreri. Maskinstation bruges lidt. Gården er under sammenlægning med "Vestervang", hvor der er kornsilo - lejeplads - og tårn.

B.S.N. har maskinfællesskab med broderen, Holger Skov Nielsen i St. Lind.

KOSTERVEJ 53, "TJØRNELUND", TJØRNEMARKE BY, 4780 STEGE, tlf. 55-815239.

CARL OTTO CHRISTENSEN, gårdejer, født d. 22.-6.-1953, søn af Elsebeth og Jens Kristian Christensen, Æbelnæs.

C.O.C. arbejder som jord- og betonarbejder og har været på Lyngby Landbrugsskole. Han er 2. generation på gården, som han overtog d. 1.-4.-1984 ved faderens død. Areal 26,7 ha.

Stuehuset er opført i 1871 og der er indrettet bolig i karleværelserne i 1982, gården er 4-længet og delvis bindingsværk, derudover er der svinehus og hønsehus samt lade fra 1920. Planteproduktionens salgsafgrøder er hvede, byg, raps og roer. Der er 3 traktorer og svinglæsser. Maskinstation bruges til lidt af hvert.

KOSTERVEJ 60, "TRANEMOSEGAARD", TJØRNEMARKE, 4780 STEGE, tlf. 55-814089.

KIRSTEN KUPSTRUP, gårdejer, født d. 14.-7.-1908, datter af Karen Kirstine og Lars Chr. Larsen, Tjørnemark, gift d. 8.-4.-1944 med Kristian Kupstrup, født d. 9.-6.-1909



og død d. 1.-10.-1971, søn af Peter Kupstrup, Lemvig.

Kirsten Kupstrup er 3. generation på gården, som hun overtog d. 1.-5.-1944 fra sin far.

Ejendomsskyld 2.150.000. Areal 40,9 ha., heraf 10 ha. eng. Jorden er bortforpagtet.

Gården er 4-længet og opført efter brand i 1900, der er flere fritliggende bygninger, som er opført i perioden 1935-50, lade opført 1950. Der er kornsilo og tørresilo.

KOSTERVEJ 75, "MARGRETHESMINDE", KOSTER, 4780 STEGE, tlf. 55-815745.

STEEN JØRGENSEN, gårdejer, født d. 3.-3.-1947, søn af Elly og Rikard Jørgensen, Koster, gift d. 5.-4.-1969 med Kirsten Lis Nielsen, medhjælpende hustru, født d. 18.-7.-1946, datter af Olivia og Agner Nielsen, Horsens. Parret har børnene: Peter, født d. 30.-12.-1970, Søren, født d. 5.-4.-1974 og Stinne, født d. 22.-6.-1976. S.J. er antikvitetshandler og har været på Bygholm Landbrugsskole. Han er 4. generation på gården, hvortil slægten kom i 1886, han overtog den d. 1.-9.-1970 fra sine forældre.

Ejendomsskyld 2.180.000. Areal 33,5 ha., heraf 2 ha. strandeng. Derudover er der forpagtet 20 ha.

Stuehuset er opført sidst i 1880, gården er 4-længet og udbygningerne anvendes til antikvitetslager, maskinhuset er fra 1974. Planteproduktionens salgsafgrøder er roer, byg, hvede og frø. Der er 2 traktorer og 1 mejetærsker. Maskinstation bruges lidt.

KOSTERVEJ 88, "KOSTER FÆRGEGAARD", KOSTER, 4780 STEGE, tlf. 55-814070.

POUL WEDELE PETERSEN, proprietær, født d. 28.-3.-1930, søn af Gudrun og Eilar Wedele Petersen, Koster, gift d. 3.-3.-1956 med Lis Jensen, medhjælpende hustru, født d. 18.-4.-1936, datter af Martha og Jens Jensen, Feldballe, Rønne. Parret har børnene: Jens, Jørgen, Ole og Tom.

P.W.P. har været på Tune Landbrugsskole. Han er tidligere formand for Møn Frøavlereforening, senere formand for Sydsjællands og Møns Frøavlereforening og nuværende medlem af Møn Banks repræsentantskab samt i repræsentantskabet for AMU-Center i Vest- og Sydsjælland. Han er 4. generation på gården, hvortil slægten kom i 1859, han overtog den d. 1.-5.-1968 fra sine forældre.

Ejendomsskyld 3.800.000. Areal 83 ha., heraf tilkøbt 15,4 ha., der er 6 ha. eng. Derudover er der forpagtet 45,7 ha.

Stuehuset er moderniseret flere gange. Gårdens besætning er på 15 fedekreaturer. Planteproduktionens salgsafgrøder er byg, hvede, græsfrø, sukkerroer og raps. Der er 4 traktorer, 2 mejetærskere, roeptager og roesåmaskine. På gården er ansat 1 medhjælper. Derudover passes 2 ejendomme på tilsammen ca. 55 ha.

KOSTERVÆNGET 2, "LUNDTOFTEGÅRD", KOSTER, 4780 STEGE, tlf. 55-814084.

PER ELLEKÆR SKOV JENSEN, gårdejer, født d. 5.-4.-1955, søn af Tove og Jørgen Jensen, Koster, bor sammen med Trine Jeppesen, klinikassistent, født d. 24.-9.-1967, datter af Inge og Svend Jeppesen, Røddinge. Parret har sønnen Mikkel, født d. 26.-8.-1990.

P.E.S.J. har været på Lyngby Landbrugsskole. Han overtog første del af gården i 1985 og resten i 1990 fra sine forældre.

Ejendomsskyld 2.300.000 + tilkøbt. Areal 43,5 ha., heraf tilkøbt 10,5 ha. Derudover er der forpagtet 33 ha.

Stuehuset er opført i 1870 og senest moderniseret i 1978/79, kvægstald opført ca. 1900, svinestald 1961, lade ca. 1930, værksted og kornlade 1977 og foderhus 1985, desuden er der udendørs køresilo. Gården drives med en besætning på 36 årskøer og 20 slagtekalve af blandet race, samt ca. 700 slagtesvin. Planteproduktionens salgsafgrø-

der er korn, roer, raps og halm. Der er 5 traktorer, 1 mejetærsker, enkornssåmaskine, roeoptager, rendegraver, tårnsilo, koldt lufts tørreri, halmfyr, fuldautomatisk udmugningsanlæg og fuldautomatisk foderblandeanlæg. På gården er ansat 1 medhjælper samt 1 i sæsonen. Maskinstation bruges lidt.

P.E.S.J. driver desuden "Søgård", Røddingevej 41, 4780 Stege, samt det forpagtede jord fra faderens gård "Ellekærgård", Pejdervej 3, Nøbølle, 4780 Stege. Han driver desuden maskinstation fra ejendommen.

KRANELEDVEJ 10, "STRANDAGER", BUREMARKE, 4791 BORRE, tlf. 55-819140. BENNY HEMMINGSEN, gårdejer, født d. 3.-5.-1944, søn af Karen og Viggo Hemmingsen, Magleby. B.H. har sønnen Ivan, født d. 1.-9.-1970.

B.H. har været på Lundby Landbrugsskole. Han er 2. generation på gården, som han overtog i 1968 fra Astrid Hansen.

Ejendomsskyld 1.320.000. Areal 14 ha. og der er forpagtet 19 ha.

Stuehuset er opført 1890 og løbende restaureret, svinestalde er opført 1945 og 1976, lade og maskinhus 1945. Gården drives med en besætning på 20 årssøer og 400 slagtesvin. Planteproduktionens salgsafgrøder er sukkerroer, hvede, byg, vårbyg og vinterhvede. Der er 2 traktorer og 1 mejetærsker.

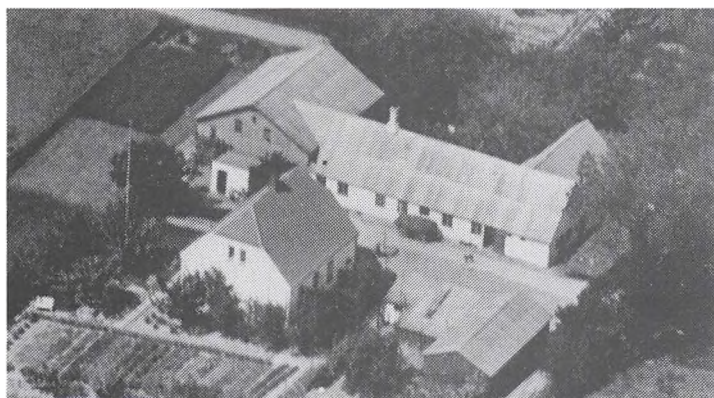

KROGEN 1, "KROGEN", NØRREBY, 4791 BORRE, tlf. 55-812092. HANS HANSEN, parcellist, født d. 5.-12.-1920, søn af Anna og Hans Hansen, Bogø, gift d. 11.-2.-1945 med Emma Christiansen, lærer, født d. 7.-10.-1918, datter af Karen og Niels Christiansen. Parret har børnene: Ole, født d. 9.-3.-1947, Jette, født d. 16.-5.-1949, Karen, født d. 13.-1.-1953 og Lene, født d. 4.-5.-1955. H.H. har været på Dalum Land-

brugsskole. Han er 6. generation på gården, der har været i slægtens eje siden 1788, og som han overtog i 1952 fra svigerforældrene.

Areal 5 ha.

Stuehuset er opført i 1924 og løbende udvidet, svinestalden er restaureret i 1959, lade opført 1932 og maskinhus 1960. Planteproduktionens salgsafgrøder er sukkerroer og byg. Der er 1 traktor samt anpart i vindmølle. En nabo hjælper til ved høst.

KROGEN 8, 4791 BORRE, tlf. 55-812033.

ANETTE HEMMINGSEN, gårdejer, født d. 17.-8.-1960, datter af Lizzy og Otto Larsen, Borre, gift d. 20.-5.-1984 med Erling Hemmingsen, gårdejer, født d. 8.-5.-1948, søn af Erna og Kristian Hemmingsen, Stege. Parret har børnene: Rikke, født d. 11.-2.-1984, Lars-Jørgen, født d. 20.-10.-1986 og Pernille, født d. 14.-6.-1988.



E.H. har været på landbrugsskole og er i bestyrelsen for Vindmøllelauget.

A.H. er i skolebestyrelsen. Hun overtog gården i 1976 fra Helge Jørgensen.

Ejendomsskyld 4.820.000. Areal 80 ha., heraf 3,6 ha. mose. Derudover er der forpagtet 34,5 ha.

Stuehuset er opført 1924 og løbende restaureret, svinestalden er ombygget i 1978, kornlade opført 1986 og maskinhus 1978. På gården er der 2 får. Planteproduktionens salgsafgrøder er sukkerroer, vinterhvede, ærter, rødsvingel, rødkløver og byg. Der er 2



traktorer, 1 mejetærsker, plansilo, varmt og koldt lufts tørreri, halmfyr og anpart i vindmølle.



KULLEGÅRDSVEJ 22, "KULLEGÅRDEN", POLLERUP, 4780 STEGE, tlf. 55-813098.

POUL LARSEN, gårdejer, født d. 7.-12.-1929, søn af Anna og Laurits Larsen, Hårbølle, gift d. 28.-4.-1957 med Anna Nielsen, medhjælpende hustru, født d. 27.-11.-1933, datter af Margrethe og Aksel Nielsen, Hjelm. Parret har børnene: Jørgen, født d. 14.-4.-1958 og Lars, født d. 19.-3.-1962. P.L. har været på Lundby Land-

brugsskole. Han overtog gården d. 1.-5.-1957 fra Knud Kristiansen.

Ejendomsskyld 1.900.000. Areal 24,8 ha., heraf tilkøbt 12,1 ha., der er 2,2 ha. mose. Derudover er der forpagtet 12,1 ha.

Stuehuset er opført 1923 og løbende restaureret, svinestald opført 1969, lade 1980 og maskinhus 1923. Planteproduktionens salgsafgrøder er sukkerroer, byg, hvede og frø. Der er 3 traktorer, 2 mejetærskere, tårnsilo, koldt og varmt lufts tørreri samt halmfyr. 1 af sønnerne hjælper til på gården.

P.L. driver desuden A.N.'s fødegård, hvor hun er 6. generation, Hjelmvej 12, Hjelm, 4780 Stege.

KULLEGÅRDSVEJ 39, "KOKKEGÅRD", 4780 STEGE.

CHRISTIAN HØJSKOV HANSEN, gårdejer, født d. 12.-8.-1909, søn af Anna og Jens Peder Hansen, gift d. 9.-5.-1946 med Inger Pedersen, husmor, født d. 22.-1.-1912, datter af Karen og Laurits Pedersen. Parret har datteren Margit, født d. 25.-7.-1939.

C.H.H. er 4. generation på gården, som han overtog i 1946 fra sin far.

Ejendomsskyld 750.000. Areal 10,8 ha., heraf 1 ha. mose. Jorden er bortforpagtet. Stuehuset er løbende restaureret, kvægstald opført 1924, lade 1940 og maskinhus 1960. Der er 2 traktorer.



KVISTHUSVEJ 3, 4780 STEGE, tlf. 55-813087.

KURT VERNER RASMUSSEN, gårdejer, født d. 10.-2.-1930, søn af Anina og Johannes Rasmussen, gift d. 12.-1.-1950 med Ellen Jensen, førtidspensionist, født d. 12.-6.-1931, datter af Kristine og Hans Jensen, Eskemose. Parret har børnene: Lene, født d. 11.-5.-1950 og Dan, født d. 26.-6.-1951.

K.V.R. er 3. generation på går-

den, som han overtog d. 1.-6.-1956 fra sin far.

Ejendomsskyld 960.000. Areal 10 ha., heraf tilkøbt 2 ha.

Stuehuset er opført i 1893 og løbende restaureret, svinestald opført 1959 og maskinhus

1972. På gården er der 3 får. Planteproduktionens salgsafgrøder er sukkerroer og maltbyg. Der er 2 traktorer.



LAMMEHAVEVEJ 1, "LAMMEHAVEGÅRD", HÅRBØLLE BY, 4792 ASKEBY, tlf. 55-817418.

ARNE OLSEN, gårdejer, født d. 18.-8.-1939, søn af Ellen og Emil Olsen, gift d. 18.-3.-1967 med Henny Hansen, fabriksarbejder, født d. 27.-3.-1943, datter af Inga og Aage Hansen, Askeby. Parret har børnene: Jan, født d. 17.-2.-1971, Lene, født d. 31.-5.-1975 og Erik, født d. 1.-9.-1977. A.O. er 3. generation på gården,

som han overtog d. 1.-11.-1976 fra sin far.

Ejendomsskyld 1.180.000. Areal 22,2 ha., heraf tilkøbt 4,4 ha., der er 1 skovspart i Fanefjord Skov. Derudover er der forpagtet 8,8 ha.

Stuehuset er opført i 1921/22 og løbende restaureret, kvægstald opført 1921/22, svinestalden er restaureret i 1979, lade og maskinhus opført 1979 og derudover er der ajlebeholder. På gården er der 1 ged og 1 hest. Planteproduktionens salgsafgrøder er sukkerroer, byg og raps. Der er 3 traktorer, 1 mejetærsker, frontlæsser, plansilo og koldt lufts tørreri.

LANGAGERVEJ 3, "VINDEBJERGGAARD", SVENSMARK, 4780 STEGE, tlf. 55-814605. JAKOB MØRK HEMMINGSEN, gårdejer, født d. 19.-12.-1962, søn af Ane og Jens Hemmingsen.

J.M.H. har været på Sydsjælland og Næsgård landbrugsskoler. Han overtog gården d. 1.-4.-1985 fra Svend Nielsen.

Ejendomsskyld 2.200.000. Areal 38 ha., heraf 2 ha. eng og 0,5 ha. dige og forstrand. Derudover er der forpagtet 41 ha. fra forældrene.

Stuehuset er opført 1876 og løbende restaureret, svinestald opført 1987. Gården drives med en besætning på 60 årssøer og 1.200 solgte smågrise. Planteproduktionens salgsafgrøder er sukkerroer, byg, hvede, rødsvingel, ærter og raps. Der er 3 traktorer, 1 mejetærsker og 1 saltolæsser.

LANGAGERVEJ 6, "LANGAGERGAARD", SVENSMARK, 4780 STEGE, tlf. 55-811755.

CLAUS VINTER-NIELSEN, landmand, født d. 24.-6.-1964, søn af Inge og Arne Vinther-Nielsen, Tøvelde, gift d. 2.-9.-1989 med Jette Elm Larsen, ekspedient, født d. 27.-5.-1968, datter af Birthe og Jens Frederik Elm Larsen, Taastrup.

C.V.N. driver lidt maskinstation og har været på Lyngby og Lundby landbrugsskoler. Han overtog gården i 1987 fra Poul Andersen.

Ejendomsskyld 2.300.000. Areal 34 ha., heraf 2 ha. mose. Desuden er der forpagtet 17 ha.

Stuehuset er opført i 1925 og løbende restaureret, svinestalden fra 1905 er restaureret i 1976, kornlade opført 1905, maskinhuse 1974 og 1980, derudover er der ajlebeholder. Gårdens besætning er på 2.500 slagtesvin. Planteproduktionens salgsafgrøder er sukkerroer, raps og hør. Der er 2 traktorer, plansilo, varmt og koldt lufts tørreri samt staldvarmeanlæg. Maskinstation bruges lidt.

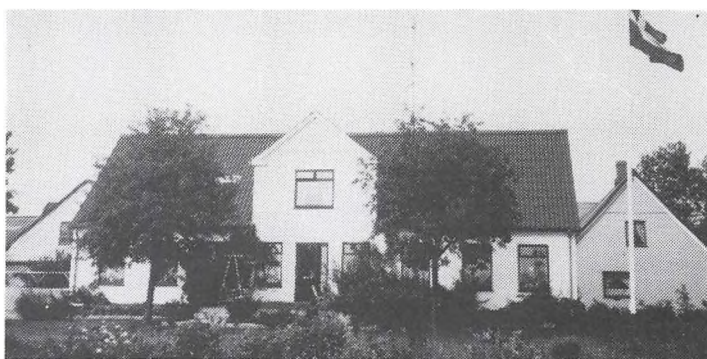

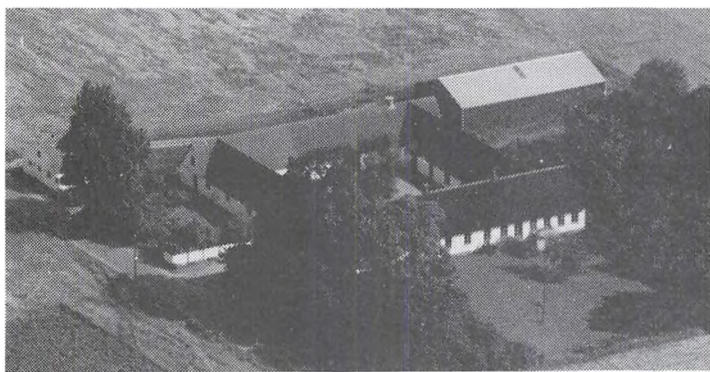

LETTENVEJ 2, "MØLLEBJERG-GÅRD", DAMME, 4792 ASKEBY, tlf. 55-817097.

ANITA og OLE HEMMINGSEN, gårdejere.

A.H. er født d. 8.-11.-1949, datter af Fanny og Hans Peter Hemmingsen, Damme, gift d. 15.-8.-1970 med Ole Hemmingsen, født d. 25.-6.-1948, søn af Else og Erling Hemmingsen, Sprove. Parret har børnene: Louise, født d.

14.-1.-1973 og Line, født d. 15.-4.-1975.

Parret er 4. generation på gården, som de overtog d. 1.-6.-1988 fra Hans Peter Hemmingsen, der endnu er bosiddende på gården. Den har været i slægtens eje siden 1862. Ejendomsskyld 1.900.000. Areal 42 ha., heraf tilkøbt 6,25 ha., der er 1 skovspart i Fanejord Skov.

Stuehuset er opført 1875 og moderniseret flere gange, senest i 1982, kvægstald og svinestald som er opført i 1872 og moderniseret flere gange, står nu ubenyttede hen, svinestald opført 1943 og maskinhus 1977. Planteproduktionens salgsafgrøder er roer, hvede, byg, konserves ærter og raps. Der er 3 traktorer, 1 mejetærsker, plansilo og koldt lufts tørreri. På gården er ansat 1 medhjælper og maskinstation bruges lidt. Parret driver desuden "Boemosegård", Lettenvej 4, Damme, 4792 Askeby.

LETTENVEJ 3, DAMME, 4792 ASKEBY, tlf. 55-817091.

HANS ERIK HANSEN, gårdejer, født d. 30.-5.-1931, søn af Marie og Karl Marius Hansen, Damme. H.E.H. har børnene: Irene, født d. 24.-4.-1957 og Annie, født d. 14.-3.-1960.

H.E.H. arbejder som buschauffør. Han overtog gården d. 1.-7.-1956 fra sine forældre.

Ejendomsskyld 1.042.000. Areal 9,4 ha., heraf 0,5 ha. af Damme Maderne.

Stuehuset er opført ca. 1850-60, hvor også kvægstald, hestestald og svinestalden blev bygget, svinestalden er tilbygget i 1928, laden er fra 1936. Planteproduktionens salgsafgrøder er maltbyg og roer. Der er 3 traktorer, 1 mejetærsker og anpart i vindmølle. Maskinstation bruges lidt.

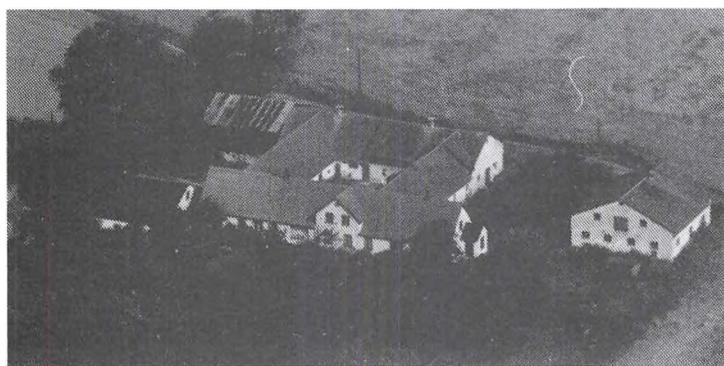

LETTENVEJ 4, "BOEMOSEGÅRD", DAMME, 4792 ASKEBY.

ANITA og OLE HEMMINGSEN, gårdejere, omtales under Lettenvej 2.

Parret overtog gården i 1988, den har været i slægtens eje siden 1861.

Ejendomsskyld 1.420.000. Areal 16 ha.

Stuehuset er opført 1837, hvor også kvægstald og svinestald blev bygget, fritliggende svinestald

er fra 1943. Planteproduktionens salgsafgrøder er roer, hvede, byg, konserves ærter og raps. Der er varmegenvindingsanlæg.

A.H. og O.H. ejer og driver desuden "Møllebjerggård", Lettenvej 2, Damme, 4792 Askeby.

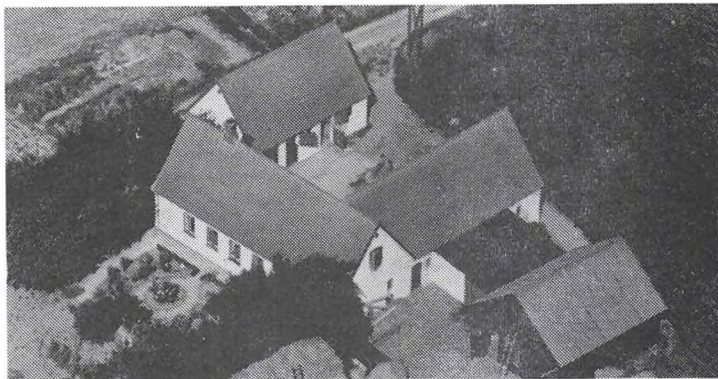

LETTENVEJ 5, STORE DAMME, 4792 ASKEBY, tlf. 55-817493. EJNER HANSEN, parcellist, født d. 1.-5.-1906, søn af Maren Stine og Hans Christian Hansen, Store Damme.

E.H. er 2. generation på gården, som han overtog i 1956 fra sine forældre.

Ejendomsskyld 360.000. Areal 4 ha., som er bortforpagtet.

Stuehuset er opført i 1905 og moderniseret flere gange, kvæg-ca. 1916. Der er 1 traktor.

stald og svinestald er opført 1905 og lade

LETTENVEJ 6, "LANGEBÆK-GAARD", LILLE DAMME, 4792 ASKEBY, tlf. 55-817088.

VERNER LØJMAND JØRGENSEN, gårdejer, født d. 15.-1.-1938, søn af Martine og Karl Jørgensen, Vindebæk, gift d. 30.-5.-1981 med Karen Margrethe Jensen, pensionist, født d. 4.-11.-1921, datter af Agnes og H. P. Jensen, København. Parret har børnene: Marianne, født d. 4.-11.-1951, Marianne, født d. 3.-7.-1961, Michael, født d. 16.-3.-1965 og Morten, født d. 18.-1.-1972.

V.L.J. arbejder som lagerekspedient. Han er 2. generation på gården, som han overtog d. 1.-7.-1972 fra sin far.

Ejendomsskyld 1.240.000. Areal 17,7 ha., heraf tilkøbt 8,7 ha., der er 2 ha. eng.

Stuehuset er oprindeligt opført i 1648 og genopført i 1918, tilbygget og moderniseret flere gange, gården er en 4-længet gård, der er 2 kvægstalde, som delvis er moderniseret samt 1 længe, som er indrettet til hønsehus og lo, lade opført 1942 og udvidet i 1962, maskinhus opført 1986 og der er køresilo. Gården drives med en besætning på 4 årsammekøer, 12 ungdyr og 12 slagtekalve af blandet race samt 75 høns. Planteproduktionens salgsafgrøder er korn og roer. Der er 3 traktorer, 1 mejetærsker, enkornssåmaskine og roeoptager. Maskinstation bruges delvis.

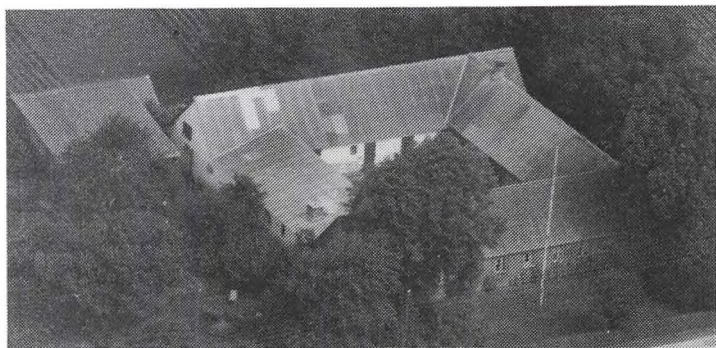

LETTENVEJ 10, "ANDERSMINDE", LILLE DAMME, 4792 ASKEBY, tlf. 55-817491.

TAGE ANDERSEN, gårdejer, født d. 20.-1.-1923, søn af Margrethe og Johannes Andersen, Lille Damme, gift d. 20.-12.-1952 med Agnes Nielsen, husmor, født d. 6.-2.-1926, datter af Marie og Marius Nielsen, Glud, Jylland. Parret har børnene: Birgit, født d. 11.-7.-1953, Bente, født d. 24.-12.-1954, Anne Grethe, født

d. 29.-1.-1956, Elsebeth, født d. 24.-12.-1959 og Anders, født d. 8.-7.-1962.

T.A. har været på Kærhave Landbrugsskole. Han er 4. generation på gården, der har været i slægtens eje siden 1890, han overtog den d. 1.-1.-1953 fra sin mor, efter at have forpagtet den i 2 år sammen med søsteren.

Ejendomsskyld 640.000. Areal 8,2 ha., heraf 1/4 skovpart i Fanefjord Skov. Derudover er der forpagtet 4 ha. eng.

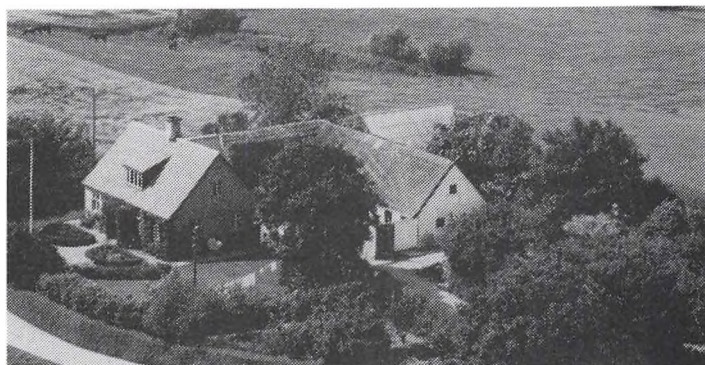

Stuehuset er opført ca. 1890 og moderniseret flere gange, kvægstalden er moderniseret i 1956, svinestald opført 1950 og tilbygget i 1968, maskinhus opført 1960 og desuden er der udendørs køresilo. Gården drives med en besætning på 8 årssøer, 120 solgte smågrise og 40 slagtesvin samt 4 årsammekøer, 3 ungdyr og 6 slagtekalve af racen Hereford. Planteproduktionens salgsafgrøder er hvede og roer. Der er 2 traktorer, grønthøster og tipvogn. Maskinstation bruges til lidt af hvert.



LETTENVEJ 11, "MADEGAARD", LILLE DAMME, 4792 ASKEBY, tlf. 55-817495.

FLEMMING HASLE, gårdejer, født d. 15.-8.-1930, søn af Inge og Henning Hasle, Århus, gift d. 4.-10.-1958 med Kirsten Haunsø, født d. 13.-4.-1939, datter af Bodil og Sigurd Haunsø, Gentofte. Parret har børnene: Anne-Sophie, født d. 20.-9.-1959, Henning, født d. 22.-6.-1961 og Helene Marianne, født d. 11.-6.-1968.

F.H. er direktør. Han overtog gården d. 11.-6.-1968 fra Ejnar Henriksen. Ejendomsskyld 1.400.000. Areal 24 ha., heraf tilkøbt 11 ha., der er 5 ha. eng samt 1/3 skovspart i Fanefjord Skov.

Stuehuset er opført ca. 1810, bindingsværk med stråtag, kvægstalden er tilbygget i 1943, selve gården er tilbageført til gammel stil med nyt stråtag i 1975. Planteproduktionens salgsafgrøder er roer og vinterhvede. Der er anpart i vindmølle. Maskinstation bruges. Binstalden har de sidste 20 år været benyttet af naboens kvier.

LETTENVEJ 12, LILLE DAMME, 4792 ASKEBY, tlf. 55-817492. VILLY HEMMINGSEN, parcellist, født d. 25.-2.-1927, søn af Signe og Christian Hemmingsen, Lille Damme, gift d. 14.-7.-1951 med Inge Brandt, husassistent, født d. 16.-6.-1931, datter af Kirsten og Julius Brandt, Svendborg. Parret har børnene: Steen Erik, født d. 10.-12.-1955 og Anni, født d. 20.-2.-1963.



V.H. er 4. generation på gården, der har været i slægtens eje siden 1906, og som han overtog i sommeren 1957 fra sine forældre.

Ejendomsskyld 460.000. Areal 1,1 ha., der er 1/4 skovspart i Fanefjord Skov. Stuehuset er opført 1906, kombineret kvæg- og svinestald fra 1906 er løbende moderniseret. Planteproduktionens salgsafgrøder er korn og roer. Der er 1 traktor og kornmagasin. Maskinstation bruges en del.



LETTENVEJ 16, LILLE DAMME, 4792 ASKEBY, tlf. 55-817465. ALBERT HEMMINGSEN, parcellist, født d. 13.-9.-1905, søn af Anna og Hans Jacob Hemmingsen, Tostenæs, gift d. 17.-5.-1929 med Kristine Hemmingsen, født d. 15.-8.-1908 og død d. 12.-12.-1973. Parret har børnene: Anny, født d. 28.-7.-1930, Gerda, født d. 13.-6.-1932, Inge, født d. 13.-1.-1935, Egon, født d. 14.-3.-

1938 og Karen, født d. 5.-8.-1941 og død d. 27.-10.-1987.

A.H. overtog gården i 1929 fra Anne Marie Nielsen.

Stuehuset er opført ca. 1830, udbygningerne er væsentlig ombygget i 1925 og 1964, nybygget svinestald er opført i starten af 1970'erne. Der er 1 traktor og kornloft.

LILLESKOVVEJ 1, "STURIELSESHØJGAARD", SØMARKE, 4791 BORRE, tlf. 55-812056.

LARS JØRGEN LARSEN, gårdejer, født d. 4.-5.-1948, søn af Valborg Marie og Martin Lars Larsen, gift d. 25.-6.-1977 med Conny Skov Rasmussen, kontorassistent, født d. 7.-8.-1953, datter af Tove Skov og Svend Erik Rasmussen, Hovmarken. Parret har børnene: Stine, født d. 17.-3.-1978, Jakob, født d. 25.-8.-1980, Louise, født d. 17.-6.-1983 og Kristian, født d. 9.-4.-1987.

L.J.L. har været på Høng Landbrugsskole. Han er 6. generation på gården, som han overtog d. 1.-5.-1979 fra sin far.

Der er forpagtet 5 ha. jord.

Stuehuset er opført 1917 og løbende restaureret, svinestald og foderhus er opført i 1980, lade og maskinhus 1986, gastæt silo 1983 og der er ajlebeholder. Gården drives med en besætning på 100 årssøer, 1.900 solgte smågrise og 10 slagtesvin. Planteproduktionens salgsafgrøder er sukkerroer, hvede og ærter. Der er 3 traktorer, 1 mejetærsker, 1 markvandingsanlæg, plansilo samt varmt og koldt lufts tørreri.

LILLESKOVVEJ 2, "LILLESKOVGÅRD", SØMARKE, 4791 BORRE, tlf. 55-812167.

BENNY ANDERSEN, gårdejer, født d. 2.-11.-1938, søn af Karen Margrethe og Kjeld Andersen, Borre, gift d. 19.-7.-1986 med Kirsten Poulsen, apotekerassistent, født d. 21.-4.-1960, datter af Grethe og Ivan Poulsen, Hillerup. Parret har børnene: Pernille, født d. 14.-4.-1986 og Andreas, født d. 10.-8.-1987.

B.A. har været på Tune Landbrugsskole. Han er 6. generation på gården, som han overtog d. 1.-4.-1962 fra Ingefred Hansen.

Ejendomsskyld 2.850.000. Areal 46,2 ha., heraf tilkøbt 13,2 ha., der er 1 ha. mose og 0,6 ha. kirsebærplantage. Derudover er der forpagtet 30,3 ha.

Stuehuset er opført i 1917 og løbende restaureret, svinestalde er opført 1924 og 1967, lade 1970, maskinhus 1960 og der ajlebeholder. Gårdens besætning er på 2 slagtekalve af racen Jersey og 1 hest. Planteproduktionens salgsafgrøder er sukeroer, raps, hvede, maltbyg og ærter. Der er 2 traktorer, 1 mejetærsker, andel i markvandingsanlæg, plansilo, koldt lufts tørreri samt halmfyr. Maskinstation bruges lidt.



LILLESKOVVEJ 5, SØMARKE, 4791 BORRE, tlf. 55-812848.

PETER MØLLER, gårdejer, født d. 8.-9.-1957, søn af Gudrun og Svend Møller, Humlebæk, gift d. 1.-8.-1981 med Birgit Holmer Petersen, husmor, født d. 25.-6.-1961, datter af Vera og Peter Petersen, Hundested. Parret har børnene: Lene, født d. 16.-10.-1983 og Tine, født d. 12.-12.-1984. P.M. er fisker. Han overtog gården d. 1.-2.-1986 fra Finn Mad-

sen. Areal 7,2 ha., heraf 0,3 ha. mose. 5 ha. er bortforpagtet.

Stuehuset er opført i 1876 og løbende restaureret, kvægstald og svinestald er restaureret i 1987, maskinhus opført 1990, foderhus 1987 og der er ajlebeholder. Gården drives med en besætning på 7 årskøer og 7 ungdyr af blandet race, 15 årssøer, 75 solgte smågrise og 10 slagtesvin samt 1 hest og 5 geder. Der er 1 traktor.

LINDEGÅRDSVEJ 10, "KRAGEGÅRDEN", SVENSMARKE, 4780 STEGE, tlf. 55-814406.

JENS MØRK HEMMINGSEN, gårdejer, født d. 4.-2.-1933, søn af Anna-Marie og Hans Hemmingsen, gift d. 9.-6.-1962 med Ane Funck Rasmussen, faglærer, født d. 15.-4.-1939, datter af Bodil og Peter Rasmussen, Svensmark. Parret har børnene: Jakob, født

d. 19.-12.-1962, Peter, født d. 28.-7.-1965 og Stinne, født d. 1.-9.-1969. J.M.H. har været på Sydsjælland og Lundby landbrugsskoler. Han er 2. generation på gården, som han overtog d. 1.-6.-1972 fra sin mor. Ejendomsskyld 2.400.000. Areal 41 ha., heraf tilkøbt 14,4 ha., der er 4,4 ha. eng og 1 ha. dige og forstrand. Jorden er bortforpagtet til sønnen Jakob. Stuehuset er opført i 1945 og løbende restaureret, kvægstald og svinestald er opført i 1944, lade 1983, maskinhus 1938 og der er 2 køresiloer. På gården er der plansilo samt varmt og koldt lufts tørreri.

LINDEGÅRDSVEJ 16, "LINDEGÅRD", 4780 STEGE, tlf. 55-815107.

JØRN PETERSEN, gårdejer, født d. 16.-10.-1942, søn af Karen og Albert Petersen, Askeby, gift d. 2.-8.-1969 med Lisbeth Christensen, overlærer, født d. 11.-6.-1944, datter af Ellen og Johannes Christensen, Lindemarke. Parret har børnene: Lars, født d. 30.-7.-1970 og Katrine, født d. 15.-3.-1973.

J.P. har været på Sydsjælland Landbrugsskole, han er i bestyrelsen for D.L.G. Han overtog gården d. 1.-7.-1969 fra Frederik Hansen.

Ejendomsskyld 3.700.000. Areal 63,5 ha., heraf tilkøbt 18 ha., der er 1,5 ha. eng. Desuden er der forpagtet 13 ha.

Stuehuset er opført 1883 og løbende restaureret, svinestalden er ændret i perioden 1976-80, lade opført 1985, maskinhus 1927, derudover er der foderhus og ajlebeholder. På gården er der 3 heste. Planteproduktionens salgsafgrøder er sukkerroer, hvede, byg, raps og græsfrø. Der er 4 traktorer, 1 mejetærsker, 1 gummiged, tårnsilo, varmt og koldt lufts tørreri samt halmfyr. På gården er der ansat 1 medhjælper. Laden er udlejet til EF-korn.

J.P. driver desuden Hårbøllevej 39, 4792 Askeby.



LINDEGÅRDSVEJ 19, "POPPEL-LY", TÅSTRUP, 4780 STEGE, tlf. 55-813090.

JENS-FREDERIK ELIN LARSEN, gårdejer, født d. 12.-7.-1942, søn af Laila Elin og Niels Laurits Larsen, Stege, gift d. 27.-2.-1965 med Birthe Lizzie Hemmingsen, medhjælpende hustru, født d. 9.-4.-1946, datter af Jenny og Børge Hemmingsen, Stege. Parret har børnene: Tina, født d. 25.-9.-1965, Jette, født d. 27.-5.-1968,

Uffe, født d. 29.-12.-1971 og død d. 20.-10.-1988, samt Finn, født d. 15.-11.-1976. J.F.E.L. er 3. generation på gården, som han overtog d. 1.-1.-1974 fra sin far.

Ejendomsskyld 1.460.000. Areal 12,2 ha., heraf tilkøbt 6,1 ha. Desuden er der forpagtet 4 ha.

Stuehuset er opført ca. 1900 og løbende restaureret, kvægstalden fra 1950 er tilbygget i 1975, lade og maskinhus er opført 1982, køresiloer 1976 og 1988 samt gylletank 1989. Gården drives med en besætning på 55 årskøer og 70 ungdyr af racen RDM samt 1 hest. Planteproduktionens salgsafgrøder er sukkerroer, byg og hvede. Der er 3 traktorer, 1 rendegraver og anpart i vindmølle. Maskinstation bruges delvis og der er ansat 1 skoledreng.

LINDEGÅRDSVEJ 26, "ABILGÅRDEN", TÅSTRUP, 4780 STEGE, tlf. 55-813056.

KARL HANSEN, gårdejer, født d. 31.-12.-1926, søn af Margrethe og Johannes Hansen, Tåstrup, gift d. 10.-5.-1952 med Karen Larsen, medhjælpende hustru, født d. 14.-3.-1929, datter af Gerda og Karl Larsen, Skørpinge. Parret har børnene: Anne, født d. 29.-11.-1953 og tvillingerne Bente og Kirsten, født d. 20.-12.-1955.

K.H. har været på Korinth Landbrugsskole. Han overtog gården d. 20.-3.-1958 fra Hans Larsen.

Ejendomsskyld 1.250.000. Areal 15 ha.

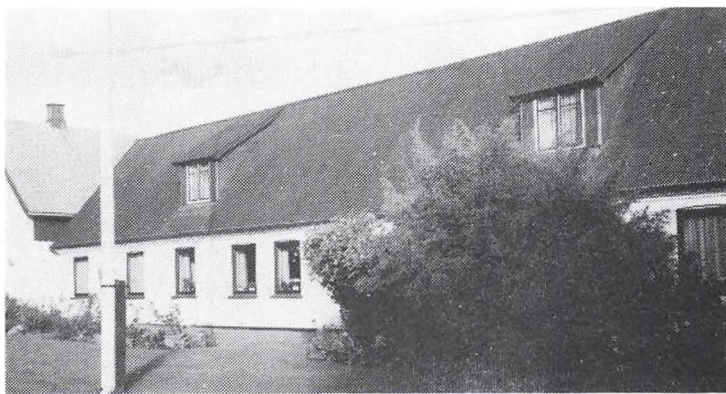

"Abildgården"s stuehus er opført ca. 1700 og løbende restaureret, kvægstald, svinestald og lade er opført 1926, maskinhus 1964 og der er foderhus. Gården drives med en besætning på 11 årssøer og 200 slagtesvin samt 10 slagtekalve af racen RDM. Planteproduktionens salgsafgrøde er sukkerroer. Der er 3 traktorer, andel i mejetærsker, tårnsilo, varmt og koldt lufts tørreri samt anpart i vindmølle. Maskinstation bruges lidt.

LINDEGÅRDSVEJ 27, "TÅSTRUP-GÅRD", TÅSRUP, 4780 STEGE, tlf. 55-813072.

FREDERIK HOLTET-KRISTIANSEN, proprietær, født d. 29.-1.-1926, søn af Karen og Johannes Holtet-Kristiansen, gift d. 29.-6.-1954 med Solvejg Hansen, medhjælpende hustru, født d. 23.-8.-1933, datter af Dagny og Poul Hansen, Tøvelde. Parret har børnene: Bent, født d. 24.-11.-1955 og Steen, født d. 25.-11.-1958.



F.H.K. har været på Korinth Landbrugsskole. Han er 4. generation på gården, som han overtog i 1959, efter at have forpagtet den i 5 år, fra sin far.

Ejendomsskyld 3.320.000. Areal 68 ha., heraf tilkøbt 11 ha.

Stuehuset er opført 1886 og løbende restaureret, lade og maskinhus er opført 1911 og løbende restaureret, derudover er der svinestald og foderhus. Gården drives med en besætning på 800 slagtesvin. Planteproduktionens salgsafgrøder er sukkerroer, hvede, byg, ærter, vinterbyg og raps. Der er 3 traktorer, 1 mejetærsker, tårnsilo, varmt og koldt lufts tørreri samt anpart i vindmølle. Maskinstation bruges lidt.

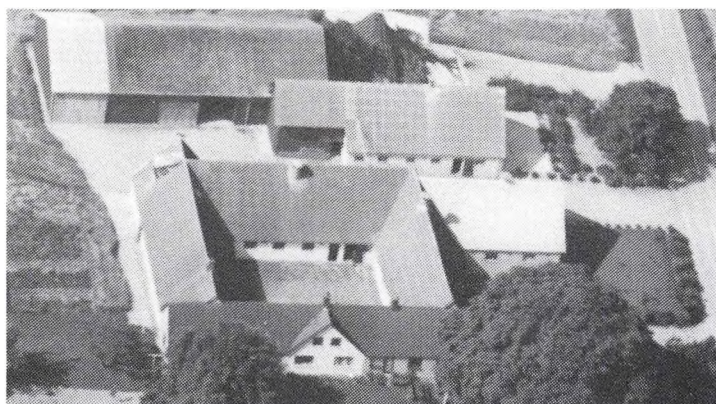

LISEBYVEJ 7, "HØJAGERGAARD", LISEBY, 4780 STEGE, tlf. 55-817364.

BØRGE JENSEN, gårdejer, født d. 5.-6.-1934, søn af Anna og Johannes Jensen, gift d. 20.-7.-1963 med Lilian Hemmingsen, børnehavelærerinde, født d. 29.-8.-1939, datter af Emilie og Johannes Hemmingsen, Hårbølle. Parret har datteren Bettina, født d. 13.-2.-1970.

B.J. har været på Lundby Landbrugsskole, han er medlem af Møn Landboforening samt i aktionærrådet for Bikuben. Han er 2. generation på gården, som han overtog i 1972 fra sin far.

Ejendomsskyld 3.320.000. Areal 57 ha., heraf tilkøbt 31 ha. Derudover er der forpagtet 29,7 ha.

Stuehuset er restaureret i 1970, svinestald opført 1972, lader og maskinhuse 1976 og 1984. Gården drives med en besætning på 30 årssøer og 550 slagtesvin. Planteproduktionens salgsafgrøder er sukkerroer, græsfrø, kløverfrø, raps, maltbyg og hvede. Der er 4 traktorer, 1 mejetærsker, kornsilo samt varmt og koldt lufts tørreri. Maskinstation bruges delvis og i perioder er der ansat medhjælp.





LISEBYVEJ 15, "HØJLUND", HOVMARKEN, 4792 ASKEBY, tlf. 55- 817177.

SVEND KRARUP-CHRISTENSEN, gårdejer, født d. 28.-5.-1945, søn af Lise og Frederik Christensen, København, gift d. 13.-10.-1968 med Bente Jørgensen, assistent, født d. 25.-5.-1945, datter af Lissi og Arne Jørgensen, Væggerløse. Parret har børnene: Christian, født d. 3.-2.-1969, Helene Constance, født d. 21.-7.-1972,

Anne Lise, født d. 10.-10.-1976 og Anders.

S.K.C. er lektor. Han overtog gården d. 1.-8.-1985 fra Villy Larsen.

Ejendomsskyld 840.000. Areal 10 ha., der er lidt skov og sø.

Stuehuset er opført i 1860 og løbende restaureret, kvægstald og svinestald er opført 1860, maskinhus 1970 og der er gylletank. Gårdens besætning er på 10 slagtekalve af racen Jersey samt 3 slagtesvin og 3 heste. Planteproduktionens salgsafgrøder er sukkerroer, hvede og maltbyg. Der er 2 traktorer, 1 mejetærsker, tårnsilo samt anpart i vindmølle. Maskinstation bruges lidt.

LISEBYVEJ 17, VOLLERUP, 4792 ASKEBY, tlf. 55-817375.

FRODE LARSEN, gårdejer, født d. 23.-5.-1928, søn af Mary og Marinus Larsen, gift d. 9.-5.-1958 med Connie Nielsson, kassedame, født d. 28.-5.-1936, datter af Hilda og Ejner Nielsson, Stege. Parret har børnene: Tom, født d. 19.-9.-1959, Lars, født d. 22.-6.-1962 og Hanne, født d. 10.-10.-1963.

F.L. er 3. generation på gården, som han overtog i 1965 fra sin mor.

Areal 13,8 ha., heraf tilkøbt 3,5 ha., der er 1/4 part i Fanefjord Skov. Stuehuset er opført i 1904 og løbende restaureret, lade opført 1963, derudover er der kvægstald, svinestald og ajlebeholder. Gården drives med en besætning på 14 årskøer og 14 ungdyr af racen RDM samt 10 årssøer. Planteproduktionens salgsafgrøder er sukkerroer og hvede. Der er 2 traktorer, 1 mejetærsker og tårnsilo.

LISEBYVEJ 32, 4792 ASKEBY, tlf. 55-817392.

INGER LARSEN, gårdejer, født d. 9.-8.-1923, datter af Margrethe og Valdemar Pedersen, Hårbølle, gift med Karl Larsen, født d. 18.-5.-1903, søn af Marie og Jens Larsen, Askeby. Parret har børnene: Annelise, født d. 9.-11.-1951, Lene, født d. 20.-7.-1960 og Lone, født d. 26.-3.-1963.

I.L. overtog gården d. 1.-11.-1952 fra Christian Jacobsen.

Ejendomsskyld 590.000. Areal 6 ha., som er bortforpagtet.

Stuehuset er opført 1850 og løbende restaureret, svinestald opført 1966 og der er kvægstald samt maskinhus.

LISELUNDVEJ 38, "KARENSMINDE", 4791 BORRE, tlf. 55-812173.

KJELD NIELSEN, gårdejer, født d. 20.-4.-1942, søn af Ingeborg og Peter V. Nielsen, gift d. 1.-7.-1977 med Birgit Andersen, sygeplejerske, født d. 13.-7.-1944, datter af Grethe og Verner Andersen, Kendvig. Parret har børnene: Rene, født d. 6.-12.-1968, Lullu, født d. 3.-8.-1971 og Torben, født d. 20.-3.-1979.

K.N. har været på Korinth Landbrugsskole, han er i bestyrelsen for Frøavlereforeningen og i bestyrelsen for Sukkerroedyrkerforeningen. Han overtog gården i 1975 fra Mary

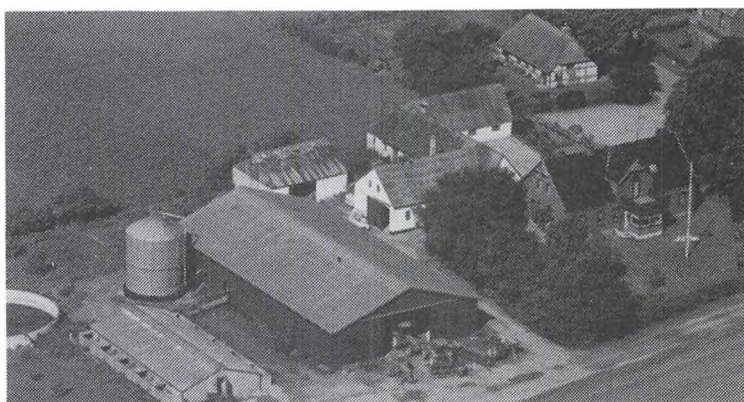

Madsen.

Ejendomsskyld 2.510.000. Areal 35 ha., heraf tilkøbt 17 ha., der er lidt mose. Derudover er der forpagtet 48 ha.

Stuehuset er opført 1914 og restaureret 1975/76, svinestald, lade, maskinhus og gylletank opført 1980 samt gastæt silo 1981. Gården drives med en besætning på 900 slagtesvin. Planteproduktionens salgsafgrøder er sukkerroer, raps, maltbyg, ærter og frø samt hvede. Der er 3 traktorer, 1 mejetærsker, 1 rendegraver, tårnsilo samt varmt og koldt lufts tørreri. Maskinstation bruges lidt.

LISELUNDVEJ 49, "STAUSMOSEGÅRD", SØMARKE, 4791 BORRE, tlf. 55-812146. HENNING LARSEN, gårdejer, født d. 30.-4.-1947, gift d. 21.-9.-1968 med Lillian Petersen, husmor, født d. 21.-7.-1949. Parret har børnene: Thomas, født d. 20.-7.-1970 og Anita, født d. 5.-7.-1974.

H.L. overtog gården d. 1.-3.-1975 fra Magda og Verner Petersen. Den blev købt fri fra Liselund Gods i 1906.

Ejendomsskyld 2.300.000. Areal 38 ha., deraf tilkøbt 16 ha., der er 1 ha. skov. Derudover er der forpagtet 43 ha.

Stuehuset er opført i 1920 og restaureret i 1980, kvægstald, lade og gylletank er ny-opført i 1978 og maskinhuset er fra 1920. Gården drives med en besætning på 100 slagtekalve af blandet race. Planteproduktionens salgsafgrøder er maltbyg, sukkerroer, raps og hvede. Der er 2 traktorer, maskinstation bruges til høst.

LUNDEHØJVEJ 2, "LUNDHØJ", SVENSMARKE, 4780 STEGE, tlf. 55-813103.

JEANETT FALKENSTRØM HANSEN OG PETER MØRK HEMMINGSEN, gårdejere. P.M.H. er født d. 28.-7.-1965, bor sammen med Jeanett Falkenstrøm Hansen, assistent, født d. 7.-8.-1967, datter af Anne-Mette og Jens Erik Hansen, Klintholm Havn.

P.M.H. har været på Sydsjælland Landbrugsskole, han er nu montør.

Parret er deltidslændmænd og overtog gården d. 1.-9.-1989 fra Ingrid Astrup Jørgensen.

Ejendomsskyld 1.190.000. Areal 13,8 ha.

Stuehuset er restaureret i 1990 og laden er fra 1960. På gården er der 60 kalkuner. Planteproduktionens salgsafgrøder er sukkerroer, hvede og raps. Der er 3 traktorer.

LUSMOSEVEJ 28, "LUNDSGAARD", TOSTENÆS, 4792 ASKEBY, tlf. 55-817053.

JYTTE THØGERSEN LANGE, gårdejer, født d. 14.-1.-1947, datter af Dorothy og Rudolf Thøgersen, Tintsin, Kina, gift d. 21.-2.-1970 med Knud Lange, regnskabschef, født d. 30.-4.-1940, søn af Else og Herbert Lange, Frederiksberg. Parret har børnene: Mikala, født d. 29.-4.-1971, Barbara, født d. 24.-2.-1976 og Livia, født d. 13.-6.-1977. J.T.L. er 2. generation på gården, som hun overtog første del af i 1973 og resten i 1975 fra sine forældre.

Ejendomsskyld 1.300.000. Areal 19,6 ha., der er 3/8 del anpart i Fanefjord Skov. Jorden er bortforpagtet.

Gården er 4-længet og delvis bindingsværk. Der er anpart i vindmølle.

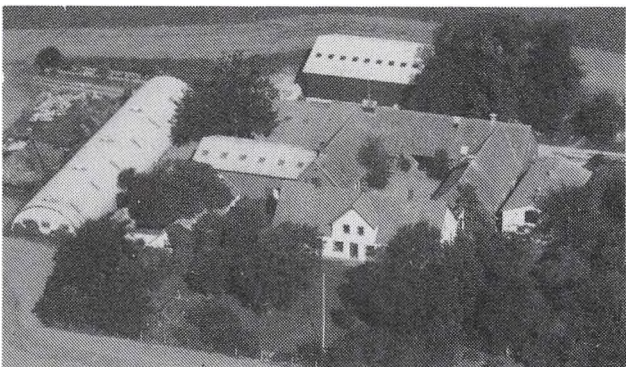

LUSMOSEVEJ 29, "SKYTTESTØN", TOSTENÆS, 4792 ASKEBY, tlf. 55-817052.

JENS E. HANSEN, gårdejer, født d. 5.-5.-1947, datter af Edith og Emil Hansen, Tostenæs, gift d. 28.-5.-1983 med Eva Vestergaard, sygeplejerske, født d. 11.-5.-1949, datter af Ellen og Kaj Nielsen, Ringkøbing. Parret har sønnen Bjarke, født d. 7.-6.-1986.

J.E.H. har været på Bygholm Landbrugsskole, han er formand

for Møns Brandforsikring. Han er 7. generation på gården, hvor slægtens med sikker-

hed kan føres tilbage til 1787, og han overtog den d. 1.-6.-1974 fra sine forældre. Ejendomsskyld 3.220.000. Areal 65 ha., heraf tilkøbt ca. 31,5 ha., der er 1,5 skovpart i Fanefjord Skov. Derudover er der forpagtet 30 ha.

Stuehuset er opført i 1930 og moderniseret flere gange, gården er 4-længet og den almindelige svinestald, garage og lade er opført i 1904 og moderniseret flere gange, fritliggende svinestald er fra 1974 og fritliggende goldstald er ombygget i 1974, maskinhuset fra 1954 er tilbygget i 1984. Gården drives med en besætning på 35 årssøer, ca. 100 solgte smågrise og ca. 360 slagtesvin. Planteproduktionens salgsafgrøder er maltbyg, hvede, græsfrø, hvidkløver, roer, rug og raps. Der er 4 traktorer, 1 mejetærsker, 1 rendegraver, tårnsilo, varmt og koldt lufts tørreri, halmfyr, halvautomatisk udmugningsanlæg og foderblandeanlæg. Maskinstation bruges en del og der er ansat 1 medhjælper under uddannelse.



LUSMOSEVEJ 32, "BOMGAARDEN", TOSTENÆS, 4792 ASKEBY, tlf. 55-817079.

NIELS AAGE NIELSEN, gårdejer, født d. 21.-4.-1928, søn af Hilda og Albert Nielsen, Tostenæs, gift d. 20.-9.-1958 med Ester Munck, medhjælpende hustru, født d. 7.-10.-1937, datter af Hedvig og Erik Munck, Damsholte. Parret har børnene: Anne Grete, født d. 22.-7.-1959, Lisbet, født d. 5.-3.-1961, Hans Jørgen, født d.

25.-11.-1963 og Mette, født d. 1.-7.-1969.

N.Aa.N. har været på Korinth Landbrugsskole. Han er i bestyrelsen for Møns Landboforening, formand for kvægbrugsudvalget på Møn, i bestyrelsen for Madsnedsund Andelssvineslagteri, medlem af kredsledelsen og forretningsudvalget i D.L.G. på Sydsjælland/Møn samt i bestyrelsen for Møns Mejerisammenslutning. Han er 2. generation på gården, som han overtog d. 1.-6.-1958 fra sine forældre.

Ejendomsskyld 2.210.000. Areal 37 ha., heraf tilkøbt 16 ha., der er 2,2 ha. eng. Derudover er forpagtet 33 ha.

Kvægstalden er opført i 1973, svinestalden fra 1960 er ombygget til kviestald i 1977, maskinhuse opført 1960 og 1983, gylletank 1973 og 1987 og der er køresilo. Gården drives med en besætning på 95 årssøer og 85 ungdyr af racen Jersey. Planteproduktionens salgsafgrøder er roer, hvede og maltbyg. Der er 4 traktorer, 1 mejetærsker, enkorssåmaskine, plansilo, varmt og koldt lufts tørreri samt staldvarmeanlæg til stuehuset. Maskinstation bruges en del og der er ansat 1 fodermester og 1 medhjælper.

N.Aa.N. driver desuden "Parkgården", Hårbøllevej 21, Hårbølle, 4792 Askeby, samt Dammehavevej 4, hvor stuehuset udlejes, men man agter at anvende ejendommen som aftægtsbolig.

LUSMOSEVEJ 34, "HVIDBJERG", LILLE DAMME, 4792 ASKEBY, tlf. 55-817414.

POUL RICHARDT HANSEN, gårdejer, født d. 9.-5.-1945, søn af Karen og Emil Hansen, Lille Damme.

P.R.H. arbejder som murer og er i repræsentantskabet for Fanefjord Sparekasse. Han er 3. generation på gården, som har været i slægtens eje siden 1904, og blev overtaget d. 1.-1.-1986 fra faderen. Gården er udflyttergård fra Damme By fra starten af 1800-tallet.

Ejendomsskyld 570.000. Areal 6,7 ha., der er mosepart i Ulvemosen.

Stuehuset er moderniseret flere gange, svinestalden er bygget af flere gange og maskinhuset er opført i 1960. Gårdens besætning er på ca. 250 slagtesvin. Planteproduktionens salgsafgrøder er sukkerroer. Der er 1 traktor, kornloft og koldt lufts tørreri. Maskinstation bruges lidt.

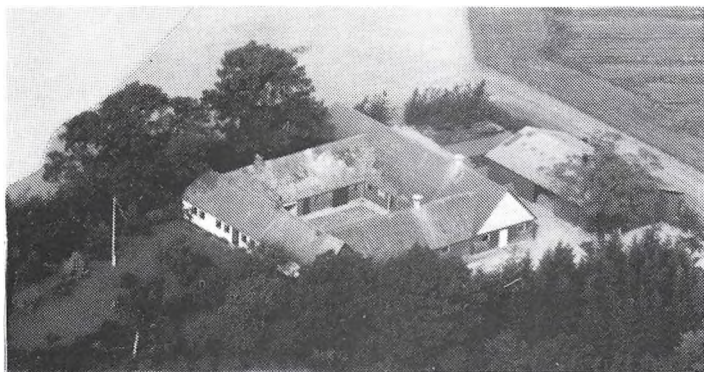

MAGLEKILDEVEJ 3, "MAGLEKIL-DEGAARD", KELDBY, 4780 STEGE, tlf. 55-813162.

JØRGEN RASMUSSEN, gårdejer, født d. 8.-5.-1927, søn af Herdis og Kristian Rasmussen, bor sammen med Aase Rasmussen, økonoma, født d. 13.-11.-1930, datter af Herdis og Kristian Rasmussen. J.R. har været på Korinth Landbrugsskole. Søskendeparret, der er 5. generation på gården, overtog den i 1967 fra faderen. I

1874 delte 2 brødre gården, den blev først samlet igen i 1977.

Ejendomsskyld 1.800.000. Areal 29 ha., heraf 3 ha. mose. Stuehuset er opført i 1797 og løbende restaureret, svinestald opført 1957, maskinhus 1975 og der er æblebeholder, Planteproduktionens salgsafgrøder er sukkerroer, maltbyg, hvede og raps. Der er 2 traktorer, 1 mejetærsker, tørresilo, tårnsilo samt varmt og koldt lufts tørreri.

MARIE GRUBBES VEJ 8, "GRØNSUND FÆRGEGAARD", GRØNSUND, 4792 ASKEBY, tlf. 55-817093.

KURT PRIES NIELSEN, gårdejer, født d. 6.-3.-1942, søn af Gudrun og Hans Jacob Nielsen, Landet, Lolland, gift d. 6.-7.-1985 med Birthe Hemmingsen, hjemmehjælper, født d. 31.-8.-1938, datter af Karen og Richard Hemmingsen, Damme. Parret har børnene:

Ib, født d. 3.-5.-1958, Solvej, født d. 23.-9.-1959, Richard, født d. 16.-5.-1962, Helle, født d. 24.-11.-1965, Lars, født d. 30.-3.-1968 og Tine, født d. 14.-9.-1970.

K.P.N. er tømrermester og har været på Tune Landbrugsskole. Han overtog gården d. 10.-11.-1983 fra Emil Nielsen. Grønsund Færgeskro var oprindeligt Krongods, men blev købt fri af H.C. Carstensen d. 4.-9.-1770. Til gården hørte færgeret og postkørsel. På ejendommens jord ligger en fredet skanse samt et fort, begge stammer fra Svenskekrigene, og skulle beskytte ved ind- og udsejling af Grønsund. Ca. 1750 var Marie Grubbe, adelsdame fra Tjele Gods i Jylland, færgeskone og roede passagerer over Grønsund. Marie Grubbe var gift med en bror til konen på Grønsund Færgeskro.

Ejendomsskyld 1.420.000. Areal 23 ha., der er 1 ha. rør + græs strandareal og 0,3 ha. pilestiklinger.

Stuehuset er restaureret flere gange, senest i 1984, kvægstald og svinestald senest 1965, derudover er der lade og maskinhus. Gårdens besætning er på 1 dværgko, 1 ungdyr og 2 slagtekalve af racen Dexter. Planteproduktionens salgsafgrøder er sukkerroer, byg, hvede og konservesærter. Der er 3 traktorer, tårnsilo, varmt og koldt lufts tørreri samt halmfyr. Maskinstation bruges delvis.

MOENAVEJ 4, "STENMOSEGÅRD", SØMARKE, 4780 STEGE, tlf. 55-812154.

FOLMER HEMMINGSEN, gårdejer, født d. 7.-2.-1933, søn af Anna og Otto Hemmingsen, Keldby, gift d. 8.-4.-1960 med Inger Jensen, medhjælpende hustru, født d. 19.-10.-1939, datter af Anna og Johannes Jensen, Damsholte. Parret har børnene: Anne Grethe, født d. 27.-2.-1961 og Benny, født d. 29.-1.-1965.

F.H. overtog ejendommen d. 15.-3.-1960 fra Hans Johansen.

Ejendomsskyld 1.370.000. Areal 19,6 ha.

Gården er 4-længet og udbygningerne er opført i 1890, men er senere nyopført af flere gange. Planteproduktionens salgsafgrøder er korn og roer. Der er 2 traktorer samt andel i mejetærsker og roeoptager.

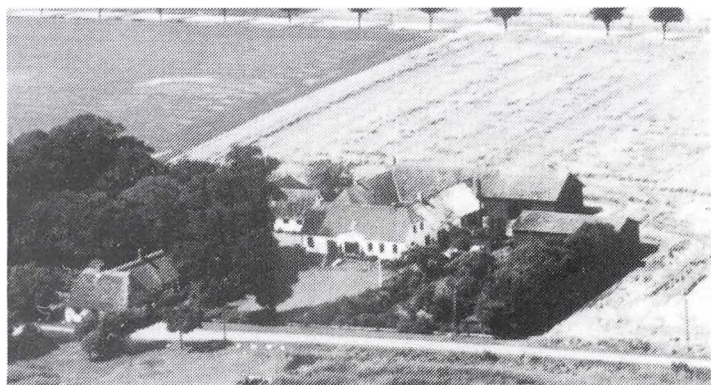

MØLLEVEJ 12, "ELMSAGER", 4780 STEGE, tlf. 55-813369.

FINN JØRGENSEN, proprietær, omtales under Klintevej 145.

F.J. overtog gården d. 1.-8.-1987 fra Anne Grete og Preben Jensen.

Ejendomsskyld 2.490.000. Areal 44 ha., heraf tilkøbt 14,2 ha.

Stuehuset er opført i 1900 og løbende restaureret, svinestald opført 1900 og løbende restaureret, lader opført 1972 og 1986, maskinhus 1986. På gården er der 8 kornsiloer samt varmt og koldt lufts tørreri. Maskinstation bruges lidt. Der er 4 ansatte, den ene som fodermester.

F.J. driver desuden Klintevej 145, 4780 Stege. Maskinerne fra denne gård bruges på "Elmsager".



NYHAVEVEJ 3, TOSTENÆS, 4792 ASKEBY, tlf. 55-817405. ANNI JENSEN, gårdejer og assistent, født d. 20.-2.-1963, datter af Inge og Villy Hemmingsen, Askeby, gift d. 16.-6.-1984 med Kenneth Arise Jensen, tømrer, født d. 8.-7.-1960, søn af Ketty og Jan Jensen, Stege. Parret har sønnen Asger, født d. 5.-11.-1986.

A.J. overtog ejendommen d. 15.-8.-1986 fra Harald Marinus Hemmingsen.

Ejendomsskyld 510.000. Areal 3,1 ha., heraf 0,5 ha. eng.

Stuehuset er opført i 1906 og restaureret i perioden 1986-88, svinestalden fra 1906 er tilbygget i 1911 og maskinhuset er fra 1945. Der er 1 traktor.

NYHAVEVEJ 6, "NYHAVEGÅRD", TOSTENÆS, 4792 ASKEBY.

BØRGE KRISTOFFERSEN, omtales under "Kathøjgård", Klekkendevej 11.

B.K. er 2. generation på gården, som han overtog d. 1.-1.-1981 fra sin mor, Inger Marie Kristoffersen.

Ejendomsskyld 1.310.000. Areal 22,6 ha., heraf tilkøbt 10 ha., der er 1/3 skovpart i Fanefjord Skov samt 0,5 ha. mose og eng.

Stuehuset er opført i 1939, gården er 4-længet, og derudover er der en lade fra 1968.

B.J. driver desuden "Kathøjgård", Klekkendevej 11, 4792 Askeby.

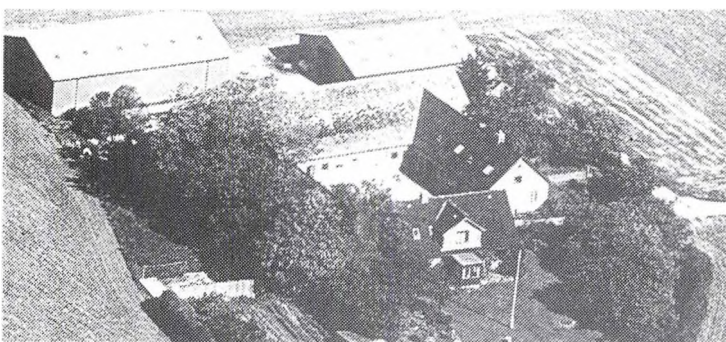

NYMARKSVEJ 27, "NYMARKSGÅRD", 4780 STEGE, tlf. 55-814858.

HANS CARSTENSEN, gårdejer, født d. 24.-12.-1930, søn af Kristine og Jens Carstensen, Stege, gift d. 2.-5.-1959 med Birgit Jensine Bendsen, medhjælpende hustru, født d. 2.-1.-1929, datter af Ingrid og Alfred Bendsen, Keldby. Parret har børnene: Jens Erik, født d. 25.-2.-1960 og Carsten Bo, født d. 26.-9.-1962.

H.C. har været på Lundby Landbrugsskole, han er formand for Møns Bank og tidligere

formand for Møns Landboforening. Han er 3. generation på gården, som kom i slægtens eje i 1891, og blev overtaget d. 11.-6.-1963 fra faderen.

Ejendomsskyld 1.990.000. Areal 27,5 ha.

Stuehuset er opført i 1904 og moderniseret flere gange, kvægstalden fra 1935 er senere ombygget til svinestald, svinestald opført 1900, aftægtsbolig med kornloft og garage/møllehus 1934, halmlade 1985 og maskinhus 1979. Gården drives med en besætning på ca. 600 slagtesvin. Planteproduktionens salgsafgrøder er roer, korn og halm. Der er 4 traktorer, 1 mejetærsker, roesåmaskine, roeptager, plan- og tårnsilo samt korntørreri. Maskinstation bruges lidt.

H.C. har maskinfællesskab med sønnen Jens Erik Carstensen, "Bækskildegård", Polle-  
rupvej 7, Keldby, 4780 Stege.



NØDDELUNDVEJ 3, "NØDDELUND", 4791 BORRE, tlf. 55-812279.

LARS SANDHOLT JENSEN, gård-ejer, født d. 2.-4.-1932, søn af Ellen og Niels Jensen, gift d. 16.-4.-1971 med Myrthle Andersen, medhjælpende hustru, født d. 27.-9.-1933, datter af Valborg og Otto Andersen, Ålborg. Parret har børnene: Niels Henrik, født d. 13.-10.-1959 og Mogens, født d. 21.-1.-1968.

L.S.J. har været på Tune Landbrugsskole. Han er 3. generation på gården, som han overtog halvdelen af i 1956 og resten i 1972 fra sin far.

Ejendomsskyld 2.580.000. Areal 56 ha., heraf tilkøbt 33 ha., der er 3 ha. eng og 2 ha. mose.

Stuehuset er opført i 1940 og restaureret 1977, kvægstalden er restaureret i 1974, lade opført 1983, gylletank 1987 og køresilo 1978. Gården drives med en besætning på 47 årskøer og 47 ungdyr af racen RDM. Planteproduktionens salgsafgrøder er sukkerroer, byg, hvede, frø, raps og ærter. Der er 3 traktorer, 2 mejetærsker, 1 rendegraver, plansilo, koldt lufts tørreri samt plansilo til ensilage. Maskinstation bruges delvis og der er ansat 1 medhjælper.

NØDDELUNDVEJ 7, "SKALBJERG-GÅRD", SØNDER-VESTUD, 4791 BORRE, tlf.55-812336.

TORBEN NIELSEN, gårdejer, født d. 1.-4.-1950, søn af Else og Arne Nielsen, Stubberup, gift d. 26.-4.-1975 med Eva Toftebjerg Andersen, sygeplejerske, født d. 7.-12.-1953, datter af Hanna og Tage Andersen, Glumsø. Parret har børnene: Betina, født d. 14.-6.-1976 og Claus, født d. 2.-1.-1980.

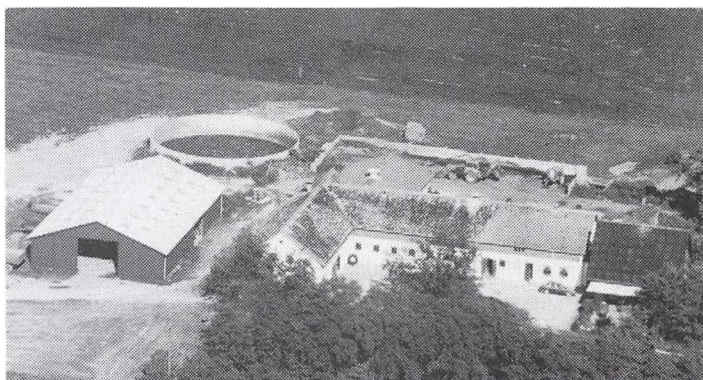

E.T.A. er aftenskoleleder i L.O.F. og er i Byrådet for Venstre.

T.N. har været på Høng Landbrugsskole, han er formand for Møn Landboforening. Han overtog gården d. 1.-12.-1977 fra Poul Christensen.

Ejendomsskyld 3.470.000. Areal 44 ha., heraf tilkøbt 33 ha., der er 0,3 ha. skov og 0,6 ha. mose. Derudover er der forpagtet 16 ha.

Stuehuset er opført i 1870 og løbende restaureret, svinestalde er opført 1944, 1978 og 1985, foderlade og foderhus 1944, maskinhus 1983, gastætte siloer 1981 og 1985 samt gylletank 1985. Gårdens besætning er på 100 årssøer og 1.800 slagtesvin samt 1 hest. Planteproduktionens salgsafgrøder er sukkerroer, raps, hvidkløver, rødkløver, rug, hvede, vår- og vinterbyg samt ærter. Der er 2 traktorer, 1 mejetærsker og anpart i

vindmølle. På gården er ansat 1 medhjælper og der bruges lidt maskinstation. T.N. driver desuden "Krumbækgården", Sønderbyvej 17, 4791 Borre, som er på 21 ha.



NØRREBYVEJ 31, "KILDEGÅRD",  
NØRREBY, 4791 BORRE, tlf.  
55-812106.

UFFE JØRGENSEN, gårdejer,  
født d. 10.-3.-1964, søn af Alice  
og Bendt Jørgensen.

U.J. har været på landbrugsskole.  
Han overtog ejendommen d. 1.-  
4.-1985 fra S. Hansen.

Ejendomsskyld 2.400.000. Areal  
51,8 ha., heraf 3,8 ha. skov og  
have.

Stuehuset er opført omkring

1875, lade og maskinhus er fra 1977

og desuden er der en svinestald. Planteproduktionens salgsafgrøder er korn, raps, roer og græsfrø. Der er 2 traktorer, 1 mejetærsker, plansilo og varmt lufts tørreri. Maskinstation bruges lidt.

U.J. ejer og driver desuden jorden, 25 ha., som hører til "Baunehøjgård", Nørrebyvej 17, 4791 Borre.

ODDERMOSE STRANDVEJ 4, "HOLMEGÅRD", 4780 STEGE, tlf. 55-815059.

JØRGEN FREDE PETERSEN, gårdejer, født i 1951, søn af Karen Margrethe og Hans Alfred Petersen, Stege, gift d. 26.-3.-1976 med Linda Sjaldemose Val, køkkenassistent, født d. 8.-8.-1954. Parret har datteren Anne Mette, født d. 27.-3.-1977.

J.F.P. har været på Næsgård Landbrugsskole, han er i bestyrelsen for Landboforeningen. Han overtog gården i 1979 fra Svend Rasmussen.

Ejendomsskyld 1.900.000. Areal 35 ha., heraf tilkøbt 15,4 ha. Derudover er der forpagtet 19 ha.

Stuehuset er opført 1790 og løbende restaureret, kvægstalden fra 1790 er løbende restaureret, lade og maskinhus opført 1982, derudover er der køresilo og ajlebeholder. Gårdens besætning er på 30 tyre af racerne RDM og SDM. Planteproduktionens salgsafgrøder er byg, hvede, sukkerroer, raps og ærter. Der er 3 traktorer, 1 mejetærsker, svinglæsser, plan- og tårnsilo samt stålsilo til korn. Maskinstation bruges delvis.

OREGÅRDSVEJ 1, "SKOVGÅRD",  
4780 STEGE, tlf. 55-813190.

BENT SKOVGÅRD JENSEN,  
gårdejer, født d. 7.-5.-1950, søn  
af Bodil og Holger Skovgård  
Jensen, gift d. 8.-9.-1973 med  
Karin Sørensen, revisor, født d.  
1.-7.-1953, datter af Margit og  
Tage Sørensen. Parret har bør-  
nene: Lars, født d. 27.-5.-1975,  
Tina, født d. 5.-6.-1977 og Brit,  
født d. 25.-1.-1979.

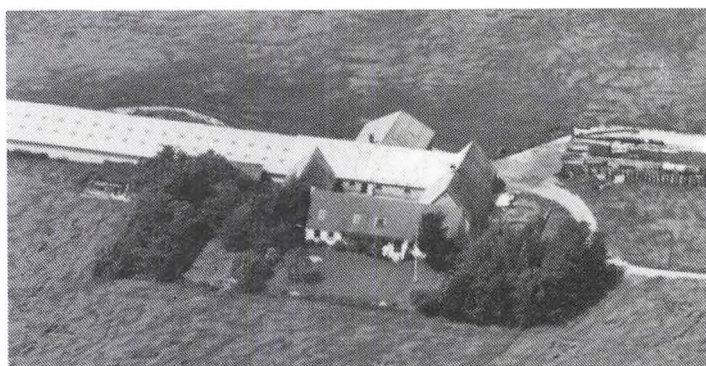

B.S.J. har været på Gråsten Landbrugsskole, han er formand for RDM i ØDA. Han er 3. generation på gården, som han overtog første del af i 1973 og resten i 1983 fra sin far. Ejendomsskyld 3.500.000. Areal 90 ha., heraf tilkøbt 70 ha., der er 2 ha. mose. Derudover er der forpagtet 30 ha.

Stuehuset er opført ca. 1870 og løbende restaureret, kvægstalden er restaureret i 1975, lader opført 1975 og 1985, foderhus 1975, gylletank 1985 og udendørs køresiloer 1975 og 1989. Gården drives med en besætning på 80 årskøer, 65 ungdyr og 65 slagtekalve af racen RDM samt 2 får. Planteproduktionens salgsafgrøder er sukkerroer, byg, hvede, raps og ærter. Der er 3 traktorer og 1 gummiged. Maskinstation bruges meget og der er ansat 1 fodermester.

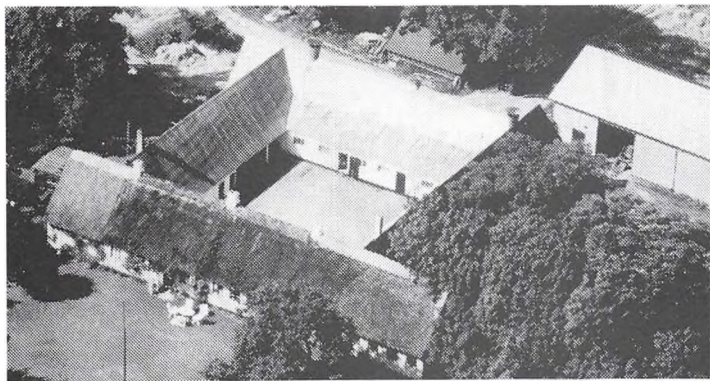

OREGÅRDSVEJ 9, "OUREGÅRD", 4780 STEGE, tlf. 55-813171. FRODE RASMUSSEN, gårdejer, født d. 12.-10.-1944, søn af Edith og Rasmus Rasmussen, gift d. 25.-5.-1969 med Lilli Jensen, spædbørnspædagog, født d. 30.-5.-1943, datter af Anna og Svend Jensen, Ålborg. Parret har børnene: Christina, født d. 27.-6.-1970 og Thomas, født d. 3.-5.-1975. F.R. har været på Høng Landbrugsskole. Han er 7. generation

på gården, som han overtog i 1972 fra Rasmus og Harald Rasmussen. Ejendomsskyld 2.160.000. Areal 31 ha., heraf tilkøbt 20,5 ha., der er 5 ha. skov. Stuehuset er opført ca. 1800 og løbende restaureret, svinestalden er ombygget i 1956, lade opført 1936 og der er ajlebeholder. Gårdens besætning er på 4 slagtekalve. Planterproduktionens salgsafgrøder er sukkerroer, græsfrø, kinakålfrø, timian, spinatfrø, byg, hvede, vinterbyg og raps. Der er 2 traktorer, 1 mejetærsker, tårnsilo, varmt og koldt lufts tørreri samt halmfyr. Maskinstation bruges lidt.

OREGÅRDSVEJ 10, "HEGNSGÅRDEN", 4780 STEGE, tlf. 55-813553.

JENS ERIK HANSEN, landmand, født d. 8.-11.-1945, søn af Herdis og Knud Hansen, gift d. 6.-5.-1971 med Margit Hansen, kontorassistent, født d. 8.-12.-1951, datter af Inger og Harald Hansen. Parret har børnene: Lene, født d. 2.-12.-1972 og Gitte, født d. 16.-3.-1977.

J.E.H. er plejer, han har været på Lyngby Landbrugsskole. Han er 4. generation på gården, som han overtog d. 1.-3.-1981 fra sin far.

Ejendomsskyld 1.400.000. Areal 19,5 ha.

Stuehuset er opført ca. 1775 og løbende restaureret, kvægstalden er restaureret i 1930, lade og maskinhus opført 1983. Planteproduktionens salgsafgrøder er sukkerroer, hvede, byg og vinterbyg. Der er 2 traktorer og andel i mejetærsker.

J.E.H. driver lidt maskinstation.

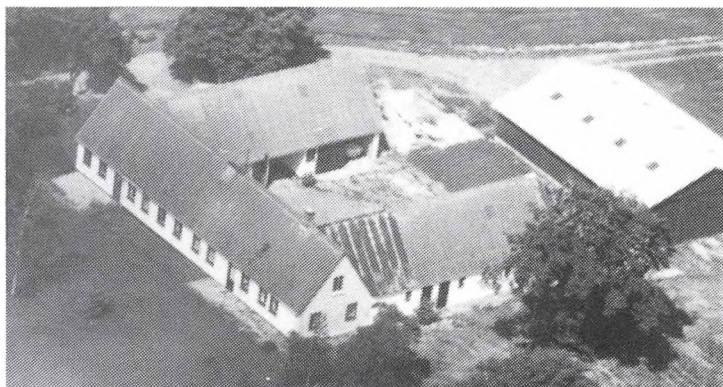

OREHÆLDVEJ 1, "STENDYSSE-GÅRD", SPROVE, 4780 STEGE, tlf. 55-816395.

RANDI HANSEN, gårdejer, født d. 8.-11.-1943, datter af Olga og Henry Jensen, Hårbølle, gift d. 20.-8.-1966 med Arne Hansen, født d. 22.-4.-1936 og død d. 7.-1.-1987, søn af Elna og Edgar Hansen, Sprove. Parret har sønnen Frands, født d. 13.-5.-1969. R.H. er brugsuddeler i Hårbølle Brugs. Hun er 2. generation på



30.-3.-1973 fra sin svigermor. Gården har været fæstegård under "Marienborg". Ejendomsskyld 1.500.000. Areal 19,5 ha., som er bortforpagtet.

Stuehuset er opført i 1987, maskinværksted 1981 og garage 1968. Der er 1 traktor og 1 roeoptager.



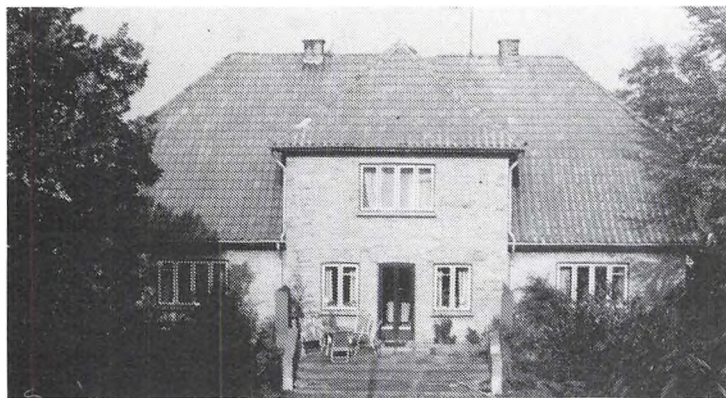

OREHÆLDVEJ 8, "ASKERHØJGAARD", 4780 STEGE.

JØRGEN ELO HANSEN OG MICHAEL BENT HANSEN, gårdejere.

J.E.H. er søn af Inger og Aage Hansen. Han har børnene: Michael Bent, født d. 16.-9.-1969, Frank Jannik, født d. 13.-12.-1972 og Malene Karen, født d. 12.-7.-1984.

J.E.H. arbejder som postbud. M.B.H. har været på Lundby

Landbrugsskole. Far og søn ejer gården i fællesskab. Slægten har været på gården siden 1887. Gården er udstykket fra "Marienborg" i 1822 og blev udflyttet i 1826. På jorden er der en fredet gravhøj, "Kong Askers Høj" fra år 3.200 f.Kr.

Ejendomsskyld 2.500.000. Areal 46 ha., heraf 0,3 ha. mose og 0,1 ha. skov.

Stuehuset er opført i 1942, kvægstald, hestestald og svinestald er ombygget i 1971, hønsehus opført 1924 og lade 1982, derudover er der udendørs køresilo. Gården drives med en besætning på 30 årskøer og 15 ungdyr af racen SDM samt ca. 15 tyrekalve. Planteproduktionens salgsafgrøder er byg, hvede, raps og roer. Der er 3 traktorer, 1 mejetærsker og 1 rendegraver. Maskinstation bruges lidt.

Broderens jord på Orehældvej 5 er lagt under "Askerhøjgaard" i 1990.

PEJDERVEJ 4, "HØJVANG", NØBØLLE, 4780 STEGE, tlf. 55-814173.

NIELS CHRISTIAN HANSEN, gårdejer, født d. 17.-1.-1915, søn af Bodil Stine og Niels Peter Hansen, Nøbølle, gift d. 28.-1.-1944 med Ingrid Christensen, født d. 8.-1.-1920, datter af Mathilde og Rasmus Christensen, Søllested. Parret har sønnen Leif, født d. 27.-6.-1944.

N.C.H. har været på Korinth Landbrugsskole. Han er 3. generation på gården, som han overtog d. 1.-1.-1946 fra sine forældre.

Ejendomsskyld 820.000. Areal 11,5, heraf 2 ha. mose. Jorden er bortforpagtet. Gården, der er 4-længet, er ca. 150 år gammel, lade opført 1949. Der er 2 traktorer og kornloft.

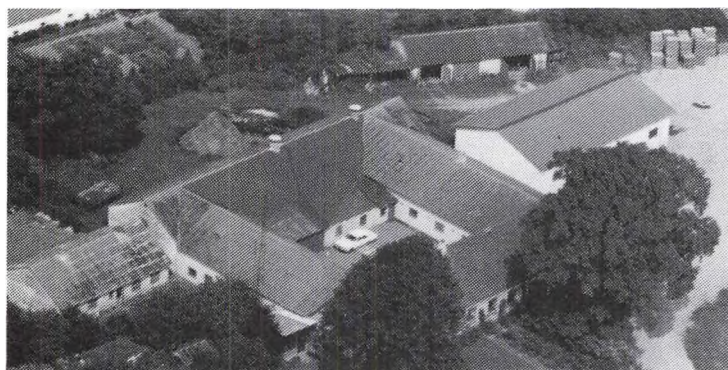

PETER HANSENS VEJ 3, ST. LIND, 4780 STEGE, tlf. 55-816144.

E. SONJA JENSEN, overassistent, født d. 9.-5.-1945, gift d. 13.-11.-1965 med Bjarne R. Jensen, smed, født d. 2.-12.-1945, søn af Ester og Knud Jensen, Røddinge. Parret har børnene: Helle, født d. 9.-4.-1966 og Frank, født d. 10.-12.-1967.

E.S.J. overtog gården d. 1.-1.-1987, efter at have forpagtet

Ejendomsskyld 2.100.000. Areal 31 ha., heraf 0,5 ha. skov og 2,3 ha. eng.

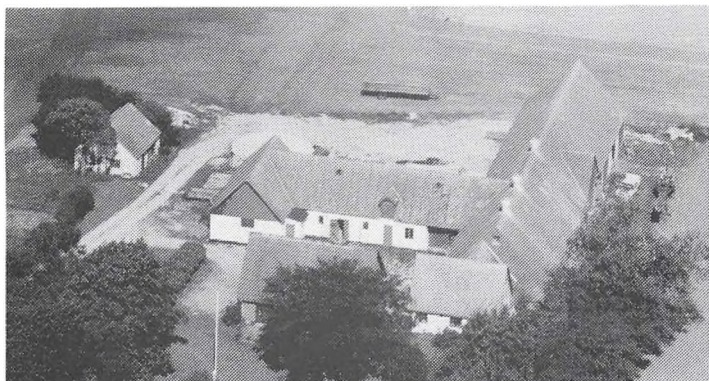

POLLERUPVEJ 7, "BÆKSKILDEGÅRD", 4780 STEGE, tlf. 55-813598.

JENS ERIK CARSTENSEN, gård-ejer, født d. 25.-2.-1960, søn af Birgit og Hans Carstensen, Stege, gift d. 12.-10.-1985 med Ingelise Pedersen, fabriksarbejder, født d. 21.-11.-1958, datter af Inger og Egon Pedersen, Sollerup. Parret har børnene: Anne Louise, født d. 30.-9.-1984 og Christian Andreas, født d. 23.-4.-1987.

J.E.C. har været på Lundby og Lyngby landbrugsskoler. Han er 5. generation på gården, som han overtog d. 1.-7.-1990 fra sine forældre.

Ejendomsskyld 1.800.000. Areal 29 ha., heraf 0,5 ha. mose. Derudover er der forpagtet 2 ha.

Stuehuset er opført 1970, kvægstald 1875, svinestalden fra 1956 er ombygget i 1986, lade opført 1956 og gylletank 1986. Gårdens besætning er på 1.000 slagtesvin. Plan-teproduktionens salgsafgrøder er sukkerroer og raps. Der er 3 traktorer, 1 mejetærsker og tårnsilo. Der er arbejds- og maskinfællesskab med forældrene, der bruges lidt maskinstation.

POLLERUPVEJ 11, "DAMBOGÅRD", POLLERUP, 4780 STEGE, tlf. 55-813232.

MOGENS HOLCK HEMMINGSEN, landmand, født d. 2.-4.-1954, søn af Jytte og Wenzel Holck Hemmingsen, Stege, gift d. 7.-4.-1984 med Karin Naunte, medhjælpende hustru, født d. 18.-3.-1958, datter af Grethe og Verner Friis, København. Parret har børnene: Cathrine Malene, født d. 26.-1.-1982, Henrik, født d. 27.-6.-1985 og Mette Camilla, født d. 30.-7.-1988.



M.H.H. har været på Høng Landbrugsskole. Han er 7. generation på gården, som han overtog i 1982 fra sin far.

Ejendomsskyld 1.500.000. Areal 31 ha., heraf tilkøbt 13 ha. Derudover er der forpagtet 21 ha.

Stuehuset er opført i 1927 og løbende restaureret, kvægstalden er restaureret i 1955, lade og maskinhus er opført 1986, udendørs køresilo 1985 og der er æblebeholder. Gårdens besætning er på 30 årskøer og 28 slagtekalve af racen SDM. Planteproduktionens salgsafgrøder er sukkerroer, byg og hvede. Der er 2 traktorer, 1 mejetærsker og 1 gummiged. Maskinstation bruges delvis.

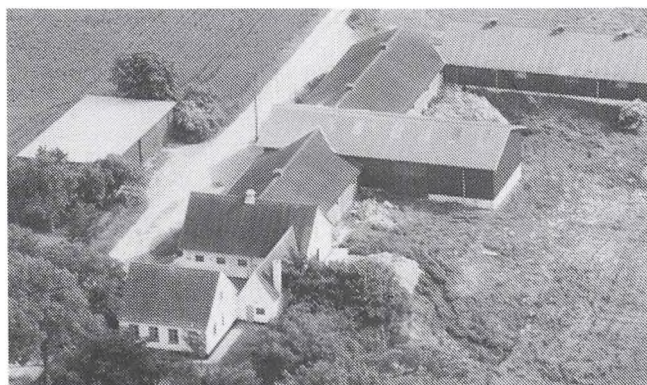

PROVSTEGÅRDSVEJ 4, NYVANG, 4780 STEGE, tlf. 55-815359. GERT HEMMINGSEN, gårdejer, født d. 17.-7.-1938, søn af Marie og K.K. Hemmingsen, Langebæk. G.H. har været på Sydsjælland Landbrugsskole. Han overtog halvdelen af gården i 1964 og resten i 1972 fra Verner Frimann.

Ejendomsskyld 1.430.000. Areal 16,8 ha., som er bortforpagtet. Stuehuset er opført 1926, svine-

stalde 1973 og 1979, lade 1979 og maskinhus 1975, desuden er der foderhus. Gården drives med en besætning på 35 årssøer, 500 solgte smågrise og 13 slagtesvin. Der er 1 traktor.



RAKKERBANKEN 3, "LUNDHØJGÅRD", MANDEMARKE, 4791 BORRE, tlf. 55-819196.

NIELS PETER JØRGENSEN, gård-ejer, født d. 18.-4.-1930, søn af Elisabeth og Christian Jørgensen. N.P.J. har været på Kærhave Landbrugsskole, han er medlem af Menighedsrådet og er kirkeværge. Han er 3. generation på gården, som har været i slægtens eje siden 1891, og blev overtaget i 1968 fra faderen.

Ejendomsskyld 1.390.000. Areal 20 ha., heraf tilkøbt 8 ha.

Stuehuset er opført ca. 1860 og restaureret flere gange, senest i 1974, svinestalde er opført 1940 og 1975, maskinhus 1975 og der er udendørs ajlebeholder. Planteproduktionens salgsafgrøder er sukkerroer og byg. Der er 2 traktorer, 1 mejetærsker, plansilo samt varmt og koldt lufts tørreri.

RAKKERBANKEN 3, "LUNDHØJGÅRD", MANDEMARKE, 4791 BORRE, tlf. 55-819093.

CLAUS HOLM JENSEN, landmand, født d. 7.-5.-1966, søn af Petra og Niels Carl Jensen. C.H.J. har været på Kærhave og Næsgård landbrugsskoler. Han overtog gården d. 1.-12.-1990 fra Niels P. Jørgensen.

Areal 19,8 ha. og der er forpagtet 17,3 ha.

Bygningerne omtales under Niels Peter Jørgensen, Rakkerbanken 3. Planteproduktionens salgsafgrøder er roer, vinterraps, vårbyg og vinterhvede. Der er 2 traktorer og 1 mejetærsker samt plansilo.

C.H.J. ejer og driver også "Kongsbjerggård", Busenevej 30, Mandemarke, 4791 Borre.

RØDDINGEVEJ 4, STORE LIND BY, 4780, STEGE, tlf. 55-816182.

JENS HANSEN, pensionist, født d. 21.-3.-1917, søn af Anna Sofie og L.P. Hansen, Lind, gift d. 12.-1.-1941 med Elisa Petersen, født d. 27.-3.-1923 og død d. 9.-2.-1989, datter af Karen og Anton Petersen, St. Lind. Parret har børnene: Tove Solveig, født d. 19.-4.-1941 og E. Sonja, født d. 9.-5.-1945.

J.H. overtog gården d. 1.-5.-1963, efter at have forpagtet den siden 1953, fra sine svigerforældre. D. 1.-1.-1987 blev gården overdraget til datteren E. Sonja Jensen, der havde forpagtet den siden 1984.

Stuehuset er opført i 1867 og moderniseret flere gange, kostald, værksted og garage er nybygget i 1961/62, svinestald opført 1938, hønsehus 1954, lade 1939 og maskinhus 1974. Planteproduktionens salgsafgrøder er korn og roer. Der er 3 traktorer, andel i mejetærsker, rendegraver, plansilo samt varmt og koldt lufts tørreri.

RØDDINGEVEJ 12, "BRÆNDBJERGGÅRD", RØDDINGE, 4780 STEGE, tlf. 55-816174.

HEMMING OG OTTAR KRISTIANSEN, gårdejere.

H.M. er født d. 24.-9.-1921, O.K. d. 27.-10.-1928, sønner af Anna og Laurits Kristiansen, Røddinge.

Brødrene har været på Lundby Landbrugsskole. De overtog gården d. 1.-1.-1966 fra forældrene.



Slægten kan med sikkerhed føres tilbage til 1862, da lå gården i Røddinge By, den blev flyttet ud fra byen i 1871/72 og blev frikøbt i 1880.

Ejendomsskyld 1.330.000. Areal 26,1 ha., heraf 2 ha. vej og 1 ha. skov og mose. Stuehuset er opført i 1871 og moderniseret flere gange, gården er 4-længet med bindingsværk fra 1872, kvægstald opført 1923, maskinhus 1974 og der er lade. Gårdens besætning er på 15 årskøer af racen RDM samt ca. 10 tyre og 10 kvier. Planteproduktionens salgsafgrøder er roer, byg, rug og græs. Der er 3 traktorer, 1 mejetærsker, enkorssåmaskine, roeptager og grønthøster.



RØDDINGEVEJ 29, RØDDINGE, 4780 STEGE, tlf. 55-816162. OTTO HANSEN, gårdejer, født d. 11.-7.-1931, søn af Anni og Carl Hansen, Pollerup, gift d. 1.-11.-1952 med Bodil Hansen, medhjælpende hustru, født d. 6.-3.-1931, datter af Viola og Christian Hansen, Keldby Lille. Parret har børnene: Marianne, født d. 18.-3.-1954 og Irene, født d. 16.-4.-1959.

O.H. overtog gården d. 1.-3.-1961

fra Gunnar Hemmingsen.

Ejendomsskyld 1.100.000. Areal 17,9 ha., heraf tilkøbt 13,5 ha. Derudover er der forpagtet 3,8 ha.

Stuehusets alder er ukendt, der er 1 vinkelbygget bindestald, den oprindelige stald er tilbygget i 1931 og 1953, ladebygningerne er tilbygget i 1968, værksted og garage opført 1963, maskinhus 1982 og der er udendørs køresilo. Gården drives med en besætning på 29 årskøer, 35 ungdyr og 10 slagtekalve af racen Jersey. Planteproduktionens salgsafgrøder er roer, korn og maltbyg. Der er 2 traktorer, 1 mejetærsker, andel i enkorssåmaskine, roeptager, grønthøster, jordpakkeanlæg og andel i grubber. Maskinstation bruges lidt og der er ansat 1 skoledreng.

RØDDINGEVEJ 41, "SØGÅRD", RØDDINGE, 4780 STEGE.

PER ELLEKÆR SKOV JENSEN, omtales under Kostervænget 2.

P.E.S.J. overtog gården d. 1.-1.-1980 fra Mogens Andersen.

Ejendomsskyld 1.200.000. Areal 23 ha.

Stuehuset er opført i 1952/53, stald og lade 1955

P.E.S.J. driver desuden "Lundtoftegård", Kostervænget 2, Koster, 4780 Stege.

RØDDINGEVEJ 49, RØDDINGE, 4792 ASKEBY, tlf. 55-817066.

JØRN SVENSTRUP PETERSEN, gårdejer, født d. 2.-10.-1943, søn af Inger Svenstrup og Niels Christian Petersen, Røddinge.

J.S.P. har været på Lundby Landbrugsskole. Han overtog gården d. 31.-12.-1972 fra sin mor, efter af have forpagtet den i 2 år. Slægten var oprindelig på "Rødhøjgård", hvorfra der i 1897 blev frasolgt 2 ejendomme til børnene, den nuværende ejers bedstemor fik i 1897 denne gård.

"Klekkendegaard" blev tilkøbt d. 31.-12.-1972 med den berømte fredede gravhøj og lagt ind under gården. En dobbelt jættestue med to særskilte indgange fra år 3.000 f.k., blev nyrestaureret i 1988 og har årligt ca. 7.000 besøgende.

Ejendomsskyld 2.300.000. Areal 45 ha., heraf tilkøbt 35 ha., der er 0,5 ha. mose, 1 ha. skov og 6 ha. eng, hvoraf 1 ha. dyrkes med græs.

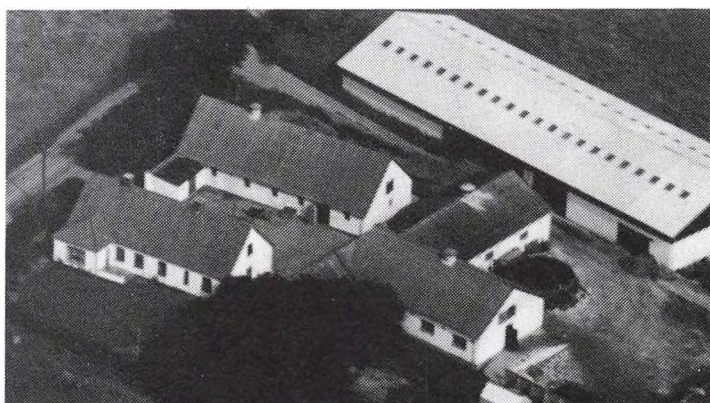

Stuehuset er opført i 1897 og moderniseret flere gange, hestestald opført 1897, kostald 1965 og tilbygget 1971, kombineret maskinhus, halmlager og ungdyrstald er opført 1978, derudover er der gylletank og udendørs køresilo. Gården drives med en besætning på ca. 40 årskøer, 40-50 ungdyr og ca. 30 slagtekalve af blandet race. Der drives stutteri fra ejendommen med travheste, der er 5 avlshopper, 1 hingst og 9 ungheste. Planteproduktionens salgsafgrøder er maltbyg, raps og roer. Der er 3 traktorer, roesåmaskine, majshøster, plansilo, korntørreri og halmfyr. På gården er ansat 1 skoledreng.



RØDDINGEVEJ 60, "ØBOGÅRD", RØDDINGE, 4780 STEGE, tlf. 55-817782.

MOGENS ØBO LARSEN, landmand, født d. 3.-11.-1957, søn af Birgit og Jens Gunner Øbo Larsen, Køster, gift d. 7.-7.-1984 med Litten Synøve Nielsen, køkkenmedhjælper, født d. 16.-10.-1958, datter af Edith og Robert Nielsen, Magleby. Parret har børnene: Troels, født d. 2.-1.-1982 og Kennet, født d. 10.-3.-1984.

M.Ø.L. har været på Næsgård Landbrugsskole. Han overtog gården d. 1.-5.-1989 fra Hans Erik Nøhr.

Ejendomsskyld 1.400.000. Areal 22 ha. og der er forpagtet 34 ha.

Stuehusets alder er ukendt, maskinhus er opført ca. 1950 og der er bindestald og gylletank. Gårdens besætning er på 60 årskøer og 10 ungdyr af racerne RDM og SDM. Planteproduktionens salgsafgrøder er korn, raps, roer og græsfrø. Der er 3 traktorer, 1 mejetærsker, rendegraver og enkorssåmaskine. På gården er ansat 1 medhjælper og der bruges lidt maskinstation.

M.Ø.L. driver desuden "Røddingegård", Basnæsvej 18, Røddinge, 4780 Stege.

RØDDINGEVEJ 64, RØDDINGE, 4792 ASKEBY, tlf. 55-817704.

FINN JØRGEN JAKOBSEN, gård-ejer, født d. 16.-9.-1949, søn af Ely og Hans Rikard Jakobsen, Sprove, gift d. 18.-10.-1969 med Bente Alice Hemmingsen, bankassistent, født d. 25.-9.-1951, datter af Jenny og Arne Hemmingsen, Damme Kobbøl. Parret har børnene: Troels, født d. 23.-2.-1970 og Trine, født d. 13.-8.-1975.



F.J.J. er landbrugsmekaniker. Han overtog gården d. 1.-4.-1982 fra Inger Østergaard Petersen.

Ejendomsskyld 660.000. Areal 6,88 ha. og der er forpagtet 11 ha.

Stuehuset er opført ca. 1920 og moderniseret flere gange, maskinhus opført 1986 og der er bindestald. Gårdens besætning er på 1 årsammeko og 10 ungdyr af blandet race. Planteproduktionens salgsafgrøder er roer og korn. Der er 2 traktorer, 1 mejetærsker, enkorssåmaskine, grønthøster og plansilo.

SAVVÆRSVEJ 1, "SØHOLM", HÅRBØLLE, 4792 ASKEBY, tlf. 55- 817345.

ROSA MARIE NIELSEN, gårdejer, født d. 14.-10.-1943, datter af Karen og Hans Jørgen Larsen, gift d. 4.-4.-1964 med Kjeld Anker Nielsen, overingeniør, født d. 25.-8.-1938, søn af Ingrid og Peter Anker Nielsen, Gladstrup. Parret har tvillingerne Kristian og Hans Anker, født d. 15.-3.-1965.



Rosa M. Nielsen er frisør og medlem af Fanefjord Menighedsråd. Hun er 3. generation på gården, som hun overtog i 1980 fra sin far. Gården har heddet "Søholm" siden 1769, hvor den blev udflyttet.

Ejendomsskyld 1.300.000. Areal 19 ha., der er 1 skovpart i Fanefjord Skov samt 1 skovpart i Trævænget Skov. Jorden er bortforpagtet.

Stuehuset er opført i 1922 og

restaureret 1979, kvægstald opført 1934, svinestalden fra 1769 er restaureret gennem årene, lade opført 1956, maskinhus og foderhus 1936. Der er 2 traktorer, 2 tårnsiloer samt varmt og koldt lufts tørreri.

SKOVHAVEVEJ 2, "SKOVHAVEGÅRD", DAMMESKOVHAVE, 4792 ASKEBY, tlf. 55-817738.

FLEMMING HAUMANN PEDERSEN, gårdejer, født d. 19.-2.-1958, søn af Else og Svend Haumann Pedersen, Askeby, gift d. 2.-6.-1984 med Britta Baunegård Hansen, køkkenleder, født d. 29.-7.-1960, datter af Herdis og Ernst Hansen, Hørve. Parret har børnene: Thomas, født d. 5.-6.-1987 og Torben, født d. 1.-6.-1989.

F.H.P. har været på Næsgård Agerbrugsskole. Han overtog gården d. 1.-8.-1983 fra Leo Hansen.

Ejendomsskyld 2.230.000. Areal 36 ha, heraf tilkøbt 10 ha., der er 1/2 skovpart i Fanefjord Skov. Derudover er der forpagtet 31 ha.

Stuehuset er restaureret i 1987, svinestald opført ca. 1908, lade ca. 1960 og maskinhus 1978. Planteproduktionens salgsafgrøder er sukkerroer, byg, hvede og raps. Der er 3 traktorer, 1 mejetærsker, gravemaskine, plan- og tårnsilo, varmt og koldt lufts tørreri samt halmfyr.

SKULLEBJERGVEJ 6, "SKULLEBJERGGÅRD", KELDBYLILLE, 4780 STEGE, tlf. 55-813077.

POUL OG SUSANNE BILLE JENSEN, gårdejere.

P.B.J. er født d. 13.-6.-1936, søn af Elna og Henry Jensen, gift d. 17.-11.-1962 med Anni Gudmann Henriksen, født d. 27.-12.-1943, datter af Ingrid og Richard Henriksen. Parret har børnene: Susanne, født d. 5.-4.-1963, Tine, født d. 8.-3.-1964 og Dorte, født d. 20.-1.-1968.

P.B.J. har været på landbrugsskole. Han overtog ejendommen d. 1.-11.-1965 fra Statens Jordlovsudvalg.

Ejendomsskyld 1.980.000. Areal 26 ha., heraf tilkøbt 10 ha. Derudover er der forpagtet 6 ha.

Stuehuset er opført i 1890 og restaureret i perioden 1965-90, svinestalde er opført i 1890 og 1971, maskinhus 1989 og desuden er der ajlebeholder. Gården drives med en besætning på 16 årssøer og 350 slagtesvin. Planteproduktionens salgsafgrøder er maltbyg, frø, raps og sukkerroer. Der er 3 traktorer, 1 mejetærsker, plansilo, varmt og koldt lufts tørreri.

P.B.J. ejer og driver også "Elleskovgård", Kraneledvej 37, Busene, som er på 16 ha.

SKYDEBANEVEJ 12, 4780 STEGE, tlf. 55-814889.

BØRGE PETERSEN OG KNUD PETERSEN, gårdejere.

B.P. er født d. 21.-12.-1918 og Knud d. 20.-4.-1923, sønner af Klara og Alfred Petersen, Keldby.

B.P. har været på Lyngby Landbrugsskole. Brødrene overtog gården d. 1.-6.-1946 fra Peter Rasmussen.

Ejendomsskyld 740.000. Areal 7,7 ha., der er frasolgt 1,3 ha. 3,3 ha. er eng og fredskov i Ulvshale. Derudover er der forpagtet 9 ha.

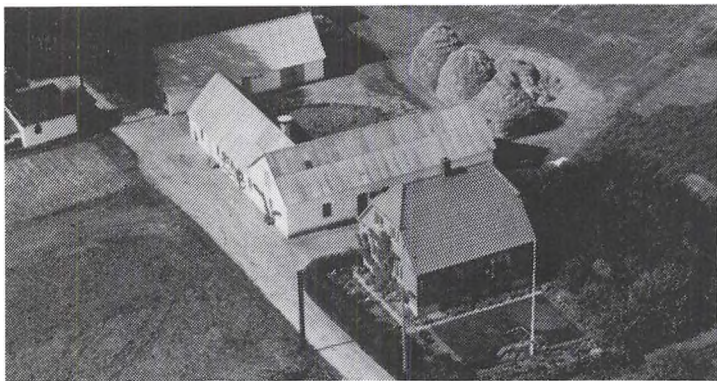

Skydebanevej 12's stuehus er opført i 1934 og restaureret i perioden 1984-90, kvægstald og lade opført 1934, desuden er der fritliggende hønsehus og 3 gruppesiloer. Gårdens besætning er på 12 årskøer og ca. 8 slagtekalve af racen Jersey samt 4-5 kvier og 150 høns. Planteproduktionens salgsafgrøder er sukkerroer og korn. Der er 2 traktorer, anpart i roeoptager og kornloft. Maskinstation bruges lidt.

SKÅNINGEVEJ 3, "PILEVANG", 4793 BOGØ BY, tlf. 53-794073.

BIRGER ARNFRED HANSEN, gårdejer, født d. 9.-9.-1940, søn af Eli og Godtfred Hansen, gift d. 1.-3.-1964 med Jytte Marie Frandsen, medhjælpende hustru, født d. 1.-3.-1946, datter af Ruth og Arne Frandsen, Langebæk. Parret har børnene: Pernille, født d. 8.-9.-1967, Henriette, født d. 1.-5.-1970 og Marlene, født d. 27.-12.-1972. B.A.H. overtog gården i 1988 fra Johnny Pedersen.

Ejendomsskyld 990.000. Areal 18 ha.

Stuehuset er opført i 1920 og løbende restaureret, svinestald opført 1981. Gården drives med en besætning på 3 heste, 5 får og 2 føl. Planteproduktionens salgsafgrøder er sukkerroer, byg og hvede. Der er 5 traktorer, 1 mejetærsker og rendegraver.

B.A.H. driver desuden "Gallegården", Vesterskovvej 4, Bogø, 4793 Bogø By.

SLOTSHAVEVEJ 14, "VINDEBÆKGÅRD", VINDEBÆK, 4792 ASKEBY, tlf. 55-817290.

BENT LARSEN, gårdejer, født d. 2.-1.-1941, søn af Anny og Harald Larsen, gift d. 19.-9.-1981 med Solvejg Urtemand, kontorassistent, født d. 10.-4.-1957, datter af Agnes Isaksen, Bogø. Parret har børnene: Rikke Marlene, født d. 30.-8.-1983 og Henrik Niels, født d. 28.-9.-1985.

B.L. er murer og har været på Lundby Landbrugsskole. Han er 3. generation på gården, som han overtog i 1970 fra sin mor.

Ejendomsskyld 1.600.000. Areal 23,1 ha. og der er forpagtet 17,6 ha.

Planteproduktionens salgsafgrøder er sukkerroer, byg og hvede. Der er 2 traktorer og 1 mejetærsker. Maskinstation bruges delvis.



SLOTSHAVEVEJ 18, "SLOTSHAVEGÅRD", VINDEBÆK, 4792 ASKEBY, tlf. 55-817215.

TAGE CHRISTOFFERSEN, gård-ejer, født d. 7.-7.-1940, søn af Helga og Frede Christoffersen, Vindebæk, gift d. 7.-11.-1964 med Maja Svendsen, medhjælpende hustru, født d. 25.-2.-1942, datter af Anette og Konrad Svendsen, Vindebæk. Parret har sønnen Mads, født d. 14.-4.-1971.

T.C. driver landboturisme, han

har været på Lundby Landbrugsskole. Han overtog gården d. 1.-1.-1970 fra sine svigerforældre, den har altid været i slægtens eje.

Areal 28 ha. og der er forpagtet 15 ha.

Stuehuset er restaureret flere gange, svinestalde er opført 1964 og 1973. Gården drives med en besætning på 17 årssøer og 370 slagtesvin. Planteproduktionens salgsafgrøder er maltbyg, hvede og raps. Der er 3 traktorer, 1 mejetærsker, kornsilo, varmt lufts tørreri og brændefyr.



SLOTSHØJVEJ 8, "GAMMEL BORGGAARD", KELDBYLILLE, 4780 STEGE, tlf. 55-813058. JOHANNES RASMUSSEN, gårdejer, født d. 28.-2.-1938, søn af Johanne og Hans Peder Rasmussen, gift d. 25.-4.-1964 med Elly Pedersen, husassistent, født d. 16.-8.-1945, datter af Karen Margrethe og Hans Alfred Pedersen, Svensmarke. Parret har børnene: Lis, født d. 5.-7.-1965, Bente, født d. 7.-10.-1967, Leif, født d.

25.-1.-1970, Jens Ove, født d. 25.-7.-1971, Morten, født d. 6.-9.-1983 og Heidi, født d. 23.-11.-1984.

J.R. har været på Tune Landbrugsskole, han er medlem af D.L.G.'s kredsledelse samt kasserer i vindmøllelauget. Han er 2. generation på gården, som han overtog d. 1.-5.-1963 fra sin far.

Ejendomsskyld 1.610.000. Areal 29,6 ha., heraf 1,5 ha. mose, 2,5 ha. er bortforpagtet. Stuehuset er opført ca. 1800 og løbende restaureret, lader opført 1938 og 1988 samt maskinhus 1980. Planteproduktionens salgafgrøder er sukkerroer, byg, hvede og foderærter. Der er 3 traktorer, 3 plansiloer, varmt og koldt lufts tørreri, halmfyr og anpart i vindmølle. Maskinstation bruges lidt.

J.R. driver også lidt maskinstation.

SLOTSHØJVEJ 10, "SANDAGER-GÅRD", 4780 STEGE, tlf. 55-813059.

KNUD ANDERSEN, gårdejer, født d. 3.-1.-1938, søn af Karen og Karl Andersen, gift d. 24.-11.-1962 med Margit Højskov, sygehjælper, født d. 25.-7.-1939, datter af Inger og Christian Højskov, Stege. Parret har børnene: Flemming, født d. 24.-9.-1966, Lars, født d. 27.-2.-1972 og Jette, født d. 12.-4.-1973.



K.H. har været på Langeland Landbrugsskole. Han er 3. generation på gården, som han overtog i juli 1966 fra sine forældre.

Ejendomsskyld 2.450.000. Areal 38,8 ha., heraf 3 ha. eng, 1 ha. skov og 0,5 ha. grusgrav. Derudover er der forpagtet 8 ha.

Stuehuset er opført i 1953, kvægstald 1923 og restaureret 1953, svinestald og lade er opført i 1953. Gårdens besætning er på 100 slagtesvin. Planteproduktionens salgafgrøder er sukkerroer, raps, byg og hvede. Der er 3 traktorer, 1 mejetærsker, tårnsilo samt varmt og koldt lufts tørreri.

SPEJLSBYGÅRDSVEJ 4, "SPEJLSBYGÅRD", 4780 STEGE, tlf. 55-813294.

A. BENDTSEN, proprietær, født d. 25.-8.-1919, søn af Anna og Jens Bendtsen, gift d. 31.-10.-1944 med Thordis Jensen, proprietærfrue, født d. 26.-8.-1917, datter af Margrethe og N.P. Jensen. Parret har børnene: Anne Grethe og Oskar.

A.B. arbejder som statsautoriseret ejendomsmægler og har været på Kærhave Landbrugsskole. Han er 3. generation på gården, som han overtog i 1962 fra sin svigerfar.



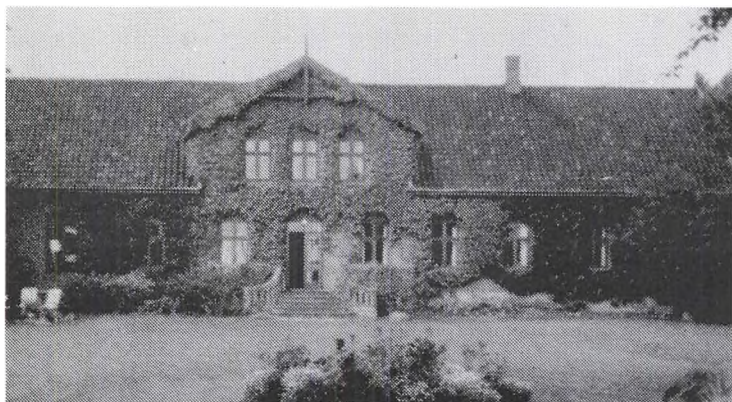

Ejendomsskyld 3.960.000. Areal 80 ha., heraf tilkøbt 23 ha., der er 4 ha. strandeng.

"Spejlsbygård"s stuehus er opført i perioden 1872-1923 og senere restaureret, maskinhus opført 1952 og der er lade. Planteproduktionens salgsafgrøder er maltbyg, hvede og raps. Der er 3 traktorer, 1 mejetærsker, plan- og tårnsilo samt varmt og koldt lufts tørreri. Maskinstation bruges delvis.

SPROVE HUSRÆKKE 9, "HOVMOSEGÅRD", SPROVE, 4780 STEGE, tlf. 55-816034. HANS KARLSEN, gårdejer, født d. 1.-8.-1958, søn af Gudrun og Poul Karlsen, gift d. 25.-7.-1981 med Pia Risinge, sygehjælper, født d. 18.-2.-1961, datter af Birgit og Finn Risinge, København. Parret har børnene: Christina, født d. 14.-9.-1982 og Mia, født d. 13.-9.-1984.

H.K. driver Tåstrup Maskinstation sammen med faderen. Han har været på Lundby og Næsgård landbrugsskoler, han er formand for Sprove-Rødding Vandværk. Han overtog gården i juli 1983 fra Jan Svendsen.

Ejendomsskyld 1.400.000. Areal 31,9 ha., heraf tilkøbt 10,6 ha., der er 0,4 ha. mose. Derudover er der forpagtet 19 ha.

Stuehuset er opført i 1920'erne og gennemmoderniseret fra 1983, gården er 3-længet og formentlig opført i 1920'erne med 1 løsdriftsstald og lade. Gårdens besætning er på 1 årsko og 3 ungdyr af blandet race. Planteproduktionens salgsafgrøder er roer og korn. Der er 3 traktorer, andel i rendegraver, enkorssåmaskine, skårlægger, minibigballepresser med snitter, dumpervogn og slamsuger/kloakspuler.

SPROVE HUSRÆKKE 17, SPROVE, 4780 STEGE, tlf. 55-816377. HENRIK OLSEN, gårdejer, født d. 3.-12.-1958, søn af Karen og Bent Olsen, Nykøbing F., gift d. 15.-9.-1985 med Liselotte Christensen, hjemmehjælper, født d. 5.-1.-1960, datter af Birthe og Gunnar Christensen, København. Parret har børnene: Heidi, født d. 25.-5.-1983 og Palle, født d. 12.-6.-1986.

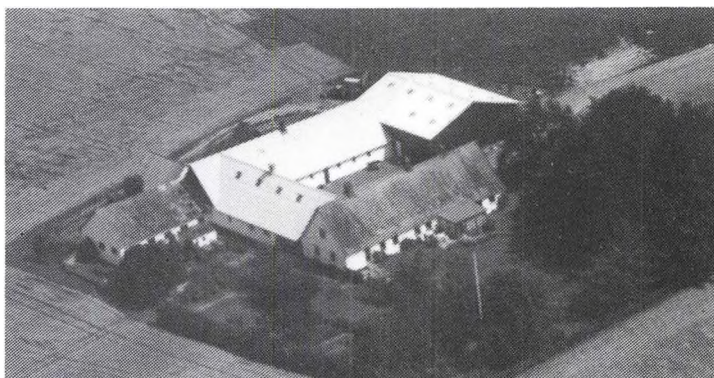

H.O. er fodermester og har været på Lyngby Landbrugsskole. Han overtog gården d. 15.-8.-1985 fra Hans Richard Jacobsen.

Ejendomsskyld 1.300.000. Areal 18,1 ha.

Gården er 4-længet og indeholder bl.a. svinestald og kostald, udbygningerne brændte delvis i 1989 og er nu istandsat, maskinhus og lade er opført 1989 og der er udendørs køresilo. Gårdens besætning er på 2 fedekalve af racerne RDM og SDM. Planteproduktionens salgsafgrøder er korn og roer. Der er 2 traktorer, 1 mejetærsker, enkorssåmaskine, roeoptager, rendegraver, halmsnitter og mejetærsker. Maskinstation bruges lidt.

SPÅNBJERGVEJ 1, 4792 ASKEBY, tlf. 55-817472.

ARNE HEMMINGSEN, gårdejer, født d. 6.-3.-1924, søn af Ernst Hemmingsen, Tostesnæs Kobbøl, gift d. 2.-8.-1947 med Jenny Carstensen, født d. 13.-1.-1926, død d. 8.-3.-1989, datter af Hans Jørgen Carstensen, Vollerup. Parret har børnene: Britta, født d. 16.-2.-1948, Bente, født d. 25.-9.-1951 og Hanne, født d. 25.-9.-1966.

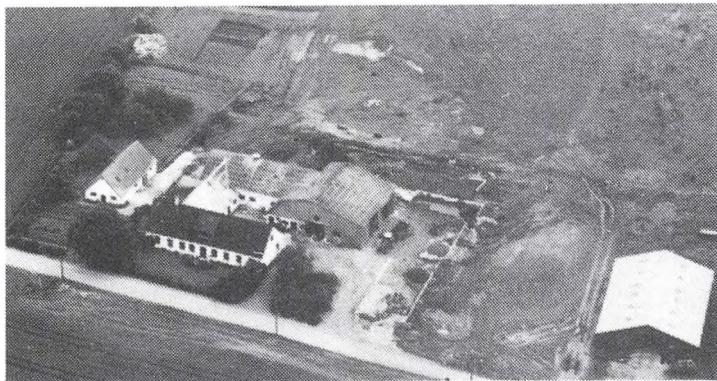

Arne Hemmingsen er i repræsentantskabet for F.D.B. Han overtog gården d. 1.-4.-1958.

Ejendomsskyld 3.400.000. Areal 53 ha., heraf tilkøbt 44 ha. Derudover er der forpagtet 14 ha. Der er stuehus, kvægstalde er opført i 1967 og 1972, lade 1978, køresilo 1975-90. Gården drives med en besætning på 56 årskøer, 40 ungdyr og 40 slagtekalve af racen SDM. Planteproduktionens salgsafgrøder er raps, sukker-

roer, maltbyg og brødhvede. Der er 5 traktorer og 1 mejetærsker. På gården er ansat 1 medhjælper og der bruges lidt maskinstation.

STEFFENSVEJ 19, STEFFEN-GÅRD", NEBLE, 4780 STEGE, tlf. 55- 814182.

OVE KRISTENSEN, gårdejer, født d. 7.-7.-1931, søn af Marie og Ernst Kristensen, gift d. 6.-5.-1959 med Lisbeth Bille, medhjælpende hustru, født d. 2.-11.- 1937, datter af Margrethe og Frede Bille, Bissinge. Parret har børnene: Vibeke, født d. 6.-12.-1959 og Yvonne, født d. 14.-9.-1961.



O.K. har været på Ryslinge Landbrugsskole. Han er 7. generation på gården, der har været i slægtens eje siden 1700, og som han overtog i 1969 fra sin far. Ejendomsskyld 1.700.000. Areal 22 ha., heraf tilkøbt 1,5 ha. Derudover er der forpagtet 40 ha.

Stuehuset er opført i 1902 og løbende restaureret, hestestald opført 1986, lade 1902 og maskinhus 1975. Gården drives med hestepension. Planteproduktionens salgsafgrøder er sukkerroer, byg, hvede og raps. Der er 2 traktorer, 1 mejetærsker, tårnsilo, varmt og koldt lufts tørreri samt halmfyr. Maskinstation bruges lidt.

STENAGERVEJ 6, "STENAGERGÅRD", DAMME, 4792 ASKEBY, tlf. 55-817674.

ORLA RÅE OLSEN, landmand, født d. 12.-11.-1954, søn af Klara og Paul Olsen, gift d. 28.-6.-1980 med Kirsten Jacobsen, medhjælpende hustru, født d. 8.-4.-1954, datter af Gurli og John Jacobsen, Rægård. Parret har børnene: Carina, født d. 18.-11.-1974 og Mette, født d. 11.-12.-1975.

O.R.O. er i svineavlssudvalget for Storstrøms Amt. Han overtog gården d. 1.-8.-1986 fra Jørgen Nyborg.

Ejendomsskyld 1.790.000. Areal 32,5 ha., heraf 2,5 ha. mose og skov.

Stuehuset er opført i 1915 og restaureret i 1972, kvægstald og svinestald er opført 1915 samt maskinhus 1940. Planteproduktionens salgsafgrøder er sukkerroer og raps. Der er 3 traktorer, 1 mejetærsker, rendegraver. På gården er ansat 1 medhjælper. O.R.O. driver også "Rægård", Frederikshavevej 4, Vollerup, 4792 Askeby.

STENKILDEVEJ 1, "HANNESMINDE", 4793 BOGØ BY, 53-794402.

SØREN KLOG, gårdejer, født d. 17.-9.-1955, søn af Else og Johannes Klog, gift d. 4.-4.-1980 med Mai-Brit Nielsen, teknisk assistent, født d. 2.-9.-1954, datter af Grete og Arne Nielsen, Vordingborg. Parret har børnene: Anders, født d. 2.-3.-1983 og Lars, født d. 24.-8.-1985.

S.K. har været på Næsgård Agerbrugsskole, han er i repræsentantskabet for Steff Houlberg. Han er 6. generation på gården, som han overtog halvdelen af i 1980 og resten i 1985 fra sin far.

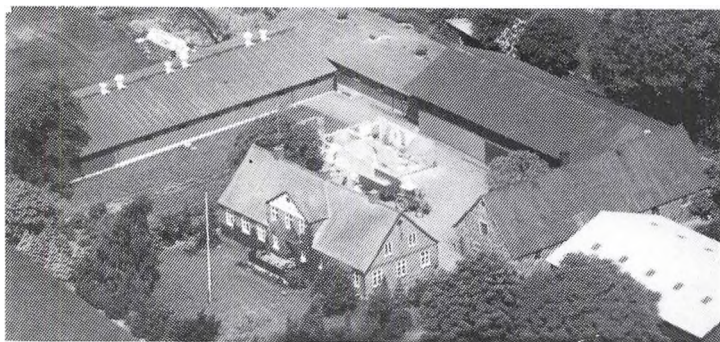

Ejendomsskyld 2.460.000. Areal 34 ha. og der er forpagtet 46 ha. "Hannesminde"s stuehus er opført i 1891 og løbende restaureret, kvægstalden fra 1805 er restaureret 1923, svinestalde er restaureret i 1971 og 1978, lade opført 1924, maskinhus 1983 og gylletank 1986. Gårdens besætning er på 2.800 slagtesvin, 5 får, 1 ged og 1 kanin. Planteproduktionens salgsafgrøder er sukkerroer, raps, ærter og maltbyg. Der er 3 trak-

torer, 1 mejetærsker, plansilo, koldt lufts tørreri, staldvarmeanlæg til stuehuset samt anpart i vindmølle. Maskinstation bruges lidt.

STENØVEJ 3, "STENØGÅRD", TOSTENÆS, 4792 ASKEBY, tlf. 55- 817058.

JØRGEN DAHL ANDERSEN, gårdejer, født d. 4.-3.-1940, søn af Nelly Andersen, Hjallerup, gift d. 9.-10.-1965 med Signe Larsen, hjemmehjælper, født d. 22.-12.-1941, datter af Gerda og Laurits Larsen, Tostenæs. Parret har børnene: Jan, født d. 13.-9.-1968 og Sanne, født d. 21.-8.-1972.



J.D.A. har været på Lundby Landbrugsskole. Han er 4. generation på gården, som han overtog d. 1.-1.-1970 fra sin farbror, Johannes Larsen. Gården er udflyttergård fra Tostenæs.

Areal 33 ha., heraf tilkøbt 6,6 ha., der er frasolgt 1,1 ha. Der er 1 skovpart i Fane-fjord Skov samt 4,4 ha. eng. Jorden er bortforpagtet.

Stuehuset er moderniseret flere gange, kvægstalden er ombygget til svinestald, derudover er der svinestald samt maskinhus fra 1982.

STENØVEJ 6, "ØSTERSKOVGAARD", TOSTENÆS, 4297 ASKEBY, tlf. 55-817060. HENRY AGERLUND JENSEN, gårdejer, født d. 16.-8.-1928, søn af Ane Marie og Jens Peter Jensen, Vinding, Jylland, gift d. 6.-10.-1958 med Kirsten Gunnarsen, medhjælpende hustru, født d. 30.-1.-1934, datter af Margrethe og William Gunnarsen, Nakskov. Parret har børnene: Susanne, født d. 7.-12.-1959, Annette, født d. 15.-12.-1962 og Lisbet, født d. 6.-10.-1966.

H.A.J. overtog gården d. 1.-3.-1966 fra Niels Peter Larsen.

Ejendomsskyld 1.700.000. Areal 28 ha., der er 3/4 skovpart i Fane-fjord Skov og ca. 0,5 ha. eng. Derudover er der forpagtet 1 ha.

Stuehuset er moderniseret flere gange, senest i 1979, gården er 4-længet fra perioden 1900-1914 og der er en lade. Planteproduktionens salgsafgrøder er korn, roer, ærter. Der er 2 traktorer, 1 mejetærsker, roeoptager, tårnsilo og kombineret halm- og brændefyr. Maskinstation bruges lidt.

ST. LIND GADE 14, ST. LIND, 4780 STEGE, tlf. 55-816513.

HOLGER SKOV NIELSEN, gårdejer, født d. 27.-7.-1958, søn af Sara og Jørgen Skov Nielsen, gift d. 8.-7.-1984 med Anne Jørgensen, medhjælpende hustru, født d. 1.-8.-1962, datter af Anna og Helge Roland Jørgensen, København. Parret har børnene: Karsten, født d. 16.-4.-1984 og Kristina, født d. 10.-6.-1986.

H.S.N. har været på Lyngby Landbrugsskole. Han er 4. generation på gården, der har været i slægtens eje siden 1875, og som han overtog i marts 1986 fra sine forældre. Den blev frikøbt i 1887.

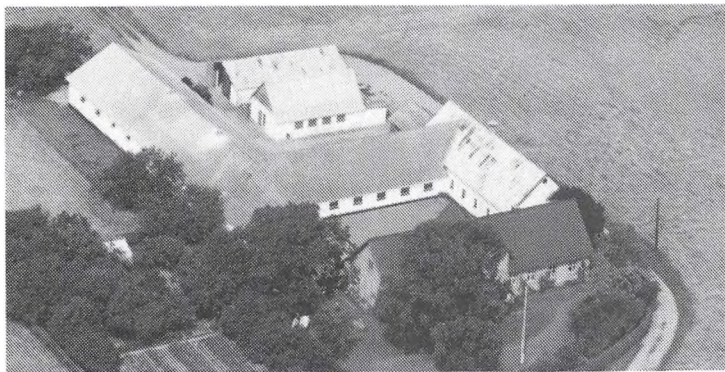

Ejendomsskyld 1.900.000. Areal 27,76 ha., heraf 0,5 ha. skov. Derudover er der forpagtet 0,5 ha.

St. Lind Gade 14's stuehus er opført i 1885 og moderniseret flere gange, kvægstalden fra 1914 er ombygget til svinestald i 1975, svinestalde opført 1954 og 1975, værksted og foderopbevaringsrum 1964 samt maskinhus 1915. Gårdens besætning er på 40 årssøer og ca. 800 slagtesvin. Planteprø-

duktionens salgsafgrøder er korn, raps, gule ærter og roer. Der er 3 traktorer, 1 mejetærsker, roeptager, kornsilo samt varmt og koldt lufts tørreri. Der er maskinfællesskab med broderen Bent Skov Nielsen, "Siglundgård", Sprove, og der er bruges lidt maskinstation.

H.S.N. driver også "Engholm", Søvlbjergvej 25, Røddinge, 4780 Stege.

ST. LIND GADE 24, "GULDAGERGÅRD", ST. LIND, 4780 STEGE, tlf. 55-816134. KAREN JENSEN, gårdejer/pensionist, født d. 4.-5.-1943, datter af Gerda og Magnus Jensen, Stevns, gift d. 14.-2.-1982 med Hans Christensen, pensionist, født d. 17.-8.-1951. Parret har børnene: Pia, født d. 4.-9.-1963, Freddy, født d. 12.-3.-1966, Sonja, født d. 7.-12.-1968 og Lisette, født d. 22.-11.-1972.

K.J. overtog gården d. 1.-3.-1990 fra Hans Bagge Hansen. Gården er 4-længet og opført i 1921.

ST. LINDGADE 28, "PUERSTENS-GÅRD", ST. LIND, 4780 STEGE, tlf. 55-816183.

ARNE MADSEN, gårdejer, født d. 2.-1.-1934, søn af Herdis og Karl Madsen, St. Lind, gift d. 9.-12.-1956 med Rita Nielsen, medhjælpende hustru, født d. 24.-11.-1935, datter af Bertha og Alfred Nielsen, Æbelnæs. Parret har børnene: Jes, født d. 18.-8.-1966 og Palle, født d. 19.-7.-1969.

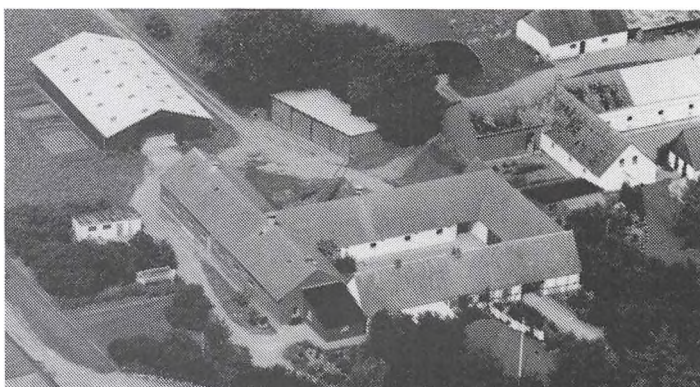

A.M. har været på Lundby Landbrugsskole. Han er 3. generation på gården, der har været i slægtens eje siden 1909, og som han overtog d. 1.-7.-1967, efter at A.M. har været medejer i 5 år, fra sine forældre. Gården er tidligere fæstegård under "Marienborg" og blev frikøbt i starten af 1820'erne.

Ejendomsskyld 1.900.000. Areal 32 ha., heraf tilkøbt 3 ha., der er 0,2 ha. skov. Gården er 4-længet fra ca. 1790, stuehuset er moderniseret flere gange, kvægstalden er ombygget til svinestald i 1953, svinestalden er ombygget i 1953 og maskinhuset er fra 1977. Gården drives med en besætning på 30 årssøer og ca. 600 slagtesvin. Planteprøduktionens salgsafgrøder er roer, byg og hvede. Der er 2 traktorer, 1 mejetærsker, enkorssåmaskine, roeptager, jordpakkeanlæg, tårnsilo samt varmt og koldt lufts tørreri.

ST. LIND GADE 30, "GRØNVEDGÅRD", ST. LIND, 4780 STEGE, tlf. 55-816185. JES MADSEN, gårdejer, født d. 18.-8.-1966, søn af Rita og Arne Madsen, St. Lind, bor sammen med Charlotte Sønderup, sygeplejeelev, født d. 8.-4.-1968, datter af Rie og Jørgen Hansen, Tolstrup.

J.M. har været på Lyngby Landbrugsskole. Han overtog gården d. 1.-7.-1988 fra Johannes Andersen. Gården er 4-længet og var tidligere fæstegård under "Marienborg", den blev frikøbt ca. 1820.

Ejendomsskyld 1.770.000. Areal 24,4 ha.

Stuehuset er opført ca. 1900 og senere ombygget og moderniseret, kvægstald opført ca. 1900 og senere ombygget til svinestald, svinestald opført 1900 og ombygget 1990, maskinhuset er fra 1963. Gården vil fra 1991 blive drevet med en besætning på ca. 1.200 slagtesvin. Planteproduktionens salgsafgrøder er roer, byg og hvede. Der er 1 traktor, rotorharve, plansilo samt varmt og koldt lufts tørreri.

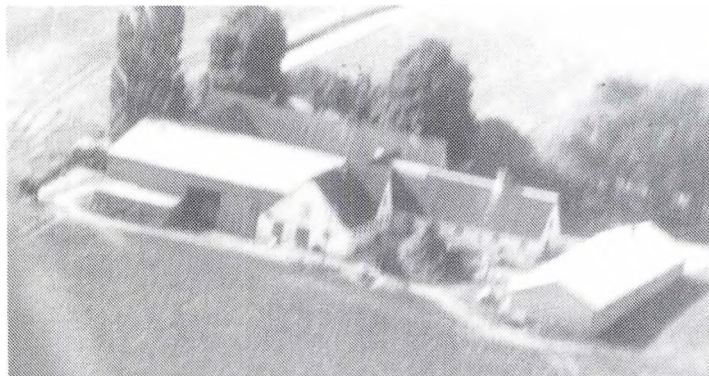

STRANDKILDEVEJ 2, "DALAGER", TÅSTRUP, 4780 STEGE, tlf. 55-813569.

PEDER SØRENSEN, gårdejer, født d. 9.-4.-1958, søn af Viktoria og Erland Sørensen, Tåstrup, gift d. 19.-5.-1990 med Alice Stapperup, fuldmægtig, født d. 7.-3.-1956, datter af Dagny og Kaj Stapperup.

P.S. arbejder som lagerarbejder, han har været på Lyngby Landbrugsskole. Han er 7. generation

på gården, som han overtog d. 1.-5.-1986 fra sin far.

Ejendomsskyld 1.900.000. Areal 28 ha., heraf tilkøbt 3 ha., der er 2,2 ha. skov.

Stuehuset er opført i 1858 og løbende restaureret, kvægstald opført 1858, svinestalden fra 1932 er restaureret i 1980, lade opført 1920 og der er ajlebeholder. Gården drives med en besætning på 5 ungdyr og 2 slagtekalve af racen Charolais samt 35 årssøer og 650 slagtesvin. Planteproduktionens salgsafgrøde er sukkerroer. Der er 3 traktorer, 2 mejetærskere, 3 tårnsiloer, varmt og koldt lufts tørreri samt anparter i vindmølle.

STUBBERUP HAVEVEJ 2, "TJØRNEHØJGÅRD", STUBBERUP, 4791 STUBBERUP, tlf. 55-812177.

POUL HANSEN, gårdejer, født d. 18.-11.-1908, søn af Anna og Hans Peter Hansen, gift i 1938 med Esther Marie Madsen, husmor, født d. 7.-4.-1915, datter af Emmy og Niels Ditlev Madsen, Fyn. Parret har børnene: Egon, født d. 12.-12.-1939, Arne, født d. 30.-3.-1941, Birte, født d. 24.-2.-1947 og Sonja, født d. 17.-12.-1950.

P.H. er 4. generation på gården, som han overtog i 1939 fra sin far.

Ejendomsskyld 1.650.000. Areal 23,7 ha., heraf noget af Brinken ved Møn. Jorden er bortforpagtet. Stuehuset er opført i 1870 og løbende restaureret, kvægstald og svinestald er restaureret i 1912, lade og maskinhus er opført 1912.



STUBBERUP HAVEVEJ 4, "STUBBERUP", 4791 BORRE, tlf. 55-812171.

ARNE NIELSEN, gårdejer, født d. 14.-8.-1918, søn af Anna og Aage Nielsen, gift d. 29.-1.-1949 med Else Birgit Larsen, født d. 26.-3.-1921, datter af Christine og Anders Larsen. Parret har børnene: Torben, Anne og Mogens. A.N. har været på Sydsjællands



Landbrugsskole. Han overtog gården d. 1.-5.-1950 fra sin far.  
Ejendomsskyld 1.250.000. Areal 16 ha.



STUBBERUP HAVEVEJ 10, "SKOV-  
LYGAARD", 4791 BORRE, tlf. 55-812168.

BENT KNUHTSEN, gårdejer, født d. 15.-8.-1919, søn af Th. Knuhtsen, Magleby, gift d. 6.-4.-1948 med Dora Kristensen, født d. 25.-7.-1924, datter af Chr. Kristensen, Vildbjerg. Parret har børnene: Benedikte, født d. 13.-1.-1951 og John, født d. 23.-9.-1953.

B.K. har været på landbrugssko-

le. Han overtog gården d. 1.-5.-1969 fra Lars Christiansen.

Ejendomsskyld 1.200.000. Areal 16,4 ha.

Stuehuset er opført i 1934, svinestalde 1915 og 1969, desuden er der lade og maskinhus. Planteproduktionens salgsafgrøder er vinterraps, hvede og vinterbyg. Der er 2 traktorer.

SØLBJERGVEJ 25, "ENGHOLM",  
RØDDING, 4780 STEGE.

HOLGER SKOV NIELSEN, gårdejer, omtales under St. Lind Gade 14.

H.S.N. overtog gården i august 1981 fra Peter Larsen.

Ejendomsskyld 2.130.000. Areal 41,8 ha., heraf tilkøbt 5,5 ha., der er 1,5 ha. mose og eng.

Stuehuset er opført i 1893, stald og værksted 1839 og maskinhus 1985. Der er tårnsilo samt koldt lufts tørreri.

H.S.N. ejer og driver desuden St. Lind Gade 14, St. Lind, 4780 Stege.



SØNDERBYVEJ 11, "SØNDERBYGÅRD", 4791 BORRE, tlf. 55-812245.

EDDY HANSEN, gårdejer, født d. 9.-5.-1927, søn af Agnes og Karl Hansen, gift d. 28.-9.-1948 med Sigrun Mortensen, husmor, født d. 6.-5.-1927, datter af Birgitte og Anders Mortensen. Parret har børnene: Ingvar, født d. 21.-12.-1947, Elin, født d. 9.-10.-1949, Olav, født d. 6.-9.-1950, Anja, født d. 2.-11.-1951 og Lilli, født d. 20.-7.-1957.

E.H. overtog gården d. 15.-12.-1954 fra Chr. Jensen.

Ejendomsskyld 1.200.000. Areal 10,8 ha., heraf 1,5 ha. eng.

Stuehuset er ombygget efter brand i 1890, kvægstalden er løbende restaureret, lade, maskinhus, foderhus og gyllebeholder er opført i 1982. Gårdens besætning er på 7 slagtekalve af racen Jersey samt 2 heste. Planteproduktionens salgsafgrøder er hvede, byg og raps. Der er 3 traktorer og kornlager. Maskinstation bruges lidt.

SØNDERBYVEJ 20, "KIRKEBOGÅRD", SØNDERBY, 4791 BORRE, tlf. 55-812306.

JENS JUUL NIELSEN, gårdejer, født d. 9.-7.-1941, søn af Frederikke og Jens Nielsen, gift d. 9.-5.-1964 med Conni Jørgensen, medhjælpende hustru, født d. 8.-11.-1942, datter af Elna og Robert Jørgensen, Fensmark. Parret har børnene: Lena, født d. 12.-4.-1970 og Jonna, født d. 16.-9.-1975.

C.J. er uddannet kontorassistent.

J.J.N. er uddannet tømrer og er formand for Borre Ny Vandværk samt for Borre Brugsforening. Han overtog gården d. 1.-7.-1964 fra sin far, nuværende ejer er 3.

generation. Gården var oprindeligt lægebolig og der har også været posthus med lidt jord til, den er blevet til ved hjælp af flere jordkøb.

Ejendomsskyld 2.500.000. Areal 42 ha., heraf tilkøbt 22 ha., der er 5 ha. eng. Stuehuset er opført ca. 1850 og løbende restaureret, svinestalde er opført i 1942, 1967 og 1975, lade og maskinhus 1975 samt ajlebeholder 1967. Gården drives med en besætning på 55 årssøer, 850 solgte smågrise og 50 slagtesvin. Planteproduktionens salgsafgrøder er sukkerroer, byg, hvede og rug. Der er 2 traktorer, 1 mejetærsker og tårnsilo. Maskinstation bruges lidt.

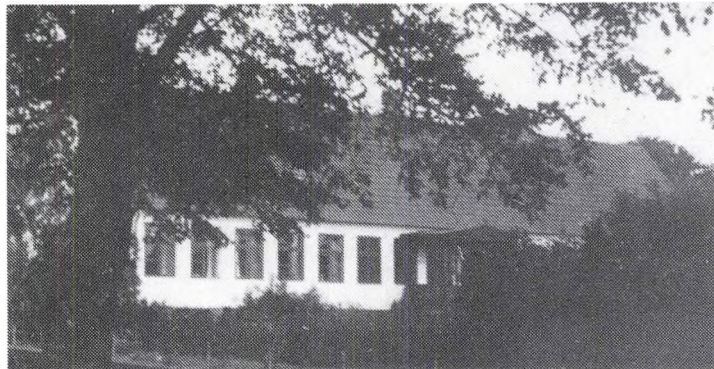

SØNDERSOGNSVEJ 60, "PEDER-SMINDE", 4780 STEGE, tlf. 55-814372.

HANS ANDERSEN, gårdejer, født d. 21.-7.-1929, søn af Anna og Peder Andersen, gift d. 3.-7.-1954 med Gerda Larsen, servitric, født d. 13.-4.-1932, datter af Ella og Richard Larsen, Sorø. Parret har børnene: Birte, født d. 3.-6.-1955 og Niels, født d. 15.-9.-1959.

H.A. har været på Lundby Land

brugsskole. Han er 3. generation på gården, som han overtog d. 1.-8.-1954 fra sin far. Ejendomsskyld 2.100.000. Areal 31,7 ha. og der er forpagtet 39,4 ha.

Stuehuset er opført 1855 og løbende restaureret, svinestald opført 1968 og maskinhus 1974. Planteproduktionens salgsafgrøder er sukkerroer, vinterraps, vinterhvede, foderærter og vårbyg. Der er 3 traktorer, 1 mejetærsker, plansilo, koldt lufts tørreri samt anpart i vindmølle.

SØNDERSOGNSVEJ 66, "KASTANIEGÅRD", TØVELDE, 4780 STEGE, tlf. 55-814279.

STEEN OVESEN, gårdejer, født d. 7.-10.-1965, søn af Anni og Bent Ovesen, Stege.

S.O. har været på Lundby og Lyngby landbrugsskoler, han er formand for Landboudomforeningen. Han overtog gården d. 25.-10.-1989 fra Lars Breichensten. Ejendomsskyld 2.180.000. Areal 21,5 ha. og der er forpagtet 9,3 ha.

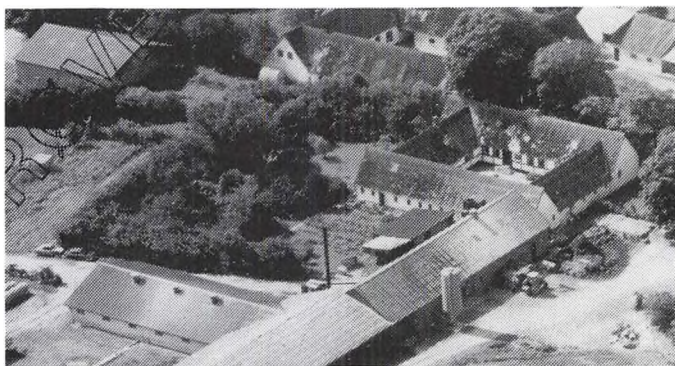

Stuehuset er opført ca. 1800 og løbende restaureret, svinestald og maskinhus er opført 1978, lade 1948 og der er ajlebeholder. Gården drives med en besætning på 110 årssøer, 2.200 solgte smågrise og 100 slagtesvin. Planteproduktionens salgsafgrøder er sukkerroer, hvede og byg. Der er 2 traktorer, 1 mejetærsker, kornlager, varmt og koldt lufts tørreri og halmfyr.

SØNDERSOGNSVEJ 74, "SØMÆRKEGÅRD", 4780 STEGE, tlf. 55-814781.

ARNE VINTHER-NIELSEN, gårdejer, født d. 29.-5.-1936, søn af Karla og Gudmund Nielsen, Stege, gift d. 30.-6.-1962 med Inge Møller, husmor, datter af Else og Anders Møller, Stege. Parret har børnene: Claus, født d. 24.-6.-1964, Susanne, født d. 12.-8.-1967 og Ole, født d. 7.-6.-1970.

A.V.N. har været på Korinth Landbrugsskole. Han er 4. generation på gården, som han overtog d. 1.-3.-1972 fra sin far.

Areal 32 ha., heraf tilkøbt 20 ha., der er 1 ha. eng og mose. Derudover er der forpagtet 29 ha.

Stuehuset er opført 1872 og løbende restaureret, svinestalde er opført 1872 og 1974,

lader 1955 og 1976, maskinhus 1976, foderhus 1872 og udendørs gylletank 1977. Gårdens besætning er på 80 årssøer og 1.600 solgt smågrise samt 1 hest. Planteproduktionens salgsafgrøder er sukkerroer, maltbyg og brødhvede. Der er 2 traktorer, 1 mejetærsker, tårnsilo samt varmt og koldt lufts tørreri. Maskinstation bruges lidt og der er ansat 1 skoledreng. A.B.N. driver desuden lidt maskinstation.

SØNDERSOGNSVEJ 96, "EGEMOSEGÅRD", SVENSMARKE, 4780 STEGE, tlf. 55-811532.

JØRGEN PETER LARSEN, landmand, født d. 14.-4.-1958, søn af Anna og Poul Larsen, Stege, gift d. 28.-12.-1989 med Bente Mai-Britt Tjørnskov, havnefoged, født d. 25.-5.-1957, datter af Birthe Petersen, Søborg.

J.P.L. har været på Næsgård Agerbrugsskole. Han overtog gården d. 1.-8.-1981 fra Eigil Sørensen.

Ejendomsskyld 3.270.000. Areal 56,1 ha., heraf tilkøbt 8,3 ha. Derudover er der forpagtet 13,8 ha.

Stuehuset er opført ca. 1850 og løbende restaureret, kvægstald og svinestald er opført ca. 1850 og løbende restaureret, lade og maskinhus er opført 1975. Planteproduktionens salgsafgrøder er sukkerroer, byg, hvede, græs og havefrø. Der er 2 traktorer, 1 mejetærsker, halmfyr og anpart i vindmølle. J.P.L. driver desuden lidt maskinstation.

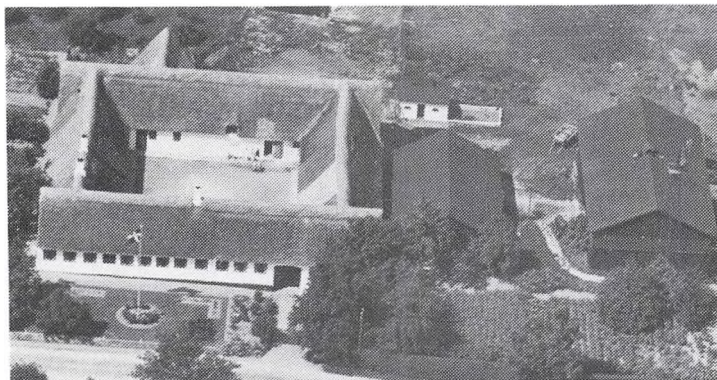

SØNDERSOGNSVEJ 129, "MØLLE-BAKKEGAARDEN", 4780 STEGE, tlf. 55-814291.

LARS CHRISTIAN LARSEN, gård-ejer, født d. 12.-5.-1961, søn af Erna og Poul Larsen.

L.C.L. arbejder som hoteltekniker på Klitholm Havn. Han er 6. generation på gården, der har været i slægtens eje siden det 1700 århundrede, og han overtog den fra sine forældre.

Ejendomsskyld 1.200.000. Areal

20 ha., heraf lidt skov med asketræer. Derudover er der forpagtet 6 ha.

Stuehuset er opført ca. 1860 og løbende restaureret, lade og maskinhus er opført 1990. Planteproduktionens salgsafgrøder er sukkerroer, hvede, byg og ærter. Der er 5 traktorer og 2 mejetærskere.

SØNDERSOGNSVEJ 139, "KORT-SVIGGAARD", 4780 STEGE, tlf. 55-813257.

HELMER HEMMINGSEN, gårdejer, født d. 17.-5.-1926, søn af Anna og Otto Hemmingsen, bor sammen med Elise Larsen, husmor, født d. 24.-12.-1927, datter af Elna Elisabeth og Jens Aksel Hansen, Gerslev.

H.H. er 2. generation på gården, som han overtog i 1960 fra sin far.

Ejendomsskyld 1.350.000. Areal 18,7 ha.

Stuehuset er opført i 1887 og løbende restaureret, svinestald opført 1950 og maskinhus 1965. Planteproduktionens salgsafgrøder er sukkerroer og maltbyg. Der er 2 traktorer, andel i mejetærsker og saltolæsser.

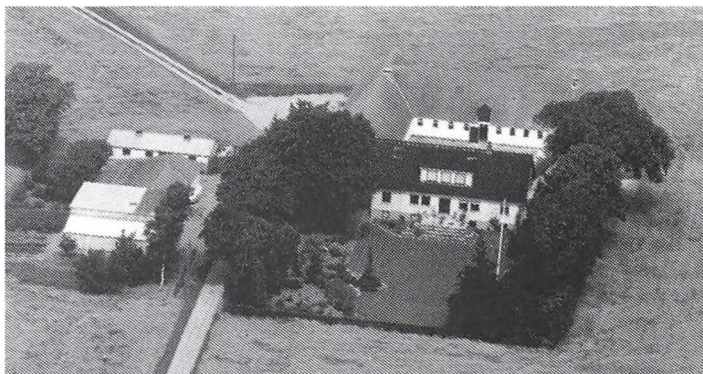

SØNDERSOGNSVEJ 147, "THORHØJGAARD", TÅSTRUP, 4780 STEGE, tlf. 55-813581.

HENRIK RASMUSSEN, gårdejer, født d. 28.-9.-1961, søn af Birgit og Erik Rasmussen, Sakskøbing, gift d. 21.-6.-1986 med Marianne Hansen, lægesekretær, født d. 24.-6.-



1965, datter af Anni og Preben Hansen, Sakskøbing. Parret har børnene: Louise, født d. 29.-4.-1988 og Katrine, født d. 20.-6.-1990.

H.R. har været på Næsgård Agerbrugsskole. Han overtog gården d. 15.-5.-1986 fra Ole Helleskov. Ejendomsskyld 1.800.000. Areal 25,3 ha.

Stuehuset er opført 1923 og løbende restaureret, svinestalden fra 1923 er restaureret i 1979, lade opført 1923 og maskinhus 1978. Gården drives med en besætning på 53 årssøer, 500 solgte smågrise og 500 slagtesvin samt 1 ged og 2 heste. Planteproduktionens salgsafgrøde er sukkerroer. Der er 2 traktorer, 1 mejetærsker, plansilo, varmt og koldt lufts tørreri samt halmfyr.



SØNDERSOGNSVEJ 159, "KARENMINDE", KELDBYLILLE, 4780 STEGE, tlf. 55-813067. JØRN OTTE, landmand, født d. 7.-10.-1959, søn af Harriet og Anning Otte, Stege, gift d. 20.-5.-1989 med Lene Nielsen, laborant, født d. 29.-5.-1963, datter af Ella og Oluf Nielsen, Harlev. J.O. har været på Lyngby Landbrugsskole. Han er 2. generation på gården, som han overtog d. 1.-8.-1983 fra sin far.

Ejendomsskyld 1.420.000. Areal 19,8 ha. og der er forpagtet 13,5 ha.

Stuehuset er opført 1858 og løbende restaureret, kvægstalde er opført 1966, 1984 og 1990, svinestald 1932 og tilbygget 1970, lade opført 1936, maskinhus 1980, køresilo 1977 og der er ajlebeholder. Gårdens besætning er på 20 årskøer og 20 ungdyr af racen SDM, 400 slagtesvin samt 2 heste. Planteproduktionens salgsafgrøder er sukkerroer, byg og hvede. Der er 4 traktorer, 1 mejetærsker, 1 rendegraver, tårnsilo, koldt lufts tørreri og anparter i vindmølle. Maskinstation bruges lidt og der er ansat 1 skoledreng samt i medhjælper på deltid.

SØNDRE LANDEVEJ 7, "NYBROGÅRD", RÅBYLILLE, 4780 STEGE, tlf. 55-813188. BØRGE SPOHR, gårdejer, født d. 21.-1.-1946, søn af Karen og Kurt Spohr, Stege, gift d. 30.-7.-1966 med Kirsten Jensen, medhjælpende hustru, født d. 24.-5.-1948, datter af Else og Ejner Jensen, Lindemark. Parret har børnene: Anette, født d. 11.-1.-1967, Anders, født d. 5.-12.-1969, Peter, født d. 15.-8.-1972 og Camilla, født d. 9.-10.-1975. B.S. har været på Næsgård Agerbrugsskole. Han er 5. generation på gården, som han overtog i 1968 fra sin far.

Ejendomsskyld 2.600.000. Areal 40,3 ha., heraf tilkøbt 7 ha., der er 2 ha. mose og sø med beplantning. Derudover er der forpagtet 35 ha.

Stuehuset er opført i 1898 og restaureret i perioden 1967-90, svinestalde er opført 1898 og 1970, maskinhus og lade med kornsilo 1972, gylletank 1984 og der er foderhus. Gårdens besætning er på 300 årssøer og 6.600 solgte smågrise samt 1 hest. Planteproduktionens salgsafgrøder er sukkerroer, hvede, byg og raps. Der er 3 traktorer, 1 mejetærsker, tårnsilo, varmt og koldt lufts tørreri samt halmfyr. På gården er ansat 1 driftsleder og 2 medhjælpere.

SØNDRE LANDEVEJ 13, HJERTEBJERG, 4780 STEGE, tlf. 55-813191.

POUL EGON JENSEN, gårdejer, født d. 29.-8.-1912, søn af Johannes Jensen, Magleby, gift d. 4.-8.-1940 med Mildred Karine Rasmussen, husmor, født d. 26.-1.-1919, datter af Niels Jørgen Rasmussen, Mandemark. Parret har børnene: Erik, født d. 13.-



4.-1942 og Lisbeth, født d. 24.-12.-1947.

P.E.J. overtog gården d. 15.-7.-1940 fra Hans Laurits Larsen.

Ejendomsskyld 1.050.000. Areal 13,5 ha. Jorden er bortforpagtet.



SØNDRE LANDEVEJ 34, "BAK-KELYGÅRD", HJERTEBJERG, 4780 STEGE, tlf. 55-812256. HENNING HANSEN, gårdejer, født d. 5.-5.-1951, søn af Lilly og Børge Hansen, Hjertebjerg. H.H. er 4. generation på gården, som han overtog i 1978 fra sine forældre.

Areal 37,2 ha. og der er tilkøbt 22 ha., der er lidt mose. Derudover er der forpagtet 37,2 ha. Stuehuset er opført i 1868 og

løbende restaureret, kvægstald og svinestald fra 1868 er løbende restaureret, lade og maskinhus er fra 1984, og der er ajlebeholder og køresilo. Gården drives med en besætning på 60 slagtekalve af blandet race, 4 årssøer og 100 slagtesvin, samt 2 årsammekøer. Planteproduktionens salgsafgrøder er sukkerroer, ærter, hvede, byg og raps. Der er 5 traktorer, 2 mejetærskere, 1 rendegraver, tårnsilo samt varmt og koldt lufts tørreri.

SØNDRE LANDEVEJ 44, "ASK-LUND", RÅBYMAGLE, 4791 BORRE, tlf. 55-812781.

ASTRID GERDA PEDERSEN, gårdejer, født d. 22.-9.-1927, datter af Margrethe og Jens Peder Wegener, gift d. 28.-4.-1951 med Knud Pedersen, gårdejer, født d. 13.-5.-1926, søn af Katrine og Rasmus Pedersen, Opager. Parret har børnene: Lis, født d. 16.-3.-1953 og Aase, født d. 27.-3.-1956.

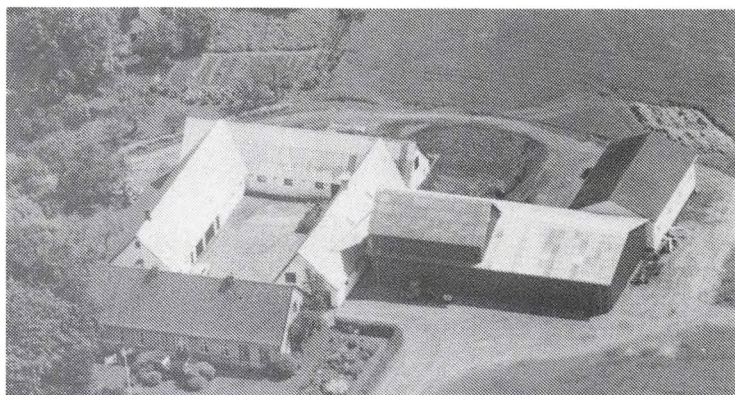

K.P. har været på Tune Landbrugsskole. A.G.P. er 2. generation på gården, som blev overtaget i 1967 fra Carl Wegener.

Ejendomsskyld 2.320.000. Areal 35,3 ha., heraf 1/10 part skov.

Stuehuset er opført i slutningen af 1800-tallet og restaureret 1982, svinestalden er restaureret i 1972, lade opført 1976, maskinhus 1986 og der er ajlebeholder. Gårdens besætning er på 600 slagtesvin. Planteproduktionens salgsafgrøder er sukkerroer og maltbyg. Der er 4 traktorer, 1 mejetærsker, 2 frontlæssere, tårnsilo, varmt og koldt lufts tørreri, anpart i vindmølle samt varmepumpe til opvarmning af stuehuset. På gården er ansat 1 medhjælper.



SØNDRE LANDEVEJ 50, "STOU-GAARDSMINDE", RÅBYMAGLE, 4791 BORRE, tlf. 55-812313. PER HENRIKSEN, gårdejer, født d. 15.-10.-1957, søn af Villy-Aage Henriksen, Borre, gift d. 15.-10.-1985 med Lena Hansen, sygeplejerske, født d. 3.-9.-1956, datter af Ina og Bruno Hansen, Undløse. Parret har sønne Emil, født d. 29.-10.-1988.

P.H. er landbrugstekniker og har

været på Vejlbj og Høng landbrugsskoler. Han overtog gården d. 11.-12.-1985 fra Villam Clemmensen.

Ejendomsskyld 1.700.000. Areal 23 ha. og der er forpagtet 1,7 ha.

Stuehuset er opført i 1915 og løbende restaureret, svinestalden fra 1876 er løbende restaureret, lade og maskinhus er fra 1974 og der er ajlebeholder. Gårdens besætning er på 43 årssøer og 900 solgte smågrise. Planteproduktionens salgsafgrøder er vårbyg, vinterhvede, vinterraps og sukkerroer. Der er 3 traktorer, 1 mejetærsker, tårnsilo samt varmt og koldt lufts tørreri. Maskinstation bruges lidt.

Byens gammel tærskelus bruges som maskinhus.

SØNDRE LANDEVEJ 62, 4791 BORRE, tlf. 55-812833.

ANNE LARSEN, gårdejer, født d. 21.-12.-1957, datter af Agnes og Anders Larsen, Ålbæk.

A.L. har været på Lundby og Lyngby landbrugsskoler. Hun er kontaktmænd for Landforeningen for Økologisk Jordbrug. Hun overtog gården i 1987 fra Knud Pedersen. Ejendomsskyld 840.000. Areal 7 ha. og der er forpagtet 14 ha.

Stuehuset er opført ca. 1930 og løbende restaureret, lade og maskinhus er fra 1978. Gårdens besætning er på 35 moderfår. Planteproduktionens salgsafgrøder er kløvergræs, kartofler, hvidkål, rødkål, kinakål, blomkål, gulerødder, salat, porrer, løg, bladselleri, hvede, byg, ærter og havre. Der er 2 traktorer, 1 mejetærsker, kartoffeloptager og køleanlæg. På gården er ansat 1 medhjælper og i tider 5 skoleelever, maskinstation bruges lidt. Al produktion på gården er økologisk.

SØNDRE LANDEVEJ 63, "SANDHOLM", 4791 BORRE.

ALLAN JENSEN, gårdejer, omtales under Klintevej 300.

A.J. overtog gården d. 1.-8.-1985 fra Peder Kristoffersen. Broderen, Kjeld Kristoffersens ejendom, Søndre Landevej 72, er sammenlagt med "Sandholm".

Ejendomsskyld 1.701.000. Areal 50 ha., heraf 3 ha. skov og levende hegn.

Stuehuset er opført i 1920 og løbende restaureret. Planteproduktionens salgsafgrøder er sukkerroer, raps, hvede og rug.

A.J. driver desuden Klintevej 300 og Klintevej 301, 4791 Borre.

Jorden på "Sandholm" er i 1990 lagt ud som frijord.

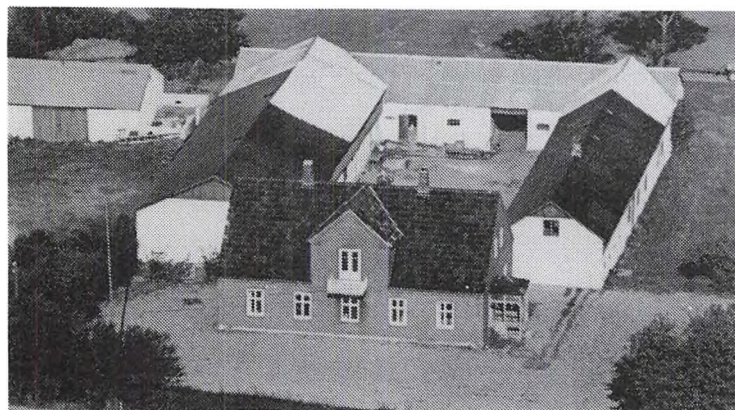

SØNDRE LANDEVEJ 69, "NØD-DEBJERGGAARD", BUSEMARKE, 4791 BORRE, tlf. 55-819024.

ANNE GRETE VINGE, gårdejer, født d. 18.-8.-1941, datter af Olga og Poul Hansen, gift d. 29.-6.-1963 med Svend Aage Vinge, smed, født d. 3.-8.-1937, søn af Anna og Bernhard Vinge, Mandemarke. Parret har datteren Lotte, født d. 24.-12.-1963.

A.G.V. er fabriksarbejder. Hun er 5. generation på gården, som hun

overtog d. 1.-9.-1986 fra sin mor, efter at hun i 1981 overtog 1/3. Ejendomsskyld 1.200.000. Areal 26 ha., der er 0,5 ha. plantage.

Stuehuset er opført i 1917 og restaureret i perioden 1988-90, kvægstald og svinestald er mere end 100 år gamle, derudover er der lade og maskinhus. Planteproduktionens salgsafgrøder er sukkerroer, byg, rug og raps. Der er 4 traktorer og 1 mejetærsker. Maskinstation bruges lidt.

SØNDRE LANDEVEJ 115, BUSEMARKE, 4791 BORRE, tlf. 55-819211.

GERT NIELSEN, gårdejer, født d. 2.-6.-1933, søn af Karen og Niels David Nielsen, Borre, gift d. 19.-3.-1960 med Else Anderson, fabriksarbejder, født d. 15.-3.-1941, datter af Helene og Mourits Anderson. Parret har børnene: Connie, født d. 12.-9.-1960, Bente, født d. 26.-11.-1962, Niels David, født d. 24.-4.-1967 og Inge Søs, født d. 10.-1.-1972.

G.N. er 5. generation på gården, som han overtog i august 1966 fra sin far. Ejendomsskyld 2.800.000. Areal 42 ha., heraf tilkøbt 28 ha., der er 0,5 ha. remirer. Stuehuset er opført i 1900 og løbende restaureret, svinestalde er opført 1900 og 1967, maskinhus 1975 og der er ajlebeholder. Planteproduktionens salgsafgrøder er sukkerroer, maltbyg, vinterhvede og rug. Der er 3 traktorer. Maskinstation bruges delvis.



TOFTEVEJ 6, "NORDBYGÅRD", UDBY, 4780 STEGE, tlf. 55-814052.

HANS HENRIK KNUDSEN, forpagter, født d. 28.-6.-1953, søn af Rita og Bent Knudsen, Traneholt, gift d. 27.-6.-1987 med Mona Frederiksen, materialist, født d. 29.-12.-1949, datter af Elsebeth og Erling Frederiksen, Marienborg Gods. Parret har børnene: Line, født d. 8.-6.-1982 og Ditte, født d. 18.-12.-1984.

H.H.K. har været på Byholm Landbrugsskole. Han forpagtede gården d. 1.-3.-1987 fra ejeren Svend Aage Knudsen Andersen, som er 6. generation på gården. Nuværende forpagters slægt stammer fra "Nordbygård", idet H.H.K.'s oldefar er født her. Han giftede sig til "Traneholt", hvor H.H.K.'s forældre stadig bor.

Ejendomsskyld 1.780.000. Areal 43,5 ha., heraf 22,5 ha. skov og græsningsarealer. Derudover er der forpagtet 19,5 ha.

Stuehuset er opført i 1922, kvægstalden er ombygget til svinestald og moderniseret i 1970, desuden er der maskinhus ajlebeholder. Gårdens besætning er på 200 fedesvin samt 20 moderfår. Planteproduktionens salgsafgrøder er korn, roer, konserves ærter og raps. Der er 3 traktorer, 1 mejetærsker, 1 finsnitte, andel i roeoptager, jordpakkeanlæg, tårnsilo og halmfyr. Maskinstation bruges en del.

TOFTEVEJ 9, "NYTOFTE", UDBY, 4780 STEGE, tlf. 55-814474. GERT FABRICIUS, gårdejer, født d. 16.-11.-1935, søn af Klara Margrethe og Sigurd Fabricius, Udby, gift d. 7.-12.-1963 med Esther Poulsen, medhjælpende hustru, født d. 1.-1.-1934, datter af Kristine og Jens Poulsen, Dåstrup. Parret har børnene: Stig, født d. 3.-8.-1965 og Kennet, født d. 29.-6.-1967.



G.F. har været på Dalum Landbrugsskole. Han er 2. generation på gården, som han overtog d. 1.-3.-1969 fra sine forældre. Gården er en af de 20 udbygårde, der blev udskiftet i 1803, og den var den sidste, som blev udflyttet i 1955. Gården var tidligere fædtegård under "Nordfeld". Ejendomsskyld 3.600.000. Areal 88,3 ha., heraf tilkøbt 55,3 ha. Der er frasolgt ca. 4 ha. Der er 5 ha. skov og 24,1 ha. eng.

Stuehuset er opført i 1955, svinestalde 1955 og 1969, lade 1935 og maskinhus 1973. Gården drives med en besætning på 30 årssøer, ca. 150 solgte smågrise og ca. 450 slagtesvin. Planteproduktionens salgsafgrøder er roer, maltbyg, raps, konserves ærter og hvede. Der er 4 traktorer, 1 mejetærsker, roesåmaskine, roeoptager, tårnsilo, varmt og koldt lufts tørreri samt foderblande anlæg. Maskinstation bruges lidt. Faderen, Sigurd Fabricius, var initiativtager til Danmarks første andels kostald. Sammen med Peter Knudsen Taneholt og Aage Rasmussen, Stege Mark, drev han Udby Andelsstald i perioden 1951-66.



TOSTENÆSVEJ 5, "KRUMBÆK-GAARD", TOSTENÆS, 4792 ASKE-BY, tlf. 55-817073.

HOLGER SVENDSEN, gårdejer, født d. 7.-8.-1917, søn af Marie og Kristoffer Svendsen, Tostenæs, gift d. 25.-5.-1949 med Inger Nøhr, født d. 4.-1.-1923, datter af Margrethe og Anton Nøhr, Tostenæs. Parret har børnene: Jette, født d. 28.-9.-1946, Marianne, født d. 18.-3.-1952 og Karin, født d. 12.-11.-1954.

H.S. har været på Lundby Landbrugsskole. Han er 2. generation på gården, som han overtog i 1945 fra sine forældre.

Ejendomsskyld 1.500.000. Areal 15 ha., heraf 0,6 ha. mose. Jorden er bortforpagtet. Stuehuset er opført i 1906 og moderniseret flere gange, kvægstald og svinestald er opført i 1906 og lade 1948. Der er 1 traktor og plansilo.

TREHØJEVEJ 3, "MOSEGÅRD", ULVSHALE, 4780 STEGE, tlf. 55-814393.

ARNE BRUUN ANDERSEN, gårdejer, født d. 12.-3.-1936, søn af Martha og Poul Andersen, Ulvshale, gift d. 28.-4.-1962 med Birte Nielsen, medhjælpende hustru, født d. 28.-3.-1938, datter af Karen og Arnold Nielsen, Stege. Parret har børnene: Poul, født d. 5.-2.-1964 og Dorte, født d. 6.-12.-1967.

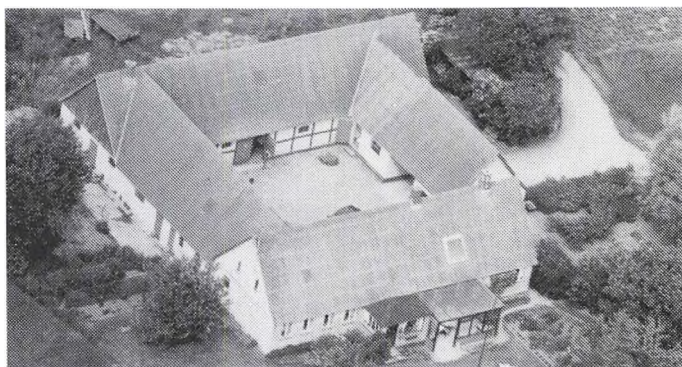

A.B.A. har været på Lundby Landbrugsskole. Han er 3. generation på gården, som han overtog i 1968, efter at have forpagtet den i 5 år, fra sin mor.

Ejendomsskyld 2.300.000. Areal 38 ha., heraf tilkøbt ca. 8 ha., der er 6 ha. skov og eng.

Stuehuset er moderniseret flere gange, staldene benyttes ikke, og der er maskinhus fra ca. 1980. Planteproduktionens salgsafgrøder er roer og korn. Der er 2 traktorer, 1 mejetærsker, røeptager, frontlæsser, tårnsilo, varmt og koldt lufts tørreri samt halmfyr. Maskinstation bruges lidt.

TREHØJEVEJ 4, "KÆRHOLM-GÅRD", UDBBY, 4780 STEGE, tlf. 55-814396.

BØRGE ANDERSEN, gårdejer, født d. 16.-6.-1929, søn af Jenny og Johannes Andersen, Stege, gift d. 28.-6.-1956 med Margit Jacobsen, sygeplejerske, født d. 8.-6.-1929, datter af Elsa og S. P. Jacobsen, Færøerne. Parret har børnene: Gitte, født d. 25.-11.-1956 og Hildur, født d. 17.-1.-1959.



B.A. er postbud. Han overtog gården d. 1.-9.-1956 fra Carl Larsen. Den var en af de oprindelig 20 gamle gårde, der frikøbtes i 1774, og den blev udflyttet i 1803, som en del af "Rødstensgård". Endelig udstykket herfra i 1864. Ved delingen var gårdene lige store.

Ejendomsskyld 960.000. Areal 10 ha., heraf 18 enheder græseng i Ulvshale.

Stuehuset er opført i 1864 og moderniseret flere gange, udbygningerne er opført i 1864. Gårdens besætning er på 3-4 slagtesvin, 2 årsammekøer og 1 kviekalv. Plante-  
produktionens salgsafgrøder er maltbyg, hvede og roer. Der er 1 traktor, maskinstati-  
on bruges en del.

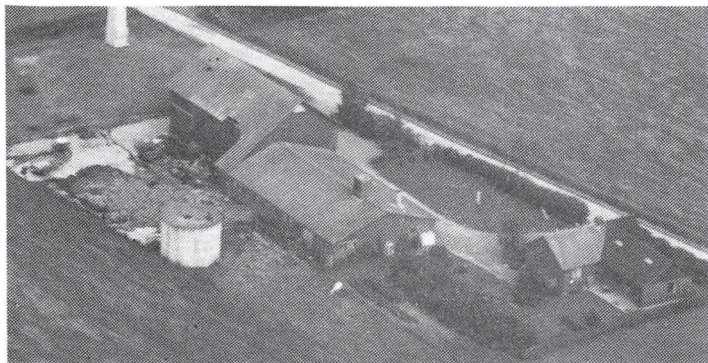

TREHØJEVEJ 5, UDBY, 4780  
STEGE, tlf. 55-815057.

GERT RASMUSSEN, forpagter,  
født d. 15.-6.-1947, søn af Inga  
og Aage Rasmussen, Strandby,  
gift d. 16.-9.-1972 med Anne  
Lise Larsen, fuldmægtig, født d.  
9.-11.-1951, datter af Inger og  
Karl Larsen, Askeby. Parret har  
børnene: Lars, født d. 2.-2.-1975  
og Kim, født d. 6.-10.-1979.  
G.R. overtog gården i 1968 fra

Udby Andelsstald. Der er forpagtet 16,6 ha. jord.

Stuehuset er opført i 1951 og moderniseret og tilbygget flere gange, kvægstald, ma-  
skinhus og gylletank er opført i 1951. Planteproduktionens salgsafgrøder er byg, hvede  
og sukkerroer. Der er 2 traktorer, enkorssåmaskine, roeoptager, tårnsilo og halmfyr.  
Maskinstation bruges lidt. Til ejendommen hører andelsstalden og fodermesterhus.

TREHØJEVEJ 6, "RØDSTENS-  
GAARD", UDBY, 4780 STEGE,  
tlf. 55-814394.

ERIK BENT PETERSEN, gårdejer,  
født d. 13.-5.-1939, søn af Inger  
Marie og Ejner Frederik Peter-  
sen, Udby, gift d. 23.-3.-1967  
med Lene Bodil Jakobsen, læge-  
sekretær, født d. 20.-12.-1942,  
datter af Dagmar og Harald Ja-  
kobsen, Lendemark. Parret har  
børnene: Jacob Sten, født d. 4.-2.-1969  
og Jens Christian, født d. 10.-10.- 1971.



E.B.P. har været på Lundby Landbrugsskole. Han er i bestyrelsen for Roedyrkerfor-  
eningen og tillidsrepræsentant i Møns Brandforsikring. Han er 6. generation på gården,  
som han overtog d. 1.-7.-1968 fra sine forældre. Gården er udflyttet fra Udby By i  
1803. Ejendomsskyld 1.600.000. Areal 22,9 ha.

Stuehuset er opført i 1803, ombygget og restaureret flere gange, kvægstald opført  
1912 og tilbygget 1914, møllehus, kornmagasin og værksted er opført i 1950, lade 1935  
og maskinhus 1984. Gårdens besætning er på 13 årssøer og ca. 200 solgte smågrise.  
Planteproduktionens salgsafgrøder er sukkerroer, maltbyg, hvede og hvidkløver. Der er  
3 traktorer, 2 mejetærskere, enkorssåmaskine, roeoptager, skårløfter, grønthøster og  
plansilo. Maskinstation bruges bruges lidt.

TREHØJEVEJ 10, "MOSEHÆLD-  
GAARD", UDBY, 4780 STEGE,  
tlf. 55-814717.

HANS OKHOLM, civilingeniør,  
født d. 14.-1.-1925, bor sammen  
med Kirsten Okholm kontorassi-  
stent, født d. 13.-10.-1928.

H.O. overtog gården d. 1.-4.-1984  
fra Benny Rasmussen.

Areal 0,8 ha. Stuehuset er opført  
i 1870 og totalt gennemrestaure-  
ret i perioden 1984-90.



TREHØJEVEJ 13, "HØJAGERGAARD", UDBY, 4780 STEGE, tlf. 55-814672.

HANS HØJAGER HANSEN, gårdejer, født d. 17.-12.-1922, søn af Hilda og Ottar Hansen, Udby. H.H.H. har børnene: Anne, født d. 4.-3.-1955, Kirsten, født d. 4.-8.-1958 og Lise, født d. 6.-6.-1962.

H.H.H. har været på Tune Landbrugsskole. Han er 4. generation på gården, som han overtog d. 1.-7.-1958, efter at have forpagtet den i 5 år, fra sine forældre. Gården er oprindelig en af de 20 gårde, der blev udskiftet i 1803.

Ejendomsskyld 1.800.000. Areal ca. 80 ha., heraf 54 ha. eng, vand og fælles græsgange. Derudover er der forpagtet 1 ha.

Stuehuset er opført ca. 1848, gården er firlænget med delvis bindingsværk med stråtag, svinestalden er opført ca. 1848 og moderniseret hen ad vejen, maskinhuset er fra 1977. Planteproduktionens salgsafgrøder er korn og roer. Der er 2 traktorer, 1 mejetærsker, roeptager og grønthøster.



UDBYGADE 2, "LANGETOFTEGAARD", UDBY, 4780 STEGE. HENRIK WEDELE PETERSEN, gårdejer, født d. 30.-5.-1961, søn af Ruth Winnie og Jørgen Wedele Petersen, Hørsholm.

H.W.P. er 4. generation på gården, som han overtog d. 1.-8.-1988 fra sin mor. Gården er flyttet ud fra selve byen, formentlig i 1841, og er en af de gamle, der blev frikøbt i ca. 1774.

Ejendomsskyld 1.900.000. Areal 28 ha.

Stuehuset er opført ca. 1841 og moderniseret 1955, kvægstald og svinestald er opført i 1841, lade 1920 og der er hønsehus. Planteproduktionens salgsafgrøder er hvede, raps, byg og ærter. Der er 2 traktorer, 2 mejetærsker og plansilo. Maskinstation bruges lidt. Der er maskinfællesskab med moderen, R.W.P., som er bosiddende på "Bjørnhøjgaard", Udbyvej 34, Stege.

UDBYGADE 55, "SKALLEMOSE", UDBY, 4780 STEGE, tlf. 55-814392.

FINN TOFT JENSEN, gårdejer, født d. 26.-3.-1935, søn af Jenny og Frede Jensen, Udby, gift d. 9.-10.-1960 med Birte Mikkelsen, født d. 5.-6.-1938, datter af Mary og Anker Mikkelsen, Keldby. Parret har børnene: Anders, født d. 14.-5.-1963 og Morten, født d. 10.-4.-1966.

F.T.J. har været på Lundby

Landbrugsskole. Han overtog gården, der blev frikøbt i 1774 og udskiftet i 1803, d. 1.-7.-1968 fra sine forældre. Slægten har altid været på gården, der aldrig er udflyttet fra byen. Ejendomsskyld 2.250.000. Areal 34,7 ha., heraf tilkøbt 16,5 ha., der er 1 ha. skov og eng.

Stuehuset er opført i 1930, tilbygget i 1949 og løbende moderniseret, svinestalde er opført 1973, korntørreri 1971 og maskinhus 1974. Planteproduktionens salgsafgrøder er byg, hvede og frø. Der er 2 traktorer, andel i mejetærsker, tårnsilo samt varmt og koldt lufts tørreri.



UDBYVEJ 34, "BJØRNHØJGAARD", UDBY, 4780 STEGE, tlf. 55-815292.

RUTH WINNIE PETERSEN, gårdejer, født d. 12.-12.-1936, datter af Aster og Carl Petersen, Næsby, gift d. 23.-2.-1957 med Jørgen Wedele Petersen, født d. 26.-1.-1926

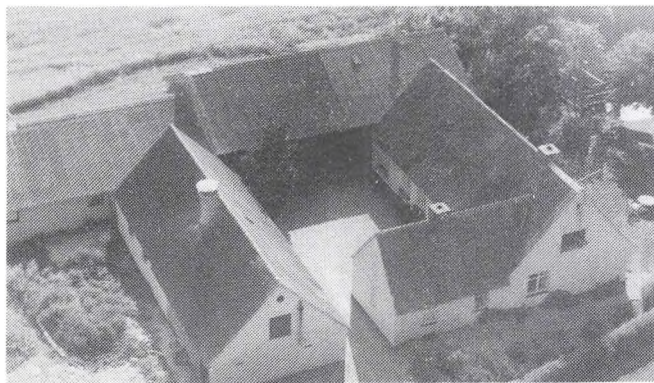

og død d. 23.-12.-1977, søn af Gudrun og Eilar Wedele Petersen. Parret har børnene: Jette, født d. 4.-1.-1958, Henrik, født d. 30.-5.-1961 og Lene, født d. 22.-3.-1968.

Ruth W. Petersen er social- og sundhedshjælper. Hun overtog gården d. 1.-2.-1966 fra Robert Lunow. Ejendomsskyld 1.400.000. Areal 22,8 ha., heraf tilkøbt 14,5 ha., der er 0,8 ha. eng i Ulvs-hale.

Derudover er der forpagtet 17,6 ha.

Stuehuset er opført ca. 1850 og moderniseret flere gange, kvægstalden er ombygget til svinestald i 1968, svinestalden fra 1970 er senere ombygget, laden fra 1900 er senere ombygget til korntørreri. Gårdens besætning er på ca. 500 slagtesvin. Plante-produktionens salgsafgrøder er maltbyg, hvede, sukkerroer og vinterbyg. Der er 3 traktorer, roeoptager, grønthøster, tårnsilo, varmt og koldt lufts tørreri samt 2 olie-fyr. På gården er ansat 1 medhjælper og der bruges en del maskinstation.

R.W.P. driver desuden Ullemarkevej 16, Ullemarke, 4780 Stege. Der er maskinfælleskab med sønnen Henrik Wedele Petersen, Udbygade 2, Stege.

ULLEMARKVEJ 9A, "GEDE-BJERGGÅRD", ULLEMARKE, 4780 STEGE, tlf. 55-813284. FOLMER LARSEN, gårdejer, født d. 3.-8.-1936, søn af Esther og Peter Larsen, gift d. 17.-5.-1958 med Ruth Nielsen, kontorassistent, født d. 14.-3.-1935, datter af Sara og Carl Nielsen, Bornholm. Parret har børnene: Jette, født d. 6.-6.-1959, Anders, født d. 23.-12.-1960, Bente, født d. 14.-4.-1963 og Karen, født d. 26.-11.-1970.

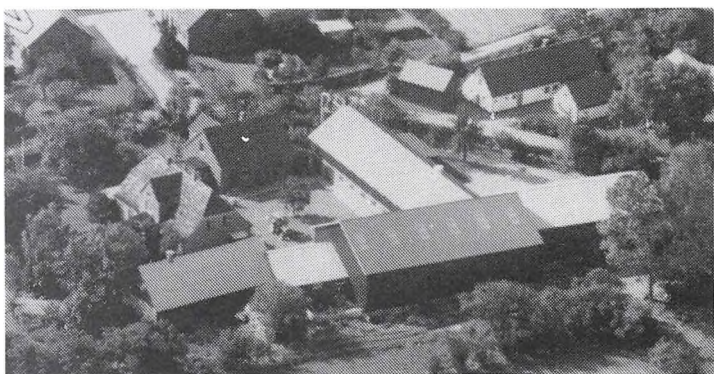

F.L. er branddirektør og har været på Korinth Landbrugsskole. Han er 4. generation på gården, som han overtog d. 1.-7.-1965 fra sin far.

Ejendomsskyld 1.990.000. Areal 23 ha., heraf 1 ha. skov og mose. Derudover er der forpagtet 5 ha.

Stuehuset er opført i 1930, lade 1910, foderhus 1930 og maskinhus 1987. Plante-produktionens salgsafgrøder er sukkerroer, græsfrø, maltbyg, hvede, jordbær og hindbær. Der er 3 traktorer, andel i mejetærsker, saltolæsser, plantemaskine, plansilo, varmt og koldt lufts tørreri samt halmfyr. I sæsonen er ansat 4 skoleelever til jordbærplukning.

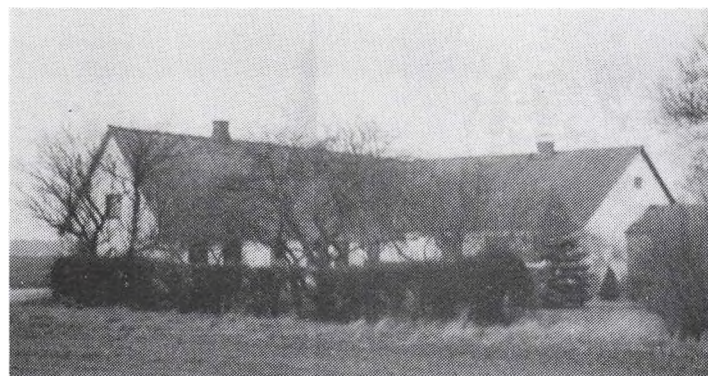

ULLEMARKVEJ 16, ULLEMARKE, 4780 STEGE.

RUTH WINNIE PETERSEN, omtales under Udbyvej 34.

R.W.P. overtog gården d. 1.-4.-1990, efter at have forpagtet den siden 1968, fra Valborg Jacobsen.

Ejendomsskyld 480.000. Areal 5,2 ha., heraf tilkøbt 0,5 ha.

Stuehuset er opført i 1872 og moderniseret i 1970, svinestald opført 1964, udhus 1935 og ma-

skinhus 1949. R.W.P. driver desuden "Bjørnhøjgaard", Ydbyvej 34, Udby, 4780 Stege.





ULLEMARKVEJ 23, ULLEMARKE, 4780 STEGE, tlf. 55-813281. TAGE HANSEN, gårdejer, født d. 25.-9.-1928, søn af Margrethe og Harald Hansen, Slangerup, gift d. 26.-9.-1959 med Esther Nielsen, medhjælpende hustru, født d. 25.-2.-1935, datter af Herdis og Valdemar Nielsen. Parret har børnene: Astrid Bodil, født d. 26.-6.-1960, Grethe Lis, født d. 9.-2.-1963 og Mona Berit, født d. 28.-4.-1968.

T.H. har været på Kærhave Landbrugsskole og er i ungdomsudvalget i 4H. Han er 2. generation på gården, som han overtog d. 1.-10.-1959 fra sin svigerfar. Ejendomsskyld 1.180.000. Areal 18 ha., heraf tilkøbt 8,5 ha. Stuehuset er opført 1876 og løbende restaureret, svinestald opført 1980, foderhus 1939, maskinhus 1968 og der er ajlebeholder. Planteproduktionens salgsafgrøder er sukkerroer, maltbyg og hvede. Der er 2 traktorer og halmfyr.

ULLEMARKVEJ 30, ULLEMARKE, 4780 STEGE, tlf. 55-813283. ASGER SCHOU HANSEN, gårdejer, født d. 7.-5.-1927, søn af Helga og Hemming Hansen, gift d. 4.-2.-1956 med Inge Houmann Pedersen, medhjælpende hustru, født d. 10.-11.-1933, datter af Marie og Peder Pedersen, Askeby. Parret har børnene: Alice, født d. 7.-8.-1956, Lillian, født d. 13.-10.-1957, Ebbe, født d. 24.-7.-1961, Jens, født d. 7.-10.-1963 og Hans Erik, født d. 13.-2.-1965.



A.S.H. har været på Korinth Landbrugsskole. Han er 13. generation på gården, der har været i slægtens eje i mindst 300 år, og han overtog den i 1956 fra sin far. Ejendomsskyld 4.000.000. Areal 80 ha., heraf tilkøbt 47 ha., der er 17 ha. afvandet mose som dyrkes.

Stuehuset er opført i 1893 og løbende restaureret, kvægstald og foderhus opført 1955, svinestald 1965, lade og maskinhus 1922, køresilo og gylletank 1990. Gården drives med en besætning på 36 årskøer, 40 ungdyr og 12 slagtekalve af racen SDM. Planteproduktionens salgsafgrøder er sukkerroer, frø, byg, vinterhvede og raps. Der er 3 traktorer, 1 mejetærsker og 1 rendegraver. Maskinstation bruges lidt og der er ansat 1 skoledreng.



ULLEMOSEVEJ 3, "ELLEVANG", ST. DAMME, 4792 ASKEBY. JØRGEN FINN HANSEN, gårdejer, født d. 25.-5.-1949, søn af Kirsten Margrethe og Hans Wilhelm Hansen, St. Damme. J.F.H. har børnene: Ina, født d. 1.-4.-1975, Nicolaj, født d. 3.-3.-1978 og Mila, født d. 3.-3.-1978.

J.F.H. er kammermester. Han overtog halvpart i gården d. 1.-3.-1977 og resten d. 1.-1.-1990 fra sin forældre, som stadig er

bosiddende på gården. Den blev udflyttet fra Damme By i 1805 og var tidligere en hovedgård, hvorfra 6 mindre gårde er udstykket. Bedsteforældrene købte den i 1908.

Ejendomsskyld 930.000. Areal 15,2 ha., heraf 1 skovspart i Fanefjord Skov. Stuehuset er opført 1805 og nyopført i 1931, en vinkel bygning med kombineret kvægstald, hestestald og svinestald er opført i 1915 og ombygget flere gange, lade opført 1925. Planteproduktionens salgsafgrøder er roer, maltbyg, raps og hvede. Der er 2 traktorer, roeoptager, enkorssåmaskine, tårnsilo samt varmt og koldt lufts tørreri. Maskinstation bruges lidt. Ejeren bor selv Lisebyvej 28, 4792 Askeby.

ULLEMOSEVEJ 5, "SOLVANG", ST. DAMME, 4792 ASKEBY, tlf. 55-817530.

JENS OTTO SKOV HEMMINGSEN, gårdejer, født d. 24.-3.-1964, søn af Karen og Gunnar Hemmingsen, St. Damme.

J.O.S.H. har været på Lyngby Landbrugsskole. Han er 2. generation på gården, som han overtog d. 15.-4.-1986 fra sine forældre. Gården blev udstykket i 1914 fra nabogården "Stemperosegaard".

Ejendomsskyld 1.850.000. Areal 30,6 ha., heraf tilkøbt 20 ha., der er frasolgt 0,5 ha. 1,2 ha. er mose. Derudover er der forpagtet 0,5 ha.

Stuehuset er opført i 1914, kvægstald 1914, kvægstald og garage 1961, halm- og foderlade 1990, maskinhus 1977 og der er kombineret inden- og udendørs køresilo. Gårdens besætning er på 33 årskøer, ca. 25 kvier og 12-15 tyre til opfødning samt 8-10 tyrekalve som sælges, alle af racerne SDM og RDM. Planteproduktionens salgsafgrøder er raps, roer, hvede og maltbyg. Der er 4 traktorer, 1 mejetærsker, andel i roesåmaskine, roeoptager, majshøster, plansilo og korntørreri. Maskinstation bruges en del.



ULVSHALEVEJ 45, "STRANDLY", STEGE MARK, 4780 STEGE, tlf. 55-814793.

AAGE RASMUSSEN, gårdejer, født d. 18.-10.-1913, søn af Andrea og Martin Rasmussen, Tøvelde, gift d. 10.-3.-1940 med Inga Olsen, født d. 13.-9.-1919, datter af Eli og Harald Olsen, Spelsby. Parret har børnene: Nina, født d. 29.-8.-1943 og Gert, født d. 15.-6.-1947.

Aa.R. overtog gården d. 1.-3.-1940 fra Kristine Nielsen.

Ejendomsskyld 970.000. Areal 6,6 ha., heraf tilkøbt 0,6 ha., ca. 1,1 ha. er eng. Jorden er bortforpagtet.

Stuehuset er opført ca. 1900 og moderniseret flere gange, gamle staldbygninger er ombygget til hønsehus i perioden 1946-68, maskinhuset er fra 1949. På gården er der 1.000 høns og 1.000 kyllinger. Der er 1 traktor, fodersilo og anpart i vindmølle. Aa.R. driver desuden Ulvshalevej 46, 4780 Stege.

ULVSHALEVEJ 46, STEGE MARK, 4780 STEGE.

AAGE RASMUSSEN, gårdejer, omtales under Ulvshalevej 45. Aa.R. overtog gården i 1962 fra Beckmann.

Ejendomsskyld 380.000. Areal 0,5 ha.

Stuehuset er opført 1939, senere ombygget og moderniseret, fritliggende stald er opført i 1938. Stuehuset udlejes med 2 lejligheder, udbygningen bruges til maskinhus.

Aa.R. driver desuden Ulvshalevej 45, 4780 Stege.

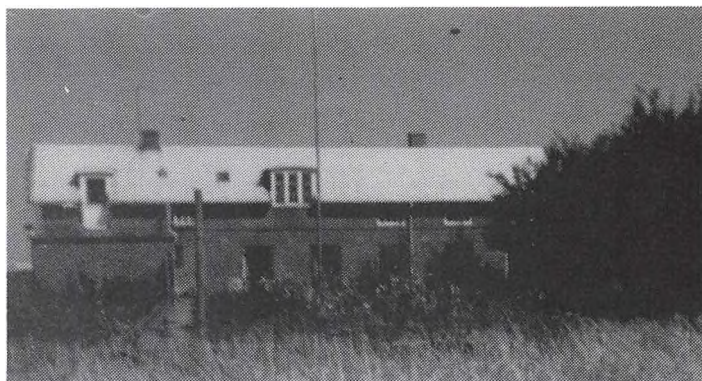

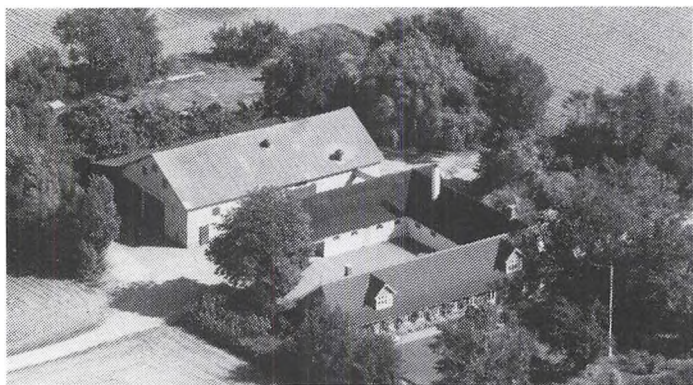

ULVSHALEVEJ 64, "TRANEHOLT",  
UDBY, 4780 STEGE, tlf. 55-  
814395.

BENT KNUDSEN, gårdejer, født  
d. 8.-3.-1923, søn af Thora Mar-  
grethe og Peter Emil Andersen  
Knudsen, Traneholt, gift d. 17.-  
7.-1948 med Rita Beate Peter-  
sen, medhjælpende hustru, født  
d. 23.-6.-1926, datter af Mathil-  
de og Niels Peter Johannes Aksel  
Petersen, Ishøj. Parret har bør-  
nene: Niels Ole, født d. 24.-2.-1950,

Hans Henrik, født d. 28.-6.-1953 og Annette Beate, født d. 19.-6.-1956.  
B.K. har været på Lundby Landbrugsskole. Han er 3. generation på gården, som han  
overtog i 1960, efter at have forpagtet den fra 1953, fra sin far. Gården er en  
udflyttergård fra Udby og blev udskiftet i 1803.

Areal 36 ha., heraf 7 ha. skov og eng samt 3 ha. legatjord fra Stege Kommune.  
Stuehuset er moderniseret flere gange, gården er 3-længet med en fritliggende svi-  
nestald og maskinhusene er fra 1942 og 1960, der blev tilbygget i 1975. Planteproduk-  
tionens salgsafgrøder er byg, hvede og roer. Der er 3 traktorer, 1 mejetærsker, andel  
i roeptager, plan- og tårnsilo, korntørreri og halmfyr. Maskinstation bruges lidt.

ULVSHALEVEJ 72, "SPOHRGÅR-  
DEN", UDBY, 4780 STEGE, tlf.  
55-818086.

GLENN GREGERS HANSEN,  
gårdejer, født d. 5.-10.-1954, søn  
af Ketti og Svend Gregers Han-  
sen, Kraeled, gift d. 29.-3.-1986  
med Jette Larsen, kontorassistent,  
født d. 6.-6.-1956, datter af  
Ruth og Folmer Larsen, Ullemarke.  
G.G.H. arbejder som smedesvend.  
Han overtog gården d. 1.-2.-1989

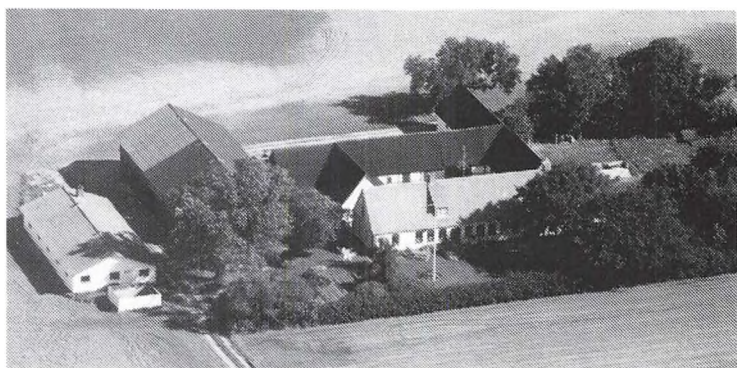

fra Asger Spohr. Gården blev udflyttet fra byen i ca. 1805-07.

Ejendomsskyld 1.500.000. Areal 25,5 ha., heraf 2,5 ha. eng. Der forhandles om tilkøb  
af 8,5 ha. skov, som tidligere har hørt til gården.

Stuehuset er opført 1861 og moderniseret flere gange, gården er 4-længet med frit-  
liggende svinestald, som er opført i 1968, bygningerne er opført i begyndelsen af  
1800-tallet, laden er fra 1901. Planteproduktionens salgsafgrøder er byg, hvede, roer,  
ærter, vinterraps og rajgræs. Der er 3 traktorer, andel i mejetærsker, plansilo, varmt  
og koldt lufts plantørreri samt anpart i vindmølle. Der er maskinfællesskab sammen  
med svigerfaderen, Folmer Larsen, "Gedebjerggaard", Ullemarkvej 9, Ullemarke, 4780  
Stege.

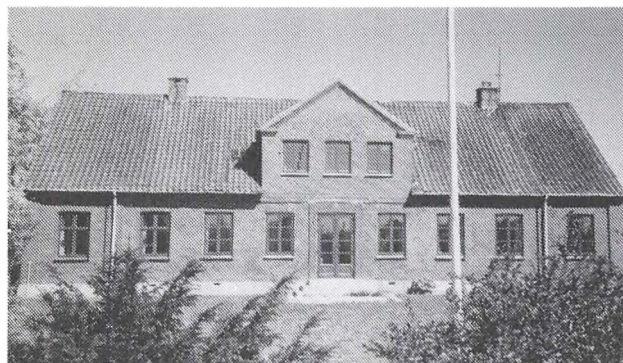

ULVSHALEVEJ 80, "SKOVHØJ-  
GÅRD", UDBY, 4780 STEGE.  
HANS JØRGEN RASMUSSEN og  
ALICE SKOV, gårdejere, omtales  
under Klintevej 15.

Parret overtog gården d. 1.-3.-  
1983 fra Benny Skov.

Ejendomsskyld 2.130.000. Areal  
45 ha., der er 12 ha. eng.

Bygningerne er frasolgte, undta-  
gen laden, som bruges til halmop-  
bevaring samt maskiner. Plante-  
produktionens salgsafgrøder er

byg, hvede, industriærter, halm og sukkerroer.  
Parret driver desuden "Skovsgård", Klintevej 15, 4780 Stege.

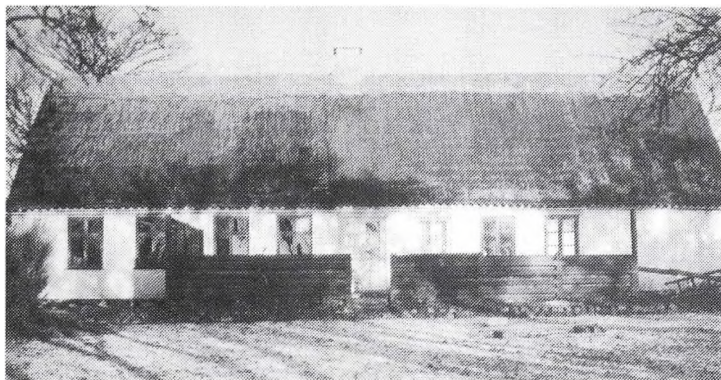

ULVSHALEVEJ 84, HEGNINGEN,  
4780 STEGE.

HANS HENRIK KNUDSEN, gård-  
ejer, omtales under Toftevej 6.  
H.H.K. overtog gården d. 1.-4.-  
1990 fra Christian Niels Kanstrup.  
Ejendomsskyld 890.000. Areal  
21,4 ha., der er 10,4 ha. eng.  
På gården er der stuehus, frit-  
liggende stald og lade.

H.H.K. driver desuden "Nordby-  
gård", Toftevej 6, Udby, 4780  
Stege.

ULVSHALEVEJ 401, "HYLLE-  
VANGGAARD", NYORD, 4780  
STEGE, tlf. 55-818592.

OVE HOUMANN-JEPPESEN,  
gårdejer, født d. 30.-6.-1956, søn  
af Bodil Houmann og Evald Jep-  
pesen.

O.H.J har været på landbrugs-  
skole og har det grønne bevis,  
han er i Nyord Menighedsråd.  
Han overtog ejendommen d. 1.-  
3.-1981 fra Valdemar Houmann,  
nuværende ejer er 3. generation.

"Hyllevanggaard" er den eneste gård på Nyord, som er udflyttet, det skete i 1904.  
Gården er 3-længet med fritliggende grisehus.

Ejendomsskyld 1.330.000. Areal 16,5 ha., deraf 2,3 ha. eng. Derforuden er der for-  
pagtet 37,8 ha.

Stuehuset er opført i 1904 og restaureret i 1980-83, oprindelig kvægstald er fra 1904,  
den nedbrændte i 1985 og blev derefter nyopført som svinestald, laden er opført i  
bindingsværk i 1904 og fungerer nu som maskinhus, gylletanken er fra 1986. Gården  
drives med en besætning på ca. 1.000 slagtesvin. Planteproduktionens salgsafgrøder er  
hvede, byg, raps, ærter og sukkerroer. Der er 5 traktorer og 1 mejetærsker. O.H.J.  
driver maskinstation.



VAGTBOVEJ 2, "GRANLY", BISSINGE, 4780 STEGE, tlf. 55-816111.

KNUD RASMUSSEN, gårdejer, født d. 23.-6.-1936, søn af Katrine og Aksel Rasmus-  
sen, gift d. 31.-7.-1965 med Birgit Jensen, hjemmesygeplejerske, født d. 17.-5.-1942,  
datter af Elva og Osvald Jensen, Stubbekøbing. Parret har børnene: Vivi, født d.  
8.-12.-1966, Henrik, født d. 5.-1.-1968, Carsten, født d. 1.-3.-1971 og Søren, født d.  
24.-10.-1973.

K.R. har været på Sydsjælland Landbrugsskole. Han overtog gården i 1984 fra Erik  
Vallentin Hansen.

Ejendomsskyld 1.900.000. Areal 30 ha.

Stuehuset er opført ca. 1790 og løbende restaureret, svinestald opført 1982, lade og  
maskinhus 1978. På gården er ansat 1 medhjælper.

K.R. driver desuden Frenderupgade 29, Frenderup, 4780 Stege.

VANDVÆRKBAKKEN 2, "KATRINEDAL", 4780 STEGE, tlf. 55-815213.

JENS RAVN, proprietær, født d. 28.-8.-1952, søn af Maja og Carl Viggo Ravn, gift d.  
2.-7.-1980 med Bente Nøhr, revisorassistent, født d. 1.-9.-1960, datter af Alis og  
Christian Nøhr, Østermark. Parret har børnene: John, født d. 5.-5.-1981 og Allan, født  
d. 4.-7.-1982.

J.R. har været på Høng Landbrugsskole og er næstformand for Landboforeningen. Han er 3. generation på gården, som han overtog d. 1.-1.-1976 fra sin mor.

Ejendomsskyld 3.720.000. Areal 86 ha., heraf tilkøbt 5,5 ha., der er 4,5 ha. skov og 2 ha. eng og mose. Derudover er der forpagtet 5 ha.

Stuehuset er opført 1779 og løbende restaureret, svinestalde opført 1915, lade og maskinhus 1989, gastæt silo 1980 og gylletank 1987. Gårdens besætning er på 1.250 slagtesvin. Planteproduktionens salgsafgrøder er sukkerroer, raps, hvede og maltbyg. Der er 3 traktorer, 1 mejetærsker, plansilo, varmt og koldt lufts tørreri samt halmfyr. Maskinstation bruges delvis.



VESTERGADE 2, "KRÆSINGGÅRD", 4793 BOGØ BY, tlf. 53-794361.

HARDY KRÆSING, gårdejer, født d. 9.-9.-1947, søn af Elna og Sigvald Kræsing, gift d. 8.-7.-1967 med Kirsten Nielsen, sygehjælper, født d. 12.-9.-1945, datter af Agnethe og Jens Peter Nielsen, Bogø By. Parret har børnene: Tim, født d. 11.-5.-1968 og Bo, født d. 2.-11.-1972.

H.K. er pedel. Han er 14. generation på gården, som han overtog d. 11.-12.-1978 fra sin mor.

Ejendomsskyld 1.100.000. Areal 15,5 ha.

Stuehuset er opført i 1921 og løbende restaureret, kvægstald og svinestald er opført 1921 samt maskinhus 1988. Gårdens besætning er på 2 årskøer, 3 ungdyr og 4 slagtekalve af blandet race, 4 slagtesvin og 12 får. Planteproduktionens salgsafgrøder er sukkerroer, byg og hvede. Der er 3 traktorer, 1 mejetærsker samt anpart i vindmølle. Maskinstation bruges delvis.

VESTERGADE 4, "PIHLGAARD", 4793 BOGØ BY, tlf. 53-794089.

PREBEN KEIS, gårdejer, født d. 19.-10.-1936, søn af Helga og Rudolf Keis, Nørre Alslev, gift d. 7.-1.-1961 med Inge Jørgensen, kontrollør, født d. 19.-6.-1938, datter af Rosa og Aage Jørgensen, Idestrup. Parret har datteren Merete, født d. 10.-7.-1964. P.K. har været på Bygholm Landbrugsskole. Han overtog gården i 1964 fra Richard Jørgensen.

Ejendomsskyld 1.900.000. Areal 30 ha., heraf tilkøbt 14,8 ha., der er 0,5 ha. mose. Derudover er der forpagtet 12 ha.

Stuehuset er opført i 1922 og løbende restaureret, svinestald, lade og maskinhus er opført 1977, desuden er der foderhus og udendørs ajlebeholder. Gårdens besætning er på 28 årssøer og 550 slagtesvin. Planteproduktionens salgsafgrøder er sukkerroer og maltbyg. Der er 2 traktorer, 1 mejetærsker, tårnsilo, koldt lufts tørreri og halmfyr. Maskinstation bruges delvis.

VESTERNÆSVEJ 7, "TANGGAARDEN", 4793 BOGØ BY, tlf. 53-794492.

BENT SKRIVER, gårdejer, født i 1936, bor sammen med Helle Worsøe, socialpædagog, født d. 3.-6.-1956, datter af Edith og Carl Oluf Worsøe. Parret har børnene: Tom, født d. 11.-6.-1963, Klaus, født d. 17.-4.-1966, Bine, født d. 21.-1.-1985 og Søren, født d. 23.-12.-1988.

B.S. overtog gården i 1982 fra Poul Mortensen.

Ejendomsskyld 1.000.000. Areal 18 ha.

Stuehuset er opført i 1920 og løbende restaureret, lade og maskinhus opført 1920,



derudover er der kvægstald, svinestald og gylletank. Gårdens besætning er på 12 årskøer, 4 ungdyr og 12 slagtekalve. Planteproduktionens salgsafgrøder er byg, hvede, rug og raps. Der er 3 traktorer, 1 mejetærsker, halmfyr og vindmølle.

VESTERSKOVVEJ 4, "GALLEGÅRDEN", 4793 BOGØ BY, tlf. 53-794073.

BIRGER ARNFRED HANSEN, gårdejer, født d. 9.-9.-1940, søn af Eli og Godtfred Hansen, gift d. 1.-3.-1964 med Jytte Marie Frandsen, medhjælpende hustru, født d. 1.-3.-1946, datter af Ruth og Arne Frandsen, Langebæk. Parret har børnene: Pernille, født d. 8.-9.-1967, Henriette, født d. 1.-5.-1970 og Marlene, født d. 27.-12.-1972. B.A.H. er 2. generation på gården, som han overtog i 1965 fra sin far. Ejendomsskyld 2.190.000. Areal 34,1 ha., heraf tilkøbt 19,3 ha. Derudover er der forpagtet 5,5 ha.

Stuehuset er opført 1870 og løbende restaureret, kvægstalde er opført 1970 og 1967, sidstnævnte er restaureret i 1984, lade opført 1870, maskinhus 1981, gylletank 1930 og der er udendørs køresilo. Gårdens besætning er på 36 årskøer, 40 ungdyr og 15 slagtekalve af blandet race samt 3 heste, 5 får og 2 føl. Planteproduktionens salgsafgrøder er sukkerroer, byg og hvede. Der er 5 traktorer, 1 mejetærsker og rendegraver. B.A.H. driver desuden "Pilevang", Skåningvej 3, 4793 Bogø By.



VESTERSKOVVEJ 27, "LUEMOSE-GÅRD", 4793 BOGØ BY, tlf. 53-794209.

HOLGER HANSEN, landmand, født d. 13.-1.-1943, søn af Mary og Valdemar Hansen, Fyn, gift d. 1.-5.-1965 med Annelise Stub, medhjælpende hustru, født d. 26.-6.-1941, datter af Selma og Oluf Stub. Parret har børnene: Torsten, født d. 14.-9.-1967 og Lars, født d. 27.-2.-1970.

H.H. har været på Lyngby Landbrugsskole. Han er med i vikarordningen samt i planteavlssudvalget for Familiebruget Syd. H.H. er 4. generation på gården, som han overtog d. 1.-11.-1973 fra sin svigerfar. Ejendomsskyld 1.730.000. Areal 40 ha., heraf tilkøbt 27 ha., der er 2 ha. mose. Derudover er der forpagtet 10 ha.

Stuehuset er opført ca. 1850 og løbende restaureret, svinestald opført 1951 og restaureret 1978, svinestald opført 1973/74, lade og foderhus 1943/44, maskinhus 1978 og der er ajlebeholder. Gårdens besætning er på 30 årssøer og 650 slagtesvin. Planteproduktionens salgsafgrøder er sukkerroer, ærter, maltbyg og hvede. Der er 3 traktorer, 1 mejetærsker, tårnsilo, varmt og koldt lufts tørreri samt halmfyr.

VESTERSKOVVEJ 41, 4793 BOGØ BY, tlf. 53-794227.

ELLEN CARSTENSEN, gårdejer, født i 1917, datter af Andrea og Niels Frederiksen, gift med Aage Carstensen, død i 1989, søn af Margrethe og Laurits Carstensen, Bogø By. Parret har børnene: Birgit, født d. 30.-3.-1941 og Kaj, født d. 7.-10.-1946. Parret overtog gården i 1935 fra Johannes Nielsen.

Areal 15 ha., heraf 1,7 ha. eng og mose.

Stuehuset er opført i 1700 og løbende restaureret, kvægstald og lade er opført i 1700 og der er ajlebeholder. Gårdens besætning er på 20 årskøer, 15 ungdyr og 1 slagtekalv af blandet race. Planteproduktionens salgsafgrøder er sukkerroer, byg og havre. Der er 2 traktorer, maskinstation bruges delvis.





VESTERSKOVVEJ 53, 4793 BOGØ BY, tlf. 53-794424.

LEIF WERGE, værktøjsmager og gårdejer, født d. 21.-9.-1952, søn af Lillian og Hugo Werge, Hvidovre, gift d. 2.-6.-1990 med Birgit Jensen, ekspeditrice, født d. 2.-12.-1960, datter af Inge og John Jensen, Roskilde.

L.W. overtog gården i 1985 fra Karl Thomsen.

Ejendomsskyld 660.000. Areal 16,5 ha., heraf tilkøbt 8 ha., der

er 1,1 ha. mose og eng.

Stuehuset er opført i 1898 og restaureret flere gange, senest i 1989, kvægstald opført 1898, maskinhus 1990 og der er gylletank. Gårdens besætning er på 6 årskøer og 1 tyr af racen Hereford. Planteproduktionens salgsafgrøder er sukkerroer, byg, hvede og havre. Der er 2 traktorer, maskinstation bruges lidt.

VESTERVANG 7, "KROGHOLM", SPROVE, 4780 STEGE, tlf. 55-816346.

JENS NIELSEN, gårdejer, født d. 29.-11.-1915, søn af Laura Kristine og Peter Jens Nielsen, Sprove, gift d. 20.-6.-1947 med Sigrid Dorthea Ammentorp Petersen, husmor, født d. 25.-1.-1921, datter af Ellen Kirstine og Victor Johannes Petersen, Ullemarke. Parret har børnene: Bent, født d. 14.-3.-1951 og Ingrid, født d. 8.-12.-1958.

J.N. har været på Lundby Landbrugsskole. Han er 2. generation på gården, som han overtog i 1969 fra sin far. Der menes at have ligget en borg i området, der er fundet flere våben, bl.a. kanonkugler og haner fra flintgeværer.

Ejendomsskyld 1.400.000. Areal 22 ha., som er bortforpagtet.

Stuehuset er opført i 1909 og moderniseret flere gange, kvægstald og svinestald er opført i bindingsværk og er nu ombygget. Der er plansilo og tørresilo.



VESTERVANG 9, "HYLLE KROG-GÅRD", SPROVE, 4780 STEGE, tlf. 55-816328.

JØRGEN PETERSEN, gårdejer, født d. 24.-7.-1934, søn af Marie og Alfred Petersen, Svinø, gift d. 5.-5.-1962 med Vivi Hansen, plejerske, født d. 10.-1.-1939, datter af Rose og Poul Hansen, Ore. Parret har børnene: Klaus, født d. 31.-1.-1963, Lars, født d. 11.-3.-1965 og Tina, født d. 8.-5.-1968.

J.P. har været på Kærhave Landbrugsskole. Han overtog gården d. 15.-3.-1965 fra Niels Christoffersen.

Ejendomsskyld 1.520.000. Areal 21,9 ha. og der er forpagtet 22 ha.

Stuehuset er restaureret i 1975/76, svinestalde opført 1975 og der er 2 andre svinestalde, lade opført 1972 og maskinhus 1978. Gårdens besætning er på 35 årssøer og 200 slagtesvin. Der er 2 traktorer, 1 mejetærsker, andel i roesåmaskine, roeoptager, portionsilo og varmt lufts tørreri.



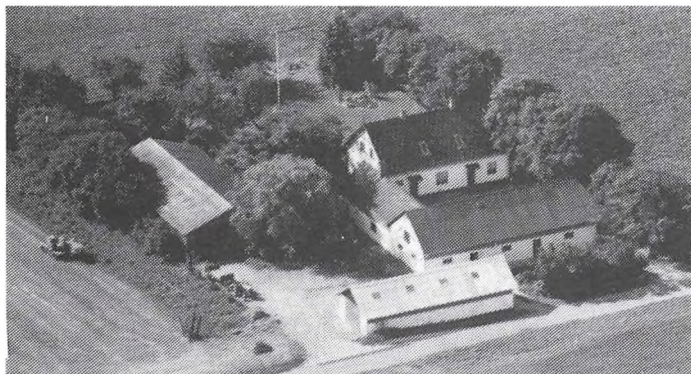

VINDEBJERGVEJ 2, "VINDEBJERG GÅRD", RÅBYLILLE, 4780 STEGE, tlf. 55-813577.

HANS PREBEN HANSEN, landmand, født d. 7.-2.-1943, søn af Marie og Harald Hansen, gift d. 30.-8.-1974 med Lone Aagaard Petersen, fabriksarbejder, født d. 16.-8.-1950, datter af Gerda og Willy Aagaard Petersen. Parret har børnene: Tina og Gitte.

H.P.H. overtog gården d. 1.-1.-1972 fra sine forældre.

Ejendomsskyld 900.000. Areal 10,5 ha. og der er forpagtet 45 ha.

Stuehuset er opført i 1917 og restaureret i perioden 1972-76, svinestald opført 1904, lade 1988 og maskinhus 1980. Gården drives med en besætning på 5 årssøer. Planteproduktionens salgsafgrøder er korn, roer og frø. Der er 3 traktorer, 1 mejetærsker og halmfyr.

VINDEBJERVEJ 10, RÅBYLILLE, 4780 STEGE, tlf. 55-813270.

HANS HELGE HANSEN, gårdejer, født d. 16.-1.-1939, søn af Karen og Alfred Hansen. H.H.H. er specialarbejder og har været på Bygholm Landbrugsskole. Han er 5. generation på gården, som han overtog i 1974 fra sin mor.

Ejendomsskyld 1.800.000. Areal 26,2 ha., som er bortforpagtet.

Stuehuset er opført 1935, svinestald 1972, maskinhus 1968 og der er ajlebeholder. Der er 1 traktor, plansilo, varmt og koldt lufts tørreri, halmfyr og anpart i vindmølle.

VINDEBÆKVEJ 8, "HJULBJERG GÅRD", HÅRBØLLE, 4792 ASKEBY, tlf. 55-817675.

SVEND AAGE LYDEHØJ HANSEN, gårdejer, født d. 3.-10.-1948, søn af Ella og Poul Hansen, Askeby.

S.Aa.L.H. er uddannet agronom og er i bestyrelsen for Landboforeningen. Han overtog gården d. 3.-1.-1978 fra Bente Nyborg. Ejendomsskyld 1.760.000. Areal 26 ha., heraf tilkøbt 4,2 ha. Derudover er der forpagtet 43 ha.

Stuehuset er opført i 1914 og løbende restaureret, svinestald opført 1919, lader 1953 og 1983, maskinhus 1983 og der er ajlebeholder. Planteproduktionens salgsafgrøder er sukkerroer, vinterraps, vinterhvede og vårbyg. Der er 3 traktorer, andel i mejetærsker, svinglæsser, roesåmaskine, plansilo samt varmt og koldt lufts tørreri. På gården er ansat 1 medhjælper ca. 30 dage om året.



VINDEBÆKVEJ 11, "HIMMERIG GÅRD", HÅRBØLLE, 4792 ASKEBY, tlf. 55-817070.

BJARNE RASMUSSEN, gårdejer, født d. 16.-11.-1961, søn af Tove og Svend Rasmussen, Hovmarken, bor sammen med Dorte Rasmussen, dagplejemor, født d. 12.-8.-1962, datter af Gerda og Egon Jensen, Stege.

B.R. har været på Næsgård Agerbrugsskole. Han overtog går-





den i 1984 fra Niels Nielsen. Areal 22 ha.

Stuehuset er opført i 1950 og løbende restaureret, kvægstald opført 1950 og der er en lade. Gårdens besætning er på 2 tyre og 1 kvie af racen Jersey samt høns, ænder og kaniner. Planteproduktionens salgsafgrøder er sukkerroer, raps, hvede, byg og ærter. Der er 1 traktor, maskinstation bruges.

B.R. har maskinpark fælles med faderen, Svend Rasmussen, Fanefjordskovvej 3, Hovmarken, 4792 Askeby.

VINDEBÆKVEJ 14, "ÅLHOLMGÅRD", VINDEBÆK, 4792 ASKEBY, tlf. 55-817296. FINN CHRISTIANSEN, gårdejer, født d. 20.-11.-1938, søn af Inge Marie og Harald Christiansen, gift d. 18.-5.-1985 med Inge Nielsen, rengøringsassistent, født d. 14.-10.-1940, datter af Edith og Frede Nielsen, Stege.

F.C. har været på Sydsjælland Landbrugsskole. Han er 5. generation på gården, som han overtog i 1978 fra sin far.

Ejendomsskyld 1.600.000. Areal 24 ha., heraf 1 ha. skov. Derudover er der forpagtet 25 ha.

Stuehuset er opført ca. 1790 og løbende restaureret, svinestald opført ca. 1950, lade 1948 og der er foderhus. Planteproduktionens salgsafgrøder er sukkerroer, raps, græsfrø, majsroer, byg og hvede. Der er 3 traktorer, 2 mejetærskere og tårnsilo.

VOLLERUPGADE 28, "LAVBJERGGÅRD", VOLLERUP, 4792 ASKEBY, tlf. 55-817249. KAJ OG SIGFRED NIELSEN, gårdejere.

K.N. er født d. 9.-2.-1943 og S.N. d. 21.-6.-1938, sønner af Helga og Ejler Nielsen. K.N. har været på Sydsjælland Landbrugsskole og S.N. på Kærhave Landbrugsskole. Brødrene, der er 4. generation på gården, overtog den i 1972 fra deres far.

Ejendomsskyld 2.900.000. Areal 62 ha., heraf tilkøbt 47 ha., der er 1 ha. skovspart i Fanefjord Skov. Derudover er der forpagtet 12 ha.

Stuehuset er opført 1868 og løbende restaureret, kvægstalde opført 1903 og 1989, maskinhus 1975, gylletank 1989 og udendørs køresilo 1970. Gårdens besætning er på 45 årskøer og 45 ungdyr af racerne SDM og Jersey. Planteproduktionens salgsafgrøder er sukkerroer, byg og hvede. der er 4 traktorer og 1 mejetærsker. Maskinstation bruges lidt.



VOLLERUPVEJ 36, "SPEJSMOSE-GÅRD", VOLLERUP, 4792 ASKEBY, tlf. 55-817394.

SØREN LUXHØJ, gårdejer, født i 1951, søn af Ragnhild og Jens Luxhøj, bor sammen med Yvonne Lundberg, pædagogassistent, født i 1955, datter af Elli og Harry Lundberg, Askeby. Parret har børnene: Anna Lea, født i 1987 og Laura, født i 1989.

S.L. arbejder som bankassistent og har været på Lyngby Land-

brugsskole. Han er 2. generation på gården, som han overtog i 1983 fra sin mor.

Areal 55 ha., heraf tilkøbt 30 ha., der er 3,5 ha., som er bortforpagtet.

Stuehuset er opført 1836 og løbende restaureret, kvægstald og svinestald er opført 1836 samt maskinhus 1985. Planteproduktionens salgsafgrøder er sukkerroer, maltbyg, hvede og vinterraps. Der er 2 traktorer, maskinstation bruges delvis.

YMPEHAVEVEJ 4, "GUDEVÆNGET", VINDEBÆK, 4792 ASKEBY, tlf. 55-817450.

BENDT ELKJÆR, seminarielæktor, født d. 1.-2.-1934, søn af Louise og Christian Elkjær, gift i 1957 med Bente Frisstrup, lærer, født d. 20.-10.-1931, datter af Inger og Holger Pedersen. Parret har børnene: Johan, født i 1960 og Jacob, født i 1966. B.E. overtog gården i 1978 fra Svend Jacobsen.

Ejendomsskyld 750.000. Areal 5 ha., heraf 1/8 part i Fanefjord Skov. 3,9 ha. er bortforpagtet.



"Gudevænget"s stuehus er opført i 1910 og løbende restaureret, derudover er der kvægstald, svinestald, staklade og foderhus. Gårdens besætning er på 2 får, 1 vædder og 4 lam. Der er 1 traktor, halmfyr og anpart i vindmølle.

ÆBELNÆSGADE 2, ÆBELNÆS, 4780 STEGE, tlf. 55-816194.

HANS PETER MADSEN, gårdejer, født d. 6.-7.-1928, søn af Emmy og Georg Madsen, Æbelnæs, gift d. 24.-9.-1954 med Ester Olsen, født d. 23.-12.-1929, datter af Karen og Hans Christian Olsen, Røddinge. Parret har børnene: Henning, født d. 20.-8.-1955 og Ingrid, født d. 14.-10.-1958. H.P.M. har været på Lundby Landbrugsskole. Han er 3. generation på gården, som han overtog d. 1.-4.-1954 fra sine forældre. Gården er formentlig frikøbt fra Marienborg i 1900-tallet og den har været i familiens eje siden 1877. Ejendomsskyld 2.350.000. Areal 39,6 ha., heraf tilkøbt 19 ha., der er 2,2 ha. eng og mose samt vildtbeplantning.



Stuehuset er opført i 1868 og moderniseret flere gange, udbygningerne er nyopført efter brand i 1916 og ombygget til svinestalde, svinestalde er opført 1965 og 1972, maskinhus 1981. Gårdens besætning er på 25 årssøer og ca. 500 slagtesvin. Planteproduktionens salgsafgrøder er maltbyg, roer og raps. Der er 2 traktorer, 1 mejetærsker, roeoptager, varmt og koldt lufts tørreri samt halmfyr. Maskinstation bruges lidt.

Stuehuset er opført i 1868 og moderniseret flere gange, udbygningerne er nyopført efter brand i 1916 og ombygget til svinestalde, svinestalde er opført 1965 og 1972, maskinhus 1981. Gårdens besætning er på 25 årssøer og ca. 500 slagtesvin. Planteproduktionens salgsafgrøder er maltbyg, roer og raps. Der er 2 traktorer, 1 mejetærsker, roeoptager, varmt og koldt lufts tørreri samt halmfyr. Maskinstation bruges lidt.

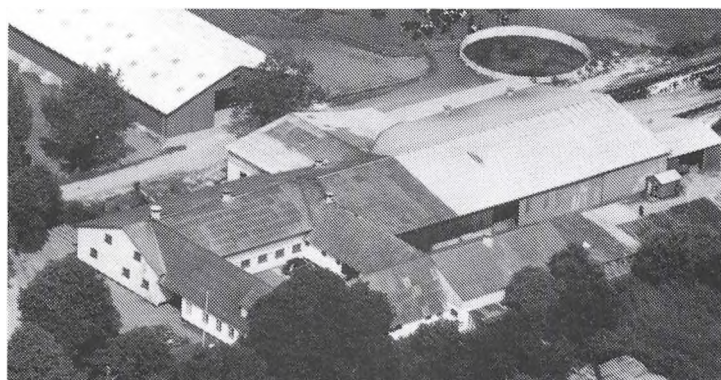

ÆBELNÆSGADE 4, ÆBELNÆS, 4780 STEGE, tlf. 55-816195.

IVAR CHR. CHRISTENSEN, gårdejer, født d. 11.-3.-1950, søn af Elsebeth og Jens Kr. Christensen, Æbelnæs, gift d. 23.-2.-1985 med Karen M. Haue, født d. 17.-4.-1941, datter af Kirsten og Poul Haue, Rynkeby. Parret har børnene: tvillingerne Anders og Birthe, født . 15.-7.-1977.

I.C.C. har været på Næsgård Landbrugsskole. Han er 3. generation på gården, som han overtog d. 1.-7.-1981 fra sin far. Den var tidligere fæstegård under Marienborg og blev formentlig frikøbt omkring 1800-1825. Ejendomsskyld 1.900.000 og 1.800.000 for det tilkøbte areal. Areal 15,6 ha., der er tilkøbt 22,5 ha. Derudover er der forpagtet 20 ha.

Stuehuset er opført formentlig fra fæstegårdstiden, kostalden er opført i perioden 1955-70, lager og foderopbevaringshus 1968, maskinhus 1979 og der er gylletank samt 2 plansiloer. Gårdens besætning er på 60 årskøer, 70 ungdyr og 45 slagtekalve af racen SDM. Planteproduktionens salgsafgrøder er sukkerroer, maltbyg og græsfrø. Der er 2 traktorer, minilæsser, roesåmaskine og anpart i vindmølle. På gården er ansat 1 mand.

Stuehuset er opført formentlig fra fæstegårdstiden, kostalden er opført i perioden 1955-70, lager og foderopbevaringshus 1968, maskinhus 1979 og der er gylletank samt 2 plansiloer. Gårdens besætning er på 60 årskøer, 70 ungdyr og 45 slagtekalve af racen SDM. Planteproduktionens salgsafgrøder er sukkerroer, maltbyg og græsfrø. Der er 2 traktorer, minilæsser, roesåmaskine og anpart i vindmølle. På gården er ansat 1 mand.

Stuehuset er opført formentlig fra fæstegårdstiden, kostalden er opført i perioden 1955-70, lager og foderopbevaringshus 1968, maskinhus 1979 og der er gylletank samt 2 plansiloer. Gårdens besætning er på 60 årskøer, 70 ungdyr og 45 slagtekalve af racen SDM. Planteproduktionens salgsafgrøder er sukkerroer, maltbyg og græsfrø. Der er 2 traktorer, minilæsser, roesåmaskine og anpart i vindmølle. På gården er ansat 1 mand.

I.C.C. har overtaget Æbelnæsvej 32, som er under sammenlægning med Æbelnæsgade 4, hvorefter det samlede areal vil være 37,5 ha. Ejendomsskyld for den overtagede gård er 1.800.000.

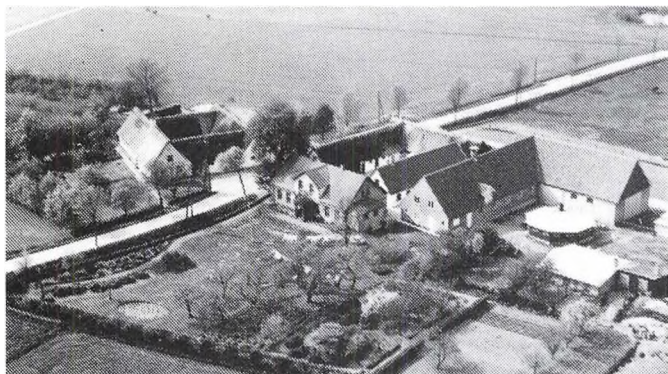

ÆBELNÆSVEJ 6, ÆBELNÆS, 4780 STEGE, tlf. 55-816192. AAGE NØHR POULSEN, gårdejer, født d. 29.-1.-1927, søn af Andrea og Svend Nøhr Poulsen, Æbelnæs.

Aa.N.P. har været på Næsgård Agerbrugsskole. Han er 6. generation på gården, som han overtog halvdelen af i 1972 og resten i 1981 fra sine forældre. Gården var fæstegård under "Marienborg" og er formentlig frikøbt kort

før år 1900. D. 21.-10.-1941 fandt en ansat på gården det på daværende tidspunkt største danske møntfund på ialt 4.711 hele mønter samt 280 overskårne. Mønstrene var af fransk, engelsk, skotsk og irsk afstamning og stammede fra det 1300- og 1400-århundrede.

Ejendomsskyld 2.300.000. Areal 37,3 ha., heraf tilkøbt 13 ha., der er 2 ha. eng. Stuehuset er opført i 1899 og ombygget og moderniseret flere gange, kostald opført 1972, svinestalde 1932, 1949 og 1972, lade 1956. Gården drives med en besætning på 20 årssøer, ca. 35 solgte smågrise og ca. 250 slagtesvin samt 6 årsammekøer og 6 slagtekalve af blandet race. Planteproduktionens salgsafgrøder er maltbyg, sukkerroer og hvede. Der er 3 traktorer, 1 mejetærsker, roeoptager og udmugningsanlæg. Maskinstation bruges lidt. På gården er ansat 1 skoleelev.

ÆBELNÆSVEJ 18, "KRAVSGÅRD", ÆBELNÆS, 4780 STEGE, tlf. 55-816100.

HANS OG ANNI JØRGENSEN, gårdejere.

H.J. er født d. 7.-1.-1941, søn af Hertha og Emanuel Jørgensen, Damsholte, gift d. 6.-6.-1970 med Anni Jørgensen, husassistent, født d. 10.-5.-1948, datter af Bodil og Erik Astrup Jørgensen. Tøvelde. Parret har børnene:

Gitte, født d. 7.-9.-1971 og Pia, født d. 9.-8.-1975.

Parret overtog gården d. 11.-6.-1979 fra Villy Andersen.

Ejendomsskyld 1.150.000. Der er forpagtet 27,5 ha.

Stuehuset er moderniseret senest i 1984, gården er 4-længet og svinestaldene er moderniseret i 1986, gastæt silo opført 1989 og der er gylletank. Gårdens besætning er på 40 årssøer og ca. 1.000 solgte smågrise. Planteproduktionens salgsafgrøder er hvede, byg, græsfrø, roer og raps. Der er 2 traktorer, 1 mejetærsker, roeoptager, rotorharve, anpart i vindmølle samt udmugningsanlæg.

ÆBELNÆSVEJ 22, ÆBELNÆS, 4780 STEGE, tlf. 55-816385.

ARTHUR BRUUN HANSEN, gårdejer, født d. 5.-3.-1918, søn af Nielsigne og Harald Bruun Hansen, Askeby, gift d. 22.-5.-1942 med Anny Marie Andersen, født d. 11.-11.-1920, datter af Elise og Johannes Andersen, Hårbølle. Parret har børnene: Jørgen, født d. 30.-3.-1947 og Lise, født d. 23.-12.-1943 og død d. 6.-3.-1981.

A.B.H. overtog gården d. 10.-3.-1953 fra Niels Peter Hansen.

Ejendomsskyld 1.500.000. Areal 21,3 ha., som er bortforpagtet.



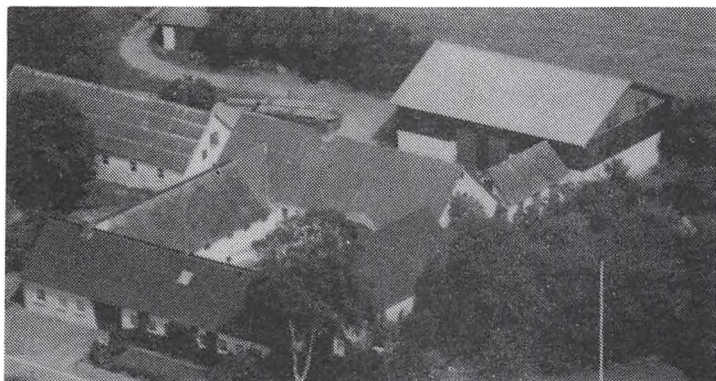

Æbelnæsvej 22's stuehus er opført i 1865 og moderniseret flere gange, gården er 4-længet og udbygningerne er opført ca. 1912, desuden er der fritliggende vognremise, fritliggende hønsehus samt lade opført 1920 og maskinhus i 1940'erne. Der er 1 traktor, plansilo og anpart i vindmølle. Gården blev frikøbt fra Marienborg i 1853

ÆBELNÆSVEJ 31, "DAMSGÅRD", ÆBELNÆS, 4780 STEGE, tlf. 55-816500.

FINN ANDERSEN, gårdejer, født d. 21.-6.-1963, søn af Edith og Jørgen Andersen, Svensmarke, gift d. 9.-7.-1988 med Sanne B.G. Eriksen, hjemmegående husmor, født d. 13.-12.-1963, datter af Grete og Poul Eriksen, Klintholm Havn. Parret har børnene: Rikke, født d. 6.-8.-1986 og Lisa, født d. 11.-10.-1988.

F.A. er specialarbejder og har været på Lundby Landbrugsskole. Han er 3. generation på gården, som han overtog d. 31.-12.-1983 fra sin morfar, Alfred Nielsen. Gården var tidligere fattiggård, men blev efter brand i 1866 flyttet lidt længere tilbage fra vejen og nyopført.

Areal 49 ha., heraf tilkøbt 28 ha., der er 2 ha. mose og 0,5 ha. skov. Derudover er der forpagtet 17 ha.

Stuehuset er restaureret i perioden 1986-90, gården er 3-længet og udbygningerne er ombygget til kornlager i 1987 og 1990. Planteproduktionens salgsafgrøder er roer, byg, hvede og konserves ærter. Der er 2 traktorer, 1 mejetærsker, roeptager, plansilo samt varmt og koldt lufts tørreri. Maskinstation bruges lidt.

ØSTERMARKGADE 1, "ØSTAGER", ØSTERMARK, 4780 STEGE, tlf. 55-813264.

JOHAN JENSEN, gårdejer, født d. 30.-6.-1932, søn af Fanny og Harald Jensen, gift d. 30.-6.-1973 med Lisbet Dam, kennelejer og interviewer, født d. 15.-7.-1938, datter af Agnes og Carl Dam. Parret har børnene: Frede, Heidi og Carsten.

J.J. er specialarbejder og har været på Lyngby Landbrugsskole.

Han overtog gården, der har været i slægtens eje i ca. 400 år, d. 1.-7.-1967 fra sine forældre.

Ejendomsskyld 1.330.000. Areal 19 ha., der er 2,2 ha. eng. 2,2 ha. er bortforpagtet. Stuehuset er opført i 1906, kvægstalden i 1800-tallet, svinestald ca. 1920, lade 1934 og maskinhus 1975. Planteproduktionens salgsafgrøder er maltbyg, hvede og sukkerroer. Der er 1 traktor. Maskinstation bruges en del.

ØSTERMARKSVEJ 27, "MAGLEGÅRD", ØSTERMARK, 4780 STEGE, tlf. 55-813179.

KRISTIAN NØHR, gårdejer, født d. 10.-6.-1934, søn af Gudrun og Lars Peter Nøhr, gift d. 27.-11.-1955 med Alis Hansen, medhjælpende hustru, født d. 3.-5.-1936, datter af Kirsten og Niels Hansen, Stege. Parret har børnene: Jørgen, født i 1956, Poul Henning, født i 1957, Finn, født i 1959, Bente, født i 1960, Hanne, født i 1962 og Lars, født i 1966.

K.N. er 3. generation på gården, som han overtog i 1970 fra sin far.

Ejendomsskyld 2.180.000. Areal 33,4 ha., heraf tilkøbt ca. 10 ha., der er 0,5 ha. mose og granplantage.



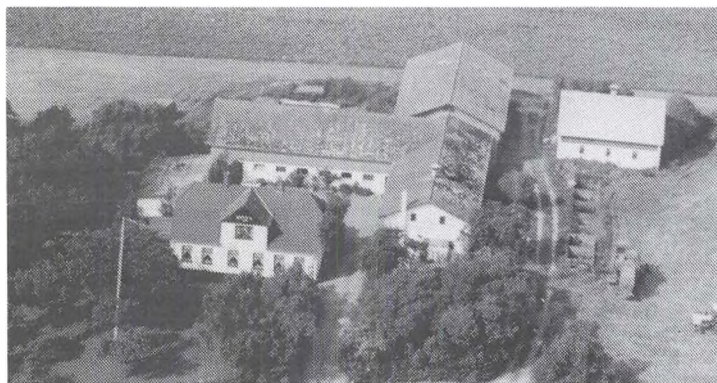

"Maglegård"s stuehus er opført i 1913 og løbende restaureret, svi-nestalde er opført 1913 og 1953, lade og maskinhus 1953 og der ajlebeholder. Gårdens besætning er på 550 slagtesvin. Planteproduktionens salgsafgrøder er sukkerroer, maltbyg og raps. Der er 2 traktorer, andel i mejetærsker, tårnsilo, varmt og koldt lufts tørreri samt anpart i vindmølle. Maskinstation bruges lidt.

ÅLBORGVEJ 20, 4793 BOGØ BY, tlf. 53-794229.

JENS PETER NIELSEN, maskin-stationsejer, født d. 18.-2.-1950, søn af Doris og Niels Jørgen Nielsen, Bogø By, gift d. 14.-7.-1979 med Merete Svan Madsen, hjemmegående husmor, født d. 16.-6.-1959, datter af Alice og Jørgen Svan Madsen, Bogø. Parret har børnene: Michael, født d. 25.-4.-1979 og Thomas, født d. 22.-7.-1984.



J.P.N. overtog gården i 1970 fra Knud Isaksen.

Ejendomsskyld 500.000. Areal 3,8 ha., som er bortforpagtet.

Stuehuset er opført i 1890 og løbende restaureret.

J.P.N. driver I/S Bogø Maskinstation.



ÅLBORGVEJ 21, "KETTINGGÅRDEN", 4793 BOGØ BY, tlf. 53-794119.

JENS ERIK PETERSEN, gårdejer, født d. 5.-3.-1945, søn af Olga og Gustav Petersen, gift d. 31.-3.-1979 med Hanne Lemviths Larsen, sundhedsplejerske, født d. 23.-6.-1949, datter af Anna og Henrik Lemviths Larsen, Roskilde. Parret har børnene: Bo, født d. 18.-5.-1974, Dan, født d. 17.-9.-1980 og Claus, født d. 17.-8.-1983.

J.E.P. har været på Høng Landbrugsskole, han er i bestyrelsen for DLK og i repræsentantskabet for mejeriet. Han er 2. generation på gården, som blev overtaget d. 1.-1.-1975 fra faderen.

Ejendomsskyld 1.990.000. Areal 26 ha., heraf tilkøbt 20 ha., der er frasolgt 4 ha. Stuehuset er opført i 1859 og restaureret senest i 1976, kvægstald og foderhus er opført i 1972, lade og maskinhus 1977, gylletanke 1972 og 1987, køresiloer 1975 og 1985. Gårdens besætning er på 40 årskøer og 45 ungdyr af racen SDM samt 2 heste og 3 får. Planteproduktionens salgsafgrøder er sukkerroer og maltbyg. Der er 4 traktorer og 1 mejetærsker. Maskinstation bruges delvis.

ÅLBORGVEJ 25, "KAIJSERGÅRDEN", 4793 BOGØ BY, tlf. 53-794117.

KJELD NIELSEN, landmand, født d. 1.-6.-1946, søn af Doris Nielsen, Bogø By, bor sammen med Larlee Wilen, tandtekniker, født d. 2.-5.-1947, datter af Ellen Margrethe og Hejnrík Johan Dreesen, Hvidovre. Parret har børnene: Heidi, født d. 2.-5.-1984,

Unni Britt, født d. 10.-9.-1975 og Mia, født d. 18.-10.-1972.

K.N. driver hestestutteri og maskinstation. Han overtog gården i 1981 fra Toft Olsen. Ejendomsskyld 2.500.000. Areal 35,5 ha., heraf 2,2 ha. eng. Derudover er der forpagtet 33 ha.

Stuehuset er løbende restaureret, maskinhus opført 1982 og desuden er der en hestestald. Gårdens besætning er på 17 rideheste. Planteproduktionens salgsafgrøder er sukkerroer, hvede, byg og raps. Der er 4 traktorer, 2 mejetærskere, 1 markvandingsanlæg, rendegraver, roesåmaskine, 2 sprøjter, roeoptager, græsslåmaskine, halmpræsser, 2 ballevoerne, plansilo og koldt lufts tørreri. På gården er ansat 1 medhjælper.

K.N. driver også I/S Ålborgvej 20 og Fruekildevej 15, Bogø By.

ÅLBORGVEJ 34, "ÅLBORGGÅRDEN", 4793 BOGØ BY, tlf. 53-794240.

PER KLOG, landmand, omtales under Grønsundvej 613.

P.K. overtog gården d. 12.-8.-1983 fra Martin Keis.

Ejendomsskyld 1.370.000. Areal 24,2 ha., der er 2 ha. eng og mose.

Stuehuset er opført ca. 1780 og løbende restaureret, svinestalden er restaureret i 1940 og laden er fra 1940. Planteproduktionens salgsafgrøder er sukkerroer, frø og maltbyg. P.K. driver desuden Grønsundvej 613, Bogø By. Maskinparken fra denne gård benyttes på ovennævnte gård.

ÅLEBÆK STRANDVEJ 16, ÅLEBÆK, 4791 BORRE, tlf. 55-812862.

PER JENSEN, gårdejer, født d. 5.-11.-1957, søn af Ellen Margrethe og Verner Jensen, Borre, bor sammen med Jannie Larsen, bankassistent, født d. 8.-2.-1960, datter af Ulla og Peder Larsen, Klintholm Havn. Parret har sønnen Christian, født d. 5.-12.-1987. P.J. har været på Sydsjælland og Høng landbrugsskoler. Han er 3. generation på gården, som han overtog i 1982 fra sin far.

Ejendomsskyld 1.900.000. Areal 39,5 ha., heraf tilkøbt 33 ha., der er 1 ha. eng. Derudover er der forpagtet 30 ha.

Stuehuset er opført 1953 og løbende restaureret, svinestalde opført 1949 og 1965, lade og maskinhus 1980 og der er ajlebeholder. Gårdens besætning er på 1.000 slagtesvin. Planteproduktionens salgsafgrøder er sukkerroer, maltbyg, brødhvede og raps. Der er 3 traktorer, 1 mejetærsker, plansilo samt varmt og koldt lufts tørreri.

ÅLEBÆK STRANDVEJ 21, "BØGELY", ÅLEBÆK, 4791 BORRE, tlf. 55-812394.

ANDERS AAGE LARSEN, gårdejer, født d. 11.-6.-1920, søn af Karen Kerstin og Lars Peder Larsen, Marieby, gift d. 22.-9.-1942 med Agnes Hemmingsen, husmor, født d. 22.-4.-1925, datter af Katrine og Laurits Hemmingsen, Ålebæk. Parret har børnene: Karen, født d. 3.-1.-1943, Tove, født d. 17.-9.-1945, Henning, født d. 30.-4.-1947, Jørgen, født d. 25.-8.-1950 og Anna, født d. 21.-12.-1957.

A.Aa.L. er 2. generation på gården, som han overtog i 1942 fra sin svigerfar. Ejendomsskyld 1.450.000. Areal 28 ha., heraf tilkøbt 6 ha., der er 3 ha. med juletræer og 0,5 ha. med vildt beplantning.

Stuehuset er opført i 1949 og løbende restaureret, kvægstald, svinestald, lade, maskinhus og foderhus er opført i 1949. Gårdens besætning er på 10 ungdyr af blandet race samt 5 slagtesvin. Planteproduktionens salgsafgrøder er juletrækultur og pyntegrønt. Der er 2 traktorer, 1 mejetærsker og plansilo.

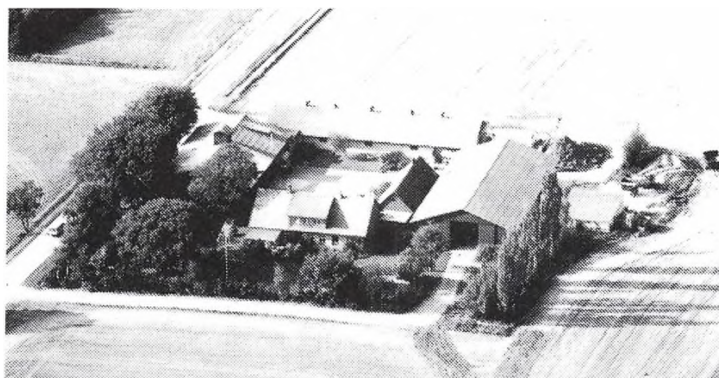

ÅLEBÆK STRANDVEJ 22, "LYKKESEJE", ÅLEBÆK, 4791 BORRE, tlf. 55-812241.

SVEND ERIK PETERSEN, landmand, født d. 9.-11.-1938, søn af Anni og Hans Petersen, Haderslev, gift d. 26.-6.-1965 med Kirsten Jensen, medhjælpende hustru, født d. 30.-7.-1942, datter af Inger og Christian Jensen, Eskildstrup. Parret har børnene: Pia, født d. 4.-6.-1963, Dan, født d.

24.-3.-1972 og Per, født d. 21.-5.-1973.

S.E.P. har været på Lundby Landbrugsskole. Han overtog gården d. 1.-3.-1965 fra Kristian Andersen.

Ejendomsskyld 2.100.000. Areal 21 ha., heraf tilkøbt 7 ha. Derudover er der forpagtet 33 ha.

Stuehuset er opført 1906 og løbende restaureret, svinestald og maskinhus er opført i 1979, lade 1972 og der er ajlebeholder. Gården drives med en besætning på 55 årssøer, 900 solgte smågrise og 200 slagtesvin. Planteproduktionens salgsafgrøder er sukkerroer, raps og maltbyg. Der er 3 traktorer, 1 mejetærsker, plansilo samt varmt og koldt lufts tørreri.

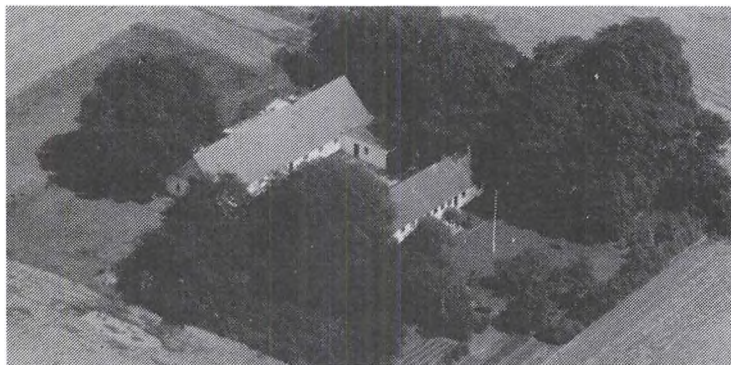

ÅLEBÆK STRANDVEJ 23, ÅLEBÆK, 4791 BORRE, tlf. 55-812242.

RICHARD HANSEN, gårdejer, født d. 22.-5.-1936, søn af Edith og Johannes Hansen, gift d. 29.-1.-1956 med Gerda Jensen, medhjælpende hustru, født d. 24.-3.-1935, datter af Marie og Karl Jensen, Kalvehave. Parret har børnene: Anne, født d. 6.-5.-1956, Kirsten, født d. 29.-5.-1957, Su-

sanne, født d. 4.-5.-1961 og Karina, født d. 20.-12.-1970.

R.H. er førtidspensionist, han har været på Lundby Landbrugsskole. R.H. er 4. generation på gården, der har været i slægtens eje siden 1809-11, hvor den blev flyttet ud, og som han overtog i 1960 fra sin far.

Ejendomsskyld 1.410.000. Areal 22 ha., som er bortforpagtet.

Stuehuset er opført 1811 og løbende restaureret, svinestalde er restaureret i 1977/78, maskinhuset er fra 1968. Der er 1 traktor.

ÅLEBÆK STRANDVEJ 29, "JENSENSMINDE", ÅLEBÆK, 4791 BORRE, tlf. 55-812198. THYGE HANSEN, gårdejer, født d. 24.-10.-1920, søn af Kristine og Jens Jørgen Hansen.

T.H. har været på Korinth Landbrugsskole. Han er 2. generation på gården, som han overtog i 1957 fra sin mor.

Ejendomsskyld 1.870.000.

Areal 25,3 ha.

Stuehuset er opført i 1886 og løbende restaureret, kvægstald og svinestald er opført 1886, maskinhus 1982 og der er møllehus og ajlebeholder. Planteproduktionens salgsafgrøder er sukkerroer, byg og hvede. Der er 2 traktorer, maskinstation bruges delvis.

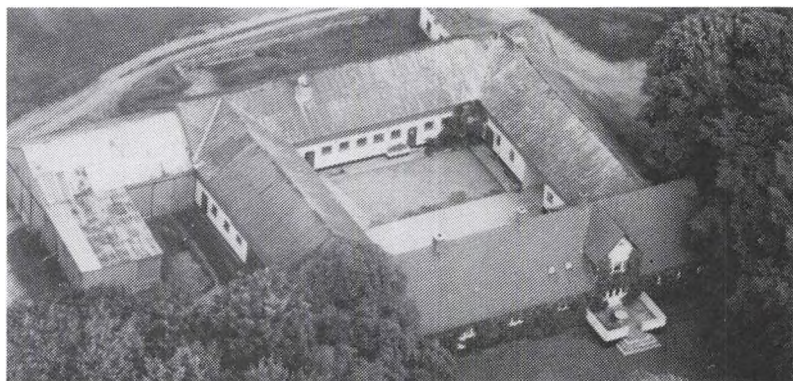

ÅLEBÆK STRANDVEJ 31, "TVEDEGÅRD", ÅLEBÆK, 4791 BORRE, tlf. 55-812196. FLEMMING ANDERSEN, gårdejer, født d. 12.-6.-1948, søn af Else og Frank Andersen, Ålebæk, gift d. 14.-6.-1980 med Aase Skov Nielsen, gårdejer, født d. 29.-3.-1942, datter af Elly og Johannes Nielsen, Stege. Parret har datteren Linette, født d. 1.-4.-1981.

F.A. arbejder som tømrer og snedker med eget værksted, han har været på Lundby Landbrugsskole. Parret overtog gården i 1978 fra Helge Nielsen. Aa.S.A. er 7. generation på gården, der blev udflyttet i 1807.

Ejendomsskyld 1.480.000. Areal 19 ha., heraf 2 ha. mose. Derudover er der forpagtet 2,8 ha. og bortforpagtet 0,5 ha.

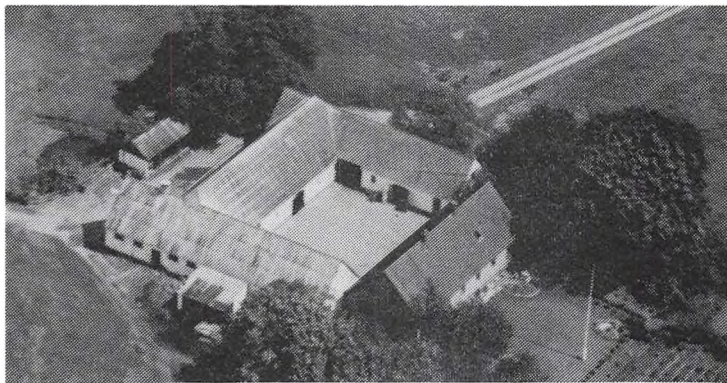

"Tvedegård"'s stuehus er opført ca. 1880 og restaureret i perioden 1980-83, maskinhus opført 1978 og der er en lo. Planteproduktionens salgsafgrøder er sukkerroer, vinterhvede og vårbyg. Der er 3 traktorer og 1 mejetærsker. Maskinstation bruges lidt. A.s.A. ejer og driver desuden Elmelundevej 2, Elmelunde, 4780 Stege.

ÅLEBÆK STRANDVEJ 33, "SLET-  
TEN", 4791 BORRE, tlf. 55-  
812343.

ELSE ANDERSEN, gårdejer, født d. 1.-3.-1924, datter af Karen og Peter Petersen, gift d. 17.-5.-1946 med Frank Andersen, gårdejer, født d. 12.-11.-1921, søn af Hedvig og Jakob Andersen. Parret har børnene: Flemming, født d. 12.-6.-1948 og Ulla, født d. 12.-1.-1952 og død d. 6.-12.-1972. E.A. er 2. generation på gården, som hun overtog i 1966 fra sin svigerfar.

Ejendomsskyld 560.000. Areal 2,8 ha., som er bortforpagtet til sønnen.

Stuehuset er opført ca. 1807 og løbende restaureret, kvægstald opført 1807 og maskinhus 1964.





# NYKØBING KOMMUNE



BELLINGEGÅRDSVEJ 5, "SØNDERGÅRD", BELLINGE, 4800 NYKØBING F., tlf. 53-840082. CHRISTIAN ERIKSEN, landbrugstekniker, bor sammen med Karen Petersen, sygeplejerske. Parret har 2 børn.

C.E. overtog ejendommen d. 1.-7.-1986 fra Hans Chr. Skytte. Areal 24,5 ha.

Stuehuset er opført i 1944 og løbende restaureret, svinestald og kvægstald er opført i 1944 og

lade 1979. Planteproduktionens salgsafgrøder er korn, sukkerroer, ærter, markfrø og havefrø. Der er 1 traktor, 1 mejetærsker, plansilo og koldt lufts tørreri.

BIRKETVEJ 3, BIRKET, 4891 TOREBY L., tlf. 53-869326.

KNUD EBBE, gårdejer, født d. 21.-1.-1936, søn af Valborg og Johan Ebbe, gift d. 30.-3.-1959 med Karen Elisabeth Hansen, medhjælpende hustru, født d. 3.-8.-1935, datter af Johanne og Holger Hofmann Hansen. Parret har børnene: Hanne, født d. 4.-9.-1962 og Erik, født d. 29.-1.-1974.

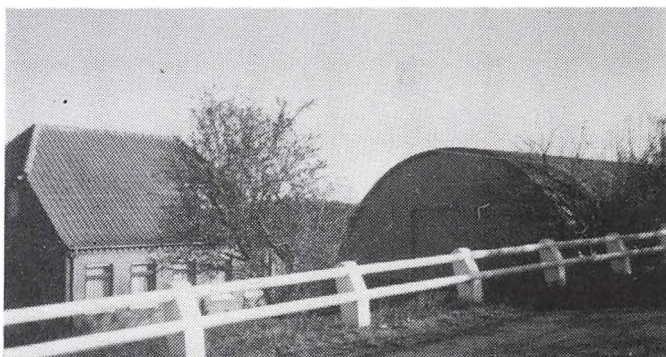

K.E. overtog gården d. 1.-9.-1967 fra Holger Rasmusen. Ejendomsskyld 1.200.000 Areal 12,6 ha., heraf tilkøbt 5 ha. Derudover er der forpagtet 12 ha.

Stuehuset er opført ca. 1925 og restaureret 1967, kvægstalden fra 1925 er ombygget i 1974, svinestald opført 1974, maskinhus 1986, foderhus 1925 og desuden er der ajlebeholder. Gården bliver drevet med en besætning på 29 årskøer og 25 ungdyr af blandet race. Planteproduktionens salgsafgrøder er korn og sukkerroer. Der er 3 traktorer, 1 mejetærsker, roeoptager og enkornssåmaskine. Maskinstation bruges til ajleudkørsel.



BREGNINGEVEJ 39, "GRANHOLM", RYKKERUP, 4990 SAKSKØBING, tlf. 53-899226.

KURT PAASKE RASMUSSEN, gårdejer, født d. 1.-5.-1926, gift d. 22.-10.-1952 med Birgit Olsen, født d. 20.2.1931. Parret har børnene: Carsten, født i 1956, Dorte, født i 1957 og Jane, født i 1970.

K.P.R. har været på Tuñe Land-

brugsskole. Han overtog ejendommen d. 15.-9.-1956 fra Vilhelm Mortensen. Gården er udstykket fra landsbyen Rykkerup i 1801.

Ejendomsskyld 2.200.000. Areal 32 ha., heraf tilkøbt 10 ha.

Stuehuset er opført i 1936, restaureret og tilbygget i 1964, kvæg- og svinestalde er opført i 1801, ombygget og restaureret flere gange, lader opført 1934 og 1952 samt maskinhus 1978. Gården drives med en besætning på 3 årssøer, samt 4 årsammekøer, 10 ungdyr og 6 slagtekalve af blandet race. Planteproduktionens salgsafgrøder er korn og roer. Der er 3 traktorer, 1 mejetærsker, 1 roesåmaskine, 1 roeptager og plansilo. Der bruges lidt maskinstation.

BRUNTOFTE ALLE 5, BRUNTOFTE, 4800 NYKØBING F., tlf. 53-839127.

LEO CHRISTIAN PETERSEN BRYGGER, gårdejer, født d. 25.-12.-1912, søn af Bertha og Niels Peter Petersen Brygger, Bruntofte, gift d. 1.-12.-1945 med Esther Elinor Marie Rasmussen, født d. 9.-2.-1920 og død d. 28.-3.-1987, datter af Karen og Alfred Rasmussen, Keldskov. Parret har børnene: Flemming, født d. 6.-7.-1949, Palle og Marianne, født d. 22.-9.-1954 samt Pia, født d. 8.-9.-1956.

Ejendommen blev overtaget d. 9.-9.-1937 fra Karl Krogh.

Ejendomsskyld 1.100.000. Areal 12,7 ha.

Stuehuset er fra 1857 og restaureret ca. 1942-47, kvægstald opført 1857 og grundmuret i 1898, svinestald opført 1857 og grundmuret i 1948, lade opført 1857 og maskinhus 1964. Besætningen på gården er ænder. Planteproduktionens salgsafgrøder er lucerne, korn og sukkerroer. Der er 3 traktorer, 1 mejetærsker og markvandingsanlæg. Maskinstation bruges til roerne.

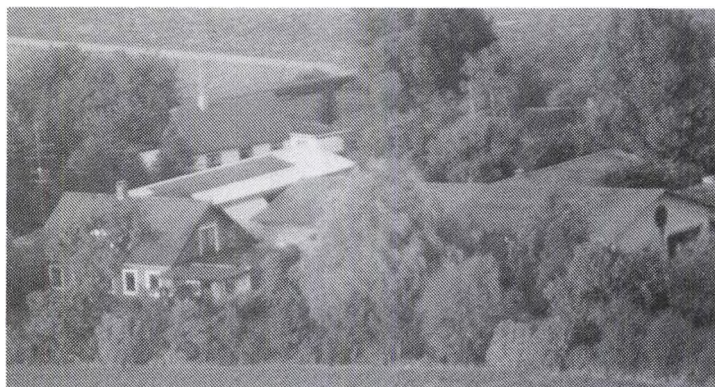

BRUNTOFTE ALLE 19, "TROLDHØJ", TINGSTED, 4800 NYKØBING F., tlf. 53-839289.

JENS FRODE HANSEN, gårdejer, født d. 6.-6.-1941, søn af Edith og Hans O. Hansen, Bruntofte, gift d. 20.-11.-1964 med Else Marie Bruun Bjerregård, født d. 26.-10.-1942, datter af Agnes og Frode Bjerregård, Flintinge. Parret har børnene: Hans Kurt Bruun, født d. 20.-4.-1965, Claus Bruun, født d. 19.-7.-1966 og

Ilse Bruun, født d. 17.-12.-1970.

J.F.H. har været på Høng Landbrugsskole, været i repræsentantskabet for sukkerfabrikken i Nykøbing F. samt været næstformand for Tingstedhallen. Han overtog gården, der har været i slægtens eje i 3 generationer, d. 1.-1.-1966 fra sin far.

Ejendomsskyld 2.200.000. Areal 25,9 ha., heraf 2 ha. plantage. Desuden er der forpagtet 19,85 ha.

Stuehuset er opført i 1897 og gennemrestaureret flere gange, svinestalden fra 1897 er ombygget til lager i 1963/64, lade opført 1897 og maskinhus 1963. Gården drives med en besætning på 4 tyre. Planteproduktionens salgsafgrøder er byg, hvede, roer, ærter, lucerne, rødsvingel, jordbær, blomkål, kartofler og hvidkål. der er 4 traktorer, 1 mejetærsker, markvandingsanlæg, rendegraver, enkorssåmaskine, plantemaskine samt andele i kartoffeloptager og kartoffellægger. Maskinstation bruges lidt og i sommerferien er der ansat 1 skoleelev fast.

J.F.H. ejer og driver også Keldskovvej 4, Keldskov.

BRUNTOFTE ALLE 20, "SOMMERGAARDEN", BRUNTOFTE, 4800 NYKØBING F., tlf. 53-839507.

JØRGEN HANSEN, gårdejer, født d. 7.-4.-1949, søn af Elna og Hans Hansen, gift d. 25.-1.-1974 med Marianne Simonsen, hjemmesygeplejerske, født d. 4.-2.-1951, datter af Karen og Jørgen Simonsen, Idestrup. Parret har børnene: Pernille, født d. 30.-7.-1974 og Martin, født d. 18.-4.-1976.

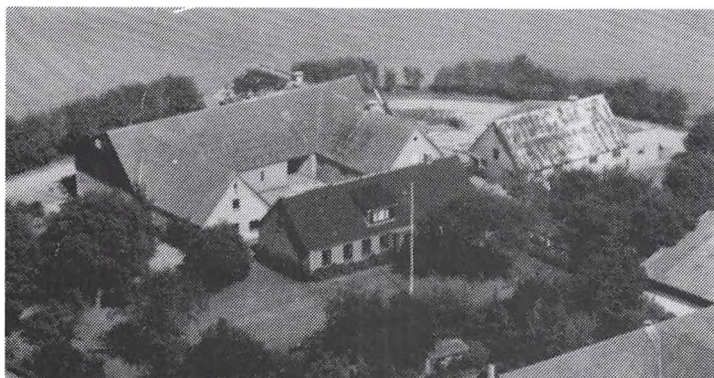

Jørgen Hansen har været på Næsgård Landbrugsskole og er bestyrelsesmedlem i LF Familiebrug. Han er 3. generation på gården, som han overtog d. 1.-7.-1986 fra sin far. Gården har været i slægtens eje siden 1806.

Ejendomsskyld 2.750.000. Areal 38 ha. og der er forpagtet 43,5 ha.

Stuehuset er opført i 1887 og senere gennemrestaureret, svinestalden fra 1887 er ombygget til

fedestald i 1969/70 og maskinhuset er fra 1887. Planteproduktionens salgsafgrøderne er korn, roer, frø, lucerne og gule ærter. Der er 3 traktorer, 1 mejetærsker, enkornssåmaskine og roeoptager. Maskinstation bruges lidt.

J.H. ejer og driver også Stubberupvej 32.

BRUNTOFTE ALLE 28, BRUNTOFTE, 4800 NYKØBING F.

POUL WERNER OLSEN OG søsteren LILLIAN ANETTE STEFFENSEN, gårdejere.

P.W.O. er født d. 23.-1.-1936, søn af Henny og Jørgen Julius Olsen, gift d. 17.-2.-1962 med Lis Sindt Petersen, født d. 26.-5.-1941, datter af Anna Johanne og Anton Albertinus Petersen, Langeland. Parret har børnene: Bjarne Jørgen, født d. 24.-10.-1964, Lars, født d. 7.-12.-1967 og Ann-Marie, født d. 19.-1.-1970.

L.A.S. er født d. 31.-12.-1939, datter af Henny og Jørgen Julius Olsen, gift d. 28.-3.-1964 med Ole Steffensen, politibetjent, født d. 14.-7.-1938, søn af Myrna og Stefan Steffensen, Vejle. Parret har børnene: Allan, født d. 25.-2.-1965 og Britt, født d. 15.-3.-1967.

P.W.O. er elektriker og L.A.S. er kontorassistent. De overtog gården d. 1.-11.-1984 fra faderen. Det menes, at gården har været i familiens eje siden 1880.

Ejendomsskyld 2.000.000. Areal 27 ha., deraf er 24 ha. bortforpagtet.

Stuehuset er opført i 1896/97, kostald, svinestald og lade 1896. Der er 1 traktor.

BRÆNDER ALLE 2, "BRANDERGAARDEN", 4891 TOREBY L., tlf. 53-869062.

HOLGER KOFOED, gårdejer, født d. 18.-3.-1913, søn af Jane og Niels Peter Kofoed, Bornholm, gift d. 24.-11.-1934 med Bertha Brander, født d. 8.-6.-1917, død d. 14.-4.-1983, datter af Karoline og Kristen Brander, Toreby. Parret har børnene: Kirsten, født d. 12.-2.-1935, Knud Henning, født d. 10.-11.-1940 og Eigil, født d. 13.-5.-1944.

H.K. har i 10 år gået på landbrugskursus. Han overtog gården, der har været i familiens eje siden år 1600, d. 1.-11.-1946 fra sine svigerforældre.

Ejendomsskyld 1.600.000. Areal 18,6 ha., heraf 1 ha. mose.

Kvægstald opført 1904 og ændret i 1934, 1944 og 1960, maskinhus 1975 og foderhus 1960. Planteproduktionens salgsafgrøder er korn og roer. Der er 3 traktorer, andel i mejetærsker, enkornssåmaskine, roeoptager samt plankornsilø. Maskinstation bruges til lidt af hvert.

BYGADEN 32, "KILDEMOSE-GÅRD", NAGELSTI, 4800 NYKØBING F., tlf. 54-855045.

NIELS WILHELM CHRISTENSEN, gårdejer, født d. 28.-9.-1931, søn af Johanne og Hans Christian Christensen, Errindlev, gift d. 25.-4.-1960 med Lisbeth Solveig Hansen, medhjælpende hustru, født d. 29.-9.-1940, datter af Martha og Aage Hansen, Skørting. Parret har børnene: Eva

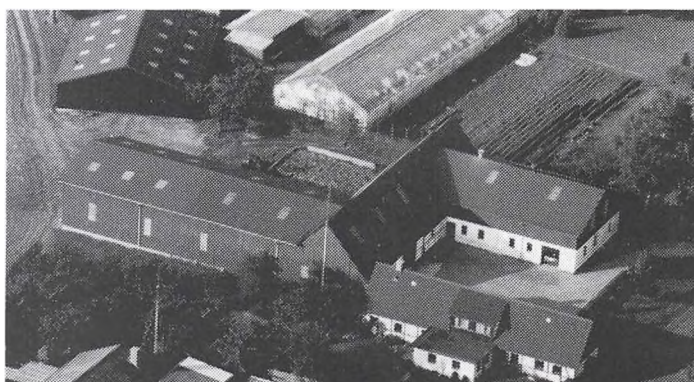

Marianne, født d. 22.-4.-1961 og Hanne Merete, født d. 20.-9.-1963.

N.W.C. har været på Dalum Landbrugsskole. Han er tillidsmand i DLG samt i repræsentantskabet for Sparekassen Lolland. Han overtog gården d. 15.-2.-1960 fra Jens Larsen.

Areal 53 ha.

Stuehuset er opført 1855 og senere gennemrestaureret, svinestald opført 1911, lade fra 1855 er tilbygget i 1930 og 1975 samt maskinhus fra 1979. Gården bliver drevet med en besætning på 500 slagtesvin. Planteproduktionens salgsafgrøder er byg, hvede, roer og frø. Der er 3 traktorer, 1 mejetærsker, enkornssåmaskine, roeoptager, svinglæsser, plansilo, tårnsilo samt varmt og koldt lufts tørreri.

BYGADEN 37, "HALDAGERGÅRD", NAGELSTI, 4800 NYKØBING F.

MORTEN ANDERSEN, landmand, født d. 12.-7.-1957, søn af Anne Lise og Niels Chr. Andersen, gift d. 14.-10.-1989 med Annette Nielsson, født d. 28.-9.-1955, datter af Merete og Arne Nielsson.

M.A. har været på Lyngby Landbrugsskole. Han overtog gården i 1982 fra Folmer Florentsen.

Areal 33 ha., heraf tilkøbt 10 ha., der er 2 ha. eng og mose.

Der er 1 kvægstald. Besætningen består af 18 årskøer af racen Jersey. Planteproduktionens salgsafgrøder er korn og sukkerroer. Der er 6 traktorer, 1 mejetærsker, en kornssåmaskine, roeoptager og svinglæsser. Maskinstation bruges til møgudkørsel og presning af halm.



BYMARKEN 2, NAGELSTI, 4800 NYKØBING F., tlf. 54-855134.

ANETKA DOUHAM JØRGENSEN, (kaldet Agnete), parcellist, født d. 12.-5.-1916, datter af Joseffa og Oskar Rath. Hun har børnene: Hans Mads, født d. 26.-3.-1941, Bent Boye, født d. 11.-11.-1944 og Jan Johan, født d. 16.-9.-1956.

A.D.J. overtog gården i 1953 fra Frederik Julius Olsen.

Ejendomsskyld 780.000. Areal 8,4

ha., heraf tilkøbt 5,3 ha., der er 2,4 ha. mose.

Stuehuset er opført i 1913 og senere gennemrestaureret, kvægstald, svinestald og lade er opført i 1936. Planteproduktionens salgsafgrøder er byg og sukkerroer. Der er 2 traktorer, 1 mejetærsker og roeoptager. Maskinstation bruges til såning og sprøjtning af roer.

BYMARKEN 4, "KAISERGÅRDEN", NAGELSTI, 4800 NYKØBING F., tlf. 54-855048.

CARSTEN ANDERSEN, frugtavl, født d. 21.-9.-1946, gift d. 10.-5.-1975 med Kirsten Stentebjerg-Olesen, frugtavlskonsulent, født d. 12.-11.-1950. Parret har børnene: Peter, født d. 4.-4.-1978 og Anna, født d. 15.-2.-1981. K.S.O. er uddannet cand.hort. på Landbohøjskolen.

C.A. er uddannet gartneritekniker

og er bestyrelsesmedlem i Frugtsalgsforeningen LF, Sakskøbing. Parret overtog ejendommen d. 1.-4.-1975 fra K.E. Skaftø. Gården nævnes første gang i 1664, hvor den lå i byen. I 1820'erne blev den udflyttet og gården lå da midt på marken, den er senere revet ned og flyttet ud til vejen.

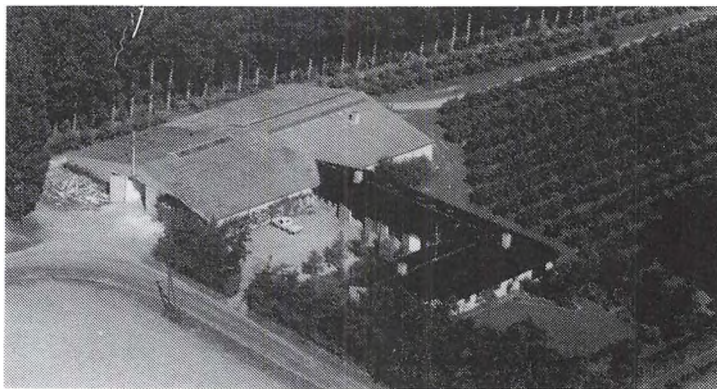

Ejendomsskyld 2.200.000. Areal 24 ha.

Stuehuset er opført i 1942 og løbende restaureret i årene 1982-84, frugtkølelageret fra 1951 er tilbygget i 1965. Gården drives udelukkende som frugt- og bærplantage. Salgsafgrøderne er solbær, kirsebær, pærer, æbler og blommer. Der er markvandingsanlæg, tågesprøjte, kirsebæryster og 1 smal traktor. Der er ansat 1 fast medhjælper og i sæsonen yderligere 8.



BYMARKEN 6, "STEFFENSMINDE", NAGELSTI, 4800 NYKØBING F., 54-852215.

JØRGEN AAGAARD HØJ, gård-ejer, født d. 2.-4.-1954, søn af Inger og Henning Aagaard Høj, Nykøbing F.

J.AA.H. arbejder som telefonmon-tør. Han fik halvpart i gården i 1980 og købte resten i 1985 fra sin onkel, Ernst Aagaard Høj. Slægten Høj har været på gården, der blev frikøbt i 1918, siden ca. 1705.

Ejendomsskyld 2.000.000. Areal 29 ha., heraf 2,5 ha. eng. Desuden er der forpagtet 2,8 ha. fra Bymarken 8.

Stuehuset er opført i 1900, kvægstald og svinestald før 1900, begge blev ombygget i tiden 1900-1935 og nedbrændte i juli 1989, svinestalden skal genopbygges, laden er opført før 1900 og maskinhuset 1987. Besætningen består af 12 årsammekøer, 5 ungdyr og 10 slagtekalve af racen Hereford. Planteproduktionens salgsafgrøder er korn, sukkerroer og gule ærter. Der er 3 traktorer, 1 mejetærsker, enkornssåmaskine, roeoptager, halmpræsser og vindmølle. Strømmen fra vindmøllen videresælges.

BYMARKEN 9, "MALBJERG-GÅRD", NAGELSTI, 4891 TOREBY, tlf. 53-869338.

ALFRED RASMUSSEN, gårdejer, født d. 4.-1.-1931, søn af Dagny og Anton Rasmussen, Våbensted, gift d. 4.-1.-1956 med Ellen Pedersen, medhjælpende hustru, født d. 24.-5.-1934, datter af Johanne og Hans Pedersen, Frejlev. Parret har børnene: Bjarne, født d. 2.-9.-1956, Hanne og født d. 28.-12.-1959.



A.R. har været på Sydsjællands Landbrugsskole og har været formand for Toreby Sogns Jagtforening i perioden 1964-76 og er nu i bestyrelsen for Lolland Falster Skovdyrkerforening. Han overtog gården d. 15.-11.-1955 fra Lars Helmer Strange. Ejendomsskyld 1.600.000. Areal 12,6 ha., heraf tilkøbt 2,5 ha., der er 2 ha. eng.

Stuehuset er opført omkring 1870 og delvis restaureret i 1980, svinestaldene er løbende restaureret og nybygget i 1977, maskinhus opført 1977 og gastæt silo 1979. Gården bliver drevet med en besætning på 40 årssøer og ca. 800 slagtesvin. Planteproduktionens salgsafgrøder er sukkerroer. Der er 3 traktorer, 1 mejetærsker, enkornssåmaskine og roeoptager.

A.R. driver gården i samarbejde med sønnen, der samtidig driver nogle forpagtninger. A.R. driver desuden "Postgården", Nørrevej 13, Frejlev, 4892 Kettinge, samt "Malbjerggård", som blev drevet med svineavl og 1975-85 var der anderkendt avlscenter.

BYSKOVVEJ 4, "FLINTINGE LANGGÅRD", 4891 TOREBY L., tlf. 53-869125.

ARNE BILLE VIVE BUXBOM, gårdejer, født d. 4.-4.-1963, søn af Ragna og Preben Christian Hansen Buxbom, Grænge.

A.B.V.B. har været på Næsgård Landbrugsskole. Han overtog gården d. 1.-1.-1987 fra Lollands Frugtplantage Andelsselskab.

Ejendomsskyld 3.500.000. Areal 51,3 ha., der er 1,2 ha. skov og 7,5 ha. kirsebærplantage. Desuden er der forpagtet 5,6 ha.

Stuehuset er opført 1898, lader 1951, 1954 og 1968. Planteproduktionens salgsafgrøder er kirsebær, byg, hvede og sukkerroer. Der er 3 traktorer, 1 mejetærsker, kirsebær-ryster og kornmagasin. Maskinstation bruges ind i mellem. Til gården hører desuden et parcelhus.

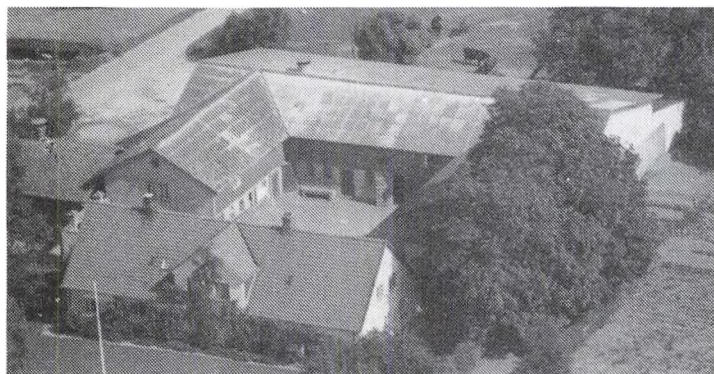

DAMBÆKVEJ 4, "DAMBÆKGÅRD", HULLEBÆK, 4800 NYKØBING F., tlf. 53-868217.

GUNNAR AAGE, gårdejer, født d. 8.-7.-1924, søn af Augusta og Ole Aage, Hullebæk, gift d. 21.-5.-1948 med Inge Margrete Schwærter, husmor, født d. 26.-2.-1924, datter af Anna og Frederik Schwærter. Parret har børnene: Lisbeth Augusta, født d. 18.-12.-1949, Bjarne Erik, født d. 23.-3.-1952 og Poul Johannes,

født d. 6.-11.-1957.

G.Aa. har været på Hammerup Landbrugsskole. Han er 3. generation på gården, som han overtog d. 15.-6.-1956 fra sin far. Ejendommen har været under fæste på "Orupgård" og blev købt fri af G.Aa.'s farfar i 1873.

Ejendomsskyld 2.750.000. Areal 38 ha., heraf tilkøbt 7,7 ha.

Stuehuset er opført i 1872 og restaureret 1920, kvægstald opført ca. 1900, svinestalde 1930 og 1957, lade 1913 og maskinhus 1986. Gården drives med en besætning på 40 slagtekalve af racen SDM samt 80 slagtesvin. Planteproduktionens salgsafgrøder er raps, sukkerroer og korn. Der er 2 traktorer, 1 mejetærsker, enkornssåmaskine, halm-presser, 3 plansiloer og korntørreri. Maskinstationen bruges til at skårlægge raps. Sønnen Poul hjælper til på gården.

DITLEVSHØJ 5, BJØRUP, 4800 NYKØBING F., tlf. 53-868202.

PREBEN HANSEN, gartner, født d. 13.-4.-1937, søn af Ida og Ejnar Hansen, gift d. 15.-7.-1962 med Inge Pedersen, født d. 26.-8.-1939, datter af Ruth og Eskild Pedersen, Lillebrande. Parret har sønnen Kurt, født d. 21.-9.-1963.

P.H. overtog gården d. 1.-8.-1968 fra sine forældre.

Ejendomsskyld 1.200.000. Areal 13,4 ha., heraf 5 ha. plantage.

Stuehuset er opført omkring 1900, 2 drivhuse i 1920'erne og 1 i 1970. Gården drives som gartneri med grøntsager og potteplanter samt korn og roer. Der er 1 traktor, markvandingsanlæg og plantemaskine. I sæsonen er der deltids medhjælp.

DITLEVSHØJVEJ 7, "DITLEVSHØJ", BJØRUP, 4800 NYKØBING F., tlf. 53-868024.

ÅGE SKYTTE, gårdejer, født d. 10.-3.-1928, søn af Helga og Rasmus Skytte, gift d. 26.-6.-1971 med Ruth Pedersen, medhjælpende hustru, født d. 23.-5.-1927, datter af Ingeborg og Kristian Pedersen. Parret har sønnen Johannes, født d. 2.-11.-1955.

Å.S. har været på Dalum Landbrugsskole. Han overtog gården efter sine forældre. Areal 33 ha., heraf tilkøbt ca. 5 ha.

Stuehuset er opført i 1847 og ombygget flere gange, senest i 1982, kostald og svinestald fra 1847 er moderniseret flere gange, senest i 1972, og maskinhuset er fra 1978. Planteproduktionens salgsafgrøder er korn og roer. Der er 3 traktorer, 1 mejetærsker, enkornssåmaskine, roeoptager og rendegraver.

EBBE ALLE 2, FLINTINGE, 4891 TOREBY, tlf. 53-869472.

ERIK HANSEN, gårdejer, født d. 17.-1.-1939, søn af Erna Karen og Niels Peder Andreas Hansen, Sløsserup, gift d. 7.-7.-1973 med Ingelise Hansen, sygeplejerske, født d. 3.-3.-1939, datter af Kate Bjørn Larsen og Christian Larsen, Maribo. Parret har

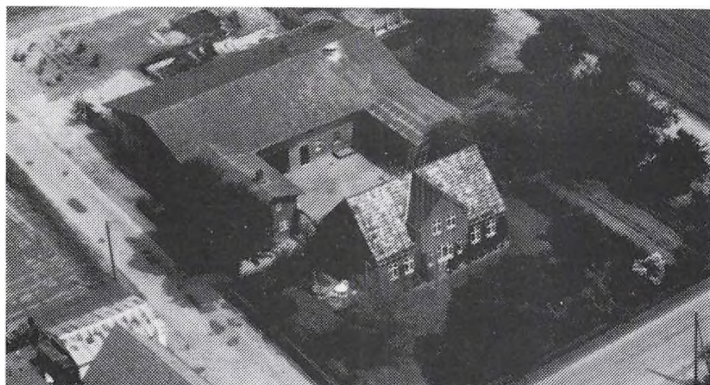

børnene: Martin Bjørk, født d. 24.-1.-1975 og Birgitte, født d. 15.-2.-1977.

E.H. har været på Lyngby Landbrugsskole. Han overtog gården d. 1.-3.-1973 fra Jens Peter Kan-  
nik.

Ejendomsskyld 1.670.000. Areal 21 ha.

Stuehuset er opført i 1901 og restaureret i 1976/77, kostald opført 1818 og lade 1950. Plante-  
produktionens salgsafgrøder er korn,

roer, frø og ærter til konserves. Der er 4 traktorer, 1 mejetærsker, enkorssåmaskine, roeoptager, plansilo, korntørrieri og halmfyr.

E.H. drives desuden forældrenes gård Sløsserupvej 9, 4892 Kettinge.

EBBE ALLE 6, FLINTINGE, 4891 TOREBY, tlf. 53-869650.

KLAUS JØRGEN RUBECH HANSEN, gårdejer, født d. 16.-6.-1960, søn af Nora og Henning Rubech Hansen, Kraghave, gift d. 29.-12.-1990 med Helle Nymann Christensen, bogholder, født d. 13.-6.-1963, datter af Kirsten og Alf Christensen, Nykøbing. K.J.R.H. overtog gården d. 1.-12.-1985 fra Børge Poulsen.

Ejendomsskyld 1.450.000. Areal 19,7 ha., heraf tilkøbt 5,5 ha., der er 1,5 ha. fred skov. Desuden er der forpagtet 5,5 ha.

Stuehuset er opført omkring 1920 og restaureret 1976, svinestalde opført 1968 og 1976, lade og maskinhus 1968 samt nyopført gylletank. Besætningen består af 1.600 slagtesvin samt 4 heste og 25 moderfår. Planteproduktionens salgsafgrøder er maltbyg, hvede og roer. Der er 2 traktorer, 1 mejetærsker, bigballepresser, enkorssåmaskine, rendegraver, plansilo, korntørrieri samt halvautomatisk udmugningsanlæg. Maskinstationen bruges til lidt af hvert. Der er ansat 1 medhjælper og 1 skoleelev.

ENGHAVEN 2, RYKKERUP, 4990 SAKSKØBING, tlf. 53-899348.

TAGE VAGN HANSEN, gårdejer, født d. 28.-9.-1952, søn af Ejla Bodil og Hans Jørgen Hansen, Dannemare, gift d. 29.-12.-1979 med Susanne Lone Nistrup Madsen, sygeplejerske, født d. 23.-6.-1954, datter af Hanne og Erik Nistrup Madsen. Parret har børnene: Thomas, født d. 25.-7.--1981, Jacob, født d. 19.-7.-1984 og Anne, født d. 31.-12.-1985.

T.V.H. har været på Lyngby Landbrugsskole. Han overtog gården d. 15.-8.-1979 fra Erland Hansen.

Ejendomsskyld 1.650.000. Areal 20,5 ha.

Stuehuset er opført i 1920 og restaureret 1989, kostalden fra 1920 er restaureret i 1985, lade og maskinhus er opført i 1920, desuden er der køresilo. Besætningen består af 45 ungtyre af racerne DRK og SDM. Planteproduktionens salgsafgrøder er roer og korn. Der er 2 traktorer, 1 mejetærsker, roeoptager, tårnsilo samt varmt og koldt lufts tørretil. Maskinstation bruges til ajlekørsel.

ENGHAVEN 18, "VIERMOSEGÅRD", RYKKERUP, 4990 SAKSKØBING, tlf. 53-899145.

IVAN BØRGE THORSEN, gårdejer, født d. 1.-7.-1959, søn af Ethel og Knud Thorsen, Dølle Fjelde, bor sammen med Grethe Ottosen, kontorassistent, født d. 3.-5.-1963, datter af Else Emilie og Hans Frederik Theodor Ottosen, Kettinge.

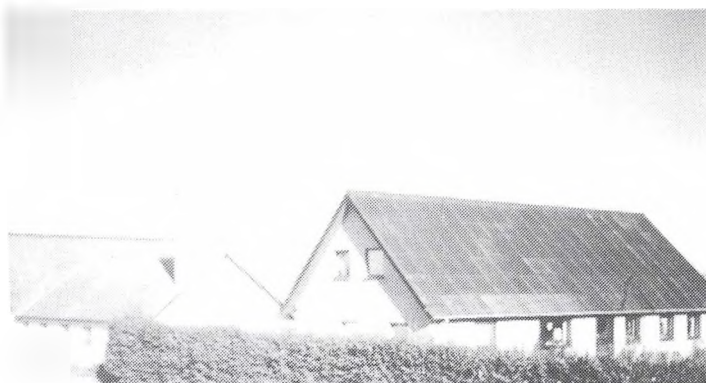

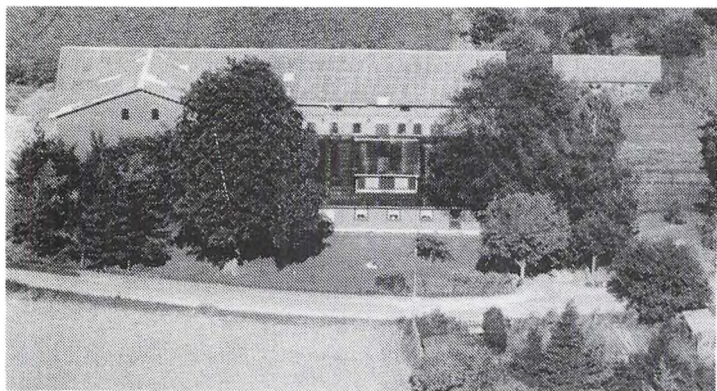

Ivan B. Thorsen har været på Høng Landbrugsskole. Han overtog gården d. 1.-3.-1984 fra Niels Peter Jacobsen.

Ejendomsskyld 3.300.000. Areal 49,6 ha., heraf tilkøbt 17 ha., der er 3 ha. mose.

Stuehuset er opført i 1917 og restaureret ca. 1974, kvægstald og svinestald fra 1930 er genopbygget efter brand i ca. 1952. Plan-  
teproduktionens salgsafgrøder er hvede, byg, raps og roer. Der er

andel i mejetærsker. Jorden drives i fællesskab med faderen på "Kristinelund" i Dølle Fjelde. Maskinstation bruges til at skårlægge raps.

ENGMOSEVEJ 6, "KOKHAVE-GÅRD", NAGELSTI, 4800 NYKØBING F., tlf. 54-852960.

ARNE HANSEN (JENS ARNE KOCH), gårdejer, født d. 12.-7.-1916, søn af Christine og Jens Hansen, Nagelsti, gift d. 20.-4.-1945 med Karen Hansen (Elisabeth), født d. 27.-7.-1924, datter af Marie og Thorvald Hansen. A.H. har været på Høng Landbrugsskole. Han er 8. generation på gården, som han overtog d. 1.-8.-1942 fra sine forældre. Slægten har været på gården siden ca. 1699 og gården blev købt til arvefæste i 1874, og overgik til selveje i 1918. Gårdens navn kommer af, at gården har andel i Kokhaven, som er et areal, der i gamle dage var udlagt til at holde byens tyr på.

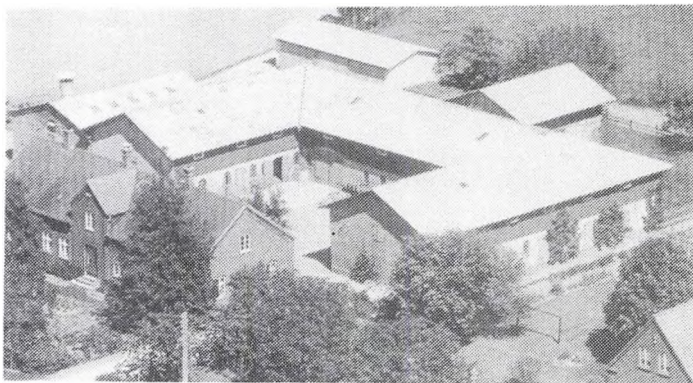

Ejendomsskyld 1.900.000. Areal 25 ha., heraf tilkøbt 4,4 ha. Der er frasolgt 1/24 af øen Kalvø (60 tdr. land). Der er 7,2 ha. eng. 16 ha. er bortforpagtet.

Stuehuset er opført 1896 og restaureret 1966, kvægstald og svinestald fra 1896 er ombygget til hestestald i 1970, i 1919 byggedes 1. sal på til grise og denne blev restaureret i 1949, hestestald opført 1896, laden fra 1920 er ombygget til maskinhus i 1952. Gården drives med en besætning på ca. 16 heste. Der er 1 traktor, valseværk, kværn, rundsav, plansilo samt kombineret fjernvarme- og halmfyringsanlæg.

FLINTINGEVEJ 27, FLINTINGE, 4891 TOREBY L., tlf. 53-869337.  
KARL KRISTIAN PEDERSEN, gårdejer, født d. 3.-7.-1913, søn af Emma og Lars Pedersen, Flintinge.  
K.K.P., der er 3. generation på gården, overtog den d. 1.-7.-1953 fra sin mor. Ejendomsskyld 1.200.000. Areal 16 ha., heraf lidt mose og tørvegræs. Jorden er bortforpagtet. Stuehusets, kvægstaldens og ladens alder er ukendt, svinestalden er fra 1912. Der er 1 traktor og såmaskine.

FLINTINGEVEJ 31, FLINTING, 4891 TOREBY, tlf. 53-869027.

ANDERS VRENSTED ANTONISEN, gårdejer, født d. 28.-6.-1960, søn af Esther og Villy Antonisen, Norre.

A.V.A. er montør. Han overtog gården d. 1.-7.-1986 fra sin mor.

Ejendomsskyld 1.520.000. Areal 14,8 ha. Stuehuset er opført i 1953 og



FLINTINGEVEJ 31, FLINTING, 4891 TOREBY, tlf. 53-869027.  
ANDERS VRENSTED ANTONISEN, gårdejer, født d. 28.-6.-1960, søn af Esther og Villy Antonisen, Norre.

A.V.A. er montør. Han overtog gården d. 1.-7.-1986 fra sin mor.

Ejendomsskyld 1.520.000. Areal 14,8 ha.

Stuehuset er opført i 1953 og



gennemrestaureret i 1989, kostald og svinestald er opført i 1935 og desuden er der lade. Planteproduktionens salgsafgrøder er korn og roer. Der er 2 traktorer, 1 mejetærsker, enkorNSSåmaskine, roeoptager og halmfyr.

FROSTRUPVEJ 3, "FROSTRUPGÅRD", FROSTRUP, 4892 KETTINGE, tlf. 53-873717. PAUL POLL, læge, gift med Lene Poll, laborant.

Parret overtog gården i oktober 1971 fra Charles Alfred Pedersen.

Ejendomsskyld 1.180.000. Areal 11,5 ha.

Stuehuset er opført i 1932 og restaureret i 1971, svinestalden fra 1932 er ombygget i 1972 og laden er fra 1932.



FÆDDIEVEJ 1, "ROLIGHED", SYSTOFTE, 4800 NYKØBING F., tlf. 53-868114. ARNE EJNAR DALBY, gårdejer, født d. 16.-5.-1924, søn af Karen og Hans Anton Dalby, Systofte, gift d. 21.-9.-1948 med Karla Margrethe Ringsing, født d. 27.-10.-1924, datter af Johanne og Christian Ringsing, Grumløse. Parret har børnene: Claes, født d. 17.-3.-1949, Lene, født d. 22.-10.-1952 og Jørn, født d. 6.-4.-1955.

A.E.D. har været på Dalum Landbrugs-skole og er formand for Systofte Menighedsråd.

A.E.D., der er 2. generation på gården, overtog den d. 1.-10.-1969 fra sin far. Ejendomsskyld 2.375.000. Areal 30 ha.

Stuehuset er opført i 1930 og restaureret 1974, kvægstald opført 1978, lade fra 1923 er tilbygget i 1929, foderhus 1978 og et maskinhus er under opførelse. Planteproduktionens salgsafgrøder er maltbyg, sukkerroer, hvede og ærter. Der er 4 traktorer, andel i mejetærsker, enkorNSSåmaskine, rendegraver, industrilæsser og halmfyr. Maskinstation bruges ind i mellem.

FÆDDIEVEJ 2, "AGERSKILDE", SYSTOFTE, 4800 NYKØBING F., tlf. 53-868106.

POUL MAGNUS JAKOBSEN, gårdejer, født d. 29.-5.-1917, søn af Kristine og Jens Peter Nicolaj Jakobsen, Skelby, gift d. 23.-9.-1938 med Inger Kirstine Jensen, født d. 15.-4.-1916, død d. 7.-6.-1989. Parret har datteren Lisbeth Ingeborg, gårdejer, født d. 12.-5.-1947, gift d. 25.-10.-1968 med Hans Evald Pil,

født d. 14.-8.-1946, søn af Thyra og Holger Pil, Tullebølle. Parret har børnene: Kim Evald, født d. 16.-4.-1969 og Max Poul, født d. 10.-2.-1973.

H.E.P. er kontorassistent.

Gården, der ejes i fællesskab af P.M.J. og L.I.P., blev overtaget d. 1.-8.-1938 fra P.M.J.'s svigerfar, Hans Jørgen Jensen. Alle 3 generationer er bosiddende på gården. Ejendomsskyld 2.000.000. Areal 21,4 ha. og desuden er der forpagtet 5 ha.

Stuehuset er opført omkring 1870 og senere gennemrestaureret, kostalde fra omkring 1870 er ombygget til svinestald i 1981/82, svinestald opført 1941, lade er opført efter brand i 1967, maskinhus i 1981 og desuden er der gylletank. Besætningen består af 22 årssøer, ca. 150 solgte smågrise og ca. 100 slagtesvin. Planteproduktionens salgsafgrøder er korn og sukkerroer. Der er 3 traktorer, andel i mejetærsker, enkorNSSåmaskine, halmpræsser, roeoptager og tårnsilo. Maskinstation bruges til raps.



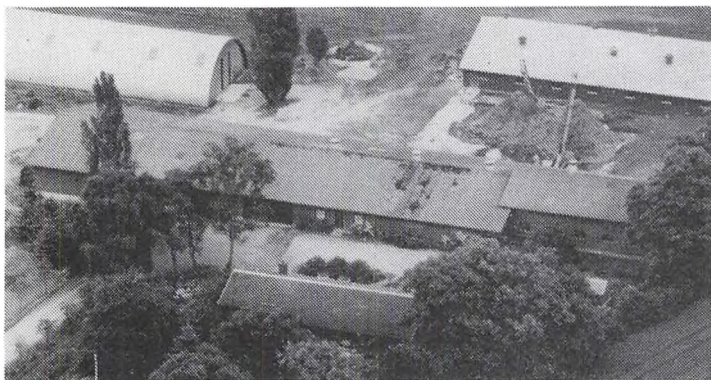

GRÆNGE SKOVVEJ 10, "HØJGAARD", GRÆNGE, 4891 TOREBY L., tlf. 53-869181.

HANS CLAUSEN JENSEN, gård-ejer, født d. 27.-5.-1932, søn af Jens Clausen Jensen og Anna Jensen, Olde, gift d. 14.-5.-1958 med Sofie Bonde, husmor, født d. 23.-7.-1931, datter af Malfrid og Stanly Bonde, Vaalse. Parret har børnene: Bodil, født d. 28.-2.-1959, Dorte, født d. 6.-1.-1960, Claus, født d. 28.-7.-1961, Annie,

født d. 21.-12.-1962 og Pia, født d. 8.-2.-1969.

H.C.J. overtog gården d. 1.-4.-1958 fra Otto Larsen.

Ejendomsskyld 4.100.000. Areal 46,9 ha., heraf tilkøbt 27,4 ha., der er 2 ha. skov. Stuehuset er opført i 1810 og nyopført i 1967, svinestalde opført 1959, 1964 og 1977, lade 1970 og udbygget i 1983/84, foderhus opført 1964, maskihus 1974 og desuden er der gylletank. Gården drives med en besætning på 60 årssøer og ca. 1.000 slagtesvin. Planteproduktionens salgsafgrøder er maltbyg og polsukker. Der er 3 traktorer, 1 mejetærsker, enkorntssåmaskine, halmpræsser, plansilo, korntørreri og halmfyr.

H.C.J. ejer og drives desuden Lolle Alle 19, Grænge, 4891 Toreby L.

GRÆNGE SKOVVEJ 18 A, "FJELDBROGÅRD", GRÆNGE, 4891 TOREBY L., tlf. 53-869843.

JOHN BRÆDDER, gårdejer, født d. 6.-2.-1962, søn af Kirsten og Vagn Brædder, Nysted, gift d. 17.-3.-1990 med Anne Klitgaard, kontorassistent, født d. 14.-2.-1968, datter af Birthe og Kaj Klitgaard, Stubbekøbing.

J.B. er agrøkonom og er i repræsentantskabet for Steff Houlberg. Han overtog ejendommen

d. 1.-4.-1985 fra Edward Christensen. "Fjeldbrogård" hørte tidligere til grevskabet Ålholm.

Areal 88 ha., deraf tilkøbt 62 ha., der er 4 ha. mose, derudover er der forpagtet 27 ha.

Stuehuset er restaureret i 1990 og desuden er der svinestald, lade, foderhus og gylletank. Gården drives med en besætning på 2.500 slagtesvin årligt. Planteproduktionens salgsafgrøder er sukkerroer, hvede, maltbyg, ærter, frø og hestebønner. Der er 4 traktorer og 1 mejetærsker. På gården er ansat 1 medhjælper.

J.B. ejer og driver også Grænge Skovvej 16 og 22, som begge er lagt ind under "Fjeldbrogård".



GRÆNGE SKOVVEJ 25, "SKYTTEGÅRDEN", GRÆNGE, 4891 TOREBY L., tlf. 53-869350.

PREBEN CHRISTIAN HANSEN BUXBOM, gårdejer, født d. 20.-6.-1926, søn af Ingeborg Henriette og Marius Rasmus Hansen Buxholm, Grænge, gift d. 29.-7.-1961 med Ragna Gurli Bille Vive, medhjælpende hustru, født d. 13.-5.-1935, datter af Louise Bille og Arnold Vive, Frejlev. Parret har børnene: Torben, født d. 11.-11.-1961, Arne, født d. 4.-4.-1963 og Erik, født d. 13.-5.-1966.

P.C.H.B. overtog ejendommen d. 1.-7.-1967 fra sin far, nuværende ejer er 6. generation. Skytten Janus Buxholm overtog gården i 1753 og siden er den gået i arv fra far til søn.

Ejendomsskyld 3.871.900. Areal 52,7 ha., deraf tilkøbt 26,5 ha., der er 20,1 ha. mose og eng. Derudover er der forpagtet 3,3 ha.

Stuehuset er opført i 1902 og løbende restaureret, kvæg- og svinestald er opført i 1868, lader 1967 og 1980 samt maskinhus 1980. Planteproduktionens salgsafgrøder er roer, korn, jordbær, kartofler og halm. Der er 6 traktorer, 2 mejetærskere, markvandingsanlæg, enkorssåmaskine, roeptager, gummiged, rendegraver og kartoffeloptager samt koldt lufts tørreri. Maskinstation bruges delvis og i sæsonen er der ansat løsarbejdere. P.C.H.B. ejer og driver desuden "Vivegården", Vivevej 6, 4892 Kettinge.

GRÆNGE SKOVVEJ 89 B, "GRÆNGEGÅRDEN", GRÆNGE, 4891 TOREBY L., tlf. 53-869400.

HENNING WITH SØRENSEN, gårdejer, født d. 2.-9.-1931, søn af Erna Valborg og Jens Johannes With Sørensen, Rude, gift d. 6.-10.-1956 med Rigmor Rasmussen Stryg, medhjælpende hustru, født d. 29.-10.-1933, datter af Ellen og Herman Stryg, Gundslev. Parret har børnene: Jane, født d. 10.-3.-1960 og Annette, født d. 7.-5.-1963.

H.W.S. er direktør for Johs. Sørensen og Søn, Karlslunde. Han overtog gården d. 28.-3.-1969 fra A/S Grænegårdens Teglværk.

Ejendomsskyld 6.730.000. Areal 127 ha. og der er forpagtet 5 ha.

Stuehuset er opført i 1977, kornopbevarings- og maskinhus 1974 og tilbygget i 1979, derudover er der arbejderbolig. Planteproduktionens salgsafgrøder er sukkerroer, korn og frø. Der er 4 traktorer, 1 mejetærsker, markvandingsanlæg, rendegraver, 2 læssemaskiner, 2 enkorssåmaskiner, plansilo og korntørreri. Der er ansat 2 medarbejdere. Maskinstation bruges til presning af halm. Gården drives desuden med vildtopdræt. H.W.S. ejer og driver desuden "Hanemosegård", Kanalvej 5, Grænge, 4891 Toreby L.

GRÆNGE SKOVVEJ 136, GRÆNGE, 4891 TOREBY L., tlf. 53-869856.

JENS CLAUSEN JENSEN, gårdejer, født d. 28.-7.-1961, søn af Sofie og Jens Clausen Jensen, Grænge, gift d. 1.-9.-1984 med Una Merete Larsen, sygeplejerske, født d. 11.-11.-1964, datter af Maja Bodil og Svend Arne Larsen, Vaalse. Parret har børnene: Jens, født d. 29.-5.-1985 og Erik, født d. 13.-1.-1987.

J.C.J. har været på Næsgård Landbrugsskole. Han overtog gården d. 20.-3.-1984 fra Jens Peter Westergård Nielsen.

Ejendomsskyld 1.950.000. Areal 27 ha., heraf tilkøbt 11 ha., derudover er der forpagtet 2 ha. Stuehuset er opført i ca. 1900 og restaureret 1975, kostald og lade er opført ca. 1900, svinestalden fra 1900 er tilbygget i 1965, hvor maskinhuset også blev opført. Gården drives med en besætning på 12 slagtekalve af racen Jersey samt ca. 900 slagtesvin. Planteproduktionens salgsafgrøder er roer, maltbyg og foderhvede. Der er 2 traktorer, plansilo og korntørreri. På ejendommens jorde har der været gravet ler til Grænge Teglværk.

GRÆNGE SKOVVEJ 146, 4891 TOREBY L., tlf. 53-869486.

CHRISTIAN HOLM, konsulent og gårdejer, født d. 5.-11.-1939, søn af Johannes Holm, Birkerød, gift d. 18.-4.-1970 med Solveig Lassen, sekretær, født d. 13.-4.-1947, datter af Arne Lassen, Nagelsti. Parret har børnene: Jakob, født d. 14.-3.-1972 og Casper, født d. 29.-4.-1974.

C.H. overtog gården d. 30.-6.-1974 fra Alfred Frederiksen.

Ejendomsskyld 1.250.000. Areal 10,3 ha.

Stuehuset er restaureret 1975-85 og desuden er der svinestald, lade, maskinhus og gylletank. Planteproduktionens salgsafgrøde er lucerne. Der er 1 traktor.



GRÆNGE SKOVVEJ 161, GRÆNGE, 4891 TOREBY L., tlf. 53-869633.

RUTH HELEN JØRGENSEN, født Ibsen, parcellist, født d. 5.-10.-1927, datter af Kristine og Charly Ibsen, Stubbekøbing, gift d. 26.-5.-1950 med Allan Thorkaj Jørgensen, født d. 5.-7.-1926. Parret har børnene: Merete, født d. 2.-7.-1953 og Birgit, født d.

24.-11.-1958.

R.H.J. er 4. generation på gården, som hun overtog d. 1.-3.-1983 fra sin mor. Ejendomsskyld 550.000. Areal 5 ha., som alle er bortforpagtet. Stuehuset er opført 1898 og senest restaureret i 1969, kvæg- og svinestald er opført i 1898, lade 1898 og genopbygget i 1930 efter storm.



GRØNVEJ 1, 4891 TOREBY L., tlf. 54-850105.

ANNA RASMUSSEN, gårdejer, født d. 11.-7.-1935, datter af Marie og Aksel Rasmussen.

A.R. arbejder desuden som butiksassistent. Hun overtog gården i 1971 fra sin far.

Ejendomsskyld 740.000. Areal 6,6 ha., som er bortforpagtet.

Stuehuset er opført i 1924 og senere gennemrestaureret, kvægstald, svinestald og lade er op-

ført i 1924, desuden er der gylletank.

GULDBORGVEJ 1, "NAGELSTI SKOVGAARD", SUNDBY, 4800 NYKØBING F., tlf. 54-855021. AXEL TH. BRENDSTRUP, forpagter, født d. 30.-4.-1942, søn af Alice og Mogens Brendstrup, Grubbeholm, gift d. 1.-2.-1964 med Elisabeth Sonne Andersen, faglærer, født d. 6.-5.-1940, datter af Magdalene og Erling Sonne Andersen, Fakse. Parret har børnene: Mette, født d. 7.-8.-1964, Lars, født d. 19.-8.-1966 og Anders Erling, født d. 20.-9.-1969.



A.T.B. har været på Næsgård Landbrugsskole. Han overtog forpagtningen af gården d. 1.-3.-1983 fra Th. Pryds Hansen. Gården ejes af Det classenske Fideikommis.

Ejendomsskyld 7.100.000. Areal 94 ha.

Stuehuset er opført efter brand i 1889, avlsgården er opført efter brand i 1963. Planteproduktionens salgsafgrøder er fabriksroer, maltbyg, brødhvede, konserves ærter, græsfrø og rødsvingel. Der er 4 traktorer, 1 mejetærsker, enkorntssåmaskine, roeoptager, gummiged, tårnsilo samt gennemløbstørreri.

GULDBORGVEJ 5, 4891 TOREBY L., tlf. 54-858720.

KNUD ERIK JENSEN, murermester og gårdejer, født d. 19.-9.-1940, søn af Else og Svend Åge Jensen, gift i 1968 med Connie Nielsen, kontorassistent, datter af Edith og Kristian Nielsen. Parret har datteren Linda.

K.E.J. overtog gården efter sin far. Areal 10 ha.

Stuehuset er opført i 1962, kvægstald og svinestald fra 1962 er senere ombygget til værksted og maskinhuset er fra 1962. Planteproduktionens salgsafgrøder er korn og sukkerroer. Der er 2 traktorer og 1 enkorntssåmaskine. Maskinstation bruges en del. K.E.J. bor privat Fuglehaven 38, Sundby, 4800 Nykøbing F.

GULDBORGVEJ 11, "TJØRNEGÅRD", 4891 TOREBY L., tlf. 53-869093.

HARDY JOHANSEN, gårdejer, født d. 12.-9.-1942, søn af Mary og Johs. Johansen, Flintinge, gift d. 13.-9.-1969 med Anne Rasmussen, født d. 1.-4.-1948, datter af Kirsten og Mogens Rasmussen, Marrebæk. Parret har børnene: Michael og Charlotte. H.J. har en 12 måneders driftslederuddannelse. Han overtog gården d. 1.-1.-1987 fra Jens Balslev.

Ejendomsskyld 2.300.000. Areal 25 ha.

Stuehuset er opført omkring 1930 og desuden er der en lade. Planteproduktionens salgsafgrøder er roer, byg, hvede, ærter og engrajsgræs. Der er plansilo og korntørreri. H.J. drives desuden "Studehavegård", Toreby Vestergade 39, 4891 Toreby L.

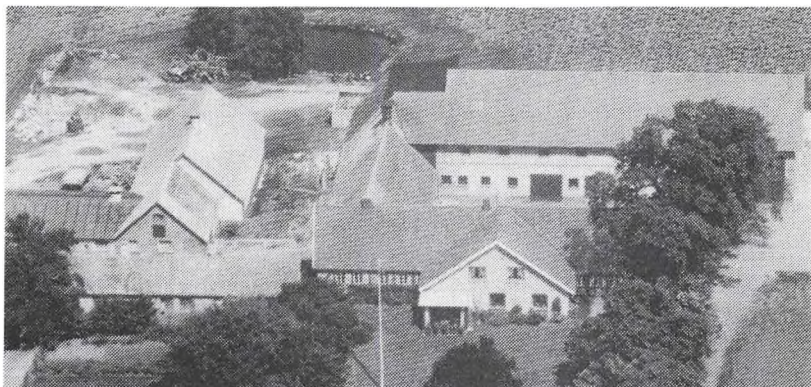

GAABENSEVEJ 221, "RIS-BROGAARD", STUBBERUP, 4800 NYKØBING F., tlf. 53-839231.

KARL EJNAR JENSEN, gårdejer, født d. 20.-6.-1920, søn af Laura og Hans Kristian Jensen, Frostrup, gift d. 9.-5.-1947 med Gerda Louise Elsebeth Pyndt, født d. 25.-11.-1928, datter af Mary Boline og Ole Peter Adolf Pyndt, Stubberup.

Parret har sønnen Ole Bjarne, født d. 14.-7.-1950.

K.E.J. overtog gården d. 13.-5.-1959 fra sin svigermor, nuværende ejer er 4. generation på gården. Ejendomsskyld 3.700.000. Areal 50 ha., heraf tilkøbt 13 ha.

Stuehuset er opført 1862 og restaureret 1956, svinestalden fra 1862 er tilbygget omkring 1971, maskinhus opført 1952 og desuden er der gylletank. Besætningen består af ca. 200 slagtesvin. Planteproduktionens salgsafgrøder er korn og roer. Der er 2 traktorer, andel i mejetærsker, enkorssåmaskine og tårnsilo.

GAABENSEVEJ 241, "LUNDS-GÅRD", BRUNTOFTE, 4800 NYKØBING F., tlf. 53-839219.

MOGENS HUGO HANSEN, gårdejer, født d. 20.-5.-1940, søn af Sigrid Huga og Johannes Hansen, gift d. 13.-12.-1963 med Kirsten Hansen, medhjælpende hustru, født d. 5.-3.-1942. Parret har børnene: Dorthe, født d. 12.-7.-1966, Erling, født d. 25.-11.-1967 og Martin, født d. 17.-6.-1972.

M.H.H. har været på Ladelund

Landbrugsskole. Han overtog gården d. 31-12-1972 fra sin far, han er 4. generation og den har været i familiens eje siden 1881.

Ejendomsskyld 3.230.000. Areal ca. 43 ha.

Stuehuset er opført i 1890 og løbende restaureret, svinestald opført 1880, lade og maskinhus fra 1880 er nyrestaureret. Planteproduktionens salgsafgrøder er korn, roer og ærter. Der er 4 traktorer, 1 mejetærsker, enkorssåmaskine, rendegraver, roeoptager, plansilo, koldt lufts tørreri og halmfyr. M.H.H. ejer og driver desuden "Hjørnegård", Lundbyvej 25, Ønslev, Nr. Alslev Kommune.



GAABENSEVEJ 259, "HØJMOSEGAARD", BRUNTOFTE, 4800 NYKØBING F., tlf. 53-839965.

GUNNAR DROST MIKKELSEN, proprietær, født d. 14.-5.-1927, gift med Kirsten Nielsen.

G.D.M. har været på Dalum Landbrugsskole. Han overtog gården d. 1.-1.-1989 fra Højmosegaard Fonden.

Ejendomsskyld 1.900.000. Areal

27 ha. og der er forpagtet 10 ha.

Gården er firlænget, med et total moderniseret stuehus samt kvægstald opført 1909, svinestald 1989 og maskinhus 1973. Planteproduktionens salgsafgrøder er korn, roer og grø. "Højmosegaard" var tidligere fæstegård under Venderslund og blev frikøbt i 1868. G.D.M. driver desuden, sammen med sønnen Lars, "Bonderupgaard", Nykøbingvej 85, 4863 Eskildestrup.

G.D.M. ejer og driver også "Skovbygaard", på 44 ha., Busserevej 5, Sdr. Kirkeby, 4800 Nykøbing F.

GAABENSEVEJ 296, BRUNTOFTE, 4800 NYKØBING F., tlf. 53-839135.

NIELS ÅGE SLENTE, gårdejer, født d. 10.-6.-1910, søn af Martha Louise og Hans Ludvig Jørgensen Slente, Kraghave, gift d. 4.-5.-1940 med Herdis Marie Klinkby, født d. 15.-9.-1917, datter af Gudrun Jensigne og Jens Klinkby, Dalby. Parret har børnene: Niels Jørgen, født d. 9.-7.-1943 og Kirsten, født d. 7.-5.-1946.

N.Å.S. er uddannet agronom fra Landbohøjskolen. Han overtog gården d. 21.-3.-1951 fra sin far.

Ejendomsskyld 2.300.000. Areal 28 ha., der er frasolgt 1 ha. til vej. Der er 1 ha. skov og 2 ha. plantage.

Stuehuset er opført i 1873 og nyopført i 1951 efter brand, kvægstald og svinestald er opført i 1873 og genopført i 1951 efter brand, lade og maskinhus opført 1951, desuden er der tvangsilo. Planteproduktionens salgsafgrøderne er korn, sukkerroer, raps, frugt og juletræer. Der er 2 traktorer, enkorssåmaskine, tågesprøjte og tårnsilo. Maskinstation bruges til høst og der er ansat 1 medhjælper.

GAABENSEVEJ 300, BRUNTOFTE, 4800 NYKØBING F., tlf. 53-839169.

KJELD PIIL ANDERSEN, gårdejer, omtales under "Kristinehøj", Solvang 10, Bruntofte. K.P.A. overtog gården d. 1.-10.-1967 fra Oluf Larsen.

Ejendomsskyld 1.300.000. Areal 13 ha.

Stuehuset er opført i 1938 og gennemrestaureret i 1973, hestestalden er ombygget til grise i 1955-60, svinestald opført 1955, lade og maskinhus 1938 og desuden er der ajlebeholder. Stuehuset benyttes som aftægtsbolig for Kjeld Andersens forældre, Henriett og Henry Andersen

K.P.A. driver desuden "Kristinehøj", Solvang 10, Bruntofte.

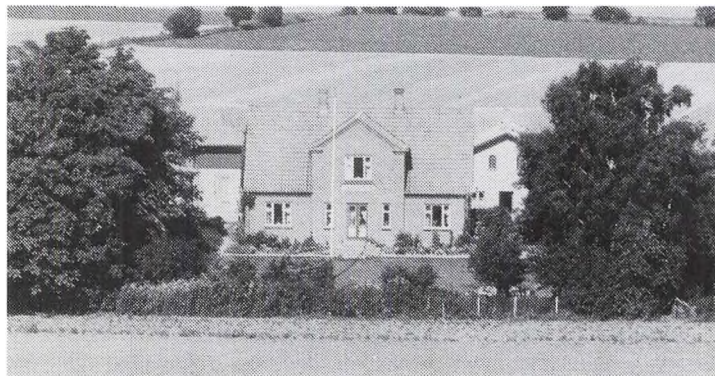

HASSELØ TVÆRVEJ 13, "TAAGEHOLM", HASSELØ, 4873 VÆGGERLØSE, tlf. 53-877036.

RITA ROMER, gårdejer, født d. 31.-7.-1938, datter af Esther og Laurits Romer, gift d. 10.-8.-1958 med Jørgen Hansen, gårdejer, født d. 3.-8.-1936, søn af Ella og Hans Christian Hansen, Skelby. Parret har børnene: Lars Ewald, født d. 28.-10.-1958, Søren Christian, født d. 28.-5.-1960 og Anders Peter, født d. 5.-2.-1965.

J.H. arbejder desuden som truckfører. Parret overtog gården d. 1.-4.-1975 fra Laurits Romer og den har været i familiens eje siden stavnsbåndets ophævelse.

Ejendomsskyld 1.200.000. Areal 11,9 ha.

Stuehuset er opført i 1938, hvor også kvægstalden er fra, svinestalden fra 1978 er ombygget til sostald. Besætningen består af 40 årssøer og ca. 600 solgte smågrise. Planteproduktionens salgsafgrøde er ærter. Der er 2 traktorer, 1 mejetærsker, enkorssåmaskine og plansilo.

HASSELØ TVÆRVEJ 17, HASSELØ, 4800 NYKØBING F., tlf. 53-877773.

KRISTIAN NIELSEN, gårdejer, født d. 31.-5.-1904, søn af Anna og Hans Nielsen, Tåstrup v. Merløse, gift d. 18.-9.-1936 med Viola Larsen, datter af Carl Larsen. Parret har børnene: Else, født d. 20.-1.-1937 og Grethe, født d. 2.-4.-1946.

V.L. døde i 1981.

K.N. overtog gården d. 5.-5.-1951 fra sin svigerfar.

Ejendomsskyld 580.000. Areal 8,3 ha. Jorden var engparter, der for ca. 100 år siden blev opdyrket. Jorden er bortforpagtet.

Stuehuset er opført omkring 1880 og løbende restaureret, sidst i 1975, kostald og svinestald er fra ca. 1880. Der er 1 traktor.

HASSELØVEJ 90, "KRØLLGÅRDEN", HASSELØ PLANTAGE, 4873 VÆGGERLØSE, tlf. 54-851537.

HENRIK TEDDY PEDERSEN, gårdejer, født d. 1.-2.-1964, søn af Inge og Teddy Pedersen, bor sammen med Nina Christiansen, medhjælper, født d. 30.-5.-1972, datter af Anni og John Christiansen.

H.T.P. er hestehandler. Han overtog ejendommen i 1991 fra sin mor, efter at have forpagtet den siden 1984.

Areal 48 ha., heraf 1 ha. skov.

Stuehuse er opført i 1955 og restaureret i 1987, hestestald er opført i 1955 samt kvægstald og hestestald i 1969. Gården drives med en besætning på 10 årsammekøer og 4 slagtekalve af blandet race. Derudover sælges ca. 200-300 heste årligt. Der er 1 traktor og staldrensningsanlæg.

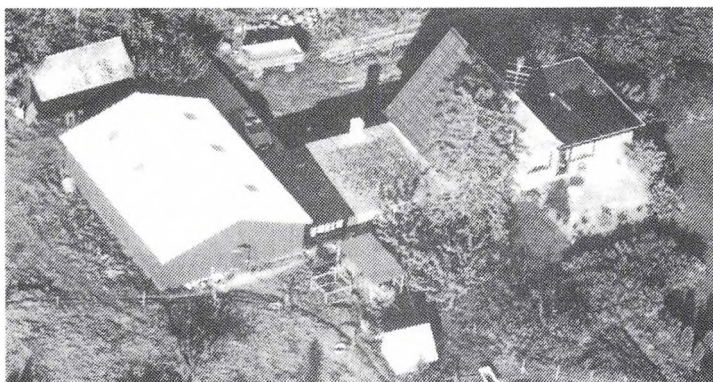

HILTVEJ 3, "JYDEBO", 4891 TOREBY L., tlf. 53-869145.

LARS BRANDT HANSEN, født d. 29.-7.-1938, søn af Ragna og Willemoes Hansen, Toreby, gift d. 21.-11.-1959 med Inge Hansen, dagplejemor, født d. 18.-7.-1940, datter af Lilly og Christian Hansen, Ønslev. Parret har børnene: Ane, født d. 11.-1.-1960, Ole, født d. 7.-5.-1962 og Pia, født d. 18.-12.-1967.

L.B.H. overtog gården d. 18.-7.-

1969 fra sin forældre. Ejendommen er en udstykning af slægtsgården, som har været i familiens eje gennem 5 generationer.

Ejendomsskyld 520.000. Areal 1,1 ha.

Stuehuset er opført 1938, tilbygget og ombygget i 1979, kvægstald og maskinhus opført 1983. Der er 1 traktor.

HILTVEJ 5, 4891 TOREBY L., tlf. 53-869121.

HANS RASMUS KNUDE og BIRTHE MARIE KNUDE, gårdejere. H.R.K. er født d. 21.-7.-1935 og B.M.K. d. 9.-12.-1931, børn af Christine og Christen Knude, Toreby.

Søskendeparret overtog gården d. 1.-7.-1960 fra forældrene. Gården har været fæstegård under "Fuglsang" indtil 1916, hvor den blev frikøbt.

Ejendomsskyld 1.750.000. Areal 20,4 ha.

Stuehuset er opført i 1749, tilbygget og restaureret i perioden 1971-74, kvægstald opført 1926, lade 1938, maskinhus 1967 og 1983, desuden er der ajlebeholder og ensilagebeholder. Besætningen består af 15 årskøer og 19 ungdyr af racen RDM. Planteproduktionens salgsafgrøder er byg og sukkerroer. Der er 4 traktorer, 1 mejetærsker, enkorssåmaskine, halmpræsser, roeoptager, tårnsilo og korntørreri. Maskinstation bruges til ajleudkørsel.

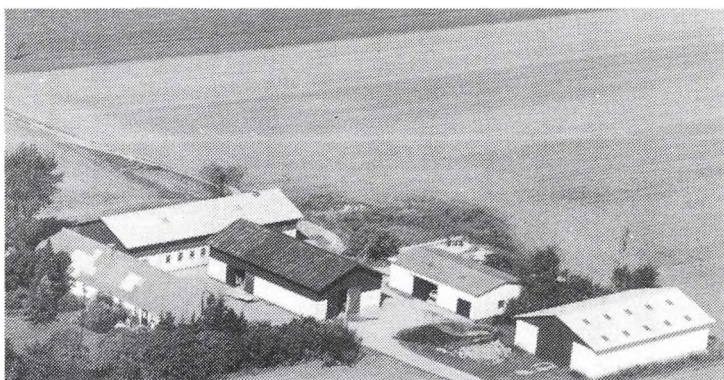

HILTVEJ 7, "KEISERGAARD", 4891 TOREBY L., tlf. 54-860682.

LEIF MALMSKOV, gårdejer, født d. 31.-8.-1955, søn af Karen og Johannes Malmkov, Toreby, gift d. 6.-11.-1982 med Merete Valborg Hansen, udearbejdende, født d. 15.-6.-1957, datter af Kristine og Hvidtfeldt Hansen. Parret har børnene: Jesper, født d. 22.-3.-1981 og Tina, født d. 19.-4.-1984.

L.M. har været på Høng Landbrugsskole. Han overtog gården d. 1.-2.-1982 fra Jens Balslev. Ejendomsskyld 2.000.000. Arel 23,4 ha.

Stuehuset er opført ca. 1916 og løbende restaureret, svinestalde og lade opført 1940-50. Gården drives med en besætning på 1.000 slagtesvin. Planteproduktionens salgsafgrøde er sukkerroer. Der er 3 traktorer samt andele i mejetærsker, enkornssåmaskine og roeoptager, derudover er der plansilo samt varmt og koldt lufts tørreri.

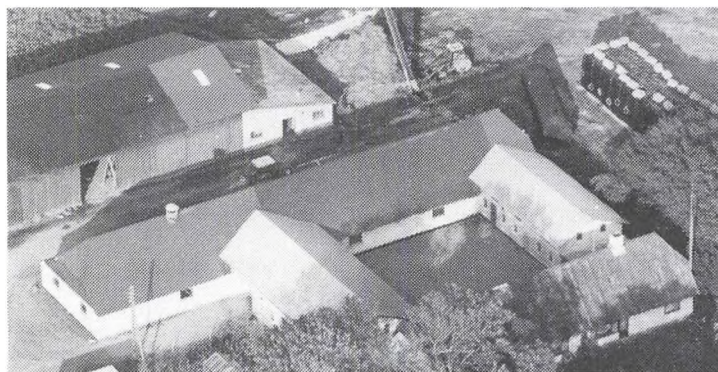

HILTVEJ 12, "FRISGÅRD", 4891 TOREBY L.

SØREN HOLSTENER LARSEN, gårdejer, omtales under Toreby Østergade 12.

S.H.L. overtog gården i 1986 fra Ib S. Pedersen.

Ejendomsskyld 2.500.000. Areal 28,5 ha.

Stuehuset er opført omkring 1900, hvor også kvægstald, svinestald og lade er bygget. Planteproduktionens salgsafgrøde er

sukkerroer. Gården drives sammen med Toreby Østergade 12, Toreby.

HOLMEN 11, "SKOVGÅRD", STUBBERUP, 4800 NYKØBING F., tlf. 53-839005.

KAJ LARSEN, gårdejer, født d. 29.-4.-1932, søn af Villasigne og Knud Larsen, Håls, gift d. 26.-5.-1984 med Hanne Juhl, sygeplejerske, født d. 9.-4.-1939, datter af Metha Juhl. Parret har børnene: Ellen Margrethe, født d. 1.-3.-1954, Knud Erik, født d. 1.-7.-1960, Klaus, født d. 24.-3.-1962 og Dorte, født d. 25.-2.-1964. K.L. overtog gården d. 1.-3.-1981 fra Kaj Christiansen.

Ejendomsskyld 900.000. Areal 12,2 ha. og der er forpagtet 19 ha.

Stuehuset er opført 1878 og løbende restaureret, derudover er der kvægstald, svinestald, lade og maskinhus. Planteproduktionens salgsafgrøder er korn og roer. Der er 6 traktorer, 1 mejetærsker, enkornssåmaskine, plan- og tårnsilo samt varmt og koldt lufts tørreri. Maskinstation bruges lidt.

K.L. ejer og driver desuden Hullebækvej 22, 4800 Nykøbing F.

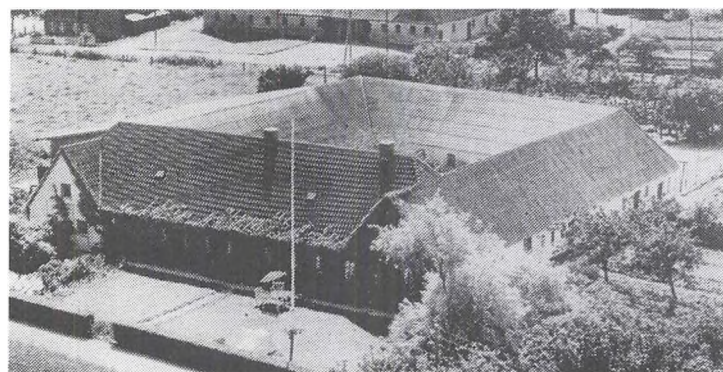
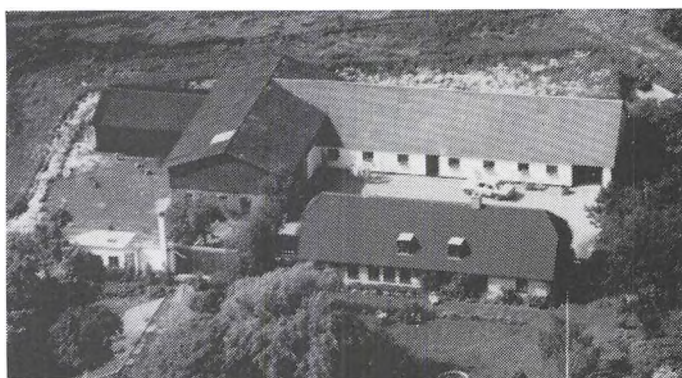

HULLEBÆKVEJ 5, TINGSTED, 4800 NYKØBING F., tlf. 53-839251. PREBEN STUB MADSEN, gårdejer, født d. 17.-2.-1949, søn af Asta og Peter Carl Poulsen Madsen, Nykøbing F.

P.S.M. er tømrer. Han overtog gården d. 1.-3.-1985 fra sin far. Han havde i tiden 1976-85 forpagtet den.

Ejendomsskyld 1.400.000. Areal



18 ha., heraf tilkøbt 13 ha. og derudover solgt 3 ha. fra. Der er 1 ha. eng. Stuehuset er opført i 1900 og løbende restaureret, sidst i 1984, kvægstald opført 1944, svinestald 1900, lade og maskinhus fra 1877 er renoveret i 1943. Planteproduktionens salgsafgrøder er sukkerroer, korn, raps og lucerne. Der er 2 traktorer, 1 mejetærsker, enkorntssåmaskine, plansilo og korntørreri. Maskinstation bruges til raps.

HULLEBÆKVEJ 6, TINGSTED, 4800 NYKØBING F., tlf. 53-839246.

JØRGEN WILLY CHRISTENSEN, gårdejer, født d. 22.-12.-1947, gift i 1981 med Lykke West, fysioterapeut, født d. 9.-1.-1953. Parret har børnene: Anders og Niels.

J.W.C. overtog ejendommen d. 15.-7.-1988 fra Preben Madsen.

Areal 3,5 ha., heraf 1 ha. eng.

Gården sbesætning er på 20 får og der er lidt gæs. Der er 1 traktor.

HULLEBÆKVEJ 13, "EGEMOSEGAARD", TINGSTED, 4800 NYKØBING F., tlf. 53-839351.

BJARNE FLEMMING LADEVIG, gårdejer, født d. 31.-8.-1952, søn af Johanne og Kjeld Viggo Ladevig, Tingsted, gift d. 8.-8.-1981 med Jane Bach Høeg, overassistent, født d. 25.-3.-1957, datter af Ellinor og Johnny Høeg, Vordingborg. Parret har børnene: Pernille, født d. 16.-12.-1982 og Rene, født d. 22.-4.-1986.

B.F.L. er desuden servicekonsulent. Han overtog gården d. 1.-7.-1985 fra sin far. Ejendomsskyld 1.240.000. Areal 16,1 ha.

Stuehuset er total istandsat i 1986, desuden er der en svinestald, som ikke bruges mere, og maskinhus fra ca. 1975. Planteproduktionens salgsafgrøder er korn og roer. Der er 2 traktorer og 1 mejetærsker. Maskinstation bruges til såning af roer og sprøjtning.

HULLEBÆKVEJ 20, "ENGBAKKEGÅRDEN", TINGSTED, 4800 NYKØBING F., tlf. 53-839338.

BØRGE HANSEN, gårdejer, født d. 12.-11.-1929, søn af Margrethe og Holger Ewald Magnus Hansen, Tingsted, gift d. 28.-9.-1963 med Tove Elisabeth Jørgensen, medhjælpende hustru, født d. 10.-1.-1935, datter af Asta og Max Thorkild Jørgensen, Reersnæs Bandholm. Parret har børnene: Berit, født d. 1.-4.-1964, Bent, født d. 31.-7.-1966 og Brian, født d. 29.-8.-1968.

B.H., der er 3. generation på gården, overtog den d. 1.-12.-1969 fra sin far.

Ejendomsskyld 1.000.000. Areal 11,25 ha., heraf 0,5 ha. eng.

Stuehuset er opført i 1927 og restaureret 1976, kvægstald opført 1927, svinestalden fra 1927 er ombygget til kvægstald i 1972, begge stalde er ombygget til svinestalde i 1987, foderhus opført 1927 og maskinhus 1983. Besætningen består af 12 årssøer og ca. 270 slagtesvin samt 12 årsammekøer. Planteproduktionens salgsafgrøde er sukkerroer. Der er 2 traktorer, plansilo, korntørreri og halmfyr. Maskinstation bruges til lidt af hvert.

HULLEBÆKVEJ 22, TINGSTED, 4800 NYKØBING F.

KAJ LARSEN, gårdejer, omtales under Holmen 11.

K.L. overtog gården d. 25.-11.-1988 fra Bjarne Nielsen.

Ejendomsskyld 1.700.000. Areal 23 ha.

Stuehuset er opført ca. 1880 og restaureret 1924, kvægstald opført 1880 og ombygget til svinestald i 1962, svinestalden fra 1920 er ombygget til farestald og laden er fra 1924. Planteproduktionens salgsafgrøder er frø, korn og roer.

Gården drives sammen med "Skovgård", Holmen 11, Stubberup, 4800 Nykøbing F.

HULLEBÆKVEJ 23, HULLEBÆK, 4800 NYKØBING F., tlf. 53-868510.

JENS ARTHUR LOLLIKE, gårdejer, født d. 5.-6.-1950, søn af Harriet og Hermann Lollike, Hullebæk, gift d. 10.-2.-1979 med Ragna Andrea Lynderup, lærer og organist, født d. 25.-11.-1954, datter af Elna og Lars Kristian Lynderup, Egebjerg. Parret har børnene: Mona Doris, født d. 10.-6.-1975, Karin, født d. 2.-9.-1979, Anders, født d. 24.-2.-1981 og Kristiane, født d. 19.-9.-1988.

J.A.L. overtog halvdelen af gården d. 1.-1.-1979 og resten d. 1.-1.-1986 fra sin far, nuværende ejer er 17. generation på gården, som i 1984 modtog slægtsgårdsarkivets og slægtsgårdsforeningens diplom fra 1569-1979.

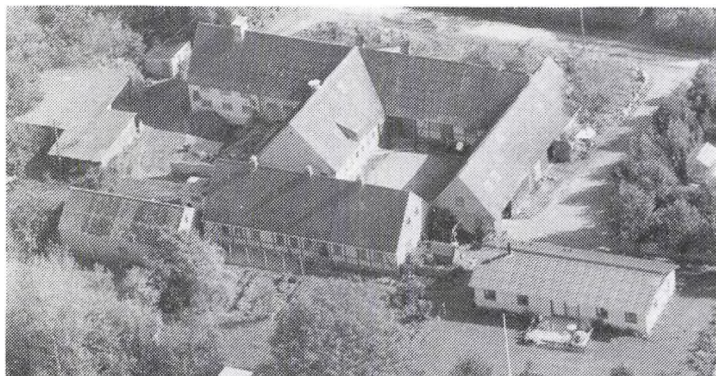

Maskinstation bruges til ajlekørsel.

HULLEBÆKVEJ 27, "KÆRGÅRDEN", HULLEBÆK, 4800 NYKØBING F., tlf. 53-868186.

HELGE OLE AAGE SEMBACH, gårdejer, født d. 30.-10.-1921, søn af Bodil og Ludvig Sembach, Hullebæk, gift d. 23.-4.-1948 med Edith Gudrun Carstensen, husmor, født d. 21.-1.-1922, datter af Margrete Kristine og Jens Christian Carstensen. Parret har børnene: Rita, født d. 6.-1.-1951, Grete, født d. 20.-3.-1953 og Otto, født d. 23.-6.-1961.

H.O.Aa.S., der er 3. generation på gården, overtog den d. 1.-5.-1948 fra sin far. Ejendomsskyld 2.000.000. Areal 27,5 ha., som er bortforpagtet.

Stuehuset er opført ca. 1907 og restaureret flere gange, sidst i 1976, kvægstald og svinestald opført 1949 samt lade 1876.

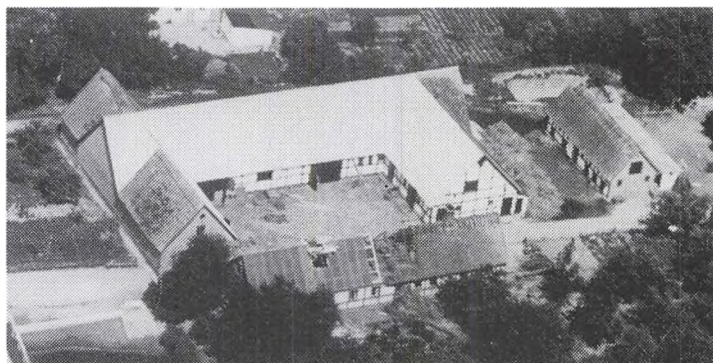

HULLEBÆKVEJ 40, SYSTOFTE, 4800 NYKØBING F., tlf. 53-868244.

CARL ERIK ANDERSEN, gård-ejer, født d. 10.-9.-1937, søn af Sofie og Peder Andersen, Nr. Alslev, gift d. 28.-3.-1956 med Tove Ellen Rasmussen, sygehjælper, født d. 23.-10.-1935, datter af Esther og Alfred Rasmussen, Nysted. Parret har børnene: Lise-Lotte, født d. 28.-12.-1959 og Bjarne Erik, født d. 4.-5.-1963.

T.E.R. er medlem af Menighedsrådet.

C.E.A. overtog gården d. 1.-8.-1966 fra Poul Hvid.

Ejendomsskyld 3.150.000. Areal 42 ha., heraf tilkøbt 30 ha. Desuden er der forpagtet 7 ha.

Stuehuset er opført i 1981, maskinhus 1972, foderhus 1976, gylletank 1988 og derudover er der farestald, klimastald, drægtighedsstald og fedestald. Gården drives med en besætning på 80 årssøer og ca. 1.500 slagtesvin. Planteproduktionens salgsafgrøder er sukkerroer, raps og rødsvingel. Der er 2 traktorer, 1 mejetærsker, enkorssåmaskine, svinglæsser, plansilo og kornstørreri. Maskinstation bruges til forskellige opgaver og der er ansat 1 medhjælper.

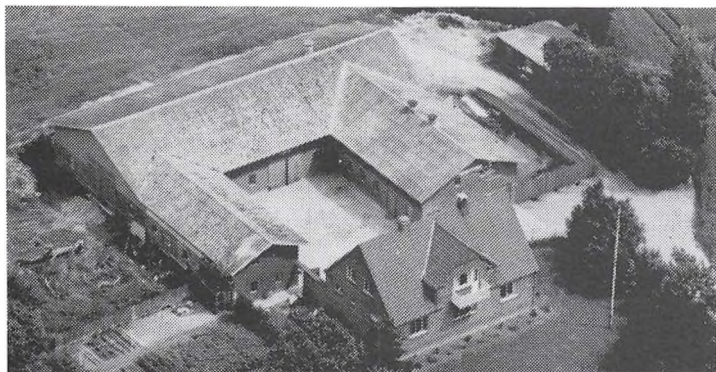

HØNSELÆGGET 2, "FLINTSKOV-GÅRD", FLINTINGE, 4891 TOREBY L., tlf. 53-869748.

JØRGEN JOHANSEN, gårdejer, født d. 14.-8.-1948, søn af Mary og Johannes Johansen, Flintinge, gift d. 11.-3.-1972 med Grethe Hansen, ekspeditrice, født d. 5.-12.-1951, datter af Hedvig og Børge Hansen, Åstrup. Parret har børnene: Brian, født d. 17.-1.-1974 og Heino, født d. 21.-10.-1977. J.J. har været på Næsgård Land-

brugsskole. Han overtog gården d. 1.-3.-1980 fra Mogens Hovmand.

Ejendomsskyld 4.080.000. Areal 54,5 ha., heraf tilkøbt 40,4 ha., derudover er der frasolgt 5,5 ha. Desuden er der forpagtet 48,4 ha.

Stuehuset er opført i 1956, kvægstald, svinestald, lade og maskinhus 1952. Planteproduktionens salgsafgrøder er byg, hvede, sukkerroer og græsfrø. Der er 3 traktorer, 1 mejetærsker, roeoptager, 2 såmaskiner, slåmaskine, sprøjte, plansilo og korntørreri.

KANALVEJ 5, "HANEMOSEGÅRD", GRÆNGE, 4891 TOREBY L., tlf. 53-869400.

HENNING WITH SØRENSEN, gårdejer, omtales under Grænge Skovvej 89 B, 4891 Toreby L.

H.W.S. overtog gården d. 1.-4.-1969 fra Ib Frandsen. Han er bosiddende på Grænge Skovvej 89 B, som han driver sammen med "Hanemosegård". Til ejendommen hører 2 huse, som udlejes.

Ejendomsskyld 3.370.000. Areal 94,5 ha., deraf 35 ha. skov og krat.

Stuehuset er opført ca. 1900 og restaureret 1975, løsdriftstald opført 1985 og halm-lade 1989. Besætningen på gården er 8 årskøer, 7 ungdyr og 6 slagtekalve af racerne RDM og Hereford. Planteproduktionens salgsafgrøder er sukkerroer, korn og frø.

KELDSKOVVEJ 4, KELDSKOV, 4800 NYKØBING F.

JENS FRODE HANSEN, gårdejer, født d. 6.-6.-1941, søn af Edith og Hans O. Hansen, Bruntofte, gift d. 20.-11.-1964 med Else Marie Bruun Bjerregård, medhjælpende hustru, født d. 26.-10.-1942, datter af Agnes og Frode Bjerregård, Flintinge. Parret har børnene: Hans Kurt, født d. 20.-4.-1965, Claus, født d. 19.-7.-1966 og Ilse, født d. 17.-12.-1970.



J.F.H. har været på Høng Landbrugsskole. Han er i repræsentantskabet for sukkerfabrikken i Nykøbing F. samt næstformand i Tingstedhallen. Han overtog gården d. 1.-8.-1987 fra Karen og Harry Lillienholm.

Ejendomsskyld 1.400.000. Areal 22 ha.

Stuehuset er opført 1890-95 og moderniseret i 1962, kvægstald opført 1952 og ombygget i 1962, svinestald opført 1962, lade og maskinhus 1967. Planteproduktionens salgsafgrøder er byg, hvede, ærter, roer og kartofler. Gården drives i samdrift med "Troldhøj", Bruntofte Alle 19, Nykøbing F.

KILDEVEJ 9, "STAKKEHAVEGAARD", SLØSSERUP, 4892 KETTINGE, tlf., 53-873356.

SVEND JØRGEN RINGSING, gårdejer, født d. 11.-3.-1939, søn af Laura Hansine og Christen Ringsing, Sløsserup, gift d. 26.-9.-1964 med Jytte Hemmingsen, medhjælpende hustru, født d. 7.-5.-1941, datter af Esther og Johan Struck, Tjæreby Tang. Parret har børnene: Niels Jørgen, født d. 8.-7.-1965, Morten Peter, født d. 31.-7.-1967, Anne Dorte, født d. 11.-1.-1973 og Anders Bo, født d. 21.-4.-1974.



Svend J. Ringsing har været på Ladelund Landbrugsskole. Han er 3. generation på gården, som har været i familiens eje i lidt over 100 år, og den blev overtaget d. 1.-7.-1971 fra forældrene.

Ejendomsskyld 3.600.000. Areal 47,4 ha., heraf tilkøbt 17,4 ha. Desuden er der forpagtet 11 ha. Stuehuset er opført i 1907 og gennemrestaureret 1971-80, kvægstald opført 1886 og senest ombygget i 1975, svinestald opført

1976, lade 1886, maskinhus 1975, derudover er der gylletank og køresilo. Gården drives med en besætning på 41 årskøer, 32 ungdyr og 18 slagtekalve af racen RDM samt ca. 1.050 slagtesvin. Planteproduktionens salgsafgrøder er sukkerroer og maltbyg. Der er 4 traktorer, 1 mejetærsker, enkorssåmaskine, roeoptager, svinglæsser, plansilo, varmt og koldt lufts tørreri, male-blandeanlæg, foderanlæg og automatisk udmugningsanlæg. På gården er ansat 1 medhjælper.

S.J.R. ejer og driver desuden Sløsserupvej 3, Kettinge.

KILDEVEJ 12, SLØSSERUP, 4892 KETTINGE, tlf. 53-873754. LARS BORUP JAKOBSEN, gård-ejer, født d. 14.-3.-1951, søn af Helga og Jakob Jakobsen, Frejlev, gift d. 9.-11.-1986 med Karen Errebo, plejehjemsbestyrer, født d. 12.-3.-1951, datter af Inger Errebo, Hunseby. Parret har datteren Trine, født d. 10.-4.-1975.



L.B.J. har været på Næsgård Landbrugsskole og er i bestyrelsen for Gasa. Han overtog gården d. 1.-7.-1984 fra Poul Schilling.

Ejendomsskyld 2.600.000. Areal 30,5 ha., der er 1 ha. mose og 10 ha. plantage. Desuden er der forpagtet 15,5 ha.

Stuehuset er opført 1929 og gennemrestaureret 1986-89, kvægstalden fra 1929 er senere ombygget til kølerum, svinestalden fra 1929 er senere ombygget til sorteringsrum og lager og maskinhuset er fra 1987. Planteproduktionens salgsafgrøder er korn, ærter, raps, frø, æbler, pærer, blommer og ærter. Der er 3 traktorer, tågesprøjte, grenknuser, plansilo og varmt lufts tørreri. I sæsonen er der ansat 6 medhjælpere.



KRAGHAVE MØLLEVEJ 46, ØVERUP, 4800 NYKØBING F., 53-839255.

KNUD PALLE, gårdejer, født d. 29.-4.-1925, søn af Petrine og Vilhelm Palle, Øverup, gift d. 24.-9.-1954 med Edith Poulsen, forretningsfører ved Gasa, født d. 20.-8.-1931, datter af Hedvig og Sofus Poulsen, Ø. Kippinge. K.P. har været på Lundby Landbrugsskole. Han er 3. generation på gården, som han overtog i

1969 fra sin far. I perioden 1.-1.-1955 og til 1969 havde han gården i forpagtning. Areal 8,8 ha., der er frasolgt 1,2 ha.

Stuehuset er opført ca. 1850-60, derudover er der kvægstald, svinestald og lade, laden

blev ombygget i 1925. Gårdens besætning er på 5-10 årssøer. Planteproduktionens salgsafgrøde er roer. Der er 2 traktorer, 1 mejetærsker, enkorssåmaskine, tårnsilo og koldt lufts tørreri.

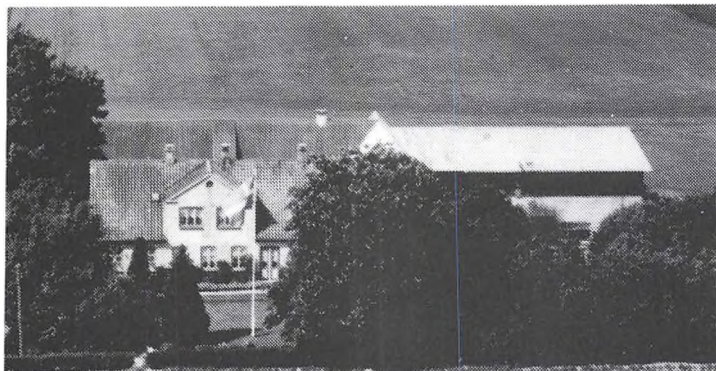

KRAGHAVE MØLLEVEJ 51, "MAG-LEHØJGAARD", KRAGHAVE, 4800 NYKØBING F., tlf. 53-839293. VERNER LUND, forpagter, født d. 11.-12.-1920, søn af Katrine og Rudolf Lund, Kraghave, gift d. 21.-9.-1949 med Astrid Jensen, husmor, født d. 4.-1.-1928, datter af Maren Kirstine og Aksel Jensen, Truelstrup. Parret har sønnen Lars, født d. 16.-7.-1962. V.L. har været på Hammerum Landbrugsskole og været medlem

gården i 1955 fra sin far, nuværende ejer er 3. generation.

Areal ca. 17 ha. og der er frasolgt 17 ha. Desuden er der forpagtet 6 ha.

Stuehuset er opført i 1872 og senere restaureret, kvægstalden fra 1872 er senere ombygget til svinestald, svinestalden fra 1872 er revet ned og nyopført i 1957, laden er fra 1914. Planteproduktionens salgsafgrøder er roer, korn, raps og ærter. Der er 3 traktorer, 1 mejetærsker, andel i enkorssåmaskine, plansilo og korntørreri.

V.L. ejer og driver desuden Kraghave Møllevej 52, 4800 Nykøbing F.

KRAGHAVE MØLLEVEJ 52, KRAGHAVE, 4800 NYKØBING F.

VERNER LUND, omtales under Kraghave Møllevej 51.

V.L. overtog gården i 1970 fra Henry Pedersen.

Ejendomsskyld 1.090.000. Areal 12 ha.

Gården er opført efter brand i 1930/31. Salgsafgrøderne er roer og korn. Gården drives sammen med Kraghave Møllevej 51.

Sønnen Lars er bosiddende på gården.



KRISTIANSMINDEGÅRDENE 4, "FRISENLUND", SYSTOFTE, 4800 NYKØBING F., tlf. 53-868103.

ERIK RASMUSSEN, gårdejer, født d. 21.-4.-1938, søn af Helene og Valdemar Rasmussen, Systofte, gift d. 21.-6.-1963 med Ulla Sjødahl, studerende, født d. 5.-3.-1940, datter af Ruth og Curt Sjødahl, Esløv, Sverige. Parret har børnene: Henrik, født d. 2.-2.-1965, Helene, født d. 28.-5.-1967 og Flemming, født d. 7.-2.-1971.

E.R. har været på Lundby Landbrugsskole. Han overtog gården d. 1.-3.-1969 fra sin far. Den har med sikkerhed været i familiens eje i 4 generationer. På jorden har der været en kilde, som har forsynet Nykøbing Slot med friskt vand, desuden har Nykøbing F. Bryghus ligeledes hentet vand fra kilden.

Ejendomsskyld 3.600.000. Areal 44 ha., heraf 5 ha. skov.

Stuehuset er opført i 1880, kvægstald og maskinhus 1910. Planteproduktionens salgsafgrøder er roer, korn og lucerne. Der er 2 traktorer, plansilo og korntørreri. Maskinstation bruges til såning af roer.

KRISTIANSMINDEGÅRDENE 10, "EFTERSTIGÅRD", BJØRUP, 4800 NYKØBING F., tlf. 53-868146.

LEIF HANSEN, gårdejer, født d. 12.-10.-1950, søn af Johanne og Lauritz Hansen, Bjørup, gift d. 23.-7.-1977 med Inge Susanne Larsen, medhjælpende hustru, født d. 4.-6.-



1955, datter af Marie og Svend Larsen, Herfølge. Parret har børnene: Betina, født d. 15.-6.-1979 og Kenneth, født d. 15.-8.-1987. Leif Hansen har været på Høng Landbrugsskole. Han er 4. generation på gården, som han overtog d. 1.-8.-1972 fra sin mor. Ejendomsskyld 3.425.000. Areal 48 ha., heraf 1 ha. mose. Stuehuset er opført 1928 og restaureret 1977, kvægstald, svinestald og lade 1928. Besætningen

består af 40-45 ungdyr af racen Jersey samt 12 årssøer. Planteproduktionens salgsafgrøder er roer, vinterhvede, byg, ærter og lucerne. Der er 3 traktorer og svinglæsser. Maskinstation bruges til ajleudkørsel.

LISEVEJ 6, "LISEGAARD", SYSTOFTE, 4800 NYKØBING F., tlf. 53-868112.

HANS IVAR MYSSEN, gårdejer, født d. 24.-4.-1928, søn af Ingeborg og Hans Peder Myssen, gift d. 23.-9.-1954 med Sonja Kathrine Pedersen, medhjælpende hustru, født d. 15.-3.-1932, datter af Margrethe Kappe og Poul Pedersen. Parret har sønnen Palle Peder.

H.I.M. er 3. generation på gården, som han overtog i 1957 fra sin far.

Ejendomsskyld 1.200.000. Areal 16 ha.

Stuehuset er opført omkring 1850 og senere restaureret, kvægstald, svinestald og lade er opført ca. 1850. Planteproduktionens salgsafgrøder er korn og roer. Der er 2 traktorer, roeoptager, tårnsilo og korntørreri. Maskinstation bruges til lidt af hvert.

LOLLE ALLE 14, "ELMHOLT", GRÆNGE, 4891 TOREBY, tlf. 53-869646.

JØRGEN BRANDT, gårdejer, født d. 22.-6.-1952, søn af Dorteia og Jens Rasmus Brandt, Grænge, gift d. 8.-12.-1979 med Sonja Birgitte Jensen, lægesekretær, født d. 14.-5.-1952, datter af Else Herdis og Gert Børge Jensen, Nykøbing F. Parret har børnene: Heidi, født d. 13.-9.-1979 og Kenneth, født d. 3.-8.-1982.



J.B. arbejder desuden som chauffør. Han er 3. generation på gården, der har været i slægtens eje siden 1916 og overtog den selv d. 1.-8.-1975 fra sine forældre.

Ejendomsskyld 1.344.000. Areal 13 ha., der er frasolgt 0,55 ha. Ca. 3 ha. er mose. Stuehuset er opført 1889 og senere gennemrestaureret, kvægstalden fra 1889 er under ombygning til maskinhus, svinestald opført 1889, hestestalden fra 1889 er ombygget til værksted og der er lade fra 1939. Planteproduktionens salgsafgrøder er roer og korn. Der er 3 traktorer, 1 mejetærsker, enkorssåmaskine, roeoptager og grønthøster.

LOLLE ALLE 16, GRÆNGE, 4891 TOREBY L., tlf. 53-869212.

BENT TROLLE, gårdejer, født d. 7.-4.-1940, søn af Signe og Arnold Trolle, Bøtø, gift d. 16.-4.-1983 med Connie Jensen, udearbejdende, født d. 15.-12.-1945, datter af Esther og Børge Jensen, Olsted. Parret har børnene: Anni, født d. 16.-5.-1963, Marianne, født d. 25.-2.-1966, Jane, født d. 12.-2.-1968, Henning, født d. 18.-10.-1969 og Torben, født d. 26.-6.-1972.

B.T. har været på Gråsten Landbrugsskole. Han overtog gården d. 1.-3.-1964 fra Richard Andersen.

Ejendomsskyld 2.200.000. Areal 27,8 ha., heraf 2,8 ha. mose og eng.

Stuehuset er opført i 1890, svinestalden fra 1890 er ombygget i 1975 til drægtighedsstald, farestald opført 1972, lade 1930 og desuden er der gylletank. Besætningen består af 75 årssøer, 1.400 solgte smågrise og 75 slagtesvin. Planteproduktionens salgsafgrøde er roer. Der er 2 traktorer, 1 mejetærsker, enkorssåmaskine og kornsilo. Maskinstation bruges til halmpresning og gødningsudkørsel. En søn hjælper til på gården.

**LOLLE ALLE 17, GRÆNGE, 4891 TOREBY, tlf. 53-869807.**

**PER NIELSEN**, pædagog, født d. 28.-3.-1952, søn af Ruth Karen og Ib Jack Lohart Nielsen, København, gift d. 5.-12.-1979 med Tove Suhr, sygeplejerske, født d. 28.-1.-1952, datter af Solvejg og Jørgen Suhr, Maribo. Parret har børnene: Charlotte, født d. 29.-1.-1975, Casper, født d. 11.-4.-1979, Mette, født d. 11.-2.-1985 og Mads, født d. 29.-12.-1987.

P.N. overtog gården d. 1.-12.-1986 fra Tambour Larsen. Areal 1 ha.

Stuehuset er opført i 1667 og totalt moderniseret i 1982/83, kvægstald, hestastald og svinestald opført 1667 samt maskinhuset fra 1667 er ombygget i 1982. På gården er der 150 avlsgæs.

**LOLLE ALLE 19, GRÆNGE, 4891 TOREBY L., tlf. 53-869181.**

**JENS CLAUSEN JENSEN**, gårdejer, født d. 27.-5.-1932, søn af Anna og Jens Clausen Jensen, Olde på Ærø, gift d. 14.-5.-1958 med Sofie Bonde, husmor, født d. 23.-7.-1931, datter af Malfrid og Stanly Bonde, Vaalse. Parret har børnene: Bodil, født d. 28.-2.-1959, Dorte, født d. 6.-1.-1960, Claus, født d. 28.-7.-1961, Anni, født d. 21.-12.-1962 og Pia, født d. 8.-2.-1969. J.C.J. overtog gården d. 1.-4.-1984 fra Lars Tambour.

Ejendomsskyld 1.500.000. Areal 19 ha., der er frasolgt ca. 0,5 ha. 5 ha. er mose. Planteproduktionens salgsafgrøder er korn og roer.

J.C.J. ejer og drives desuden "Højgaard", Grænge Skovvej 10, 4891 Toreby L.

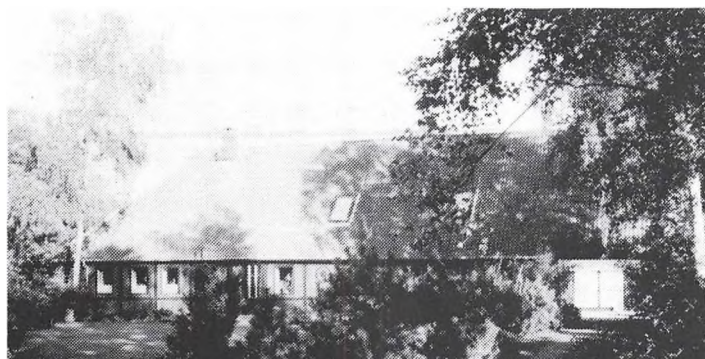

**LOLLE ALLE 37, "LOLLEGÅRDEN", GRÆNGE, 4891 TOREBY L., tlf. 53-869512.**

**ERIK PETERSEN**, forpagter, født d. 26.-3.-1962, søn af Inge og Alfred Petersen, Grænge, bor sammen med Dorte Andersen, født d. 13.-12.-1962, datter af Bente og Jørgen Jensen, Beldringe. Parret har børnene: Jeanette, født d. 5.-11.-1982 og Kristina, født d. 8.-4.-1989.

E.P. er desuden arbejdsmand og har været på Høng Landbrugsskole. Han overtog forpagtningen af gården d. 1.-1.-1989 fra sin mor. Ejendomsskyld 1.100.000. Areal 13 ha., heraf 2 ha. mose.

Stuehuset er opført 1876 og senere restaureret, kvægstald opført 1876, maskinhus 1978 og desuden er der ajlebeholder. Planteproduktionens salgsafgrøder er roer og korn. Der er 3 traktorer og tårnsilo. Maskinstation bruges til roesåning og høst.

E.P. ejer og driver også Torebyvej 118, Grænge, 4891 Toreby L.

**MØLLEVEJ 7, FLINTINGE, 4891 TOREBY L., tlf. 53-869257.**

**ANDERS HARTVIG HANSEN**, gårdejer, født d. 2.-7.-1910, søn af Hansigne og Vilhelm Hansen, Ore, gift d. 27.-10.-1950 med Agathe Botilde Christensen, medhjælpende hustru, født d. 1.-4.-1909, datter af Dorthea og Hans Peter Christensen, Flintinge.

A.H.H. overtog gården d. 1.-7.-

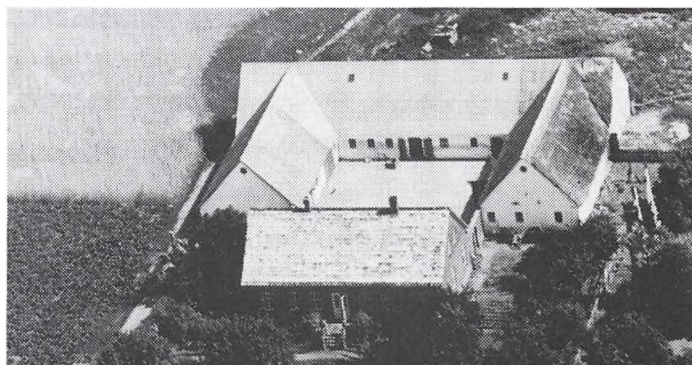

1956 fra sine svigerforældre.

Ejendomsskyld 1.250.000. Areal 12 ha., heraf 0,5 ha. eng. Jorden er bortforpagtet. Stuehuset er opført i 1912 og restaureret 1967, kvægstald, svinestald, lade og maskinhus opført 1904. Der er 1 traktor og plansilo.

MØLLEVEJ 13, "MØLLEGAARD", FLINTINGE, 4891 TOREBY L., tlf. 53-869586. ANNA RASMUSSEN, gårdejer, født d. 5.-2.-1906, datter af Signe og Carl Hansen, Nysted Mark, gift d. 5.-4.-1928 med Christian Rasmussen, født d. 15.-1.-1905, død d. 19.-11.-1988, søn af I.P. Rasmussen, Østofte, Langeland. Parret har børnene: Eva, Else og Erhardt.

Gården blev overtaget i 1937 fra Henry Hansen. Den består i dag af "Børsgaarden", Flintinge, og "Stendal", Flintinge. Stuehusene udlejes og udbygningerne benyttes til halmopbevaring.

Ejendomsskyld 2.900.000. Areal 46 ha., heraf tilkøbt 30 ha., der er 11 ha. eng. Stuehuset er opført i 1941 og restaureret flere gange, kvægstald opført 1941 og ombygget til svinestald i 1968 og svinestalden er fra 1941. Planteproduktionens salgsafgrøder er roer, korn og frø. Der er plansilo samt varmt og koldt lufts tørreri. Gården forpagtes og drives fra "Lindegaard". Den forventes overdraget til sønnen Erhardt Rasmussen i 1990.

MØLLEVEJ 15, "SUHRSMINDE", FLINTINGE, 4891 TOREBY L., tlf. 53-869920.

TOMMY JØRGEN RAAHAUG CHRISTENSEN, gårdejer, født d. 18.-5.-1965, søn af Frida og Helmer Raahaug Christensen, Flintinge, gift d. 22.-7.-1989 med Dorte Merete Jørgensen, udearbejdende, født d. 1.-1.-1965, datter af Jenny og Hans Christian Jørgensen, Majbølle.

T.J.R.C. har driftslederuddannelse fra Haslev og Næsgård landbrugsskoler og er delegeret i Landboforeningen. Han overtog gården d. 1.-8.-1986 fra sin mor. Ejendommen har med sikkerhed været i familien Suhrs eje siden 1680.

Ejendomsskyld 1.900.000. Areal 25 ha., heraf 3,5 ha. eng.

Stuehuset er opført 1812 og ombygget flere gange, kvægstald og svinestald opført 1945 og ombygget flere gange, sidst i 1987, lade opført ca. 1945 og maskinhus 1976. Besætningen består af 15 årsammekøer, 11 ungdyr og 8 slagtekalve af racen Hereford samt 1 foldtyr. Planteproduktionens salgsafgrøder er byg, hvede og roer. Der er 3 traktorer, 1 mejetærsker, enkorssåmaskine, roeoptager, skivehøster, svinglæsser, rotorharve, tårnsilo, korntørreri.

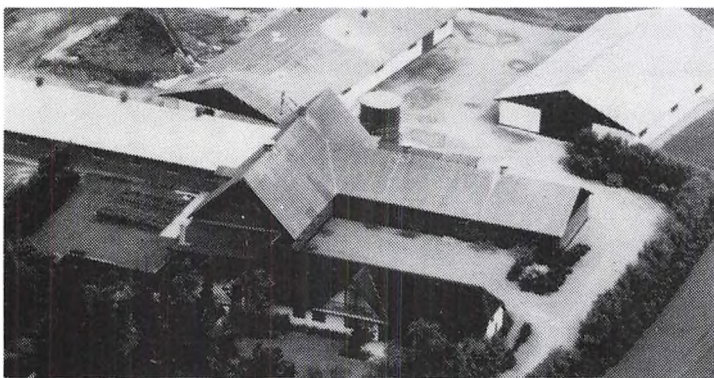

MØLLEVEJ 19, "STENHØJGÅRD", FLINTINGE, 4891 TOREBY L., tlf. 53-869311.

OVE MØLHOLM, gårdejer, født d. 24.-4.-1937, søn af Ingrid og Thorvald Mølholm, Kvorning, gift d. 18.-3.-1960 med Inge Madsen, medhjælpende hustru, født d. 11.-7.-1940, datter af Esther og Georg Madsen. Parret har børnene: Jette, født d. 31.-12.-1960 og Lars, født d. 14.-8.-1972.

O.M. har været på Vejlbj Land-

brugsskole og er i repræsentantskabet for Steff Houlberg. Han overtog gården d. 1.-3.-1960 fra Elmer Hansen.

Ejendomsskyld 6.900.000. Areal 104 ha., heraf tilkøbt 84 ha., der er 3,5 ha. mose. Desuden er der forpagtet 3 ha.

Stuehuset er opført ca. 1790 og gennemrestaureret i perioden 1969-75, svinestalde opført 1960 og 1980, maskinhus 1976 og der er gylletank. Gårdens besætning er på 80 årssøer, ca. 550 solgte smågrise og ca. 550 slagtesvin samt ca. 550 sopolte. Planteproduktionens salgsafgrøder er korn, ærter, græsfrø, roer og lucerne. Der er 4 traktorer, 1 mejetærsker, enkorssåmaskine, roeoptager, plan- og tårnsilo samt koldt lufts tørreri. På gården er ansat 1 deltids og 1 heltids medhjælper.



NYSTEDVEJ 41, "MØLLEGÅRD", NAGELSTI, 4891 TOREBY L., tlf. 53-856910. PREBEN MØLLER, gårdejer, født d. 29.-1.-1939, søn af Inger og Aage Møller, gift d. 3.-12.-1966 med Margit Jensen, født d. 20.-1.-1943, datter af Magda og Ejnar Jensen, Nagelsti. Parret har børnene: Bent, født d. 10.-6.-1969 og Lars, født d. 26.-3.-1972. P.M. har været på Lundby Landbrugsskole. Han overtog gården d. 1.-10.-1977 fra sin svigerforældre, M.J. er 3. generation på gården. Ejendomsskyld 1.800.000. Areal 20 ha., heraf 5,5 ha. eng. Stuehuset er opført 1900. Planteproduktionens salgsafgrøder er roer og korn. Gården drives i samdrift med "Melvangsgård", Nystedvej 43.

NYSTEDVEJ 43, "MELVANGSGÅRD", NAGELSTI, 4891 TOREBY L., tlf. 54-856910. PREBEN MØLLER, gårdejer, omtales under "Møllegård", Nystedvej 41, 4891 Toreby L. P.M. overtog gården d. 1.-3.-1975 fra sine forældre. Ejendomsskyld 2.300.000. Areal 25 ha., heraf 5,5 ha. eng. Nyt stuehus er opført i 1960 og svinestalden er fra 1910. Besætningen består af 200 solgte smågrise. Planteproduktionens salgsafgrøder er roer og korn. Der er 4 traktorer, 1 mejetærsker, enkorssåmaskine, roeoptager, plan- og tårnsilo. Gården drives i samdrift med "Møllegård", Nystedvej 41, 4891 Toreby L.

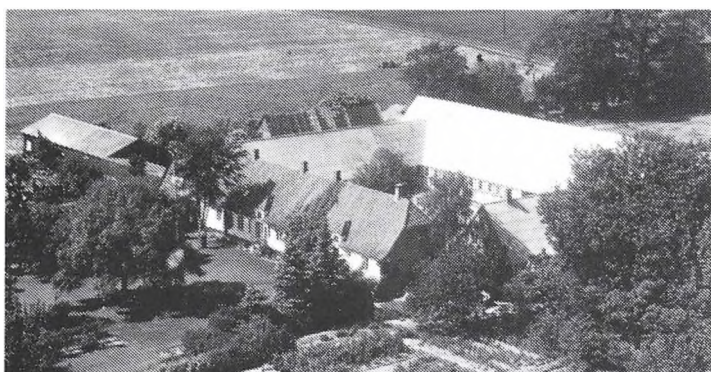

OUSTRUPLUNDVEJ 13, "TÅDERUPGÅRD", TÅDERUP, 4800 NYKØBING F., tlf. 53-839047. FOLMER ANDERS CHRISTIAN PITTER, proprietær, født d. 4.-4.-1924, søn af Emilie og Alfred Petersen, Spejlsby, gift d. 13.-3.-1951 med Bodil Johanne Pitter, født d. 6.-3.-1931, datter af Egedie og Hans Peter Pitter. Parret har børnene: Lene Egedie, født d. 14.-10.-1952 og Sonja Margrete, født d. 21.-7.-1956.

F.A.C.P. har været på Næsgård Landbrugsskole. Han overtog gården d. 1.-5.-1956 fra sin svigerfar. Ejendomsskyld 4.800.000. Areal 78 ha., heraf tilkøbt 23 ha., der er 1 ha. skov. Desuden er der forpagtet 2 ha. Stuehuset er opført 1851 og restaureret flere gange, senest i 1982, kvægstald opført 1871, svinestalden fra 1871 er ombygget i 1955, lade opført 1871 og maskinhus 1929. Planteproduktionens salgsafgrøder er sukkerroer, maltbyg, lucerne og konservesærter. Der er 2 traktorer, enkorssåmaskine, plansilo og korntørreri. Maskinstation bruges til høst og der er 1 skoledreng som medhjælper.

OUSTRUPLUNDVEJ 24, "RØNNEBÆRGÅRD", TÅDERUP, 4800 NYKØBING F., tlf. 53-839369. NIELS PETER PILLE, gårdejer, født d. 10.-8.-1944, søn af Johanne og Peter Hjalmar Pille, Tåderup, gift d. 1.-4.-1972 med Eva Kantsø, sygeplejerske, født d. 23.-1.-1947, datter af Gerda og Frede Kantsø, Vordingborg. Parret har børnene: Mette, født d. 13.-8.-1965, Helle, født d. 21.-6.-1973 og Stine, født d. 23.-5.-1977.

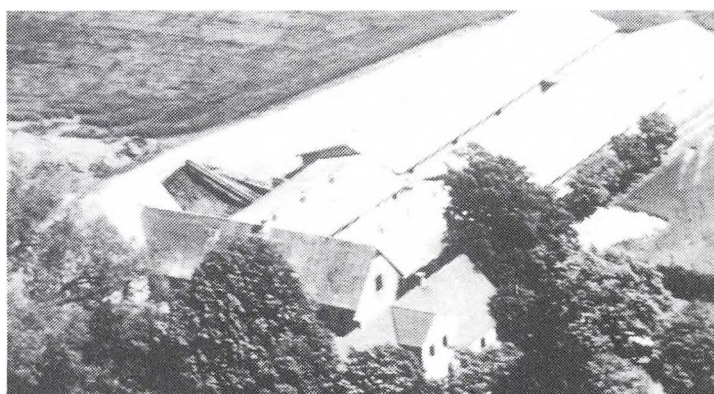

N.P.P. har været på Lyngby Landbrugsskole. Han er i svineavljudvalget for Lolland Falster og Møn samt i repræsentantskabet for Slagteriet Steff Houlberg. Han er 9. generation på gården, som han overtog d. 1.-1.-1972 fra sin far.

Ejendomsskyld 5.700.000. Areal 69,5 ha., heraf tilkøbt 3 ha., der er 7 ha. mose og 1 ha. skov.

Stuehuset er opført i 1878 og gennemrestaureret i perioden 1972-82, svinestalden fra 1972 er tilbygget flere gange og renoveret senest i 1987, hvor der blev modtaget miljø godkendelse til svinefarm, lade opført 1878 og renoveret 1972, maskinhuset fra 1973 er tilbygget i 1981, gylletanke opført 1984 og 1987. Gården drives med en besætning på 230 årssøer, 3.000 solgte smågrise samt 2.200 slagtesvin. Planteproduktionens salgsafgrøder er sukkerroer og raps. Der er 3 traktorer, enkorntssåmaskine, plansilo og korntørreri. På gården er ansat 1 medhjælper og maskinstation bruges til høst og op-tagning af roer.

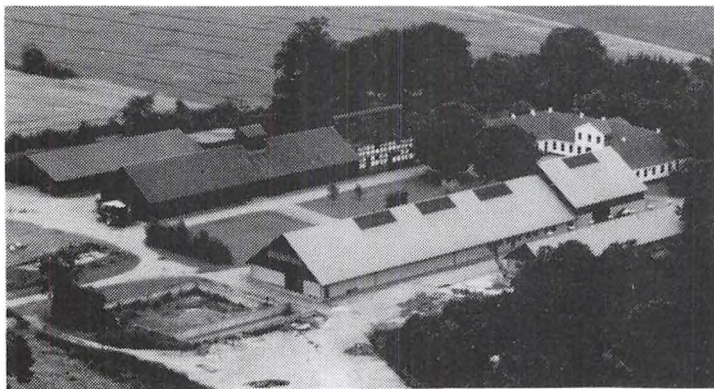

PRIORSKOV 11, "PRIORSKOV",  
NAGELSTI, 4800 NYKØBING F.,  
tlf. 54-851435.

MORTEN OLSEN-KLUDT, forpagter,  
født d. 10.-2.-1959.

M.O.K. er premierløjtnant og uddannet agroøkonom. Han har siden d. 1.-3.-1988 forpagtet "Prior-skov", som ejes af Det classenske Fideicommis. Godset menes at stamme fra før år 1500. I 1500-tallet kom den under "Fuglsang", hvis ejer, Bodil De Neer-

gaard, testamenterede godset til Fideicommisen.

Areal 233 ha., heraf 5 ha. skov, 15 ha. eng og 11 ha. øer.

Stuehuset er opført i 1778 og restaureret flere gange efter brand, staldbygningen er opført efter brand i 1974. Gården står nu med moderne tidsvarende stald- og ladebygning. Et gammelt kornmagasin med egebindingsværk fra 1774 er bevaret. Gårdens besætning er på 30 moderfår og ca. 45 lam. Planteproduktionens salgsafgrøder er hvede, byg, lucerne, sukkerroer, gule ærter, konserves ærter og græsfrø. Der er 5 traktorer, 2 mejetærskere, enkorntssåmaskine, rendegraver, rotorharve m. luftssåmaskine, plansilo samt varmt lufts tørreri. Maskinstation bruges til lidt af markarbejdet og der er ansat 2 elever og 1 deltids medhjælper.

ROSENLUNDVEJ 13, GELTOFTE,  
4891 TOREBY L., tlf. 53-869443.

BØRGE PEDER PEDERSEN,  
gårdejer, født d. 5.-4.-1932, søn af Jenny og Mads Peder-  
sen, Toreby, gift d. 14.-5.-1958 med Hedvig Pedersen, medhjæl-  
pende hustru, født d. 1.-5.-1939, datter af Frida og Karl Peder-  
sen, Maribo. Parret har børnene:  
Tommy Børge, født d. 22.-10.-1959,  
Käthe Meyer, født d. 12.-6.-1963  
og Gert Bjarne, født d. 18.-10.-  
1973. B.P.P. overtog gården d. 1.-8.-1968 fra Victor Christiansen.

Ejendomsskyld 1.250.000. Areal 15 ha., heraf tilkøbt 8,8 ha. Desuden er der forpagtet 6 ha.

Stuehuset er opført 1926 og gennemrestaureret flere gange, svinestalden fra 1926 er tilbygget flere gange, senest i 1972. Besætningen består af 25 årssøer og ca. 400 slagtesvin. Planteproduktionens salgsafgrøde er roer. Der er 2 traktorer. Maskinstation bruges til presning af halm og udkørsel af ajle.

Rykket er opført 1926 og gennemrestaureret flere gange, svinestalden fra 1926 er tilbygget flere gange, senest i 1972. Besætningen består af 25 årssøer og ca. 400 slagtesvin. Planteproduktionens salgsafgrøde er roer. Der er 2 traktorer. Maskinstation bruges til presning af halm og udkørsel af ajle.

RYKKERUPVEJ 16, 4990 SAKSKØBING.

FRODE RASMUSSEN, gårdejer, omtales under Rykkerupvej 18.

F.R. overtog gården d. 1.-3.-1965 fra Lilly Larsen.

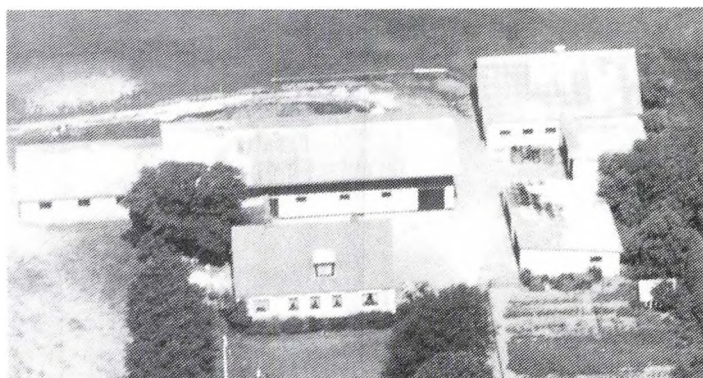

Ejendomsskyld 700.000. Areal 4,4 ha., heraf 1 ha. uopdyrket. Stuehuset er opført i 1964 og maskinhuset fra 1975 er udbygget i 1988. Planteproduktionens salgsafgrøder er byg og majs. Gården drives sammen med Rykkerupvej 18.

RYKKERUPVEJ 18, TOREBY, 4990 SAKSKØBING, tlf. 53-899215.

FRODE RASMUSSEN, gårdejer, født d. 28.-5.-1936, søn af Laura Sigrid og Ejnar Holger Rasmussen, Brarup. Han har børnene: Christian, født d. 7.-1.-1960, Claus, født d. 4.-2.-1961, Bjarne, født d. 28.-4.-1964, John, født d. 8.-5.-1966, Allan, født d. 5.-2.-1969 og Bodil, født d. 17.-5.-1979.

F.R. ejer Frodes Maskinstation, Rykkerup. Han overtog gården d. 1.-4.-1988 fra Carl Viggo Hansen, hvis familie har haft den siden 1801.

Ejendomsskyld 1.180.000. Areal 15 ha. og der er forpagtet 5,5 ha.

Stuehuset er opført i 1911, kvægstald og maskinhus er under opførsel efter brand i 1989, derudover er der gylletank og køresilo. Gårdens besætning er på 15 slagtekalve. Planteproduktionens salgsafgrøder er byg, roer, hvede og raps. Der er 6 traktorer, 2 mejetærskere, enkorssåmaskine, 2 roeoptagere, 3 majssåmaskiner, snitter, rendegraver, gyllemikser, rotorsæt, 2 møgspredere, 2 slamsugere, halmpresser + vogn, gødningsspredere og 2 computerstyret skiveslåmaskiner. Der er ansat 2 medhjælpere. F.R. ejer og driver desuden Rykkerupvej 16, hvorfra maskinstationen drives.



RYKKERUPVEJ 22, "RYKKERUP SKOVGÅRD", Toreby, 4990 SAKSKØBING, tlf. 53-899206.

KURT CHRISTIAN BONDE, gårdejer, født d. 9.-10.-1955, søn af Martha og Egon Jørgen Hansen Bonde, Nakskov, gift d. 27.-5.-1989 med Helle Andersen, udearbejdende, født d. 18.-5.-1962, datter af Birthe Elise og Ole Andersen, Nykøbing F.

K.C.B. har været på Høng Landbrugsskole. Han er 5. generation morbrødre Carl og Poul Nielsen.

på gården, som han overtog d. 1.-8.-1986 fra sine morbrødre Carl og Poul Nielsen. Gården været i slægtens eje gennem ca. 200 år.

Ejendomsskyld 2.550.000. Areal 33,9 ha.

Stuehuset er opført i 1916 og moderniseret i 1987, kvægstald opført 1905 og om- og tilbygget i 1925, svinestalden fra 1920 er ombygget i 1952, svinestald fra 1941 er ombygget i 1965-70, værksted og garage er opført 1924, lade 1912, maskinhuset fra 1965 er tilbygget i 1975, ajlebeholder er opført 1986. Besætningen består af 35 årsøer og ca. 650 slagtesvin. Planteproduktionens salgsafgrøde er roer. Der er 5 traktorer, 1 mejetærsker, enkorssåmaskine, roeoptager, halmpresser og vogn, plansilo, tårnsilo og korntørreri. Maskinstation bruges til udkørsel af møg og ajle. Til gården hører desuden et arbejderhus

SKOVSTRÆDE 4, "SNOGHØJGAARD", FLINTINGE, 4891 TOREBY L., tlf. 53-869554.

INGE LISE LARSEN, gårdejer, født d. 6.-1.-1948, datter af Johanne og Alfred Enoch, gift d. 22.-3.-1969 med Svend Aage Larsen, født d. 2.-7.-1939, død d. 11.-6.-1989, søn af Ingeborg og Poul Larsen, Slemminge. Parret har børnene: Martin Poul, født d. 12.-8.-1969 og Jesper, født d. 11.-7.-1974.



I.L.L. arbejder som bankassistent. Hun overtog gården d. 1.-6.-1989 fra Karl Ringsing.

Ejendomsskyld 1.400.000. Areal 18 ha., som er bortforpagtet.

Stuehuset er opført i 1881 og senere gennemrestaureret, kvægstald, svinestald og lade fra 1881 er ombygget flere gange.



SKOVSTRÆDE 5, FLINTINGE, 4891 TOREBY L., tlf. 53-869110. JØRGEN VERNER JENSEN, gård-ejer, født d. 10.-10.-1928, søn af Laura og Carl Otto Jensen, Ryomgård, gift d. 22.-11.-1958 med Grethe Råhauge, medhjælpende hustru, født d. 25.-7.-1934, datter af Bolette og Aksel Råhauge Christensen, Gulborg. Parret har børnene: Ove, født d. 15.-4.-1959, Irene, født d. 31.-12.-1960 og Lisbeth, født d. 3.-10.-1962.

J.V.J. har været på Tune Landbrugsskole. Han overtog gården d. 20.-2.-1959 fra Hartvig Jørgensen.

Ejendomsskyld 1.700.000. Areal 21 ha.

Stuehuset er opført i 1818 og ombygget flere gange, svinestalden fra 1886 er restaureret flere gange, senest i 1979, lade fra 1886 er restaureret i 1968, maskinhuset er fra 1983. Planteproduktionens salgsafgrøder er sukkerroer og korn. Der er 2 traktorer, 1 mejetærsker, enkorssåmaskine, roeoptager, tårnsilo og korntørreri.

SKOVSTRÆDE 6, "VESTERHAVE-GÅRD", FLINTINGE, 4891 TOREBY L., tlf. 53-869301.

KARL OLE KANNIK MARQUARDSEN, gårdejer, født d. 3.-4.-1923, søn af Gerda Kannik og Christian Marquardsen, Flintinge, gift d. 10.-11.-1944 med Erna Kirstine Bonde, husmor, født d. 23.-7.-1920, datter af Emma og Emil Bonde, Rykkerup. Parret har sønnen Gert, født d. 21.-12.-1944.



K.O.K.M. overtog gården d. 1.-8.-1965 fra sin mor. Ejendommen er tidligere fæstegård under "Fuglsang", men blev frikøbt i 1915.

Ejendomsskyld 2.000.000. Areal 27 ha., heraf tilkøbt 1 ha. Jorden er bortforpagtet. Stuehuset er opført i 1937, kvægstald og svinestald 1899, laden fra 1923 er tilbygget i 1950 med kornmagasin og maskinhuset er fra 1932. Der er 1 traktor.

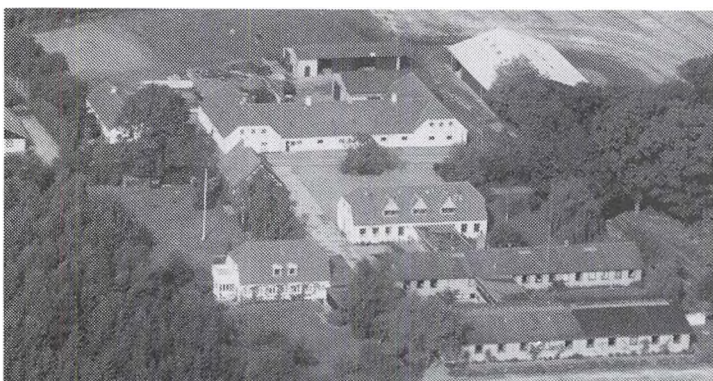

SKOVSTRÆDE 7, "SØNDRERSKOV-HJEMMET", FLINTINGE, 4891 TOREBY L., tlf. 53-869054.

JOHANNES ANDERSEN, forstander, født d. 2.-9.-1926, gift d. 15.-9.-1951 med Anna Yde Andersen, forstanderinde, født d. 15.-11.-1931. Parret har børnene: Annette, født d. 19.-12.-1952, Kirsten Therese, født d. 26.-6.-1963 og Annemette, født d. 25.-10.-1965.

J.A. har været på Hoptrup Landbrugshøjskole. Han er i repræsentantskabet for Slagteriet Steff Houlberg, har været byrådsmedlem siden 1966, i Toreby Menighedsråd siden 1964 og siden 1971 har han

været formand for Grænseforeningen.

J.A. startede på gården d. 1.-3.-1960

Ejendomsskyld 4.650.000. Areal 33 ha., der er bortforpagtet ca. 1,5 ha.

Hovedbygningen er opført i 1917/18 og tilbygget flere gange, senest i 1977, kostalden fra 1933 er ombygget i 1966, svinestald fra 1933 er ombygget i 1963, lade opført 1963 og maskinhus 1985, desuden er der ajlebeholder og køresilo. Besætningen består af 18 årskøer og 32 ungdyr af racerne SDM og SIM, desuden er der 200 slagtesvin og 2 tyre. Planteproduktionens salgsafgrøde er sukkerroer. Der er 5 traktorer, 1 mejetærsker, roeoptager, halmpresser, plansilo og korntørreri. På gården er ansat 1 medhjælper. "Sønderskovhjemmet" blev oprettet af godsejer fra Bodil de Neergaard, Fuglsang, og indvidet d. 14.-5.-1918. Formålet var at drive et hjem for hjemløse mænd med sociale problemer. Arbejdet begyndte i et nedlagt skovfogedsted, hvortil der hørte 7 tdr. land jord. I 1928 købte man en forsømt nabogård, "Suhrgården", og de dårlige bygninger blev nedrevet og jorden lagt til hjemmets jord.

SLØSSERUPVEJ 3, SLØSSERUP, 4892 KETTINGE.

SVEND RINGSING, omtales under "Stakkehavegaard", Kildevej 9, Sløsserup.

S.R. overtog gården d. 1.-11.-1963 fra Johannes Christensen.

Ejendomsskyld 860.000. Areal 8,6 ha.

Stuehuset er opført i ca. 1911, hvor også kvægstald, svinestald og lade er bygget.

Planteproduktionens salgsafgrøder er sukkerroer og korn.

Gården drives sammen med "Stakkehavegaard", Kildevej 9, Sløsserup.



på den anden side af vejen. E.H.s mor bor stadig på gården.

Ejendomsskyld 1.700.000. Areal 19 ha.

Stuehuset er opført i 1912-14 og restaureret 1967, kvægstald, svinestald, lade og maskinhus opført 1912-14. Planteproduktionens salgsafgrøder er roer, korn og konserver ærter.

E.H. ejer og driver desuden Ebbe Alle 2, 4891 Toreby.

SLØSSERUPVEJ 12, SLØSSERUP, 4892 KETTINGE, tlf. 53-873249.

BENT FLEMMING EBBE, gårdejer, født d. 23.-4.-1938, søn af Anna Sofie og Axel Valdemar Ebbe, Sløsserup, gift d. 25.-2.-1961 med Grete Rosenkilde Hansen, medhjælpende hustru, født d. 17.-6.-1937, datter af Mary Kathrine og Dan Hansen, Flintinge. Parret har børnene: Ulrik Vagn, født d. 19.-3.-1962, Søren Bent, født d. 3.-3.-1965 og Thomas Rosenkilde, født d. 2.-8.-1973.

B.F.E. har været på Malling Landbrugsskole. Han er 4. generation på gården, som han overtog d. 1.-7.-1967 fra sine forældre.

Ejendomsskyld 3.700.000. Areal 50,1 ha., heraf tilkøbt 16,8 ha.

Stuehuset er opført i 1968, kvægstalden er ombygget til svinestald i 1942 og moder-

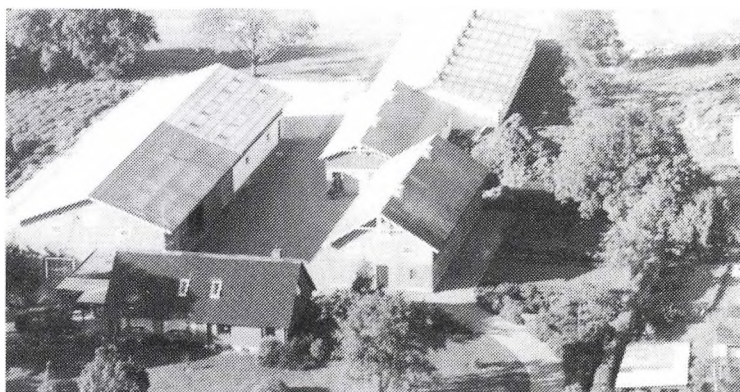

niseret i 1965, svinestalden fra 1925 er om- og tilbygget i 1942, ny svinestald er opført i 1977, laden fra 1946 er udvidet til maskinhal i 1977, garage og værksted er opført 1968 og desuden er der ajle og møddingsplads. Gårdens besætning består af 2.500 slagtesvin. Planteproduktionens salgsafgrøde er sukkerroer. Der er 4 traktorer, 1 mejetærsker, enkorssåmaskine, roeoptager, svinglæsser, plansilo, korntørreri, udmugningsanlæg og selvfodringsanlæg. Maskinstation bruges til udkørsel af staldgødning. B.F.E. ejer og driver også Vestergade 16, 4891 Toreby L. og d. 1.-10.-1981 købtes en af nabogårdene, Sløsserupvej 8, hvor sønnen Søren i øjeblikket bor.

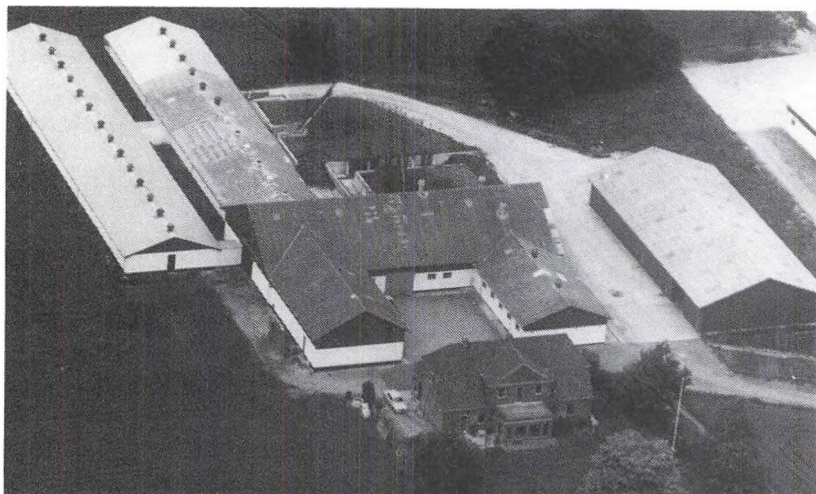

SLØSSERUPVEJ 14, SLØSSERUP, 4892 KETTINGE, tlf. 53-873015.

POUL DRESEN, gårdejer, født d. 4.-12.-1942, søn af Edith og Holger Dresen, Sløsserup, gift d. 13.-4.-1979 med Ingelise Birgitte Friis, deltidsarbejdende, født d. 30.-1.-1955, datter af Hjørdis Lillian og Ove Emil Jacobsen-Friis, Kastrup. Parret har børnene: Rasmus, født d. 14.-10.-1979, Kasper, født d. 7.-11.-1982 og Mikkel, født d. 1.-9.-1987.

P.D. har været på Næsgård Landbrugsskole og er i repræsentantskabet for Steff Houlberg. Han overtog gården i 1972 fra sin far.

Ejendomsskyld 4.200.000. Areal 45 ha.

Stuehuset er opført i 1926 og restaureret senest i 1985, svinestald opført 1926, ny tilbygning i 1975 og i 1978, laden fra 1926 er senere ombygget til foderopbevaring og mølleri, maskinhus opført 1975 og gylletank 1985. Besætningen på gården består af ca. 8.000 slagtesvin. Planteproduktionens salgsafgrøder er roer og ærter. Der er 4 traktorer, 1 mejetærsker, enkorssåmaskine, roeoptager, rendegraver, rotorhavesæt, plansilo, tårnsilo, korntørreri, staldvarme til hus, fuldautomatisk fodringsanlæg og fuldautomatisk udmugningsanlæg. På gården er ansat 1 medhjælper.

P.D. driver også Ved Teglskoven 3, Flintinge.

SMALBYVEJ 13, ØVERUP, 4800 NYKØBING F., tlf. 53-839161.

GUNNAR HELMER JACOBSEN, gårdejer, født d. 31.-5.-1926, søn af Anna og Aksel Johannes Jacobsen, Alkestrup, gift d. 23.-6.-1951 med Ruth Kirstine Bonke, medhjælpende hustru, født d. 5.-1.-1930, datter af Valborg Margrethe og Aksel Bonke, Tjæreby. Parret har børnene: Dan, født d. 25.-2.-1949, Anni, født d. 3.-7.-1954 og Bente, født d. 28.-9.-1960.

G.H.J. overtog gården d. 18.-12.-1964 fra Frode Poulsen.

Ejendomsskyld 1.990.000. Areal 29 ha., heraf tilkøbt 9,5 ha. Desuden er der forpagtet ca. 11 ha.

Stuehuset er opført i 1867 og gennemrestaureret i perioden 1973-77. Gården er fir-længet med en tilbygning indrettet til svinestald, den gamle kostald blev ombygget til svinestald i 1970 og desuden er der lade fra 1867 og maskinhus fra 1972. Gårdens besætning er på ca. 530 slagtesvin. Planteproduktionens salgsafgrøder er korn, raps, ærter og sukkerroer. Der er 2 traktorer, 1 mejetærsker, enkorssåmaskine, roeoptager, plansilo og koldt lufts tørreri. Maskinstation bruges til lidt af markarbejdet.



SOLVANG 10, "KRISTINEHØJ", STUBBERUP, 4800 NYKØBING F., tlf. 53-839169. KJELD PIIL ANDERSEN, gårdejer, født d. 29.-3.-1944, søn af Henriette Piil og Henry Andersen, Stubberup, gift d. 18.-5.-1966 med Jette Borre, født d. 19.-5.-1944, datter af Marie Elholm og Hans Christian Borre. Parret har børnene: Jane, født d. 26.-7.-1966 og Michael, født d. 20.-1.-1968.

K.P.A. har været på Lundby Landbrugsskole. Han er 3. generation på gården, som han overtog d. 1.-1.-1973 fra sine forældre.

Ejendomsskyld 1.900.000. Areal 23,5 ha.

Stuehuset er opført i 1866 og gennemrestaureret i 1974, kvægstalden fra 1866 er ombygget til farestald i perioden 1959-65 og er igen ombygget i 1975, hestestalden er ombygget i 1959 til drægtighedsstald, laden er i 1964/65 ombygget til farestald og maskinhuset er fra 1975. Griseproduktionen er stoppet for 3 år siden. Planteproduktions salgsafgrøder er sukkerroer, fremavlskorn, stamroefrø, konsumærter, rødsvingel og industrihalm. Der er 6 traktorer, 1 mejetærsker, plantemaskine, enkornssåmaskine, kompressor, fuldautomatisk tankroeoptyger, plansilo og tørreri. Maskinstation bruges til lidt af markarbejdet og der er ansat 1 medhjælper.

K.P.A. ejer også Gåbensevej 300, 4800 Nykøbing F. og "Åvang", Sørupvej 12, 4863 Eskildstrup.

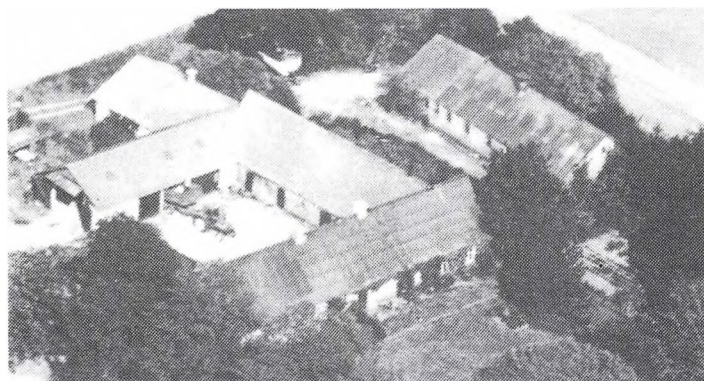

STATIONSVEJ 20, TINGSTED, 4800 NYKØBING F., tlf. 53-839078. NIELS ERIK KYLLING, gårdejer, født d. 18.-3.-1926, søn af Inger og Lars Kylling, Tåderup, gift d. 24.-3.-1951 med Regine Madsen, født d. 1.-2.-1928, død i 1976, datter af Ingeborg og Peter Madsen, Tingsted. Parret har børnene: Tine, født d. 27.-10.-1955 og Niels, født d. 26.-1.-1960.

N.E.K. overtog gården d. 1.-8.-1959 fra sin morfar Niels Peter

Strange. Gården lå ved kirken, men i 1855 blev den udflyttet som 4-længet bindingsværk m. stråtag. De første fodringsforsøg med svin skete her på gården i årene 1925-46, derefter blev forsøgene flyttet til "Fuglsang".

Ejendomsskyld 2.500.000. Areal 33 ha., der er frasolgt 0,25 ha. til byggegrund, ca. 1 ha. er gammel tørvemose. 32 ha. er bortforpagtet.

Stuehuset er opført i 1855 og restaureret 1967, svinestald og maskinhus opført 1968 samt lade i 1967. Der er 1 traktor og brændefyr.

STATIONSVEJ 38, "SYLTEGÅRDEN", STUBBERUP, 4800 NYKØBING F., tlf. 53-839345.

HANS CHRISTIAN ENGEL, gård-ejer, født d. 9.-12.-1946, søn af Poula og Hans Jensen, Stubberup, gift d. 27.-2.-1971 med Kirsten Kristensen, bogholder, født d. 7.-2.-1950, datter af Lydia Engel og Vilhelm Kristensen, Bornholm. Parret har børnene: Mette, født d. 19.-8.-1971, Marlene, født d. 13.-5.-1975 og Louise, født d. 10.-9.-1982.

H.C.E. har været på Høng Landbrugsskole, han er i skolenævn og skolekommission. Han overtog gården d. 1.-4.-1970 fra sine forældre.

Ejendomsskyld 4.100.000. Areal 73 ha., heraf tilkøbt ca. 20 ha. Desuden er der forpagtet 40 ha.

Stuehuset er opført omkring 1907 og restaureret flere gange, senest i 1986, der er 2 fedestalde af ældre dato, 1 fedestald fra 1960, lade fra sidst i 1940'erne og maskin-

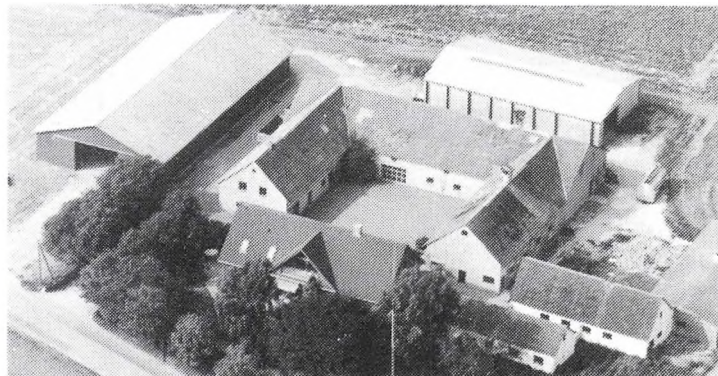

huset er fra 1976. Besætningen består af ca. 300 slagtesvin på stald og ca. 1.000 leveringer om året. Planteproduktionens salgsafgrøder er roer, korn, frø, ærtfoder og raps. Der er 3 traktorer, 1 mejetærsker, rendegraver, enkorssåmaskine, roeoptager, plansilo, korntørreri og klima anlæg. På gården er der 1 medhjælper og maskinstation bruges til halmpresning og møgkørsel.

H.C.E. driver også 20 ha. på Bøtø Nor.



STATIONSVEJ 49, ØVERUP, 4800 NYKØBING F., tlf. 53-839232. OVE ARNE ERIKSEN, gårdejer, født d. 24.-5.-1923, søn af Johanne og Carl Eriksen, Stubberup, gift d. 2.-11.-1946 med Alice Kirstine Andersen, medhjælpende hustru, født d. 7.-3.-1921, datter af Jensigne og Frederik Andersen, Varpelev, Stevns. Parret har børnene: Steen, født d. 2.-5.-1947, Erik, født d. 22.-6.-1949 og Herluf, født d. 19.-5.-1955.

O.A.E. har været på Næsgård Landbrugsskole. Han overtog gården d. 1.-3.-1961 fra sin morbror Georg Pille. Så vidt man ved, har gården været i familiens eje i ca. 200 år. Ejendomsskyld 3.600.000. Areal 88 ha., heraf tilkøbt 12,1 ha.

Stuehuset er opført i 1878, nyopført i 1942 og restaureret 1981, kvægstald opført 1878 og nyopført i 1957, svinestald opført 1911 og maskinhus 1968. Planteproduktionens salgsafgrøder er frø, sukkerroer og fremavlskorn. Der er 4 traktorer, 1 mejetærsker, enkorssåmaskine, plansilo og korntørreri.

STUBBEKØBINGVEJ 300, SYSTOFTE, 4800 NYKØBING F., tlf. 53-868147.

SKJOLD KØRUP, gårdejer, født d. 2.-2.-1915, søn af Rasmine Kørup og Carl Frederik Vilhelm Jensen, gift d. 28.-4.-1944 med Ingrid Kappel, medhjælpende hustru, født d. 17.-6.-1922, datter af Gerda Henriette og Hans Peter Kappel. Parret har børnene: Arne, født d. 21.-7.-1946, Benny, født d. 26.-10.-1950, Connie, født d. 9.-6.-1954 og Jannie, født d. 9.-6.-1954.

I.K. er kirkesanger.

S.K. har været på Korinth Landbrugsskole og er formand for Systofte-Nr. Alslev Vandværk. Han overtog gården d. 1.-7.-1949 fra sin svigerfar, I.K. er 3. generation på gården.

Ejendomsskyld 1.400.000. Areal 14,9 ha.

Stuehuset er opført i 1924 og restaureret flere gange, senest i 1976, kostald opført 1924, hestestalden fra 1924 er senere ombygget til svinestald, svinestald og lade opført 1924. Gården drives med en produktion af æg, der er ca. 250 høns. På gården er der 1 traktor.

STUBBEKØBINGVEJ 342, "KLOKKERGAARDEN", SYSTOFTE, 4800 NYKØBING F., tlf. 53-868219.

ERNST KROGH, gårdejer, født d. 25.-11.-1934, søn af Bertha og Johannes Krogh, Tjærby, gift d. 3.-1.-1959 med Inge Jacoben, udearbejdende, født d. 15.-10.-1938, datter af Margrethe og Johannes Jacobsen. Parret har børnene: Lene, født d. 25.-1.-1965 og Arne, født d. 21.-4.-1972.





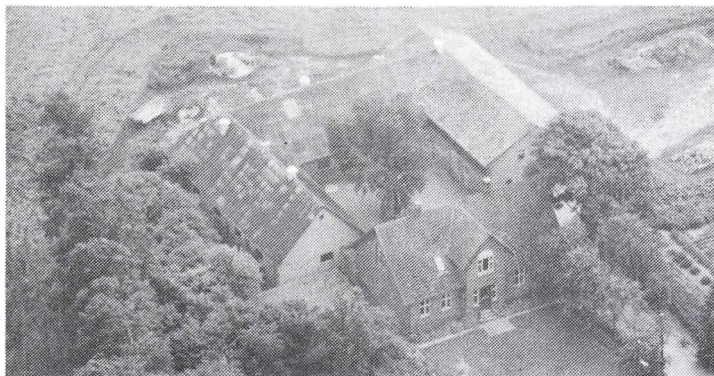

Ernst Krogh overtog gården d. 1.-8.-1958 fra sine svigerforældre.

Ejendomsskyld 1.900.000. Areal 27 ha., heraf tilkøbt 12,1 ha. Der er 1,7 ha. eng.

Stuehuset er opført i 1910 og løbende restaureret, 2 svinestalde er opført i 1910 og begge er ombygget i 1926, lade opført 1927 og maskinhus 1973. Gården drives med en besætning på 20 årssøer og ca. 400 slagtesvin.

Planteproduktionens salgsafgrøder er roer, korn og ærter. Der er 2 traktorer, 1 mejetærsker, enkorssåmaskine, roeoptager samt plan- og tårnsilo.

STUBBEKØBINGVEJ 354, BJØRUP, 4800 NYKØBING F.

MARTHA KATRINE JENSEN, parcellist, født d. 22.-3.-1911, datter fa Margrethe og Valdemar Mortensen, Systofte, gift d. 20.-10.-1938 med Laurits Jensen, parcellist, født d. 18.-1.-1913, død d. 19.-7.-1969. Parret har børnene: Peter, født d. 27.-1.-1928, Kaj, født d. 19.-6.-1929, Bernhard, født d. 14.-7.-1932 og Knud, født d. 22.-12.-1938. M.K.J. overtog gården i september 1938.

Ejendomsskyld 620.000. Areal 5,5 ha., som er bortforpagtet.

STUBBERUPVEJ 32, STUBBERUP, 4800 NYKØBING F., tlf. 53-839507.

JØRGEN HANSEN, gårdejer, født d. 7.-4.-1949, søn af Elna og Hans Hansen, Stubberup, gift d. 25.-1.-1975 med Marianne Simonsen, hjemmesygeplejerske, født d. 4.-2.-1951, datter af Karen og Jørgen Simonsen, Idestrup. Parret har børnene: Pernille, født d. 30.-7.-1974 og Martin, født d. 18.-4.-1976.

J.H. har været på Næsgård Landbrugsskole. Han overtog gården d. 31.-12.-1986 fra Bent Larsen, Grethe Larsen og Kirsten Pedersen.

Ejendomsskyld 1.610.000. Areal 18 ha., der er 0,5 ha. under udstykning incl. bygninger. Planteproduktionens salgsafgrøder er korn, roer, frø, lucerne og gule ærter. Gården drives i samdrift med "Sommergården", Bruntofte Alle 20, 4800 Nykøbing F.

SYSTOFTE BYGADE 3, "ELLEKÆR", SYSTOFTE, 4800 NYKØBING F., tlf. 53-868123.

CARL OVE KEPP HANSEN, gårdejer, født d. 6.-4.-1937, søn af Erna og Vilhelm Kepp Hansen, Tingsted, gift d. 15.-10.-1960 med Gudrun Helene Hansen, medhjælpende hustru, født d. 18.-3.-1943, datter af Margrethe og Oluf Johannes Hansen. Parret har børnene: Claus Rene, født d. 27.-12.-1960, Kalle Henrik, født d. 31.-3.-1965, Tina Hanne, født d. 5.-1.-1970 og Jan Ulrik, født d. 5.-10.-1973.

C.O.K.H. arbejder som arbejdsmand. Han overtog gården d. 1.-12.-1980 fra Helene Rasmussen.

Ejendomsskyld 850.000. Areal 8,9 ha.

Stuehuset er opført i 1909 og restaureret i 1980, kvægstalden er ombygget i 1909, desuden er der lade og maskinhus. Planteproduktionens salgsafgrøder er korn, roer og lucerne. Der er 3 traktorer, 1 mejetærsker, enkorssåmaskine og tårnsilo.

SYSTOFTE BYGADE 13, "KOKHØJGAARD", SYSTOFTE, 4800 NYKØBING F., tlf. 53-868523.

FINN HEMMINGSEN, gårdejer, født d. 9.-12.-1950, søn af Sigrid Høj og Frode Eigil





Hemmingsen, Systofte, gift d. 16.-9.-1978 med Jane Skrædderdal, assistent, født d. 2.-6.-1954, datter af Lis og Otto Skrædderdal, Vester Karleby. Parret har datteren Anna Louise, født d. 10.-5.-1983.

Finn Hemmingsen har været på Næsgård Landbrugsskole. Han overtog gården d. 1.-7.-1979 fra sin mor.

Ejendomsskyld 2.300.000. Areal 27 ha.

Stuehuset er opført 1951, kvægstald 1918, svinestald 1915 og laden fra 1915 er væsentlig ombygget i 1948. Planteproduktionens salgsafgrøder er frø, korn, roer og grøntsager. Der er 2 traktorer, 1 mejetærsker, roeptager og halmfyr. Maskinstation bruges til såning af roer.

SYSTOFTE BYGADE 31, VIRKETS MINDE", SYSTOFTE, 4800 NYKØBING F., tlf. 53-868126.

OLAV KNUD HANSEN WIRKE, gårdejer, født d. 7.-10.-1913, søn af Kirsten og Karl Wirke, gift d. 29.-5.-1939 med Erna Marie Jacobsen, født d. 2.-12.-1914, datter af Petrea Cecilie og Steffen Jacobsen. Parret har børnene: Karl-Arne, født d. 24.-8.-1940, Gerda Edel, født d. 9.-9.-1943, Karen-Margrete, født d. 13.-2.-1947, Inger Marie, født d. 20.-2.-1949 og Hans Aage, født d. 6.-10.-1951.

O.K.H.W. har været på Sydsjællands Landbrugsskole. Han er 3. generation på gården, som han overtog d. 1.-5.-1938 fra sin mor.

Ejendomsskyld 2.500.000. Areal 32,7 ha.

Stuehuset er restaureret i 1950, kvægstalden er ombygget i 1920'erne, svinestalde ombygget i 1930 og 1931, lade opført 1913. Planteproduktionens salgsafgrøder er sukkerroer, lucerne, hvede og byg. Der er 2 traktorer og roeptager. Maskinstation bruges til høst.

SYSTOFTE BYGADE 37, "NORDGAARD", SYSTOFTE, 4800 NYKØBING F., tlf. 53-868537.

BENT TORBEN OLSEN, gårdejer, født d. 31.-3.-1956, søn af Kirsten og Knud Erik Olsen, Sdr. Kirkeby, gift d. 21.-11.-1981 med Annette Bendixen, køkkenleder, født d. 24.-10.-1957, datter af Mette og Egon Emil Bendixen, Jelling. Parret har børnene: Maj- Brit Trine, født d. 10.-6.-1983, Rikke Louise, født d. 2.-4.-1986 og Lars, født d. 6.-4.-1990.

B.T.O. har været på Høng Landbrugsskole og er i bestyrelsen for Lolland Falsters Indkøbsforening. Han overtog gården d. 1.-2.-1980 fra Alfred Petersen.

Ejendomsskyld 1.520.000. Areal 19,8 ha., heraf tilkøbt 4,4 ha. Desuden er der forpagtet 14,5 ha.

Stuehuset er opført omkring 1935, svinestalden fra 1935 er ombygget i 1981, hvor der blev bygget endnu en svinestald og laden er fra 1935. Gårdens besætning består af 75 årssøer og ca. 1.700 solgte smågrise. Planteproduktionens salgsafgrøder er korn, sukkerroer og vinterraps. Der er 2 traktorer, enkorssåmaskine, svinglæsser, plan- og tårnsilo samt tårntørreri. Maskinstation bruges til tærskning og presning.

SØLVHØJAVLINGEN 11, STUBBERUP, 4800 NYKØBING F., tlf. 53-830039.

JØRGEN PREBEN HANSEN, gårdejer, født d. 25.-8.-1950, søn af Ruth og Vagner



Hansen, Vester Ulslev, gift d. 18.-8.-1979 med Brita Johansen, født d. 6.-9.-1955, datter af Kirsten og Holger Johansen, Sakskøbing. Parret har børnene: Bo Anders, født d. 14.-3.-1979 og Gitte Karina, født d. 17.-11.-1983.

J.P.H. er chauffør. Han overtog gården d. 1.-10.-1987 fra Alfred Jensen.

Ejendomsskyld 575.000 Areal 6,6 ha., heraf 0,25 ha. plantage.

Stuehuset er opført ca. 1870 og total restaureret fra 1987, kvægstald, hestestald og svinestald er opført omkring 1870 og lade 1912. Gårdens besætning er på 1 årsko, 30 høns og 23 gæs. Planteproduktionens salgsafgrøde er korn. Der er 2 traktorer, halm-snitte og tårnsilo.



TINGBANKEN 16, "EGEMOSE", TINGSTED, 4800 NYKØBING F., tlf. 53-839247.

SVEND JØRGEN JENSEN, gård-ejer, født d. 9.-7.-1925, søn af Laura Petrine og Jørgen Alfred Jensen, Tingsted, gift d. 2.-6.-1951 med Astrid Marie Rasmus-sen, husmor, født d. 1.-5.-1928, datter af Tora Kristine og Niels Jørgen Rasmussen, Mandemark, Møn. Parret har børnene: Torben Jørgen, født d. 15.-7.-1952, Kir-

sten, født d. 4.-2.-1954, Jørgen, født d. 10.-12.-1955 og Ingvar, født d. 15.-7.-1959. S.J.J. overtog gården d. 15.-4.-1951 fra Sofie Jensen.

Ejendomsskyld 1.520.000. Areal 21,9 ha., heraf tilkøbt 9,4 ha., der er ca. 1,1 ha. skov. 0,73 ha. er bortforpagtet.

Stuehuset er opført i 1913 og restaureret flere gange, senest i 1975, stald og lade opført 1870 og maskinhus 1970. Planteproduktionens salgsafgrøder er hvede, vinterbyg og raps. Der er 3 traktorer, 1 mejetærsker, buldozer, tårnsilo, korntørreri og halmfyr. Maskinstation bruges til lidt af markarbejdet.

TINGSTEDVEJ 8, SYSTOFTE, 4800 NYKØBING F., tlf. 53-868167.

BENT HENRIK BERTHELSEN, gårdejer, født d. 4.-5.-1942, søn af Magna Kristine og Jens Ejner Bernhard Berthelsen, Horbelev, gift d. 22.-4.-1967 med Else Hen-riksen, medhjælpende hustru, født d. 18.-4.-1946, datter af Anna Johanne og Jens Peter Henriksen, Nr. Søby. Parret har børnene: Pia, født d. 10.-2.-1969, Lars, født d. 3.-9.-1970 og Henrik, født d. 21.-7.-1977.



B.H.B. har været på Næsgård Landbrugsskole. Han overtog gården d. 1.-4.-1967 fra Marius Ørbæk.

Ejendomsskyld 2.800.000. Areal 34 ha., heraf tilkøbt 21 ha.

Stuehuset er opført i 1873 og restaureret i tiden 1972-77, farestald opført 1873, goldsostald 1927 og fedestald 1979, foderhuse 1933 og 1983, maskinhuset fra 1975 er tilbygget i 1988. Gården drives med en besætning på ca. 60 årssøer og ca. 1.200 slagtesvin. Planteproduktionens salgsafgrøde er sukkerroer. Der er 3 traktorer, 1 mejetærsker, enkorssåmaskine, 2 plansiloer samt korntørreri. Maskinstation bruges til gødningsudkørsel.

TINGSTEDVEJ 10, SYSTOFTE, 4800 NYKØBING F., tlf. 53-868148.

NIELS SKJOLD LARSEN, gårdejer, født d. 9.-9.-1953, søn af Sigrud og Jens Mogens Larsen, gift d. 20.-3.-1982 med Lone Christiansen Svendsen, sygehjælper, født d. 15.-7.-1958, datter af Else og Erik Christiansen Svendsen. Parret har børnene: Betina

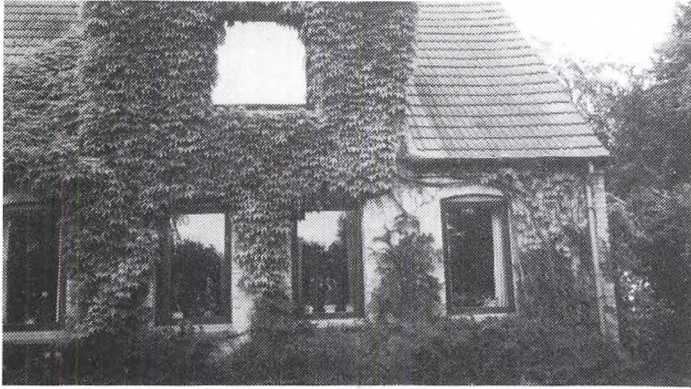

Lone, født d. 1.-3.-1983 og 1 endnu ikke døbt pige, født d. 12.-5.-1989.

Niels S. Larsen har været på Høng Landbrugsskole. Han overtog gården d. 9.-9.-1971 fra sin farfar, Niels Johannes Larsen. Ejendomsskyld 780.000. Areal 4,7 ha. og der er forpagtet 7,4 ha. Stuehuset er opført ca. 1916 og løbende restaureret, svinestald opført 1916 og maskinhus 1983. Gården drives med en besætning

på ca. 300 slagtesvin. Planteproduktionens salgsafgrøde er sukkerroer. Der er 2 traktorer, 1 mejetærsker, enkorssåmaskine, betonhammer og plansilo.

TINGSTEDVEJ 17, "SYSTOFTE SKOVGÅRD", SYSTOFTE, 4800 NYKØBING F., tlf. 53-868136.

HANS JØRGEN SEMBACH, gårdejer, født d. 17.-8.-1956, søn af Gurli og Thyge Sembach, Systofte.

H.J.S. har været på Næsgård Landbrugsskole. Han overtog gården d. 1.-4.-1984 fra sin far. Gården har været i familiens eje siden år 1800.

Ejendomsskyld 3.300.000. Areal 48 ha., der er 8,8 ha. skov. Desuden er der forpagtet 20 ha. eng.

Stuehuset, der er opført i 1874, er under modernisering, 2 kvægstalde og lade er opført i 1874 samt gylletank fra 1986. Gården drives med en besætning på 38 årskøer og 50 stk. ungdyr af racen SDM. Planteproduktionens salgsafgrøder er roer, maltbyg og hvede. Der er 2 traktorer, 1 mejetærsker, enkorssåmaskine og fuldautomatisk foderblandeanlæg. Maskinstation bruges til lidt af hvert.

TINGSTEDVEJ 23, "KIMERVANG", HULLEBÆK, 4800 NYKØBING F., tlf. 53-868206.

JES EJNER RASMUSSEN KIMER, gårdejer, født d. 31.-10.-1912, søn af Else Laura og Hans Rasmussen Kimer, Hullebæk.

J.E.R.K. har været på Sydsjællands Landbrugsskole. Han er 2. generation på gården, der blev frikøbt fra "Orupgaard" i 1904. Den blev overtaget i 1941 fra forældrene. Ejendomsskyld 1.720.000. Areal 21,4 ha., de 7 ha. er bortforpagtet.

Stuehuset er opført i 1956, kvægstald ca. 1908, svinestald 1915 og lade ca. 1906. Planteproduktionens salgsafgrøder er byg, roer, havre og hvede. Der er 1 traktor, andel i roeoptager og plansilo. Maskinstation bruges til en del af markarbejdet.

TOREBYVEJ 10, 4891 TOREBY L., tlf. 53-869070.

CARL RASMUSSEN, gårdejer, født d. 3.-2.-1932, søn af Marie og Aksel Johannes Rasmussen. C.R. overtog gården d. 1.-1.-1961 fra Aksel Petersen.

Areal 22 ha., heraf 3 ha. eng. Desuden er der forpagtet 6,6 ha. og lejet 8 ha. eng.

Stuehuset er opført i 1974, kvægstald og lade 1914. Gården drives med en besætning på 14 årsammekøer og 14 slagtekalve af racen Hereford. Planteproduktionens salgsafgrøder er byg og sukkerroer. Der er 5 traktorer, 1 mejetærsker, enkorssåmaskine, roeoptager og halmfjernvarme.



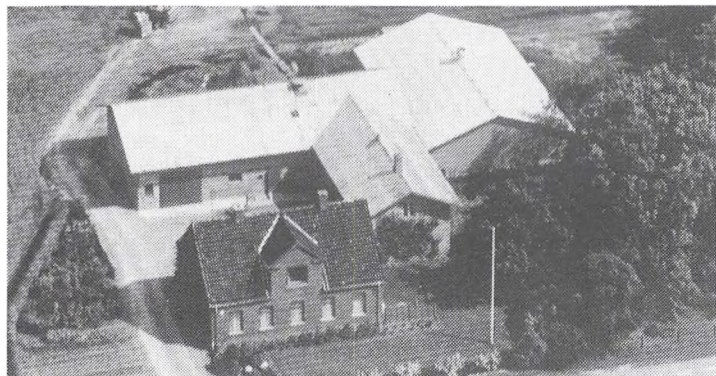

TOREBYVEJ 16, 4891 TOREBY L., tlf. 53-869273.

LEIF BENTSEN, gårdejer, født d. 13.-5.-1940, søn af Ingeborg og Holger Peter Bentsen, Nr. Alslev, gift d. 26.-3.-1964 med Irene Ida Lindquist, sygehjælper, født d. 19.-8.-1940, datter af Ejra og Karl Oluf Valdemar Lindquist, Hydesby. Parret har børnene: Bjarne, født 31.-12.-1964, Henning, født 2.-6.-1967, Birthe, født 23.-9.-1968 og Hanne, født 21.-4.-1973.

L.B. har været på Lundby Landbrugsskole, han arbejder desuden hos Junckers i Nr. Alslev. og er formand for Toreby Sogns Landmandsforening. Han overtog gården d. 15.-12.-1963 fra Hans Edmund Rasmussen.

Ejendomsskyld 1.100.000. Areal 11 ha., heraf tilkøbt 6,6 ha., der er 0,5 ha. mose. Desuden er der forpagtet 2,2 ha.

Stuehuset er opført i 1914 og senest restaureret i 1975, goldsostald opført 1914, farestald 1977 og lade 1914. Gården drives med en besætning på 45 årssøer og ca. 800 solgte smågrise. Planteproduktionens salgsafgrøder er roer og korn. Der er 2 traktorer, andel i mejetærsker, korntørreri og halmfyr. Maskinstation bruges til ajleudkørsel.

TOREBYVEJ 118, GRÆNGE, 4891 TOREBY, tlf. 53-869512.

ERIK PETERSEN, gårdejer, født d. 26.-3.-1962, søn af Inge og Alfred Petersen, Grænge, bor sammen med Dorte Andersen, medhjælper, født d. 13.-12.-1962, datter af Bente og Jørgen Jensen, Beldringe. Parret har børnene: Jeanette, født d. 5.-11.-1982 og Kristina, født d. 8.-4.-1989. E.P. er arbejdsmand og har været på Høng Landbrugsskole. Han overtog gården d. 1.-1.-1989 fra Ejnar Jørgensen.

Ejendomsskyld 780.000. Areal 9,4 ha., heraf 0,5 ha. mose.

Stuehuset er opført ca. 1880, hvor også kvægstald, svinestald og lade er fra, laden er senere tilbygget. Planteproduktionens salgsafgrøder er roer og korn. Maskinstation bruges til høst og roesåning.

E.P. driver desuden Lolle Alle 37, "Lollegården", Grænge, 4891 Toreby.



TOREBYVEJ 120, "RAAMOSEGAARD", 4891 TOREBY L., tlf. 53-869198.

ALICE KOCEMBA, gårdejer, født d. 4.-10.-1944, datter af Lilli og Johannes Rasmussen, Grænge, gift d. 17.-7.-1964 med Frants Josef Kocemba, postbestyrer, født d. 31.-12.-1939, søn af Marie og Andreas Kocemba. Parret har børnene: Bruno, født d. 25.-12.-1964 og Jane, født d. 10.-1.-1966.



A.K. er overassistent i Nykøbing F. Hun overtog gården 1.-5.-1984 fra sine forældre. Ejendomsskyld 1.900.000. Areal 22 ha., der er frasolgt 0,5 ha. Der er 2,2 ha. mose. Jorden er bortforpagtet.

Stuehuset er nyrestaureret i 1971 og derudover er der lade og maskinhus, som er indrettet som smørehal.

TOREBY VESTERGADE 18, 4891 TOREBY L., tlf. 53-869342.

KJELD FRODE HANSEN, gårdejer, født d. 28.-3.-1916, søn af Marie og Frederik Hansen, Slemminge, bor sammen med Inger Jensen, husmor, født d. 25.-4.-1923, datter af Bodil og Oscar Jensen, Sengeløse. Parret har 5 børn.

K.F.H. har været på Sydsjællands Landbrugsskole. Han overtog gården i 1948 fra Margrethe og Kristian Nielsen. Gårdens jord er forpagtet ud til en søn.

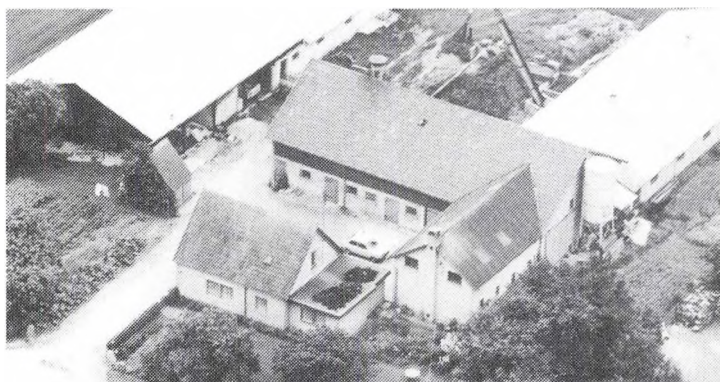

TOREBY VESTERGADE 33, 4891 TOREBY L., tlf. 53-869263.

ARNE HOLM, født d. 5.-11.-1940, søn af Ebba og Poul Holm, Krage-næs, gift d. 2.-5.-1964 med Kirsten-Inger Lyck, født d. 26.-5.-1942, datter af Jens og Sigrid Lyck, Toreby. Parret har børnene: Marianne, født d. 5.-6.-1965, Allan, født d. 14.-5.-1966 og Jeanette, født d. 25.-2.-1972.

A.H. har været på Lundby Landbrugsskole og er formand for

Toreby Vandværk. Han overtog gården d. 11.-12.-1975 fra sine svigerforældre. K.I.L. er 4. generation på gården, farfaderen Rasmus Lyck frikøbte gården fra "Fuglsang" i 1907. Ejendomsskyld 1.500.000. Areal 10 ha.

Stuehuset er opført i 1908 og restaureret 1964, kvægstalden er ombygget til sostald i 1976, sostald opført 1977, fedestald og maskinhus 1980, laden er ombygget til goldstald og desuden er der ajlebeholder. Gården drives med en besætning på 32 årssøer og 550 slagtesvin. Planteproduktionens salgsafgrøder er roer samt specialafgrøde, som består af pil til kurveflet og flethejn. Der er 2 traktorer, 1 mejetærsker, roeptager og tårnsilo. Maskinstation bruges til udkørsel af ajle og presning af halm.

TOREBY VESTERGADE 39, "STUDEHAVEGÅRD", 4891 TOREBY L., tlf. 53-869093.

HARDY JOHANSEN, gårdejer, født d. 12.-9.-1942, søn af Mary og Johannes Johansen, Flintinge, gift d. 13.-9.-1969 med Anne Rasmussen, født d. 1.-4.-1948, datter af Kirsten og Mogens Rasmussen, Marrebæk. Parret har børnene: Michael og Charlotte. H.J. har en 12 måneders driftslederuddannelse. Han overtog gården d. 1.-5.-1971 fra Harald Skov.

Ejendomsskyld 4.000.000. Areal 50 ha., heraf tilkøbt 25 ha., der er 2,5 ha. eng. Desuden er der forpagtet 11,5 ha.

Stuehuset er opført ca. 1872 og restaureret flere gange, senest i 1983, svinestald opført 1974 og desuden er der svinestald opført i bindingsværk, maskinhuset er fra 1977. Planteproduktionens salgsafgrøder er roer, byg, hvede, ærter og engrapgræs. Der er 4 traktorer, 1 mejetærsker, roeptager, roesåmaskine, plansilo, varmt lufts tørreri og halmfyr. H.J. driver desuden "Tjørnegård", Guldborgvej 11, 4891 Toreby L.

TOREBY VESTERGADE 41, "SKOVBOGAARD", 4891 TOREBY L., tlf. 53-869151.

HENNING MALMSKOV, gårdejer, født d. 31.-5.-1951, søn af Karen og Johannes Malmskov, Toreby. H.M. er ansat ved Nykøbing F.'s parkvæsen og har været på Høng Landbrugsskole. Han overtog gården d. 1.-1.-1985 fra sin far. Ejendomsskyld 2.000.000. Areal 26 ha.



Stuehuset er opført i 1946 og restaureret 1982, fedestald opført ca. 1915, maskinhus 1979, laden er ombygget til korntørreri og desuden er der ajlebeholder. Planteproduktionens salgsafgrøder er roer, korn, frø og gule ærter. Der er 2 traktorer, andel i mejetærsker, andel i roeoptager, andel i enkorssåmaskine, plan- og tårnsilo, varmt og koldt lufts tørreri samt fuldautomatisk udmugningsanlæg.

TOREBY ØSTERGADE 4, "LINDEGAARD", 4891 TOREBY L., tlf. 53-869128.

ERHARDT PREBEN RASMUSSEN, gårdejer, født d. 22.-4.-1939, søn af Anna og Chr. Rasmussen, Flintinge, gift d. 18.-1.-1964 med Alis Tove Sørensen, medhjælpende hustru, født d. 20.-1.-1943, datter af Lillian og Peder Kaj Sørensen, Tillitze. Parret har børnene: Dorthe Marianne, født d. 28.-9.-1965, Carsten Erhardt, født d. 5.-12.-1967 og Diana Alis, født d. 21.-6.-1973.

E.P.R. er formand for halmleverandørerne til Sundby/Toreby Halmvarmeværk samt medlem af mejeribestyrelsen Kløver Vekofa Me, De Østlige Øer. Han overtog gården d. 1.-10.-1963 fra Albert Nielsen og ejer den nu i fællesskab med sønnen Carsten Erhardt Rasmussen.

Areal 38 ha., heraf tilkøbt 21 ha., der er 4 ha. eng.

Stuehuset er opført i 1925 og senere gennemrestaureret, kvægstald og svinestald fra 1925 er gennemrestaureret og tilbygget flere gange, senest i 1988, svinestalde opført 1978 og 1979, maskinhus 1970 og desuden er der halmhal, gylletank og 2 køresiloer. Gården drives med en besætning på 53 årskøer, 50 ungdyr og 25 kvier af af racen SDM, derudover er der ca. 1.700 slagtesvin samt 25 tyrekalve af racen SDM. Planteproduktionens salgsafgrøder er roer, konserves ærter, gule ærter, maltbyg og halm. Der er 6 traktorer, 1 mejetærsker, rendegraver, enkorssåmaskine, roeoptager, rotorharvesæt, Heston Big Ballepresser, svinglæsser og fuldautomatisk foderanlæg. På gården er ansat 1 husbond afløser, 1 skoledreng samt i sæsonen 1-2 andre.

E.P.R. forpagter desuden forældrenes gård "Møllegård" i Flintinge og man forventer at overtage den i 1990, derudover ejes og drives hustruens fødehjem "Birkelund", Stødby Strandvej 3, Tillitze.

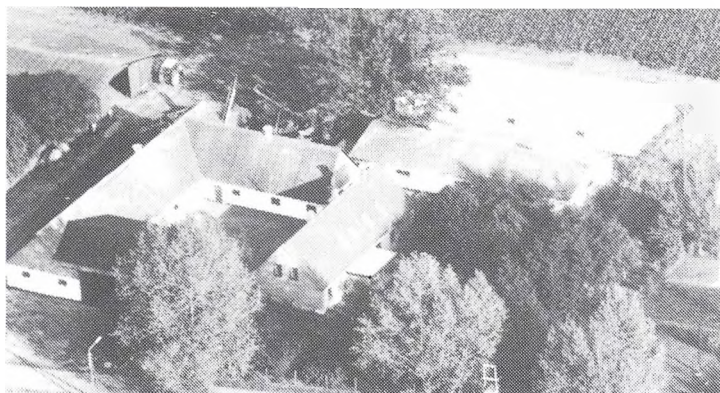

TOREBY ØSTERGADE 12, 4891 TOREBY L., tlf. 53-869067.

SØREN HOLSTENER LARSEN, gårdejer, født d. 1.-8.-1946, søn af Elna og Hermann Larsen, Toreby, gift d. 19.-7.-1975 med Jette Jensen, økonoma, født d. 23.-9.-1953, datter af Engla og Poul Jensen, Rødby. Parret har børnene: Henriette, født d. 30.-8.-1976, Peder, født d. 7.-8.-1978, Henrik, født d. 4.-11.-1980 og Christian, født d. 20.-10.-1986.

S.H.L. har været på Høng Landbrugsskole og er formand for Toreby Menighedsråd samt i bestyrelsen for Landboforeningen. S.H.L., der er 3. generation på gården, overtog den i 1972 fra sin far.

Ejendomsskyld 2.500.000. Areal 30 ha. og der er forpagtet 11 ha.

Stuehuset er opført 1890 og gennemrestaureret flere gange, senest i 1980, svinestalde opført 1976, 1977, 1973 og 2 stk. i 1984, lade og maskinhus fra 1975 er tilbygget i 1982, desuden er der gylletank. Gården drives med en besætning på 100 årssøer, ca. 500 solgte smågrise og ca. 1.500 slagtesvin. Planteproduktionens salgsafgrøde er sukkerroer. Der er 4 traktorer, 1 mejetærsker, roeoptager, svinglæsser, halmpræsser, plansilo, koldt lufts tørreri, halmfyr, fuldautomatisk udmugningsanlæg og fuldautomatisk fodringsanlæg. På gården er ansat 1 medhjælper samt 1 skolepige.

S.H.L. driver desuden "Frisgård", Hiltvej 12, 4891 Toreby L. samt Østergade 16, Toreby.

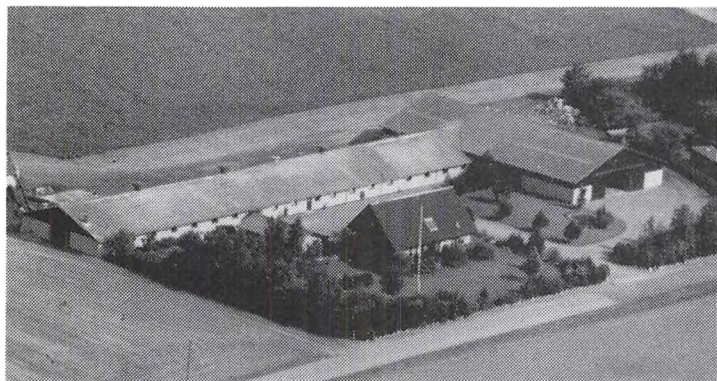

TRÆTTEVEJEN 5, "SKYTTES MINDE", ØVERUP BY, 4800 NYKØBING F., tlf. 53-839057. KELLO STRANGE, gårdejer, født d. 5.-5.-1935, søn af Artturi Joussinen, adopteret af Laurits Strange, Øverup, gift d. 9.-5.-1959 med Ellen Kristine Hansen, medhjælpende hustru, født d. 9.-3.-1933, datter af Agnes og Herman Hansen, Øverup. Parret har børnene: Helle Charlotte, født d. 23.-6.-1969 og Henrik Kello,

født d. 28.-4.-1971.

K.S. har været på Sydsjællands Landbrugsskole. Han overtog gården i maj 1959 fra sin adoptivfar, Laurits Strange.

Ejendomsskyld 2.660.000. Areal 83,8 ha., heraf tilkøbt 19,3 ha., der er 0,5 ha. skov. Desuden er der forpagtet 48 ha.

Stuehuset er opført 1974, svinestalde 1973 og 1976, lade og maskinhus 1976 samt gylletank 1987. Gården drives med en besætning på 180 årssøer og 3.500 solgte smågrise. Planteproduktionens salgsafgrøder er byg, hvede og sukkerroer. Der er 3 traktorer, andel i mejetærsker, enkorssåmaskine, plansilo og koldt lufts tørreri. Maskinstation bruges til gødningsudkørsel. Sønnen Henrik hjælper til på gården.

TRÆTTEVEJEN 6, "HJØRNEGAARDEN", ØVERUP, 4800 NYKØBING F., tlf. 53-839287.

POUL HENNING HANSEN, gårdejer, født d. 21.-4.-1943, søn af Agnes og Herman Frederik Hansen, Øverup, gift med Anne Lise Andersen, født d. 4.-11.-1953, datter af Ellen Andersen. Parret har børnene: Mike, født d. 30.-1.-1980, Kent, født d. 21.-8.-1983 og Lene, født d. 30.-11.-1984.

P.H.H. har været på Lyngby Landbrugsskole. Han overtog gården d. 4.-8.-1984 fra sin far.

Ejendomsskyld 2.725.000. Areal 51 ha., heraf tilkøbt 10,5 ha., der 0,5 ha. skov. Desuden er der forpagtet 17,1 ha.

Stuehuset er opført 1939 og restaureret 1986, kvægstald, svinestald og lade opført 1939. Planteproduktionens salgsafgrøder er korn og roer. Der er 3 traktorer, andel i mejetærsker, enkorssåmaskine og plansilo.

TRÆTTEVEJEN 41, ØVERUP, 4800 NYKØBING F., tlf. 53-839212.

ERIK STANGE, gårdejer, født d. 16.-8.-1931, søn af Ludvig Strange, Øverup, gift d. 6.-2.-1954 med Inger Poulsen, medhjælpende hustru, født d. 14.-12.-1932, datter af Sofus Poulsen, V. Keppinge. Parret har børnene: Preben, født i 1954, Bent, født i 1957 og Irene, født i 1965.

E.S. er maskinstationsejer. Han

er 3. generation på gården, som han overtog d. 1.-7.-1954 fra sin far. Gården har været i slægtens eje i 150 år. Ejendomsskyld 2.100.000. Areal 30,5 ha., heraf tilkøbt 8,5 ha. Desuden er der forpagtet 35 ha.

Stuehuset er opført i 1800 og restaureret 1976, kvægstalde er opført 1900 og 1958, svinestald 1958, lade 1894 og maskinhus 1976. Planteproduktionens salgsafgrøder er hvede, maltbyg, græsfrø og sukkerroer. Der er 3 traktorer, 1 mejetærsker, flishugger, enkorssåmaskine, 2 plansiloer samt varmt og koldt lufts tørreri. Der er ansat 1 skoledreng.







TVÆRVEJ 6, FLINTINGE, 4891 TOREBY L.

PETER HANSEN, husmand, født d. 18.-3.-1896, søn af Kristine og Peter Hansen, Bukkerup, gift med Elna Hansen, død i 1986. Parret har datteren Alis, født d. 1.-9.-1924.

P.H. blev fæster i 1930 under "Fuglsang" og købte gården til selveje i 1940. Ejendomsskyld 725.000. Areal 6,6 ha., heraf tilkøbt 5 ha., desuden er der forpagtet 1,4 ha.

Stuehuset er opført efter 1788 og restaureret flere gange, senest i 1986, kvægstald opført 1960, svinestald 1956, maskinhus 1965, mølเลอร์um og traktorrum 1970. Planteproduktionens salgsafgrøder er roer og korn. Der er 1 traktor.

Datteren Alis Petersen driver jorden sammen med sin mand, Evald Petersen.

VADEBROVEJ 35, "PROGRESS", NAGELSTI, 4800 NYKØBING F., tlf. 54-855015.

HELGE BILLE-HANSEN, hønseriejer, født d. 17.-11.-1923, søn af Johanne Bille og Hans Hansen, Nagelsti, gift d. 9.-8.-1946 med Inger Elise Henriksen, medhjælpende hustru, født d. 7.-2.-1924, datter af Sofie og Johannes Henriksen, Nordrup ved Ringsted. Parret har børnene: Hanne, født d. 26.-3.-1947, Gerda, født d. 6.-10.-1949, Helga, født d. 26.-7.-1951, Else, født d. 30.-9.-1954 og Niels, født d. 17.-12.-1962.

H.B.H. har været på Høng Landbrugsskole og har været i repræsentantskabet og i bestyrelsen for DANÆG. Han overtog gården, der har været i familiens eje siden 1921, d. 1.-1.-1955 fra sin far.

Ejendomsskyld 1.100.000. Areal 3,4 ha.

Stuehuset er opført i 1946, hønsehuse 1959, 1967, 1968 og 1974. Gården drives som hønseri med 5.000 æglæggende høner med tilsvarende rugeri og opdræt. Der er 1 traktor og plansilo.



VED TEGLSKOVEN 3, FLINTINGE, 4892 TOREBY L.

POUL DRESEN, gårdejer.

P.D. overtog gården d. 1.-4.-1989 fra Frede Skov.

Ejendomsskyld 2.000.000. Areal 27 ha.

Stuehuset er opført omkring 1890, hvor også kvægstald, svinestald og lade blev bygget. Planteproduktionens salgsafgrøder er roer og ærter. Gården drives

sammen med Sløsserupvej 14, 4892 Kettinge.

VED TEGLSKOVEN 6, GELTOFTE, 4891 TOREBY L., tlf. 53-869514.

JØRN LAURIDSEN, gårdejer, født d. 29.-12.-1955, søn af Edith Lillian og Svend Ove Lauridsen, Flintinge, gift d. 14.-10.-1978 med Edith Marianne Søndergård, faglærer, født d. 4.-5.-1953, datter af Inger og Aage Søndergård, Kyndby. Parret har børnene: Marie Krestense, født d. 8.-6.-1979, Lasse Emil, født d. 20.-1.-1982 og Jonathan Lau,



stald og hestestald er opført i 1925 og lade 1942 Der er plansilo.

VESTERGADE 16, 4891 TOREBY L.

BENT EBBE, gårdejer, omtales under Sløsserupvej 12, Kettinge. B.E. overtog gården d. 31.-12.-1985 fra Inger og Carla Kaare. Slægten har været på gården siden 1762 under "Fuglsang". Den blev i 1918 købt til selveje. Inger og Carla Kaare bor stadig på gården.

Ejendomsskyld 1.700.000. Areal 20,6 ha., heraf 2 ha. eng.

Stuehuset er opført efter brand i 1865, kvægstald og hestestald 1965, svinestald ca. 1900 og 1930, lade 1865 og brændehus 1948. Planteproduktionens salgsafgrøde er sukkerroer. Der er plansilo. Gården drives sammen med Sløsserupvej 12, 3892 Kettinge.

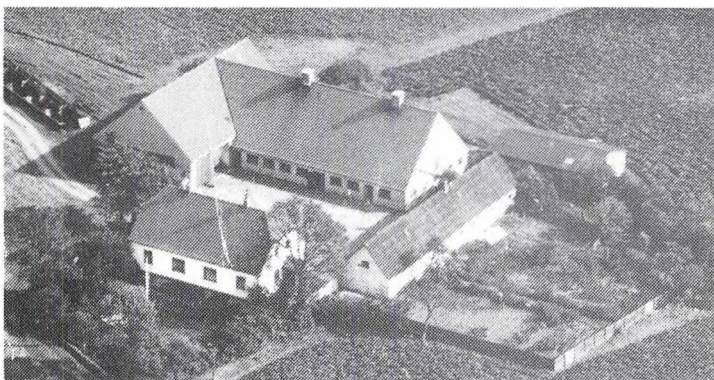
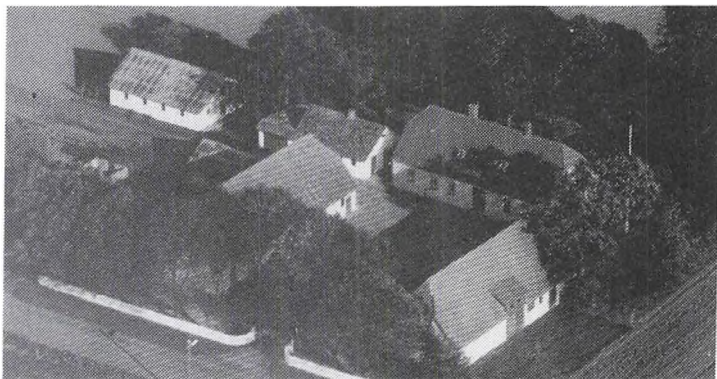

VESTERMARK 11, "VESTERMARKSGAARD", FLINTINGE, 4891 TOREBY L.

KURT RINGSING, gårdejer, omtales under Vestermark 12, Toreby.

K.R. er med sikkerhed 6. generation på gården, der har været i slægtens eje siden 1818, og han overtog den i 1985 fra sine forældre.

Ejendomsskyld 1.600.000. Areal 22 ha.

Stuehuset er opført 1916, kvægstald 1944 og senere ombygget til svinestald, svinestald og lade opført 1944, maskinhus ca. 1916 og derudover er der ensilagesilo. Planteproduktionens salgsafgrøder er roer og byg. Der er tårn og plansilo samt varmt og koldt lufts tørreri. Gården drives sammen med "Tjørnehøjgaard", Vestermark 12, Flintinge.

VESTERMARK 12, "TJØRNHØJGAARD", FLINTINGE, 4891 TOREBY L., tlf. 53-869103.

KURT GUDMUND RINGSING, gårdejer, født d. 11.-6.-1943, søn af Agnes og Svend Aage Ringsing, gift d. 3.-12.-1967 med Jytte Annie Nielsen, medhjælpende hustru, født d. 15.-7.-1944, datter af Alice og Hans Nielsen, Kettinge. Parret har børnene: Lene Susanne, født d. 5.-12.-1967 og Jette Solvej, født d. 19.-2.-1969.

K.G.R. har været på Lundby Landbrugsskole. Han overtog gården d. 1.-3.-1965 fra Johan Leth.

Ejendomsskyld 1.960.000. Areal 27,5 ha., heraf 2,2 ha. skov og 5 ha. eng. Desuden er



der forpagtet 22 ha.

"Tjørnhøjgaard"s stuehus er opført 1975, kvægstald og svinestald fra 1829 er senere ombygget og grundmuret, lade opført 1929, halvdelen er senere ombygget til kostald, maskinhus opført 1979 og desuden er der 2 køresiloer. Gårdens besætning er på 26 årskøer, 24 ungdyr og 16 slagtekalve, af blandet race, samt 10 ammekøer, 10 ungdyr og 10 slagtekalve af racen Hereford. Plan-

teproduktionens salgsafgrøder er sukkerroer, byg og hvede. Der er 4 traktorer, 1 mejetærsker, enkornssåmaskine, roeoptager, svinglæsser, rendegraver, halmpræsser, plansilo, koldt lufts tørreri, 2 fuldautomatiske udrensingsanlæg, foderblandeanlæg og rørmalkningsanlæg. Maskinstation bruges til ajle og gødningskørsel.

K.G.R. ejer og drives desuden "Vestermarksgaard", Vestermark 11, Flintinge, som har været forældrenes gård og de bor der stadig.

VESTERMARK 13, "BRYGGERGÅRDEN", FLINTINGE, 4891 TOREBY, tlf. 53-869004.

LEIF PETER RASMUSSEN, gård-ejer, født d. 10.-4.-1943, søn af Ellen Ingeborg og Niels William Aage Rasmussen, Flintinge, gift d. 21.-9.-1968 med Mona Hansen, udearbejdende, født d. 22.-10.-1942, datter af Martha Marie og Peter Christian Hansen, Slimminge. Parret har børnene:

Boje, født d. 3.-12.-1970 og Anne Mette, født d. 1.-8.-1973

L.P.R. er deltidslanmand. Han overtog gården d. 1.-4.-1968 fra sine forældre. Ejendomsskyld 1.660.000. Areal 24 ha.

Stuehuset er ombygget sidst i 1930'erne, maskinhus 1959 og desuden er der kvægstald, svinestald, lade og ajlebeholder. Planteproduktionens salgsafgrøder er sukkerroer, byg og raps. Der er 2 traktorer, 1 mejetærsker, roeoptager og plansilo. Maskinstation bruges til lidt af hvert.

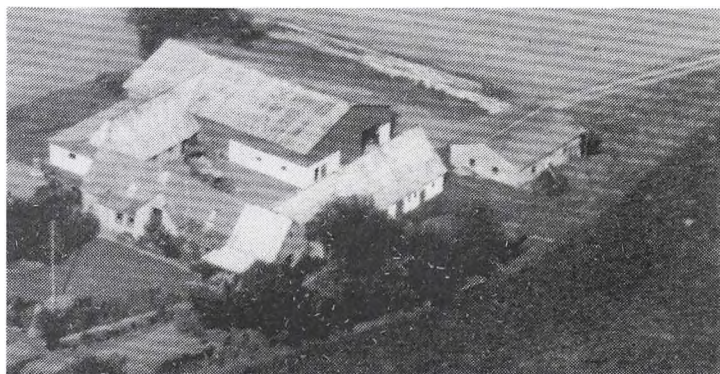

VESTERMARK 14, FLINTINGE, 4891 TOREBY L., tlf. 53-869038.

HENRY HALFRED LARSEN, gårdejer, født d. 15.-8.-1909, søn af Maren Kirstine og Axel Larsen, Flintinge.

H.H.L., der er 3. generation på gården, overtog den i 1942 fra sin far.

Ejendomsskyld 1.650.000. Areal 23,6 ha., der er 3 ha. eng. Jorden er bortforpagtet. Stuehuset er opført i 1897, hvor også kvægstald og svinestald er bygget, lade og maskinhus 1924. Der er 3 traktorer, 1 mejetærsker, enkornssåmaskine, roeoptager, halmpræsser og koldt lufts tørreri.

VESTERMARK 16, FLINTINGE, 4891 TOREBY L., tlf. 53-869176.

POUL JENSEN, gårdejer, født d. 12.-1.-1926, søn af Kristine og Jens Peter Jensen, Majbølle, gift d. 2.-10.-1952 med Raghild Steffensen, født d. 23.-5.-1927, død d. 20.-4.-1988, datter af Meta og Magnus Steffensen, Gylling. Parret har datteren Kirsten, født d. 14.-8.-1955.

P.J. overtog gården i april 1961 fra Frode Bjerregård.

Ejendomsskyld 3.450.000. Areal 48 ha., heraf tilkøbt 24 ha., der er 2 ha. skov.

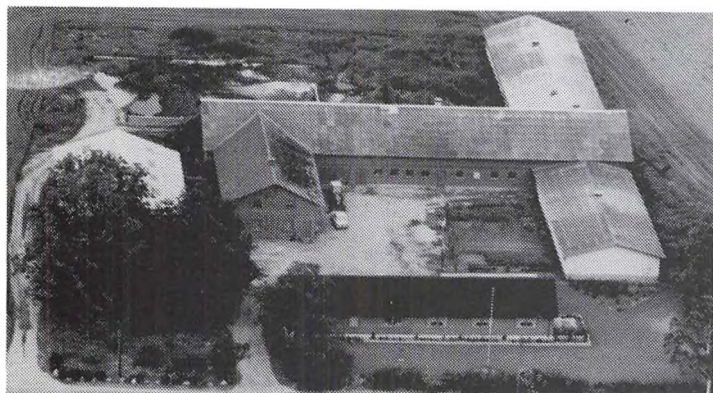

Vestermark 16's stuehus er opført sidst i 1700-tallet og nyopført i 1978, kvægstald og lade opført 1943, svinestalden fra 1943 er tilbygget i 1972 og 1976, maskinhus opført 1978 og desuden er der køresilo. Gårdens besætning er på 1.100 slagtesvin. Planteproduktionens salgsafgrøder er sukkerroer og lidt korn. Der er 3 traktorer, enkornssåmaskine, roeoptager, halmsnitte, plansilo, koldt lufts tørreri og udmug-

ningsanlæg. Maskinstation bruges til ajleudkørsel og tærskning.

VESTERMARK 17, "FLETTEKÆRGÅRD", FLINTINGE, 4891 TOREBY L., tlf. 53-869097.

CARL VERNER BRÆDDER, gårdejer, født d. 16.-5.-1940, søn af Christian og Gerda Brædder, Dølle Fjelde, gift d. 11.-5.-1963 med Antje Bom Jensen, medhjælpende hustru, født d. 21.-6.-1940, datter af Poula og Hans Jensen, Tingsted. Parret har børnene: Jens Christian, født d. 3.-7.-



1967, Inge Lise, født d. 21.-12.-1969 og Else Marie, født d. 30.-1.-1977.

C.V.B. har været på Thune Landbrugsskole. Han er i kredsrepræsentantskabet for MD, valgt til Østlige Øers Mejeriforening og er i fællesudvalget for kvæg på Sjælland. Han overtog gården d. 1.-3.-1965 fra Svend Jensen (Hilt).

Ejendomsskyld 2.400.000. Areal 31,6 ha., heraf 4 ha. eng og 0,5 ha. plantage. Desuden er der forpagtet 13 ha.

Stuehuset er opført i 1887 og gennemrestaureret flere gange, kvægstald opført 1965, lade 1966, maskinhus 1973, gylletank 1982 og desuden er der køresilo. Gårdens besætning er på 35 årskøer, 45 ungdyr og 15 slagtekalve af racen SDM. Planteproduktionens salgsafgrøder er korn, roer og raps. Der er 3 traktorer, enkornssåmaskine, roeoptager, halmpresser og rendegraver. Maskinstation bruges til majs.

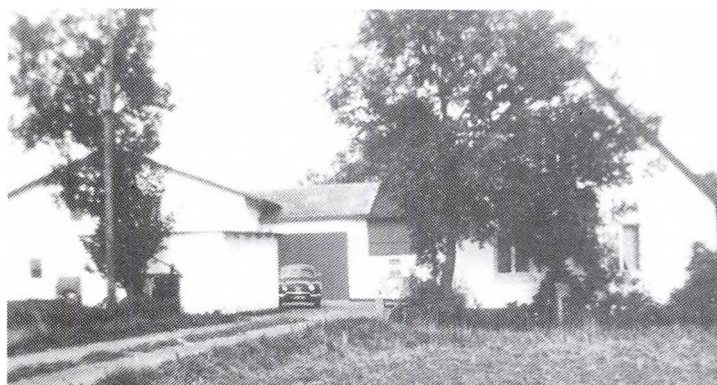

VESTERMARK 18, FLINTINGE, 4891 TOREBY L., tlf. 53-869186. OSKAR HANSEN, parcellist, født d. 12.-1.-1912, søn af Victoria og Marius Hansen, Flintinge, gift d. 20.-7.-1940 med Vibeke Grethe Pedersen, født d. 19.-10.-1910, død d. 17.-6.-1989, datter af Christian Pedersen, Nykøbing F. Parret har børnene: Anni, født d. 13.-5.-1939, Poul, født d. 11.-3.-1941 og Jørgen, født i 1943. O.H. overtog gården i april 1941

fra Christian Christensen.

Ejendomsskyld 660.000. Areal 8 ha., heraf tilkøbt 5,5 ha. Jorden er bortforpagtet. Stuehuset er opført i 1906 og moderniseret flere gange, kvæg- og svinestald opført 1906 samt lade 1940. Der er 1 traktor.

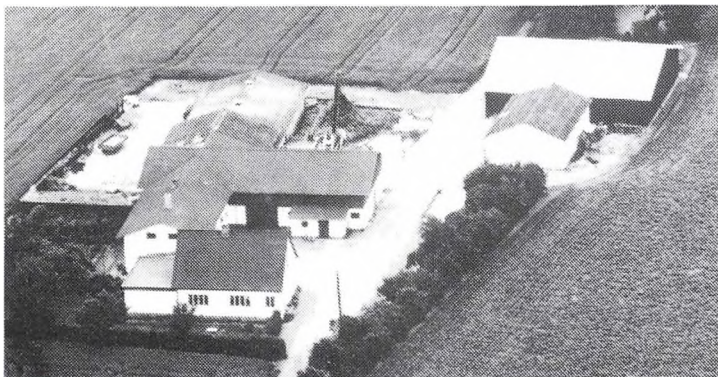

VESTERMARK 21, FLINTINGE, 4891 TOREBY L., tlf. 53-869294. KAJ ÅGE NIELSEN, gårdejer, født d. 30.-3.-1929, søn af Ellen Elvira og Erland Emanuel Nielsen, Hillested, gift d. 22.-7.-1956 med Grethe Jørgensen, medhjælpende hustru, født d. 7.-3.-1933, datter af Dagmar og Jens Jørgensen, Tiset, Jylland. Parret har børnene: Bente, født d. 16.-8.-1957 og Knud Erik, født d. 24.-2.-1960. K.Å.N. overtog gården d.-1.-8.-

1964 fra Marius Hansen.

Ejendomsskyld 1.450.000. Areal 19,3 ha., heraf tilkøbt 6,3 ha., desuden er der forpagtet 7,8 ha.

Stuehuset er opført omkring 1930, gennemrestaureret og tilbygget, senest i 1981, kvægstald opført 1930 og ombygget til sostald 1984, fedestald til svin opført 1969, lade 1930, maskinhuset fra 1967 er tilbygget i 1981, desuden er der foderplads. Planteproduktionens salgsafgrøder er roer og korn. Der er 3 traktorer, 1 mejetærsker, enkorntssåmaskine, roeoptager, tårnsilo, koldt lufts tørreri samt udmugningsanlæg. Maskinstation bruges til udkørsel af kalk.

VESTRE ALLE 5, "SUHRGAARDEN", GRÆNGE, 4891 TOREBY L.

INGRID SCHIER SUHR, gårdejer, født d. 7.-10.-1911, gift d. 24.-5.-1935 med Arnold Suhr, født d. 28.-4.-1908, død d. 1.-1.-1960. Parret har datteren Grete, født d. 28.-3.-1936. I.S.S. overtog gården d. 1.-1.-1960 fra Frederik Suhr.

Ejendomsskyld 1.900.000. Areal 33 ha., heraf 6 ha. eng, vej m.m. De 33 ha. forpagtes af datteren og svigersønnen Grethe og Kjeld Møller Pedersen.

Stuehuset er restaureret i 1983, kvægstald opført 1923, desuden er der lade og svinestald. Planteproduktionens salgsafgrøder er korn og roer. Der er 3 traktorer, 1 mejetærsker, enkorntssåmaskine og roeoptager.

VIVEVEJ 6, "VIVEGÅRDEN", FREJLEV ENGHAVE, 4872 KETTINGE.

PREBEN BUXBOM, omtales under Grænge Skovvej 25, 4891 Toreby L.

P.B. overtog gården d. 11.-12.-1968 fra Arnold Vive.

Ejendomsskyld 2.470.000. Areal 47,2 ha., heraf tilkøbt 1,6 ha., der er 15,4 ha. skov og 5,3 ha. mose.

Stuehuset er opført i 1902, kvægstald, svinestald og lade er opført efter brand i 1952, bygningerne benyttes nu til halmopbevaring. Planteproduktionens salgsafgrøder er korn og roer. Der er tørringsanlæg til korn. Maskinerne fra "Skyttegården", bruges på begge gårde. P.B. ejer og driver også "Skyttegården", Grænge Skovvej 25, 4891 Toreby L.

VÆNGERNE 1, "PILEGÅRDEN", SDR. KIRKEBY, 4800 NYKØBING F., tlf. 53-868118.

GITTE OG PETER NIELSEN, gårdejere.

G.N. er født d. 29.-1.-1945 og P.N. d. 5.-8.-1943, begge arbejder som lærere.

Parret overtog gården d. 15.-2.-1975 fra Herluf Jørgensen.

Ejendomsskyld 850.000. Areal 9,2 ha.

Stuehuset er opført i 1927 og restaureret i 1975 og 1987, kvægstald, svinestald og lade er fra 1907. Gården drives med en besætning på 21 moderfår. Planteproduktionens salgsafgrøder er maltbyg og sukkerroer. Der er 2 traktorer, tårnsilo og koldt lufts tørreri. Maskinstation bruges lidt.





VAASEVEJ 12, FLINTINGE, 4891 TOREBY L., tlf. 53-869344.

JØRGEN GUNNAR JOHAN HØJ, gårdejer, født d. 12.-4.-1916, søn af Kirstine og Peder Høj, Flintinge, gift d. 17.-9.-1949 med Anne-Grethe Brædder, medhjælpende hustru, født d. 25.-4.-1927, datter af Margrethe og Viggo Brædder, Kettinge. Parret har børnene: Kirsten Hanne, født d. 14.-12.-1950, Anni Grethe, født

d. 18.-3.-1953, Ingrid Gunvor, født d. 17.-6.-1956 og Karin Bodil, født d. 17.-6.-1961. J.G.J.H. er 3. generation på gården, som han overtog d. 1.-11.-1946 fra forældrene. Ejendomsskyld 1.700.000. Areal 21 ha., som er bortforpagtet. Stuehuset er opført ca. 1750 og løbende restaureret, senest i 1973, kvægstald, svine-stald og hestestald er opført i 1920 samt lade og maskinhus 1916.

ØVERUP MØLLEVEJ 4, ØVERUP, 4800 NYKØBING F., tlf. 53-839265.

EJNER THORKILD JENSEN LOLLIKE, gårdejer, født d. 14.-8.-1931, søn af Anna Hansigne og Hans Lollike, Hullebæk, gift d. 16.-7.-1960 med Karoline Margrete Lollike, dagplejeleder, født d. 18.-6.-1937, datter af Elisabeth og Edward Christian Pedersen Lollike. Parret har børnene: Benedikte, født d. 7.-6.-1968 og Hans Christian, født d. 10.-7.-1970.

K.M.L. er formand for Menighedsrådet og i bestyrelsen for Husholdningsforeningen. E.T.J.L. arbejder som kontrolassistent og har været på Haslev Landbrugsskole. Han overtog gården d. 1.-1.-1961 fra sin svigermor. Nuværende ejer er 3. generation på gården.

Ejendomsskyld 1.500.000. Areal 15,5 ha., heraf tilkøbt 4 ha. Desuden er der forpagtet 1,5 ha.

Stuehuset er opført i 1885 og løbende restaureret, sidst i 1989, kvægstald opført 1885 og ombygget til goldstald i 1970, svinestald opført 1885 og ombygget til farestald i 1958, fedestald opført 1973, hønsehuset fra 1969 er ombygget til farestald i 1978, lade opført 1927 og maskinhus 1981. Gården drives med en besætning på 10 kvier til opdræt. Planteproduktionens salgsafgrøder er hvede og vinterbyg. Der er 2 traktorer, 1 mejetærsker, tårnsilo og varmt lufts tørreri.

ÅMARKSVEJ 25, "ENGMOSE-GÅRD", 4891 TOREBY L., tlf. 53-869434.

EIGIL B. KOFOED, gårdejer, født d. 13.-5.-1944, søn af Bertha og Holger Kofoed, gift d. 25.-11.-1967 med Inge Margrethe Malmgren, sekretær, født d. 22.-8.-1945, datter af Kathrine og Morten Malmgren. Parret har børnene: Tina, Jane og Lena. E.B.K. overtog ejendommen d. 1.-4.-1973 fra Johannes Ringsing.



Ejendomsskyld 3.100.000. Areal 48 ha., deraf tilkøbt 20 ha., der er 5 ha. eng. Derudover er der forpagtet 40 ha.

Stuehuset er opført i 1912 og restaureret i 1979, svinestalden fra 1910 er restaureret i 1974, 79 og 1989, laden er ombygget til plantørreri i 1983, maskinhuset er fra 1978 og gylletanken 1989. Gården drives med en besætning på 70 årssøer, 200 solgte smågrise og 1.200 slagtesvin. Planteproduktionens salgsafgrøder er roer, ærter, græsfrø og raps. Der er 2 traktorer, 1 mejetærsker, 1 rendegraver, plansilo samt varmt og koldt lufts tørreri. På gården er ansat 1 medhjælper.

E.B.K. ejer og driver også "Hiltgård" og "Engmosegård" på henholdsvis 12 og 36 ha.

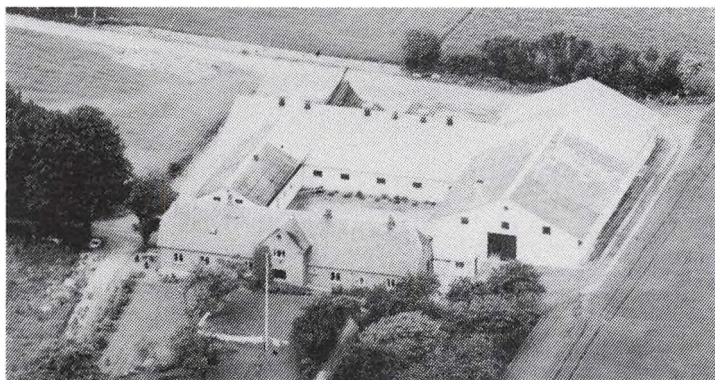

ÅMARKSVEJ 31, 4891 TOREBY L., tlf. 53-869431.

NIELS STOFFER, gårdejer, født d. 29.-5.-1946, søn af Marie og Jens Peder Nielsen Stoffer, Toreby, gift d. 16.-9.-1972 med Joan Rasmussen, køkkenmedhjælper, født d. 20.-10.-1947, datter af Dagny og Poul Rasmussen, Tølløse. Parret har børnene: Jesper, født d. 23.-5.-1974, Maria, født d. 22.-1.-1976 og Karsten, født d. 20.-11.-1980.

N.S. har været på Korinth Landbrugsskole. Han er 7. generation på gården, som han overtog d. 1.-1.-1973 fra sine forældre. Slægten kan med sikkerhed føres tilbage til 1740 som bosiddende på gården.

Ejendomsskyld 1.990.000. Areal 26 ha., heraf ca. 6 ha. mose. Desuden er der forpagtet 21 ha.

Stuehuset er opført 1952 og løbende restaureret, sidst i 1987, drægtighedsstald opført 1930, fare- og drægtighedsstald 1978, laden fra 1926 er tilbygget i 1956 og 1978, desuden er der ajlebeholder. Gården drives med en besætning på 85 årssøer og ca. 1.750 solgte smågrise. Planteproduktionens salgsafgrøder er sukkerroer, frø, rødsvingel, ærter og maltbyg. Der er 2 traktorer, 3 plansiloer, koldt lufts tørreri og halmfyr. Maskinstation bruges til lidt af hvert.

# NØRRE ALSLEV KOMMUNE

ALLEEN 1, "GÆRDMOSEGAARD", GUNDSLEVMAGLE, 4863 ESKILSTRUP, tlf. 53-836569.

EJNER PEDERSEN, gårdejer, født d. 26.-8.-1937, søn af Erna og Johannes Pedersen, Gundslevmagle, gift i 1962 med Anne Lise Christensen, hjemmehjælper, født d. 12.-4.-1942, datter af Olga og Svend Aage Christensen, Nysted. Parret har børnene: Hanne, født d. 29.-4.-1964, Lone, født d. 7.-10.-1968 og Karsten, født d. 24.-6.-1973. E.P. driver maskinstation sammen med broderen, Poul Pedersen, Blichersvej 4.

E.P. har været på Høng Landbrugsskole. Han overtog gården i 1978 fra Hans Staal. Ejendomsskyld 1.300.000. Areal 23,7 ha., heraf 2,2 ha. skov.

Stuehuset er opført i 1830 og løbende restaureret, svinestalde opført 1830, 1914 og restaureret 1935, hestald 1958, lade og maskinhus 1927, desuden er der ajlebeholder. Gården drives med en besætning på 12 årssøer, 130 solgte smågrise og 15 slagtesvin samt 2 heste. Planteproduktionens salgsafgrøder er sukkerroer, hvede, byg, ærter og raps. Der er 3 traktorer, plansilo, varmt og koldt lufts tørreri.

ALSTRUP SKOVVEJ 18, "ALSTRUPGÅRD", KIPPINGE BRARUP STAGER, 4840 NØRRE ALSLEV, tlf. 53-832535.

LENE OG PER BONDE, gårdejere.

P.B. er født d. 30.-5.-1959, søn af Bente og Georg Bonde, Vålse, gift d. 16.-5.-1987 med Lene Billefeld Bornebuch, født d. 16.-7.-1965, datter af Elna og Carl Bornebuch. Parret har sønnen Carsten.

P.B. er fabriksarbejder og har været på landbrugsskole. Parret overtog gården i 1987 fra Harald Nielsen.

Ejendomsskyld 4.400.000. Areal 62 ha., heraf 0,75 ha. skov, 2 ha. eng og 0,5 ha. mose. Stuehuset er opført i 1866 og restaureret 1940, kvægstald, svinestald, lade og maskinhus opført 1897. Planteproduktionens salgsafgrøder er sukkerroer, korn, timian, rødsvingel, engrapgræs, ærter, hvidkløver og skorzonærødder.

Ejendommen er d. 1.-10.-1990 overtaget af Hans Bonde Hansen, født d. 10.-12.-1965, søn af Esther og Otto Hansen, Nørre Alslev.

Gårdens planteproduktion er herefter omlagt til sukkerroer, frø, byg og hvede. Gården drives fra "Holgershåb". Nr. Vedbyvej 12, 4840 Nørre Alslev.



ALSTRUP SKOVVEJ 34, "SKOVTOFTEGÅRD", KIPPINGE BRARUP STAGER, 4840 NØRRE ALSLEV, tlf. 53-832104.

NIELS PREBEN BAAD, gårdejer, født d. 18.-4.-1940, søn af Eva og Aksel Baad, Sørup, gift d. 5.-5.-1965 med Ulla Carlsen, husmor, født d. 13.-1.-1943, datter af Carl Alfred Carlsen, Lolland. Parret har børnene: Carlotte og Merete.

N.P.B. arbejder som entreprenør og har været på landbrugsskole. Han overtog gården i 1966 fra Oskar Hansen. Ejendomsskyld 1.050.000. Areal 14,5 ha., heraf 1 ha. eng. Jorden er bortforpagtet.



Stuehuset er opført 1890 og løbende restaureret, kvæg- og svinestald er opført 1925 samt maskinhus 1979. Der er 2 traktorer.



ALSTRUP SKOVVEJ 39, "MAJ-GÅRD", KIPPINGE BRARUP STAGER, 4840 NØRRE ALSLEV, tlf. 53-832105.

RASMUS STANG, gårdejer, født d. 5.-5.-1929, søn af Magnus Stang, gift d. 30.-9.-1967 med Ruth Green, husmor, født d. 3.-4.-1941, datter af Aage Green. Parret har børnene: Ulla og Hans Peter.

R.S., der er 4. generation på

gården, overtog den i 1965 fra sin far.

Ejendomsskyld 2.420.000. Areal 33 ha., heraf 1,5 ha. skov. 25 ha. er bortforpagtet. Stuehuset er opført 1862 og løbende restaureret og lade opført 1897. Der er 2 traktorer. På gården er ansat 1 medhjælper.

ALSTRUP SKOVVEJ 42, KIPPINGE BRARUP STAGER, 4840 NØRRE ALSLEV, tlf. 53-832162.

KNUD LEJRE JENSEN, gårdejer, født d. 26.-3.-1937, søn af Erik Jensen, gift d. 7.-7.-1962 med Kirsten Larsen, husmor, født d. 1.-9.-1940, datter af Christian Larsen. Parret har børnene: Lone og Hanne.

K.L.J. har været på landbrugsskole. Han overtog gården i 1985 fra Carl Sommer. Areal 22 ha.

Stuehuset er opført i 1889 og restaureret 1987, kvægstald, svinestald og lade er opført 1889. Planteproduktionens salgsafgrøder er sukkerroer og korn. Der er 3 traktorer, 1 mejetærsker, plansilo, varmt og koldt lufts tørreri samt halmfyr.

ALSTRUPVEJ 7, 4840 NØRRE ALSLEV.

LAURA STEFFENSEN, gårdejer, født d. 13.-11.-1903, datter af Rasmus Larsen, gift i 1927 med Georg Steffensen, gårdejer, søn af Lars Hansen. Parret har børnene: Kathe og Anni.

L.S. er 2. generation på gården, som blev overtaget i 1929 fra Christian Steffensen. Areal 33,5 ha., som er bortforpagtet.

Stuehuset er opført i 1861, hvor også kvægstald og svinestald blev bygget, laden er fra 1952.

ALSTRUPVEJ 28, KIPPINGE-GAARD", VESTER KIPPINGE, 4840 NØRRE ALSLEV, tlf. 53-831196.

ERIK BOM, gårdejer, født d. 27.-5.-1946, søn af Inger og Hans Frede Sørensen Bom, Egen-se, gift d. 7.-7.-1984 med Bente Rasmussen, sygehjælper, født d. 7.-1.-1954, datter af Magda og Poul Rasmussen, Nørre Alslev. Parret har børnene: Charlotte Kirstine, født d. 3.-1.-1975, Ane Louise, født d. 6.-5.-1984 og Anders Erik, født d. 28.-12.-1988.

E.B. har været på Høng Landbrugsskole. Han er 6. generation på gården, som han overtog d. 1.-7.-1976 fra sin far.

Areal 48,6 ha., heraf tilkøbt 19,3 ha., der er 3,3 ha. eng og mose. Desuden er der forpagtet 38 ha.

Stuehuset er opført i 1832 og restaureret 1943, kvægstald opført 1832, svinestald og



lade fra 1832 er restaureret 1979/80. Gårdens besætning er 4 får. Planteproduktionens salgsafgrøder er sukkerroer, frø, korn, ærter og lucerne. Der er 3 traktorer, 1 mejetærsker, rendegraver, plansilo, koldt lufts tørreri samt anpart i vindmølle. E.B. driver desuden gårdene Egensevej 30, Smedevej 7 og Alstrupvej 29.



BANNERUPVEJ 8, "KÆDEBRUG-GGAARD", BANNERUP, 4863 ESKILDSTRUP, tlf. 53-836198. HANS HØEGH, gårdejer, født d. 29.-10.-1930, søn af Ingeborg og Karl Høegh, Frejlev, gift d. 4.-7.-1959 med Kirsten Krogh, husmor, født d. 30.-4.-1937, datter af Johanne og Morten Krogh, Bannerup. Parret har børnene: Flemming, født d. 4.-12.-1960, Anette, født d. 21.-10.-1964 og Erling, født d. 10.-5.-1969.

H.H. er tillidsmand i Landboforeningen. Han overtog gården i 1965 fra sin svigerfar. Ejendomsskyld 2.850.000. Areal 34,1 ha. og der er forpagtet 20 ha.

Stuehuset er opført 1899 og løbende restaureret, senest i 1982, svinestald opført 1971, lade 1934 og desuden er der ajlebeholder. Gården drives med en besætning på 1.800 slagtesvin. Planteproduktionens salgsafgrøder er sukkerroer, konserves ærter og korn. Der er 4 traktorer, 1 mejetærsker, plansilo, koldt og varmt lufts tørreri samt anpart i vindmølle. Maskinstation bruges delvis. På gården er ansat 1 medhjælper.

BARUP SØVEJ 7, BARUP, 4850 STUBBEKØBING, tlf. 53-833033.

PETER HANSEN, gårdejer, født d. 8.-6.-1935, søn af Margrethe og Harald Hansen. P.H. er 3. generation på gården, som han overtog i 1975 fra sin mor.

Ejendomsskyld 900.000. Areal 10 ha., heraf 1 ha. eng.

Stuehuset er opført 1908 og løbende restaureret, svinestald opført 1911. Gården drives med en besætning på 15 årssøer og ca. 200 slagtesvin. Planteproduktionens salgsafgrøder er sukkerroer, byg og hvede. Der er 1 traktor. Maskinstation bruges delvis.

BAUNEHØJEN 1, "DAHLGÅRDEN", GRIMMELSTRUP, 4840 NØRRE ALSLEV, tlf. 53-834538.

HANS OLSEN, gårdejer, født d. 19.-8.-1923, søn af Agnes og Rasmus Olsen, gift d. 29.-10.-1960 med Nina West, husmor, født d. 22.-3.-1936, datter af Anna og Laurits West, Grænge. Parret har børnene: Helge, født d. 10.-1.-1962 og Dorit, født d. 1.-2.-1969.

H.O. har været på Ryslinge Højskole. Han er 3. generation på gården, som han overtog i 1960 fra sin far.

Ejendomsskyld 1.520.000. Areal 18,2 ha., heraf tilkøbt 4,4 ha. Desuden er der forpagtet 4,4 ha.

Stuehuset er opført i 1887 og løbende restaureret, kvæg- og svinestald er opført i 1887, maskinhus 1980 og gylletank 1978. Planteproduktionens salgsafgrøder er stedmoder, kinakål, Icebergsalat, ærter, sukkerroer, lucerne, byg og hvede. Der er 5 traktorer, 1 mejetærsker og 2 markvandingsanlæg. Ind i mellem er der ansat løsarbejdere. H.O. driver også Baunehøjen 2, Grimmelstrup.

BAUNEHØJEN 2, "VALHALLA", GRIMMELSTRUP, 4840 NØRRE ALSLEV.

HANS OLSEN, gårdejer, omtales under Baunehøjen 1.

H.O. overtog gården i 1986 fra Svend Madsen.

Ejendomsskyld 1.050.000. Areal 11 ha.

Stuehuset er opført i 1907 og løbende restaureret, desuden er der lade med kølerum. Gården drives i samdrift med Baunehøjen 1, Grimmelstrup. Maskinerne anvendes på begge gårdene. Sønnen Helge Olsen er bosat på "Valhalla".

BJERGVEJ 8, "FJELDBROGÅRD", Ø. KIPPINGE, 4840 NØRRE ALSLEV, tlf. 53-832071.

MOGENS TRUELSEN KEIS, landmand, født d. 3.-4.-1933, søn af Helga og Rudolf Keis, Riserup, gift d. 24.-10.-1959 med Hertha Hertz, kontorassistent, født d. 9.-1.-1938, datter af Ruth og Kaj Hertz, Ø. Kippinge. Parret har børnene: Henning, født d. 6.-8.-1961, Anders, født d. 12.-4.-1963 og Anne Marie, født d. 31.-5.-1968.

M.T.K. har været på Bygholm Landbrugsskole. Han overtog gården d. 1.-1.-1959 fra Lars Pergård Jensen.

Ejendomsskyld 1.300.000. Areal 18,6 ha., heraf tilkøbt 5,5 ha.

Stuehuset er opført ca. 1870 og løbende restaureret, kvæg- og svinestald er opført 1870 og løbende restaureret, lade opført 1932, maskinhus 1973, køresilo 1952 og desuden er der ajlebeholder. Gårdens besætning er på 4 slagtekalve af racen SDM, 4 årsøer, 20 solgte smågrise og 3 slagtesvin. Planteproduktionens salgsafgrøder er sukkerroer, byg og hvede. Der er 4 traktorer og 1 mejetærsker. Maskinstation bruges delvis.

BJERGVEJ 10, Ø. KIPPINGE, 4840 NØRRE ALSLEV, tlf. 53-832242.

BJARNE SKOV PEDERSEN, gårdejer, født d. 21.-8.-1943, søn af Grethe og Otte Pedersen, gift d. 25.-9.-1965 med Jette Rasmussen, pædagogmedhjælper, født d. 12.-11.-1948, datter af Evelyn og Erland Rasmussen. Parret har børnene: Jack, født d. 9.-4.-1966 og Bonnie, født d. 10.-5.-1968.

B.S.P. arbejder som gulvlægger.

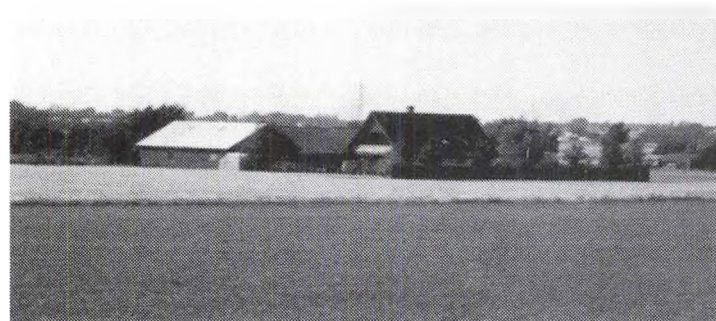

Han overtog gården d. 1.-6.-1984 fra sin far.

Areal 11 ha.

Stuehuset er opført 1972 og løbende restaureret, svinestald opført 1957, lade 1950, maskinhus 1987, desuden er der ajlebeholder. Planteproduktionens salgsafgrøder er sukkerroer og korn. Der er 4 traktorer og 1 mejetærsker. På gården er ansat 1 medhjælper.

BJERGVEJ 14, Ø. KIPPINGE, 4840 NØRRE ALSLEV, tlf. 53-832198.

HANS PETERSEN, gårdejer, født d. 12.-4.-1947, søn af Inger og Marius Petersen, gift d. 18.-5.-1968 med Anne Tønnesen, husmor, født d. 12.-3.-1949, datter af Regina og Svend Tønnesen, Nr. Vedby. Parret har børnene: Kenneth, født d. 14.-9.-1968, Michael, født d. 28.-2.-1972, Kasper, født d. 5.-1.-1976 og Kristian, født d. 6.-1.-1982.

H.P. er 3. generation på gården, som han overtog d. 15.-10.-1969 fra sin far.

Ejendomsskyld 2.400.000. Areal 34,5 ha., heraf tilkøbt 4,5 ha.

Stuehuset er opført i 1911 og løbende restaureret, kvægstald, svinestald, lade, foderhus og maskinhus er opført i 1971. Gården drives med en besætning på 1.000 slagtesvin. Planteproduktionens salgsafgrøder er sukkerroer, vinterraps og korn. Der er 5 traktorer, 1 mejetærsker, plansilo, varmt og koldt lufts tørreri.

BLICHERSVEJ 4, "EGHOLM", GUNDSLEVMAGLE, 4863 ESKILDSTRUP, tlf. 53-836369.

POUL PEDERSEN, gårdejer, født d. 27.-12.-1940, søn af Erna og Johannes Pedersen.

P.P. driver maskinstation. Han overtog gården i 1973 fra sin mor.

Ejendomsskyld 1.800.000. Areal 27 ha., heraf tilkøbt 11,5 ha., der er 2,2 ha. skov. Desuden er der forpagtet 49,5 ha.



Stuehuset er opført 1920 og løbende restaureret, kvægstald, svinestald og lade er opført i 1920, maskinhuse 1953, 1972 og 1980, derudover er der ajlebeholder. Gården drives med en besætning på 10 årssøer, 125 solgte smågrise, 75 slagtesvin samt 8 får. Planteproduktionens salgsafgrøder er sukkerroer, byg, hvede, raps, ærter og engrapgræs. Der er 5 traktorer, 2 mejetærskere, 1 rendegraver, roesåmaskine, 2 roeoptagere, 2 marksprøjter, 2 staldgødningsspredere, 1 luftgødningsspredere, tårnsilo samt varmt og koldt lufts tørreri. På maskinstationen er ansat 2 medhjælpere.

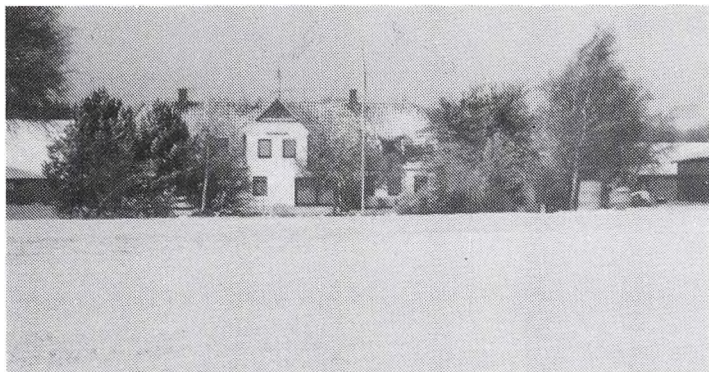

BLICHERSVEJ 8, "HJULMANDS-GÅRD", GUNDSLEVMAGLE, 4863 ESKILDSTRUP, tlf. 53-836253. POUL ERIK LARSEN, gårdejer, født d. 14.-12.-1938, søn af Hilda og Aksel Larsen, Nysted, gift d. 19.-4.-1965 med Lis Mortensen, pantefoged, født d. 16.-7.-1942, datter af Elna og Karl Mortensen, Kettinge. Parret har børnene: Bo og Brit.

P.E.L. har været på Sydsjælland Landbrugsskole. Han overtog går-

den d. 1.-3.-1968 fra Svend Aage Nielsen.

Ejendomsskyld 2.940.000. Areal 41 ha., heraf tilkøbt 25 ha., der er 3 ha. skov. Derudover er der forpagtet 36 ha.

Stuehuset er løbende restaureret, sidst i 1976-78, og desuden er der sostald, lade og maskinhus. Gården drives med en besætning på 80 årssøer. Planteproduktionens salgsafgrøder er korn, roer og frø. Der er 3 traktorer, 1 mejetærsker samt plansilo og koldt lufts tørreri. På gården er ansat 1 medhjælper.

BLICHERSVEJ 10, GUNDSLEV-MAGLE, 4863 ESKILDSTRUP, tlf. 53-836258.

HARALD PIIL, gårdejer, født d. 6.-2.-1919, søn af Elna og Peder Piil.

H.P. har været på Ryslinge Højskole. Gården har været i familiens eje siden 1887, da faderen købte den. H.P. overtog den i 1945.

Ejendomsskyld 1.250.000. Areal 14 ha.

Stuehuset er opført i 1952, kvæg- og svinestald 1950 samt lade 1955. Gårdens besætning er på 3 årsammekøer og 3 slagtekalve af racerne RDM og SDM. Planteproduktionens salgsafgrøder er sukkerroer, byg, hvede og græs. Der er 1 traktor. Maskinstation bruges delvis.

BLICHERSVEJ 16, GUNDSLEVMAGLE, 4863 ESKILDSTRUP, tlf. 53-836228.

RAGNHILD HAAGENSEN, gårdejer, født d. 4.-7.-1945, datter af Helga og Haakon Haagenesen, bor sammen med Jørgen M. Johansen, inseminør, født d. 29.-3.-1941, søn af Inger og Børge Johansen, Odense.

R.H. overtog gården i 1977 fra sin far.

Ejendomsskyld 1.300.000. Areal 14 ha.

Stuehuset er opført ca. 1870 og løbende restaureret, svinestalden fra ca. 1870 er restaureret flere gange, laden er fra ca. 1870 og desuden er der ajlebeholder. Gården drives med en besætning på 20 årskøer, 10 ungdyr og 10 slagtekalve af racen SDM. Planteproduktionens salgsafgrøder er sukkerroer, byg og græs. Der er 1 traktor og tårnsilo. Maskinstation bruges delvis.



BORREGÅRDSVEJ 5, "BORREGAARD", EGENSE, 4840 NØRRE ALSLEV.

JAN KJARUP NIELSEN, gårdejer, født d. 19.-10.-1948, søn af Grethe og Kjel Nielsen. J.K.N. har børnene: Maja, født d. 28.-11.-1971, Joan, født d. 10.-10.-1974 og Kristian, født d. 25.-10.-1981. Han arbejder som fuldmægtig og overtog gården i 1988 fra Oskar Løjmand. Ejendomsskyld 4.800.000. Areal 74,4 ha., heraf 3 ha. skov. Desuden er der forpagtet 7 ha. Stuehuset er opført 1890 og løbende restaureret i 1980'erne, laden er fra 1983. Planteproduktionens salgsafgrøder er sukkerroer, korn, ærter og frø. Der er 1 traktor, 1 mejetærsker, 1 markvandingsanlæg og 1 rendegraver.



BRARUPVEJ 14, KIPPINGE BRARUP STAGER, 4840 NØRRE ALSLEV, tlf. 53-832196.

AAGE ROUG, gårdejer, født d. 8.-8.-1938, søn af Johannes Roug, Skerne, gift d. 9.-5.-1964 med Grethe Nielsen, køkkenassistent, født d. 13.-4.-1942, datter af Thorvald Nielsen, Idestrup. Parret har børnene: Søren, Jacob og Bettina.

AA.R. har været på Sydsjællands Landbrugsskole, han er i besty-

relsen for idrætsforeningen og skolekommissionen. Han overtog gården d. 1.-4.-1969 fra Folmer Jensen. Ejendomsskyld 2.450.000. Areal 30 ha., heraf tilkøbt 4,5 ha.

Stuehuset er opført 1884 og senest restaureret i 1978, fedestalden er ombygget i 1974, svinestald opført 1979, lade 1950 og maskinhus 1977. Gården drives med en besætning på 2.600 slagtesvin og desuden er der 1 hest. Planteproduktionens salgsafgrøde er sukkerroer. Der er 3 traktorer, 1 mejetærsker, plansilo og koldt lufts tørreri.

BRARUPVEJ 16, "EGELUND", KIPPINGE BRARUP STAGER, 4840 NØRRE ALSLEV, tlf. 53-832096.

KAREN RAAHAUGE, hjemmehjælper, født d. 3.-8.-1944, datter af Georg Henriksen, gift d. 8.-7.-1967 med Bent Raahauge, født d. 23.-10.-1942, søn af Peter Raahauge. Parret har børnene: Claus, Jesper og Helle.

K.R. er 3. generation på gården, som hun overtog d. 20.-2.-1972.

Ejendomsskyld 3.150.000. Areal 46 ha.

Stuehuset er løbende restaureret, laden er fra 1950, desuden er der svinestald. Gården drives med en besætning på 4 årssøer, 75 solgte smågrise og 75 slagtesvin, samt 2 ponyheste. Planteproduktionens salgsafgrøder er sukkerroer, korn, ærter, raps, hvidkløverfrø og engrapgræs. Der er 2 traktorer, 1 mejetærsker, enkorssåmaskine og tårnsilo.

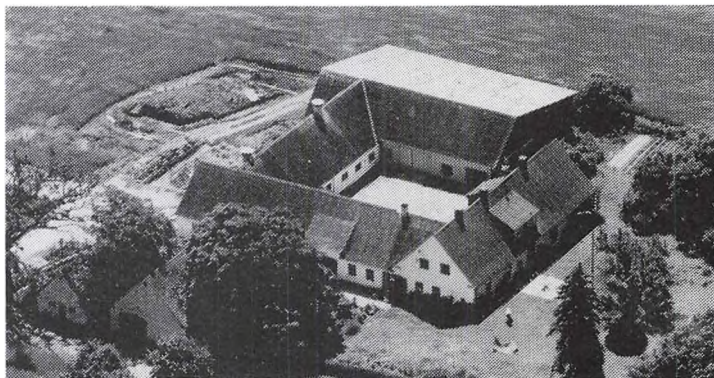

BRARUPVEJ 19, KIPPINGE BRARUP STAGER, 4840 NØRRE ALSLEV, tlf. 53-832123.

BØRGE FREDDY KRISTIAN SEMBACH, gårdejer, født d. 1.-4.-1915, søn af Ludvig Sembach, Hullebæk, gift d. 14.-5.-1947 med Edel Skytte, husmor, født d. 2.-12.-1922, datter af Rasmus Skytte, Bjørup. Parret har børnene: Hanne, Ulla og Erik.

B.F.K.S. overtog gården i 1948 fra Ernst Jensen.

Ejendomsskyld 340.000. Areal 7,2 ha., som er solgt fra i 1985.

Stuehuset er opført 1880 og løbende restaureret, kvæg- og svinestald er opført i 1880 og lade 1955. På gården er der 25 høns. Der er 1 traktor.

BRARUPVEJ 21, KIPPINGE BRARUP STAGER, 4840 NØRRE ALSLEV, tlf. 53-832470. HANS PEDER HENRIK HENRIKSEN, gårdejer, født d. 9.-8.-1926, søn af Valdemar Henriksen, Kippinge Brarup Stager.

H.P.H.H. har været på Lyngby Landbrugsskole. Han er 2. generation på gården, som han overtog i 1972 fra sin far.

Ejendomsskyld 1.100.000. Areal 17,2 ha.

Stuehuset er opført i 1878 og restaureret 1944, kvægstald opført 1926, svinestald og maskinhus 1962, samt lade 1921. Planteproduktionens salgsafgrøder er sukkerroer og korn. Der er 3 traktorer samt plansilo.



BRARUPVEJ 23, KIPPINGE BRARUP STAGER, 4840 NØRRE ALSLEV, tlf. 53-832166.

GEORG HELMER KROG, gård-ejer, født d. 15.-9.-1951, søn af Henry Krog, Ø. Kippinge, gift d. 18.-7.-1987 med Pia Vesterkær Pedersen, postarbejder, født d. 3.-11.-1955, datter af Knud Vesterkær Pedersen, Nykøbing F. Parret har børnene: Louise og Nicolai.

G.H.K. har været på landbrugs-

skole. Han overtog gården i 1974 fra Hans Ejlersen.

Ejendomsskyld 2.550.000. Areal 33 ha. og der er lejet 20 ha.

Stuehuset er opført ca. 1896 og restaureret 1983, lade og maskinhus er opført i 1984 og desuden er der fedestald. Gårdens besætning er på 400 slagtesvin. Planteproduktionens salgsafgrøder er sukkerroer, gule ærter, græs og korn. Der er 3 traktorer, 1 mejetærsker, rendegraver, plansilo og koldt lufts tørreri. En skoledreng hjælper til på gården.

BRUNTOFTEVEJ 7, "VÆVERGÅRD", SØRUP, 4863 ESKILDSTRUP, tlf. 53-836147. FREDE og TORBEN PEDERSEN, gårdejere.

F.P. er født d. 19.-3.-1922, søn af Jenny og Jens E. Pedersen, Eskildstrup, gift d. 29.-4.-1945 med Dagny Pedersen, husmor, født d. 11.-7.-1918, datter af Dorthea og Hans Jørgen Pedersen. Parret har børnene: Torben, født d. 9.-7.-1947, Helen, født d. 3.-2.-1950 og Bent, født d. 19.-4.-1959.

F.P. har været på Lundby Landbrugsskole. Han overtog gården, som ejes sammen med sønnen Torben, i 1945 fra svigerforældrene.

Ejendomsskyld 8.500.000. Areal 123 ha., heraf tilkøbt 79,8 ha. Der er 2,2 ha. skov og 2,2 ha. eng.

Stuehuset er opført 1872 og restaureret 1978, kvæg- og svinestald fra 1950 er løbende restaureret, lade opført 1951 og maskinhus 1985. Planteproduktionens salgsafgrøder er sukkerroer, byg, hvede og frø. Der er 6 traktorer, 1 mejetærsker, 1 rendegraver, plansilo samt varmt lufts tørreri.

BRUNTOFTEVEJ 12, "VIRKELYST", SØRUP, 4863 ESKILDSTRUP, tlf. 53-836086.

WILLY LARSEN, gårdejer, født d. 8.-10.-1914, søn af Marie og Hans Larsen, Raunstrup, gift d. 2.-12.-1950 med Tove Dyssekær Andersen, husmor, født d. 21.-6.-1925, datter af Hedvig og Johannes Andersen, Tågerup. Parret har sønnen Hans Erik, født d. 28.-5.-1957.

W.L. har været på landbrugsskole. Han overtog gården d. 1.-1.-1961 fra Karl Hviid. Ejendomsskyld 810.000. Areal 7,7 ha.



"Virkelyst"s stuehus er opført i 1909 og løbende restaureret, svinestald, lade og maskinhus er opført i 1909, svinestalden er løbende restaureret. Gården drives med en besætning på 5 årssøer og 90 slagtesvin. Planteproduktionens salgsafgrøder er sukkerroer og byg. Der er 1 traktor. Maskinstation bruges delvis.

BØDKER ALLE 6, "ANELUND", 4840 NØRRE ALSLEV, tlf. 53-831185.

STEEN RAAHAUGE, gårdejer, født d. 29.-5.-1958, søn af Anne og Erik Raahauge, gift d. 11.-7.-1981 med Helle Olsen, husmor, født d. 17.-6.-1960, datter af Lilly og Kjeld Olsen, Stubbekøbing. Parret har børnene: Camilla, født d. 18.-12.-1981 og Per, født d. 4.-5.-1984.

S.R. har været på Lyngby Landbrugsskole. Han overtog gården i 1983 fra sin far, nuværende ejer er 3. generation på gården.

Ejendomsskyld 4.500.000. Areal 63 ha.

Stuehuset er opført i 1956 og løbende restaureret, svinestalde er opført i 1956 og 1985, maskinhus 1986, foderhus og blanderum 1956 og 1985. Gården drives med en besætning på 10 årssøer, 200 solgte smågrise og 150 slagtesvin. Planteproduktionens salgsafgrøder er sukkerroer, vinterbyg, vinterhvede, frøgræs, hvidkløver og vårbyg. Der er 5 traktorer og 1 mejetærsker.



BØDKER ALLE 10, "OREHØJGAARD", 4840 NØRRE ALSLEV, tlf. 53-831024.

EVALD CHRISTOFFERSEN, gård-ejer, født d. 3.-9.-1921, søn af Elna og Hans Laurits Paul Christoffersen, Vålse, gift d. 2.-7.-1948 med Erna Marie Madsen, husmor, født d. 29.-10.-1921, datter af Karen og Jens Madsen, Alstrup. Parret har sønnen Mogens, født d. 30.-7.-1951.

E.C. har været på Lundby Land-

brugsskole. Han overtog gården d. 1.-1.-1956 fra sin far.

Ejendomsskyld 2.400.000. Areal 31,8 ha.

Stuehuset er opført i 1928 og løbende restaureret, svinestald og maskinhus er opført i 1928. Planteproduktionens salgsafgrøder er sukkerroer, korn og frø. Der er 3 traktorer og koldt lufts tørreri. Man benytter maskinstation.

BØDKER ALLE 12, "STRANDHØJGAARD", VÅLSE, 4840 NØRRE ALSLEV, tlf. 53-831149.

KJELD JACOBSEN, gårdejer, født d. 15.-2.-1935, søn af Anna og Jørgen Jacobsen, Vålse, gift d. 29.-12.-1960 med Jytte Borella Olsen, husmor, født d. 16.-3.-1935, datter af Else og Poul Olsen. Parret har børnene: Carsten, født d. 26.-9.-1962 og

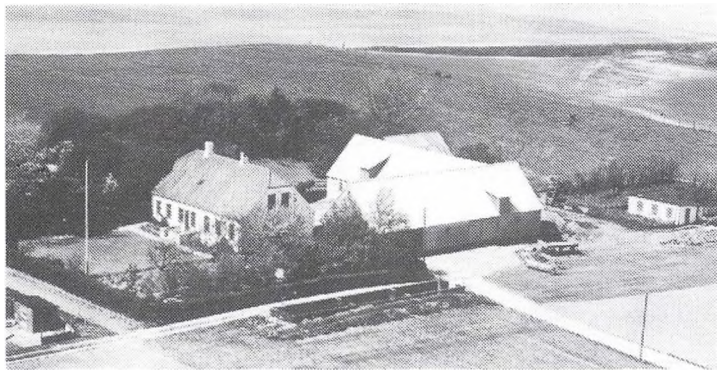

og frø. Der er 3 traktorer og 1 mejetærsker.

DAMGÅRDSVEJ 1, KIPPINGE BRARUP STAGER, 4840 NØRRE ALSLEV, tlf. 53-832058.

BENT CHRISTIANSEN, gårdejer, født d. 15.-2.-1930, søn af Elmer Christiansen, Sørslev, gift d. 17.-2.-1962 med Eva Andersen, husmor, født d. 13.-4.-1934, datter af Esther og Georg Andersen, Nykøbing F. Parret har børnene: Gitte, Kirsten og Klaus. B.C. overtog gården d. 15.-3.-1967 fra Mogens Jensen.

Ejendomsskyld 1.800.000. Areal 22,3 ha.

Stuehuset er opført i 1910 og løbende restaureret, kvægstalden fra 1974 er senere tilbygget, svinestald opført 1910, maskinhus 1955 og køresilo 1974. Gården drives med en besætning på 27 årskøer og 27 ungdyr af blandet race samt 1 årsso, 12 solgte smågrise og 3 slagtesvin. Planteproduktionens salgsafgrøder er sukkerroer og korn. Der er 3 traktorer og 1 mejetærsker. På gården er ansat 1 medhjælper.



brugsskole. B.S., der er 3. generation på gården, overtog den i 1975 fra sin far. Ejendomsskyld 1.750.000. Areal 24 ha.

Stuehuset er opført i 1906 og restaureret 1983, maskinhuset er fra 1965 og der er svinestald. Planteproduktionens salgsafgrøder er sukkerroer, korn og frø. Der er 2 traktorer og 1 mejetærsker.

DUKKERUPVEJ 12, "DUKKERUPGÅRD", DUKKERUP, 4850 STUBBEKØBING, tlf. 53-833440.

HANNE BIRGIT PEDERSEN, gårdejer, født d. 16.-2.-1960, datter af Agnete og Knud Hansen, Sorø, gift d. 12.-11.-1988 med Lars Renner Pedersen, landmand og maskinfører, født d. 17.-8.-1963, søn af Alice og Jørgen Renner Pedersen, Nr. Alslev. Parret har børnene: Claus, født d. 4.-2.-1988 og Sisse, født d. 17.-1.-1990.

Lene, født d. 20.-6.-1966.

Kjeld Jacobsen overtog gården d. 1.-11.-1972 fra sin far.

Ejendomsskyld 1.420.000. Areal 20,8 ha.

Stuehuset er opført i 1912 og løbende restaureret, svinestalden er fra 1974 og der er ajlebeholder. Gården drives med en besætning på 10 årssøer og 130 solgte smågrise. Planteproduktionens salgsafgrøder er sukkerroer, korn





Hanne B. Pedersen og Lars R. Pedersen har været på Høng Landbrugsskole og har det grønne bevis. Parret overtog gården d. 1.-11.-1988 fra Søren Skaaning. Areal 33 ha.

Stuehuset er opført i 1898 og senere restaureret, svinestalden fra 1918 er ombygget omkring 1976, laden fra 1918 er ombygget i 1956 og maskinhuset er fra 1958. Gården drives med en besætning på 85 årssøer og ca. 1.700 slag-

tesvin. Planteproduktionens salgsafgrøder er lucerne, sukkerroer og maltbyg. Der er 2 traktorer, 1 mejetærsker, roeoptager, plansilo og koldt lufts tørreri. Maskinstation bruges lidt.

H.B.P. ejer og drives desuden Truelstrupvej 5, 4850 Stubbekøbing. Denne gård er på 13 ha. og bygningerne bruges til grisene. Stuehuset er lejet ud.

DUKKERUPVEJ 14, "MISKOVGÅRD", 4850 STUBBEKØBING, tlf. 53-833257.

GUNNAR JENSEN, gårdejer, født d. 14.-9.-1939, søn af Ingrid og Holger Jensen, Falster, gift d. 16.-11.-1974 med Anne Lise Andersen, socialpædagog, født d. 8.-9.-1944, datter af Grethe og Poul Andersen, Lillebrænde. Parret har børnene: Jacob, født d. 14.-9.-1976 og Lars, født d. 10.-6.-1980.

G.J. overtog gården i 1966 fra Edel Larsen.

Ejendomsskyld 2.200.000. Areal 33 ha., heraf 1 ha. skov. Desuden er der forpagtet 13 ha.

Stuehuset er opført i 1903 og løbende restaureret, svinestalde er opført i 1903 og 1978, lade 1903 og maskinhus 1976. Gårdens besætning er på 500 slagtesvin. Planteproduktionens salgsafgrøder er sukkerroer, byg, hvede og ærter. Der er 3 traktorer, 1 mejetærsker, plansilo, varmt og koldt lufts tørreri samt halmfyr.

DÆMNINGSVEJ 27, VÅLSE, 4840 NØRRE ALSKEV.

FREDE JOHANNESSEN, gårdejer, født d. 22.-3.-1922, søn af Bertha og Hans Johannesen.

F.J. overtog gården i 1964 fra sin far.

Ejendomsskyld 600.000. Areal 7,2 ha., der er frasolgt 1,5 ha. Jorden er bortforpagtet.

Stuehuset er opført ca. 1880 og løbende restaureret, kvægstald opført 1941, svinestald 1954, lade 1976, maskinhus 1962 og desuden er der ajlebeholder. Der er 2 traktorer.



EGELEV GADE 14, 4840 NØRRE ALSLEV, tlf. 53-834557.

ERIK FLORENTZEN, gårdejer, født d. 3.-11.-1920, søn af Marie og Peder Florentzen.

E.F. har været på Dalum Landbrugsskole. Han er 3. generation på gården, som han overtog i 1957 fra sin far.

Ejendomsskyld 1.560.000. Areal 19,3 ha.

Stuehuset er opført i 1937 og

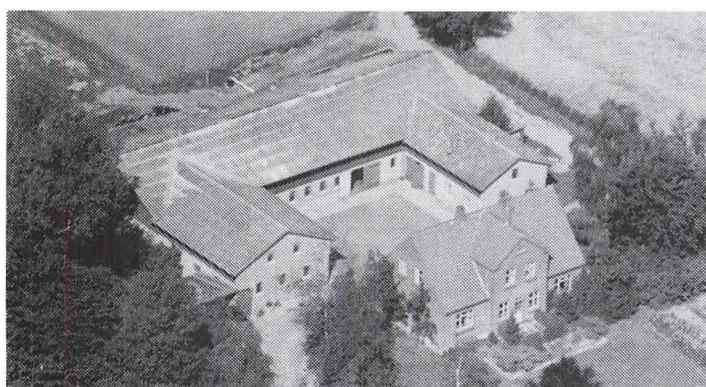

løbende restaureret, kvægstald, svinestald og lade er opført i 1937 samt maskinhus 1979. Planteproduktionens salgsafgrøder er sukkerroer, korn og lucerne. Der er 2 traktorer. Der benyttes maskinstation.

EGELEVGGADE 21, "EGELEVGAARD", EGELEV, 4840 NØRRE ALSLEV, tlf. 53-834054. OSVALD OG JØRN MORTENSEN, gårdejere.

O.M. er født d. 15.-11.-1920, søn af Anna og Alfred Mortensen, gift i 1948 med Lise Jensen, husmor, født d. 15.-10.-1925, datter af Klara og Karl Jensen, Døllefjelde. Parret har børnene: Helle, født d. 18.-1.-1951, Jørn, født d. 6.-2.-1953 og Rita, født d. 20.-9.-1956.

J.M. har været på Høng Landbrugsskole.

O.M. har været på Lyngby Landbrugsskole. Han overtog gården i 1952 fra sin far og ejer den nu i fællesskab med sønnen Jørn, som er 3. generation.

Ejendomsskyld 5.200.000. Areal 62 ha., heraf tilkøbt 1,6 ha.

Stuehuset er opført i 1887, svinestald 1977 og maskinhus 1980. Gården drives med en besætning på 1.200 slagtesvin. Planteproduktionens salgsafgrøde er sukkerroer. Der er 4 traktorer, 1 mejetærsker, 1 rendegraver, plansilo, koldt lufts tørreri og halmfyr.

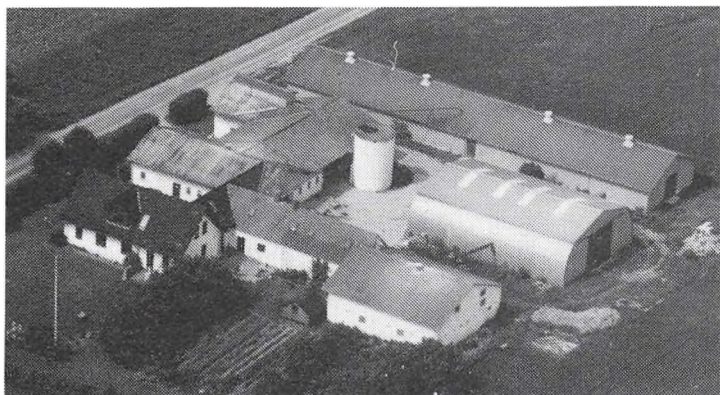

EGENSEVEJ 13, "SVENDSMINDE", 4840 NØRRE ALSLEV, tlf. 53-831022.

JØRN LARSEN, gårdejer, født d. 28.-4.-1946, søn af Esther og Ejvin Larsen, gift d. 22.-5.-1971 med Marianne Andersen, husmor, født d. 14.-4.-1951, datter af Gerda og Holger Andersen, Birket. Parret har børnene: Birthe, født d. 10.-4.-1972, Palle, født d. 28.-4.-1974, Kenneth, født d. 28.-9.-1976, Kristian, født d.

18.-10.-1978 og Kasper, født d. 11.-6.-1988.

J.L. har været på Høng Landbrugsskole og arbejder nu som forretningsfører. Han er 3. generation på gården, som han overtog i 1969 fra sin far.

Ejendomsskyld 1.420.000. Areal 16 ha., heraf tilkøbt 6 ha.

Stuehuset er opført 1912-14 og restaureret 1978, svinestald opført 1912-14, foderhus 1951, lade og maskinhus 1975. Gården drives med en besætning på 375 slagtesvin samt 5.200 høns af racen Hvide Italienerne. Planteproduktionens salgsafgrøde er sukkerroer. Der er 1 traktor, andel i mejetærsker, tårnsilo, varmt og koldt lufts tørreri samt vindmølle.

EGENSEVEJ 14, "MØLLEGAARDEN", 4840 NØRRE ALSLEV, tlf. 53-831193.

KNUD NIELSEN, gårdejer, født d. 23.-6.-1927, søn af Rasmine og Jens Peter Nielsen, Brarup, gift d. 12.-11.-1954 med Emmy Larsen, husmor, født d. 25.-2.-1928, datter af Asta og Aage Larsen, Vålse. Parret har børnene: Jens Aage, født d. 18.-7.-1955 og Bodil, født d. 10.-2.-1958.

K.N. arbejder som graver ved Vålse Kirke. Han overtog gården i 1970 fra sin svigerfar.

Ejendomsskyld 780.000. Areal 7,8 ha. og der er forpagtet 3,3 ha.

Stuehuset er opført i 1751 og løbende restaureret, kvægstald og maskinhus er opført i 1751 samt svinestald 1951. Planteproduktionens salgsafgrøder er sukkerroer, byg og hvede. Der er 2 traktorer samt andel i mejetærsker.



EGENSEVEJ 28, 4840 NØRRE ALSLEV, tlf. 53-832039.

HANS SVENNING LARSEN, gårdejer, født d. 19.-8.-1931, søn af Ejvind Larsen, Vålse, gift d. 27.-5.-1956 med Tove Jensen, husmor, født d. 11.-7.-1935, datter af Laurits Jensen, Ravnse. Parret har børnene: Jane, Bjarne og Bente.

H.S.L. har været på husmandsskole. Han overtog gården d. 1.-10.-1956 fra Marius Jacobsen.

Ejendomsskyld 1.300.000. Areal 15 ha.

Stuehuset er opført i 1972, lade 1967 og foderhus 1974, derudover er der fjerkræstald. Gården drives med ægproduktion. Planteproduktionens salgsafgrøde er sukkerroer. Der er plansilo samt varmt og koldt lufts tørreri.

H.S.L. driver desuden Lammelevvej 5, 4840 Nørre Alslev.



EGENSEVEJ 32, "KILDEGÅRD", 4840 NØRRE ALSLEV, tlf. 53-831066.

BENT OG BIRGIT SOMMER-MADSEN, gårdejere.

Bent er født d. 6.-8.-1932, søn af Olivia og Jens Sommer-Madsen, gift d. 28.-12.-1963 med Birgit Ringsing, gårdejer og defektrice, født d. 28.-4.-1941, datter af Birgitte og Carl Ringsing, Flintinge. Parret har børnene: Eva, født d. 9.-6.-1965, Anne, født d.

22.-3.-1967, Ole, født d. 17.-7.-1973 og Dorthe, født d. 4.-4.-1975.

B.S.M. har været på landbrugsskole samt taget kursus på Teknologisk Institut. Han er i bestyrelsen for Andelsbanken, i bestyrelsen for Folketidende og formand for Venstre i Storstrøms Amt. Parret overtog gården i 1960 fra Jens Madsen.

Ejendomsskyld 2.290.000. Areal 40 ha., heraf tilkøbt 18 ha., der er 2 ha. eng. Desuden er der forpagtet 5 ha.

Stuehuset er opført i 1912 og løbende restaureret, lade opført 1900, maskinhus 1982 og maskinværksted 1962. Planteproduktionens salgsafgrøder er sukkerroer, byg og hvede. Der er 3 traktorer, 1 mejetærsker, tårnsilo samt varmt og koldt lufts tørreri. På gården er ansat 2 medhjælpere samt 1 skoledreng. Fra gården drives kemikalie- og maskinhandel

EGENSEVEJ 44, "SORTEBÆK", 4840 NØRRE ALSLEV, tlf. 53-831203.

FREDE HANSEN, gårdejer, født d. 20.-3.-1943, søn af Kristine og Johannes Henry Hansen, gift d. 4.-7.-1980 med Anni Sørensen, sygehjælper, født d. 23.-9.-1947, datter af Kristine Elisabeth og Jens Peter Braad Sørensen. Parret har børnene: Kim, født d. 16.-10.-1970 og Peter, født d. 21.-3.-1975.

F.H. er medlem af Menighedsrådet. Han overtog gården i 1980 fra Ejner Hansen. Ejendomsskyld 1.400.000. Areal 16 ha. og der er forpagtet 4 ha.

Stuehuset er restaureret i 1983/84, lade og maskinhus opført 1920. Planteproduktionens salgsafgrøder er sukkerroer, hvede og byg. Der er 1 traktor, 1 rendegraver samt anpart i vindmølle. Der benyttes maskinstation.

ENGLÆRVEJ 1, "ENGLÆRGÅRD", VÅLSE, 4840 NØRRE ALSLEV, tlf. 53-831102.

KJELD BUCK PEDERSEN, gårdejer, født d. 14.-2.-1962, søn af Birgit og Folmer Pedersen, gift d. 11.-3.-1989 med Anne Buck, kontorassistent, født d. 30.-6.-1962, datter af Agnethe og Ejner Buck. Parret har en søn.

K.B.P. arbejder som specialarbejder, han har været på landbrugsskole og har det grønne bevis. Han overtog ejendommen i 1986. Nuværende ejer er 3. generation på gården, som blev købt af K.B.P.'s bedstefar i 1935.

Ejendomsskyld 1.500.000. Areal 22 ha.

Stuehuset er opført i 1936 og restaureret i 1990, desuden er der lade og maskinhus. På gården er der 2 traktorer, 1 mejetærsker, plansilo, varmt og koldt lufts tørreri samt halmfyr.

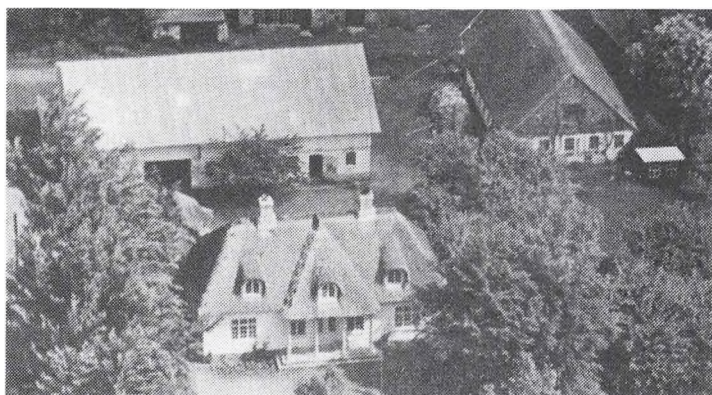

FARNÆSVEJ 6, "FARNÆSGÅRD", SKOVBY, 4840 NØRRE ALSLEV, tlf. 53-833128.

SVEND OLSEN, gårdejer, født i 1912, søn af Marie og Kristian Olsen, gift i 1940 med Edith Sørensen, medhjælpende hustru, født i 1915, datter af Marie og Jørgen Sørensen, Vindinge, Fyn. Parret har børnene: Kirsten, født i 1942 og Grethe, født i 1950. S.O. har været på Korinth Landbrugsskole. Han overtog gården i 1940 fra sin far.

Ejendomsskyld 1.100.000. Areal 16,5 ha., heraf 3,3 ha. skov. Jorden er bortforpagtet. Stuehuset er opført i 1907 og løbende restaureret, kvægstald, svinestald og lade er opført i 1907. Der er 1 traktor.

FRIHEDSMINDEVEJ 1, KIPPINGE BRARUP STAGER, 4840 NØRRE ALSLEV, tlf. 53-832435.

OVE LARSEN, gårdejer, født d. 23.-11.-1920, søn af Laurits Larsen, Havnsø, gift i 1950 med Karen Marie Trap, husmor, født d. 5.-5.-1928, datter af Carl Trap, Tårs. Parret har børnene: Carl Jørgen og Bodil.

O.L. overtog gården i 1950 fra Estrid Lauritzen.

Ejendomsskyld 1.010.000. Areal 10,8 ha.

Stuehuset er opført i 1900 og restaureret 1956, kvægstald opført 1900, maskinhus 1963 og derudover er der lade. Planteproduktionens salgsafgrøder er sukkerroer og korn. Der er 3 traktorer, 1 mejetærsker og plansilo.

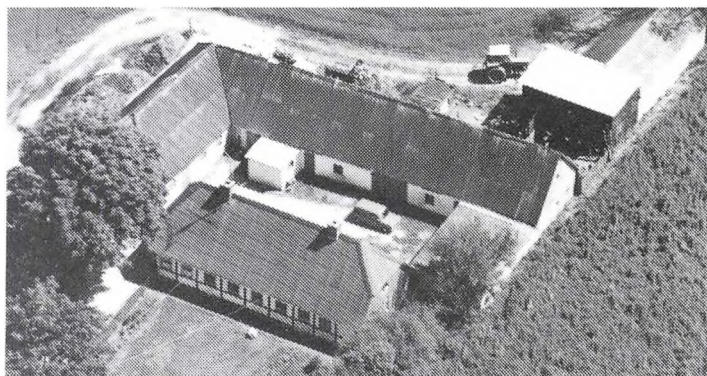

FRIHEDSMINDEVEJ 19, "ELLE-VANG", KIPPINGE BRARUP STAGER, 4840 NØRRE ALSLEV. HELGE SOMMER, gårdejer, født d. 18.-9.-1933, søn af Aksel Sommer, bor sammen med Inge Johnson, spinderske, født d. 11.-12.-1928, datter af Kaj Nielsen, Nykøbing. Parret har børnene: Ann-Britt og Per.

H.S., der er 4. generation på gården, overtog den i 1975 fra sin far.

Ejendomsskyld 1.150.000. Areal 13,4 ha.

Stuehuset er opført i 1875 og restaureret 1915, kvæg- og svinestald er opført i 1850 samt lade 1935. Gården drives med en besætning på 3 årskøer og 4 ungdyr af blandet race. Planteproduktionens salgsafgrøder er sukkerroer og korn. Der er 2 traktorer.

FRIHEDSMINDEVEJ 33, 4840 NØRRE ALSLEV, tlf. 53-832267.

ERLING JOHANSEN, parcellist, født d. 5.-7.-1934, søn af Erna og Ejner Johansen, Brarup, gift d. 20.-6.-1959 med Vivi Skov Pedersen, butiksmehjælper, født d. 23.-8.-1939, datter af Signe Margrethe og Otto Pedersen, Nykøbing. Parret har børnene: Susanne, født d. 9.-1.-1960 og Jan, født d. 2.-2.1964.



Erling Johansen er kirkegårdsmedhjælper. Han overtog gården d. 1.-1.-1963 fra Benedikte Rasmussen.

Ejendomsskyld 810.000. Areal 7,8 ha., heraf tilkøbt 3,4 ha., der er 0,3 ha. mose. Jorden er bortforpagtet.

Stuehuset er opført i 1900 og løbende restaureret, lade opført 1930. Der er 1 traktor.

FROENSEVEJ 12, "SKOVLUND", ØNSLEV, 4863 ESKILDSTRUP, tlf. 53-836386.

ERIK SVENDSEN, gårdejer, født d. 15.-4.-1926, søn af Helga og Conrad Svendsen, Vester Tusted, gift d. 27.-6.-1953 med Helene Andersen, husmor, født d. 29.-3.-1929, datter af Dorthea og Harald Andersen, Vester Tusted. Parret har børnene: Torben, født d. 3.-9.-1955, Palle, født d. 2.-9.-1956 og Hannah, født d. 2.-7.-1960.

E.S. overtog gården d. 2.-6.-1953 fra Niels Christensen.

Ejendomsskyld 3.080.000. Areal 46 ha., heraf tilkøbt 18 ha.

Stuehuset er opført i 1850 og løbende restaureret, svinestald opført 1976, lade 1950, maskinhus 1975 og foderhus 1977. Planteproduktionens salgsafgrøder er sukkerroer, byg og hvede. Der er 4 traktorer, 1 mejetærsker, gummiged, tårnsilo samt varmt og koldt lufts tørreri. Maskinstation bruges til lidt af markarbejdet.



Ejendomsskyld 1.650.000. Areal 21 ha., heraf tilkøbt 9 ha., noget af jorden er mose. Stuehuset er opført i 1890 og løbende restaureret fra 1967, svinestalde er opført i 1972 og 1976, maskinhus 1986 og gylletank 1976. Gården drives med en besætning på 400 slagtesvin og der er 3 ponyheste. Planteproduktionens salgsafgrøder er sukkerroer og korn. Der er 2 traktorer og 1 mejetærsker.

GANGERVEJ 14, "GANGEGAARD", 4840 NØRRE ALSLEV, tlf. 53-832087.

OVE BRANDT JENSEN, gårdejer, født d. 6.-3.-1947, søn af Mary og Jens Peder Brandt Jensen, Brarup, gift d. 2.-10.-1971 med Helle Lander Mortensen, husmor, født d. 18.-1.-1951, datter af Lise og Osvald Mortensen, Egelev. Parret har børnene: Martin, født d. 28.-1.-1972, Louise, født d. 8.-5.-1974 og Jacob, født d. 6.-2.-1979.

GANGERVEJ 9, 4840 NØRRE ALSLEV, tlf. 53-832594.

VAGN OVE KRISTENSEN, gårdejer, født d. 14.-4.-1944, søn af Svend Åge Kristensen, Idestrup, gift i 1969 med Birthe Tove Michelsen, hjemmehjælper, født d. 2.-12.-1943, datter af Niels Michelsen, Fyn. Parret har børnene: Bettina og Brian.

V.O.K. har været på landbrugsskole. Han overtog gården i 1967 fra Viggo Hare.



Ove B. Jensen har været på landbrugsskole. Han er i skolekommission og skolenævn samt i bestyrelsen for vandværket. Han overtog gården i 1973 fra Svend Åge Boisen.

Ejendomsskyld 2.050.000. Areal 43 ha., heraf tilkøbt 22 ha. Desuden er der forpagtet 2 ha.

Stuehuset er opført i 1880 og restaureret 1945, sostald opført 1954, fedestald 1979, lade 1946 og maskinhus 1986. Gården dri-

ves med en besætning på 50 årssøer og 1.000 slagtesvin. Planteproduktionens salgsafgrøder er sukkerroer, frøgræs, ærter og korn. Der er 4 traktorer, 1 mejetærsker og tårnsilo.

O.B.J. driver desuden "Tanninggaard", Tanningvej 1, Brarup.

GANGERVEJ 16, LOMMELEV, 4840 NØRRE ALSLEV, tlf. 53-832433.

KURT RASMUSSEN, gårdejer, født d. 4.-7.-1959, søn af Esther og Karl Rasmussen, Nr. Kirkeby.

K.R. har været på Høng Landbrugsskole. Han er 3. generation på gården, som han overtog i 1986 fra sin far.

Ejendomsskyld 2.750.000. Areal 35 ha.

Stuehuset er opført i 1864 og løbende restaureret, kvægstald opført 1956, svinestald 1962 og maskinhus 1980. Planteproduktionens salgsafgrøder er sukkerroer, hvede, byg og ærter. Der er plan- og tårnsilo.

K.R. har desuden halvpårt i faderens gård Skovvej 64, Nr. Kirkeby. Maskinerne fra denne gård benyttes.

GODTHÅBSVEJ 4, KIPPINGE BRARUP STAGER, 4840 NØRRE ALSLEV, tlf. 53-832093.

IB HAMME CHRISTENSEN, parcelist, født d. 21.-4.-1940, søn af Emilie og Jørgen Christensen. I.H.C. arbejder som specialarbejder. Han er 2. generation på gården, som han overtog i 1975 fra sin mor.

Ejendomsskyld 590.000. Areal 2,2 ha., heraf 0,7 ha. skov.

Stuehuset er opført i 1878 og løbende restaureret, kvæg- og svinestald er opført i 1878. Gården drives med en besætning på 2 årskøer og 6 ungdyr af blandet race samt 8 årssøer og 200 solgte smågrise. Der er 1 traktor.



GODTHÅBSVEJ 5, KIPPING BRARUP STAGER, 4840 NØRRE ALSLEV, tlf. 53-832102.

KNUD RASMUSSEN, gårdejer, født d. 4.-1.-1927, søn af Hans Rasmussen, Alstrup, gift d. 8.-10.-1954 med Karen Marie Andersen, husmor, født d. 24.-4.-1933, datter af Johan Andersen, Ullerslev. Parret har børnene: Peder, Jørgen, Birgit, Kirsten, Hanne og Anne Marie.

K.R. har været på Landbrugsskole. Han overtog gården d. 7.-8.-1954 fra Rasmus Skytte.

Ejendomsskyld 1.600.000. Areal 21 ha., heraf 0,5 ha. skov.

Stuehuset er restaureret i 1965, kvæg- og svinestald er opført i 1925, lade og maskinhus 1977 samt køresilo 1952. Planteproduktionens salgsafgrøder er sukkerroer og korn. Der er 3 traktorer, 1 mejetærsker og tårnsilo.



GODTHÅBSVEJ 8, "VESTERVANG", KIPPINGE BRARUP STAGER, 4840 NØRRE ALSLEV, tlf. 53-832385.

MARIANNE OLSEN, gårdejer, født d. 29.-10.-1953, datter af Eva og Knud Olsen, gift d. 29.-4.-1988 med Eigil Rasmussen, traktorfører, født d. 12.-3.-1949, søn af Kirstine og Einer Rasmussen, Ønslev. Parret har børnene: Carina, Christina og Tina.

M.O. arbejder som rengøringsas-

sistent. Hun overtog gården d. 1.-4.-1988 fra Andreas Larsen.

Ejendomsskyld 790.000. Areal 7 ha.

Stuehuset er opført i 1897 og restaureret 1988, kvægstald, svinestald og lade er opført i 1897 samt maskinhus 1948. På gården er der 1 hest og lidt høns. Planteproduktionens salgsafgrøder er korn og raps. Der er 1 traktor.

GODTHÅBSVEJ 9, KIPPINGE BRARUP STAGER, 4840 NØRRE ALSLEV, tlf. 53-832382.

KNUD OLSEN, parcellist, født d. 9.-7.-1929, søn af Anna Jensen, Nørre Alslev, gift d. 25.-2.-1952 med Eva Nielsen, husmor, født d. 6.-2.-1931, datter af Johan Nielsen, Kippinge. Parret har børnene: Connie, Marianne, Lene og Finn.

K.O. overtog gården i 1952 fra Leo Sønnerup.

Ejendomsskyld 440.000. Areal 2,2 ha.

Stuehuset er opført i 1902 og restaureret 1954, svinestald opført 1954. Planteproduktionens salgsafgrøde er korn.

GODTHÅBSVEJ 16, "KLINTEGAARD", KIPPINGE BRARUP STAGER, 4840 NØRRE ALSLEV, tlf. 53-832075.

CARL ANDERSEN, gårdejer, født d. 3.-5.-1944, søn af Ove Andersen, Alstrup, gift d. 16.-9.-1967 med Else Marie Nielsen, medhjælpende hustru, født d. 15.-9.-1945, datter af Viktor Nielsen, Alstrup. Parret har børnene: Jens Christian og Louise.

C.A. har været på landbrugsskole. Han er medlem af Menighedsrådet, formand for Falster frie Kontrolforening og amtsformand for Landbrugets Fællesorganisation i Storstrøms Amt. Han er 3. generation på gården, som han overtog i 1969 fra sin far. Ejendomsskyld 1.950.000. Areal 24 ha. og der er forpagtet 31 ha.

Stuehuset er opført i 1906, kvægstald 1906, lade 1975, maskinhuset fra 1940 er tilbygget i 1975 og køresilo 1972. Besætningen består af 35 årskøer og 70 ungdyr af racen NRF. Planteproduktionens salgsafgrøder er sukkerroer, græsfrø, korn, ærter, valmuer, spinat og radiser. Der er 5 traktorer, 1 mejetærsker, tårnsilo samt koldt og varmt lufts tørreri. På gården er ansat 1 medhjælper.

C.A. er desuden forpagter af "Godthåb", Godthåbsvej 14, samt "Vejsgård", Steffensmindevej 1, Alstrup.

GRYNSEVEJ 6, 4840 NØRRE ALSLEV, tlf. 53-846257.

HANS ANDERSEN, gårdejer, født d. 9.-11.-1924, søn af Henrik og Laura Andersen, Egebjerg, gift d. 12.-7.-1953 med Eli Jensen, husmor, født d. 6.-7.-1927, datter af Karen og Christen Jensen, Horbelev. Parret har børnene: Ole John, født d. 31.-3.-1955, Birthe, født d. 23.-9.-1956 og Helle, født d. 7.-10.-1961.



Hans Andersen overtog gården d. 1.-4.-1956 fra Laurits Larsen. Ejendomsskyld 990.000. Areal 9 ha., som er bortforpagtet. Stuehuset er opført i 1889 og løbende restaureret, kvæg- og svinestald er opført i 1889 samt lade og maskinhus 1935. Der er 1 traktor.

GRYNSEVEJ 8, "OLDINGGAARDEN", 4840 NØRRE ALSLEV, tlf. 53-846057.

ANDERS POULSEN, gårdejer, født d. 28.-7.-1924, søn af Hans og Gertrud Poulsen, gift d. 30.-1.-1954 med Birgit Johansen, husmor, født d. 15.-4.-1936, datter af Agnethe og Ejner Hansen, Nykøbing. Parret har børnene: Hans, Karsten, Per, Annelise og Kjeld.

A.P. har været på Dalum Landbrugsskole. Han er 5. generation på gården, som han overtog i 1959 fra sin far.

Areal 42 ha., der er 5 ha. indæmningsjord.

Stuehuset er opført i 1936 og løbende restaureret, svinestald og lade er opført i 1936 samt gylletank 1986. Planteproduktionens salgsafgrøder er sukkerroer, korn og lucerne. Der er 2 traktorer, 1 mejetærsker, 1 rendegraver og koldt lufts tørreri.

GUNDSLEV KIRKEVEJ 3, 4840 NØRRE ALSLEV, tlf. 53-833035.

PREBEN PETER RASMUSSEN STRYG, gårdejer, født d. 21.-7.-1941, søn af Ellen og Herman Rasmussen Stryg, gift d. 7.-10.-1978 med Maud Kristina Johansson, husmor, født d. 30.-10.-1944, datter af Judith og Niels Johansson Hamner, Sverige. Parret har børnene: Kristina, født d. 5.-4.-1979 og Peter, født d. 18.-4.-1982.

P.P.R.S. har været på Høng Landbrugsskole. Han er 5. generation på gården, som han overtog d. 1.-7.-1975 fra sin far.

Ejendomsskyld 3.100.000. Areal 41 ha., heraf tilkøbt 5 ha., der er 2,2 ha. skov og 2 ha. eng og mose.

Stuehuset er opført i 1875 og restaureret i perioden 1978-85, svinestald opført 1977, lade 1930, maskinhus 1981 og desuden er der ajlebeholder. Besætning består af 750 slagtesvin. Planteproduktionens salgsafgrøder er sukkerroer, hvidkløver, engrapgræs, hvede, byg og ærter. Der er 4 traktorer, 1 mejetærsker, plansilo samt koldt lufts tørreri.

GUNDSLEVMAGLE SKOVVEJ 1, GUNDSLEVMAGLE, 4863 ESKILDSTRUP, tlf. 53-836293.

POUL JOHANSEN, gårdejer, født d. 17.-7.-1926, gift d. 24.-10.-1951 med Edith Mogensens, medhjælpende hustru, født d. 2.-4.-1924, datter af Helene og Hans Mogensens, Gundslevmagle. Parret har børnene: Henning, født d. 15.-8.-1952, Bente, født d. 14.-1.-1956 og Jan, født d. 18.-5.-1958.

P.J. overtog gården d. 7.-4.-1959 fra Georg Boisen.

Ejendomsskyld 1.400.000. Areal 15,2 ha., heraf 2,2 ha. skov.

Stuehuset er opført ca. 1864 og løbende restaureret, kvægstalde opført 1864 og 1960, svinestald 1966, maskinhus 1980, planfoderhus 1974 og desuden er der ajlebeholder. Gården drives med en besætning på 15 årskøer og 25 ungdyr af racen RDM. Planteproduktionens salgsafgrøder er sukkerroer og byg. Der er 3 traktorer, 1 mejetærsker og plansilo. Maskinstation bruges til lidt af markarbejdet.

GUNDSLEVMAGLE SKOVVEJ 3, "ELLEHØJ", 4863 ESKILDSTRUP.

ELISABETH BERG, født d. 12.-12.-1946, datter af Hans Palle, gift d. 1.-3.-1975 med Preben Berg, direktør, født d. 18.-1.-1946, søn af Johannes Berg. Parret har børnene: Christina og Charlotte.

E.B. overtog gården d. 1.-1.-1985 fra sin far.



Ejendomsskyld 2.100.000. Areal 30,5 ha., heraf 2 ha. skov.  
Stuehuset er restaureret i 1988, desuden er der kvægstald, svinestald, lade og maskinhus. På gården er 3 traktorer.

GUNDSLEVMAGLEVEJ 5, 4863 ESKILDSTRUP, tlf. 53-836092.

FLEMMING HANSEN, gårdejer, født d. 13.-2.-1949, søn af Ruth og Villum Hansen, gift d. 6.-7.-1977 med Jytte Rasmussen, kursuskonsulent, født d. 12.-9.-1943, datter af Ulla og Svend Rasmussen, København. Parret har børnene: Karina, født d. 3.-12.-1966, Dorthe, født d. 13.-2.-1970, Anne, født d. 18.-8.-1977 og Jens, født d. 11.-1.-1979. F.H. er lærer og kaptajn. Han er 4. generation på gården, som han overtog i april 1972 fra sin mor.

Ejendomsskyld 1.500.000. Areal 19 ha., heraf tilkøbt 8 ha.

Stuehuset er opført i 1896 og restaureret i 1980, svinestalde er opført i 1943 og 1979, maskinhuset er fra 1979. Gårdens besætning er på 11 årssøer og 3 får. Planteproduktionens salgsafgrøder er sukkerroer, byg, hvede og ærter. Der er 3 traktorer og 1 mejetærsker. Maskinstation bruges til lidt af markarbejdet. Der er ansat 1 skoledreng til hjælp.



GUNDSLEVMAGLEVEJ 6, "ELLEMOSGÅRD", GUNDSLEVMAGLE, 4863 ESKILDSTRUP, tlf. 53-836319.

VILHELM REUPKE, gårdejer, født d. 25.-5.-1941, søn af Matilde og Vilhelm Reupke, gift d. 16.-4.-1977 med Mimmi Palle, hospitalslaborant, født d. 5.-4.-1945, datter af Solvej og Knud Palle. Parret har børnene: Christian, født d. 9.-7.-1980 og Hanne, født d. 28.-11.-1983.

V.R. har været på landbrugsskole. Han overtog gården i 1984 fra sin svigerfar.

Ejendomsskyld 2.300.000. Areal 35,4 ha., heraf 2 ha. skov.

Stuehuset er opført i 1880 og restaureret 1958, kvægstald opført 1900, svinestald 1955, maskinhus 1930, køresilo 1987 og desuden er der ajlebeholder. Besætningen består af 14 årskøer og 18 ungdyr af racen RDM. Planteproduktionens salgsafgrøder er sukkerroer, konserves ærter, byg og hvede. Der er 2 traktorer, der bruges lidt maskinstation.

GYLDENBJERGVEJ 46, "GYLDENBJERGGAARD", 4840 NØRRE ALSLEV, tlf. 53-846170.

TORBEN LARSEN, gårdejer, født d. 10.-4.-1942, søn af Magda Beate og Gunnar Lundin Larsen, Ørslev, gift d. 26.-3.-1970 med Jytte Marie Nielsen, husmor, født d. 20.-9.-1941, datter af Annelise og Fredlev Nielsen, Asnæs. Parret har børnene: Henrik Jacob, født 14.-12.-1972 og Pernille Karin, født d. 3.-5.-1974.

T.L. er vandværksformand og formand for pumpelaug i Orehoved, han har været på Korinth Landbrugsskole. Han overtog gården d. 1.-1.-1967 fra Hans West.

Ejendomsskyld 3.200.000. Areal 43 ha., heraf tilkøbt 10 ha., der er 3 ha. skov. Desuden er der forpagtet 38 ha.

Stuehuset er opført i 1960 og restaureret 1986, svinestalde er opført i 1886 og 1976, lade 1973, maskinhus 1978, foderhus 1976 og desuden er der ajlebeholder. Besætningen består af 60 årssøer, 1.000 solgte smågrise samt 50 slagtesvin, derudover er der 2

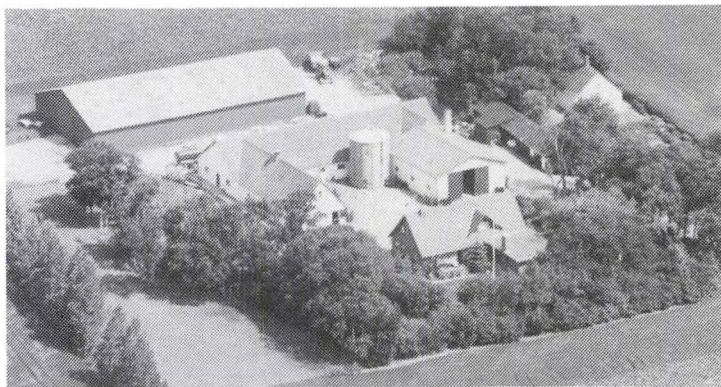

heste, 1 ko og 2 kalve. Planteproduktionens salgsafgrøder er sukkerroer, hvede, byg, ærter og frø. Der er 7 traktorer, 2 mejetærskere, 1 rendegraver, plan- og tårnsilo, varmt og koldt lufts tørreri, halmfyr samt staldvarme til stuehuset. På gården er ansat 1 medhjælper. Maskinstation bruges lidt.

T.L. driver desuden Nr. Vedby Kirkevej 9, "Bakkevold", Nr. Grimmelstrup, samt "Strandgaarden", Gaabensevej 75, Orehoved.

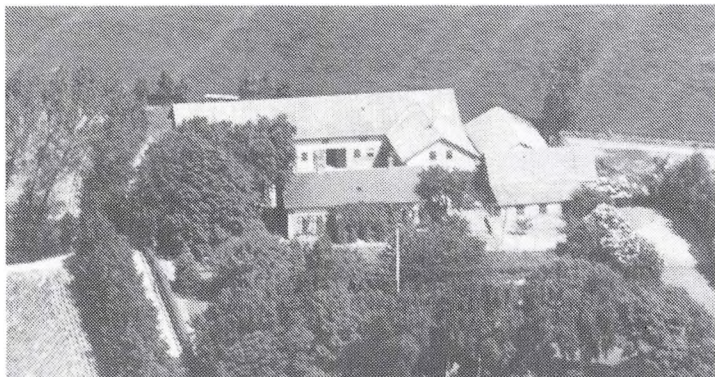

GYLDENBJERGVEJ 55, "ERREBO-GAARD", 4840 NØRRE ALSLEV, tlf. 53-846034.

LARS HVID, gårdejer, født d. 15.-1.-1915, søn af Kirstine og Lars Hvid, gift d. 7.-11.-1959 med Elinor Petersen, husmor, født d. 27.-1.-1937, datter af Ruth og Ove Petersen, Kappel. Parret har børnene: Lars Erik, født d. 26.-10.-1960, Carsten, født d. 16.-1.-1962, Hans Ove, født d. 26.-11.-1963, Henrik,

født d. 20.-10.-1965 og Morten, født d. 10.-9.-1968.

L.H. er 2. generation på gården, som han overtog d. 21.-6.-1947 fra sin far, som købte den i 1899.

Ejendomsskyld 1.500.000. Areal 14,7 ha., heraf 1,4 ha. lyng.

Stuehuset er opført i 1884 og løbende restaureret, kvægstald opført 1924, svinestald 1911, lade og maskinhus 1925, desuden er der ajlebeholder. Planteproduktionens salgsafgrøder er sukkerroer og korn. Der er 1 traktor og 1 mejetærsker. Maskinstation bruges lidt.

GÅBENSEVEJ 24, "GYLDENFLØJ-GAARD", 4840 NØRRE ALSLEV, tlf. 53-834393.

JØRGEN BOESEN, gårdejer, født d. 26.-8.-1934, søn af Anna og Peter Boesen, gift d. 7.-3.-1964 med Birgitte Elgård Høgdall, sygeplejerske, født d. 15.-12.-1940, datter af Edit og Ragner Høgdall, Nørre Alslev. Parret har børnene: Jette, født d. 19.-2.-1965, Lene, født d. 26.-5.-1966, Anders, født d. 20.-3.-1971 og Jørgen, født d. 13.-1.-1974.

J.B. er kommunal brandmand, han har været på Gråsten Landbrugsskole. Han er 4. generation på gården, som han overtog d. 1.-7.-1960 fra sin far.

Ejendomsskyld 3.150.000. Areal 41 ha., heraf tilkøbt 8 ha.

Stuehuset er opført i 1787 og løbende restaureret, svinestalden fra 1787 er løbende ombygget, sidst i 1980, lade opført 1948 og 1980, maskinhus 1972 og 1989. Besætningen er på 70 årssøer, 400 solgte smågrise og 1.000 slagtesvin. Planteproduktionens salgsafgrøde er sukkerroer. Der er 4 traktorer, 1 mejetærsker, slamsuger, tårnsilo, varmt lufts tørreri, halmfyr og staldvarme til stuehuset.

GÅBENSEVEJ 36, "GL. SKOVRIDERGÅRD", 4840 NØRRE ALSLEV, tlf. 53-846108.

LARS ERIK PEDERSEN, gårdejer, født d. 20.-8.-1929, søn af Petra og Marius Pedersen, Sullerup, gift d. 5.-6.-1959 med Gunhild Mortensen, husmor, født d. 25.-6.-1933, datter af Ingeborg og Hans Peder Mortensen, Bakkebølle, Sydsjælland. Parret har børnene: Hans Morten, født i 1959, Niels Otto, født d. 1963 og Jørgen Stig, født i 1967.

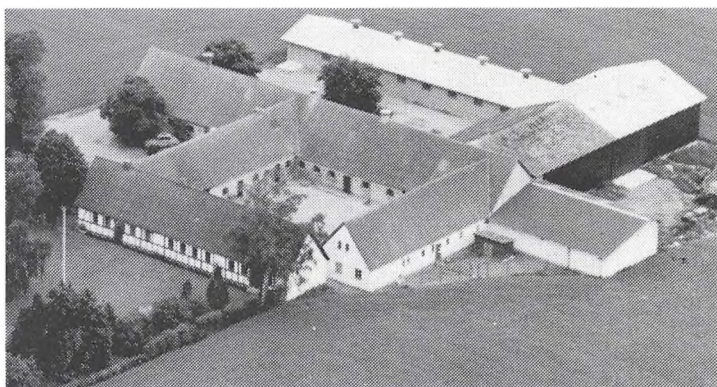



Lars E. Pedersen har været på Thune Landbrugsskole. Han overtog gården d. 15.-3.-1958 fra Mary og Aksel West. Gårdens navn stammer nok tilbage fra, da den var i statseje og fungerede som bopæl for skovrider Frederik Vilhelm Berregaard i årene 1852-62. Siden ca. 1870 har den været i privat eje. Ejendomsskyld 1.200.000. Areal 12,6 ha. Stuehuset er opført ca. 1915.

GÅBENSEVEJ 38, "SKOVSDØSTEGAARD", 4840 NØRRE ALSLEV, tlf. 53-846029.

PREBEN ELGAARD HØGDALL, landmand, født d. 29.-4.-1942, søn af Edit og Regner Høgdall. P.E.H. har smedeværksted på gården, han er 3. generation, og overtog den i 1977 fra sine forældre.

Ejendomsskyld 3.600.000. Areal 48,8 ha., heraf 4 ha. eng.

Stuehuset er opført 1908 og løbende restaureret, svinestald opført 1908, lade og maskinhus 1890 og desuden er der ajlebeholder. Planteproduktionens salgsafgrøder er sukkerroer og korn. Der er 3 traktorer, 1 mejetærsker, gravemaskine samt anpart i vindmølle. P.E.H. driver desuden maskinstation.



GÅBENSEVEJ 44, "BONDENSNAKKE", 4840 NØRRE ALSLEV, tlf. 53-846155.

STIG JENSEN, maskinmester, født d. 4.-2.-1957, søn af Erna og Valder Jensen, Vordingborg, gift d. 11.-3.-1983 med Helle Justesen, lærer, født d. 6.-8.-1956, datter af Jenny og Erik Justesen, Fåborg. Parret har børnene: Bjarke, født d. 18.-2.-1984 og Rune, født d. 27.-4.-1986.

S.J. er maskinmester på Nørre Alslev Fjernvarmeværk. Han overtog gården d. 11.-12.-1983 fra Kaj Lauritsen.

Ejendomsskyld 770.000. Areal 5 ha., heraf tilkøbt 1,7 ha.

Stuehuset er opført i 1867 og restaureret 1974, laden er tilbygget i 1985. Planteproduktionens salgsafgrøde er korn. Der er 1 traktor og anpart i vindmølle. Der benyttes maskinstation.



GÅBENSEVEJ 55, "BØGESKOVSHOLM", 4840 NØRRE ALSLEV, tlf. 53-834402.

SØREN VEDEL OLSEN, gårdejer, født d. 4.-4.-1946, søn af Else og Svend Vedel Olsen, Sandved, gift d. 11.-9.-1976 med Marianne West, medhjælpende hustru, født d. 10.-7.-1945, datter af Rigmor og Asger West, Nørre Alslev. Parret har børnene: Louise, født d. 26.-8.-1977 og Mona, født d. 26.-9.-1978.

S.V.O., der er 3. generation på gården, overtog den d. 1.-1.-1977 fra Rigmor West. Ejendomsskyld 4.300.000. Areal 64 ha. og der er forpagtet 6 ha.

Stuehuset er opført i 1772 og løbende restaureret, kvægstald opført 1930, svinestald

1913, lade 1981, maskinhus 1985, gylletank 1985 og udendørs køresilo 1977. Gården drives med en besætning på 4 slagtekalve af racen Hereford samt 20 årssøer, 200 solgte smågrise og 200 slagtesvin, desuden er der 1 pony. Planteproduktionens salgsafgrøder er sukkerroer, korn og frø. Der er 4 traktorer, 1 mejetærsker, 1 rendegraver, tårnsilo, varmt og koldt lufts tørreri.

GÅBENSEVEJ 75, "STRANDGAARD", OREHOVED, 4840 NØRRE ALSLEV, tlf. 53-846170.

TORBEN LARSEN, gårdejer, omtales under Gyldenbjergvej 46, 4840 Nørre Alslev. T.L. overtog d. 1.-1.-1990 fra sin mor.

Ejendomsskyld 1.200.000. Areal 20 ha., heraf 8 ha. eng.

Stuehuset er opført i 1912, hvor også kvægstald og svinetald er fra. Planteproduktionens salgsafgrøder er sukkerroer, byg, hvede og frø.

T.L. ejer og driver desuden gårdene "Bakkevold", Nr. Vedby Kirkevej 9, Nr. Grimmelstrup, samt "Gyldenbjerggaard", Gyldenbjergvej 46, 4840 Nørre Alslev.

GÅRDRÆKKEVEJ 1, "NÆRVIGBO", 4840 NØRRE ALSLEV.

KNUD JENSEN, gårdejer, født d. 4.-8.-1917, søn af Mary og Otto Jensen, gift d. 6.-7.-1941 med Esther Nielsen, husmor, født d. 20.-5.-1918, datter af Rasmine og Peter Nielsen, Brarup. Parret har sønnen Asger, født d. 6.-11.-1942.

K.J. har været på Høng Landbrugsskole. Han er 2. generation på gården, som han overtog i 1960 fra sin far.

Ejendomsskyld 960.000. Areal 12 ha. og der er forpagtet 15 ha.

Stuehuset er opført 1903 og løbende restaureret, kvægstald og svinestald er opført i 1960, lade og foderhus 1956, maskinhus og køresilo 1989. Gården drives med en besætning på 14 årskøer og 4 ungdyr af racerne SDM og RDM, desuden er der 50 slagtesvin. Planteproduktionens salgsafgrøder er sukkerroer og korn. Der er 6 traktorer og 1 mejetærsker.

K.J. driver desuden Gårdrækkevej 4 samt Sortkammervej 7, 4840 Nørre Alslev.

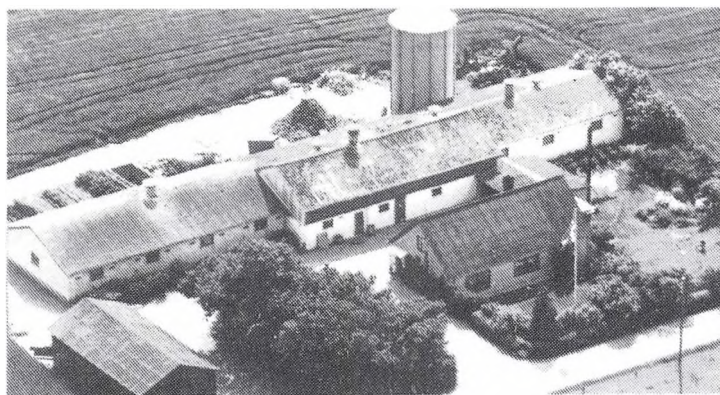

GÅRDRÆKKEVEJ 2, NR. VEDBY, 4840 NØRRE ALSLEV, tlf. 53-846225.

SUSANNE HENRIKSEN, gårdejer, født d. 9.-1.-1960, datter af Vivi og Erling Johansen, Lundby, gift d. 14.-2.-1981 med Alfred Christian Henriksen, elektriker, født d. 11.-6.-1957, søn af Inga og Lars Henriksen, Nr. Vedby. Parret har børnene: Finn, født d. 22.-7.-1981 og Rene, født d. 8.-8.-1983.

S.H. er sygeplejeelev. Hun overtog gården d. 1.-6.-1983 fra Inger og Thorvald Kristensen.

Ejendomsskyld 820.000. Areal 7,7 ha. og der er forpagtet 19,3 ha.

Stuehuset er opført i 1902 og restaureret 1974, svinestalden fra 1902 er tilbygget i 1961 og 1971, maskinhuset er opført i 1972 og 1989, desuden er der ajlebeholder. Gården drives med en besætning på 1.000 slagtesvin. Planteproduktionens salgsafgrøder er sukkerroer, korn, timian og gule ærter. Der er 3 traktorer, 1 mejetærsker, tårnsilo samt kulstokerfyr.

GÅRDRÆKKEVEJ 6, "YNDLINGGAARD", NR. VEDBY, 4840 NØRRE ALSLEV, tlf. 53-846313.

ERNST OTTO RASMUSSEN, gårdejer, født d. 26.-7.-1928, søn af Olga og Hans Rasmussen, Alstrup, gift d. 26.-12.-1964 med Eva Løvendahl, skolebibliotekssekretær, født d. 17.-1.-1935, datter af Elna og Hans Løvendahl, Fyn. Parret har børnene: Frank, født d. 9.-6.-1963 og Claus, født d. 2.-10.-1965.

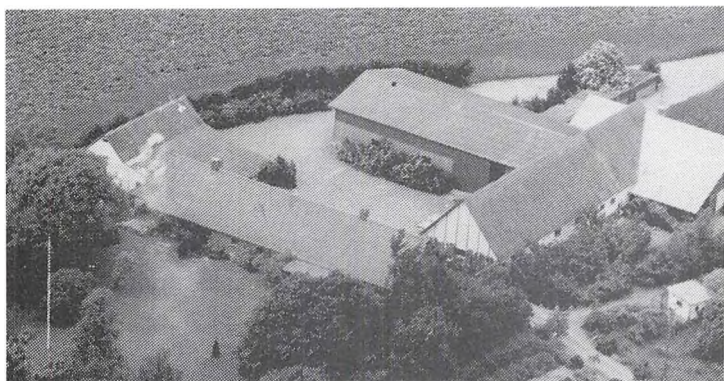

Ernst O. Rasmussen har været på landbrugsskole og har det grønne bevis. Han overtog gården d. 10.-7.-1962 fra Edgar Sørensen. Ejendomskyld 2.130.000. Areal 26 ha., heraf tilkøbt 1 ha. Stuehuset er restaureret i 1965, lade og maskinhus er fra 1967. Planteproduktionens salgsafgrøder er korn og sukkerroer. Der er 3 traktorer, 1 mejetærsker, plansilo med koldt lufts tørreri samt halmfyr.

HAVNSØVEJ 2, HAVNSØ, 4840 NØRRE ALSLEV, tlf. 53-833146.

PETER BODING, gårdejer, født d. 20.-4.-1932, søn af Hansigne og Ole Boding, gift d. 19.-7.-1959 med Eva Olsen, medhjælpende hustru, født d. 16.-1.-1938, datter af Signe og Hans Olsen, Udby. Parret har børnene: Hans, født d. 13.-10.-1962 og Ole, født d. 20.-8.-1965.

P.B. har været på Tune Landbrugsskole. Han overtog gården i 1978 fra Hans Poulsen. Ejendomsskyld 1.850.000. Areal 25 ha., heraf 2,8 ha. skov.

Stuehuset er opført i 1860, hvor også laden blev bygget.

Gården drives i samdrift med Skovby Tværvej 47, og maskinerne fra denne gård anvendes på begge gårde.

HAVNSØVEJ 8, "LEJREMARK", HAVNSØ, 4840 NØRRE ALSLEV, tlf. 53-833141.

PEDER OSVALD LEJRE, gårdejer, født d. 30.-4.-1917, søn af Rasmine og Rasmus Lejre.

P.O.L. har været på Lundby Landbrugsskole. Han er 5. generation på gården, som han overtog i 1960 fra sin far.

Areal 60 ha., heraf tilkøbt 12 ha., der er 2 ha. skov.

Stuehuset er opført i 1864 og restaureret 1955, kvægstald, svinestald og lade er opført i 1904 samt maskinhus 1954. Planteproduktionens salgsafgrøder er sukkerroer, græsfrø, byg og hvede. Der er 2 traktorer. Maskinstation bruges til en del af markarbejdet.

HAVNSØVEJ 10, "RYTTERGAARD", HAVNSØ, 4840 NØRRE ALSLEV, tlf. 53-833044.

JOHN KRØL CHRISTENSEN, gårdejer, født d. 13.-2.-1944, søn af Rigmor og Poul Krøl Christensen, Holeby, gift d. 23.-10.-1965 med Merete Larsen, pantefoged, født d. 15.-5.-1945, datter af Ellen og Kaj Larsen, Havlække, Lolland. Parret har børnene: Lars, født d. 31.-3.-1966 og Lene, født d. 6.-3.-1975.



J.K.C. har været på Lundby Landbrugsskole, han er branddirektør for Østifternes Forsikring. Han overtog gården d. 1.-9.-1980 fra Erik Mortensen.

Ejendomsskyld 2.300.000. Areal 40 ha., heraf 2,5 ha. skov. Desuden er der forpagtet 33 ha.

Stuehuset er opført i 1927 og løbende restaureret, kvægstald og maskinhus er opført i 1927, svinestald 1963 og gylletank 1983. Planteproduktionens salgsafgrøder er sukkerroer, byg, hvede, ærter og raps. Der er 4 traktorer, 1 mejetærsker, plansilo og koldt lufts tørreri. Maskinstation bruges til en del af markarbejdet. På gården er ansat 1 medhjælper i 8 måneder årligt.

J.K.C. driver desuden Skernevej 30, 4840 Nørre Alslev.

HAVNSØVEJ 12, "HJORTKÆR", HAVNSØ, 4840 NØRRE ALSLEV, tlf. 53-833142.  
RASMUS KETILL LEJRE, gårdejer, født d. 27.-12.-1936, søn af Alma og Rasmus Lejre, Havnsø, gift d. 7.-1.-1967 med Anne Andersen, kontorassistent, født d. 29.-9.-1939. Parret har børnene: Anders, Anne Marie, Birgitte og Elsebeth.

R.K.L. har været på Lundby Landbrugsskole, han er i repræsentantskabet for Steff Houlberg. Han er 3. generation på gården, som han overtog d. 1.-8.-1962 fra Knud Lejre.

Ejendomsskyld 2.100.000. Areal 30 ha., heraf 3 ha. skov. Desuden er der forpagtet 13 ha.

Stuehuset er opført i 1868 og restaureret 1985, svinestald og foderhus opført 1975, lade og maskinhus 1978 samt gylletank 1987. Gården drives med en besætning på 120 årssøer og 2.500 slagtesvin. Planteproduktionens salgsafgrøder er sukkerroer og græsfrø. Der er 2 traktorer, 1 mejetærsker, rendegraver, tårnsilo samt varmt og koldt lufts tørreri. På gården er ansat 2 medhjælpere.

HERBERGERVEJ 3, "LINDEGÅRD", KIPPINGE BRARUP STAGER, 4840 NØRRE ALSLEV, tlf. 53-832034.

HENRY KROG, gårdejer, født d. 22.-10.-1916, søn af Niels Krog, gift d. 24.-5.-1946 med Vita Esther Mogensen, husmor, født d. 18.-7.-1918, datter af Georg Mogensen, Bøtø. Parret har børnene: Anni og Helene.

H.K. har været på Kærhave Landbrugsskole, han er tillidsmand i Falster Landboforening. Han overtog gården i 1944 fra sin far.

Ejendomsskyld 1.315.000. Areal 15 ha.

Stuehuset er opført 1891 og restaureret 1982, svinestald opført 1951 og lade 1952. Planteproduktionens salgsafgrøder er sukkerroer og korn. Der er 1 traktor.

HERBERGERVEJ 5, ØSTER KIPPINGE, 4840 NØRRE ALSLEV, tlf. 53-832393.

HANS HELGE PETERSEN, gårdejer, født d. 29.-3.-1955, søn af Grethe og Richard Petersen, gift d. 31.-7.-1982 med Anni Møller Olsen, kontorassistent, født d. 10.-8.-1960, datter af Astrid og Alfred Olsen, Nørre Alslev. Parret har børnene: Maria, født d. 19.-10.-1984 og Katrine, født d. 1.-6.-1987.

H.H.P. overtog gården d. 1.-7.-1986 fra sin far.

Ejendomsskyld 2.000.000. Areal 24 ha. og der er forpagtet 30 ha.

Stuehuset er restaureret 1960, lade og maskinhus er fra 1977. Planteproduktionens salgsafgrøder er sukkerroer, byg, hvede, frø og ærter. Der er 3 traktorer, 2 mejetærskere og tårnsilo.

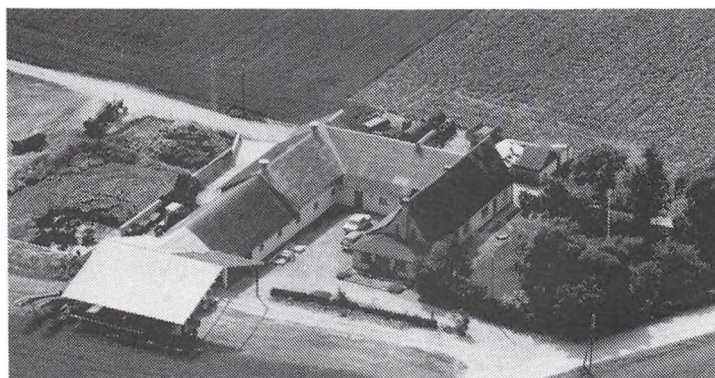

HERBERGERVEJ 9, KIPPINGE BRARUP STAGER, 4840 NØRRE ALSLEV, tlf. 53-831277.

HANS KARSTEN NIELSEN, landmand, født d. 21.-2.-1950, søn af Verner Henry Nielsen, Halsted, gift d. 29.-3.-1986 med Grethe Jørgensen, født d. 30.-3.-1955, datter af Hans Jørgensen, Skovby. Parret har børnene: Hannah, Helle, Henny og Heidi.

H.K.N. har været på landbrugsskole, han er i bestyrelsen for

Vålse Vig I/S. Han overtog gården d. 1.-2.-1979 fra Greta og Freddy Petersen.

Ejendomsskyld 1.210.000. Areal 11,3 ha. og der er forpagtet 12 ha. agerjord samt 9 ha. eng og mose.

Stuehuset er opført i 1740 og restaureret 1986/87, kvægstald opført 1973, lade og foderhus 1985 samt køresiloer i 1983 og 1989. Gården drives med en besætning på 40 årskøer, 45 ungdyr og 12 slagtekalve af racerne Jersey og SDM, desuden er der 1 avls-hoppe, Fjordhest. Planteproduktionens salgsafgrøder er sukkerroer, korn og raps. Der er 3 traktorer, enkorssåmaskine og slamsuger. På gården er ansat 1 medhjælper, 1 landbrugspraktikant samt 1 skoledreng.

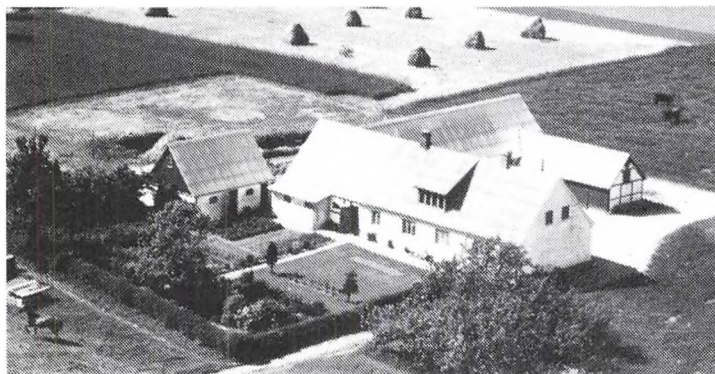

HERBERGERVEJ 11, KIPPINGE BRARUP STAGER, 4840 NØRRE ALSLEV, tlf. 53-831173.

OLAF LARSEN, gårdejer, født d. 20.-1.-1911, søn af Christian Larsen, Gundslevmagle.

O.L. har været på Brøderup Landbrugsskole. Han er 3. generation på gården, som han overtog i 1949 fra sin far.

Ejendomsskyld 685.000. Areal 6,6 ha., som er bortforpagtet.

Stuehuset er opført i 1880,

kvægstald og maskinhus 1880, svinestalde 1912 og 1960.

HERBERGERVEJ 17, "STRANDVEJGÅRD", KIPPINGE BRARUP STAGER, 4840 NØRRE ALSLEV, tlf. 53-831156.

STEN LOUS JØRGENSEN, gårdejer, født d. 24.-4.-1958, søn af Kaj Jørgensen, Skovringe, gift d. 21.-8.-1982 med Lise Lous, lærer, født d. 8.-12.-1958, datter af Johan Lous. Parret har børnene: Anne og Vivi.

S.L.J. har været på landbrugsskole, han er i bestyrelsen for Lolland Falster Jerseyforening. Han overtog gården d. 1.-2.-1988 fra Anne Lise Bennum.

Ejendomsskyld 3.500.000. Areal 56,1 ha., heraf 10 ha. strandeng.

Planteproduktionens salgsafgrøder er sukkerroer, ærter og korn. Der er 4 traktorer. S.L.J. ejer og driver desuden Kippingevej 54, 4840 Nørre Alslev.

HESTEHAVEVEJ 6, KLODSKOV, 4800 NYKØBING F., tlf. 53-830130.

HERNIK EDELBERG HANSEN, landmand, født d. 11.-8.-1963, søn af Doris og Friis Hansen. H.E.H. overtog gården d. 1.-4.-1987 fra Hans Andersen.

Ejendomsskyld 1.260.000. Areal 14 ha.

Stuehuset er opført ca. 1880 og restaureret 1980, kvægstald og svinestald er opført i 1880, ingen af dem bruges i dag. Planteproduktionens salgsafgrøder er sukkerroer, korn og ærter.

HESTEHAVEVEJ 10, "FAURGAARD", KLODSKOV, 4800 NYKØBING F., tlf. 53-836352.

FRIIS HANSEN, gårdejer, født d. 28.-11.-1928, søn af Astrid og Jørgen Hansen, gift d. 18.-10.-1961 med Doris Edelberg Nielsen, husholdningslærer, født d. 29.-11.-1934, datter af Martha og Edelberg Nielsen. Parret har børnene: Ann-Grete, født 16.-7.-1962, Henrik, født d. 11.-8.-1963, Lise, født d. 14.-7.-1965 og Eva, født d. 24.-10.-1967. F.H. overtog gården d. 1.-4.-1976 fra sin mor.

Ejendomsskyld 2.100.000. Areal 37 ha., heraf tilkøbt 2 ha.

Stuehuset er opført 1880 og maskinhus 1978. Planteproduktionens salgsafgrøder er sukkerroer, korn, frø og ærter. På gården er ansat 1 medhjælper.

F.H. driver desuden gården "Eskebjerggård", Lundbyvej 15, 4863 Eskildstrup.

KIPPINGEVEJ 11, "STENHØJGAARD", Ø. KIPPINGE, 4840 NØRRE ALSLEV, tlf. 53-832172.

POUL RASMUSSEN, gårdejer, født d. 14.-2.-1933, søn af Rosa og Charles Rasmussen, Ø. Kippinge, gift d. 31.-5.-1957 med Johanne Andersen, husmor, født d. 24.-6.-1933, datter af Anna og Carl Andersen, Ø. Kippinge. Parret har børnene: Marianne, født d. 22.-10.-1959 og Flemming, født d. 8.-5.-1962.

P.R. er 3. generation på gården, som han overtog i 1965 fra sin svigerfar.

Ejendomsskyld 1.800.000. Areal 22 ha., heraf tilkøbt 12,1 ha. og der er forpagtet 3 ha. Stuehuset er opført i 1900 og restaureret 1932, svinestalden fra 1900 er løbende restaureret, lade opført 1940, maskinhus 1968 og desuden er der ajlebeholder. Gårdens besætning består af 40 årssøer og ca. 700 solgte smågrise. Planteproduktionens salgsafgrøder er sukkerroer, byg, hvede og raps. Der er 4 traktorer, 2 mejetærskere, tårnsilo og koldt lufts tørreri. Sønnen hjælper til på gården.



KIPPINGEVEJ 42, "KILDEGÅRD", KIPPINGE BRARUP STAGER, 4840 NØRRE ALSLEV, tlf. 53-832394.

HELMER STANG, gårdejer, født d. 24.-10.-1941, søn af Jørgen Stang, gift d. 20.-7.-1968 med Birthe Eriksen, medhjælpende hustru, født d. 11.-4.-1946, datter af Evald Eriksen, V. Kippinge. Parret har børnene: Annette, Michael og Susanne.

H.S. har været på Korinth Land-

brugsskole. Han er 3. generation på gården, som han overtog i 1977 fra sin far.

Ejendomsskyld 3.800.000. Areal 83,5 ha.

Stuehuset er opført i 1892 og restaureret 1986, maskinhus opført 1983. På gården er der 2 heste. Planteproduktionens salgsafgrøder er sukkerroer, korn, raps, hvidkløver, engrapgræs og Timothe. Der er 5 traktorer, 1 mejetærsker, rendegraver, tårnsilo og varmt lufts tørreri. På gården er der 1 medhjælper.

KIPPINGEVEJ 52, KIPPINGE BRARUP STAGER, 4840 NØRRE ALSLEV, tlf. 53-831207.

JØRN JØRGENSEN, gårdejer, født d. 24.-10.-1945, søn af Hans Christian Jørgensen, Vålse, gift d. 3.-7.-1971 med Birthe Hansen, bogholder, født d. 13.-11.-1948, datter af Oluf Hansen, Vålse. Parret har børnene: John og Keld.

J.J. har anpart i maskinstation.

Han overtog gården d. 1.-4.-1974 fra August Jørgensen.

Ejendomsskyld 890.000. Areal 9 ha. og der er forpagtet 2,2 ha.

Stuehuset er opført 1921 og løbende restaureret, senest i 1989, kvægstald opført 1921, svinestald 1978 og lade 1980. Besætning består af 8 slagtekalve af racen SDM. Planteproduktionens salgsafgrøder er sukkerroer og korn. Der er 2 traktorer.



KIPPINGEVEJ 54, "POPPELGAARDEN", KIPPINGE BRARUP STAGER, 4840 NØRRE ALSLEV. STEN LOUS JØRGENSEN, gårdejer, omtales under Herbergervej 17.

S.L.J. overtog gården i 1982 fra Jørgen Pedersen.

Ejendomsskyld 1.050.000. Areal 13,5 ha.

Stuehuset er opført i 1929, kvægstalden fra 1929 er udvidet i 1980, halmlade opført 1986, ma-

skinhus 1976, køresilo 1982-84. Besætningen består af 75 årskøer og 75 ungdyr af racen Jersey samt 2 heste. Planteproduktionens salgsafgrøder er sukkerroer, konserves ærter og korn. Der er 4 traktorer, rendegraver og minilæsser. På gården er ansat 1 fodermester og maskinstation bruges til høst.

S.L.J. driver desuden "Strandgård", Herbergervej 17, 4840 Nørre Alslev.





KLODSSKOV STRANDVEJ 2,  
"STRANDHUSE", 4800 NYKØ-  
BING F., tlf. 53-839455.

SKJOLD NIELSEN, malermester,  
født d. 26.-6.-1931, søn af Marie  
og Niels Nielsen, Nykøbing F.,  
gift d. 17.-8.-1957 med Ellen  
Ifversen Madsen, sygeplejerske,  
født d. 21.-2.-1935, datter af  
Edit og Volmer Haurgård Mad-  
sen. Parret har børnene: Ulf,  
født d. 12.-2.-1958, Dan, født d.  
2.-6.-1959, Jan, født d. 2.-6.-

1959 og Kis, født d. 2.-9.-1965. S.N. arbejder som autolakermester, fisker og avlsdyropdrætter. Han overtog gården i 1973 fra Chr. Rasmussen.

Ejendomsskyld 1.740.000. Areal 2,4 ha., der er lidt eng, derudover er der forpagtet 3,4 ha. eng og yderligere 3,8 ha.

Stuehuset er opført i 1860 og ombygget i 1973, kvægstalde opført 1986, 1988 og 1990, lade 1990, foderhus og gylletank 1986 samt køresilo 1989. Besætningen på gården består af 10 årskøer af racen BAQ samt 10 kvier importeret fra Skotland. Der er 1 traktor. Maskinstation bruges delvis. Sønerne Ulf og Dan driver et nyt firma på anparter, som står som S.U.D. Syd Dansk blonde Daquitaine.

KLODSKOV STRANDVEJ 4, 4800 NYKØBING F., tlf. 53-839801.

EJNER SPUHR NIELSEN, parcellist, født d. 9.-11.-1917, søn af Augusta og Alfred Nielsen. E.S.N. har børnene: Linda og Lisbeth.

Gården blev frikøbt fra "Vennerslund" i 1854 for 16 rigsdaler. E.S.N. er 4. generation på gården, som han overtog i oktober 1979 fra Valdemar Nielsen.

Ejendomsskyld 340.000. Areal 2,8 ha., heraf bortforpagtet 1,7 ha.

Stuehuset er opført i 1928 og løbende restaureret, kvægstalden fra 1800 er løbende restaureret, lade opført 1954 og maskinhus 1940. Der er 1 traktor.

KLODSKOVVEJ 70, "VÆGTERGAARDEN", BYSKOV, 4863 ESKILDSTRUP, tlf. 53-836358.

HANS SUHR, gårdejer, født d. 28.-2.-1938, søn af Karen og Svend Suhr, gift d. 23.-4.-1962 med Kirsten Nielsen, frisør, født d. 8.-1.-1942, datter af Ebba og Børge Nielsen, Nykøbing F. Parret har børnene: Lars Henrik, født d. 9.-10.-1962 og Anne Anker, født d. 11.-9.-1968.

H.S har været på Lundby Landbrugsskole. Han er 2. generation på gården, som han overtog i 1970 fra sin far.

Ejendomsskyld 3.400.000. Areal 59 ha., heraf tilkøbt 27 ha.

Stuehus og kvægstald er opført i 1861 og løbende restaureret, svinestald og lade er opført i 1861, maskinhus 1978 og køresilo 1974. Besætningen, der er en avlsbesætning, består af 8 årsammekøer og 10 ungdyr af racen Simmentaler. Planteproduktionens salgsafgrøder er sukkerroer, byg, hvede, havre, ærter og rødsvingel. Der er 3 traktorer, 1 mejetærsker, plansilo samt varmt og koldt lufts tørreri. På gården er ansat 1 skoledreng.

KLODSKOVVEJ 77, BYSKOV,  
4863 ESKILDSTRUP, tlf. 53-  
836549.

KJELD NOERGAARD, gårdejer,  
født d. 1.-7.-1938, søn af Anna  
Margrethe og Karl Noergaard,  
gift d. 16.-7.-1966 med Ingeborg  
Schou, faglærer, født d. 13.-5.-  
1942, datter af Marie og Olaf  
Schou, Sundby. Parret har børne-  
ne: Hanne, født d. 1.-9.-1968,



Tina, født d. 18.-8.-1970 og Klaus, født d. 20.-2.-1976.

K.N. har været på Dalum Landbrugsskole. Han er 3. generation på gården, som han overtog d. 1.-7.-1973 fra sin far.

Ejendomsskyld 2.210.000. Areal 33 ha., heraf tilkøbt 14,9 ha. Der er 0,5 ha. vildt revir.

Stuehuset er opført i 1916 og løbende restaureret, svinestald opført 1925, lade 1930, maskinhus 1974 og desuden er der 2 ajlebeholdere. Gården drives med en besætning på 24 årssøer og 350 slagtesvin. Planteproduktionens salgsafgrøder er sukkerroer, frø, hvede, byg og raps. Der er 3 traktorer, 1 mejetærsker, 1 rendegraver, plansilo samt koldt lufts tørreri. Maskinstation bruges lidt.

KREDSVEJ 1, "MOSEGÅRDEN", V. KIPPINGE, 4840 NØRRE ALSLEV, tlf. 53-831039. ANDERS BONDE, deltidslændmand, født d. 29.-3.-1962, søn af Bente og Georg Bonde, Nørre Alslev, gift d. 11.-7.-1987 med Lene Skaftø, teknisk assistent, født d. 20.-7.-1963, datter af Gerda og Henning Skaftø Nørre Alslev. Parret har børnene: Kirstine, født d. 25.-1.-1988 og Katrine, født d. 30.-12.-1989.

A.B. arbejder som arbejdsmand og altnuligmand på Ø. Kippinge Stålinindustri. A.B. har grønt bevis. Han overtog gården d. 15.-12.-1987.

Ejendomsskyld 1.600.000. Areal 20 ha., heraf 2,5 ha. mose.

Stuehuset er opført 1891 og restaureret 1957, kvægstald og svinestald er ombygget efter brand i 1957. Gårdens besætning er på 2 slagtekalve af racen Jersey og 4 moderfår. Planteproduktionens salgsafgrøder er byg, sukkerroer, rødsvingel, engrap-græs og Chrysantemum. Der er 1 traktor, 1 mejetærsker og halmfyr.



KREDSVEJ 5, "BOESENSMINDE", 4840 NØRRE ALSLEV, tlf. 53-831145.

KNUD og BENT NIELSEN, gård-ejere.

K.N. er født d. 19.-8.-1921 og B.N. d. 6.-4.-1926, sønner af Karen og Emil Nielsen, Karleby. Brødrene overtog gården i 1960 fra Iris Boesen.

Ejendomsskyld 1.900.000. Areal 31 ha., heraf tilkøbt 7 ha., der er 5 ha. eng.

Stuehuset er opført 1890 og restaureret 1924, kvægstald opført 1890 og restaureret 1952 og 1964, lade opført 1919 og maskinhus 1982. Gården drives med en besætning på 26 årskøer og 60 ungdyr af racerne SDM og Jersey. Planteproduktionens salgsafgrøder er sukkerroer, korn og frø. Der er 3 traktorer, 1 mejetærsker og 1 rendegraver.

KREDSVEJ 9, "REVGÅRD", 4840 NØRRE ALSLEV.

GUNNAR POULSEN, gårdejer, født d. 9.-10.-1938, søn af Hedvig og Sofus Poulsen, Lolland, bor sammen med Signe Nielsen, sygeplejerske, født d. 14.-1.-1937, datter af Karen og Emil Nielsen, Karleby. Parret har sønnen Søren, født d. 1.-8.-1975.

G.P. har været på Høng Landbrugsskole. Han er 2. generation på gården, som han overtog d. 1.-1.-1970 efter sin far.

Ejendomsskyld 1.250.000. Areal 17,6 ha., heraf tilkøbt 7,6 ha., der er 6,6 ha. eng. Desuden er der forpagtet 4 ha.

Stuehuset er opført i 1780 og løbende restaureret, kvægstalde er opført i 1972 og 1980, lade 1946, maskinhus 1985, foderhus 1976 og køresilo 1975. Gården drives med



en besætning på 27 årskøer, 30 ungdyr og 10 slagteskalve af racen RDM. Planteproduktionens salgsafgrøder er sukkerroer. Der er 4 traktorer og plansilo. Maskinstation bruges delvis.



LANGESVEJ 7, "ABRAHAMSMINDE", 4840 NØRRE ALSLEV, tlf. 53-834259.

GUNNAR LANGE, gårdejer, født d. 20.-1.-1911, søn af Johanne og Marius Lange, gift d. 16.-6.-1935 med Gudrun Pedersen, husmor, født d. 16.-6.-1911, datter af Anna og Tønnes Pedersen, Balle-rup. Parret har datteren Ruth Agnes, født d. 29.-5.-1938.

G.L. har været på Tune Landbrugsskole, han har siden 1930 været

amtsformand for Landbrugernessammenslutning samt i bestyrelsen for mejeriet. Han er 4. generation på gården, som han overtog d. 1.-6.-1935 fra sin far.

Ejendomsskyld 2.200.000. Areal 25 ha., der er 0,25 ha. mose. Siden 1985 har jorden været bortforpagtet.

Stuehuset er opført i 1850, kvægstald, lade og ajlebeholder 1917 samt svinestald 1931. Der er 1 traktor.

LILLEBRÆNDEVEJ 30, 4850 STUBBEKØBING, tlf. 53-833235.

BENT OLE RASMUSSEN, gårdejer, født d. 25.-1.-1956, søn af Agate og Erik Rasmussen, Tingsted, gift d. 2.-8.-1980 med Kirsten Jacobsen, sygeplejerske, født d. 29.-5.-1961, datter af Marie og Villy Jacobsen, Orehoved. Parret har sønnen Andreas, født d. 11.-4.-1987.

B.O.R. har været på Næsgård Landbrugsskole. Han overtog gården i 1985 fra Eli Jacobsen.

Ejendomsskyld 1.280.000. Areal 15,8 ha., heraf 1,5 ha. mose. Desuden er der forpagtet 8 ha.

Stuehuset er opført 1931 og løbende restaureret, svinestald og lade er opført 1931. Gårdens besætning er på 400 slagtesvin. Planteproduktionens salgsafgrøder er sukkerroer, byg, hvede, hvidkål, kinakål, porrer, spinat, evighedsblomster, tagetes, brocoli samt hvidkålsfrø og brudeslør. Der er 2 traktorer, 1 mejetærsker, plansilo samt varmt og koldt lufts tørreri. Maskinstation bruges delvis og desuden er der 1 skoledreng ca. 20 uger årligt.

LILLE BYSKOVVEJ 10, BYSKOV, 4800 NYKØBING F., tlf. 53-834584.

HANS E. HANSEN, gårdejer, født d. 14.-4.-1935, søn af Esther og Einer Hansen, gift d. 21.-5.-1960 med Bente Hansen, født d. 27.-11.-1938, datter af Gerda og Jørgen Hansen, Lille Byskov.

H.H.H. overtog gården i 1976 fra sine svigerforældre. B.H. er 3. generation.

Ejendomsskyld 1.050.000. Areal 13,2 ha.

Stuehuset er opført i 1892 og løbende restaureret, kvægstald, svinestald og lade er opført i 1892, desuden er der ajlebeholder. Planteproduktionens salgsafgrøder er sukkerroer, vinterbyg og vårbyg. Gården drives i samdrift med Nr. Kirkebyvej 5, Nr. Kirkeby, 4840 Nørre Alslev.

LOMMELEVVEJ 5, "NORDGAARD", 4840 NØRRE ALSLEV, tlf. 53-832039.

HANS SVENNING LARSEN, gårdejer, født d. 19.-8.-1931, søn af Ejvind Larsen, Vålse, gift d. 27.-5.-1956 med Tove Jensen, født d. 11.-7.-1935, datter af Laurits Jensen, Ravnse. Parret har børnene: Jane, Bjarne og Bente.

H.S.L. har været på husmandsskole. Han overtog gården d. 1.-3.-1980 fra Magna Rasmussen.

Ejendomsskyld 2.500.000. Areal 32 ha.

Stuehuset er opført i 1880 og løbende restaureret, svinestald opført 1848 og maskinhus 1970. Planteproduktionens salgsafgrøder er sukkerroer og korn. Der er 2 traktorer samt andel i mejetærsker.

H.S.L. driver desuden Egensevej 28, 4840 Nørre Alslev.

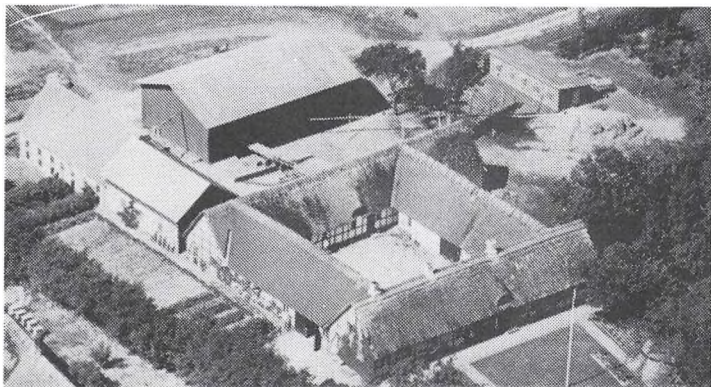

LOMMELEVVEJ 8, "WESTGAARD", 4840 NØRRE ALSLEV, tlf. 53-832118.

KAI JENSEN, gårdejer, født d. 25.-1.-1929, søn af Alfred Jensen, Lommelev, gift i 1954 med Ruth Carlsen, sygeplejerske, født d. 9.-3.-1934, datter af C.A. Carlsen, Nørreballe. Parret har børnene: Karin og Lykke.

K.J. har været på Kærhave og Næsgård landbrugsskoler. Han er 2. generation på gården, som han

overtog d. 1.-4.-1959 fra sin far.

Ejendomsskyld 2.600.000. Areal 32 ha.

Stuehuset er opført 1809 og restaureret 1966/67, kvægstald opført 1809, svinestald 1920, lade og maskinhus 1934. Planteproduktionens salgsafgrøder er sukkerroer, hvede og byg. Der er 2 traktorer, plansilo og koldt lufts tørreri.

LOMMELEVVEJ 15, LUNDBY, 4840 NØRRE ALSLEV, tlf. 53-832533.

PER TOFT, landmand, født d. 5.-7.-1954, søn af Åge Toft, Sundby, gift d. 10.-7.-1982 med Mona Nielsen, sygeplejerske, født d. 29.-4.-1957, datter af Mie Nielsen, Roskilde.

P.T. har det grønne bevis. Han overtog gården i 1981 fra Kaj Hansen.

Ejendomsskyld 1.100.000.

Stuehuset er opført i 1840 og restaureret 1955, kvægstald og gylletank opført 1976, lade og maskinhus 1983. Gården drives med en besætning på 28 årskøer og 30 ungdyr af racen Jersey, derudover er der 8 Mohairgeder. Planteproduktionens salgsafgrøde er sukkerroer. Der er 2 traktorer.

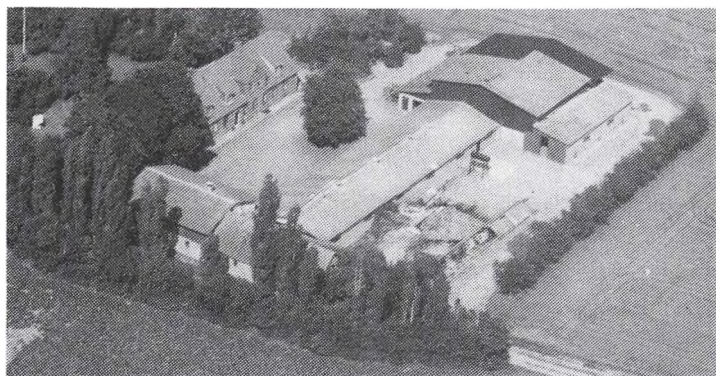
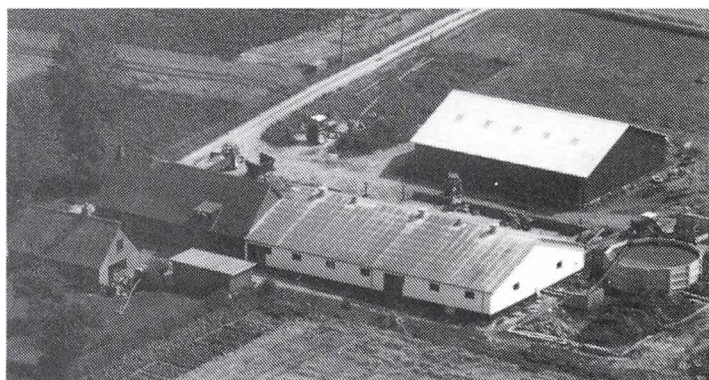

LUNDBYVEJ 15, "ESKEBJERGGAARD", 4863 ESKILDSTRUP. FRIIS HANSEN, gårdejer, omtales under Hestehavevej 10.

F.H. overtog gården i 1958 fra sin mor, Astrid Hansen.

Ejendomsskyld 2.650.000. Areal 34 ha., heraf tilkøbt 1 ha.

Stuehuset er opført i 1900 og løbende restaureret, svinestald opført 1972 og desuden er der lade og gylletank. Gården drives med en besætning på 1.000 slagtesvin.

Planteproduktionens salgsafgrøder er sukkerroer, korn og frø. Der er 3 traktorer, 1 mejetærsker, plansilo samt koldt lufts tørreri. På gården er ansat 1 medhjælper.

F.H. driver desuden Hestehavevej 10, Klodskov, 4840 Nørre Alslev.



LUNDBYVEJ 25, "HJØRNEGÅRD", ØNSLEV, 4863 ESKILDSTRUP. MOGENS HUGGE HANSEN, gård-ejer, født d. 20.-5.-1940, søn af Sigrød og Johannes Hansen, gift d. 13.-12.-1963 med Kirsten Hansen, medhjælpende hustru, født d. 5.-3.-1942. Parret har børnene: Dorthe, født d. 12.-7.-1966, Erling, født d. 25.-11.-1967 og Martin, født d. 17.-6.-1972. M.H.H. har været på Ladelund Landbrugsskole. Han overtog går-

den d. 1.-2.-1983 fra Helge Clausen.

Ejendomsskyld 2.470.000. Areal 33 ha.

Stuehuset er opført i 1903, hvor også svinestald, lade og maskinhus er bygget. Planteproduktionens salgsafgrøder er korn, roer og konservesærter.

M.H.H. ejer desuden "Lundgård", Gaabensevej 241, Bruntofte, 4800 Nykøbing F. Gårdene har fælles maskinpark.

LUNDBYVEJ 31, ØNSLEV, 4863 ESKILDSTRUP, tlf. 53-837103.

MARIANNE PEDERSEN, gårdejer, født d. 11.-10.-1957, datter af Kirsten og Leif Mortensen, Lundby, gift d. 17.-6.-1978 med Jørn Pedersen, elektriker, født d. 8.-11.-1953, søn af Grethe og Ove Hansen, Ønslev. Parret har børnene: Kim, født d. 6.-2.-1976 og Brian, født d. 30.-4.-1980.

M.P. arbejder som hjemmehjælper. Hun overtog gården d. 15.-10.-1982 fra Christian Enok. Ejendomsskyld 400.000. Der er forpagtet 20 ha.

Stuehuset er opført 1866 og restaureret 1956, kvægstald, svinestald og lade er opført i 1956, desuden er der ajlebeholder. Gårdens besætning er på 8 årsammekøer og 6 ungdyr af racen Hereford. Planteproduktionens salgsafgrøder er kinakål, porrer, majs, selleri, sukkerroer, byg og hestebønner. Der er 3 traktorer, 1 mejetærsker, porrerop-tager, plantemaskine, gødningsanlæg, tårnsilo samt koldt lufts tørreri. Der er i sæsonen ansat 25 skoledreng og -piger.

LUNDBYVEJ 39, "LOLKEGAARD", LUNDBY, 4840 NØRRE ALSLEV, tlf. 53-832284.

INGEMANN PETERSEN, gårdejer, født d. 28.-12.-1922, søn af Margrethe og Vilhelm Petersen, gift d. 24.-6.-1961 med Else Larsen, sygeplejerske, født d. 9.-3.-1933, datter af Kirstine og Gert Larsen, Naskov. Parret har børnene: Anette, født d. 18.-2.-1963 og Birgitte, født d. 30.-6.-1967.

I.P. er 2. generation på gården, som han overtog i 1950 fra sin far.

Ejendomsskyld 630.000. Areal 6,6 ha.

Stuehuset er opført i 1888 og restaureret 1941, kvægstald og svinestald opført 1888, svinestalden er løbende restaureret, maskinhus opført 1920 og derudover er der 2 ajlebeholdere. Gården bliver drevet med en besætning på 4 årssøer og 40 solgte smågrise. Planteproduktionens salgsafgrøder er sukkerroer og hvede. Der er 2 traktorer.

LUNDBYVEJ 40, LUNDBY, 4840 NØRRE ALSLEV, tlf. 53-832253.

VIGGO HALD, gårdejer, født d. 9.-10.-1927, søn af Marie og Peder Hald, Ryomgård, gift d. 23.-12.-1955 med Aase Jensen, medhjælpende hustru, født d. 29.-2.-1932, datter af Alfrida og Peter Jensen, Guldborg. Parret har børnene: Bente, født d. 18.-1.-1956, Jørn, født d. 31.-7.-1958 samt tvillingerne Pia og Per, født d. 6.-8.-1963.

V.H. overtog gården d. 1.-7.-1968 fra Åge Jens Petersen.

Ejendomsskyld 940.000. Areal 11 ha., heraf 0,5 ha. eng. Derudover er der forpagtet 2,8 ha. mose.

Stuehuset er opført i 1920 og løbende restaureret, kvægstalde opført 1942/43 og 1976, svinestald 1942/43, maskinhus 1978, køresilo 1977, desuden er der ajlebeholder. Gården drives med en besætning på 36 årskøer og 36 ungdyr af racen Jersey. Planteproduktionens salgsafgrøder er sukkerroer og byg. Der er 2 traktorer. Maskinstation bruges til lidt af markarbejdet.

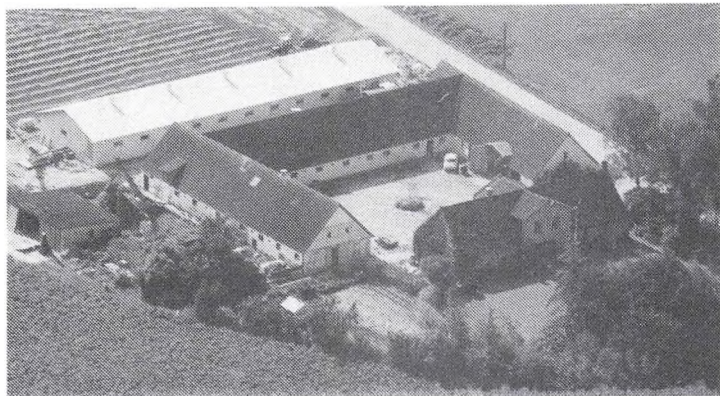

LUNDBYVEJ 42, "LUNDBYMØL-LEGAARD", LUNDBY, 4840 NØRRE ALSLEV, tlf. 53-832236.

HELMER DUE, gårdejer, født d. 24.-7.-1957, søn af Ebba og Johs Petersen, gift d. 29.-5.-1982 med Mette Hansen, bankassistent, født d. 10.-2.-1955, datter af Ellen og Hans Jacob Hansen, Rødby. Parret har børnene: Flemming, født d. 9.-2.-1983 og Marianne, født d. 27.-8.-1984. H.D. har været på Lundby og

Lynby landbrugsskoler og har det grønne bevis. Han er 2. generation på gården, som han overtog d. 1.-1.-1979 fra sin far.

Ejendomsskyld 3.560.000. Areal 50 ha., heraf tilkøbt 25,8 ha., der er 1 ha. mose. Desuden er der forpagtet 2,8 ha. og bortforpagtet 1,7 ha.

Stuehuset er løbende restaureret, svinestalde opført 1847 og 1974, maskinhus 1981, gylletank 1987 og derudover er der foderhus. Gården drives med en besætning på 850 slagtesvin. Planteproduktionens salgsafgrøde er sukkerroer. Der er 3 traktorer, 1 mejetærsker, plansilo, varmt og koldt lufts tørreri, halmfyr, staldvarmeanlæg samt anpart i vindmølle.

LUNDBYVEJ 45, LUNDBY, 4840 NØRRE ALSLEV, tlf. 53-832223.

POUL JØRGENSEN, gårdejer, født d. 1.-11.-1935, søn af Laura og Laurits Jørgensen, gift d. 29.-3.-1964 med Herdis Nielsen, hjemmehjælper, født d. 29.-7.-1940, datter af Nanna og Henning Nielsen, Sundby. Parret har børnene: Lars, født d. 14.-3.-1967 og Jens, født d. 1.-7.-1971.

P.J. har været på Lundby Landbrugsskole. Han er 3. generation på gården, som har været i slægtens eje siden 1890, og overtog den d. 1.-5.-1964 fra sin far.

Ejendomsskyld 1.300.000. Areal 17 ha.

Stuehuset er opført i 1923 og løbende restaureret, kvægstalde er opført i 1900 og 1942, svinestald 1920, lade og maskinhus 1943 samt foderhus 1900. Gården drives med en besætning på 3 årssøer og 50 solgte smågrise. Planteproduktionens salgsafgrøder er sukkerroer, byg, hvede og ærter. Der er 2 traktorer og 1 mejetærsker.

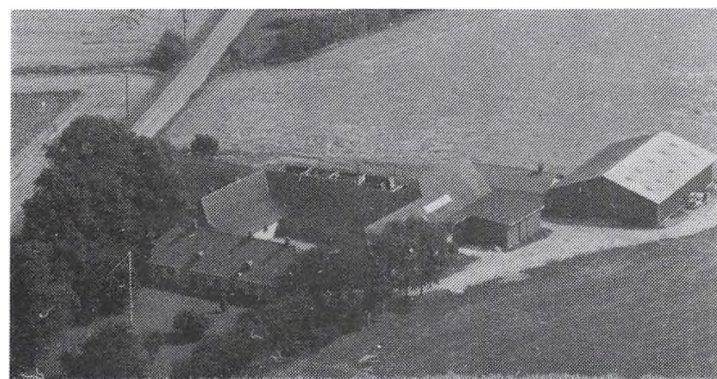

LYTTEHØJVEJ 5, "LYTTEHØJGAARD", 4840 NØRRE ALSLEV, tlf. 53-832273.

POUL ERIK BOESEN, gårdejer, født d. 2.-7.-1944, søn af Barbara og Aksel Boesen, bor sammen med Lykke Jensen, sygehjælper, født d. 30.-11.-1947, datter af Carl Bøge Jensen.

P.E.B. har været på Lundby Landbrugsskole, han er formand for Brarup Menighedsråd. Han er 2. generation på gården, som blev

overtaget i 1971 fra faderen.

Ejendomsskyld 3.130.000. Areal 42 ha., heraf tilkøbt 17 ha.

Stuehuset er opført i 1872 og restaureret 1983, svinestald opført 1872 og restaureret 1976, lade opført 1890 og maskinhus 1978. Gården drives med en besætning på 800 slagtesvin. Planteproduktionens salgsafgrøder er sukkerroer, lucerne, byg og hvede. Der er 4 traktorer, 1 mejetærsker, 1 svinglæsser, plan- og tårnsilo, varmt og koldt tørreri, halmfyr, staldvarme samt vindmølle.



LYTTEHØJVEJ 20, "HENRIKS HOLM", KIRKEBY, 4840 NØRRE ALSLEV, tlf. 53-835363.

HANS ERIK LAURIDSEN, gård-ejer, født d. 13.-8.-1935, søn af Anton Lauridsen, bor sammen med Jonni Krog West, husmor, født d. 28.-9.-1945, datter af Valdemar Krog Olsen, Vålse. H.E.L. har været på landbrugs-skole. Han er 2. generation på gården, som han overtog i 1972 fra sin far.

Ejendomsskyld 2.365.000. Areal 29,3 ha. og der er forpagtet 13,8 ha.

Stuehuset er opført 1889 og løbende restaureret, lade og maskinhus er opført i 1936. Planteproduktionens salgsafgrøder er sukkerroer, korn og frø. Der er 3 traktorer og 1 mejetærsker.

LYTTEHØJVEJ 30, 4840 NØRRE ALSLEV, tlf. 53-832241.

HELGE FRIIS JØRGENSEN, gårdejer, født d. 26.-6.-1920, søn af Bolette og Jens Godhardt Jørgensen, gift d. 1.-11.-1951 med Anna Marie Thomsen, sygeplejerske, født d. 8.-3.-1915, datter af Line Kirstine og Christian Thomsen. Parret har tvillingerne Jens, og Kirsten, født d. 16.-1.-1953.

H.F.J. har været på Næsgård Agerbrugsskole. Han overtog gården d. 15.-3.-1967 fra Kak.

Ejendomsskyld 2.500.000. Areal 30,4 ha. og der er forpagtet 7 ha.

Stuehuset er opført i 1940, lade 1942 og maskinhus 1980. Planteproduktionens salgsafgrøder er sukkerroer, byg, hvede, ærter og raps. Der er 3 traktorer, 1 mejetærsker, plansilo samt koldt og varmt lufts tørreri. Der bruges ind i mellem fremmed arbejdskraft.

MYGGET ALLE 2, "SOMMERBOGAARD", 4840 NØRRE ALSLEV, tlf. 53-831116.

JENS WEST, gårdejer, født d. 9.-9.-1958, søn af Else og Henning West, Vålse.

J.W. arbejder som svejser, han har været på Lyngby Landbrugsskole. J.W., der er 4. generation på gården, overtog den d. 1.-4.-1986 fra sin far.

Ejendomsskyld 2.300.000. Areal 30 ha., heraf 1,5 ha. mose.

Stuehuset er opført 1800 og løbende restaureret, svinestald opført 1950, lade og maskinhus 1924. Planteproduktionens salgsafgrøder er sukkerroer, korn og frø. Der er 2 traktorer, 1 mejetærsker, tårnsilo samt koldt og varmt lufts tørreri.

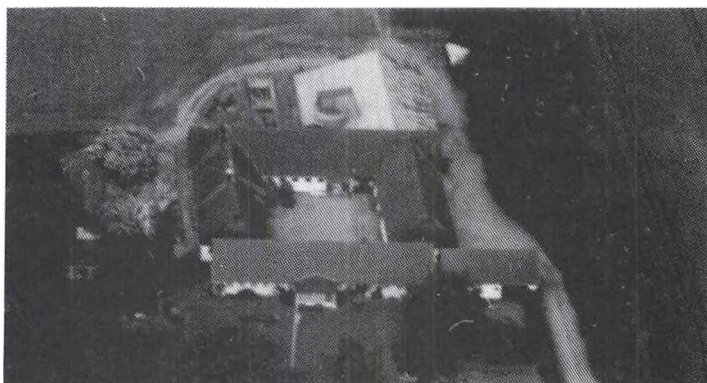

MØLLESØVEJ 2, "SKOVBRYNET", VIRKET, 4863 ESKILDSTRUP, tlf. 53-838117. BENT NYGÅRD MADSEN, gårdejer, født d. 26.-5.-1941, søn af Anders Nygård Madsen, Snejbjerg, gift d. 10.-10.-1964 med Anna Berthelsen, husmor, født d. 10.-7.-1937, datter af Gerhard Berthelsen, Virket. Parret har børnene: Dan, Stig og Jette samt plejebørnene Margrethe, Anne Marie og Niels Per Berthelsen.

B.N.M. er uddannet agronom og er i repræsentantskabet for slagteriet samt kasserer for Falkerslev Kirkekasse. Han overtog ejendommen d. 1.-10.-1973 fra Gerda Berthelsen. Gården er A.N.'s fødehjem og hun er 12. generation. Ejendomsskyld 3.840.000. Areal 30 ha., der er 3 ha. skov. Derudover er der forpagtet 9,3 ha. Stuehuset er opført i 1915, svinestalde 1978 og 1983, lade 1983, maskinhus 1985 og der er gaylletank samt gastæt silo. Gården drives med en besætning på 250 årssøer, 3.500 solgte smågrise og 1.600 slagtesvin. Planteproduktionens salgsafgrøde er roer. Der er 3 traktorer, 1 mejetærsker og halmfyr. På gården er ansat 1 medhjælper. B.N.M. driver desuden Meelsevej 15, 4871 Horbelev.



NORDSKOVVEJ 2, KIPPINGE BRARUP STAGER, 4840 NØRRE ALSLEV, tlf. 53-832270.

POUL RASMUSSEN, gårdejer, født d. 2.-11.-1930, søn af Ove Rasmussen, Sundby, gift i 1957 med Kirsten Holm Hansen, husmor, født d. 14.-1.-1937, datter af Åge Hansen, Vignæs. Parret har børnene: Bjarne og Connie. P.R. er 2. generation på gården, som han overtog i 1961 fra sin

far. Ejendomsskyld 1.200.000. Areal 18 ha.

Stuehuset er opført i 1948 og løbende restaureret, kvægstald og svinestald er opført 1912, lade 1935 og maskinhus 1968. Gården drives med en besætning på 8.000 høns. Planteproduktionens salgsafgrøder er sukkerroer og korn. Der er 3 traktorer, 1 mejetærsker, 2 tårnsiloer og halmfyr.

NORDSKOVVEJ 4, "NORDSKOVHUSET", KIPPINGE BRARUP STAGER, 4840 NØRRE ALSLEV, tlf. 53-832301.

HELMER PEDERSEN, forpagter, født d. 8.-10.-1929, søn af Charles Pedersen, Guldborg, gift i 1950 med Jytte Pedersen, hjemmehjælper, født d. 28.-9.-1932, datter af Carl Pedersen, Sundby. Parret har børnene: Bente, Else, Anne og Gitte.

H.P. arbejder som skovarbejder. Han overtog gården i 1959 fra Esther og Børge Nielsen. Areal 3,3 ha. og der er forpagtet 3,3 ha.

Stuehuse er opført i 1950, kvægstald, svinestald og lade 1949. Planteproduktionens salgsafgrøde er korn. Der er 1 traktor.



NR. GRIMMELSTRUPVEJ 10, "ANKÆRGÅRD", 4840 NØRRE ALSLEV, tlf. 53-834074.

ASTA MORTENSEN, gårdejer, født d. 15.-8.-1914, datter af Karen og Peter Mortensen, Tjærby, enke efter Thorkild Mortensen, født d. 3.-2.-1910, søn af Anker og Hansine Mortensen. Parret har børnene: Rita, født d. 30.-12.-1939, Anker, født d. 4.-8.-1943 og Ulla, født 6.-3.-1948.



Asta Mortensen overtog gården i 1975 efter sin mand. Areal 33 ha., som er bortforpagtet.



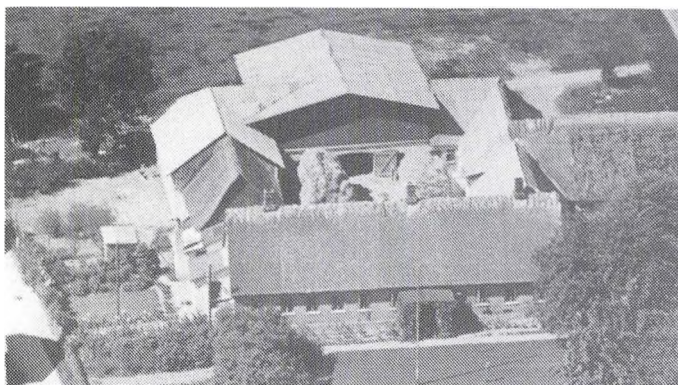

Der drives maskinstation fra ejendommen.

B.H. har været på Sydsjællands Landbrugsskole. Han er 3. generation på gården, som han overtog i 1944 fra sin far.

Areal 38 ha., heraf tilkøbt 25 ha., derudover er der forpagtet 25 ha.

Stuehuset er opført i 1887 og løbende restaureret, kvægstalden fra 1887 er løbende restaureret, svinestald opført 1950, lade 1925, maskinhus 1986 og foderhus 1948. Gården drives med en besætning på 4 ungdyr af racen RDM samt 6 årssøer og 100 slagtesvin. Planteproduktionens salgsafgrøder er sukkerroer, frø, byg, hvede og raps. Der er 6 traktorer, 2 mejetærskere, 3 rendegravere, 1 roesåmaskine, skårlægger, slamsuger, lufthammer, tårnsilo samt varmt og koldt lufts tørreri. På ejendommen er ansat 3 medhjælpere. Sønnen ejer halvdelen af gården.

NR. KIRKEBYVEJ 5, "KIRKEBY-GAARD", Nr. KIRKEBY, 4840 NØRRE ALSLEV, tlf. 53-834584. HANS E. HANSEN, gårdejer, født d. 14.-4.-1935, søn af Esther og Einer Hansen, gift d. 21.-5.-1960 med Bente Hansen, husmor, født d. 27.-11.-1938, datter af Gerda og Jørgen Hansen, Lille Byskov. Parret har børnene: Dorthe Lisbet, født d. 9.-11.-1962 og Hanne Birte, født d. 12.-2.-1974.



H.E.H. har været på Sydsjællands Landbrugsskole, han er ejendomsskyldvurderingsmand. Han er 3. generation på gården, som blev overtaget i 1960 fra faderen.

Ejendomsskyld 3.370.000. Areal 46,4 ha.

Stuehuset er opført i 1869 og løbende restaureret, svinestalde er opført 1920 og 1985, maskinhus 1973, gastæt silo 1987 og gylletank 1940. Gården bliver drevet med en besætning på 2.000 slagtesvin. Planteproduktionens salgsafgrøder er sukkerroer, maltbyg og hvede. Der er 4 traktorer, 1 mejetærsker, tårnsilo samt varmt og koldt lufts tørreri. På gården er ansat 1 skoledreng.

H.E.H. driver desuden Lille Byskovvej 10, Byskov, 4800 Nykøbing F.

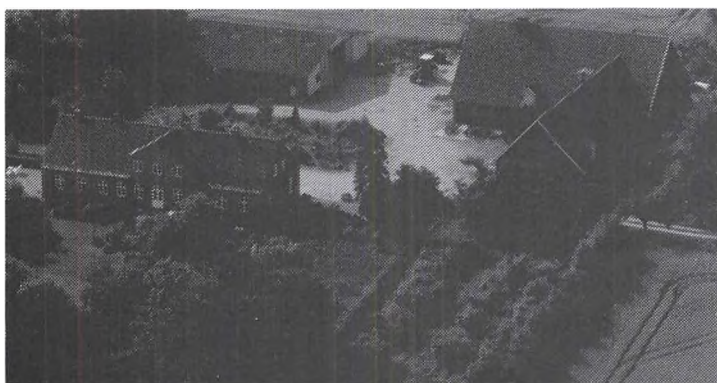

NR. VEDBY KIRKEVEJ 6, GRIMMELSTRUP, 4840 NØRRE ALSLEV, tlf. 53-834779.

LENE BREUM, gårdejer, født d. 15.-1.-1946, datter af Agnes og Georg Bom, gift d. 4.-11.-1972 med Sven Breum, ingeniør, født d. 15.-12.-1943, søn af Vanda og Jacob Breum, Århus. Parret har sønnen Mads, født d. 4.-10.-1978. L.B. er overlærer ved Eskildstrup Skole. Hun er 4. generation på

gården, som hun overtog d. 16.-12.-1977 fra sin far.

Ejendomsskyld 3.400.000. Areal 51 ha., heraf tilkøbt 5 ha., 3 ha. er plantage og 13 ha. er inddæmmede vigjord.

Stuehuset er opført i 1900 og løbende restaureret, svinestald opført 1953 og maskinhus 1970. Planteproduktionens salgsafgrøder er sukkerroer, korn, byg, hvede, hvidkløver, raps, lucerne og engrapgræs. Der er 2 traktorer samt andel i vindmølle. Maskinstation bruges delvis.

NR. VEDBY KIRKEVEJ 9, "BAKKEVOLD", NR. GRIMMELSTRUP, 4840 NØRRE ALSLEV, tlf. 53-846170.

TORBEN LARSEN, gårdejer, omtales under Gyldenbjergvej 46, 4840 Nørre Alslev. T.L. overtog gården i 1982 fra Rudolf Keis.

Ejendomsskyld 3.200.000. Areal 42 ha.

Stuehuset er opført 1912 og løbende restaureret, kvægstald, svinestald og foderhus er opført i 1890, lade og maskinhus 1935 og desuden er der ajlebeholder. Der drives hundekennel fra ejendommen. Planteproduktionens salgsafgrøder er sukkerroer, byg, hvede og frø. Der er 1 kombifyr.

T.L. driver desuden "Strandgaard", Gåbensevej 75, Orehoved, 4840 Nørre Alslev, samt "Gyldenbjerggaard", Gyldenbjergvej 46, 4840 Nørre Alslev.



NR. VEDBY KIRKEVEJ 14, "PILEKÆR", GRIMMELSTRUP, 4840 NØRRE ALSLEV, tlf. 53-834087.

HANS ERIK LARSEN, gårdejer, født d. 10.-11.-1951, søn af Marie og Svend Larsen, gift d. 15.-7.-1978 med Pia Hjørdis Andersen, sygehjælper, født d. 6.-4.-1956, datter af Jonna og Erik Larsen, Vålse. Parret har børnene: Zenie, født d. 22.-4.-1979, Zebina, født d. 18.-10.-1983 og Zandra, født d. 25.-5.-1989.

H.E.L. har været på Høng Landbrugsskole. Han overtog gården d. 1.-3.-1976 fra Hans Anker Rasmussen.

Areal 13,8 ha.

Stuehuset er opført i 1950 og restaureret 1987, kvægstald, svinestald og lade er opført 1950 samt maskinhus 1972. Planteproduktionens salgsafgrøder er sukkerroer, byg og hvede.

H.E.L. ejer desuden halvdelen af "Engsgaard", Vedby Vesterskovvej 4, Orehoved, 4840 Nørre Alslev. Den anden halvdel ejes af Svend Larsen.

NR. VEDBY KIRKEVEJ 21, "JOHANNESMINDE", NR. GRIMMELSTRUP, 4840 NØRRE ALSLEV, tlf. 53-834056.

EJNER JENSEN, gårdejer, født i 1952, søn af Asta og Ove Jensen, gift d. 23.-5.-1987 med Susanne Fønsskov Hansen, dyrlæge, født i 1958, datter af Ingrid og Niels Fønsskov Hansen.

E.J. har været på Høng Landbrugsskole. Han er 3. generation på gården, som han overtog d. 1.-7.-1987 fra sin far.

Ejendomsskyld 3.050.000. Areal 42 ha. og der er forpagtet 10 ha.

Stuehuset er opført i 1958 og løbende restaureret, kvægstald opført 1974, svinestald 1959, lade 1929, maskinhuse 1974 og 1985, gylletank 1974 og køresilo 1975. Gården bliver drevet med en besætning på 40 slagtekalve af blandet race samt ca. 300 slagtesvin. Planteproduktionens salgsafgrøder er sukkerroer, græsfrø og ærter. Der er 4 traktorer, 1 mejetærsker, plansilo samt koldt og varmt lufts tørreri.

NR. VEDBYVEJ 9, "GL. PRÆSTEGAARD", 4840 NØRRE ALSLEV, tlf. 53-834092.

LEIF PEDERSEN, bademester, født d. 13.-6.-1943, søn af Agnes og Rasmus Pedersen, gift d. 14.-12.-1968 med Tove Rygaard, lærer, født d. 29.-9.-1946, datter af Ella og



Askar Rygaard. Parret har børnene: Morten, født d. 4.-6.-1969, Mikkel, født d. 24.-2.-1972 og Mette, født d. 21.-7.-1975.

Leif Pedersen arbejder som bademester. Han er 2. generation på gården, som han overtog i 1970 fra sin far.

Areal 13 ha.

Stuehuset er opført i 1884 og løbende restaureret, lade og foderhus er opført 1912 samt maskinhus 1950. Planteproduktionens

salgsafgrøder er sukkerroer, hvede og byg. Der er 1 traktor, plansilo, varmt og koldt lufts tørreri samt andel i vindmølle. Maskinstation bruges til markarbejdet.

NR. VEDBYVEJ 11, NR. VEDBY, 4840 NØRRE ALSLEV, tlf. 53-834287.

BØRGE NIELSEN, gårdejer, født i 1936, søn af Elisabeth og Peter Nielsen, Nr. Lyngby, Vendsyssel, gift d. 3.-11.-1962 med Anna Hemmingsen, gårdejer, datter af Augusta og Laurits Hemmingsen. Parret har børnene: Anne, født d. 3.-7.-1966 og Lars, født d. 2.-6.-1968.

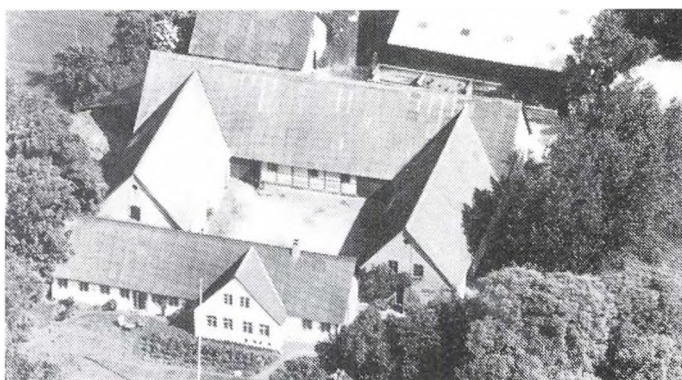

A.H. har været på Tune Land-

brugsskole. B.N. har været på Bygholm Landbrugsskole. A.H. er 6. generation på gården, som blev overtaget af ægteparret i 1962 fra Laurits Hemmingsen.

Ejendomsskyld 2.200.000. Areal 26,5 ha.

Stuehuset er opført i 1796 og løbende restaureret, svinestald opført 1965, lade 1979 og maskinhus 1988. Gården drives med en besætning på 25 årssøer, smågrisene sælges. Planteproduktionens salgsafgrøder er sukkerroer, korn og frø. Der er 2 traktorer og 1 mejetærsker.



NR. VEDBYVEJ 12, "HOLGERSHAAB", 4840 NØRRE ALSLEV, tlf. 53-834011.

OTTO HANSEN, proprietær, født d. 23.-1.-1919, søn af Anna og Hans Hansen, gift d. 9.-7.-1954 med Ester Bonde, sekretær, født d. 14.-4.-1927, datter af Johanne og Johannes Bonde. Parret har børnene: Ebbe, født d. 9.-7.-1964, Hans, født d. 10.-12.-1965 og Niels Otto, født d. 7.-5.-1969. O.H. har været på Tune Land-

brugsskole. Han overtog ejendommen d. 1.-11.-1956 fra Bille Brahe. Gården er navngivet af Holger Foss, der i 1800-tallet var Hof- og Statsprokurator. I perioden 1801-1803 var digteren St. St. Blicher huslærer på "Holgershaab".

Ejendomsskyld 7.360.000. Areal 111 ha., heraf tilkøbt 50 ha., der er 6 ha. marginaljord.

Stuehuset er opført i 1868 og løbende restaureret, svinestalden fra 1908 er restaureret i tiden 1956-60, lade fra 1908, maskinhus 1984 og desuden er der ajlebeholder. Gården drives med en besætning på 40 årssøer og 400 sopolte, det er en opformerings besætning. Planteproduktionens salgsafgrøder er sukkerroer, byg, hvede, hvidkløver,

engrapgræs, rødsvingel og ærter. Der er 5 traktorer, 2 mejetærskere, 1 rendegraver, 8 plansiloer, varmt og koldt lufts tørreri samt automatisk foder- og udmugningsanlæg. På gården er ansat 1 driftsleder og 1 elev.

O.H. ejer og driver også "Lykkebogård", Gåbensevej 37, 4840 Nørre Alslev, på 58 ha., ejendomsskyld 3.700.000.

NR. VEDBYVEJ 26, "HØJSÆDET", VEDBY, 4840 NØRRE ALSLEV, tlf. 53-831075. BØRGE OG BENTE JENSEN, gårdejere.

Børge Jensen er født d. 5.-8.-1934, søn af Ane og Ernst Jensen, Vålse, gift d. 15.-5.-1962 med Bente West Larsen, født d. 14.-3.-1937, datter af Sigrid og Harald Larsen, Vedby. Parret har børnene: Michael, født d. 20.-9.-1968 og Claus, født d. 12.-3.-1976.

B.J. har været på Korinth Landbrugsskole. B.W.L. er 3. generation på gården, som parret overtog fra Harald Larsen.

Ejendomsskyld 1.900.000. Areal 21 ha.

Svinestald, lade og maskinhus er opført i 1961. Planteproduktionens salgsafgrøder er sukkerroer, korn og ærter. Maskinstation bruges til markarbejdet.

Parret ejer og driver desuden "Baunehøj", Østervej 80, Vålse, 4840 Nørre Alslev.

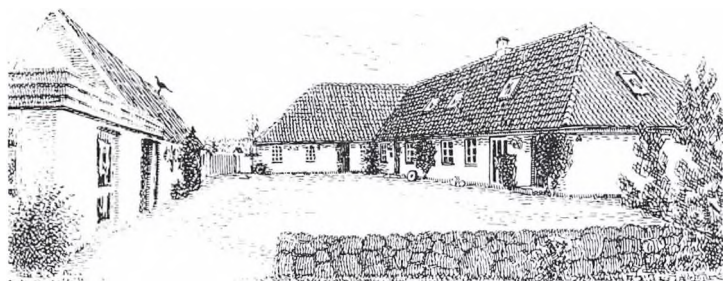

NYBYVEJ 20, "LL. SKOVGÅRD", OUSTRUP, 4863 ESKILDSTRUP, tlf. 53-856547.

KURT NIELSEN, konsulent, søn af Gerda og Emil Nielsen, Åstrup, gift d. 23.-7.-1971 med Lissi Pedersen, sygeplejerske, datter af Ellen og Karl Pedersen, Stensved.

K.N. er uddannet landbrugstekniker. Han overtog gården d. 15.-7.-1971 fra Otto Hansen.

Areal 18,8 ha., heraf tilkøbt 8

ha., der er 1,4 ha. skov.

Stuehuset er restaureret senest i 1987, desuden er der maskinhus. Planteproduktionens salgsafgrøder er korn, sukkerroer og lucerne. Der er 2 traktorer, 1 mejetærsker, plansilo og koldt lufts tørreri.

NYGÅRDSVEJ 1, "NYGÅRD", 4863 ESKILDSTRUP, tlf. 53-836456.

TOM PEDERSEN, gårdejer, født d. 10.-7.-1961, søn af Rita og Bent Pedersen, gift d. 14.-6.-1986 med Lone Johansen, kontorassistent, født d. 15.-3.-1961, datter af Inger og Bent Johansen, Eskildstrup. Parret har børnene: Kasper, født d. 14.-3.-1986 og 1 dreng, født d. 11.-2.-1990.

T.P. arbejder som højspændings-

montør, han har været på Lundby Landbrugsskole. Han overtog gården d. 1.-5.-1989 fra sin mor. Ejendomsskyld 1.470.000. Areal 17,6 ha.

Stuehuset er opført i 1913 og løbende restaureret, senest i 1983, kvægstald, svine-stald, lade og maskinhus er opført i 1913. Planteproduktionens salgsafgrøder er sukkerroer, byg og hvede. Der er 2 traktorer. Maskinstation bruges delvis.



NYGÅRDSVEJ 3, 4863 ESKILDSTRUP, tlf. 53-836205.

LARS RASMUSSEN, gårdejer, født d. 18.-9.-1955, søn af Karen og Hans Ludvig Rasmussen.

L.R. har været på Dollerup Landbrugsskole. Han er 4. generation på gården, som han overtog en del af i 1978 og resten i 1981 fra sin far.

Ejendomsskyld 986.000. Areal 9,7 ha.

Stuehuset er opført 1875 og løbende restaureret, kvægstald opført 1942, lade, foderhus og køresilo 1982 samt gylletank 1988. Gården drives med en besætning på 30 årskøer og 50 ungdyr af blandet race. Planteproduktionens salgsafgrøder er sukkerroer, byg og græs. Der er 3 traktorer og 1 mejetærsker. Maskinstation bruges delvis.

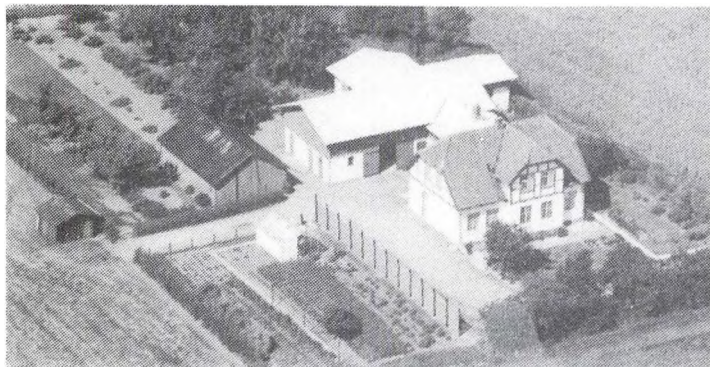

NYGÅRDSVEJ 5, 4863 ESKILDSTRUP, tlf. 53-836271.

ESTHER HANSEN, husholdningslærer, født d. 31.-5.-1918, datter af Hansine og Hans Peter Hansen. E.H. er 3. generation på gården, som hun overtog i 1965 fra sin mor.

Ejendomsskyld 510.000. Areal 2,8 ha., som er bortforpagtet.

Stuehuset er opført i 1912 og løbende restaureret, kvægstald

og svinestald opført 1912 samt lade 1925.

NYKØBINGVEJ 53, "VESTENSBORG", NR. KIRKEBY, 4840 NØRRE ALSLEV, tlf. 53-834887.

KURT RASMUSSEN, landmand, født d. 28.-3.-1948, søn af Esther og Hans Rasmussen, Maglebrænde, gift d. 30.-8.-1969 med Karen Jørgensen, medhjælpende hustru, født d. 18.-7.-1948, datter af Julie og Svend Jørgensen, Nr. Vedby. Parret har børnene: John, født d. 6.-5.-1970 og Gitte, født d. 3.-3.-1975.

K.R. overtog gården i 1978 fra Frede Vagn Hansen.

Ejendomsskyld 2.500.000. Areal 28 ha.

Stuehuset er opført 1884 og løbende restaureret, lade opført 1884. Planteproduktionens salgsafgrøder er sukkererroer, hvede og byg.

K.R. driver desuden Nykøbingvej 64, 4840 Nykøbing F.

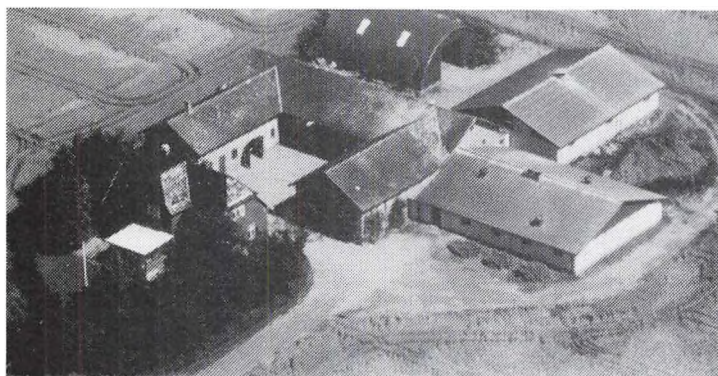

NYKØBINGVEJ 55, "HØJVANG", 4840 NØRRE ALSLEV, tlf. 53-835440.

FLEMMING HØEGH, gårdejer, født d. 4.-12.-1960.

F.H. har været på Lyngby Landbrugsskole. Han er 2. generation på gården, som han overtog i 1985 fra sin far.

Ejendomsskyld 2.250.000. Areal 29,5 ha.

Stuehuset er opført i 1916, svinestalde 1916, 1977 og 1979, lade

1916, maskinhus 1976 og gylletank 1986. Gården drives med en besætning på 90 årskøer og ca. 1.800 solgt smågrise. Planteproduktionens salgsafgrøde er sukkerroer. Der er plansilo, koldt lufts tørreri samt anpart i vindmølle. På gården bruges maskiner i fællesskab med faderen Hans Høegh, Bannerupvej 8, 4840 Nørre Alslev.



NYKØBINGVEJ 64, "NYGAARD", NR. KIRKEBY, 4840 NØRRE ALSLEV, tlf. 53-834887.

KURT RASMUSSEN, landmand, omtales under Nykøbingvej 53, Nr. Kirkeby, 4840 Nr. Alslev. K.R. overtog gården i 1976 fra Aage Nygaard.

Ejendomsskyld 3.500.000. Areal 43 ha.

Stuehuset er opført 1904 og løbende restaureret, kvægstald og lade er opført 1974, svinestald

1904, maskinhus 1979, foderhus 1976-78 og derudover er der 2 gylletanke. Gården drives med en besætning på 170 årskøer og 120 ungdyr af racen Jersey samt 20 årssøer og ca. 500 slagtesvin. Planteproduktionens salgsafgrøder er sukkerroer, hvede og byg. Der er 5 traktorer, 1 mejetærsker, 1 gummiged og rendegraver. På gården er ansat 1 fodermester og 1 medhjælper.

K.R. ejer og driver desuden Nykøbingvej 53, Nr. Kirkeby, 4840 Nørre Alslev.

NYKØBINGVEJ 65, NR. KIRKEBY, 4840 NØRRE ALSLEV, tlf. 53-834047.

VAGN RASMUSSEN, gårdejer, født d. 25.-9.-1940, søn af Ottar Rasmussen, gift d. 17.-3.-1968 med Lis Kjeldfred Petersen, pædagogmedhjælper, født d. 17.-3.-1945, datter af Arne Petersen. Parret har børnene: Lene, Lars og Thomas.

V.R. arbejder som entreprenør og har været på landbrugsskole. Han overtog gården d. 1.-10.-1972 fra Frans Kurek.

Ejendomsskyld 1.200.000. Areal 11 ha.

Stuehuset er restaureret i 1973, svinestalden er ombygget til lager og værksted. Planteproduktionens salgsafgrøder er sukkerroer og maltbyg. Der er 1 traktor, der bruges maskinstation.

V.R. ejer og driver desuden Smedevej 13, Skerne, 4840 Nr. Alslev. Han er bosat på Rønvej 8, 4840 Nr. Alslev.

NYKØBINGVEJ 73, 4863 ESKILDSTRUP, tlf. 53-836454.

ERLING TOPP, gårdejer, født d. 23.-7.-1946, søn af Berliart og Niels Topp, Nykøbing F., gift d. 8.-7.-1972 med Hanne Petersen, født d. 17.-2.-1946, datter af Johanne og Karl Petersen, Mari-bo. Parret har børnene: Birthe, født d. 25.-3.-1966 og Anitta, født d. 28.-2.-1971.

E.T. er i bestyrelsen for Lolland Falsters Familiebrugs kvægudvalg.

Han overtog gården d. 15.-5.-1971 fra Mogens Florentsen.

Ejendomsskyld 1.990.000. Areal 24,8 ha., heraf tilkøbt 9,4 ha.

Stuehuset er opført i 1820 og restaureret 1983, kvægstalde opført 1820 og 1975, lade 1900 samt gylletank og køresilo 1975. Gården drives med en besætning på 30 årskøer og 35 ungdyr af racen N.R.F. Planteproduktionens salgsafgrøder er sukkerroer, byg og hvede. Der er 4 traktorer og anpart i vindmølle. Maskinstation bruges delvis og der benyttes landbrugsvikar.

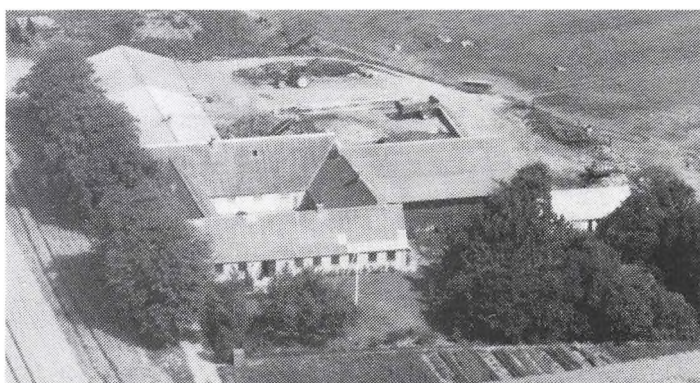

NYKØBINGVEJ 85, "BODERUPGAARD", ØNSLEV, 4863 ESKILDSTRUP, tlf. 53-836346.

LARS DROST MIKKELSEN, proprietær, født d. 29.-9.-1953, søn af Kirsten og Gunnar Drost Mikkelsen, Højmosegaard, gift d. 29.-5.-1982 med Bianka Mikkelsen, sekretær, født d. 16.-12.-1957 i Hamborg. Parret har børnene: Steffan, født d. 15.-6.-1983 og

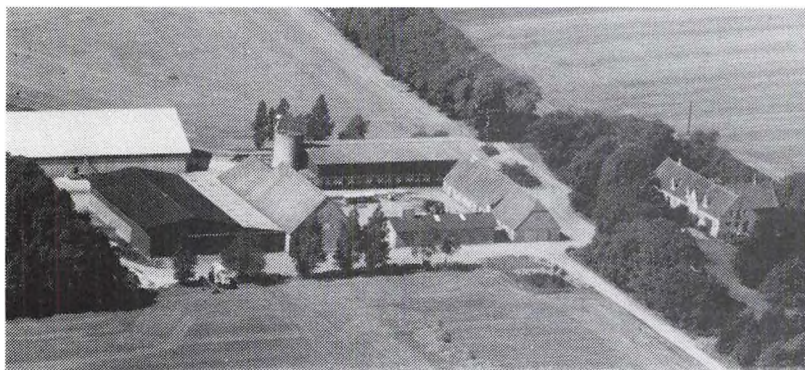

Anita, født d. 26.-3.-195.  
Lars D. Mikkelsen har været på Lyngby Landbrugsskole. Han overtog gården d. 1.-7.-1990 fra sin far, som købte den i 1971, efter at hans far havde haft den i forpagtning fra 1948. Ejendomsskyld 12.570.000. Areal 191 ha., heraf 16 ha. skov. Derudover er der forpagtet 15 ha.

Stuehuset er opført i 1866

og restaureret flere gange, senest i 1990. Avlsbygningerne er opført i 1860'erne og senere, kornlade i 1983, kornmagasin og lade 1866 samt maskinhus i 1974. Planteproduktionens salgsafgrøder er vinterhvede, vinterraps, maltbyg, frøgræs, konservesærter og roer. Der er 7 traktorer, 1 mejetærsker, 2 gummigede, roeoptager, roesåmaskine, rotorharvesæt med jordpakter, tårnsilo og gennemløbstørreri til 8 t. i timen. På gården er ansat 1 medhjælper samt 2 skoleelever. Til ejendommen hører stadig 2 dobbelte og 2 enkelte huse, som udlejes. Derforuden udlejes bygning til kornopbevaring.

L.D.M. ejer og driver desuden "Christiansminde", Østergade 53, 4863 Eskildstrup. Der er maskinfællesskab med faderen Gunnar Mikkelsen, "Højmosegård", Gåbensevej 259, 4800 Nykøbing F.

"Bonderupgaard" blev dannet i 1780'erne, ved en sammenlægning af 4 små gårde, samt nogle huse; disse kan spores tilbage til 1377 som landsbyen Bodethorp, i 1664 blev navnet ændret til Boudrup.

NYKØBINGVEJ 98, "BIDSELBJERG", STØDSTRUP, 4863 ESKILDSTRUP, tlf. 53-836359. JENS ERIK GREEN, gårdejer, født d. 4.-9.-1937, søn af Anna og Aage Green, gift d. 9.-3.-1963 med Ingeborg Olsen, sygeplejerske, født d. 18.-12.-1940, datter af Kamma og Erik Olsen, Nykøbing F. Parret har børnene: Michael, født d. 3.-1.-1964, Henrik, født d. 20.-10.-1965, Ulrik, født d. 15.-10.-1970 og Susan, født d. 10.-12.-1973.

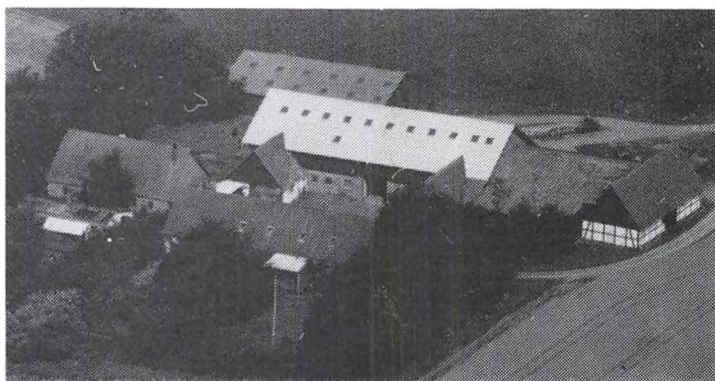

J.E.G. har været på Lundby Landbrugsskole. Han overtog gården d. 1.-8.-1962 fra Lars Bertelsen. Nuværende ejer er 6. generation på gården, som blev købt fri fra "Vesterborg" d. 28.-3.-1807.

Ejendomsskyld 3.750.000. Areal 54 ha., heraf tilkøbt 12 ha. Der er 3 ha. eng og mose. Desuden er der forpagtet 5 ha.

Stuehuset er opført i 1882 og løbende restaureret, lade opført 1922 og maskinhus 1977. Planteproduktionens salgsafgrøder er sukkerroer, byg, hvede, lucerne og frø. Der er 2 traktorer, 1 mejetærsker, tårnsilo, varmt og koldt lufts tørreri, halmfyr samt vindmølle.

NYSKOLEVEJ 16, "FREDBOHUS", OREHOVED, 4840 NØRRE ALSLEV, tlf. 53-846462. INGER OG SVEND ÅGE JØRGENSEN, husmænd.

S.Å.J. er født d. 3.-9.-1935, søn af Anna og Morten Jørgensen, Løgstør, gift d. 25.-3.-1964 med Inger Dahldorph, gårdejer og fuldmægtig, født d. 25.-9.-1941, datter af Grethe og Viggo Dahldorph, København. Parret har børnene: Anne, født d. 7.-10.-1964 og Søren, født d. 30.-12.-1965.

S.Å.J. arbejder desuden som vicitator. Han har været på St. Restrup Husmandsskole. Parret overtog gården d. 1.-4.-1977 fra Poul Erik Nielsen.

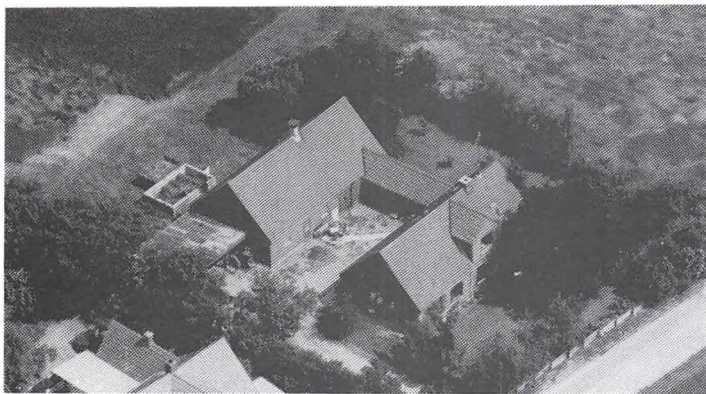

Ejendomsskyld 850.000. Areal 7,5 ha., heraf tilkøbt 4,6 ha.

"Fredbohus"'s stuehus er opført i 1924 og restaureret 1978, kvægstald, svinestald og lade opført 1924, maskinhus 1985 og derudover er der ajlebeholder. Gården drives med en besætning på 3 årssøer, 30 solgte smågrise og 5 slagtesvin samt 2 årsammekøer og 4 ungdyr af racen RDM. Planterproduktionens salgsafgrøde er byg. Der er 1 traktor. Maskin-

station bruges til markarbejdet.

NYVEJEN 5, "ROSENLUND", 4863 ESKILDSTRUP, tlf. 53-836409.

NIELS PALLE, gårdejer, født d. 14.-9.-1936, søn af Esther og Jens Palle, Nørre Alslev, bor sammen med Tove Thomsen, husmor, født d. 16.-11.-1940. Parret har børnene: Merethe, født d. 14.-8.-1962 og Henrik, født d. 14.-5.-1966.

N.P. har været på Høng Landbrugsskole. Han overtog gården d. 14.-9.-1959 fra Anders Andersen.

Ejendomsskyld 1.450.000. Areal 20 ha., heraf tilkøbt 3 ha., der er 0,5 ha. skov. Derudover er der forpagtet 3 ha.

Stuehuset er opført 1929 og løbende restaureret, kvægstald, svinestald og lade er opført 1929 samt maskinhus 1982. Planterproduktionens salgsafgrøder er sukkerroer, byg, hvede og ærter. Der er 4 traktorer, 1 mejetærsker, plansilo, varmt og koldt lufts tørreri, halmfyr og anpart i vindmølle.

N.P. driver også i mindre omfang maskinstation.

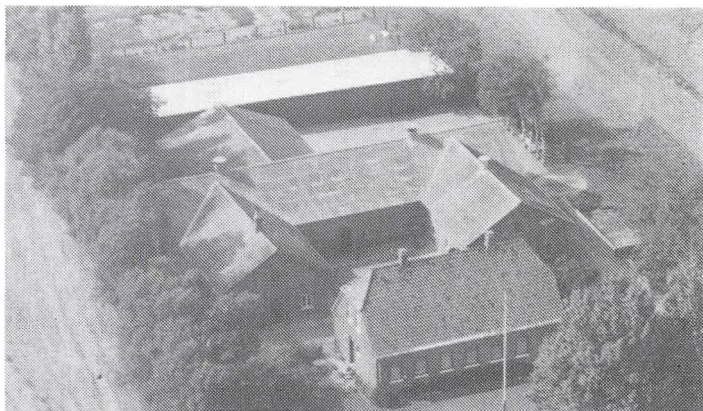

NØRREGADE 32, "HAREGAARDEN", 4863 ESKILDSTRUP, tlf. 53-836083.

NIELS GEDSTED HARE, gårdejer, født d. 19.-4.-1935, søn af Esther og Karl Hare, gift d. 15.-11.-1958 med Solveig Suhr, født d. 15.-11.-1936, datter af Karen og Svend Suhr. Parret har børnene: Birgitte, født d. 31.-3.-1960 og Ellis, født d. 12.-3.-1963. N.G.H. arbejder som chauffør. Han er 6. generation på gården,

som han overtog d. 1.-9.-1964 fra sine forældre. Gården har været i slægtens eje siden 1765, i 1802 blev den købt fri fra "Holgershaab Gods". Indtil 1910 lå gården i Tårngade, men blev derefter flyttet til Nørregade 32.

Ejendomsskyld 1.750.000. Areal 17,4 ha., der er frasolgt 2,3 ha. 1,2 ha. er mose.

Stuehuset er opført i 1924 og senere restaureret, kvæg- og svinestald er opført 1910 og lade 1953. Planterproduktionens salgsafgrøder er roer og korn. Der er 4 traktorer. Maskinstation bruges til markarbejdet og der er ansat fremmed arbejdskraft.

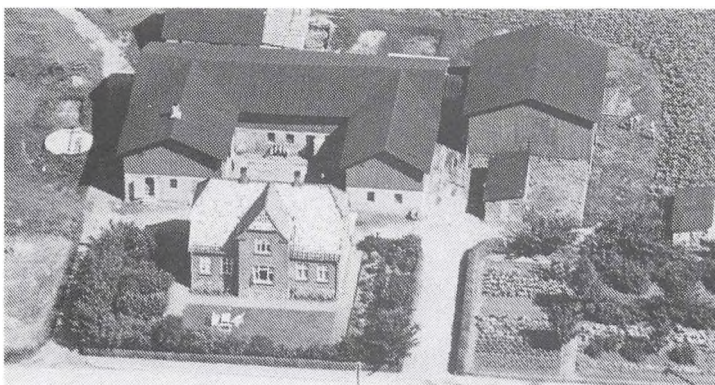



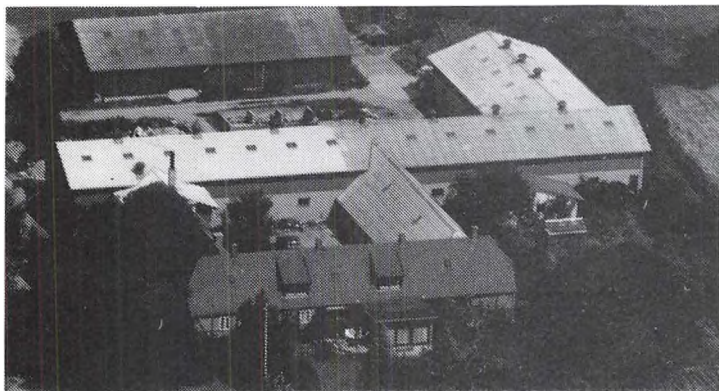

OVSTRUPVEJ 2, "KRØLGÅRD",  
OVSTRUP, 4863 ESKILDSTRUP,  
tlf. 53-836215.

JØRGEN LYBECKER LARSEN,  
gårdejer, født d. 20.-11.-1936,  
søn af Edith og Valdemar Larsen,  
gift d. 2.-7.-1960 med Kirsten  
Christensen, medhjælpende hustru,  
født d. 6.-11.-1938, datter af  
Ruth og Svend Christensen. Par-  
ret har børnene: Jens, Robert,  
Peter, Poul og Hans.

J.L.L. har været på landbrugs-

skole, han er i bestyrelsen for Eskildstrup Vandværk samt medlem af Nr. Alslev Kom-  
munes huslejenævn. Han overtog gården d. 1.-11.-1964 fra sine forældre, som købte  
den i 1935.

Ejendomsskyld 3.040.000. Areal 43 ha. og der er forpagtet 6 ha.

Der er stuehus, svinestald og maskinhus. Gården drives med en besætning på 90 års-  
søer, 1.600 solgte smågrise og 200 slagtesvin. Planteproduktionens salgsafgrøder er  
sukkerroer og korn. Der er 4 traktorer, 1 mejetærsker, halmsnitte, plansilo, koldt og  
varmt lufts tørreri samt udmugningsanlæg til fast gødning. Maskinstation bruges en  
del og der er ansat fremmed arbejdskraft.

J.L.L. ejer desuden 2 huse, som lejes ud.

RAVNSE BYVEJ 10, 4840 NØRRE ALSLEV, tlf. 53-834491.

EIGIL LARSEN, gårdejer, født d. 12.-7.-1925, søn af Marie og Thorvald Larsen, gift  
d. 9.-10.-1948 med Ester Olsen, husmor, født d. 2.-6.-1924, datter af Alma og Olaf  
Olsen, Hjelm. Parret har børnene: Vagn, født d. 22.-8.-1944, Conny, født d. 15.-8.-  
1952 og Tommy, født d. 11.-3.-1955.

E.L. overtog gården d. 15.-8.-1964 fra Ellen og Henry Lejre.

Areal 24,8 ha., der er frasolgt 2 ha. 3,8 ha. er skov. Derudover er der forpagtet 29,8  
ha.

Stuehuset er opført i 1931 og løbende restaureret, svinestald opført 1973 og maskinhus  
1977. Gården drives med en besætning på 3 årsammekøer og 25 slagtekalve af blandet  
race. Planteproduktionens salgsafgrøder er sukkerroer, byg og hvede. Der er 3 trak-  
torer og 1 mejetærsker. 1 søn hjælper til på gården.

A.L. driver også Majbøllebagvej 21, som er hans fødehjem, han er 5. generation på  
gården, der har været i familiens eje siden udflyttertiden.

RAVNSE BYVEJ 13, 4840 NØR-  
RE ALSLEV, tlf. 53-835517.

JENS AAGE NIELSEN, gårdejer,  
født d. 18.-7.-1955, søn af Em-  
my og Knud Nielsen, Vålse, gift  
d. 18.-5.-1985 med Birgit Kron-  
borg, laborant, født d. 18.-3.-1954,  
datter af Inger og Niemann  
Kronborg, Lyngby.

J.A.A.N. har været på Lyngby  
Landbrugsskole, han er i bestyrel-  
sen for Halmleveringsforeningen  
til Nørre Alslev Fjernvarmeværk.

Han overtog gården d. 15.-3.-1986 fra Alfred Kjørup.

Ejendomsskyld 2.050.000. Areal 25 ha., heraf 1 ha. mose. Der er frasolgt 14 ha. og  
desuden er der 55 ha. i forpagtning.

Stuehuset er opført i 1885 og løbende restaureret, kvægstald opført 1885, derudover  
er der lade, garage og værksted. Planteproduktionens salgsafgrøder er engrapgræs,  
Rødsvingel, raps, sukkerroer, byg, hvede, ærter og gulerødder. Der er 3 traktorer, 1



mejetærsker, finsnitter, såmaskine, tårnsilo og halmfyr. Der er undertiden ansat løs medhjælp.

J.A.A.N. ejer og driver desuden "Hjulmandsgård", Vålse, 4840 Nørre Alslev.



RAVNSE BYVEJ 15, 4840 NØRRE ALSLEV, tlf. 53-834289.

JØRGEN HELGE LARSEN, gård-ejer, født d. 9.-12.-1919, søn af Karen Marie og Kristoffer Larsen.

J.H.L. har været på Kærhave Landbrugsskole. Han overtog gården d. 1.-7.-1963 fra søstrene Hovmand.

Ejendomsskyld 2.050.000. Areal 24,4 ha., heraf tilkøbt 1 ha., der er 3 ha. skov.

Stuehuset er opført i 1883 og restaureret 1972, svinestald opført 1910, lade 1900 og 1980. Planteproduktionens salgsafgrøder er sukkerroer, hvede og byg. Der er 2 traktorer, 1 mejetærsker og plansilo. Maskinstation bruges delvis.

RAVNSE BYVEJ 18, "OREHØJGAARD", 4840 NØRRE ALSLEV, tlf. 53-834127.

OLE SVÆRKE HANSEN, gårdejer, født d. 27.-7.-1940, søn af Kirstine og Johan Hansen, gift d. 26.-6.-1960 med Birte Petersen, fabriksarbejder, født d. 2.-11.-1941, datter af Lilian og Ingvar Petersen, Lillebrænde. Parret har børnene: Anette, født d. 21.-10.-1960, Marianne, født d. 4.-1.-1962 og Søren, født d. 23.-7.-1970.

O.S.H. arbejder som specialarbejder på Buko i Vordingborg. Han er 5. generation på gården, som han overtog d. 1.-7.-1972 fra sin far.

Ejendomsskyld 1.600.000. Areal 34,5 ha., heraf 3,6 ha. skov.

Stuehuset er opført 1874 og løbende restaureret, svinestald opført 1982, derudover er der lade, maskinhus og ajlebeholder. Planteproduktionens salgsafgrøder er sukkerroer, byg, hvede, græsfrø og ærter. Der er 2 traktorer og 1 mejetærsker.

RAVNSE SKOVVEJ 15, "STRANDVEDGAARD", RAVNSE, 4840 NØRRE ALSLEV, tlf. 53-835130.

NIELS BØGH ANDERSEN, svineproduktionskonsulent, født d. 12.-4.-1942, søn af Kristine og Ejvind Andersen, Tommestrup, gift d. 27.-8.-1977 med Bente Gedsted Hare, husmor, født d. 21.-8.-1954, datter af Birte og Poul Hare, Frejlev. Parret har børnene: Camilla, født d. 6.-2.-1978 og Nikolaj, født d. 11.-5.-1980.



N.B.A. er uddannet agronom. Han overtog gården d. 11.-12.-1978 fra Holger Belling. Ejendomsskyld 2.900.000. Areal 41 ha., heraf 2,8 ha. skov samt 5,5 ha. eng og mose. Stuehuset er opført 1873 og løbende restaureret, svinestalde er opført 1908 og 1979, lade og maskinhus 1989 samt gylletank 1986. Gården drives med en besætning på 2.400 slagtesvin. Planteproduktionens salgsafgrøder er hvede og raps. Der er 3 traktorer, plansilo og koldt lufts tørreri. Maskinstation bruges delvis.

RAVNSE SKOVVEJ 17, "DYRLÆGE GÅRDEN", RAVNSE, 4840 NØRRE ALSLEV.

STEVE TAARNHØJ, dyrlæge, gift med Anne. Parret har børnene: Rasmus og Jens. Gården, der drives som dyreklinik under Nr. Alslev Dyrehospital, er på 26 ha.

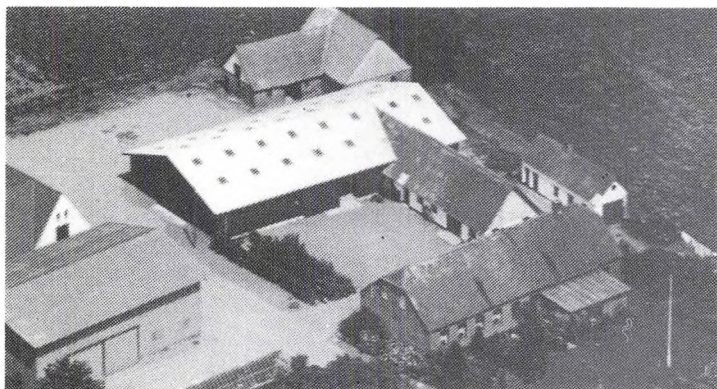

RAVNSTRUPVEJ 16, "RAVNSTRUPGAARD", RAVNSTRUP, 4863 ESKILDSTRUP, tlf. 53-836272.

FREDE JOHANNES LACKENWITZ PETERSEN, gårdejer, født d. 13.-12.-1926, søn af Anna og Valdemar Petersen, Virket, gift d. 26.-3.-1954 med Inga Jensen, beskæftigelsesvejleder, født d. 27.-3.-1933, datter af Margrethe og Jens Jensen, Slagelse. Parret har børnene: Irene, født d. 29.-

9.-1954, Henning, født d. 17.-2.-1956, Finn, født d. 29.-4.-1959 og Marianne, født d. 15.-2.-1964.

F.J.L.P. har været på Sydsjællands Landbrugsskole. Han overtog gården d. 21.-7.-1960 fra Otto Møller.

Ejendomsskyld 3.400.000. Areal 49,8 ha., heraf tilkøbt 23,1 ha., der er 2,8 ha. skov og mose. Derudover er der forpagtet 33 ha.

Stuehuset er opført 1872 og løbende restaureret, svinestald opført 1920, lade og maskinhus 1976. Planteproduktionens salgsafgrøder er sukkerroer, byg, hvede og ærter. Der er 3 traktorer og 1 mejetærsker.

RAVNSTRUPVEJ 16 A, "NØRREAGER", GUNDSLEVMAGLE, 4863 ESKILDSTRUP, tlf. 53-836354.

HENRI THRANE, gårdejer, født d. 6.-4.-1935, søn af Karen og Kaj Thrane, Nakskov, gift d. 29.-3.-1961 med Bente Nielsen, bogholder, født d. 10.-4.-1936, datter af Gerda og Emil Nielsen, Aastrup. Parret har børnene: Suzan, født d. 15.-4.-1965 og Helle, født d. 16.-4.-1968.

H.T. har været på Lyngby Landbrugsskole. Han overtog gården d. 1.-6.-1969 fra Karl Jyde.

Ejendomsskyld 2.300.000. Areal 33 ha., heraf 2 ha. skov.

Stuehuset er opført 1863 og løbende restaureret, svinestalde opført 1969 og 1972, lade 1927, maskinhus 1973 og derudover er der ajlebeholder. Gården drives med en besætning på 2 årskøer, 35 årssøer, 600 slagtesvin og 3 heste. Planteproduktionens salgsafgrøder er sukkerroer og frø. Der er 2 traktorer, 1 mejetærsker, tårnsilo, varmt lufts tørreri og halmfyr.

RISERUPVEJ 3, "STORMKILDE", 4840 NØRRE ALSLEV, tlf. 53-834210.

PETER PEDERSEN, gårdejer, født d. 23.-11.-1927, søn af Asta og Christian Pedersen, Torrig, gift d. 7.-9.-1954 med Lis Petersen, husmor, født d. 18.-6.-1934, datter af Elna og Albert Petersen, Ø. Karleby. Parret har børnene: Jens, født d. 2.-7.-1955, Henrik, født d. 21.-1.-1958 og Susanne, født d. 16.-3.-1965.

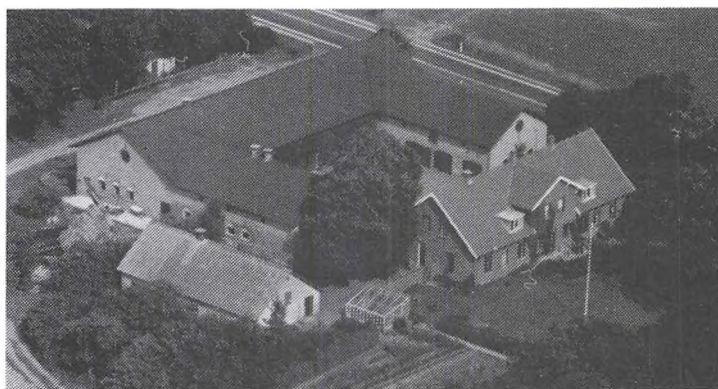

P.P. har været på Lyngby Landbrugsskole, han har været i bestyrelsen for sukkerfabrikken Nykøbing i perioden 1966-84. Han overtog gården d. 10.-11.-1953 fra Karen og Ejner Jensen.

Ejendomsskyld 3.700.000. Areal 50,4 ha., heraf tilkøbt 13 ha.

Stuehuset er opført i 1900 og restaureret flere gange, kvægstald, svinestald, lade og maskinhus opført 1900. Planteproduktionens salgsafgrøder er maltbyg, ærter, lucerne og sukkerroer. Der er 2 traktorer, 1 mejetærsker, plansilo og koldt lufts tørreri. Maskinstation bruges delvis.

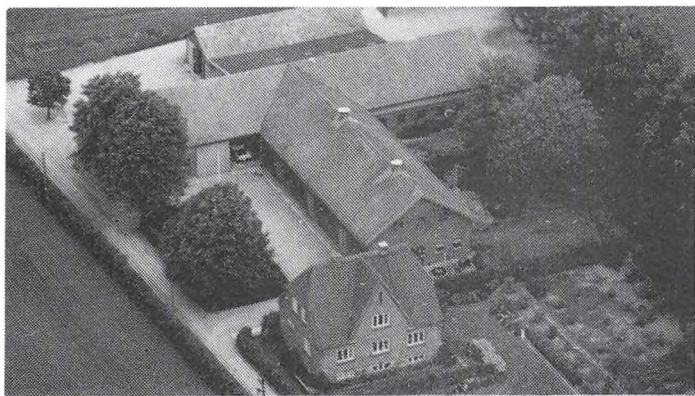

RISERUPVEJ 4, "SOFIEDAL", 4840 NØRRE ALSLEV, tlf. 53-834621.

NIELS G. CHRISTENSEN, gård-ejer, født d. 28.-2.-1918, søn af Anna Margrethe og H.P. Christensen, Roskilde, gift d. 14.-9.-1966 med Ellen Marie Kristensen, husmor, født d. 20.-6.-1929, datter af Asta og Engemand Kristensen, Præstø. Parret har børnene: Inga, født d. 5.-11.-1948, Ingrid, født d. 12.-7.-1950, Henning, født d.

13.-5.-1954 og Berit, født d. 5.- 10.-1968.

N.G.C. overtog gården i 1972 fra Aksel Snejder.

Ejendomsskyld 2.600.000. Areal 30,5 ha.

Stuehuset er opført i 1937, kvæg- og svinestald 1937 samt maskinhus 1985. Gården drives med en besætning på 14 årskøer og 14 ungdyr af racen Limousine. Planteproduktionens salgsafgrøder er byg og hvede. Der er 3 traktorer, 1 mejetærsker, plansilo, koldt lufts tørreri og halmfyr.

RISERUPVEJ 5, "LENESGAVE", 4840 NØRRE ALSLEV.

EJNER BUCK, proprietær, født d. 14.-6.-1927, søn af Jenny og Laurits Buck, Riserup, gift d. 2.-5.-1958 med Agnete Rasmussen, husmor, født d. 19.-12.-1931, datter af Ellen og Carl Rasmussen, Vinkel. Parret har børnene: Niels, født d. 11.-11.-1959, Anne, født d. 30.-6.-1962, Mogens, født d. 12.-1.-1965 og Birthe, født d. 8.-2.-1968. E.B. har været på Lundby Landbrugsskole. Han er 2. generation på gården, som han overtog i 1958 fra sin far.

Ejendomsskyld 5.500.000. Areal 73 ha.

Stuehuset er opført i 1879 og løbende restaureret, svinestalde er opført i 1955 og 1978, lade og maskinhus 1931 samt gylletank 1983. Gården drives med en besætning på 100 årssøer og 2.200 solgte smågrise samt 2 heste. Planteproduktionens salgsafgrøder er sukkerroer, korn og frø. Der er 5 traktorer, 1 mejetærsker, rendegraver, plansilo samt varmt og koldt lufts tørreri. På gården er ansat 1 medhjælper.

E.B. driver desuden Riserupvej 40, 4840 Nørre Alslev.

RISERUPVEJ 6, "EGELY", 4840 NØRRE ALSLEV, tlf. 53-834567.

ERIK HANSEN, parcellist, født d. 31.-10.-1918, søn af Betty Dorthea og Hans Peder Hansen, gift d. 12.-4.-1952 med Anna Gudrun Larsen, husmor, født d. 28.-11.-1919, datter af Hedvig og Karl Valdemar Larsen, Ryde. Parret har 2 børn.

E.H., der er 2. generation på gården, overtog den i 1958 fra sin far.

Ejendomsskyld 750.000. Areal 7 ha., heraf tilkøbt 1,3 ha.

Stuehuset er opført 1905 og løbende restaureret, kvæg- og svinestald er opført i 1905 samt lade 1956. Planteproduktionens salgsafgrøder er sukkerroer og byg. Der er 1 traktor og 1 mejetærsker.

RISERUPVEJ 9, "SØNDERVANG", 4840 NØRRE ALSLEV.

GUNNAR RASMUSSEN, gårdejer, født d. 8.-8.-1952, søn af Gunhild og Holger Rasmussen, gift d. 21.- 6.-1980 med Anette Pedersen, faglærer, født d. 8.-3.-1959, datter af Ingrid og Gunnar Pedersen, Skerne. Parret har børnene: Lone, født d. 14.-4.-1981 og Steffen, født d. 10.-10.-1985. G.R. har været på Høng Landbrugsskole. Han er 2. genera-

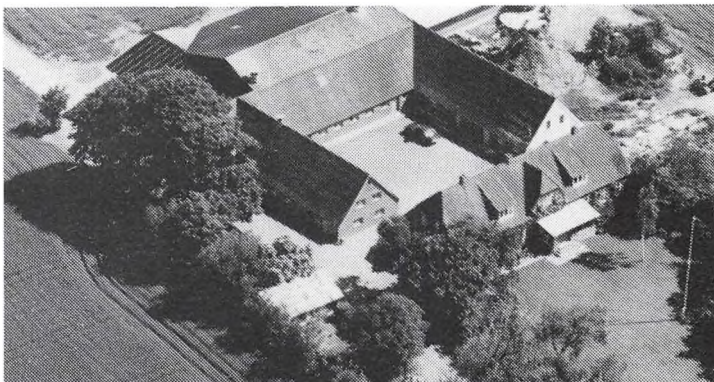

tion på gården, som han overtog d. 1.-12.-1977 fra sin far.

Ejendomsskyld 3.000.000. Areal 40 ha. og der er forpagtet 16 ha.

Stuehuset er opført i 1913 og løbende restaureret, svinestalde er opført i 1952, 1964 og 1978, lade 1900, maskinhus 1987 og gylletank 1985. Gården drives med en besætning på 65 årssøer og 1.150 slagtesvin. Planteproduktionens salgsafgrøder er sukkerroer, korn, engrapgræs og ærter. Der er 2 traktorer, 1 mejetærsker, plansilo, 2 tårnsiloer samt varmt lufts tørreri. På gården er ansat 1 skoledreng.



RISERUPVEJ 11, "ØSTERGAARD", 4840 NØRRE ALSLEV.

KURT KJØRUP NIELSEN, gård-ejer, født d. 24.-11.-1944, søn af Grethe og Kjeld Nielsen, gift d. 29.-6.-1968 med Harriet Skovby, køkkenassistent, født d. 24.-8.-1946, datter af D. og Åge Skovby, Nykøbing. Parret har børnene: Jørgen, født d. 30.-11.-1968, Dorthe, født d. 25.-3.-1971 og Helle, født d. 24.-2.-1981.

K.K.N. er 3. generation på går-

den, som han overtog d. 1.-1.-1978 fra sin far.

Ejendomsskyld 2.800.000. Areal 32,6 ha. og der er forpagtet 6 ha.

Stuehuset er opført i 1922 og restaureret 1980, svinestalde er opført 1966 og 1980, lade 1966 og der er ajletank. Gården drives med en besætning på 80 årssøer, 600 solgte smågrise og 1.000 slagtesvin. Planteproduktionens salgsafgrøder er sukkerroer og frø. Der er 2 traktorer, 1 rendegraver, tårnsilo, varmt og koldt lufts tørreri, halmfyr samt staldvarme til stuehuset. Maskinstation bruges til markarbejdet og der er ansat 1 medhjælper.

RISERUPVEJ 18, EGELEV, 4840

NØRRE ALSLEV, tlf. 53-834702.

GUNNAR VILHELM HUGO, gård-

ejer, født d. 11.-4.-1944, søn af

Julie og Gunnar Hugo, gift d.

26.-1.-1967 med Kirsten Peder-

sen, overlærer, født d. 18.-5.-

1944, datter af Inger og Verner

Pedersen, Horbelev. Parret har

børnene: Lars, født d. 1.-6.-1970

og Thomas, født d. 23.-7.-1973.

G.V.H. har været på Næsgård

Landbrugsskole. Han er 5. gene-

ration på gården, som blev overtaget i 1973 fra faderen.

Ejendomsskyld 2.990.000. Areal 40,6 ha., heraf 0,5 ha. mose.

Stuehuset er opført i 1910 og løbende restaureret, svinestald opført 1910 og løbende

restaureret, lader og maskinhuse opført 1950 og 1990, derudover er der ajlebeholder.

Gården drives med en besætning på 1.700 slagtesvin samt 3 får. Planteproduktionens

salgsafgrøder er sukkerroer. Der er 3 traktorer, 1 mejetærsker, plansilo og koldt lufts

tørreri. Maskinstation bruges til lidt af markarbejdet.



RISERUPVEJ 44, "RISERUPGÅRD", 4840 NØRRE ALSLEV.

EJNER BUCK, proprietær, omtales under Riserupvej 5.

E.B. overtog gården i 1972 efter sin far.

Ejendomsskyld 3.200.000. Areal 31 ha.

Stuehuset er opført i 1850 og restaureret 1959, lade og maskinhus opført 1960. Plan-

teproduktionens salgsafgrøder er sukkerroer, korn og frø. På gården er ansat 1

medhjælper.

E.B. ejer og driver desuden Riserupvej 5, 4840 Nørre Alslev.

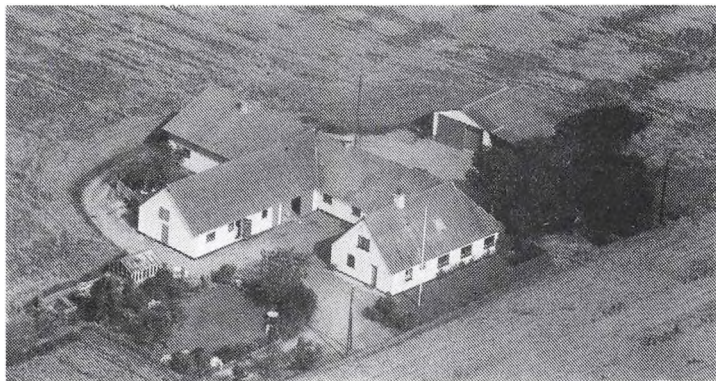

RISERUPVEJ 54, Nr. Vedby, 4840 NØRRE ALSLEV, tlf. 53-832248.

FREDE PETERSEN, parcellist, født d. 24.-8.-1914, søn af Carl Petersen, Åstrup, gift d. 24.-11.-1940 med Agnethe Tamboer, husmor, født d. 25.-11.-1920, datter af Albert Tamboer. Parret har børnene: Preben, Jens-Erik og Bjarne.

F.P. er 2. generation på gården, som blev overtaget i 1956 fra

faderen. Ejendomsskyld 710.000. Areal 7,4 ha.

Stuehuset er opført 1840 og løbende restaureret, svinestalde er opført 1840 og 1959 samt maskinhus 1959. Gården drives med en besætning på 8 årssøer og 30 solgte smågrise. Planteproduktionens salgsafgrøder er sukkerroer og korn. Der er 2 traktorer.

RISERUPVEJ 56, "GALSGAARD", RISERUP, 4840 NØRRE ALSLEV, tlf. 53-832471. NIELS GALSGAARD MADSEN, gårdejer, født d. 25.-1.-1949, søn af Henrik Galsgaard Madsen, gift d. 4.-3.-1972 med Hanne Nielsen, faglærer, født d. 22.-2.-1949, datter af Verner Nielsen. Parret har børnene: Henrik, født i 1974, Charlotte, født i 1978 og Regitze, født i 1984.

N.G.M. har været på Næsgård Landbrugsskole, han er formand for Riserup-Egelev Vandværk. Han overtog gården d. 1.-4.-1978 fra Jens Jensen.

Areal 33 ha., heraf tilkøbt 28 ha., 1 ha. er frasolgt. Derudover er der forpagtet 8 ha. Stuehuset er opført ca. 1900 og restaureret 1972, svinestalde opført 1900, 1972 og 1979, maskinhus 1979. Gården drives med en besætning på 60 årssøer og 1.200 solgte smågrise. Planteproduktionens salgsafgrøder er roer, byg, hvede, ærter, græsfrø og hvidkløver. Der er 4 traktorer, 1 mejetærsker, plansilo, varmt lufts tørreri, halmfyr og vindmølle. På gården er ansat 1 skoledreng.

N.G.M. driver desuden 37 ha. med såning, sprøjtning og mejetærskning.

SIBIRIEN 6, "ØSTERGÅRD", VIRKET, 4863 ESKILDSTRUP, tlf. 53-838173.

POUL ANDERSEN, gårdejer, født d. 13.-2.-1942.

P.A. overtog gården fra Hans Chr. Bonde.

Ejendomsskyld 2.600.000. Areal 33 ha. og der er forpagtet 13 ha.

Stuehuset er opført i 1984, kvægstald 1981, maskinhus 1987, gastæt silo 1989, foderhus 1986 og desuden er der gylletank. Gården drives med en besætning på 105 årskøer og 96 ungdyr af racen Jersey. Planteproduktionens salgsafgrøder er roer, hvede og byg. Der er 3 traktorer og 1 mejetærsker. På gården er ansat 1 medhjælper og 2 skoleelever. P.A. ejer og driver desuden en ejendom på 63 ha. i Algestrup.

SKERNE GADE 15, "BENTSENSMINDE", SKERNE, 4840 NØRRE ALSLEV, tlf. 53-835277.

LEIF PEDERSEN, gårdejer, født d. 25.-6.-1949, søn af Ingrid og Gunnar Pedersen, gift d. 16.-2.-1984 med Aase Jensen, medhjælpende hustru, født d. 24.-1.-1955, datter af Grethe og Hans Peder Jensen, Flaarup. Parret har børnene: Maj-Britt, født d. 16.-8.-1981 og Henriette, født d. 17.-4.-1984.

L.P. har været på Næsgård Agerbrugsskole. Han er 7. generation på gården, som har været i slægtens eje siden 1767, og overtog halvparten i den d. 30.-12.-1972 og resten d. 30.-12.-1985 fra sin far.

Ejendomsskyld 3.900.000. Areal 60 ha., der er frasolgt 8 ha., 3 ha. er skov. Derudover er der forpagtet 5,5 ha.

Stuehuset er opført i 1818 og løbende restaureret, svinestalde er opført 1967, 1973 og 1974, lade og maskinhus 1974 samt gylletank 1987. Gården drives med en besætning på 20 årssøer og 1.200 slagtesvin. Planteproduktionens salgsafgrøder er sukkerroer, ærter, byg og hvede. Der er 3 traktorer, 1 mejetærsker, plansilo, varmt og koldt lufts tørreri, halmfyr samt vindmølle.



SKERNE GADE 29, SKERNE, 4840 NØRRE ALSLEV, tlf. 53-834216.

AAGE PIIL, gårdejer, født d. 18.-9.-1927, søn af Katrine og Knud Piil, gift d. 1.-5.-1953 med Ebba Rasmussen, husmor, født d. 11.-7.-1933, datter af Helga og Ole Rasmussen. Parret har børnene: Dorrit, født d. 5.-5.-1954 og Kirsten, født d. 27.-3.-1958. AA.P. har været på Sydsjællands Landbrugsskole. Han er 3. gene-

ration på gården, som han overtog d. 1.-1.-1951 fra sin mor.

Ejendomsskyld 2.600.000. Areal 34 ha., heraf tilkøbt 11,3 ha., 13,6 ha. er frasolgt. Der er 1,7 ha. skov.

Stuehuset er opført 1888 og løbende restaureret, svinestald opført 1922, lade og maskinhus 1929, desuden er der 1 ajlebeholder. Gården drives med en besætning på 10 årssøer og 100 slagtesvin. Planteproduktionens salgsafgrøder er sukkerroer, hvede, byg og ærter. Der er 2 traktorer, 1 mejetærsker, plansilo samt varmt og koldt lufts tørreri. Maskinstation bruges delvis.

SKERNE SKOVVEJ 8, "TOFTE-GÅRD", SKERNE, 4840 NØRRE ALSLEV, tlf. 53-834533.

HELGE HANSEN, gårdejer, født d. 12.-6.-1923, søn af Carl Hansen, Tårup, gift d. 11.-10.-1950 med Gerda Jensen, husholdningslærer, født d. 26.-1.-1925, datter af Christian Jensen, Vedbysønder. Parret har børnene: Birthe, Jørgen og Kirsten.

H.H. er desuden handelsmand og har været på landbrugsskole.

Han overtog gården d. 1.-3.-1966 fra Gunner Hansen.

Ejendomsskyld 1.200.000. Areal 15 ha., heraf 2 ha. skov. Jorden er bortforpagtet. Stuehuset er restaureret 1958 og 1968, derudover er der svinestald, lade og maskinhus. Gården drives med en besætning på 8 årssøer, 150 solgte smågrise og 30 slagtesvin. Der er 1 traktor.

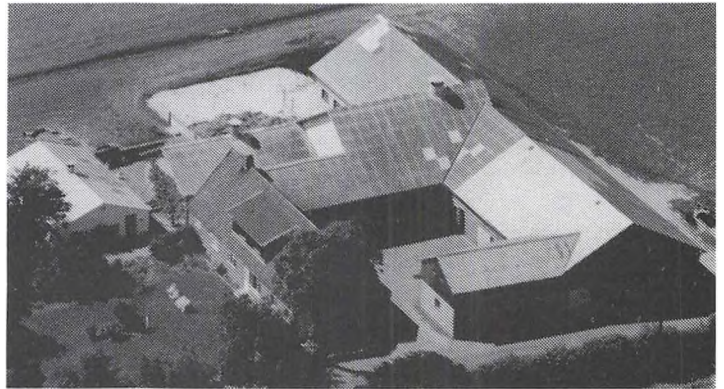

SKERNEVEJ 30, 4840 NØRRE ALSLEV, tlf. 53-833044.

JOHN KRØL CHRISTENSEN, omtales under Havnsøvej 10, Nørre Alslev.

J.K.C. overtog gården i 1983 fra Gunnar Rasmussen.

Ejendomsskyld 2.050.000. Areal 18 ha., heraf tilkøbt 7 ha.

Stuehuset er opført i 1884 og løbende restaureret, maskinhus opført 1926. J.K.C. ejer desuden Havnsøvej 10, 4840 Nørre Alslev. Maskinerne fra denne gård benyttes.

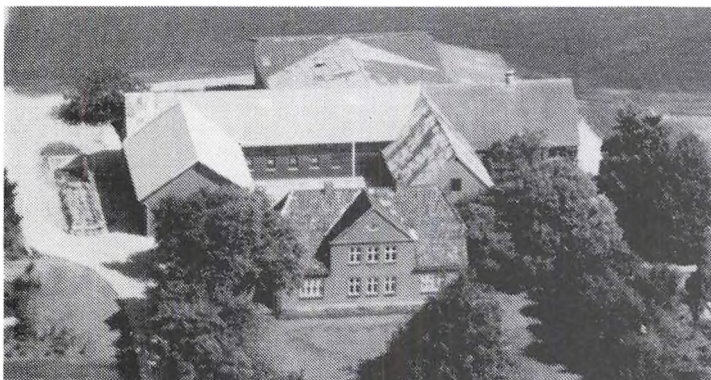

SKJOLDMOSEVEJ 1, "FAYESMINDE", 4840 NØRRE ALSLEV, tlf. 53-834165.

BENDT JEPSEN, farmer, født d. 30.-7.-1933, søn af Agnes og Søren Jepsen.

B.J. arbejder desuden som forlagsleder og televisionproducer, han har været på Tune Landbrugsskole. Han er 2. generation på gården, som han overtog d. 1.-

10.-1972 fra sin far.

Ejendomsskyld 2.400.000. Areal 23,5 ha., der er 0,5 ha. mose.

Stuehuset er opført i 1936, kvægstald 1942, svinestald 1949, lade 1912 og maskinhus 1956. Planteproduktionens salgsafgrøder er hvede, maltbyg og sukkerroer. Der er 2 traktorer, 1 mejetærsker, roeoptager, tårnsilo, varmt lufts tørreri og halmbanetransportør. Maskinstation bruges delvis.

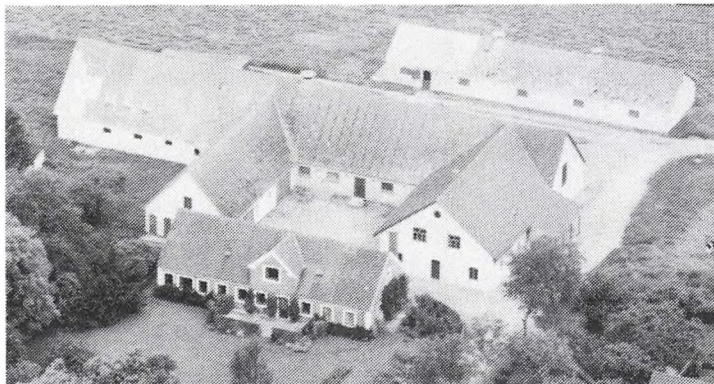

SKOVBY TVÆRVEJ 24, "ENEHØJ-GAARD", SKOVBY, 4840 NØRRE ALSLEV, tlf. 53-833154.

GERDA HUGE, gårdejer, født d. 8.-3.-1932, datter af Clara og Thorvald Jakobsen Krårup, Mari-bo, gift d. 9.-12.-1953 med Poul Huge, født d. 8.-7.-1913, søn af Johanne og Anders Huge. Parret har børnene: Lis, født d. 1.-3.-1955 og Hanne, født d. 18.-10.-1956.

P.H. døde d. 28.-9.-1975.

Parret overtog gården i 1946 fra Johanne Huge.

Ejendomsskyld 2.400.000. Areal 31,6 ha., heraf tilkøbt 4 ha. Jorden er bortforpagtet. Stuehuset er opført i 1880 og løbende restaureret, svinestalde er opført 1960 og 1962 og desuden er der kvægstald og lade. Der er 1 traktor.

SKOVBY TVÆRVEJ 30, SKOVBY, 4840 NØRRE ALSLEV, tlf. 53-833152.

NIELS RASMUSSEN, parcellist, født d. 21.-6.-1927, søn af Anna Kirstine og Peder Jørgen Rasmussen, Lommelev, gift d. 27.-4.-1957 med Connie Hansen, medhjælpende hustru, født d. 12.-8.-1938, datter af Erna og Karl Sofus Hansen, Nørre Alslev. Parret har børnene: Susanne, født d. 4.-5.-1958, Solvej, født d. 10.-8.-1962, Grete, født d. 13.-11.-1965 og Lars, født d. 11.-2.-1975.

N.R. har været på Korinth Landbrugsskole. Han er i bestyrelsen for Familiebruget i Nørre Alslev samt i bestyrelsen for Indkøbsforeningen af mindre jordbrugere. Han overtog gården d. 20.-9.-1954 fra Alfred Jørgensen.

Ejendomsskyld 1.100.000. Areal 6,6 ha.

Stuehuset er opført i 1872 og restaureret 1972, svinestald og lade opført 1974, maskinhus 1976, foderhus 1900 og gylletank 1987. Gården drives med en besætning på 110 årssøer, 2.000 solgte smågrise og 25 slagtesvin. Planteproduktionens salgsafgrøder er sukkerroer og byg. Der er 3 traktorer samt plansilo. Maskinstation bruges delvis.

SKOVBY TVÆRVEJ 36, "HOLME-GAARD", 4840 NØRRE ALSLEV, tlf. 53-833105.

ANDERS LEJRE NIELSEN, gård-ejer, født d. 16.-5.-1956, søn af Birgit og Knud Nielsen, Virket, gift d. 31.-5.-1986 med Hanne Rasmussen, sygeplejerske, født d. 12.-8.-1957, datter af Irene og Henning Rasmussen, Systofte. Parret har børnene: Christina, født d. 20.-9.-1985 og Jesper, født d. 12.-6.-1987.



A.L.N. har været på Lyngby Landbrugsskole. Han overtog gården d. 1.-6.-1981 fra Frederik Hasting. Ejendomsskyld 2.750.000. Areal 60 ha., heraf tilkøbt 18 ha., der er 2,5 ha. eng. Derudover er der forpagtet 2 ha.

Stuehuset er løbende restaureret. Planteproduktionens salgsafgrøder er sukkerroer, byg, hvede, frøgræs og industriærter. Der er 2 traktorer, 1 mejetærsker samt plansilo. A.L.N. har maskinfællesskab sammen med faderen, Knud Nilsen, Virket.





SKOVBY TVÆRVEJ 47, SKOVBY, 4840 NØRRE ALSLEV, tlf. 53-833146.

PETER BODING, gårdejer, født d. 20.-4.-1932, søn af Hansigne og Ole Boding, gift d. 19.-7.-1959 med Eva Olsen, medhjælpende hustru, født d. 16.-1.-1938, datter af Sigrid og Hans Olsen, Udby. Parret har børnene: Hans, født d. 13.-10.-1962 og Ole, født d. 20.-8.-1965.

P.B. har været på Tune Land-

brugsskole. Han er 9. generation på gården, der har været i slægtens eje siden 1659, og overtog den d. 1.-7.-1959 fra sin far.

Ejendomsskyld 2.890.000. Areal 50 ha., heraf 2,2 ha. fredsskov.

Stuehuset er opført 1846 og løbende restaureret, svinestalden fra 1934 er ombygget i 1970, maskinhus opført 1982 og gylletank 1987. Gården drives med en besætning på 48 årskøer og 900 slagtesvin. Planteproduktionens salgsafgrøder er sukkerroer, græsfrø, konserves ærter, spinat, maltbyg og brødhvede. Der er 4 traktorer, 1 mejetærsker, tårnsilo, varmt og koldt lufts tørreri. På gården hjælper 1 af sønnerne til i 9 måneder af året.

P.B. driver desuden Havnsøvej 2, Havnsø, 4840 Nørre Alslev. Maskinerne benyttes på begge gårde.

SKOVBY TVÆRVEJ 53, SKOVBY, 4840 NØRRE ALSLEV, tlf. 53-843042.

SVEND AAGE LARSEN, gårdejer, født d. 11.-1.-1960, søn af Ruth og Alfred Larsen, Nørre Alslev, gift d. 2.-8.-1981 med Anette May Olsen, medhjælpende hustru, født d. 8.-11.-1961, datter af Jill og Kaj Olsen, Sakskøbing. Parret har børnene: Ditte, født d. 22.-5.-1981, Joan, født d. 18.-11.-1983 og Jens Frederik, født d. 26.-4.-1987.



S.A.A.L. har været på Lundby og Høng landbrugsskoler. Han overtog gården d. 4.-4.-1984 fra Verner Hansen. Ejendomsskyld 2.817.000. Areal 22,2 ha., heraf 1,5 ha. eng. Derudover er der forpagtet 9 ha.

Stuehuset er opført i 1918 og løbende restaureret, kvægstalde er opført 1918 og 1977, lade 1977, maskinhus 1979, desuden er der ajlebeholder og køresilo. Besætningen består af 61 årskøer, 65 ungdyr og 35 slagteskalve af racen Jersey. Planteproduktionens salgsafgrøder er sukkerroer og byg. Der er 4 traktorer, 1 mejetærsker, svinglæs-ser, majsåmaskine og majshøster.



SKOVBYVEJ 14, "BIRKHOLM", GUNDSLEV, 4840 NØRRE ALSLEV, tlf. 53-833083.

ELNA VESTERGAARD, gårdejer, født d. 3.-4.-1926, datter af Karen og Aksel Andersen, gift d. 29.-4.-1945 med Anders Vestergaard, gårdejer, født d. 25.-2.-1922, søn af Maren og Marius Vestergaard, Mejrup, Jylland. Parret har børnene: Jørn, født d. 27.-5.-1945, Karen Margrethe,

født d. 2.-9.-1948, Kaj, født d. 23.-2.-1950, Ole, født d. 7.-3.-1953, Palle, født d. 3.-8.-1954, Ib, født d. 10.-3.-1957, Hans Christian, født d. 30.-10.-1959, Jan, født d. 12.-3.-1961 og Finn, født d. 22.-1.-1965.

E.V., der er 2. generation på gården og overtog den i 1967 fra sin far. Ejendomsskyld 1.050.000. Areal 10 ha.

Stuehuset er opført i 1918, hvor også kvægstald, svinestald og laden er bygget, maskinhuset er fra 1949 og desuden er der ajlebeholder. Planteproduktionens salgsafgrøder er sukkerroer og byg. Der er 2 traktorer. Maskinstation bruges delvis.



SKOVBYVEJ 17, GUNDSLEV, 4840 NØRRE ALSLEV, tlf. 53-833169.

RUTH JØRGENSEN, gårdejer, født d. 17.-12.-1941, datter af Edit og Peder Isak Jensen, Blæsebjerget. R.J. har børnene: Kenni, født d. 1.-4.-1966, Michael, født d. 20.-7.-1969 og Ninette, født d. 22.-12.-1974.

R.J. arbejder som sygehjælper. Hun overtog gården d. 1.-9.-1963 fra Viggo Drejer.

Ejendomsskyld 890.000. Areal 8,8 ha. Jorden er bortforpagtet.

Stuehuset er opført i 1914 og løbende restaureret, kvæg- og svinestalde er opført i 1914 og 1965, maskinhus 1980 og desuden er der ajlebeholder. Der er 2 traktorer.

SKOVBYVEJ 18, "NORGAARD", GUNDSLEV, 4840 NØRRE ALSLEV, tlf. 53-833026.

KJELD HANSEN, gårdejer, født d. 11.-9.-1929, søn af Karen og Marius Hansen, gift d. 31.-10.-1964 med Inge Hansen, husmor, født d. 11.-1.-1938, datter af Anna og Johannes Hansen, Stubbekøbing. Parret har børnene: Morten, født d. 28.-9.-1965 og Henrik, født d. 23.-7.-1969.

K.H. har været på Sydsjællands Landbrugsskole. Han er 7. generation på gården, som blev overtaget d. 1.-1.-1965 fra faderen.

Ejendomsskyld 3.450.000. Areal 70 ha., heraf tilkøbt 20 ha., der er 3 ha. skov.

Stuehuset er opført ca. 1830 og løbende restaureret, kvægstalden er ombygget til svinestald i 1972, svinestald opført 1970, lade 1929, foderhus 1970, maskinhus 1979 og desuden er der ajlebeholder. Gården drives med en besætning på 65 årssøer, 1.200 solgte smågrise og 100 slagtesvin. Planteproduktionens salgsafgrøder er sukkerroer, frø, hvede, vinterbyg og vårbyg. Der er 4 traktorer, 1 mejetærsker, 1 rendegraver, plansilo samt varmt og koldt lufts tørreri. På gården er ansat 1 medhjælper.

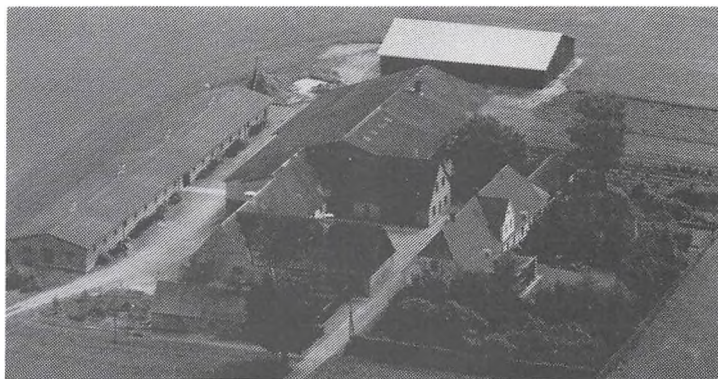

SKOVBYVEJ 26, SKOVBY, 4840 NØRRE ALSLEV, tlf. 53-833084.

ANDERS MØLLER, gårdejer, omtales under Stubbekøbingvej 109.

A.M. overtog gården d. 1.-1.-1973 fra Jens Marius Jensen.

Ejendomsskyld 1.400.000. Areal 17 ha., heraf 2 ha. skov.

Stuehuset er opført 1937, kvægstald, svinestald og lade 1912 samt maskinhus 1956. Planteproduktionens salgsafgrøder er sukkerroer, frø, malkorn og brødhvede. Der er 3 traktorer.

A.M. driver desuden "Skaaninggaard", Stubbekøbingvej 109, 4850 Stubbekøbing.

SKOVBYVEJ 64, NR. KIRKEBY, 4840 NØRRE ALSLEV, tlf. 53-834462.

KARL RASMUSSEN, gårdejer, født d. 21.-5.-1925, søn af Marie og Julius Rasmussen, Ravnstrup, gift d. 14.-3.-1952 med Esther Pedersen, husmor, født d. 16.-12.-1928, datter af Karoline og Bernhard Pedersen, Lommelev. Parret har børnene: Margit, født d. 30.-8.-1952, Børge, født d. 23.-12.-1953, Kurt, født d. 4.-7.-1959 og Kirsten, født d. 28.-2.-1963. K.R. overtog gården d. 1.-3.-1952 fra Laurits Larsen.

Ejendomsskyld 1.300.000. Areal 25 ha., heraf 1 ha. eng.

Stuehuset er opført 1880 og løbende restaureret, svinestalde opført 1918 og 1967, lade 1970. Planteproduktionens salgsafgrøder er sukkerroer, hvede og byg. Der er 3 traktorer, 1 mejetærsker og tårnsilo.



SMALBYVEJ 5, KIPPINGE BRARUP STAGER, 4840 NØRRE ALSLEV, tlf. 53-832322.

POUL GUSTAFSSON, parcellist, født d. 22.-6.-1922, søn af Robert Gustafsson, Karlskrona, Sverige, gift i 1953 med Else Bladmose, husmor, født d. 6.-7.-1928, datter af Ejner Bladmose, København. Parret har børnene: Lisbeth og Claus.

P.G. overtog gården d. 1.-12.-1976 fra Jørgen Frost Jensen.

Ejendomsskyld 550.000. Areal 5 ha.

Stuehuset er opført i 1880 og restaureret 1976/77, svinestald opført 1965 og lade 1972. Planteproduktionens salgsafgrøde er lucerne. Der er 1 traktor.

SMEDEVEJ 10, "NEBØLLEGAARD", 4840 NØRRE ALSLEV, tlf. 53-834002.

ERIK KEIS, proprietær, født d. 13.-9.-1918, søn af Helena og Alfred Keis, gift d. 23.-9.-1945 med Ruth Korsholm, født d. 23.-11.-1924, datter af Marianne og Aage Korsholm, Nørre Alslev. Parret har børnene: Birgit, født d. 25.-5.-1947, Lene, født d. 19.-9.-1950 og Grete, født d. 26.-3.-1952.

E.K. har været på Sydsjællands Landbrugsskole. Han er 4. generation på gården, som blev overtaget d. 1.-11.-1945 fra faderen.

Ejendomsskyld 6.120.000. Areal 66,7 ha., heraf 36,5 ha. skov, der er frasolgt 6 ha. Derudover er der forpagtet 1,7 ha.

Stuehuset er opført 1888 og løbende restaureret, kvægstald, svinestald, lade og maskinhus er opført 1888. Planteproduktionens salgsafgrøder er sukkerroer, byg og hvede. Der er 4 traktorer, 1 mejetærsker, tårnsilo, varmt og koldt lufts tørreri samt halmfyr. Maskinstation bruges delvis.

SMEDEVEJ 15, SKERNE, 4840 NØRRE ALSLEV, tlf. 53-834690.

JOHN KUHN-HANSEN, gårdejer, født d. 15.-6.-1929, søn af Iris og Christian Hansen, København, gift d. 4.-11.-1978 med Tove Jensen, husmor, født d. 4.-1.-1937, datter af Helle og Kaj-Erhard Jensen. Parret har sønnen Rene, født d. 9.-12.-1971.

J.K.H. overtog gården, der er T.J.'s fødegård, d. 1.-10.-1977 fra sin svigerfar.

Ejendomsskyld 1.250.000. Areal 12 ha., heraf 1 ha. skov.

Stuehuset er opført 1884 og løbende restaureret, kvægstald, foderhus og lade er opført 1944 samt svinestald 1952. Gårdens besætning er på 3 heste og 7 får. Planteproduktionens salgsafgrøder er sukkerroer og maltbyg. Der er 3 traktorer og 1 mejetærsker.

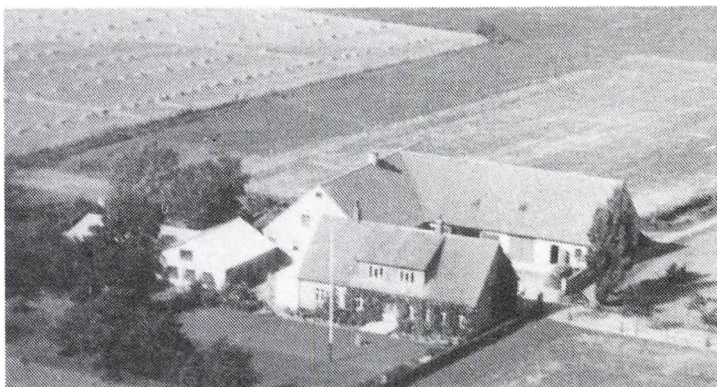

**SORTSØVEJ 5, SORTSØ, 4850 STUBBEKØBING, tlf. 53-833004.**

**ELSEBETH PIIL HAAGENSEN**, gårdejer, født d. 30.-10.-1952, datter af Ingeborg og Knud Rasmussen, Gundslev, gift d. 11.-3.1984 med Arne Piil Haagensen, traktorfører, født d. 5.-7.-1954, søn af Helga og Haakon Haagensen. Parret har børnene: Ronnie, født d. 14.-7.-1987 og Sacha, født d. 2.-7.-1989.

E.P.H. arbejder som programmør.

Hun overtog gården d. 1.-1.-1990 fra Esther og Niels Frederiksen.

Ejendomsskyld 1.150.000. Areal 13 ha., heraf 1 ha. skov og 2,5 ha. eng.

Stuehuset er opført i 1914 og løbende restaureret, svinestald opført 1914 og tilbygget i 1966, lade opført 1926 og maskinhus 1976. Planteproduktionens salgsafgrøder er sukkerroer, byg og hvede. Der er 2 traktorer, maskinstation bruges til markarbejdet.

**SORTSØVEJ 16, "STRANDAGER", SORTSØ, 4850 STUBBEKØBING, tlf. 53-843106.**

**PER WEST**, gårdejer, født d. 27.-7.-1956, søn af Inga og Helmer West Nielsen, bor sammen med Bente Maldter Rasmussen, køkkenassistent, født d. 23.-4.-1958, datter af Margrethe og Frede Rasmussen, Sullerup. Parret har børnene: Martin, født d. 12.-9.-1985 og Nanna, født d. 28.-4.-1988.

P.W. arbejder som træindustriarbejder og har været på Lyngby og Kærhave landbrugsskoler. Han overtog gården i april 1989 fra Holger Staal.

Ejendomsskyld 1.800.000. Areal 21,2 ha., heraf 3 ha. skov. Stuehuset er opført ca. 1820 og løbende restaureret, kvægstald opført 1820, svinestald og maskinhus 1967. Planteproduktionens salgsafgrøder er sukkerroer, byg, hvede og frø. Der er 1 traktor. P.W. ejer desuden halvdel af "Westgaarden", Sortsøvej 29, 4840 Stubbekøbing, den anden halvdel ejes af faderen, Helmer West Nielsen.

**SORTSØVEJ 24, "FRYDENDAL", SORTSØ, 4850 STUBBEKØBING, tlf. 53-833285.**

**MARIANNE OLSEN**, gårdejer, født d. 1.-8.-1956, datter af Else og Svend Jørgensen, Udby, Sjælland, gift d. 1.-4.-1980 med Ole Olsen, revisor, født d. 26.-3.-1951, søn af Kirsten og Johannes Olsen, Ørslev. Parret har børnene: Jacob, født d. 12.-1.-1981, Morten, født d. 5.-5.-1982 og Janne, født d. 20.-9.-1988.

M.O. har været på Næsgård Landbrugsskole. Hun overtog gården d. 1.-4.-1989 fra Iver Christoffersen.

Ejendomsskyld 3.320.000. Areal 52 ha., heraf 6 ha. skov og eng.

Stuehuset er opført 1880 og løbende restaureret, lade og maskinhus er opført i 1930. Planteproduktionens salgsafgrøder er sukkerroer, byg, hvede og raps. Der er 2 traktorer, plansilo samt varmt og koldt lufts tørreri. Maskinstation bruges til markarbejdet.

**SORTSØVEJ 25, SORTSØ, 4850 STUBBEKØBING, tlf. 53-833131.**

**TAGE FOGED**, gårdejer, født d. 1.-12.-1928, søn af Mary og Christian Foged, Karleby, gift d. 1.-2.-1957 med Lize Koch, medhjælpende hustru, født d. 28.-5.-1934, datter af Else og Ingvar Koch, Eskildstrup. Parret har børnene: Birthe, født d. 11.-4.-1958 og Palle, født d. 28.-2.-1964.

T.F. overtog gården d. 11.-1.-1957 fra Johannes Jensen.

Ejendomsskyld 1.660.000. Areal 21 ha., heraf tilkøbt 18,8 ha. og frasolgt 3 ha. skov, der er 1 ha. skov.

Stuehuset er opført 1926 og løbende restaureret, kvægstald opført 1973, svinestalde 1919, 1970 og 1974, lade ca. 1930, maskinhus 1978, foderhus og gylletank 1974 samt køresilo 1975. Gården drives med en besætning på 20 årskøer, 20 ungdyr og 10 slagtekalve af racerne SDM og RDM. Planteproduktionens salgsafgrøder er sukkerroer, byg, hvede og græs. Der er 3 traktorer og 1 mejetærsker. Maskinstation bruges delvis.

**SORTSØVEJ 26, SORTSØ, 4850 STUBBEKØBING, tlf. 53-833149.**

**HELGE NIELSEN**, gårdejer, født d. 4.-9.-1939, søn af Margrethe og Hans Nielsen, bor sammen med Edele Jørgensen, husmor, født d. 7.-11.-1937, datter af Frikke og Kristian Jørgensen, Nakskov.

H.N. har været på Sydsjællands Landbrugsskole. Han er 4. generation på gården, som han overtog i 1976 fra sin far.

Ejendomsskyld 1.300.000. Areal 15,5 ha., heraf 2 ha. skov. Desuden er der forpagtet 11 ha.

Stuehuset er opført i 1869 og restaureret 1958, svinestald opført 1972 og lade 1958. Gården drives med en besætning på 12 årssøer og 200 solgte smågrise samt 2 årsammekøer og 2 slagtekalve af racen RDM. Planteproduktionens salgsafgrøder er sukkerroer, byg, hvede og frø. Der er 3 traktorer og 1 mejetærsker.

**SORTSØVEJ 33, SORTSØ, 4850 STUBBEKØBING, tlf. 53-833123.**

VAGN HANSEN, gårdejer, født d. 30.-12.-1925, søn af Jenny og Laurits Hansen, gift d. 17.-9.-1953 med Dagny Pedersen, husmor, født d. 8.-4.-1926, datter af Karen og Vilhelm Pedersen. Parret har børnene: Mogens, født d. 13.-8.-1957 og Birgit, født d. 30.-1.-1962.

V.H. er 3. generation på gården, som han overtog i 1970 fra sin far.

Ejendomsskyld 2.050.000. Areal 28,8 ha., heraf 3 ha. skov. Desuden er der forpagtet 25 ha.

Stuehuset er opført i 1878 og løbende restaureret, kvægstald opført 1964, lade og maskinhus 1953. Planteproduktionens salgsafgrøder er sukkerroer, byg og hvede. Der er 2 traktorer og 1 mejetærsker. Sønnen hjælper til på gården.

V.H. driver desuden Vignæsvej 24, Svesmarke, 4862 Guldborg, på 28 ha.

**SORTSØVEJ 42, SORTSØ, 4850 STUBBEKØBING.**

HELGE NIELSEN, gårdejer, omtales under Sortsøvej 26.

H.N. overtog gården i 1971 fra Peder Lejre.

Ejendomsskyld 2.200.000. Areal 29,2 ha., heraf 8 ha. skov og mose.

Stuehuset er opført 1875 og løbende restaureret, kvægstald, lade og maskinhus er opført i 1951, svinestald 1900 og desuden er der ajlebeholder. Planteproduktionens salgsafgrøder er sukkerroer, byg og hvede. Der er 3 traktorer og 1 mejetærsker. H.N. ejer og driver også Sortsøvej 26, Sortsø, 4850 Stubbekøbing. Maskinerne bruges på begge gårde.



**SORTSØVEJ 58, SORTSØ, 4850 STUBBEKØBING, tlf. 53-833119.**

ERIK ALLERUP, gårdejer, født d. 11.-2.-1927, søn af Ane og Laurits Allerup, Ore, gift d. 3.-3.-1957 med Rigmor Knudsen, medhjælpende hustru, født d. 29.-5.-1930, datter af Jenny og Karl Knudsen, Vandborg, Jylland. Parret har børnene: Mogens, født d. 18.-8.-1957, Erling, født d. 20.-9.-1959, Solvej, født d. 14.-3.-1960, Helle, født d. 3.-3.-

1964 og Sten, født d. 22.-5.-1965.

E.A. har været på Tune Landbrugsskole. Han overtog gården i 1957 fra Børge Andersen. Ejendomsskyld 1.108.000. Areal 16 ha., heraf tilkøbt 7 ha.

Stuehuset er opført i 1910 og restaureret 1977, kvægstald opført 1968, svinestalde 1944 og 1968, lade og foderhus 1954, maskinhus 1982, køresilo 1975 og desuden er der ajlebeholder. Gården drives med en besætning på 21 årskøer, 20 ungdyr og 1 slagtekalv af racen Jersey samt 130 slagtesvin. Planteproduktionens salgsafgrøder er sukkerroer, byg og foderroer. Der er 2 traktorer, tårnsilo samt varmt og koldt lufts tørreri. Maskinstation bruges delvis.

**STEFFENSMINDEVEJ 2, ALSTRUP, 4840 NØRRE ALSLEV, tlf. 53-832306.**

NIELS BUCK, gårdejer, født d. 11.-11.-1959, søn af Ejner Buck, Lenegade.

N.B. har det grønne bevis. Han overtog gården d. 1.-6.-1984 fra Carl Stang.

Areal 50,6 ha., heraf tilkøbt 14,7 ha., der er 1 ha. skov.

Stuehuset er opført i 1912 og restaureret i perioden 1986-90, ladener fra 1953. Planteproduktionens salgsafgrøder er hvede, maltbyg, sukkerroer og frø. Der er 3 traktorer, 1 mejetærsker og anpart i vindmølle.

STEFFENSMINDEVEJ 14, KIPPINGE BRARUP STAGER, 4840 NØRRE ALSLEV, tlf. 53-832107.

BENT HERMANSEN, minkfarmer, født d. 16.-10.-1931, søn af Oskar Hermansen, Vordingborg. B.H. har sønnen Klaus Peter.

B.H. overtog gården i 1975 fra Kaj Skytte.

Ejendomsskyld 1.300.000. Areal 2,8 ha.

Stuehuset er opført ca. 1885 og løbende restaureret, lade opført 1969, gastæt silo og foderhus 1960 og gylletank 1988. Gården bliver drevet med en besætning bestående af mink, får og høns. Der er 3 traktorer. På gården er ansat 2 medhjælpere.

STORSTRØMSVEJ 64, "MAGLEMOSEGAARD", 4840 NØRRE ALSLEV.

PREBEN RAAHAUGE, gårdejer, født d. 16.-4.-1939, søn af Bolette og Aksel Raahauge, gift d. 7.-9.-1974 med Ane Peiter Hansen, blomsterdekoratør, født d. 28.-8.-1939, datter af Alma og Johannes Hansen, Næstved. Parret har sønnen Anders, født d. 5.-8.-1975.

P.R. er 2. generation på gården, som han overtog d. 10.-7.-1964 fra sin far.

Ejendomsskyld 1.100.000. Areal 11,8 ha.

Stuehuset er opført 1934 og løbende restaureret, kvægstald opført 1934, svinestald 1975, lader 1934 og 1980, maskinhus 1969 og køresilo 1973. Gården drives med en besætning på 16 årsøer og 24 ungdyr af racen RDM samt 6 årssøer og 100 slagtesvin. Planteproduktionens salgsafgrøder er sukkerroer. Der er 2 traktorer og 1 mejetærsker.



STORSTRØMSVEJ 65, "BAKKEGAARDEN", KIPPINGE BRARUP STAGER, 4840 NØRRE ALSLEV, tlf. 53-832065.

JOHNNY JØRGENSEN og DORTHE CLAUSEN, gårdejere.

J.J. er født d. 29.-4.-1950, søn af Grete og Helmuth Jørgensen, Vordingborg, bor sammen med Dorthe Clausen, født d. 3.-4.-1961, datter af Iris og Asger Clausen.

J.J. er teknisk assistent og D.C.

er plejer. De overtog gården d. 15.-6.-1989 fra Allan Nielsen.

Ejendomsskyld 500.000. Areal 1,7 ha.

Stuehuset er opført i 1872 og restaureret 1984-88, kvægstalden er fra 1872. På gården er der 1 traktor.

STORSTRØMSVEJ 118, "ØRNEVIN-  
GEGAARD", 4840 NØRRE ALSLEV, tlf. 53-846593.

POUL ERIK MØLLER, gårdejer, født d. 18.-9.-1935, søn af Magna og Erik Møller, gift d. 4.-6.-1960 med Martha Rahbek, blomsterbinder, født d. 24.-7.-1938, datter af Christa og Laurits Rahbek, Gudom Kloster, Jylland. Parret har børnene: Carl Ove, født d. 8.-12.-1962, Birgit, født d. 15.-2.-1967 og Anette, født d. 1.-2.-1973.

P.E.M. er 2. generation på gården, som han overtog i 1960 fra sin far. På gården bor sønnen Carl Ove og hans kone Lone samt deres 2 børn: Dan og Mads.

Areal 36 ha., heraf tilkøbt 15 ha., der er 2 ha. mose. Jorden er bortforpagtet.

Stuehuset er opført 1877 og restaureret 1976. Planteproduktionens salgsafgrøde er kartofler. Der er 3 traktorer, kartoffeloptyger og kartoffellægger.

P.E.M. ejer og driver desuden en gård i Australien.

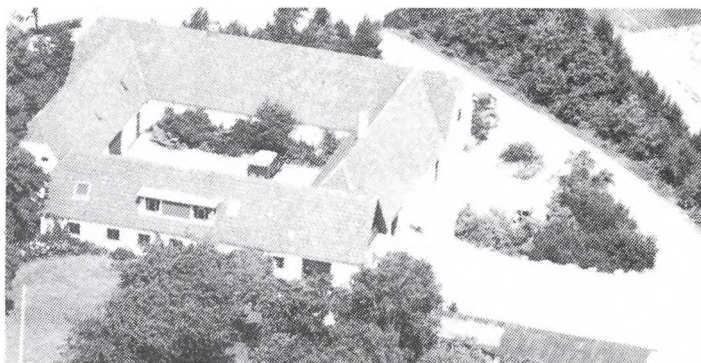

STUBBEKØBINGVEJ 18, "VESTERGAARD", GUNDSLEV, 4840 NØRRE ALSLEV, tlf. 53-833002.

OLE VESTERGAARD RASMUSSEN, gårdejer, født d. 14.-7.-1957, søn af Johanne og Arne Rasmussen, gift d. 8.-9.-1984 med Gitte Danielsen, sygehjælper, født d. 5.-1.-1960, datter af Grethe og Egon Danielsen, Femø.

O.V.R. er specialarbejder på sukkerfabrikken i Nykøbing F. Han er 2. generation på gården, som han overtog d. 1.-1.-1981 fra sin far.

Ejendomsskyld 2.400.000. Areal 35 ha.

Stuehuset er opført i 1897, hvor også kvægstald og lade er bygget, maskinhuset er fra 1979. Planteproduktionens salgsafgrøder er sukkerroer, hvede, byg, græsfrø og ærter. Der er 2 traktorer, 1 mejetærsker og halmfyr.

STUBBEKØBINGVEJ 24, GUNDSLEV, 4840 NØRRE ALSLEV, tlf. 53-833071.

KAI VERNER LARSEN, gårdejer, født d. 30.-3.-1932, søn af Else og Christian Larsen, Gundslev, gift d. 6.-10.-1961 med Kirsten Banke, medhjælpende hustru, født d. 5.-6.-1939, datter af Ingrid og Hans Banke, Skovby. Parret har børnene: Jan, født d. 24.-8.-1967 og Lene, født d. 29.-11.-1973.

K.V.L. driver maskinstation og har været på Kærhave Landbrugsskole. Han har i 25 år været tillidsmand for Landboforeningen i Gundslev og Nørre Alslev kommuner. Han er 2. generation på gården, som blev overtaget d. 1.-1.-1972 fra faderen.

Ejendomsskyld 1.650.000. Areal 19,2 ha., heraf tilkøbt 7,7 ha. Derudover er der forpagtet 55 ha.

Stuehuset er opført i 1800 og restaureret 1956, svinestald opført 1949, lader 1800 og 1954, desuden er der ajlebeholder. Gårdens besætning er på 700 slagtesvin. Planteproduktionens salgsafgrøder er sukkerroer, maltbyg, ærter, raps og hvede. Der er 3 traktorer, 1 mejetærsker, 1 roelæsser, plansilo samt varmt og koldt lufts tørreri. På gården er ansat 1 medhjælper.

K.V.L. ejer og driver desuden Stubbekøbingvej 81, Gundslev, 4840 Nørre Alslev.

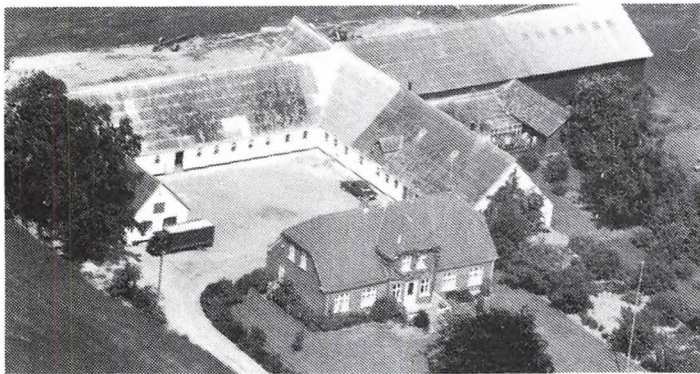

STUBBEKØBINGVEJ 37, "JONSTRUP", GUNDSLEV, 4840 NØRRE ALSLEV, tlf. 53-833099.

OLE LEIF JØRGENSEN, gårdejer, født d. 2.-12.-1938, søn af Johannes Jørgensen, Herlufmagle, gift d. 16.-3.-1963 med Margit Larsen, husmor, født d. 13.-11.-1940, datter af Johannes Larsen, Sorø. Parret har børnene: Bjarne, født d. 29.-4.-1966, Anne, født d. 27.-4.-1968 og Mette, født d. 29.-9.-1973.

O.L.J. er desuden biavler, han har været på Haslev Landbrugsskole. Han er formand for Landmændenes Diskussionsklub i Gundslev Torkildstrup samt været byrådsmedlem siden 16.-12.-1987. O.L.J. købte gården d. 11.-6.-1972 fra Hans Petersen.

Ejendomsskyld ca. 4.000.000. Areal 58 ha., heraf tilkøbt 26 ha., der er 1,8 ha. skov og 2,5 ha. mose. Derudover er der lejet ca. 8 ha. mose.

Kvægstalden er i 1988 ændret til løsdrift for får. Gården drives med en besætning på 75 moderfår, godkendt som avlscenter af racen Oxforddown. Planteproduktionens salgsafgrøder er sukkerroer og raps. Der er 3 traktorer, 1 mejetærsker og kornsilo.

STUBBEKØBINGVEJ 51, "KAARSMINDE", GUNDSLEV, 4840 NØRRE ALSLEV, tlf. 53-833012.

TORBEN HANSEN, gårdejer, født d. 9.-9.-1959, søn af Gunhild og Gunnar Hansen. T.H. har været på Lyngby Landbrugsskole. Han er 3. generation på gården, som han overtog d. 1.-10.-1985 fra sin far.

Ejendomsskyld 2.750.000. Areal 51 ha., heraf tilkøbt 13 ha., der er 3 ha. skov. Desuden er der forpagtet 40 ha.



"Kaasminde"s stuehus er opført 1936, svinestald 1965, lade 1933 og maskinhus 1988. Gården drives med en besætning på 58 års-søer, 1.100 solgte smågrise og 50 slagtesvin. Planteproduktionens salgsafgrøder er sukkerroer, konserver ærter, vinterraps, lucerne, vinterhvede og maltbyg. Der er 4 traktorer og tårnsilo.

T.H. har desuden forpagtet Stubbekøbingvej 45 og Stubbekøbingvej 60, Gundslev, 4840 Nørre Alslev.

STUBBEKØBINGVEJ 59, GUNDSLEV, 4840 NØRRE ALSLEV, tlf. 53-833095.

ARNE BØDKER, gårdejer, født d. 1.-5.-1936, søn af Anna og Hans Bødker, bor sammen med Ida Jensen, sygehjælper, født d. 21.-6.-1943, datter af Esther og Ernst Rasmussen, Krohave, Falster.

A.B. har været på Korinth Landbrugsskole. Han er 3. generation på gården, som han overtog d. 1.-4.-1967 fra sin mor.

Ejendomsskyld 2.280.000. Areal 32 ha. og der er forpagtet 7 ha.

Stuehuset er opført i 1979, svinestalden fra 1939 er løbende restaureret, lade og maskinhus er opført 1912 og ajlebeholder 1987. Gården drives med en besætning på 700 slagtesvin. Planteproduktionens salgsafgrøder er sukkerroer, ærter og græsfrø. Der er 3 traktorer og andel i mejetærsker.

STUBBEKØBINGVEJ 62, BLÆSEBJERG, 4850 STUBBEKØBING, tlf. 53-841500.

PEDER ISAK JENSEN, gårdejer, født d. 12.-11.-1914, søn af Karoline og Anton Isak Jensen, Skalstrup, Jylland. P.I.J. har børnene: Ruth, født d. 17.-12.-1941, Per Isak og Jørn Ole, født d. 13.-3.-1946.

P.I.J. har været på Skals Højskole. Han overtog gården i 1956 fra Johan Rasmussen.

Ejendomsskyld 970.000. Areal 7 ha. Jorden er bortforpagtet.

Stuehuset er opført i 1908 og løbende restaureret, kvægstald opført 1908, svinestalde 1908 og 1967, foderhus 1908 og maskinhus 1960. Der er 1 traktor og 1 mejetærsker.



STUBBEKØBINGVEJ 81, GUNDSLEV, 4840 NØRRE ALSLEV.

KAI VERNER LARSEN, gårdejer, omtales under Stubbekøbingvej 24, Gundslev.

K.V.L. overtog gården d. 1.-5.-1978 fra Åge Markusen.

Ejendomsskyld 790.000. Areal 7,7 ha. og der er forpagtet 55 ha.

Stuehuset er opført 1900 og restaureret 1977, kvægstald opført 1934 og der er ajlebeholder. Planteproduktionens salgsafgrøder er sukkerroer, maltbyg, ærter, raps og hvede. Der er 3 traktorer, 1 mejetærsker og 1 roelæsser. På gården er ansat 1 med hjælper. K.V.L. ejer og driver desuden Stubbekøbingvej 24, Gundslev, 4840 Nørre Alslev.

STUBBEKØBINGVEJ 99, 4850 STUBBEKØBING, tlf. 53-833116.

POUL ANTON HANSEN, gårdejer, født d. 5.-1.-1945, søn af Ingeborg og Johannes Hansen, gift d. 17.-10.-1970 med Margit Nørregaard, overassistent, født d. 9.-10.-1948, datter af Hedvig og Gert Nørregaard, Stubbekøbing. Parret har børnene: Allan, født d. 22.-7.-1972, Martin, født d. 7.-1.-1977 og Jesper, født d. 13.-5.-1979. P.A.H. har været på Høng Landbrugsskole. Han er 3. generation på gården, som han



overtog d. 1.-7.-1972 fra sin far.

Areal 40 ha., heraf tilkøbt 13 ha. Derudover er der forpagtet 60 ha.

Stuehuset er opført 1915 og løbende restaureret, svinestaldene fra 1915 og 1954 er omforandret i 1974 og 1978, lade og maskinhus er opført 1978, gastæt silo 1980, foderhus 1915 og gylletank 1989. Gården drives med en besætning på 80 årssøer, 1.000 solgte smågrise og 550 slagtesvin. Planteproduktionens salgsafgrøder er sukkerroer, græsfrø, hvede og byg. Der er 3 traktorer, 1 mejetærsker og halmfyr. På gården er ansat 1 medhjælper.



STUBBEKØBINGVEJ 109, "SKAANINGGAARD", 4850 STUBBEKØBING, tlf. 53-833084.

ANDERS MØLLER, gårdejer, født d. 18.-1.-1943, søn af Marie og Søren Møller, Herfølge, gift d. 18.-6.-1966 med Bente Jensen, danselærerinde, født d. 22.-4.-1942, datter af Ellen Margrethe og Anders P. Jensen, Nykøbing F. Parret har børnene: Søren Peder, født d. 21.-7.-1967, Hans Jesper, født d. 25.-8.-1970 og

A.M. arbejder desuden som frøkonsulent og har været på Høng Landbrugsskole. Han overtog gården d. 1.-4.-1966 fra Helge Hansen.

Ejendomsskyld 1.400.000. Areal 18,2 ha., heraf 4 ha. eng.

Stuehuset er opført 1872 og løbende restaureret, svinestald og maskinhus opført 1976 samt ajlebeholder 1959. Planteproduktionens salgsafgrøder er sukkerroer, frø, malkorn og brødhvede. Der er 3 traktorer.

A.M. ejer og driver desuden Skovbyvej 26, 4840 Nørre Alslev.

STUBVEJ 9, 4840 NØRRE ALSLEV, tlf. 53-832094.

HANS VERNER RASMUSSEN, gårdejer, født d. 3.-9.-1953, søn af Helga og Niels Rasmussen, Brarup, gift d. 14.-6.-1986 med Aase Ida Larsen, husmor, født d. 14.-6.-1956, datter af Maja og Arne Larsen, Alkestrup. Parret har børnene: Gitte, født d. 7.-6.-1984 og Linda, født d. 16.-3.-1987.

H.B.R. arbejder som tømrersvend.

Han er 3. generation på gården, som han overtog d. 1.-12.-1984 fra sine forældre. Areal 14,2 ha., heraf tilkøbt 7 ha.

Stuehuset er opført i 1826 og løbende restaureret, lade opført 1928. Planteproduktionens salgsafgrøder er sukkerroer og korn. Der er 3 traktorer og 1 mejetærsker.

SULLERUP SKOVVEJ 4, 4850 STUBBEKØBING, tlf. 53-833217.

HANS KRISTIAN BONDE, gårdejer, født d. 6.-6.-1934, søn af Johanne og Johannes Bonde, gift d. 14.-4.-1960 med Anne Margrethe Hansen, husmor, født d. 14.-4.-1935, datter af Esther og Ejner Hansen, Nr. Kirkeby.

H.K.B. har været på Sydsjællands Landbrugsskole. Han er 5. generation på gården, som han overtog i 1969 fra sine forældre.

Ejendomsskyld 2.180.000. Areal 38 ha., heraf 1,8 ha. skov og mose. Desuden er der forpagtet 44 ha.

Stuehuset er opført 1864 og løbende restaureret, svinestalde er ombygget i 1966, 1974 og 1988, lade opført 1948, maskinhuse 1972 og 1989, derudover er der ajlebeholder. Gården drives med en besætning på 55 årssøer, det er et svineavlscenter. Plantepro-



duktionens salgsafgrøder er sukkerroer, raps, frøgræs og ærter. Der er 3 traktorer, 1 mejetærsker, plan- og tårnsilo samt koldt lufts tørreri. På gården er 1 medhjælper.

**SULLERUPVEJ 10, SULLERUP, 4850 STUBBEKØBING, tlf. 53-833353.**

**JENS ANDERSEN**, gårdejer, født d. 29.-12.-1949, søn af Grethe og Frode Andersen, Nørre Alslev, gift d. 10.-6.-1978 med Lotte Bille Hansen, beskæftigelsesvejleder, født d. 28.-5.-1954, datter af Annie og Peter Bille Hansen, Nagelsti. Parret har sønnen Gustav, født d. 10.-1.-1989.

J.A. har været på Næsgård Landbrugsskole. Han overtog gården i 1972 fra Ingeborg og Osvald Mortensen.

Ejendomsskyld 1.980.000. Areal 35,4 ha., heraf tilkøbt 9,5 ha., der er 3,3 ha. mose. Derudover er forpagtet 2,2 ha.

Stuehuset er opført i 1870 og løbende restaureret, kvægstald opført 1965, svinestalden fra 1870 er løbende restaureret, maskinhus opført 1985, foderhus 1950, køresilo 1987 og der er ajlebeholder. Gården drives med en besætning på 28 årssøer og 560 solgte smågrise samt 14 årsammekøer, 10 ungdyr og 7 slagtekalve af racen Limousine. Planteproduktionens salgsafgrøder er sukkerroer, maltbyg, græsfrø, hvede og skorzonerrødder. Der er 3 traktorer og andel i mejetærsker. Maskinstation bruges delvis.



**SUNDBY SKOVVEJ 4, 4862 GULDBORG, tlf. 53-832203.**

**HANS CHRISTIAN HANSEN**, gårdejer, født d. 11.-4.-1949, søn af Johanne og Vilhelm Hansen, gift i 1980 med Linda Lund Simonsen, sygeplejerske, født d. 8.-11.-1955, datter af Aase og Valder Simonsen. Parret har børnene: Mads, født d. 27.-6.-1980 og Jacob, født d. 13.-7.-1983. H.C.H. har været på Høng Landbrugsskole. Han er 7. generation

på gården, som han overtog i 1973 fra sin far. Ejendomsskyld 3.100.000. Areal 41 ha., heraf tilkøbt 18 ha. Derudover er der forpagtet 10 ha.

Stuehuset er opført 1934 og restaureret 1980, svinestalde opført 1979 og 1981 samt maskinhus 1978. Gården drives med en besætning på 10 slagtekalve af racen Jersey, 2.500 slagtesvin samt 2 heste. Planteproduktionens salgsafgrøder er sukkerroer, korn, byg, hvede og ærter. Der er 3 traktorer, 1 mejetærsker, 1 rendegraver, plansilo, koldt lufts tørreri og halmfyr. Maskinstation bruges til markarbejdet.

**SUNDBY SKOVVEJ 13, "TJØRNEGÅRD", 4862 GULDBORG.**

**PER STIG TAMBOUR**, gårdejer, født d. 27.-11.-1963, søn af Tove og Lars Tambour. P.S.T. har været på Høng Landbrugsskole. Han er 2. generation på gården, som han overtog i 1984 fra sin farfar.

Ejendomsskyld 2.500.000. Areal 34,1 ha.

Planteproduktionens salgsafgrøde er vinterraps. Gården bliver drevet fra "Listrup Skovgård", Gavlhusvej 2, Listrup, 4800 Nykøbing F.

**SUNDBY SKOVVEJ 21, "STRAN-  
GEGAARD", 4862 GULDBORG,  
tlf. 53-832423.**

**INGRID OG JENS RISAGER**,  
gårdejere.

J.R. er født d. 25.-6.-1949, søn af Ruth og Henry Jensen, Vesterlund, Jylland, gift d. 16.-6.-1973 med Ingrid Clausen, husholdningstekniker, født d. 8.-8.-1948, datter af Anna og Frits Gudmund

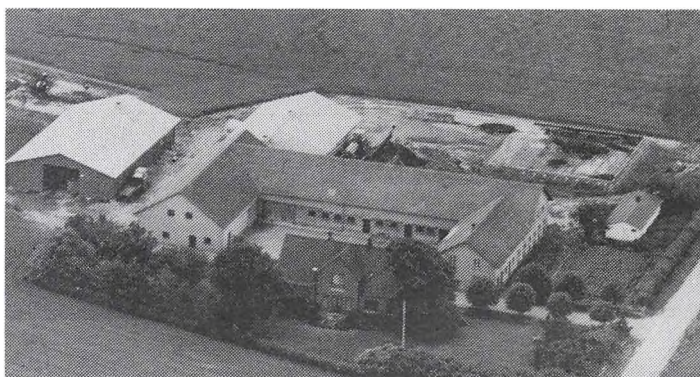

Clausen, Ørslev, Falster. Parret har børnene: Jan, født d. 5.-5.-1974, Maria, født d. 11.-5.-1976 og Jakob, født d. 6.-3.-1982.

J.R. har været på Bygholm Landbrugsskole, han er i forretningsudvalget i Kvægavlforeningen, i bestyrelsen for Kontrolforeningen og formand for Vandværket. Parret overtog gården i 1976 fra Else Katrine Pedersen.

Ejendomsskyld 2.940.000. Areal 42 ha., heraf tilkøbt 18 ha.

Stuehuset er opført i 1927 og løbende restaureret, kvægstalde er opført i 1976 og 1978, svinestald og lade 1954, maskinhus 1979, gylletanke 1983 og 1988 samt køresilo 1978. Gården drives med en besætning på 55 årskøer og 55 ungdyr af racen SDM samt 30 årssøer, 500 solgte smågrise og 25 slagtesvin, derudover er der 1 hest + 1 føl, 10 moderfår og 1 vædder. Planteproduktionens salgsafgrøder er sukkerroer og maltbyg. Der er 5 traktorer, 1 mejetærsker og 1 svinglæsser. På gården er der 2 medhjælpere og maskinstation bruges delvis.



SUNDBYVEJ 41, 4862 GULDBORG, tlf. 53-832303.

AAGE TOFT, gårdejer, født d. 30.-12.-1916, søn af Krestine og Marinus Toft, Lønstrup, Jylland, gift d. 12.-12.-1945 med Ellen Margrethe Henriksen, husmor, født d. 7.-2.-1920, datter af Amalie og Alfred Henriksen, Sundby. Parret har børnene: Anni, født d. 8.-4.-1946, Inge, født d. 29.-6.-1948, Birthe, født d. 26.-12.-1949, Hanne, født d. 16.-

11.-1951 og Per, født d. 5.-7.-1954.

Aa.T. overtog gården d. 11.-12.-1945 fra sin svigerfar.

Ejendomsskyld 3.320.000. Areal 47 ha., heraf tilkøbt 23 ha.

Stuehuset er opført 1869 og løbende restaureret, kvægstald, svinestald og lade er opført 1936, maskinhuse 1956 og 1978. Planteproduktionens salgsafgrøder er sukkerroer, korn og ærter. Der er 4 traktorer, 1 mejetærsker og koldt lufts tørreri.

SØLVGADE 7, KIPPINGE STRARUP STAGER, 4840 NØRRE ALSLEV, tlf. 53-832148.

BENT VERNER JENSEN RODE, gårdejer, født d. 9.-4.-1930, søn af Sofus Johannes Jensen Rode, gift d. 22.-3.-1952 med Martha Karga Karlsen, husmor, født d. 15.-9.-1932, datter af Kristian Sørensen Karlsen. Parret har børnene: Dagny, Lars, Freddy, Kety og Jette.

B.V.J.R. overtog gården d. 1.-7.-1964 fra Peter Høj.

Ejendomsskyld 1.010.000. Areal 10 ha.

Stuehuset er opført i 1910 og løbende restaureret, lade opført 1970 og desuden er der svinestald. Gården drives med en besætning på 45 årssøer og ca. 900 solgte smågrise. Planteproduktionens salgsafgrøde er sukkerroer. Der er 2 traktorer.



SØLVGADE 17, KIPPINGE BRARUP STAGER, 4840 NØRRE ALSLEV, tlf. 53-832069. HANS AAGE LARSEN, gårdejer, født d. 21.-7.-1918.

H.AA.L., der er 3. generation på gården, overtog den i 1957 fra Karl Larsen.

Ejendomsskyld 1.200.000. Areal 12,6 ha., heraf tilkøbt 4 ha. Derudover er der forpagtet 1,5 ha.



Sølvgade 17's stuehus er opført 1916 og restaureret 1976, svinestald opført 1959 og lade 1928. Planteproduktionens salgsafgrøder er sukkerroer og korn. Der er 3 traktorer og 1 mejetærsker.

SØRUPVEJ 12, "ÅVANG", OVSTRUP, 4863 ESKILDSTRUP, tlf. 53-839169.  
 KJELD PIIL ANDERSEN, omtales under Solvang 10, Bruntofte, Nykøbing F. Kommune. K.P.A. overtog første halvdel af gården d. 1.-12.-1981 fra Carl Ploug og resten d. 1.-4.-1986 fra Erik Larsen.  
 Ejendomsskyld 2.500.000. Areal 42,3 ha., der er 2 ha. skov. Derudover er der forpagtet 13 ha.  
 Stuehuset er opført i 1912 og gennemrestaureret i 1988, svinestalde er opført i 1912 og ombygget i 1988, desuden er der mandskabsrum og lade til maskiner.  
 K.P.A. ejer og driver desuden "Kristinehøj", Solvang 10, Bruntofte, 4800 Nykøbing F. Der er fælles maskinpark.

SØRUPVEJ 14, "SKOVLUNDGÅRD", SØRUP, 4863 ESKILDSTRUP, tlf. 53-836115.  
 LARS HARE, gårdejer, født d. 1.-6.-1953, søn af Sigrid og Jørgen Hare.  
 L.H. har været på Lyngby Landbrugsskole. Han er 5. generation på gården, som han overtog i 1978 fra sin far.  
 Ejendomsskyld 3.890.000. Areal 58,7 ha., heraf tilkøbt 1 ha., der er 3 ha. eng og mose samt 1 ha. skov. Derudover er der forpagtet 18 ha.  
 Stuehuset er opført i 1855 og restaureret 1934-38, kvægstald opført 1855 og restaureret 1934-38, lader er opført 1855, 1934 og 1938 samt maskinhus 1960. Planteproduktionens salgsafgrøder er sukkerroer, byg, hvede, raps og spinat. Der er 3 traktorer, 1 mejetærsker, svinglæsser, plansilo samt varmt og koldt lufts tørreri. Maskinstation bruges lidt. På gården er ansat 1 dreng og 1 pige.

TANNINGVEJ 1, "TANNINGGAARD", 4840 NØRRE ALSLEV.  
 OVE BRANDT JENSEN, gårdejer, født d. 6.-3.-1947, søn af Jens Peder Brandt Jensen, Brarup, gift d. 2.-10.-1971 med Helle Lander Mortensen, husmor, født d. 18.-1.-1951, datter af Lise og Osvald Mortensen, Egelev. Parret har børnene: Martin, født d. 28.-1.-1971, Louise, født d. 8.-5.-1974 og Jacob, født d. 6.-2.-1979.



O.B.J. har været på landbrugsskole. Han er medlem af skolekommissionen, skolenævnet og vandværket. Han overtog gården i 1988 fra sin far.  
 Ejendomsskyld 2.300.000. Areal 29,2 ha.  
 Stuehuset er opført i 1870 og restaureret 1974, kvægstald opført 1870, svinestald 1910 og maskinhus 1976. Planteproduktionens salgsafgrøder er sukkerroer, frøgræs, ærter og korn. Der er 1 plansilo.  
 O.B.J. driver desuden "Gangergaard", Gangervej 14, Lommelev, 4840 Nørre Alslev.



TEGLBRÆNDERVEJ 14, "SIMONS-MINDE", LILLEBRÆNDE, 4850 STUBBEKØBING, tlf. 53-833204. LARS PIIL, gårdejer, født d. 13.-5.-1922, søn af Katrine og Knud Piil, Skerne, gift i 1955 med Aase Møss, husmor, født d. 20.-7.-1923. Parret har sønnen Ole Jørn, født d. 26.-2.-1959. L.P. har været på Lundby Landbrugsskole. Han er 2. generation på gården, som han overtog d. 1.-11.-1947 fra Rasmus Simonsen.

Ejendomsskyld 2.850.000. Areal 42 ha., heraf 1 ha. lyng. Stuehuset er opført 1847 og løbende restaureret, svinestald opført 1900, lade og maskinhus 1979. Planteproduktionens salgsafgrøder er sukkerroer, byg og hvede. Der er 3 traktorer, 1 mejetærsker, tårnsilo og varmt lufts tørreri. Maskinstation bruges delvis og der er ansat 1 skoledreng til hjælp.

TEGLBRÆNDERVEJ 38, "TEGLBRÆNDERGÅRDEN", LILLEBRÆNDE, 4850 STUBBEKØBING, tlf. 53-841259.

ANDERS ANDERSEN, gårdejer, født d. 30.-6.-1940, søn af Grethe og Poul Andersen, gift d. 15.-7.-1967 med Tove Larsen, husmor, født d. 15.-7.-1942, datter af Valborg og Johannes, Ore, Stubbekøbing. Parret har børnene: Klaus, født d. 14.-12.-1968, Merete, født d. 29.-1.-1972 og Jørgen, født d. 23.-6.-1975.

A.A. har været på Høng Landbrugsskole og er tillidsmand i Landboforeningen. Han er 3. generation på gården, som han overtog d. 1.-1.-1967 fra sin far.

Ejendomsskyld 2.320.000. Areal 40 ha., heraf tilkøbt 4 ha., der er 2 ha. skov. Stuehuset er opført 1869 og løbende restaureret, svinestald fra 1869 er løbende restaureret, maskinhus og foderhus er opført i 1976 og der er ajlebeholder. Gården drives med en besætning på 35 årssøer og 700 solgte smågrise. Planteproduktionens salgsafgrøder er sukkerroer, græsfrø, hvede, byg og ærter. Der er 2 traktorer, 1 mejetærsker, plansilo, varmt og koldt lufts tørreri samt halmfyr. Maskinstation bruges til lidt af markarbejdet.

TEGLBRÆNDERVEJ 40, LILLEBRÆNDE, 4850 STUBBEKØBING, tlf. 53-841472.

BØRGE PEDERSEN, gårdejer, født d. 13.-1.-1933, søn af Asta og Laurits Pedersen, Sydfalster. B.P. har børnene: Hans Henrik, født d. 13.-1.-1960, Carsten, født d. 6.-11.-1962, Torben, født d. 18.-2.-1964, Flemming, født d. 7.-1.-1965 og Martin Rene, født d. 4.-9.-1975.



B.P. overtog gården d. 1.-10.-1959 fra Rasmus Gammel.

Ejendomsskyld 1.900.000. Areal 32 ha., heraf tilkøbt 26 ha., og der er forpagtet 13 ha. Stuehuset er opført 1939 og løbende restaureret, kvægstald opført 1939 og tilbygget flere gange, maskinhus opført 1981, køresilo 1980 og der er ajlebeholder. Gården drives med en besætning på 30 årssøer og 30 ungdyr af racen Jersey. Planteproduktionens salgsafgrøder er sukkerroer, maltbyg, raps og hvede. Der er 3 traktorer, 1 mejetærsker og 1 rendegraver.

TORKILSTRUP HUSE 11, "LUNDAGERGAARD", SULLERUP, 4863 ESKILDSTRUP, tlf. 53-833409.

KURT TORBEN PEDERSEN, gårdejer, født d. 18.-2.-1963, søn af Anne Lise og Børge Pedersen, Lillebrænde, gift d. 8.-8.-1987 med Charlotte Pedersen, rengøringsassistent,

født d. 25.-7.-1963, datter af Jytte og Ib Pedersen, Nørre Alslev. Parret har datteren Christine, født d. 3.-5.-1989.

K.T.P. har været på Næsgård Landbrugsskole. Han overtog gården d. 1.-11.-1986 fra Bøje Kroman Jensen.

Ejendomsskyld 1.990.000. Areal 29,4 ha., heraf 0,5 ha. skov. Derudover er der forpagtet 4 ha.

Stuehuset er opført i 1915 og løbende restaureret, svinestalde opført 1950-80, lader 1955 og 1971 samt maskinhus 1971. Gården drives med en besætning på 2.800 slagtesvin. Planteproduktionens salgsafgrøder er sukkerroer og vinterraps. Der er 4 traktorer, 1 mejetærsker, 1 rendegraver, plansilo samt varmt og koldt lufts tørreri.

K.T.P. driver desuden Fjendstrupvej 6, Fjendstrup, Falster.

**TORKILSTRUPVEJ 4, "GRANSKIVEGÅRDEN", GUNDSLEVMAGLE, 4863 ESKILDSTRUP, tlf. 53-836255.**

GUNNAR JENSEN, landmand, født d. 9.-2.-1933, søn af Olga og Kristian Julius Jensen, Eskildstrup, bor sammen med Anni Johansen. Parret har børnene: Børge, Vagn og Eva. G.J. overtog gården i 1975 fra Aage Willadsen.

Ejendomsskyld 2.200.000. Areal 28,6 ha., heraf 7 ha. skov og 1,5 ha. eng. Desuden er der forpagtet 14 ha.

Stuehuset er restaureret 1990, svinestalden 1975, maskinhus opført 1970, desuden er der fodersilo. Planteproduktionens salgsafgrøder er sukkerroer, byg og hvede. Der er 1 traktor og der bruges lidt maskinstation.

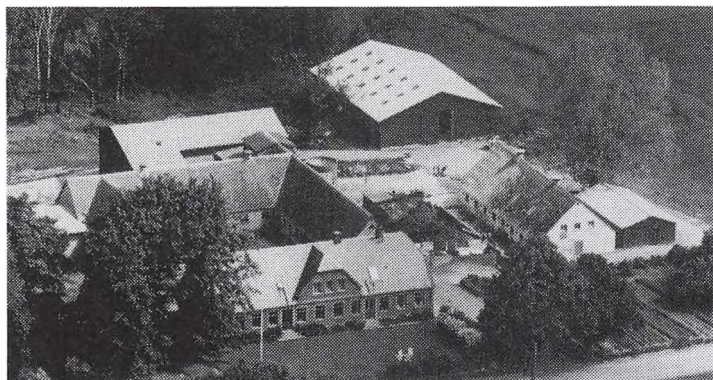

**TORKILSTRUPVEJ 21, "TORKILSTRUPGÅRD", TORKILSTRUP, 4863 ESKILDSTRUP, tlf. 53-833234.**

FRODE KOK, gårdejer, født d. 18.-6.-1942, søn af Elisabeth og Erik Kok, gift d. 20.-11.-1971 med Bente Nielsen, hjemmesygeplejerske, født d. 18.-6.-1950, datter af Martine og Karl Nielsen, Bandholm. Parret har børnene: Allan, født d. 3.-8.-1972 og Søren, født d. 1.-5.-1975.

F.K. har været på Næsgård Landbrugsskole. Han er 7. generation på gården, som han overtog d. 1.-1.-1972 fra sin far. Gården har været i slægtens eje siden 1787 og blev købt fri fra Skerninge Gods i 1853.

Ejendomsskyld 4.500.000. Areal 62 ha., heraf tilkøbt 20 ha.

Stuehuset er opført 1870 og løbende restaureret, kvægstald opført 1950, svinestalden er udvidet i 1929 og ombygget i 1953, laden er ombygget i 1950, maskinhus opført 1979, gylletank 1978 og køresilo 1974. Gården drives med en besætning på 60 slagtekalve af racen RDM samt 120 slagtesvin og 5 får. Planteproduktionens salgsafgrøder er sukkerroer, lucerne, korserves arter, byg og hvede. Der er 4 traktorer, 1 mejetærsker, plansilo, varmt og koldt lufts tørreri samt staldvarme til stuehuset.

**TÅRNGADE 21, "LINDEVANG", 4863 ESKILDSTRUP, tlf. 53-836170.**

BØRGE KOCH, gårdejer, født d. 13.-9.-1936, søn af Else og Ingvar Kock, gift d. 18.-3.-1960 med Kirsten Boesen, medhjælpende hustru, født d. 26.-5.-1938, datter af Barbro og Aksel Boesen, Lundby. Parret har børnene: Susanne, født d. 19.-8.-1960, Jette, født d. 28.-7.-1963, Jonna, født

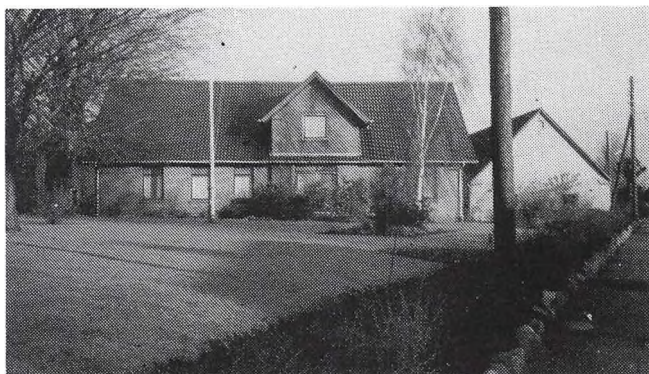

d. 29.-3.-1965 og Elin, født d. 27.-1.-1967.

B.K. har været på Lundby Landbrugsskole og været formand for DLK i perioden 1971-85. Han er 3. generation på gården, som han overtog d. 31.-3.-1963 fra sin far. Ejendomsskyld 2.900.000. Areal 40 ha., heraf tilkøbt 17 ha. og der er forpagtet 10 ha. Stuehuset er opført i 1904 og løbende restaureret, kvægstald, maskinhus og gylletank er opført i 1976, svinestald 1898 og lade 1936. Gårdens besætning er på 50 slagtekalve af blandet race. Planteproduktionens salgsafgrøder er sukkerroer, kløver, græsfrø, byg og hvede. Der er 3 traktorer og 1 mejetærsker. Maskinstation bruges delvis.

TÅRUP SKOVVEJ 2, "ESPELUND", GUNDSLEV, 4840 NØRRE ALSLEV, tlf. 53-833413. POUL ERIK LARSEN, gårdejer, født d. 26.-2.-1947, søn af Svend Åge Larsen, Øster Kippinge, gift d. 23.-5.-1987 med Grethe Sommer, merkonom, født d. 10.-12.-1955, datter af Bodil og Theodor Sommer, Øster Kippinge. Parret har sønnen Bertel, født d. 17.-10.-1988.

P.E.L. har været på Lundby og Høng landbrugsskoler, han er formand for landboudom. Han overtog gården i 1977 fra Hans Jyde.

Ejendomsskyld 2.500.000. Areal 33 ha., der er 1,3 ha. skov. Derudover er der forpagtet 48 ha.

Stuehuset er opført i 1882 og senere moderniseret, svinestalden er ombygget i 1978 og maskinhuset er fra 1979. Gården drives med en besætning på 1.200 slagtesvin. Planteproduktionens salgsafgrøder er roer, hvede, maltbyg, ærter og rødsvingel. Der er 3 traktorer, 1 mejetærsker, roeoptager, roesåmaskine, svinglæsser, plansilo og varmt lufts tørreri.



TÅRUP SKOVVEJ 4, "LINDEVANG", TÅRUP, 4850 STUBBEKØBING, tlf. 53-833321.

NIELS MUURHOLM, gårdejer, født d. 31.-5.-1925, søn af Hans Muurholm, gift d. 14.-7.-1950 med Ruth Kårup, datter af Magna og Rasmus Kårup.

N.M. overtog ejendommen i 1963 fra sine svigerforældre.

Ejendomsskyld 3.600.000. Areal 43 ha., heraf tilkøbt 7 ha.

TÅRUP SKOVVEJ 5, "TÅRUP LAKKEGÅRD", 4850 STUBBEKØBING, tlf. 53-833221.

REINHOLDT LISSE, gårdejer, født i 1914, søn af Petra og Rasmus Lisse, gift d. 3.-6.-1961 med Annelise Jensen, husmor, født d. 1.-11.-1923, datter fa Karen Marie og Hans Christian Jensen, Løve, Sjælland. Parret har sønnen Lars Birger.

R.L. har været på Korinth Landbrugsskole. Han er 4. generation på gården, som han overtog d. 1.-7.-1945 fra sin far.

Ejendomsskyld 2.800.000. Areal 53 ha., heraf tilkøbt 5,5 ha., der er 8 ha. mose. Derudover er der forpagtet 15,5 ha.

Stuehuset er opført 1856 og restaureret 1967, svinestalde opført 1954 og 1975, lade 1923 maskinhus 1983 og desuden er der ajlebeholder. Gården drives med en besætning på 25 årssøer og 450 slagtesvin. Planteproduktionens salgsafgrøder er sukkerroer, frø, hvede og byg. Der er 4 traktorer, 1 mejetærsker, plansilo samt varmt og koldt lufts tørreri. Maskinstation bruge delvis.

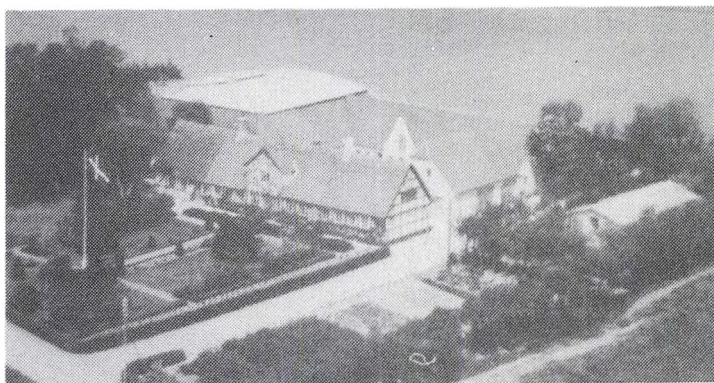



TÅRUP SKOVVEJ 17, "TÅRUP-GAARD", 4850 STUBBEKØBING, tlf. 53-833115.

ANDERS KNUDSEN, landmand, født d. 3.-11.-1941, søn af Elna og Hans Knudsen, Bagsværd, gift d. 24.-10.-1964 med Birthe Frimand, husmor, datter af Ingrid og Hans Frimand, Vejringe. Parret har børnene: Anette, født d. 19.- 8.-1966 og Hanne, født d. 30.- 4.-1971.

A.K. har været på Næsgård

Landbrugsskole. Han overtog gården i 1973 fra Hans Jacobsen.

Ejendomsskyld 4.080.000. Areal 61 ha., heraf 2,8 ha. mose og eng.

Stuehuset er opført 1915 og løbende restaureret, svinestald opført 1915, lade 1880 og maskinhus 1960. Gården drives med en besætning på 15 stk. dåvildt. Planteproduktionens salgsafgrøder er sukkerroer, frø, byg og hvede. Der er 3 traktorer, plansilo og halmfyr. Maskinstation bruges delvis.

TÅRUPVEJ SKOVVEJ 22, 4850 STUBBEKØBING, tlf. 53-833251.

NIELS HANSEN, gårdejer, født d. 6.-4.-1954, søn af Else og Ottar Hansen, gift med Birgit Rasmussen, sygehjælper, født d. 21.-4.-1949, datter af Linda og Kaj Rasmussen, Maribo. Parret har datteren Kristina, født d. 14.-9.-1988.

N.H. har været på Sydsjælland og Lyngby landbrugsskoler. Han er 7. generation på gården, som han overtog første halvdel af i 1978 og resten i 1989, fra sin far.

Ejendomsskyld 3.150.000. Areal 53 ha., heraf tilkøbt 3 ha., der er 1,5 ha. mose.

Stuehuset er opført 1946 og løbende restaureret, svinestald opført 1977, lader 1948 og 1986, maskinhus 1981 og der er ajlebeholder. Gårdens besætning er på 1 årsko, 1 ungdyr og 1 slagtekalv af racen Hereford samt 1 hest. Planteproduktionens salgsafgrøder er sukkerroer, hvede, maltbyg og vinterbyg. Der er 3 traktorer, 1 mejetærsker, sten-samler samt varmt og koldt lufts tørreri samt halmfyr.

TÅRUPVEJ 4, GUNDSLEV, 4840 NØRRE ALSLEV, tlf. 53-843018.

HANS PETER RASMUSSEN, gårdejer, født d. 6.-5.-1954, søn af Ingeborg og Knud Rasmussen, gift d. 16.-6.-1984 med Jytte Hansen, assistent, født d. 5.-4.-1955, datter af Gunhild og Gunnar Hansen, Gundslev. Parret har børnene: Dorte Birgitte, født d. 12.-2.-1977 og Jesper Dan, født d. 6.-8.-1985.

H.P.R. arbejder som landbrugsmedhjælper og har været på Lundby Landbrugsskole. Han er 2. generation på gården, som han overtog i 1980 fra sin far.

Ejendomsskyld 1.300.000. Areal 16,4 ha., heraf tilkøbt 3 ha.

Stuehuset er opført i 1869 og løbende restaureret, kvægstald er opført 1869 og senere restaureret, svinestald og maskinhus er opført 1982, lade 1935, køresilo 1974 og der er ajlebeholder. Gården drives med en besætning på 4 årsammekøer, 4 ungdyr og 2 slagtekalve af blandet race samt 1 pony. Planteproduktionens salgsafgrøder er sukkerroer, hvede, byg og ærter. Der er 3 traktorer, 1 mejetærsker og tårnsilo. Maskinstation bruges delvis.

ULRIKSDALSVEJ 3, "SKYGGEDALGAARD", 4840 NØRRE ALSLEV.

JENS HENNING LARSEN, gårdejer, født d. 26.-6.-1922, søn af Anne Elisabeth og Hans Marius Larsen, gift d. 26.-6.-1947 med Bodil Hemmingsen, husmor, født d. 22.-12.-1926, datter af Julie og Ludvig Hemmingsen, Vestervang. Parret har børnene: Ole, født d. 26.-3.-1950, Kaj, født d. 8.-2.-1953 og Hans, født d. 9.-5.-1961.

J.H.L. har været på Lundby Landbrugsskole. Han er 4. generation på gården, som han overtog i 1950 fra sin far.

Ejendomsskyld 2.500.000. Areal 28 ha.

Stuehuset er opført 1912, kvægstald 1965, svinestald og lade 1960, maskinhus 1976 og der er gylletank og køresilo. Gården drives med en besætning på 15 årsammekøer af forskellige racer. Planteproduktionens salgsafgrøder er sukkerroer, vinterkorn og



vårkorn. Der er 4 traktorer, 1 mejetærsker, plansilo, varmt og koldt lufts tørreri, udmugningsanlæg og foderanlæg. Maskinstation bruges til markarbejdet.

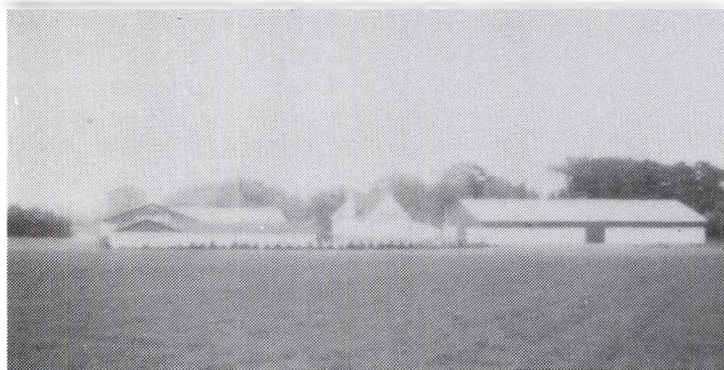

ULRIKSDALSVEJ 7, "ULRIKSDAL", 4840 NØRRE ALSLEV, tlf. 53-846218.

STEEN ELGAARD MØLLER, proprietær, født i 1941, søn af Magna og Erik Møller. S.E.M. har børnene: Erik Steen i 1972 og Joan, født i 1974.

S.E.M. har været i bestyrelsen for Landboforeningen i 12 år. Han er 3. generation på gården, der er har været i slægtens eje siden 1908, og han overtog den i

1972 fra sin far. Areal 115 ha., heraf 2,6 ha. skov.

Stuehuset er opført 1870 og løbende restaureret, lade opført 1968 og maskinhus 1986. Planteproduktionens salgsafgrøder er sukkerroer, byg, hvede og juletræer. Der er 5 traktorer, 1 mejetærsker, 1 gummiged, tårnsilo, varmt lufts tørreri samt halmfyr. På gården er ansat 1 medhjælper.

S.E.M. har desuden "Ørnevingegård", Storstrømsvej i forpagtning.

ULRIKSDALSVEJ 8, "ALMINDEGAARD", NR. VEDBY, 4840 NØRRE ALSLEV, tlf. 53-846030.

LARS PALLE, gårdejer, født d. 1.-9.-1945, søn af Inger Margrethe og Christian Palle, gift d. 2.-6.-1990 med Bente Jensen, terapeut, født d. 27.-4.-1962, datter af Verner Jensen. Parret har sønnen Peter, født d. 1.-7.-1982.

L.P. har været på Næsgård Landbrugsskole. Han overtog gården i 1984 fra Ingrid Jørgensen.

Ejendomsskyld 2.000.000. Areal 28 ha., heraf 1 ha. skov. Derudover er forpagtet 6 ha. Stuehuset er opført 1963 og løbende restaureret, maskinhus opført 1979 og desuden er der svinestald, lade og foderhus. Planteproduktionens salgsafgrøder er sukkerroer, korn og græsfrø.

L.P. driver desuden Ulriksdalsvej 16, 4840 Nørre Alslev. Der er fælles maskinpark.

ULRIKSDALSVEJ 16, "ELYSIUMGAARD", EGELEV, 4840 NØRRE ALSLEV, tlf. 53-846030.

LARS PALLE, gårdejer, omtales under Ulriksdalsvej 8.

L.P., der er 3. generation på gården, overtog den i 1968 fra Inger og Jens Palle. Ejendomsskyld 2.800.000. Areal 36 ha. og der er forpagtet 5 ha.

Stuehuset er opført i 1889 og løbende restaureret, svinestalde er opført i 1889 og 1979, gastæt silo og foderhus 1979, desuden er der lade og maskinhus. Planteproduktionens salgsafgrøder er sukkerroer, korn og græsfrø. Der er 4 traktorer, 1 mejetærsker samt andel i vindmølle. Der er ind i mellem ansat fremmed arbejdskraft.

L.P. driver desuden Ulriksgårdsvej 8.

VALNÆSVEJ 1, "KÆRGAARD", VÅLSE, 4840 NØRRE ALSLEV, tlf. 53-831042.

GEROG BONDE, gårdejer, født d. 20.-1.-1934, søn af Malfrid og Stenley Bonde, Nørre Alslev, gift d. 21.-7.-1956 med Bente Nielsen, husmor, født d. 23.-7.-1936, datter af Karen og Ove Nielsen, Vålse. Parret har børnene: Per, født d. 30.-5.-1959 og Anders, født d. 29.-3.-1962. G.B. har været på Lundby Landbrugsskole. Han er 3. generation på gården, som han overtog d. 1.-5.-1956 fra Bernhard Bonde.

Ejendomsskyld 2.470.000. Areal 35,5 ha., heraf tilkøbt 1,7 ha., der er 1 ha. plantage. Stuehuset er opført 1894 og løbende restaureret, kvægstalde er opført 1894, 1967 og 1970, lade og maskinhus 1971, køresilo 1967 og der er ajlebeholder. Planteproduktionens salgsafgrøder er sukkerroer, byg, hvede og frø. Der er 2 traktorer, 1 mejetærsker, plansilo samt koldt lufts tørreri.

G.B. driver desuden "Femmergård", Valnæsvej 3, Vålse, 4840 Nørre Alslev.

VALNÆSVEJ 3, "FEMMERGÅRD", VÅLSE, 4840 NØRRE ALSLEV, tlf. 53-831042.

GEORG BONDE, gårdejer, omtales under Valnæsvej 1.

G.B. er 2. generation på gården, som han overtog efter Lars Bonde.

Ejendomsskyld 2.750.000. Areal 39,6 ha., heraf 1 ha. mose.

Stuehuset er opført ca. 1900 og løbende restaureret, svinestald opført 1960, lade 1900, derudover er der ajlebeholder og køresilo. Planteproduktionens salgsafgrøder er sukkerroer, byg, hvede og frø.

G.B. driver desuden Valnæsvej 1, 4840 Nørre Alslev. Der er fælles maskinpark.

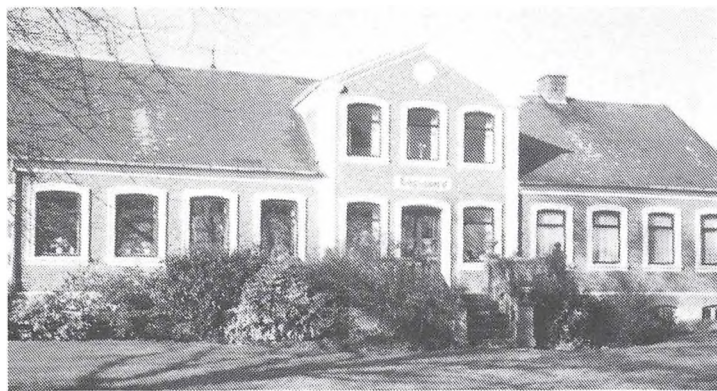

VEDBY VESTERSKOVVEJ 4, "ENGSGAARD", OREHOVED, 4840 NØRRE ALSLEV, tlf. 53-846235.

HANS ERIK OG SVEND LARSEN, gårdejere.

S.L. er født d. 14.-4.-1918, søn af Lydia og Hans Peder Larsen, Kalundborg, gift d. 16.-5.-1951 med Marie Larsen, født d. 16.-4.-1912, datter af Anna og Lars Larsen, Herlev. Parret har børnene: Gurli, født d. 22.-7.-1933,

Erling, født d. 21.-11.-1939, Anders, født d. 18.-1.-1943, Hans Erik, født d. 10.-11.-1951 og Inge, født d. 4.-6.-1955.

S.L. har været på Høng Landbrugsskole. Han overtog gården d. 1.-5.-1967 fra Ruth Nielsen. Gården drives nu sammen med sønnen Hans Erik Larsen, Nr. Vedby Kirkevej 14, Grimmelstrup, 4840 Nørre Alslev. Sønnen har halvpart i gården, han har været på Høng Landbrugsskole. Ejendomsskyld 3.801.000. Areal 55 ha.

Stuehuset er opført 1872 og løbende restaureret, kvægstald opført 1963, lade 1973, maskinhus 1978, foderhus 1872, gylletank 1982 og køresilo 1974. Gården drives med en besætning på 85 årskøer og 80 ungdyr af racen Jersey samt 3 hopper og 1 føl. Planteproduktionens salgsafgrøder er sukkerroer, korn, byg og hvede. Der er 5 traktorer og 1 mejetærsker. På gården er ansat 1 medhjælper og der bruges lidt maskinstation.

VEDBY VESTERSKOVVEJ 23, "ELISABOGAARD", 4840 NØRRE ALSLEV, tlf. 53-846046.

VILLY JAKOBSEN, gårdejer, født d. 25.-4.-1924, søn af Esther og Emil Jakobsen, Nykøbing F., gift d. 27.-3.-1951 med Marie Lund, husmor, født d. 19.-8.-1930, datter af Katrine og Rudolf Lund, Overup, Falster. Parret har børnene: Birgit, født d. 3.-2.-1952, Ole, født d. 22.-6.-1953, Inge, født d. 22.-6.-1954 og Kirsten, født d. 29.-5.-1961. V.J. er formand for Nr. Vedby Menighedsråd. Han overtog gården d. 1.-3.-1957 fra Svend Lise. Ejendomsskyld 2.900.000. Areal 37 ha., heraf tilkøbt 20 ha.

Stuehuset er opført 1772 og løbende restaureret, kvægstald og svinestald er opført 1944 samt maskinhus 1970. Planteproduktionens salgsafgrøder er sukkerroer, korn og lucerne. Der er 3 traktorer, 1 mejetærsker, plansilo samt varmt og koldt lufts tørreri.

VEDBY VESTERSKOVVEJ 25, "BØGEVANG", OREHOVED, 4840 NØRRE ALSLEV, tlf. 53-846087.

OLE JAKOBSEN, gårdejer, født d. 22.-6.-1953, søn af Marie og Villy Jakobsen, bor sammen med Anne Marie Pilgaard, sygehjælper, født d. 16.-2.-1952, datter af Dagny og Alfred Pilgaard, Ikast. Parret har børnene: Kim, født d. 19.-6.-1976, Trine, født d. 25.-7.-1978, Heidi, født d. 25.-7.-1980 og Lisbet, født d. 26.-10.-1989.

O.L. er driftsmester på Holmegårds Glasværk i Næstved. Han overtog gården d. 1.-8.-1987 fra Erling Brink Nielsen.

Ejendomsskyld 1.300.000. Areal 27,5 ha., heraf 13,5 ha.

Stuehuset er opført i 1913 og løbende restaureret, kvægstald, svinestald, lade og maskinhus er opført i 1913. Planteproduktionens salgsafgrøder er sukkerroer, byg, hvede og lucerne. Der er 1 traktor, desuden bruges maskiner fra faderens gård "Elisabogaard", Vedby Vesterskovvej 23.

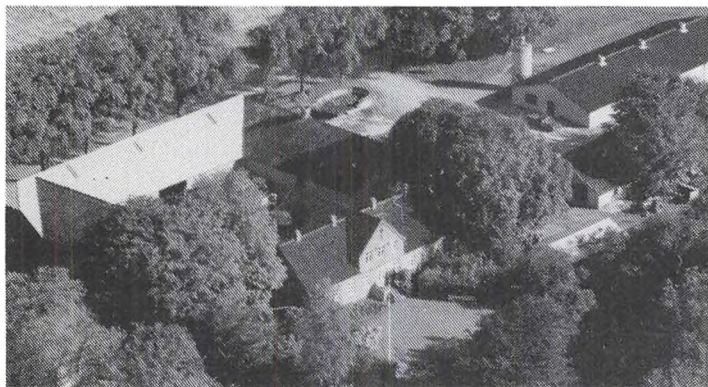

VESTERGADE 77, "KAPPEGAARD-  
", 4863 ESKILDSTRUP, tlf. 53-  
836388.

MERETE STRYG OG JESPER NI-  
ELSEN, gårdejere.

J.N. er født d. 16.-3.-1961, søn  
af Lillian og Gunnar Nielsen,  
Eskildstrup, bor sammen med Me-  
rete Stryg, tandplejer, født d.  
28.-12.-1960, datter af Inger og  
Kaj Stryg. Parret har sønnen Kri-  
stian, født d. 19.-4.-1990.

Parret overtog gården d. 1.-6.-

1987 fra Bjarne Højer Clausen. Det er M.S.'s hjemgård.

Areal 42 ha., heraf 0,25 ha. mose. Jorden er bortforpagtet.

Stuehuset er opført ca. 1897 og løbende restaureret, hestestald opført 1990, lade og maskinhus 1897 samt gylletank 1978. Gården drives med en besætning på 7 travheste samt 5.000 høns. Der er 5 traktorer, 2 mejetærskere, plansilo samt koldt lufts tørreri. Parret driver desuden Vestergade 57, 4863 Eskildstrup.

VIGVEJ 71, "FREDERIKSMINDE", NR. VEDBY, 4840 NØRRE ALSLEV.

BIRTE LARSEN, gårdejer, født d. 24.-10.-1943, datter af Else og Otto Hansen, Tårup, Falster, gift d. 7.-10.-1967 med Vagn Larsen, gårdejer, født d. 22.-8.-1944, søn af Esther og Eigil Larsen, Nørre Alslev. Parret har børnene: Susanne, født d. 15.-4.-1968, Charlotte, født d. 24.-11.-1969, Henning, født d. 4.-5.-1974 og Channette, født d. 24.-8.-1978.

V.L. har været på Lundby Landbrugsskole.

B.L. har været på Næsgård Landbrugsskole.

Parret overtog gården d. 1.-7.-1983 fra Lars Ole Boisen.

Ejendomsskyld 3.400.000. Areal 47 ha. og der er forpagtet 207 ha.

Stuehuset er opført 1864 og løbende restaureret, kvæg- og svinestald er opført 1936, lader og maskinhuse 1985, 1988 og 1989, gastæt silo, køresilo og gylletank 1985 samt foderhus 1988. Gården drives med en besætning på 80 årskøer og 120 ungdyr af racen SDM. Planteproduktionens salgsafgrøder er sukkerroer, hvede og ærter. Der er 10 traktorer, 1 mejetærsker og 1 gummiged. Der er ansat 1 fodermester samt 2-4 skoleelever og der bruges maskinstation.

VIGVEJ 79, VÅLSE, 4840 NØR-  
RE ALSLEV, tlf. 53-831046.

ARNE JENSEN, gårdejer, født d.  
1.-8.-1939, søn af Johanne og  
Frede Jensen, Vålse, gift d. 19.-  
5.-1962 med Bodil Birthe Larsen,  
klinikassistent, født d. 1.-9.-1942,  
datter af Gudrun og Aage Lar-  
sen, Vålse. Parret har børnene:  
Kim Bo, født d. 10.-8.-1966 og  
Anette Brit, født d. 5.-12.-1970.

A.J. har været på Lundby Land-  
brugsskole, han er næstformand for Falster Landboforening samt i bestyrelsen for Saksøbing Roedyrkerforening. Han er 2. generation på gården, som blev overtaget d. 1.-8.-1972 fra faderen.

Ejendomsskyld 2.200.000. Areal 35 ha., heraf tilkøbt 18,7 ha., der er 2 ha. eng og plantage. Desuden er der forpagtet 10,4 ha.

Stuehuset er opført ca. 1865 og løbende restaureret, svinestalde er opført ca. 1900, 1930 og 1974, lade 1954, maskinhus 1973 og der er æblebeholder. Gården drives med en besætning på 45 årssøer og 700 solgte smågrise. Planteproduktionens salgafgrøder er sukkerroer, byg, hvede, vinterraps og vinterbyg. Der er 3 traktorer, 1 mejetærsker, 1 gravemaskine, markvandingsanlæg, plansilo, 2 tårnsiloer samt koldt lufts tørreri.

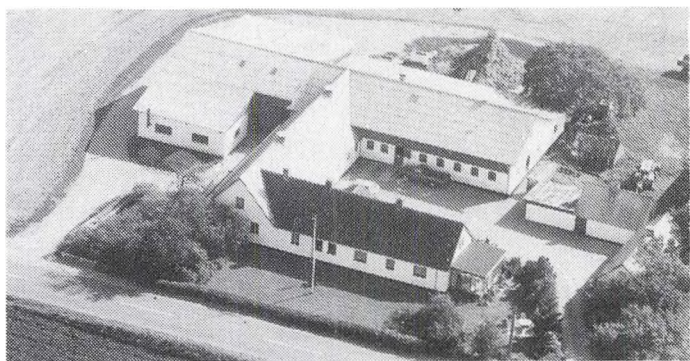

VIGVEJ 83, "ODDERNÆS", VÅLSE, 4840 NØRRE ALSLEV, tlf. 53-831227.

ANITA PETERSEN, gårdejer, født d. 31.-3.-1947, datter af Nanna og Børge Emanuel Due, gift d. 12.-6.-1980 med Jørgen Carl Petersen, født d. 4.-1.-1942, død d. 12.-1.-1987, søn af Karen og Svend Petersen, Ishøj. Parret har børnene: Jan John, født d. 21.-6.-1970 og Per Christian, født d. 5.-6.-1971.

A.P. arbejder som fabrikarbejder. A.P. overtog gården i 1987 efter sin mand. Ejendomsskyld 1.600.000. Areal 19,3 ha., heraf 8,3 ha. vigjord.

Stuehuset er opført i 1986, maskinhus 1981 og der er en lade. Planteproduktionens salgsafgrøder er sukkerroer, korn og raps. Der er 3 traktorer, 1 mejetærsker, tårnsilo og koldt lufts tørreri. Maskinstation bruges delvis.

VIGVEJ 85, VÅLSE, 4840 NØRRE ALSLEV, tlf. 53-831068.

KNUD STIGSEN, landmand, født d. 12.-5.-1934, søn af Jenny og Arne Stigsen, Vålse, gift d. 6.-9.-1958 med Margit Christiansen, hjemmehjælper, født d. 5.-4.-1939, datter af Inger og Erik Christiansen, Alstrup. Parret har børnene: Jane, Palle og Tina. K.S. har været på Lundby Landbrugsskole. Han er vurderingsmand samt formand for Vålse Vandværk. Han overtog gården d. 22.-8.-1958 fra Inger og Aage Johansen. Ejendomsskyld 670.000. Areal 6,7 ha. og der er forpagtet 16 ha.

Stuehuset er opført 1925 og restaureret flere gange, kvæg- og svinestald er opført 1971, maskinhus 1976 og køresilo 1974. Gården drives med en besætning på 6 årssøer og ca. 100 slagtesvin samt 12 årsammekøer, 3 ungdyr og 12 slagtekalve af racen Charolais. Planteproduktionens salgsafgrøder er roer og korn. Der er 3 traktorer, andel i mejetærsker, roeoptager, grønthøster, transportør, aflæsservogn, plansilo samt koldt lufts tørreri.



VÅLSE MØLLEVEJ 6, 4840 NØRRE ALSLEV.

ERIK ANDERSEN, parcellist, født d. 15.-12.-1908, søn af Hulda og Theodor Andersen, Vålse, gift i 1932 med Inger Mortensen, husmor, født d. 26.-4.-1910, datter af Marie og Karl Mortensen. Parret har børnene: Helmer, født i 1933 og Else Marie, født i 1935. E.A. er 2. generation på gården, som han overtog i 1952 fra Rasmus Andersen.

Ejendomsskyld 450.000. Areal 3,8 ha., som er bortforpagtet.

Stuehuset er opført 1907 og løbende restaureret, kvæg- og svinestald er opført 1907 samt maskinhus 1975.

VÅLSE MØLLEVEJ 7, "GIMLEGAARD", 4840 NØRRE ALSLEV, tlf. 53-831054.

ERIK BONDE, gårdejer, født d. 14.-4.-1923, søn af Ingeborg og Alfred Bonde, gift d. 7.-12.-1947 med Elna Marie Kristensen, husmor, født d. 1.-6.-1930, datter af Clara og Åge Kristensen, Hasselager, Jylland. Parret har børnene: Kirsten, født d. 10.-1.-1948, Ruth, født d. 22.-3.-1952, Else, født d. 5.-4.-1954 og Gudrun, født d. 1.-2.-1956.

E.B. har været på Tune Landbrugsskole. Han overtog gården d. 18.-11.-1949 fra Ernst Boesen.

Ejendomsskyld 2.700.000. Areal 34 ha., heraf 6 ha. eng.

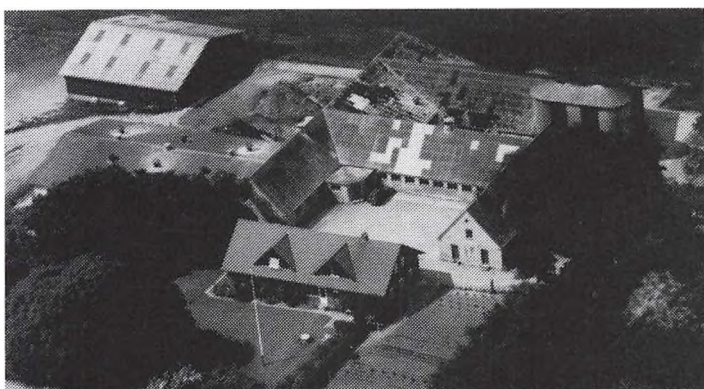

Stuehuset er opført i 1895 og restaureret senest i 1983, kvægstald opført 1954, svinestalde 1955, 1967 og 1978, lade 1956, maskinhus 1978, foderhus 1955 og gylletank 1967. Planteproduktionens salgsafgrøder er sukkerroer, korn, ærter, raps og græsfrø. Der er 2 traktorer, 1 mejetærsker og tårnsilo.

VÅLSE VESTERSKOVVEJ 7 A, "HAREKJÆR", 4840 NØRRE ALSLEV, tlf. 53-831299. JØRGER PRIOR LARSEN, gårdejer, født d. 10.-10.-1952, søn af Marie og Hans Prior Larsen, Vålse, gift i 1976 med Birthe Petersen, kontorassistent, født d. 13.-9.-1953, datter af Grethe og Richard Petersen, Ø. Kippinge. Parret har børnene: Jesper, født d. 5.-3.-1977, Monica, født d. 3.-12.-1980 og Troels, født d. 1.-5.-1984.

J.P.L. arbejder som politiassistent og har været på Lundby Landbrugsskole. Han overtog gården d. 1.-7.-1979 fra sin far.

Ejendomsskyld 1.900.000. Areal 24,5 ha.

Stuehuset er opført 1937, kvægstald 1925, svinestald 1972 og lade 1930. Planteproduktionens salgsafgrøder er sukkerroer, korn og frø. Der er 3 traktorer, 1 mejetærsker, tårnsilo, koldt lufts tørreri og halmfyr.

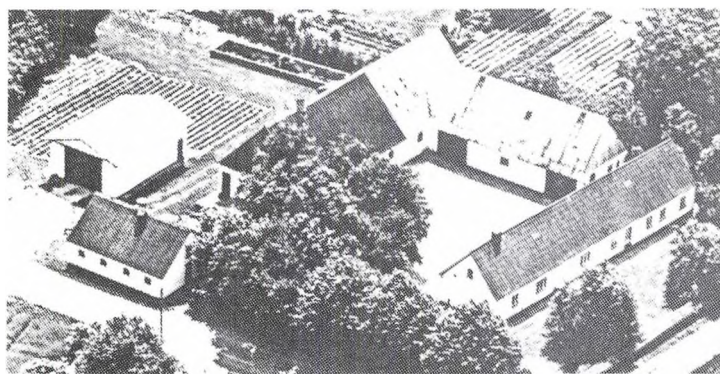

VÅLSE VESTERSKOVVEJ 9, "HJULMANDSGÅRD", VÅLSE, 4840 NØRRE ALSLEV, tlf. 53-831127 og 53-835517.

JENS AAGE NIELSEN, gårdejer, omtales under Ravse Byvej 13, Nørre Alslev.

J.AA.N. overtog gården d. 1.-4.-1981 fra Otto Jensen.

Ejendomsskyld 1.050.000. Areal 11 ha., der er frasolgt 12,6 ha. Stuehusets alder er ukendt, der-

udover er der 2 avlsbygninger opført i 1900.

J.AA.N. driver desuden Ravse Byvej 13, 4840 Nørre Alslev.

VÅLSE VESTERSKOVVEJ 11, "BRØNSTEDGAARD", VÅLSE, 4840 NØRRE ALSLEV, tlf. 53-831002.

POUL STUB, gårdejer, født d. 6.-9.-1922, søn af Karen og Ole Stub, gift d. 26.-5.-1951 med Karen Hansen, født d. 3.-9.-1918, datter af Karen og Lars Jørgen Hansen, Sjælland.

P.S. har været på Ladelund Landbrugsskole. Han er 5. generation på gården, der har været i slægtens eje siden 1895, og overtog den i 1951 fra sin far.

Ejendomsskyld 1.750.000. Areal 21,5 ha., heraf tilkøbt 5,5 ha.

Stuehuset er opført 1800 og løbende restaureret, kvægstald og svinestald opført 1960, lade og maskinhus 1942. Planteproduktionens salgsafgrøder er sukkerroer, korn og græsfrø. Der er 2 traktorer og tårnsilo.

VÅLSE VESTERSKOVVEJ 13, "HJØRNEGAARDEN", 4840 NØRRE ALSLEV, tlf. 53-831113.

HELGE LARSEN, gårdejer, født d. 12.-5.-1928, søn af Esther og Ejvin Larsen, gift d. 13.-12.-1953 med Anna Jensen, husmor, født d. 19.-8.-1934, datter af Inga og Niels Jensen, Hadsund. Parret har børnene: Svend Erik, født d. 8.-2.-1955, Jens, født d. 27.-2.-1959, Susanne, født d. 16.-1.-1965 og Elsebeth, født d. 9.-12.-1967.

H.L. har været på Korinth Landbrugsskole samt været medlem af repræsentantskabet for Danæg i perioden 1971-88, han er nu formand for Brugsen. Han overtog gården d.



15.-3.-1954 fra Jørgen Rasmussen.

Ejendomsskyld 1.520.000. Areal 18 ha., heraf tilkøbt 7,5 ha.

Det gamle stuehus er opført i 1800 og et nyt i 1972, kvægstald 1942, svinestald 1960, lade 1980, maskinhuse 1958 og 1980, foderhus 1960 og hønsehuset fra 1965 er udvidet i 1975. Gården drives med en besætning på 6.000 høns og 3.000 kyllinger. Planteproduktionens salgsafgrøder er sukkerroer. Der er 2 traktorer, andel i mejetærsker, tårnsilo samt koldt og varmt lufts tørreri.

VÅLSE VESTERSKOVVEJ 17, "SØSJANGAARD", 4840 NØRRE ALSLEV, tlf. 53-831107.

EIGIL RASMUSSEN, gårdejer, født d. 7.-1.-1931, søn af Anna og Jørgen Rasmussen, Bjørup, gift d. 12.-6.-1954 med Petra Greisen, husmor, født d. 15.-10.-1930, datter af Inger og Jens Greisen, Skodborg, Jylland. Parret har børnene: Jørgen, født d. 8.-6.-1955 og Karin, født d. 7.-7.-1959.

E.R. har været på Dalum Landbrugsskole. Han er 5. generation på gården, der har været i slægtens eje siden 1784 og i 1815 blev frikøbt fra Kronen, den blev overtaget af E.R. d. 5.-2.-1969 fra Johannes Rasmussen.

Ejendomsskyld 1.950.000. Areal 24,9 ha., heraf tilkøbt 1,1 ha.

Stuehuset er opført 1800 og restaureret 1951, kvægstalde og svinestald fra 1800 er ombygget senere. Planteproduktionens salgsafgrøder er sukkerroer og korn. Der er 2 traktorer, 1 mejetærsker og tårnsilo.

VÅLSE VESTERSKOVVEJ 28, "RISBÆKGAARD", VÅLSE, 4840 NØRRE ALSLEV, tlf. 53-831089.

HANS CHRISTIAN FRIGAARD, gårdejer, født d. 6.-11.-1943, søn af Karen Frigaard og Poul Sode, Bornholm, gift d. 27.-7.-1968 med Anne Marie Høgsted Persson, sygehjælper, født d. 5.-7.-1948, datter af Helga og Helmuth Høgsted Persson. Parret har børnene: Brian, født d. 22.-11.-1971 og Carsten, født d. 21.-5.-1972.

H.C.F. har været på Næsgård Landbrugsskole. Han overtog gården d. 1.-1.-1969 fra sin svigerfar.

Ejendomsskyld 3.705.000. Areal 47 ha. og der er forpagtet 15 ha.

Stuehuset er opført 1930 og løbende restaureret, svinestalde opført 1924 og 1970, foderhus opført 1924, lade 1973 og maskinhus 1989. Gården drives med en besætning på 100 årssøer, 2.200 solgte smågrise og 50 slagtesvin. Planteproduktionens salgsafgrøder er sukkerroer, frø, ærter og korn. Der er 3 traktorer, 1 rendegraver, plansilo, varmt og koldt lufts tørreri og halmfyr. Maskinstation bruges til markarbejdet.



VÅLSE VESTERSKOVVEJ 30, VÅLSE, 4840 NØRRE ALSLEV, tlf. 53-831029.

BØRGE BRINCK, gårdejer, født d. 19.-2.-1944, søn af Ingeborg og Frederik Brinck, gift d. 27.-12.-1973 med Hanne Pedersen, smørrebrødsjomfru, født d. 18.-6.-1944, datter af Oda og Aage Pedersen, Tåderup. Parret har børnene: Tine, født d. 20.-3.-1967 og Tonny, født d. 3.-8.-1971. B.B. arbejder som truckfører.

Han er 3. generation på gården, som han overtog d. 1.-1.-1975 fra sin far.

Ejendomsskyld 680.000. Areal 5,5 ha.

Stuehuset er opført 1926 og restaureret 1981, lade opført 1945 og maskinhus 1980. Planteproduktionens salgsafgrøder er sukkerroer, grønne ærter og korn. Der er 2 traktorer og 1 mejetærsker.

VAALSE VESTERSKOVVEJ 32, 4840 NØRRE ALSLEV, tlf. 53-831147.

EINAR RASMUSSEN, parcellist, født d. 24.-4.-1920, søn af Marie og Gustav Rasmussen, gift d. 10.-4.-1951 med Grethe Olsen, husmor, født d. 24.-7.-1931, datter af Ella

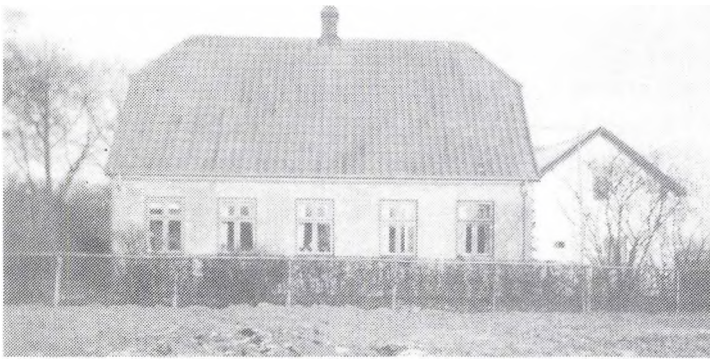

og Oskar Olsen, Orehoved. Parret har børnene: Conni, født d. 30.-3.-1952 og Bente, født d. 26.-3.-1955.

Einar Rasmussen har været på Høng Husmandsskole. Han er 2. generation på gården, som blev overtaget i 1960 fra faderen. Ejendomsskyld 650.000. Areal 6,3 ha. Jorden er bortforpagtet. Stuehuset er opført i 1925 og restaureret 1968, kvægstald og svinestald er opført 1925, ma-

skinhus 1935 og ajlebeholder. Der er 1 traktor.

VÅLSE VESTERSKOVVEJ 34, VÅLSE VESTERSKOVVIG, 4840 NØRRE ALSLEV, tlf. 53-831100.

EBBE CRUMLIN PEDERSEN, el-mester, født d. 5.-12.-1944, søn af Gunnar Pedersen. E.C.P. overtog gården i 1980 fra sine forældre. Ejendomsskyld 500.000. Areal 5 ha., heraf 1 ha. strandeng. 4 ha. er bortforpagtet. Stuehuset er opført i 1900 og restaureret 1962-65.

ØSTERGADE 53, "CHRISTIANS-MINDE", 4863 ESKILDSTRUP.

LARS DROST MIKKELSEN, gård-ejer, omtales under "Boderupgaard", Nykøbingvej 85.

L.D.M. overtog gården d. 1.-3.-1978 fra Lykke Christensen. Ejendomsskyld 2.232.000. Areal 29 ha.

Stuehuset er opført i 1894, kvægstald 1915, svinestald 1942 og lade 1967. Gården drives fra "Boderupgaard".



ØSTERVEJ 10, VÅLSE, 4840 NØRRE ALSLEV, tlf. 53-831121.

LARS POUL RASMUSSEN, gård-ejer, født d. 5.-4.-1956, søn af Karen Johanne og Lars Poul Rasmussen, bor sammen med Hanne Skov Hansen, husmor, født d. 19.-1.-1964, datter af Aase og Verner Skov Jensen. Parret har børnene: Karina, født d. 25.-2.-1983, Mikkel, født d. 25.-3.-1985 og Mads, født d. 25.-9.-1986. L.P.R. arbejder som smed. Han

er 4. generation på gården, som blev overtaget i 1980 fra faderen.

Ejendomsskyld 1.000.000. Areal 15,5 ha. og der er forpagtet 3,3 ha.

Stuehuset er opført 1800 og løbende restaureret, kvægstald opført 1800 og svinestald 1951. Planteproduktionens salgsafgrøder er sukkerroer og korn. Der er 3 traktorer, andel i mejetærsker og halmfyr.

ØSTERVEJ 33, "VIBJERGGAARD", VÅLSE, 4840 NØRRE ALSLEV, tlf. 53-831060.

POUL RASMUSSEN, gårdejer, født d. 12.-9.-1929, søn af Hans Rasmussen, gift d. 14.-7.-1956 med Kirsten Allerup, født d. 1.-6.-1929, datter af Laurits Allerup. Parret har børnene: Marianne, født d. 4.-12.-1958 og Henrik, født d. 14.-12.-1960.



Poul Rasmussen overtog gården d. 1.-7.-1956 fra sin far; farfaderen købte den i 1884.

Ejendomsskyld 2.600.000. Areal 34 ha.

Stuehuset er opført i 1748 og løbende restaureret, senest i 1963, derudover er der svinestald, lade og maskinhus. Planteproduktionens

salgsafgrøder er byg, hvede, roer, raps og ærter. Der er 3 traktorer, 1 mejetærsker, plansilo med varmt lufts tørreri samt halmfyr.

ØSTERVEJ 66, "BONDEHØJ", VÅLSE, 4840 NØRRE ALSLEV, tlf. 53-831017.

JØRGEN BONDEHØJ, gårdejer, født d. 17.-5.-1942, søn af Ellen og Henrik Jensen, Vålse, gift d. 13.-3.-1965 med Birgit Bom, husmor, født d. 17.-5.-1942, datter af Inger og Frede Bom, Egense. Parret har børnene: Ninna, født d. 6.-5.-1966, Mette, født d. 25.-9.-1972 og Jørgen Steen, født d. 29.-3.-1978.

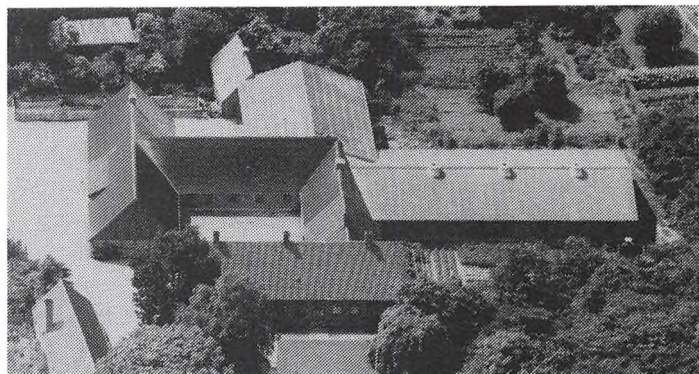

J.B. har været på Lundby Landbrugsskole. Han er 2. generation på gården, som han overtog i 1969 fra sin far. Ejendomsskyld 3.460.000. Areal 59 ha., heraf tilkøbt 32 ha. Stuehuset er opført 1900 og løbende restaureret, kvægstald og svinestald opført 1974, lade 1958 og maskinhus 1979. Gården drives med en besætning på 10 årssøer og 100 solgte smågrise samt 18 årsammekøer og 22 ungdyr af racen Charolais. Planteproduktionens salgsafgrøder er sukkerroer, ærter, græsfrø, korn og raps. Der er 2 traktorer, 1 mejetærsker, plansilo og halmfyr.

ØSTERVEJ 80, "BAUNEHØJ", VÅLSE, 48480 NØRRE ALSLEV, tlf. 53-831075.

BØRGE JENSEN, gårdejer, født d. 5.-8.-1934, søn af Ane og Ernst Jensen, Vålse, gift d. 15.-5.-1962 med Bente West Larsen, født d. 14.-4.-1937, datter af Sigrud og Harald Larsen, Nr. Vedby, Falster. Parret har børnene: Michael, født d. 20.-9.-1968 og Claus, født d. 12.-3.-1976.

B.J. har været på Korinth Landbrugsskole. Han er 2. generation på gården, som han overtog d. 1.-7.-1973 fra sin far. Ejendomsskyld 2.000.000. Areal 23 ha.

Stuehuset er løbende restaureret, svinestalden er forbedret i 1951 og 1973, lade og maskinhus er opført i 1976. Gården drives med en besætning på 20 årssøer, det er en opformeringsbesætning. Planteproduktionens salgsafgrøder er sukkerroer, korn og grønne ærter. Der er 4 traktorer, tårnsilo samt varmt og koldt lufts tørreri.

B.J. driver desuden "Højsædet", Nr. Vedbyvej 26, Vedby, 4840 Nørre Alslev.

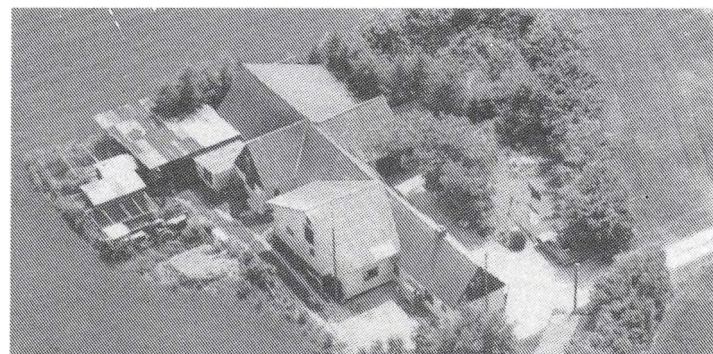

ØSTERVEJ 96, VÅLSE, 4840 NØRRE ALSLEV, tlf. 53-831198.

ARNE RASMUSSEN, parcellist, født d. 29.-3.-1930, søn af Astrid og Svend Rasmussen, gift d. 4.-6.-1955 med Karen Nielsen, født d. 10.-2.-1935, datter af Karen og Evald Nielsen, Nr. Vedby. Parret har børnene: Connie, født d. 12.-2.-1956 og Svend Erik, født d. 27.-9.-1960.



A.R. overtog gården i 1968 fra Verner Jørgensen.

Ejendomsskyld 380.000. Areal 4 ha., hvoraf noget er strandeng.

Stuehuset er løbende restaureret og kvægstald opført ca. 1950. Planteproduktionens salgsafgrøder er byg, hvede og foderroer. Der er 2 traktorer og 1 mejetærsker.



ØSTERVEJ 98, "KRATSKOVGAARD", VÅLSE, 4840 NØRRE ALSLEV, tlf. 53-831290.

PEER NØHR, proprietær, født d. 19.-3.-1941, søn af Peer Nørgaard Nøhr, Roskilde, gift med Anna Marie Hansen, overlærer, datter af Hans Højer Hansen, Ulsted. Parret har børnene: Inge Merethe og Peer Bo.

P.N. er uddannet mekaniker og har været på Haslev Landbrugs-

skole. Han overtog gården d. 1.-8.-1979.

Areal 58 ha., heraf 3 ha. strandeng, rørbevoksning og lille beplantning med lille jagtthytte.

Hele gården er, efter lynbrand i 1911, genopbygget med svinestalde, lade og maskinhus. I 1980 byggedes nye staldanlæg, størstedelen af laden er mølleri, siloer og værksted, desuden er der ajlebeholder. Gården drives med en besætning på 220 SPF-søer og ca. 4.800 smågrise. Planteproduktionens salgsafgrøde er sukkerroer. Der er 4 traktorer, 1 mejetærsker, tårnsilo, koldt lufts tørreri samt halmfyr. På gården er ansat 1 fodermester og 1 medhjælper.

På gårdens grund er desuden et fodermesterhus.

# STUBBEKØBING KOMMUNE



ALGESTRUPVEJ 8, "SPURVEGÅRD", 4850 STUBBEKØBING, tlf. 53- 841976.

LARS ANDERSEN, gårdejer, født d. 10.-8.-1949, søn af Asta og Frits Andersen, gift d. 7.-10.-1972 med Karen Holm, assistent, født d. 2.-12.-1949, datter af Bodil og Malga Holm. Parret har børnene: Mette, født d. 6.-11.-1973 og Maria, født d. 26.-3.-1977.

L.A. arbejder som traktorfører

og har været på Lyngby Landbrugsskole. Han er 3. generation på gården, som han overtog i januar 1982 fra sin far.

Ejendomsskyld 2.230.000. Areal 30,3 ha., heraf 1,7 ha. plantage.

Stuehuset er opført ca. 1925 og senere restaureret, svinestald opført 1976, lade før 1925 og gylletank 1925. Gården drives med en besætning på 2 årssøer og 20 solgte smågrise. Planteproduktionens salgsafgrøder er byg, hvede, hvidkløver, engrapgræs og roer. Der er 3 traktorer, 1 mejetærsker, roeoptager, roesåmaskine, presser, marksprøjte, gødningsspreader, kornsilo, koldt lufts tørreri samt anpart i vindmølle.

ALSLEVVEJ 31, "TVÆDEGÅRD", 4850 STUBBEKØBING, tlf. 53-841136.

NIELS ERICHSEN, landmand, født d. 28.-11.-1934, søn af Begitte og Vagn Erichsen, gift d. 25.-10.-1958 med Ellen Margrethe Jespersen, husmor, født d. 12.-4.-1933, datter af Ella og Johannes Jespersen. Parret har børnene: Lena, født d. 18.-12.-1960, Annette, født d. 28.-9.-1963 og Karen Margrethe, født d. 10.-5.-1967.

N.E. har været på Hammerum og Dalum landbrugsskoler, han er medlem af Menighedsrådet. Gården, der har været i familiens eje siden 1933, blev overtaget d. 1.-7.-1964 fra Bergitte Erichsen.

Ejendomsskyld 5.600.000. Areal 80 ha., heraf tilkøbt ca. 20 ha., der er 4 ha. skov og 5 ha. eng.

Stuehuset er opført i 1741 og restaureret 1974, svinestald og lade opført 1976 samt gylletank 1987. Gården drives med en besætning på ca. 3.500 slagtesvin. Planteproduktionens salgsafgrøder er roer, ærter, hvede, byg og græsfrø. Der er 3 traktorer, 1 mejetærsker, roeoptager, roesåmaskine, gyllevogn, plansilo samt koldt lufts tørreri. På gården er ansat 1 medhjælper.

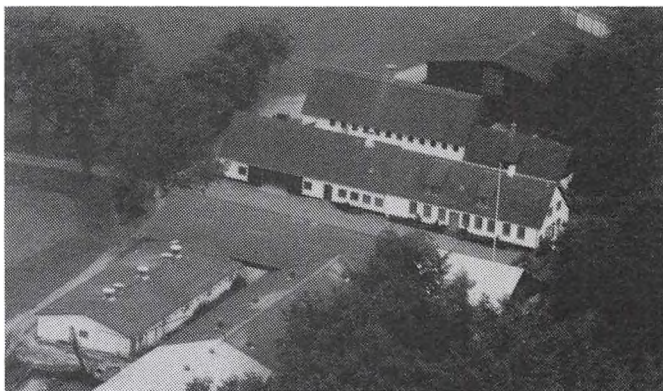

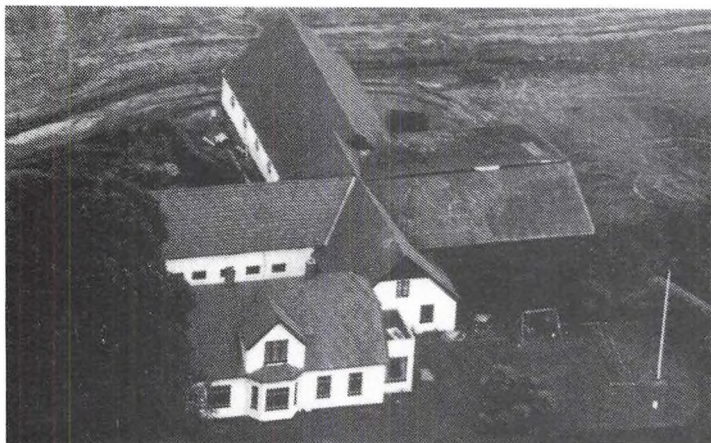

ALSLEVVEJ 42, "BØGEGAARD", 4850 STUBBEKØBING, tlf. 53-841756.

STEFFEN JACOB BAARSE, gård-ejer, født d. 4.-1.-1957, søn af Else og Jørgen Baarse, København, gift d. 9.-6.-1984 med Anne Ingrid Hansen, kontorassistent, født d. 7.-11.-1959, datter af Grethe og Vagn Hansen, Stubbe-købing. Parret har børnene: Mogens Christian, født d. 12.-5.-1982 og Vibeke Karina, født 1.-5.-1985. S.J.B. arbejder på Eskildstrup Maskinstation som traktorfører

samt som husbond afløser, han har været på Kærhave og Næsgård landbrugsskoler. Han overtog gården i 1985 fra Robert Christiansen.

Ejendomsskyld 1.200.000. Areal 14 ha. og der er forpagtet 5,5 ha.

Stuehuset er løbende restaureret, kvægstald opført 1986-90. Gården drives med en besætning på 6 årsammekøer og 6 ungdyr af racen Angus. Planteproduktionens salgsafgrøder er byg, hvede og vinterraps. Der er 2 traktorer. Maskinstation bruges.

ALSLEVVEJ 44, "STRANDAGER-GÅRD", 4850 STUBBEKØBING, tlf. 53-841084.

KNUD ERIK LARSEN, landmand, født d. 1.-7.-1960, søn af Karen og Kaj Larsen, gift d. 21.-5.-1988 med Annette Pedersen, rengørings-assistent, født d. 3.-12.-1959, datter af Bente og Jørn Pedersen. Parret har datteren Louise, født d. 13.-4.-1984.

K.E.L. har været på Sydsjællands Landbrugsskole og Næsgård

Landbrugsskole. Han overtog gården d. 20.-10.-1982 fra Ib Jensen.

Ejendomsskyld 2.250.000. Areal ca. 30 ha., heraf tilkøbt 2,6 ha.

Stuehuset er opført i 1850 og løbende restaureret, svinestald og lade opført 1850, maskinhus 1977 og gylletank 1987. Gården drives med en besætning på 600 slagtesvin. Planteproduktionens salgsafgrøder er byg, hvede, frøgræs, roer og ærter. Der er 1 traktor, kornsilo samt koldt lufts tørreri.



BREGNINGEVEJ 52, "SKYTTE-GAARD", 4871 HORBELEV, tlf. 53-845106.

GUNNAR PIIL, gårdejer, født d. 16.-10.-1951, søn af Lisbeth og Thorkild Piil, gift d. 18.-6.-1977 med Jette Lassen, sygehjælper, født d. 15.-5.-1957, datter af Else og Henry Lassen. Parret har børnene: Marlene, født d. 7.-3.-1978, Anders, født d. 19.-2.-1980 og Troels, født d. 30.-5.-1985.



G.P. har været på Høng Landbrugsskole. Han overtog gården d. 1.-7.-1978 fra Poul Hansen.

Ejendomsskyld 2.900.000. Areal 43 ha., heraf tilkøbt 21 ha.

Der er stuehus, kvægstald, lade, maskinhus, gylletank og køresilo. Gården drives med

en besætning på 60 årskøer af racen Jersey. Planteproduktionens salgsafgrøder er byg, hvede og sukkerroer. Der er 4 traktorer, 1 mejetærsker, tårnsilo samt varmt lufts tørreri. På gården er 1 medhjælper og der bruges maskinstation.

BREGNINGEVEJ 59, "LADEMARK", 4871 HORBELEV, tlf. 53-845388.

JØRGEN RASMUSSEN VESTERGAARD, gårdejer, født d. 24.-2.-1954, søn af Johanne og Arne Rasmussen, gift d. 9.-6.-1977 med Inger Rasmussen, køkkenleder, født d. 22.-12.-1953, datter af Bodil og Poul Rasmussen. Parret har børnene: Lise, født d. 9.-2.-1982 og Martin, født d. 13.-2.-1985.

J.R.V. har været på Næsgård og Lundby landbrugsskoler. Han overtog gården d. 1.-12.-1977 fra Johannes Bentsen.

Ejendomsskyld 4.500.000. Areal 66,8 ha., heraf tilkøbt 30 ha. Der er 1 ha. skov og 7 ha. eng. Desuden er der forpagtet 2,2 ha.

Stuehuset er opført i 1923 og restaureret 1982, kvægstald opført 1985, svinestald 1942, maskinhus 1983 og der er gylletank. Gården drives med en besætning på 35 årskøer, 700 solgte smågrise og 10 slagtesvin, 14 årsammekøer og 16 ungdyr af racen Charolais. Planteproduktionens salgsafgrøder er konserves ærter, sukkerroer, vinterhvede, byg og frøgræs. Der er 3 traktorer og 1 mejetærsker.

BRINGSEREVEJ 6, "BRINGSEREGÅRD", AASTRUP, 4850 STUBBEKØBING, tlf. 53-844208.

POUL PETERSEN, gårdejer, født d. 12.-12.-1945, søn af Agnes og Henry Petersen. P.P. er 3. generation på gården, der har været i familiens eje siden 1915, og han overtog den i 1975 fra faderen.

Ejendomsskyld 2.280.000. Areal 39,5 ha., heraf tilkøbt 6,8 ha.

Stuehuset er opført ca. 1800 og løbende restaureret, kvægstald opført 1898, svinestalde 1957 og 1976, lade 1957, maskinhus 1985 og der er ajlebeholder. Gården drives med en besætning på 2 årskøer og 12 slagtekalve af blandet race samt 250 slagtesvin. Planteproduktionens salgsafgrøder er sukkerroer, maltbyg og hvede. Der er 3 traktorer, 1 mejetærsker, plansilo samt koldt lufts tørreri.

BRINGSEREVEJ 15, "BAKKEVOLD", AASTRUP, 4850 STUBBEKØBING, tlf. 53-844040.

HELGE RASMUSSEN AAGE, gårdejer, født d. 1.-7.-1945, søn af Inger og Svend Rasmussen Aage.

H.R.Aa. har været på Høng Landbrugsskole. Han er 14. generation på gården, som blev overtaget d. 1.-8.-1976 fra moderen. Gården blev i 1906 udflyttet fra Aastrup, hvor den lå i mejeriets have.



Ejendomsskyld 1.950.000. Areal 29 ha., heraf 8 ha. mose.

Stuehuset er opført 1906 og løbende restaureret, kvægstald, svinestald og lade opført 1906, maskinhus 1973 og 1986 samt gylletank 1987. Gården drives med en besætning på 105 årssøer, 1.700 solgte smågrise og 500 slagtesvin. Planteproduktionens salgsafgrøde er sukkerroer. Der er 3 traktorer, 1 mejetærsker, plansilo samt varmt og koldt lufts tørreri. Maskinstation bruges delvis.

BRYDSBJERGVEJ 1, "HARESTRUPHOLM", MOSEBY, 4871 HORBELEV, tlf. 53-844186.

HELGE HARE, gårdejer, født d. 13.-8.-1949, søn af Iris og Holger Hare, Moseby, gift d. 17.-1.-1976 med Kirsten Munkbøl, medhjælpende hustru, født d. 22.-9.-1951, datter af Rosa og Steffan Munkbøl, Maribo. Parret har børnene: Henriette, født d. 19.-11.-1975 og Hans Hernik, født d. 3.-7.-1978.

H.H. arbejder som landbrugstekniker. Han er 7. generation på gården, som han overtog i 1981 fra Helmer Hare.



Ejendomsskyld 1.900.000. Areal 25 ha.

"Harestrupholm"s stuehus er opført i 1985 og lade 1985. Planteproduktionens salgsafgrøder er sukkerroer, byg, hvede og hestebønner. Der er 3 traktorer, plansilo og koldt lufts tørreri.

BYVEJ 3, 4850 STUBBEKØBING, tlf. 53-841333.

LOUIS TÆRSKER, gårdejer, søn af Hans Tærsker, Moseby, gift d. 5.-5.-1944 med Inger Larsen, husmor, født d. 18.-11.-1921, datter af Hans Larsen. Parret har børnene: Anne Margrethe, født d. 19.-4.-1947 og Henning, født d. 22.-11.-1950.

Gården, hvor I.L. er 2. generation, blev overtaget d. 1.-5.-1949 fra Hans Larsen.

Ejendomsskyld 1.600.000. Areal 19,3 ha., der er frasolgt 2,2 ha. Jorden er bortforpagtet. Stuehuset er opført i 1872 og senere restaureret.



BØGELUNDSVEJ 8, "VESTMINDE", NØRRE ØRSLEV, 4800 NYKØBING F., tlf. 53-868027.

JENS REITZ, gårdejer, født d. 9.-7.-1911, søn af Karen Kristine og Kristian Reitz. J.R. har børnene: Helge, Kaj, Gudrun, Erland, Henning og Børge.

J.R. overtog gården, der har været i slægtens eje side ca. 1670, i 1950 fra Johannes Reitz.

Ejendomsskyld 1.900.000. Areal 26,5 ha., som er bortforpagtet.

Stuehuset er opført 1924 og løbende restaureret, kostald opført ca. 1800 og løbende restaureret, svinestald opført 1926, lade 1800 og senere restaureret, derudover er der maskinhus. Der er 2 traktorer.

BØGELUNDSVEJ 12, "ELLELUND", NØRRE ØRSLEV, 4800 NYKØBING F., tlf. 53-868237.

BENT ØRBÆK BODING, gårdejer, født d. 17.-6.-1953, søn af Ellen og Erik Bodding, Nykøbing F., gift d. 14.-3.-1981 med Karin Lise, medhjælpende hustru, født d. 31.-10.-1957, datter af Else og Gunnar Lise, Sønder Kirkeby. Parret har børnene: Christian, født d. 14.-12.-1980, Stina, født d. 19.-10.-1982 og Thomas, født d. 29.-7.-1985.

B.Ø.B. har været på Lundby og Høng landbrugsskoler. Han er 6. generation på gården, som han overtog i 1976 fra Carl Ørbæk.

Ejendomsskyld 2.600.000. Areal 33,6 ha. og der er forpagtet 25 ha.

Stuehuset er opført 1879/80 og løbende restaureret, svinestald opført 1903 og restaureret 1977, klimastald og maskinhus opført 1985, foderhus 1977 og gylletank 1987. Gården drives med en besætning på 130 årssøer, 2.600 solgte smågrise samt 2 heste. Planteproduktionens salgsafgrøder er sukkerroer, maltbyg, brødhvede, ærter og vinterbyg. Der er 2 traktorer, 1 mejetærsker, rendegraver, 2 plansiloer og halmfyr. Maskinstation bruges til lidt af markarbejdet.

BØGELUNDSVEJ 14, "BØGELUND", NØRRE ØRSLEV, 4800 NYKØBING F., tlf. 53-868390.

BJARNE JACOBSEN, landmand, født d. 11.-4.-1953, søn af Gurli og Hans Jacobsen, Stangerup.

B.J. har børnene: Peter, født i 1978, Søren, født i 1982 og Camilla, født i 1985. B.J. har været på Næsgård Agerbrugsskole. Han overtog gården i 1976 fra Chr. Bore Rasmussen.

Ejendomsskyld 2.040.000. Areal 27 ha., heraf tilkøbt 26 ha.

Stuehuset er opført 1884 og løbende restaureret, svinestald opført 1961 og løbende restaureret, lade opført 1978, maskinhus 1981 og gylletank 1984. Gården drives med en besætning på 120 årssøer, 500 solgte smågrise og 2.000 slagtesvin. Planteproduktionens salgsafgrøder er sukkerroer, græsfrø, byg og hvede. Der er 3 traktorer, 1 mejetærsker, 1 rendegraver, plansilo, varmt og koldt lufts tørreri samt halmfyr. Maskinstation bruges lidt. På gården er ansat 1 medhjælper.

B.J. driver desuden Gavlhusevej 5, Lidstrup, 4800 Nykøbing F.

BØGELUNDSVEJ 16, "SKOVSMINDE", NØRRE ØRSLEV, 4800 NYKØBING F., tlf. 53-868584.

JOHN NIELSEN, gårdejer, født d. 7.-6.-1958, søn af Karen og Poul Verner Nielsen, gift d. 25.-11.-1978 med Britta Reitz, ekspedient, født d. 1.-8.-1958, datter af Grethe og Edmund Reitz, Klodskov. Parret har børnene: Heidi Maria, født d. 19.-3.-1979, Michael Bo, født d. 20.-11.-1984 og Kenneth, Christian, født d. 7.-11.-1989.

J.N. arbejder desuden som graver og traktormekaniker. Han er næstformand for familiebruget Syd- og Østfalster. Han er 3. generation på gården, som blev overtaget d. 1.-3.-1985 fra faderen.

Ejendomsskyld 910.000. Areal 10,4 ha., heraf tilkøbt 4,7 ha. Derudover er der forpagtet 10 ha.

Stuehuset er opført i 1905 og løbende restaureret, svinestald opført 1905, maskinhus 1985, dette er indrettet til tørreri, foderhus opført 1958. Gården drives med en besætning på 20 årssøer, 150 solgte smågrise og 250 slagtesvin. Planteproduktionens salgsafgrøder er sukkerroer, byg, hvede og rødsvingel. Der er 2 traktorer, 1 mejetærsker, svinglæsser, combiharve, plansilo og korntørreri. J.N. driver lidt maskinstation.

BØGELUNDSVEJ 18, "HALLINGSKÆRGÅRD", NØRRE ØRSLEV, 4800 NYKØBING F., tlf. 53-868505.

JØRGEN WINTHER, gårdejer, født d. 7.-1.-1956, søn af Karen og Thorkild Winther, gift d. 6.-10.-1979 med Jytte Friis Olsen, kontorassistent, født d. 14.-7.-1956, datter af Annelis og Jens Friis Olsen, Idestrup. Parret har børnene: Morten, født d. 30.-7.-1980 og Jacob, født d. 13.-7.-1984.

J.W. har været på Høng Landbrugsskole. Han er 3. generation på gården, som han overtog i 1981 fra sin far.

Ejendomsskyld 1.800.000. Areal 29 ha., heraf 2,5 ha. eng og mose.

Stuehuset er opført ca. 1850 og løbende restaureret, kvægstald opført 1900, svinestald 1920, lade og maskinhus 1940. Planteproduktionens salgsafgrøde er sukkerroer. Der er 2 traktorer, andel i mejetærsker, tårnsilo samt varmt og koldt lufts tørreri. På gården er ansat 1 skoledreng.

J.W. driver desuden Krølhuse 2, Nørre Ørslev, 4800 Nykøbing F.



BØNNETVEJ 3, 4871 HORBELEV, tlf. 53-975253.

JØRN OG HANNE SONNE, gård-ejere.

J.S. er født d. 11.-5.-1956, søn af Henning Rømer Sonne, gift d. 10.-12.-1988 med Hanne Jacobsen, født d. 17.-10.-1958, datter af Inger og Peter Jacobsen.

H.J. er stud.hort. og J.S. er agrom. Parret overtog gården d. 1.-11.-1985 fra Johannes Thorsen. Areal 1/3 ha.

På gården er der stuehus, kvægstald, svinestald, lade og maskinhus.

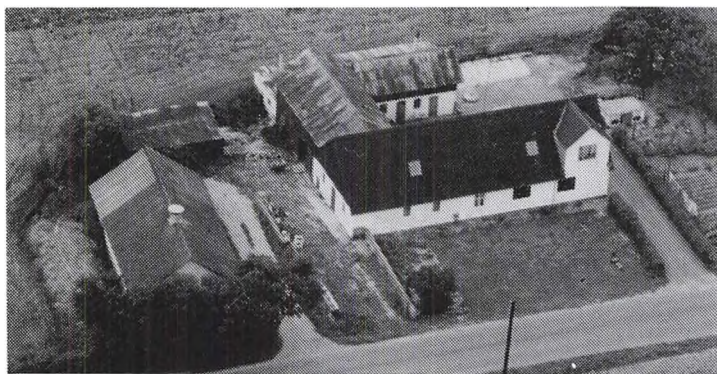

BØNNETVEJ 8, 4871 HORBELEV, tlf. 53-845420.

GUNNER MØLLNITZ, arbejdsmand, født d. 5.-4.-1949, søn af Lilly og Aage Møllnitz, gift d. 26.-6.-1971 med Merethe, husmor, født d. 1.-8.-1948, datter af Solvej Nielsen og Frederik Kanne. Parret har børnene: Dorte, født d. 21.-5.-1968, Ernst, født d. 7.-7.-1970, Claus, født d. 23.-4.-1973 og Karina, født d. 20.-9.-1975. G.M. arbejder desuden som gart-

ner og fisker samt på sukkerfabrikken. Han overtog gården d. 17.-9.-1978.

Ejendomsskyld 320.000. Areal 13 ha.

På gården er der stuehus, kvægstald, svinestald, lade og maskinhus. Der er 100 høns på ejendommen.

BØNNETVEJ 13, "LUNDEGAARD", 4871 HORBELEV, tlf. 53-845211.

CARL ERIK BØRRESEN, forpagter, født d. 30.-3.-1954, søn af Inger og Emil Børresen, gift d. 6.-11.-1980 med Mimmi Munch, født d. 15.-3.-1948, datter af Ellen og Erik S. Munch. Parret har sønnen Thomas, født d. 7.-4.-1977.

C.E.B. arbejder som skadedyrsbekæmper og har været på Næsgård Landbrugsskole. Han overtog forpagtningen af gården i 1984 fra Inger Belling, Horbelev.

Areal 27,2 ha.

På gården er der stuehus, svinestald, lade, maskinhus og foderhus. Der er 3 traktorer og 1 mejetærsker.

BØNNETVEJ 23, 4871 HORBELEV, tlf. 53-844242.

MOGENS NIELSEN, gårdejer, født d. 15.-8.-1948, søn af Vita og Hans Nielsen, gift d. 26.-7.-1975 med Aase Maansson, tegner, født d. 20.-7.-1950, datter af Cecilie og Erik Maansson. Parret har sønnen Kristian.

M.N. har været på Høng, Tune og Lundby landbrugsskoler. Han overtog gården d. 1.-7.-1981 fra Ottor Palle.

Ejendomsskyld 3.700.000. Areal 48 ha., heraf tilkøbt 30 ha.

Stuehuset er restaureret i 1985, derudover er der kvægstald, lade og maskinhus. Gården drives med en besætning på 100 slagtekalve af racen SDM. Planteproduktionens salgsafgrøder er hvede, byg, sukkerroer og ærter. Der er 2 traktorer, andel i mejetærsker, plansilo og varmt lufts tørreri.

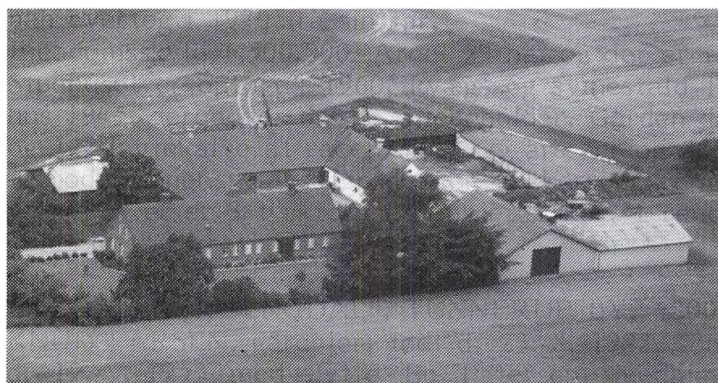
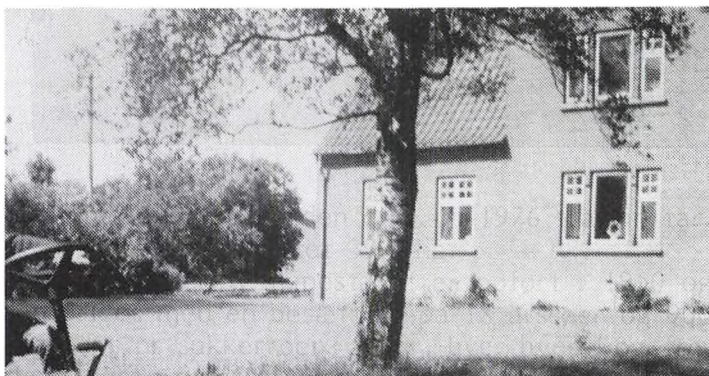

BØNNETVEJ 29, "MØLLEHAVEGAARD", 4871 HORBELEV, tlf. 53-844027.

HANS NIELSEN, gårdejer, født d. 22.-10.-1925, søn af Maren og Valdemar Nielsen, gift d. 25.-11.-1945 med Vita Jørgensen, født d. 23.-11.-1924, datter af Dagmar og Albert Jørgensen. Parret har børnene: Lisbeth, født d. 9.-5.-1946 og Mogens, født d. 15.-8.-1948.

H.N. overtog gården d. 1.-3.-1949 fra Valdemar Yde.

Ejendomsskyld 1.400.000. Areal 21 ha.

Stuehuset er restaureret i 1957/58, derudover er der kvægstald, lade, maskinhus, gylletank og køresilo. Gården drives med en besætning på 60 årskøer og 80 ungdyr af racerne SDM og RDM. Planteproduktionens salgsafgrøder er byg, hvede og roer. Der er 4 traktorer, 1 mejetærsker og plansilo. På gården er ansat 1 fodermester.

H.N. driver desuden "Kiphavegaard", Mosebyvej 9, 4871 Horbelev. Denne gård er på 40 ha.



BØNNETVEJ 41, "BØNNEGAARD", 4871 HORBELEV, tlf. 53-844271. JENS ENGEL, forpagter, født d. 20.-8.-1954, søn af Magna og Kaj Engel, gift d. 9.-7.-1983 med Hanne Vibeke Pedersen, sygehjælper, født d. 1.-10.-1959, datter af Kirsten Valborg og Hans Jørgen Pedersen. Parret har børnene: Søren, født d. 21.-8.-1978, Karina, født d. 2.-3.-1979, Anders, født d. 31.-3.-1980 og Jesper, født d. 10.-5.-1984.

J.E. arbejder som fabriksarbejder, han har været på Lundby og Næsgård landbrugsskoler. Areal 14 ha.

Stuehuset er opført i 1924 og restaureret 1988/89, derudover er der lade og maskinhus. Gårdens besætning er på 4 får. Planteproduktionens salgsafgrøder er byg, hvede og ærter. Der er 2 traktorer og 1 mejetærsker.

DONNEMOSEVEJ 1, "DELTZE-HØJ", KARLBY, 4800 NYKØBING F., tlf. 53-847031.

ARNE PEDERSEN, gårdejer, født d. 4.-9.-1942, søn af Anny og Albert Pedersen, gift d. 17.-6.-1967 med Karen Margrethe Blomberg, ekspeditrice, født d. 15.-8.-1941, datter af Doris og Anders Blomberg, Hillerød. Parret har børnene: Christian, født d. 23.-8.-1969 og Jan, født d. 27.-4.-1972.

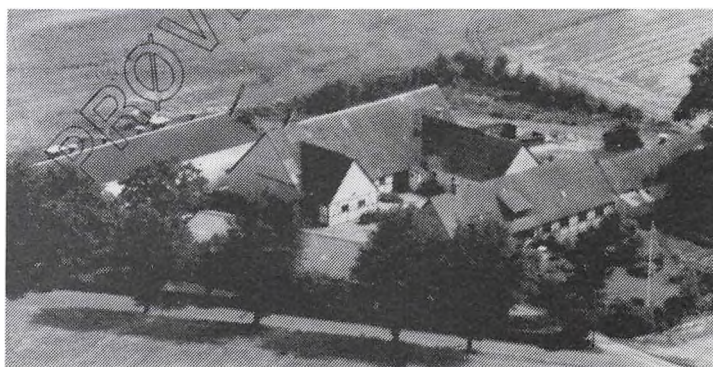

A.P. har været på Dalum Landbrugsskole. Han er 6. generation på gården, som han overtog i 1967 fra sin far.

Ejendomsskyld 2.800.000. Areal 35 ha.

Stuehuset er opført ca. 1880 og løbende restaureret, svinestald opført 1972, lade ca. 1880, maskinhus 1969 og gylletank 1990. Gården drives med en besætning på 2.000 slagtesvin. Planteproduktionens salgsafgrøder er sukkerroer. Der er 2 traktorer, 1 mejetærsker og plansilo.

DONNEMOSEVEJ 2, "FRANSKEGAARDEN", 4800 NYKØBING F., tlf. 53-847407.

ORLA PEDERSEN, gårdejer, født d. 5.-5.-1957, søn af Eli og Poul Pedersen, Horbelev. O.P. har været på Høng Landbrugsskole. Han overtog gården d. 1.-1.-1985 fra Poul Jensen.

Ejendomsskyld 2.000.000. Areal 26,5 ha., heraf 1 ha. mose og skov.

Stuehuset er opført i 1963, kvægstald ca. 1950, svinestald 1964 og maskinhus ca. 1950. Gården drives med en besætning på 250 slagtesvin. Planteproduktionens salgsafgrøder er sukkerroer, vårbyg, vinterbyg og vinterhvede. Der er plansilo og koldt lufts tørreri. O.P. har maskinfællesskab med faderen Poul Pedersen, Grønsundsvej 294, 4871 Horbelev.





DONNEMOSEVEJ 8, KARLEBY, 4800 NYKØBING F., tlf. 53-847178. ERIK GAMMEL, gårdejer, født d. 9.-9.-1919, søn af Johanne og Rasmus Gammel, Sdr. Alslev, gift d. 15.-10.-1943 med Ruth Nissen, husmor, født d. 3.-4.-1920, datter af Bolette og Svend Nissen. Parret har børnene: Jørgen, født d. 5.-5.-1950 og Henning, født d. 9.-8.-1953.

E.G. har været på Sydsjællands Landbrugsskole. Han er 5. gene-

ration på gården, der har været i slægtens eje siden 1802, og han overtog den i 1953 fra sin far.

Ejendomsskyld 2.090.000. Areal 27 ha., heraf tilkøbt 1,7 ha. Jorden er bortforpagtet til sønnen Henning Gammel.

Stuehuset er opført i 1866 og løbende restaureret, svinestalden fra 1875 er restaureret 1941, lade opført 1875 og gylletank 1926. Gården drives med en svinebesætning på 18 årssøer. Der er 1 traktor, plansilo samt varmt og koldt lufts tørreri.

DONNEMOSEVEJ 12, KARLEBY, 4800 NYKØBING F., tlf. 53-847088.

HENNING GAMMEL, gårdejer, født d. 9.-8.-1953, søn af Erik og Ruth Gammel, Karleby, gift d. 16.-7.-1977 med Jane Egegaard, lærer, født d. 4.-8.-1955, datter af Inge og Bent Poulsen, Næstved. Parret har børnene: Julius, født d. 28.-3.-1984, Lasse, født d. 27.-11.-1986 og Lauge, født d. 26.-6.-1988.



H.G. har været på Høng Landbrugsskole. Han overtog gården d. 1.-7.-1976 fra sin far. Ejendomsskyld 2.090.000. Areal 29,3 ha. og der er forpagtet 39,5 ha.

Stuehuset er opført ca. 1860 og løbende restaureret, svinestalde er opført i 1950 og 1978, lade og ajlebeholder 1950. Gården drives med en besætning på 18 årssøer og 900 slagtesvin. Planteproduktionens salgsafgrøder er sukkerroer, ærter, byg, hvede og frø. Der er 3 traktorer, 1 mejetærsker, plansilo samt varmt og koldt lufts tørreri.

EGEDVEJ 25, "VIDSMINDEGÅRD", EGET, 4800 NYKØBING F., tlf. 53-847225.

THORKILD BRØDSGAARD MADSEN, landmand, født d. 8.-2.-1936, søn af Valborg og Frede Brødsgaard, gift d. 13.-6.-1962 med Lis Hansen, sparekasseassistent, født d. 17.-1.-1940, datter af Bolette og Ernst Hansen, Sundby, Lolland. Parret har børnene: Anne, født d. 21.-4.-1965 og Mette, født d. 19.-1.-1975.

T.B.M. har været på Ladelund Landbrugsskole. Han er 2. generation på gården, som han overtog i 1970 fra sin far.

Ejendomsskyld 1.500.000. Areal 29 ha. og der er forpagtet 15 ha.

Stuehuset er opført i 1960, kvæg- og svinestald 1959, lade, maskinhus 1945 og foderhus 1945, derudover er der ajlebeholder. Gården drives med en besætning på 12 ungdyr og 12 slagtekalve af racen SDM, 25 årssøer og 300 solgte smågrise samt 1 hest. Planteproduktionens salgsafgrøder er sukkerroer, engrapgræs, raps, hvede, vinterbyg og vårbyg. Der er 3 traktorer, 1 mejetærsker, 1 rendegraver, 2 tårnsiloer samt varmt og koldt lufts tørreri.

ENGDALEN 4, "ENGDAL", TUNNERUP BY, 4800 NYKØBING F., tlf. 53-847003.

KNUD LARSEN, gårdejer, født d. 23.-8.-1927, søn af Dagmar og Wilhelm Larsen, gift d. 12.-9.-1953 med Jytte Bo Petersen, medhjælpende hustru, født d. 3.-10.-1931,

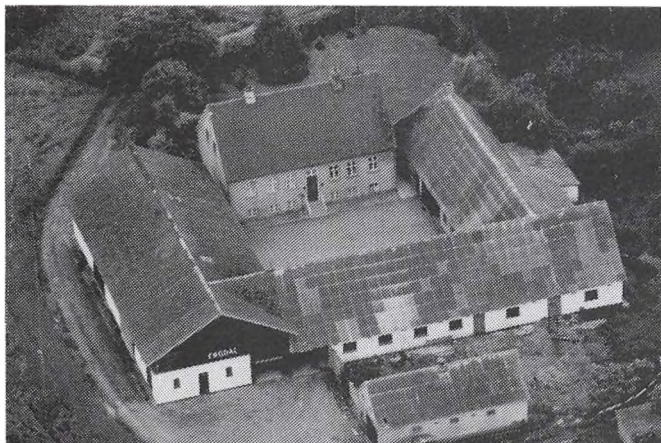

datter af Karen og Niels Peter Petersen. Parret har børnene: Niels, født d. 10.-6.-1956, Birgit, født d. 7.-3.-1959 og Anders, født d. 15.-7.-1967.

Knud Larsen er formand for Karleby Menighedsråd og medlem af Provstiudvalget for Lolland-Falster Stift. Han er 2. generation på gården, som han overtog d. 1.-7.-1953 fra sin far. "Engdal" var tidligere fæstegård under Cortzelitze Gods.

Ejendomsskyld 2.450.000. Areal 33 ha.

Stuehuset er opført i 1875 og løbende restaureret, det ligger højt over terrænet, formentlig p.g.a. stormfloden i 1872. Kvæg- og svinestald er opført ca. 1860 og laden er fra 1930. Planteproduktionens salgsafgrøder er sukkerroer, hvede og maltbyg. Der er 2 traktorer, 1 mejetærsker, enkorssåmaskine, roeoptager, plansilo samt varmt og koldt lufts tørreri.

ERIKSDALSVEJ 6, "HVIDKILDE", 4871 HORBELEV, tlf. 53-838128.

JIMMY TØNNESEN, gårdejer, født d. 7.-9.-1954, søn af Gunhild og Vagn Ove Tønnesen, gift d. 3.-9.-1984 med Dorrit Piil, smørrebrødsjomfru, født d. 5.-5.-1954, datter af Ebba og Aage Piil. Parret har børnene: Morten, født d. 29.-5.-1979 og Kristine, født d. 3.-11.-1983.

J.T. er fotmand for Husmandsforeningen. Han overtog gården d. 10.-7.-1976 fra Karl og Grete Hansen.

Areal 48 ha., heraf tilkøbt 21 ha., der er 1 ha. skov samt 1,5 ha. mose og eng.

På gården er der stuehus, svinestald og lade. Gården drives med en besætning på 200 slagtesvin. Planteproduktionens salgsafgrøder er byg, hvede, sukkerroer og ærter. Der er 1 traktor, roeoptager, halmpræsser og halmfyr.

ERIKSDALSVEJ 7, "MAGLEHØJGAARD", 4871 HORBELEV, tlf. 53-838056.

OLE STENDER, gårdejer, født d. 28.-8.-1933, søn af Klara Marie og Aksel Stender, gift d. 14.-10.-1970 med Kirsten Johanne Lejre, født d. 5.-11.-1932, datter af Valborg Kirsten Marie og Oluf Christian Larsen Lejre. Parret har børnene: Bjørn, født d. 12.-5.-1971 og Rolf, født d. 4.-6.-1972.

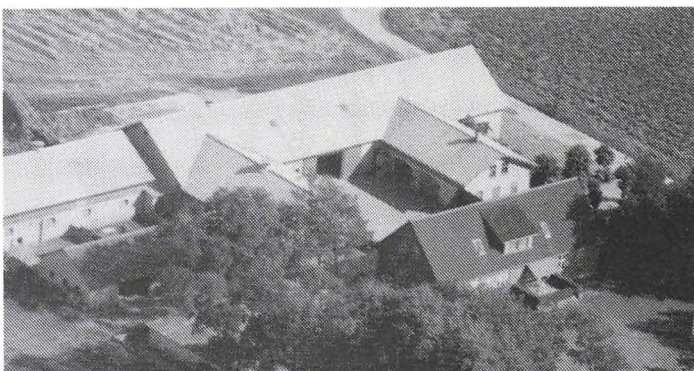

O.S. har været på Lyngby Landbrugsskole. Han er i bestyrelsen for Vandværket L.F.O. Han overtog gården d. 1.-1.-1965 fra sine svigerforældre, som købte den i 1922.

Ejendomsskyld 3.500.000. Areal 46 ha., heraf tilkøbt ca. 4 ha., der er 4 ha. skov og 4 ha. mose.

Stuehuset er restaureret i 1971, derudover er der svinestalde, lade, maskinhus og foderhus. Gården drives med en besætning på 23 årssøer og ca. 400 slagtesvin. Planteproduktionens salgsafgrøder er roer, hvede, byg, ærter og græsfrø. Der er 6 traktorer, 1 mejetærsker, roeoptager, kornsilo, varmt og koldt lufts tørreri samt halmfyr. Der benyttes husbondafløser.

ERIKSDALSVEJ 13, "CHRISTIANSMINDE", 4871 HORBELEV, tlf. 53-838163.

KARSTEN SKOV, gårdejer, født d. 12.-9.-1951, søn af Villy Skov, gift d. 12.-9.-1981

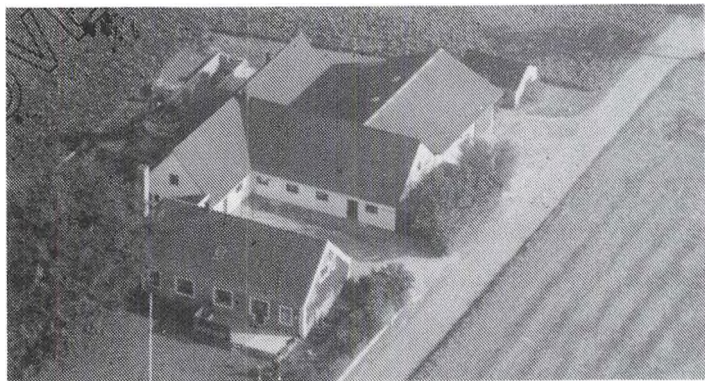

med Bodil Andreasen, kontorassistent, født d. 17.-4.-1954, datter af Svend Aage Andreasen. Parret har børnene: Peter, født d. 17.-4.-1979 og Majken, født d. 2.-5.-1984.

Karsten Skov overtog gården i 1980.

Ejendomsskyld 3.589.000. Areal 50 ha., heraf tilkøbt 30 ha., der er 4 ha. eng.

Stuehuset er opført ca. 1930, kvægstald 1930 og lade 1953.

Gårdens besætning er på 7 ungdyr. Planteproduktionens salgsafgrøder er hvede, byg, roer og ærter. Der er 3 traktorer og 1 mejetærsker.

ERIKSDALSVEJ 17, "LISELUND", 4871 HORBELEV, tlf. 53-845369. FINN PETERSEN, gårdejer, født d. 17.-4.-1950, søn af Hans Petersen, gift d. 30.-9.-1975 med Inger Johansen, ekspeditrice, født d. 11.-8.-1952, datter af Mary og Johannes Johansen. Parret har børnene: Susanne, født d. 19.-5.-1976 og Carsten, født d. 5.-3.-1982.

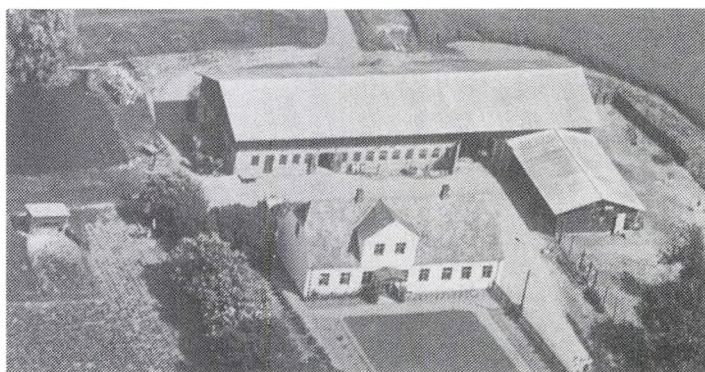

F.P. har været på Næsgård

Landbrugsskole. Han overtog gården d. 21.-7.-1982 fra sin far.

Ejendomsskyld 2.500.000. Areal 63 ha., heraf tilkøbt 30 ha. Derudover er der forpagtet 120 ha.

Der er stuehus, svinestald, lade, maskinhus, foderhus og køresilo. Planteproduktionens salgsafgrøder er roer, hvede og byg. Der er 5 traktorer, 1 mejetærsker og korntørreri. Man benytter maskinstation.

ERIKSDALSVEJ 19, 4871 HORBELEV, tlf. 53-845246.

OTTAR JØRGENSEN, gårdejer, født d. 9.-12.-1918, søn af Ole Jørgensen, gift d. 23.-4.-1943 med Anna Elise Breitenstein, datter af Johannes Breitenstein. Parret har børnene: Ole og Mona Marianne.

O.J. overtog gården d. 1.-4.-1953.

Ejendomsskyld 785.000. Areal 4,5 ha.

Stuehuset er opført i 1905, kvægstald før 1900, lade 1957 og der er svinestald. På gården er der 1 traktor og der benyttes maskinstation.

ERIKSDALSVEJ 24, 4871 HORBELEV, tlf. 53-845154.

ARNE NYMAND, gårdejer, født d. 3.-11.-1942, søn af Eva og Rudolf Nymand. A.N. har børnene: Bente, Dorte og Lars.

A.N. har været på landbrugsskole og arbejder nu som prøvetager. Han overtog gården d. 10.-3.-1964 fra Erik Jørgensen.

Areal 20 ha., heraf 2 ha. marginaljord.

Stuehuset er restaureret i 1982 og derudover er der lade og maskinhus. Planteproduktionens salgsafgrøder er byg, hvede og raps. Der er 2 traktorer, 1 mejetærsker, 3 plansiloer, varmt lufts tørreri og halmfyr.

ERIKSDALSVEJ 30, "ERIKSDAL", 4871 HORBELEV, tlf. 53-845007.

TORBEN FREDERIKSEN, proprietær, født d. 12.-3.-1943, søn af Else og Svend Frederiksen, gift d. 3.-8.-1968 med Ida Jørgensen, datter af Jørgen Jørgensen. Parret har børnene: Charlotte og Christian.

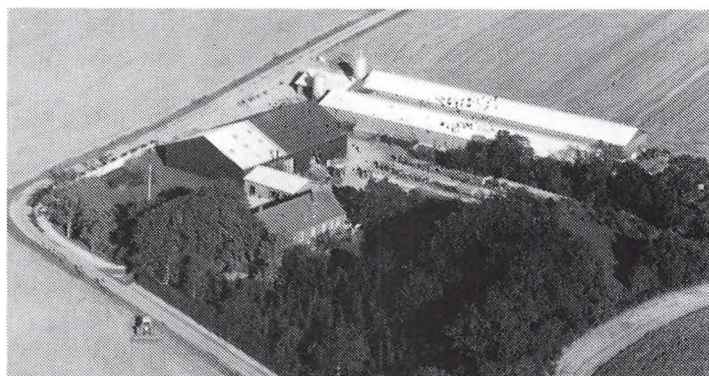

Torben Frederiksen har arbejdet som maskinfører og har været på Dalum Landbrugsskole, han er i bestyrelsen for Landboforeningen og Danæg. Han overtog gården d. 13.-2.-1968 fra Ingeborg Clausen. Ejendomsskyld 4.600.000. Areal 80 ha., der er frasolgt 2 ha. og tilkøbt 17 ha. 4 ha. er have og mose.

Kvægstalde er opført omkring 1900 og udbygget i 1968, 1973 og 1977 og brændte i 1980, hvorefter

der blev opført huse til 29.000 høns, laden er fra ca. 1900 og tilbygget i 1981. Planteproduktionens salgsafgrøder er roer, ærter, hvede og byg. Der er 7 traktorer, 1 mejetærsker, roeptager, plansilo, varmt lufts tørreri og halmfyr. På gården er ansat 1 heltids medhjælper, 1 halvtids samt 1 skoleelev.

Ida Frederiksen ejer "Ryttergården", Systoftevej, Sdr. Vedby. Denne gård er på 63 ha.

FALKERSLEVVEJ 21, 4871 HORBELEV, tlf. 53-838018.

ERIK GAARD, værkfører, født d. 29.-9.-1944, søn af Ragnhild og Hartvig Gaard.

E.G., der er 2. generation på gården, overtog den d. 31.-12.-1978 fra sin far.

Ejendomsskyld 880.000. Areal 8,3 ha., hvorpå der er nogle fredede gravhøje.

Stuehuset er opført 1914 og restaureret 1982, maskinhus opført 1980, derudover er der kvægstald, svinestald og lade. Planteproduktionens salgsafgrøder er malt og sukkerroer. Der er 2 traktorer og der bruges maskinstation.

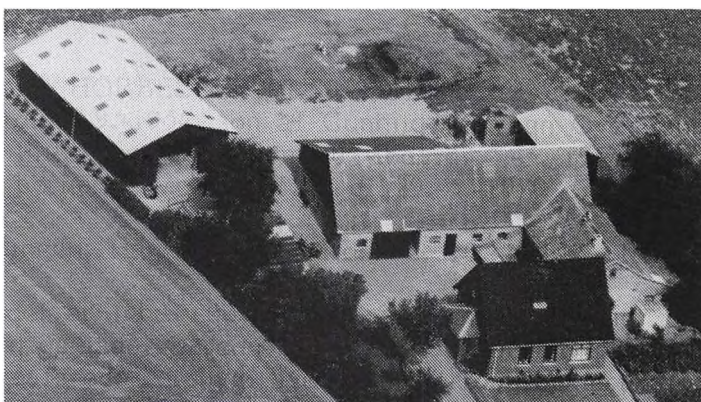

Stuehuset er opført 1914 og restaureret 1982, maskinhus opført 1980, derudover er der kvægstald, svinestald og lade. Planteproduktionens salgsafgrøder er malt og sukkerroer. Der er 2 traktorer og der bruges maskinstation.

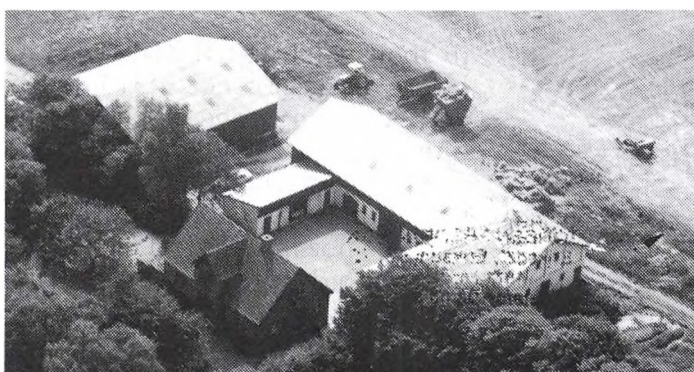

FALKERSLEVVEJ 28, "ELLEVANG", 4871 HORBELEV, tlf. 53-845353.

OLE PETERSEN, gårdejer, født d. 10.-8.-1946, søn af Ove Petersen, gift d. 10.-3.-1973 med Alice Pedersen, børnehavepædagog, født d. 29.-6.-1947, datter af Alfred Pedersen. Parret har børnene: Kresten, født d. 11.-7.-1979 og Anders, født d. 25.-9.-1974. O.P. har været på Næsgård Landbrugsskole. Han overtog gården

d. 1.-12.-1977. Ejendomsskyld 1.450.000. Areal 18 ha.

Stuehuset er opført 1914, kvægstald 1914 og derudover er der lade, maskinhus og køresilo. Gårdens besætning er på 22 årskøer og 23 ungdyr af racerne RDM og SDM. Planteproduktionens salgsafgrøder er byg og sukkerroer. Der er 2 traktorer, 1 mejetærsker, roesåmaskine, roeptager og halmpresser.

FJENDSTRUPVEJ 6, FJENDSTRUP, 4850 STUBBEKØBING, tlf. 53-833409.

KURT TORBEN PEDERSEN, gårdejer, født d. 18.-2.-1963, søn af Annelise og Børge Pedersen, Lillbrænde, gift d. 8.-8.-1987 med Charlotte Pedersen, rengøringsassistent, født d. 25.-7.-1963, datter af Jytte og Ib Pedersen, Nørre Alslev. Parret har datteren Christine, født d. 3.-5.-1989.

K.T.P. er uddannet agronom på Næsgård Landbrugsskole. Han overtog gården i 1987 fra V. Ludvigsen.

Ejendomsskyld 830.000. Areal 13 ha.

Stuehuset er løbende restaureret. Planteproduktionens salgsafgrøder er sukkerroer og vinterraps.

K.T.P. driver desuden Torkildstrup Huse 11, Sullerup.

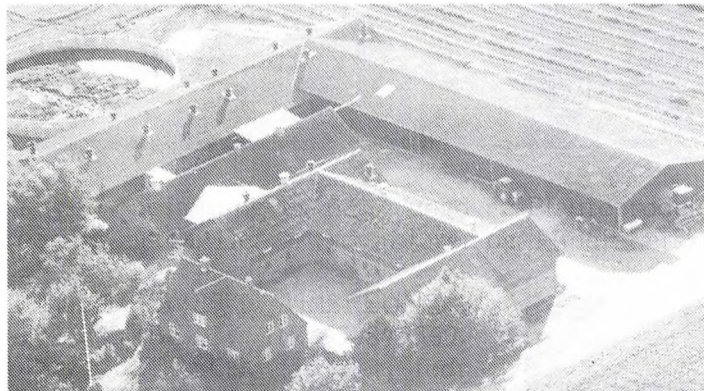

GAVLHUSVEJ 1, "MENSAL-GAARD", LISTRUP, 4800 NYKØBING F., tlf. 53-868023.

BORKILD KROMAN JOHANSEN, gårdejer, født d. 21.-12.-1919, søn af Bodil Kristine og Rasmus Peter Johansen, Listrup, gift d. 17.-5.-1947 med Inga Hilleke Johansen, medhjælpende hustru, født d. 17.-5.-1922, datter af Maren Kirstine og Valdemar Hilleke. Parret har børnene: Kirsten, født d. 9.-5.-1948 og Pre-

ben, født d. 28.-2.-1951. B.K.J. har været på Lundby Landbrugsskole. Han er 2. generation på gården, som han overtog d. 1.-7.-1957 fra sin far. Gårdens navn kommer af, at den fra 1700-tallet hørte under præsteembedet i Karleby.

Ejendomsskyld 2.800.000. Areal 34,5 ha., heraf tilkøbt 10 ha., der er ca. 1 ha. skov. Stuehuset er opført i 1939, svinestalde 1939, 1952 og 1978, maskinhus 1974 og gylletank 1985. Gården drives med en besætning på 120 årssøer og 2.500 slagtesvin. Planteproduktionens salgsafgrøder er sukkerroer og korn. Der er 3 traktorer, enkornssåmaskine, plansilo og koldt lufts tørreri. Gården drives sammen med sønnens gård på Listrupvej 10, 4800 Nykøbing F.

GAVLHUSVEJ 2, "LISTRUP SKOV-GÅRD", NØRRE ØRSLEV, 4800 NYKØBING F., tlf. 53-868175. PER STIG TAMBOUR, gårdejer, født d. 27.-11.-1963, søn af Tove og Lars Tambour.

P.S.T. har været på Høng Landbrugsskole. Han overtog gården d. 11.-5.-1988 fra Jens Erik Jørgensen.

Areal 79,9 ha.

Stuehuset er opført i 1871 og restaureret 1988, svinestald opført 1982 og ombygget 1988/89, svinestald opført 1988/89, laden fra 1920 er senere ombygget, maskinhus opført 1990 og der er gylletank. Gården drives med en besætning på 180 årssøer og ca. 4.000 slagtesvin. Planteproduktionens salgsafgrøder er ærter og fabriksroer. Der er 2 traktorer, enkornssåmaskine, rendegraver, plansilo, varmt og koldt lufts tørreri, halmfyr, fuldautomatisk fodringsanlæg, fuldautomatisk gylleanlæg og automatisk foderblande anlæg. På gården er ansat 1 medhjælper.

P.S.T. driver desuden "Tjørnegård", Sundby Skovvej 13, 4862 Guldborg.



GAVLHUSVEJ 5, LISTRUP, 4800 NYKØBING F., tlf. 53-868390.

BJARNE JACOBSEN, gårdejer, født d. 11.-4.-1953. Han har børnene: Peter, født i 1978, Søren, født i 1982 og Camilla, født i 1985.

B.J. har været på Næsgård Agerbrugsskole. Han overtog gården i 1982.

Ejendomsskyld 1.610.000. Areal 26 ha.

Stuehuset er opført 1925 og løbende restaureret, derudover er der lade og maskinhus. B.J. driver desuden Bøgelundsvej 14, Nørre Ørslev, 4800 Nykøbing F. Maskinerne fra denne gård anvendes på begge gårde.

GL. SKOLEVEJ 2, "SDR. ALSLEV GL. SKOLE", SDR. ALSLEV, 4800 NYKØBING F., tlf. 53-848190.

TORBEN JOHANSEN, sekretær, født d. 14.-7.-1951, søn af Fanny og Kaj Johansen, Præstø, gift d. 7.-11.-1987 med Lise Rasmussen, afdelingsleder, født d. 19.-9.-1957, datter af Birthe og Holger Rasmussen, Nakskov.

T.J. arbejder som deltids landmand. Han overtog gården d. 11.-6.-1988 fra Poul Hansen. Gården, der har været skole indtil 1889, ligger på kommunegrænsen mellem Stubbekøbing og Sydfalster Kommune og har jord begge kommuner, da de 2 gamle sogne var fælles om driften af skolen.

Ejendomsskyld 690.000. Areal 6,6 ha., heraf er ca. 4,7 ha. bortforpagtet.

Kvægstalde og svinestald er af ukendt alder. På gården er der 3 islandske heste samt 1 traktor.

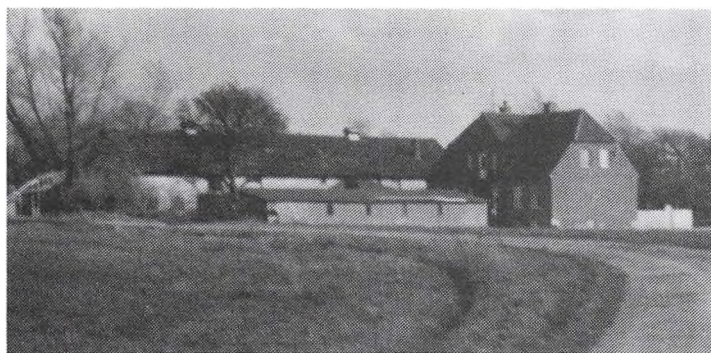

GRAVERGÅRDSVEJ 2, VEJRIN-GE, 4850 STUBBEKØBING, tlf. 53-842654.

JOHNNY STÆRK LARSEN, folke-skolelærer, født d. 14.-1.-1957, søn af Rose og Leif Larsen, Nykøbing, bor sammen med Birgitte Suhr Andersen, pædagog, født d. 7.-3.-1957, datter af Harriet og H. Suhr Andersen, Horbelev. Parret har børnene: Christina, født d. 14.-8.-1978, Mads, født d.

15.-7.-1982 og Rasmus, født d. 8.-12.-1989.

J.S.L. overtog gården d. 15.-2.-1988 fra Margot Ahrendt.

Ejendomsskyld 450.000. Areal 1,15 ha.

Stuehuset er opført 1930 og restaureret 1988, kvægstald, svinestald, hestestald og lade er opført 1930. Der er 1 traktor.

GRAVERGÅRDSVEJ 4, "GRAVERGAARD", VEJRIN-GE, 4850 STUBBEKØBING, tlf. 53-841464.

MOGENS ANTONISEN, gård-ejer, født d. 20.-4.-1930, søn af Line og Christian Antonisen, Stokkemarke, gift d. 8.-3.-1959 med Ruth Larsen, medhjælpen-de hustru, født d. 6.-9.-1936, datter af Helene og Laurits Larsen, Havnsø.

Parret har børnene: Mona, født d. 21.-3.-1960, Inge, født d. 2.-9.-1963, Helle, født d. 31.-10.-1969 og Birte, født d. 6.-2.-1975.

M.A. overtog gården d. 10.-3.-1959 fra Ove Hansen.

Ejendomsskyld 1.660.000. Areal 20 ha., heraf tilkøbt 8,8 ha., der er lidt eng og mose. Derudover er der forpagtet 1,7 ha.

Stuehuset er opført 1890 og løbende restaureret, kvægstalden fra 1890 er ombygget i 1972, svinestalden fra 1931 er ombygget i perioden 1968-79, maskinhus opført 1978 og gylletank 1985. Gården drives med en besætning på 21 årskøer og 18 ungdyr af racen Jersey samt 8 årssøer og 120 slagtesvin. Planteproduktionens salgsafgrøde er sukker-roer. Der er 3 traktorer, 1 mejetærsker og tårnsilo. Maskinstation bruges til lidt af markarbejdet.

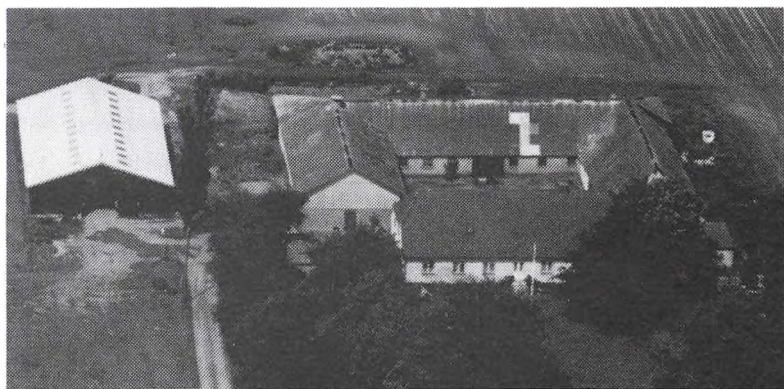

GRUSVEJEN 2, 4850 STUBBEKØBING, tlf. 53-845626.

VILLY CHRISTIANSEN, gårdejer, født d. 2.-7.-1953, søn af Tove og Rasmus Christian-sen, gift d. 11.-7.-1976 med Johna Rasmussen, fabriksarbejder, født d. 18.-6.-1948,

datter af Ketty og Tage Rasmussen. Parret har børnene: Bianca og Heino. V.C. overtog gården d. 1.-7.-1988 fra Tove og Rasmus Rasmussen. Ejendomsskyld 760.000. Areal 7,8 ha., heraf 1 ha. eng. Derudover er der forpagtet 4 ha.

På gården er der svinestald, lade og maskinhus. Planteproduktionens salgsafgrøde er byg. Der er 2 traktorer og 1 mejetærsker.



GRØNSUNDSVEJ 163, 4800 NYKØBING F.

HANS OTTO RASMUSSEN, gård-ejer, omtales under Grønsundsvej 240, Sønder Kirkeby, 4800 Nykøbing F.

H.O.R. er 4. generation på gården, som han overtog i 1970 fra sin mor. Gårdens første ejer var fæstebonde under Korselitze Gods.

Ejendomsskyld 3.890.000. Areal 68,8 ha.

Stuehuset er opført 1889 og løbende restaureret, 2 svinestalde er nyrestaureret i 1978, kornlager og maskinhus opført 1960 samt gylletank 1978. Der er plansilo samt varmt og koldt lufts tørreri.

H.O.R. ejer og driver desuden Grønsundsvej 240, Sønder Kirkeby, 4800 Nykøbing F., og Korselitzevej 13, 4800 Nykøbing F.

GRØNSUNDSVEJ 209, "SVANEHØJ", SØNDER KIRKEBY, 4800 NYKØBING F., tlf. 53-849074. SVEND HILT, gårdejer, født d. 10.-5.-1930, søn af Esther og Jørgen Jensen, Toreby, gift d. 1.-5.-1958 med Eva Westerlund, sygehjælper, født d. 1.-5.-1935, datter af Astrid og Harry Westerlund. Parret har børnene: Jannet, født d. 19.-4.-1959 og Leif, født d. 6.-10.-1961.

S.H. overtog gården i 1985 fra Viggo Blom.

Ejendomsskyld 1.800.000. Areal 24,8 ha., heraf 1,1 ha. mose.

Stuehuset er opført 1926, kvægstald, svinestald og lade 1926 samt maskinhus ca. 1980. Planteproduktionens salgsafgrøder er sukkerroer, byg, hvede og ærter. Der er 3 traktorer, 1 mejetærsker samt koldt lufts tørreri. Maskinstation bruges delvis.



GRØNSUNDSVEJ 240, SØNDER KIRKEBY, 4800 NYKØBING F., tlf. 53-848282.

HANS OTTO RASMUSSEN, gård-ejer, født i 1949, søn af Karen og Verner Rasmussen, Sønder Kirkeby, gift d. 27.-1.-1973 med Sonja Jørgensen, medhjælpende hustru, født i 1949, datter af Anna og Svend Aage Jørgensen, Tingsted. Parret har børnene: Søren, født i 1973 og Bente, født i 1976.

H.O.R. overtog gården i 1971 fra Karl Hansen.

Ejendomsskyld 3.890.000. Areal 58 ha., der er 3 ha. beplantet med grantrær.

Stuehuset er opført 1870 og løbende restaureret, svinestalden fra 1870 er restaureret og ombygget flere gange, laden er fra ca. 1870. Planteproduktionens salgsafgrøder er sukkerroer, hvede, byg og konservesærter. Der er 4 traktorer og 1 mejetærsker. H.O.R. driver desuden Grønsundsvej 163, 4800 Nykøbing F., og Korselitzevej 13, Sønder Alslev, 4800 Nykøbing F.



GRØNSUNDSVEJ 256, 4800 NYKØBING F., tlf. 53-848213.  
OLE MYSSSEN, gårdejer, født d. 26.-4.-1952, søn af Gerda og Bor-kild Myssen, Tannerup, Falster, gift d. 3.-6.-1976 med Kirsten Andersen, kontorassistent, født d. 9.-8.-1956, datter af Astrid og Hans Andersen, Nr. Alslev. Parret har børnene: Anne Marie, født d. 20.-5.-1980, Katrine, født d. 17.-12.-1982 og Louise, født d. 12.-2.-1990.

O.M., der er udlært tømrer, har været på Sydsjælland og Lyngby landbrugsskoler. Han er 12. generation på gården, som han overtog i 1978 fra Karl Myssen. Ejendomsskyld 2.510.000. Areal 33 ha.

Stuehuset er opført 1987, svinestalde 1978 og 1990, lade 1924 og ajlebeholder 1989. Gårdens besætning er på 430 slagtesvin. Planteproduktionens salgsafgrøder er sukkerroer, byg og hvede. Der er 3 traktorer, plansilo samt varmt og koldt lufts tørreri.

GRØNSUNDSVEJ 268, "HJORTE-BJERGGAARD", 4800 NYKØBING F.

NIELS CHRISTIAN ADRIAN SKYTTE, gårdejer, født d. 8.-7.-1947, søn af Aase og Knud Adrian Skytte, Hellestrup, igft i 1969 med Lykke Ellehave Larsen, født d. 15.-2.-1945, datter af Meta og Herman Larsen, Skelby. Parret har børnene: Tina, Jette og Jannie.

N.C.A.S. har været på Haslev Landbrugsskole. Han overtog gården i 1982 fra Poul Nielsen. Ejendomsskyld 1.800.000. Areal 22,3 ha.

Stuehuset er fra 1898, senere brændt, og restaureret efter 1982, kvægstalden er omdannet til svinestald i 1977, svinestalden er fornyet i 1977 og maskinhuset er fra 1978. Besætningen er på 10 slagtekalve og 3 heste. Planteproduktionens salgsafgrøder er sukkerroer, hvede, raps og græsfrø. Der er 2 traktorer, 1 mejetærsker, enkorns-såmaskine og roeoptager. Der drives lidt maskinstation.

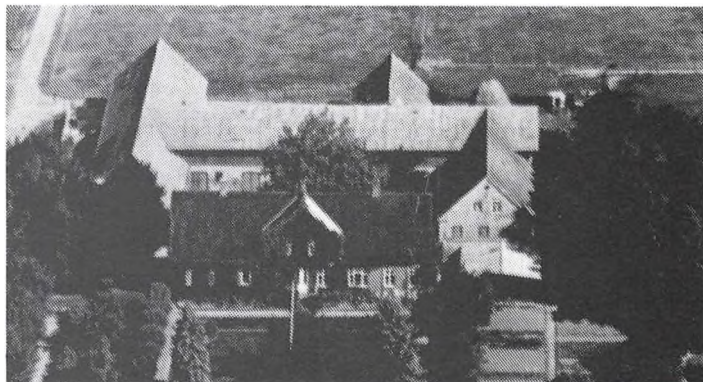

GRØNSUNDSVEJ 281, KARLEBY, 4800 NYKØBING F., tlf. 53-847241.

EJVIND ADRIAN, gårdejer, født d. 1.-4.-1924, søn af Anna og Karl Adrian, Gedser, gift d. 17.-9.-1949 med Stella Harting, husmor, født d. 22.-6.-1926, datter af Marie og Harald Harting, Rodbjerg, Falster. Parret har børnene: Annelise, født d. 31.-8.-1950 og Knud-Erik, født d. 10.-12.-1952.



E.A. har været på Sydsjælland Landbrugsskole. Han overtog gården d. 1.-3.-1971 fra Svend Skov.

Ejendomsskyld 2.620.000. Areal 33 ha., heraf tilkøbt 1,7 ha.

Stuehuset er opført ca. 1872 og løbende restaureret, svinestald opført 1972, lade 1956 og maskinhus 1979. Planteproduktionens salgsafgrøder er sukkerroer, maltbyg og hvede. Der er 3 traktorer, 1 mejetærsker, plansilo, tårnsilo samt varmt og koldt lufts tørreri. Maskinstation bruges lidt.



GRØNSUNDSVEJ 285, "SKYTTE-GÅRD", KARLEBY, 4800 NYKØBING F., tlf. 53-847188.

BENT FOGED, landmand, født d. 20.-3.-1962, søn af Gudrun og Thorben Foged.

B.F. har været på landbrugsskole og har det grønne bevis. Han overtog ejendommen d. 1.-4.-1989 fra sin mor, nuværende ejer er 3. generation.

Areal 21 ha., heraf 5 ha. eng. Stuehuset er opført ca. 1800 og

restaureret i perioden 1964-72, kvægstalden fra ca. 1896 er moderniseret i tiden 1968-75, svinestalden fra 1896 er restaureret i 1964, foderhus opført 1958, maskinhus 1983 og udendørs køresilo 1975. Planteproduktionens salgsafgrøder er roer, korn og frø. Der er 2 traktorer og roeoptager. Maskinstation bruges til høst.

GRØNSUNDSVEJ 294, "MØLLE-GÅRDEN", MEELSE, 4871 HORBELEV, tlf. 53-847038.

POUL PEDERSEN, gårdejer, født d. 13.-5.-1932, søn af Helga og Ejner Pedersen, Sillestrup, gift d. 19.-10.-1956 med Eli Larsen, husmor, født d. 13.-9.-1932, datter af Karen og Jens Peder Larsen. Parret har børnene: Orla, født d. 5.-5.-1957 og Inge-Lise, født d. 10.-10.-1963.

P.P., der er 2. generation på gården, overtog den i 1968 fra sin svigerfar.

Ejendomsskyld 1.500.000. Areal 25 ha.

Stuehuset er opført ca. 1880 og løbende restaureret, kvægstald opført 1977, svinestald 1959, lade og maskinhus 1978 samt gylletank 1977. Gården drives med en besætning på 25 årskøer og 28 ungdyr af racen RDM samt 3 heste. Planteproduktionens salgsafgrøder er sukkerroer og hvede. Der er 3 traktorer og 1 mejetærsker.

P.P. og sønnen Orla hjælper hinanden, sønnen har en gård på Donnemosevej 2, 4800 Nykøbing F.

GRØNSUNDSVEJ 296, "VAGNKÆRGÅRD", MEELSE, 4871 HORBELEV, tlf. 53-845025.

HANS P. G. KOCK, gårdejer, født d. 13.-3.-1924, søn af Martha og Frederik Kock, Karleby, gift d. 19.-4.-1954 med Anni Rasmussen, medhjælpende hustru, født d. 3.-11.-1932, datter af Sigrid og Holger Rasmussen, Saksøbing. Parret har børnene: Gitte, født d. 29.-4.-1956, Tonnes, født d. 22.-10.-1958 og Jette, født d. 19.-5.-1960.

H.P.G.K. har været på Sydsjælland og Dalum landbrugsskoler. Han overtog gården i 1954.

Areal 31 ha. og der er forpagtet 22 ha.

Stuehuset er løbende restaureret, kvægstalde opført 1967 og 1970, svinestalde 1967 og 1977, lader og maskinhuse 1976 og 1983, derudover er der køresilo. Gården drives med en besætning på 90 slagtekalve af blandet race samt 1.000 slagtesvin. Planteproduk-



tionens salgsafgrøder er sukkerroer, ærter og maltbyg. Der er 4 traktorer, 1 mejetærsker, gummiged, plansilo samt varmt og koldt lufts tørreri. Maskinstation bruges delvis og sønnen er desuden medhjælper.

GRØNSUNDSVEJ 299, "DYSSETINGGAARD", MEELSE, 4871 HORBELEV, tlf. 53-845012.

INGVARD KOBBERNAGEL HANSEN, gårdejer, født d. 17.-3.-1926, søn af Anna og Vilhelm Kobbernagel Hansen, Horbelev, gift d. 28.-12.-1948 med Allis Hemmingsen, husmor, født d. 17.-1.-1927, datter af Olga og Aksel Hemmingsen, Meelse. Parret har børnene: Kirsten, født d. 9.-3.-1949, Kurt, født d. 5.-1.-1952 og Arne, født d. 25.-7.-1964.

I.K.H. har været på Høng Landbrugsskole. Han overtog gården i 1949 fra Ole Gaarde. Areal 50 ha., heraf tilkøbt 10 ha., der er 1 ha. mose.

Stuehuset er opført 1968, kvægstald 1960, svinestald 1959, lade 1989, maskinhus 1975 og der er køresilo. Gården drives med en besætning på 1.800 slagtesvin samt 20 årsammekøer, 20 ungdyr og 20 slagtekalve af racen Charolais. Planteproduktionens salgsafgrøder er sukkerroer og konserves ærter. Der er 4 traktorer, 1 mejetærsker, plansilo samt varmt og koldt lufts tørreri. På gården er ansat 1 mand.

GRØNSUNDSVEJ 300, "BIRKEMOSEGÅRD", 4871 HORBELEV, tlf. 53-845560.

KURT KOBBERNAGEL HANSEN, gårdejer, født d. 5.-1.-1952, søn af Allis og Ingvar Kobbernagel Hansen, gift d. 21.-5.-1988 med Yvonne Olsen, klinikassistent, født d. 10.-7.-1953, datter af Eva og Valdemar Olsen, Lyngby. Parret har børnene: Brian, født d. 8.-9.-1976, Marlene, født d. 16.-11.-1978 og Anja, født d. 8.-5.-1979. K.K.H. overtog gården d. 5.-1.-1982 fra Lars Andersen.

Ejendomsskyld 2.300.000. Areal 33 ha., heraf tilkøbt 27 ha., der er 2 ha. eng.

Stuehuset er opført 1850 og løbende restaureret, kvægstald opført 1850 og senest restaureret i 1986, svinestald opført 1850 og tilbygget 1976-78, lade opført 1930 og gylletank 1986. Gården drives med en besætning på 130 årssøer, 3.000 solgte smågrise og 350 slagtesvin. Planteproduktionens salgsafgrøder er sukkerroer, konserves ærter og maltbyg. Der er 2 traktorer og tårnsilo. På gården er ansat 1 medhjælper.

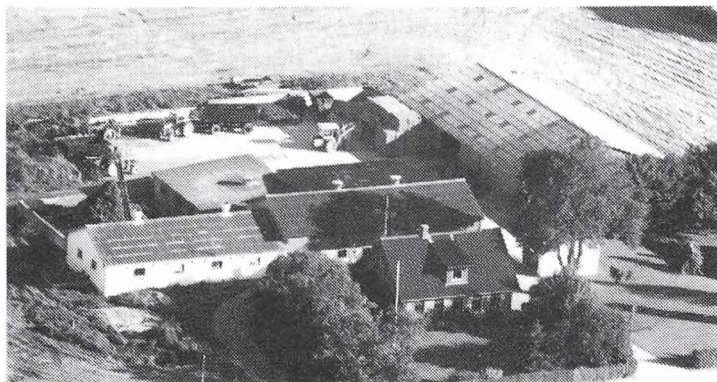

GRØNSUNDSVEJ 388, "BIRKEGAARDEN", 4871 HORBELEV, tlf. 53-845621.

OLE HANSEN, gårdejer, født d. 24.-1.-1963, søn af Birthe og Hans Kristian Hansen, gift d. 26.-11.-1988 med Kirsten Christiansen, sygehjælper, født d. 22.-9.-1958, datter af Jytte og Erik Hansen. Parret har børnene: Allan, født d. 1.-8.-1979, Anders, født d. 7.-11.-1983 og Jens Nicolaj, født d. 12.-10.-1988.

O.H. har været på Næsgård og Lundby landbrugsskoler. Han overtog gården, der har været i slægtens eje i ca. 40 år, d. 1.-7.-1988 fra Mogens Larsen.

Ejendomsskyld 1.650.000. Areal 18 ha.

Stuehuset er restaureret i 1988/89 og der er kvægstald, lade, maskinhus, foderhus, gylletank og køresilo. Gården drives med en besætning på 65 årskøer og 39 ungdyr af racen Jersey. Planteproduktionens salgsafgrøder er byg, roer, hvede, rødsvingel, høl-sød, majs og græs. Der er 5 traktorer og 1 mejetærsker. Der bruges maskinstation.

GRØNSUNDSVEJ 391, 4850 STUBBEKØBING, tlf. 53-845284.

PREBEN CHRISTOFFERSEN, gårdejer, født d. 7.-3.-1955, søn af Ferdinand Christoffersen.

P.C. er i bestyrelsen for Falsters Frie Kontrolforening. Han overtog gården d. 1.-11.-1989 fra sin far.

Ejendomsskyld 2.350.000. Areal 29,6 ha., heraf tilkøbt 15,4 ha. Derudover er der

forpagtet 24 ha.

På gården er der stuehus, kvægstald, lade, maskinhus og gylletank. Gården drives med en besætning på 70 årskøer, 70 ungdyr og 10 slagtekalve af racerne RDM og SDM samt Jersey. Planteproduktionens salgsafgrøder er roer, byg, hvede, ærter, majs og konserves ærter. Der er 5 traktorer, 1 mejetærsker samt roeoptager. På gården er ansat 1 mand og 1 skoledreng og der bruges maskinstation.

GÅRDVEJ 4, "BREGNINGGAARD", BREGNINGE, 4871 HORBELEV, tlf. 53-845176. LARS ANDERSEN, gårdejer, født d. 25.-7.-1961, søn af Karen og Hans Jørgen Andersen, gift d. 12.-7.-1986 med Maj Ahlstrøm, medhjælpende hustru, født d. 5.-5.-1959, datter af Ingrid og Ingvar Ahlstrøm. Parret har børnene: Anna, født d. 18.-1.-1988 og Marie, født d. 24.-3.-1990.

L.A. arbejder som entreprenør og har været på Lundby og Lyngby landbrugsskoler. Han overtog gården d. 15.-4.-1985 fra Ernst Petersen.

Ejendomsskyld 2.000.000. Areal 30 ha.

På gården er der stuehus, kvægstald, lade og foderhus. Der er ca. 30 høns.

HALSKOVVEJ 1, MEELSE, 4871 HORBELEV.

TØNNES KOCK, gårdejer, født d. 22.-10.-1958.

T.K. har været på Næsgård Agerbrugsskole. Han overtog gården i 1986 fra Peder Christensen.

Ejendomsskyld 2.850.000. Areal 40 ha., heraf 1 ha. skov.

Stuehuset er opført 1957, hvor også laden er fra. Planteproduktionens salgsafgrøde er halm til varmeværket i Horbelev.

T.K. driver og bor desuden på gården Skovlundevej 1, Meelse, 4871 Horbelev.

HALSKOVVEJ 14, "KILDEVANG", HALSSKOV, 4871 HORBELEV, tlf. 53-845368.

POUL KJELDGAARD OTTESEN, gårdejer, født d. 2.-3.-1961, søn af Lilli og Aage Kjeldgaard Ottesen, Saks København, gift d. 6.-7.-1985 med Pia Pedersen, specialarbejder, født i 1963, datter af Gitte og Preben Mattison, Holeby. Parret har børnene: Rasmus, født i 1986 og Johnas, født i 1987.

P.K.O. har været på Næsgård Landbrugsskole. Han overtog gården i 1985 fra Jens Engel.

Ejendomsskyld 1.350.000. Areal 13,2 ha.

Stuehuset er opført 1912 og løbende restaureret, kvægstald opført 1939, lade 1912, maskinhus 1979, ajlebeholder 1939 og der er foderhus. Gården drives med en besætning på 37 årskøer, 16 ungdyr og 26 slagtekalve af racerne RDM og Jersey. Der er 3 traktorer, finsnitter, tårnsilo og combifyr. Maskinstation bruges delvis.

HAREGÅRDSVEJ 1, "HAREGÅRDEN", VEJRINGE, 4850 STUBBEKØBING, tlf. 53-841898.

ESPEN JØRGENSEN, landmand, født d. 20.-2.-1948, søn af Johanne og Bent Jørgensen, Ulslev, Lolland, gift d. 4.-12.-1971 med Else Rasmussen, afdelingssekretær, født d. 12.-2.-1951, datter af Ester og Johannes Rasmussen, Kettinge, Lolland. Parret har børnene: Christina, født d. 13.-9.-1973, Peter, født d. 1.-10.-1976 og Jacob, født d. 2.-4.-1985.

E.J. har været på Høng Landbrugsskole. Han overtog gården i 1982 fra Oskar Jensen. Ejendomsskyld 2.560.000. Areal 36 ha., heraf 5 ha. eng.

Stuehuset er opført 1856 og løbende restaureret, svinestald, lade og maskinhus opført 1977 og gylletank 1984. Gården drives med en besætning på 140 årssøer og 3.000 solgte smågrise, derudover er der 1 hest og 1 pony. Planteproduktionens salgsafgrøder er vinterraps. Der er 2 traktorer, 1 mejetærsker, plansilo samt varmt og koldt lufts tørreri. Maskinstation bruges lidt.

HAREGÅRDSVEJ 4, "SOLVEJGSLYST", VEJRINGE, 4850 STUBBEKØBING, tlf. 53-842759.

SOLVEJG OG JØRGEN MØLBJERG JEPPESEN, gårdejere.

J.M.J. er født d. 10.-3.-1936, søn af Martin Konrad Jeppesen, Horsens, gift d. 6.-1.-1962 med Solvejg Petersen, født d. 19.-3.-1941, datter af Ingemand Petersen, Reg-

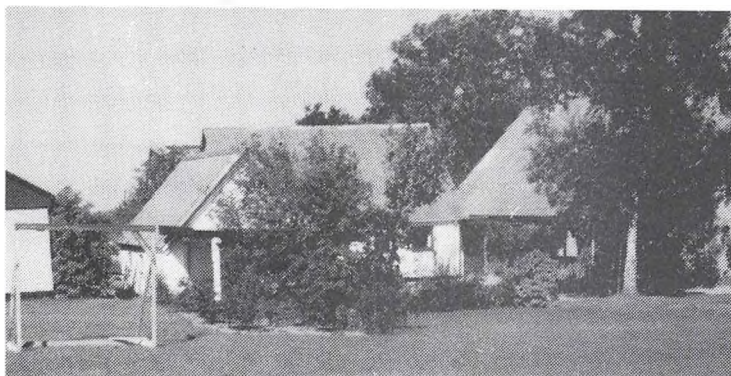

Stuehuset er opført 1947 og restaureret 1974/75, stald opført 1937 og restaureret 1974/75, lade opført 1942.

HESNÆSVEJ 13, "PILEGÅRDEN", MOSEBY, 4871 HORBELEV, tlf. 53-844216.

KAJ OG VERNER PIIL, gårdejere.

K.P. er født d. 5.-9.-1928 og V.P. er født d. 10.-11.-1923, sønner af Ebba og Johannes Piil. Brødrene har været på Nordsjælland og Sydsjælland landbrugsskoler. Gården har været i slægtens eje siden 1790, måske længere tilbage, og brødrene er 5. generation og de overtog den fra moderen.

Ejendomsskyld 2.500.000. Areal 40 ha., heraf tilkøbt 8 ha., der er 9 ha. mose. Stuehuset er opført 1890 og løbende restaureret, kvægstald opført 1872/73 og løbende restaureret, svinestalden fra ca. 1910 er løbende restaureret, lade opført ca. 1890, maskinhus 1973, foderhus 1872 og der er ajlebeholder. Planteproduktionens salgsafgrøder er sukkerroer, maltbyg og hvede. Der er 5 traktorer, 1 mejetærsker, tårnsilo samt varmt og koldt lufts tørreri.

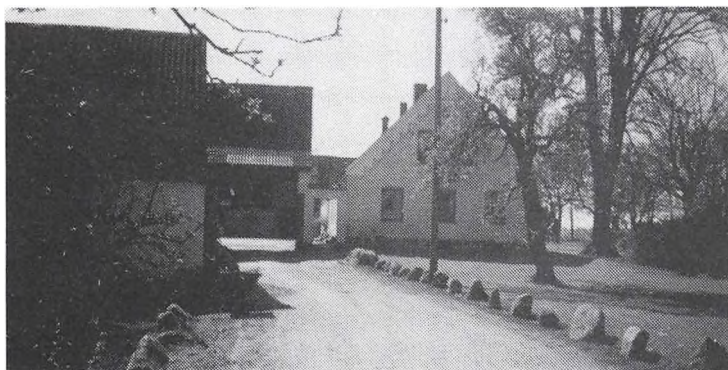
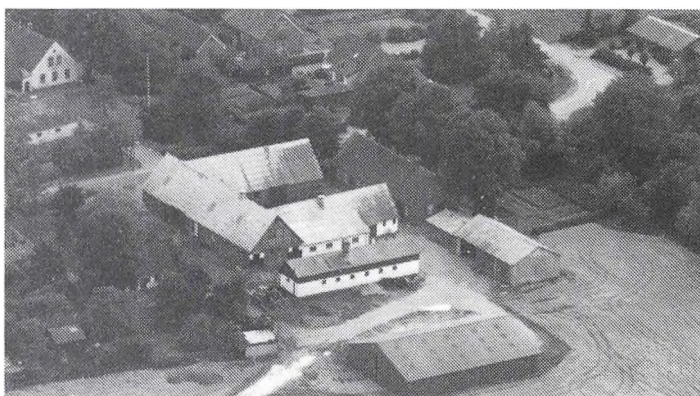

HESNÆSVEJ 16, MOSEBY, 4871 HORBELEV, tlf. 53-844034.

JENS ERIK LOLLIKE, gårdejer, født d. 27.-6.-1944, søn af Rig-mor og Jens Viktor Lollike.

J.E.L. har været på Høng Landbrugsskole. Han er 7. generation på gården, som har været i slægtens eje siden 1787, og han overtog den d. 1.-9.-1977 fra sin far. Ejendomsskyld 2.150.000. Areal 39,8 ha., heraf 16,5 ha. mose.

Derudover er der forpagtet 2,5 ha.

Stuehuset er opført 1889 og løbende restaureret, kvægstald og svinestald fra 1881 er løbende restaureret, lade opført 1881, maskinhus 1976, gylletank og køresilo 1979. Gården drives med en besætning på 35 årskøer og 35 ungdyr af racerne RDM og SDM. Planteproduktionens salgsafgrøder er sukkerroer, hvede og vinterraps. Der er 3 traktorer, tårnsilo samt varmt og koldt lufts tørreri. Maskinstation bruges delvis.

HESTEHAVEVEJ 2, "HESTEHAVEGÅRD", NR. ØRSLEV, 4800 NYKØBING F., tlf. 53-868239.

POUL AAGE, gårdejer, født d. 6.-11.-1957, søn af Inger og Gunnar Aage.



Poul Aage har været på landbrugsskole. Han overtog gården d. 1.-4.-1986 fra Harald Rasmussen.

Ejendomsskyld 1.520.000. Areal 38,5 ha., heraf tilkøbt 15 ha. Stuehuset er restaureret i 1960. Planteproduktionens salgsafgrøder er byg, hvede, raps, ærter og roer. Der er 1 traktor og halmfyr. P.Aa. har maskinfællesskab med faderen, Gunnar Aage, "Dambæk-

gård", Dambækvej 4, Hullebæk, 4800 Nykøbing F.

HILLESTRUPVEJ 12, "LÆSKEBJERG", SDR. ALSLEV, 4800 NYKØBING F.

HANS FRIIS HANSEN, omtales under Sørslevvej 12, Horbelev.

H.F.H. er 4. generation på gården, som han overtog i 1976 fra Thyge Friis Hansen. Ejendomsskyld 1.300.000. Areal 12,6 ha. og der er forpagtet 2,8 ha.

Stuehuset er opført i 1913, hvor også kvægstald, svinestald og lade er fra. Planteproduktionens salgsafgrøder er sukkerroer og korn. Maskinstation bruges lidt.

H.F.H. driver og bor på Sørslevvej 12, 4871 Horbelev.

HOLMEGÅRDSVEJ 4, "EGEDHØJ", EGED, 4800 NYKØBING F.

GUNNAR HØEGH ANDERSEN, gårdejer, omtales under Sdr. Kirkebyvej 7.

G.H.A. overtog gården d. 1.-7.-1989 fra Jørgen Peter Bonde.

Ejendomsskyld 7.100.000. Areal 107 ha., der er frasolgt 11 ha., 7 ha. er lyng.

Stuehuset er opført i 1937, hvor også svinestald og lade er fra.

G.H.A. bor og driver desuden "Luenhøj", Sdr. Kirkebyvej 7, 4800 Nykøbing F.

HOVEDGÅRDSVEJ 1, 4850 STUBBEKØBING, tlf. 53-841390.

GERT CHRISTIANSEN, karetmager, født d. 22.-2.-1959, søn af Tove Christiansen, gift d. 21.-8.-1982 med Conni Olsen, husassistent, født d. 8.-8.-1959, datter af Else og Vagn Olsen. Parret har børnene: Anders, født d. 8.-6.-1983 og Carsten, født d. 16.-6.-1986.

G.C. er medlem af Åstrup Jagtforening. Han overtog gården d. 1.-6.-1982 fra Holger Hansen.

Ejendomsskyld 850.000. Areal 12 ha., heraf 2,6 ha. eng. Jorden er bortforpagtet.

Stuehuset er opført 1932 og restaureret 1986, kvægstald, svinestald og lade opført 1932 samt maskinhus 1967. Der er 1 traktor.



HVILEHØJ 4, "SKYTTEGÅRD", FALSTERSLEV, 4871 HORBELEV, tlf. 53-838053.

VILLY PETERSEN, gårdejer, født d. 30.-7.-1934, søn af Hans Petersen, gift d. 21.-6.-1953 med Eva Mortensen, født d. 26.-2.-1931, datter af Georg Mortensen. Parret har børnene: Lone, født d. 3.-8.-1953, Tom, født d. 11.-3.-1956 og Inge, født d. 7.-6.-1962.

V.P. overtog gården d. 1.-2.-1966.

Ejendomsskyld 2.500.000. Areal 51 ha., der er 2,5 ha. skov.

Stuehuset er opført før 1900 og restaureret 1970, laden er tilbygget i 1975. Gårdens besætning er på 35 ungtyrer. Planteproduktionens salgsafgrøder er byg, hvede og sukkerroer. Der er 2 traktorer og 1 mejetærsker.



KARLSFELTVEJ 36, "HOVMAR-  
KEN", 4850 STUBBEKØBING, tlf.  
53-841409.

HELGE ALBRECHTSEN, gårdejer,  
født d. 24.-12.-1926, søn af Anna  
og Peter Albrechtsen, gift d.  
18.-7.-1952 med Else Lejre, post-  
arbejder, født d. 18.-7.-1932, dat-  
ter af Rasmine og Johannes Lej-  
re. Parret har børnene: Jørgen,  
født d. 9.-7.-1953, Kurt, født d.  
30.-8.-1956 og Børge, født d.  
17.-3.-1962.

H.A. har været på Sydsjælland Landbrugsskole. Han overtog gården d. 1.-8.-1952 fra sin svigerfar.

Ejendomsskyld 1.480.000. Areal 14 ha., heraf tilkøbt 1,6 ha., der er 1,6 ha. skov. Stuehuset er opført i 1919 og senest restaureret i 1975, svinestald opført 1967 og maskinhus 1970. Planteproduktionens salgsafgrøder er byg og sukkerroer. Der er 1 traktor.

KILDEGÅRDSVEJ 1, "STENAGER-  
GAARD", 4871 HORBELEV, tlf.  
53-845418.

MOGENS ASGER LUND, gård-  
ejer, født d. 12.-11.-1949, søn af  
Helmer Lund, gift d. 20.-9.-1975  
med Birte Christensen, butiksas-  
sistent, født d. 31.-1.-1955, dat-  
ter af Lykke og Carl Christen-  
sen. Parret har børnene: Karina,  
født d. 15.-7.-1975, Maria, født  
d. 9.-12.-1977 og Christian, født  
d. 2.-12.-1981.



M.A.L. overtog gården d. 1.-3.-1985 fra Ejner Bertelsen.

Ejendomsskyld 1.400.000. Areal 20,3 ha., heraf tilkøbt 5,5 ha.

På gården er der stuehus, svinestald, lade, maskinhus og foderhus. Gårdens besætning er på 20 årssøer og 120 solgte smågrise. Planteproduktionens salgsafgrøder er korn og roer. Der er 2 traktorer og 1 mejetærsker.

KILDEGÅRDSVEJ 2, "KILDEGAARD", 4871 HORBELEV, tlf. 53-845240.

BENT HELGE KAPPE SKOV, gårdejer, født d. 2.-6.-1939, søn af Ingeborg og Børge Skov, gift d. 1.-6.-1963 med Anni Petersen, medhjælpende hustru, født d. 3.-8.-1941, datter af Esther og Alfred Petersen. Parret har børnene: Claus, født d. 3.-12.-1963 og Vibeke, født d. 3.-1.-1966.

B.H.K.S. arbejder som tømrer. Han er næstformand for andelsbanken, formand for Halmleveringsforeningen, i bestyrelsen for Varmeværket og i bestyrelsen for Lions Club. Han overtog gården d. 1.-5.-1966 fra Aage Mathiasen.

Ejendomsskyld 2.050.000. Areal 36,7 ha., heraf tilkøbt 17,3 ha. Derudover er der forpagtet 10 ha.

Stuehuset er restaureret i ca. 1967, desuden er der svinestald, lade, maskinhus og foderhus. Planteproduktionens salgsafgrøder er byg, hvede, roer, ærter, frøgræs og lucerne. Der er 4 traktorer, 2 mejetærskere, såmaskine, plansilo samt varmt og koldt lufts tørreri. På gården er ansat 1 medhjælper.

B.H.K.S. driver desuden Bønnetvej 7, 4871 Horbelev, samt Stengårdsvej 15, 4871 Horbelev.

KIRKEVEJ 3, "KIRSTINESGAVE", FALKERSLEV, 4871 HORBELEV, tlf. 53-838112.  
MERETE MØLLER LISE, lærer, født d. 15.-3.-1961, datter af Elin og Erik Hansen, gift d. 26.-2.-1982 med Jan Lise, landmand, født d. 25.-11.-1955, søn af Else og

Gunner Lise. Parret har datteren Anne-Marie.

M.M.L. overtog gården, der tidligere har været præstegård og har været i familiens eje i 4 generationer, d. 10.-5.-1988 fra Claus Koch Jensen.

Ejendomsskyld 1.750.000. Areal 20,9 ha.

Stuehuset er opført i 1949, derudover er der ældre svinestald samt en opført i 1977 og maskinhus opført i 1977. Planteproduktionens salgsafgrøder er maltbyg, hvede og sukkerroer. Der er 3 traktorer og 1 mejetærsker.



KORSELITZEVEJ 13, 4800 NYKØBING F.

HANS OTTE RASMUSSEN, gårdejer, omtales under Grønsundsvej 240.

H.O.R. er 3. generation på gården, som han overtog fra Karl Andersen.

Areal 34 ha.

Stuehuset er opført i 1925. Planteproduktionens salgsafgrøder er sukkerroer, hvede, byg og konserverærter.

H.O.R. driver desuden Grøn-

sundsvej 163 og Grønsundsvej 240, 4800 Nykøbing F.

KRØLHUSE 2, NØRRE ØRSLEV, 4800 NYKØBING F., tlf. 53-868505.

JØRGEN WINTHER, gårdejer, født d. 7.-1.-1956, søn af Karen og Thorkild Winther, Nørre Ørslev, gift d. 6.-10.-1979 med Jytte Friis Olsen, kontorassistent, født d. 14.-7.-1956, datter af Annelise og Jens Friis Olsen, Idestrup. Parret har børnene: Morten, født d. 30.-7.-1980 og Jacob, født d. 13.-7.-1984.

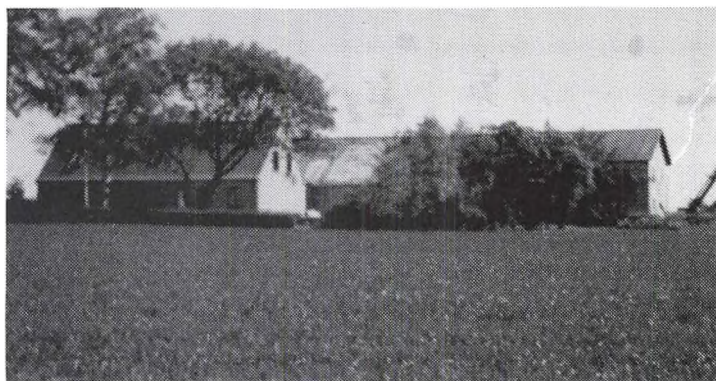

J.W. har været på Høng Landbrugsskole. Han overtog gården i 1977 fra Karl Kimer. Ejendomsskyld 1.100.000. Areal 11 ha.

Stuehuset er opført 1900 og løbende restaureret, svinestalde er opført 1900, 1983 og 1990, lade og foderhus 1900 samt gylletank 1984. Gården drives med en besætning på 135 årssøer og 3.000 solgte smågrise. Planteproduktionens salgsafgrøde er sukkerroer. Der er 2 traktorer, andel i mejetærsker, plansilo samt koldt lufts tørreri. På gården er ansat 1 skoledreng.

J.W. driver desuden "Haltingskærgård", Bøgelundsvej 18, 4800 Nykøbing F.

KRØLHUSE 6, NØRRE ØRSLEV, 4800 NYKØBING F., tlf. 53-868290.

JENS RASMUSSEN, pracellist, født d. 9.-2.-1930, søn af Henriette og Rudolf Rasmussen, gift d. 9.-7.-1950 med Elly Christensen, husmor, født d. 15.-3.-1931, datter af Margrethe og Carl Christensen, Sdr. Ørslev. Parret har børnene: Benny, født d. 11.-2.-1950 og Jørgen, født d. 22.-3.-1955.

J.R. arbejder desuden som chauffør. Han overtog gården i 1953 fra maskinhandel Mertz.

Ejendomsskyld 620.000. Areal 5,8 ha.

Stuehuset er opført ca. 1800 og løbende restaureret, kvægstald, svinestald og lade opført ca. 1900. Planteproduktionens salgsafgrøde er byg. Der er 1 traktor. Maskinstation bruges lidt.

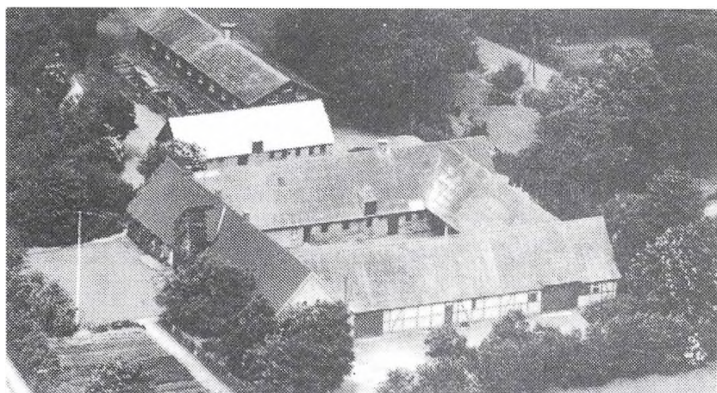

LISTRUPVEJ 10, "RAVNSBORG",  
LISTRUP, 4800 NYKØBING F.,  
tlf. 53-868013.

PREBEN HILEKE JOHANSEN,  
gårdejer, født d. 28.-2.-1951, søn  
af Inga og Borkild Kroman Johan-  
sen.

P.H.J. har været på Lyngby Land-  
brugsskole, han er nu domsmænd.  
Han overtog gården d. 1.-3.-1979  
fra Anders Buch.

Ejendomsskyld 3.500.000. Areal  
50 ha., heraf tilkøbt 8 ha., der

er 0,5 ha. skov. Derudover er der forpagtet 5,5 ha.

Stuehuset er opført 1880 og restaureret 1985, svinestald opført 1870 og lade 1930. Planteproduktionens salgsafgrøder er korn og sukkerroer. Der er 2 traktorer, 1 mejetærsker, 4 kornsiloer, træsiloe samt koldt lufts tørreri.

P.H.J. driver gården sammen med faderens gård på Gavhusvej 1, 4800 Nykøbing F.

LISTRUPVEJ 13, LIDSTRUP, 4800 NYKØBING F., tlf. 53-868011.

MOGENS LARSEN, gårdejer, født d. 4.-8.-1923, søn af Lars Larsen, gift d. 6.-11.-1950 med Signe Bodil Ibsen, født d. 20.-8.-1922. Parret har børnene: Mogens og Dorrit. M.L. er i Menighedsrådet og i Byrådet. Han overtog ejendommen i 1952 fra sin far. Ejendomsskyld 1.200.000. Areal 11 ha. og der er forpagtet 5 ha.

LUNDESKOLEVEJ 6, "MAGLE-  
VANG", AASTRUP, 4850 STUB-  
BEKØBING, tlf. 53-844012.

KRISTINE ASSER HANSEN, gård-  
ejer, født d. 2.-8.-1914, datter  
af Lene og Mads Christensen,  
Ansager, gift d. 12.-5.-1938 med  
Niels Johannes Asser Hansen,  
gårdejer, født d. 10.-3.-1912, søn  
af Birthe og Niels Hansen. Par-  
ret har børnene: Margit, født d.  
7.-3.-1939 og Birthe, født d.  
4.-5.-1946.



N.J.A.H. har været på Ladelund Landbrugsskole. Gården blev overtaget i 1936 fra Niels Hansen.

Ejendomsskyld 2.250.000. Areal 26,4 ha., som er bortforpagtet.

Stuehuset er opført ca. 1780 og løbende restaureret, kvægstald og svinestald er restaureret i 1953 og laden er tilbygget i 1958. Planteproduktionens salgsafgrøder er hindbær og jordbær, som sælges til København Grønttorv. Der er 1 traktor, 1 mejetærsker og markvandingsanlæg.

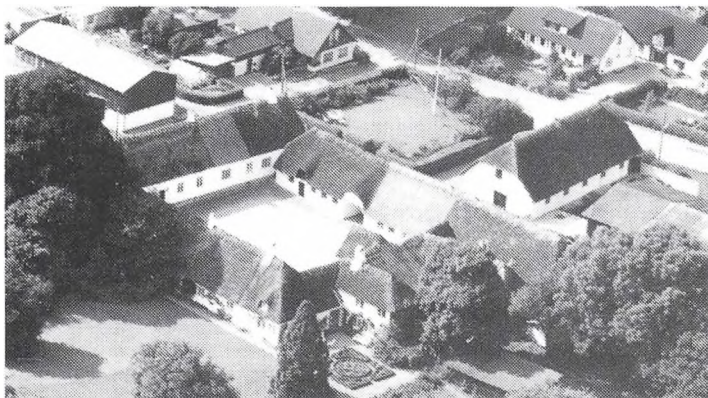

LYREMOSEN 1, MOSEBY, 4871  
HORBELEV, tlf. 53-844155.

BENT TÆRSKER, præstegårdsfor-  
pagter, født d. 2.-9.-1940, søn af  
Johanne og Hans Tærsker, Mose-  
by, gift d. 1.-7.-1967 med Inge-  
lise Petersen, sekretær, født d.  
22.-6.-1946, datter af Gundel og  
Aksel Petersen, Horbelev. Parret  
har børnene: Henrik, født d. 29.-  
4.-1969 og Anette, født d. 18.-  
11.-1972.

B.T. har været på Lundby Land-



brugsskole. Han er 2. generation på gården, som han overtog i 1977 fra sin far. Gården ejes af Åstrup Menighedsråd.

Ejendomsskyld 2.500.000. Areal 40 ha., heraf 10 ha. eng. Desuden er der forpagtet 16 ha.

Stuehuset er fra før 1900 og løbende restaureret, kostalden fra før 1900 er moderniseret flere gange, svinestald opført ca. 1960, maskinhus 1985 og gylletank 1977. Gården drives med en besætning på 38 årskøer, 15 ungdyr og 15 slagtekalve af racen Jersey. Planteproduktionens salgsafgrøder er sukkerroer, hvede og byg. Der er 5 traktorer, maskinstation bruges delvis.

LØVENDAL 6, "LØVENDAL", 4850 STUBBEKØBING, tlf. 53-844149.

ERIK JENSEN BONDEHØJ, deltids landmand, født d. 28.-11.-1936, søn af Ellen og Henrik Jensen, Vaalse, gift d. 11.-3.-1969 med Ellen Olsen, husmor, født d. 10.-5.-1938, datter af Olivia og Kristen Olsen, Vaalse. Parret har børnene: Dorte, født d. 30.-11.-1961 og Hanne, født d. 3.-6.-1966.

E.J.B. arbejder som svejser og har været på Sydsjælland Landbrugsskole. Han overtog gården d. 20.-2.-1959 fra Christian Larsen.

Ejendomsskyld 1.660.000. Areal 22 ha., heraf 4 ha. mose.

Stuehuset er opført ca. 1900 og løbende restaureret, kvægstalden er restaureret i 1975, svinestald opført 1900 og restaureret 1962, lade opført 1900, maskinhus 1976 og gylletank 1975. Gården drives med en besætning på 12 slagtekalve af blandet race. Planteproduktionens salgsafgrøder er sukkerroer, hvede, byg og frø. Der er 2 traktorer samt markvandingsanlæg. Maskinstation bruges delvis.

MALKEVEJ 3, 4871 HORBELEV, tlf. 53-845041.

HANS HELGE MORTENSEN, gårdejer, født d. 16.-5.-1922, søn af Christine og Morris Mortensen, gift d. 10.-7.-1948 med Inger Marie Palle, født d. 14.-12.-1926, datter af Harald Palle. Parret har børnene: Palle, født d. 25.-6.-1952 og Anni, født d. 17.-3.-1956.

H.H.M. har været på Sydsjælland Landbrugsskole. Gården, der blev frikøbt i 1854, og som har været i slægtens eje siden 1898, blev overtaget af H.H.M. d. 1.-7.-1956 fra moderen.

Ejendomsskyld 1.700.000. Areal 18,7 ha.

Stuehuset er opført ca. 1898, lade og maskinhus 1921. Planteproduktionens salgsafgrøder er roer, hvede og byg. Der er 2 traktorer, 1 mejetærsker, kornsilo, korntørreri og halmfyr.

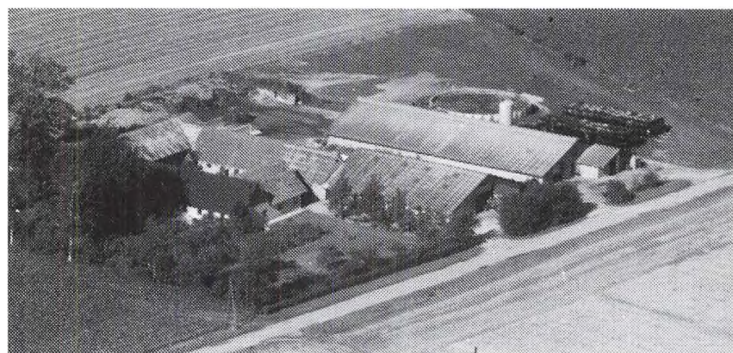

MOSEBYVEJ 4, 4871 HORBELEV, tlf. 53-844005.

SVEN ANDERSEN, gårdejer, født d. 2.-12.-1943, søn af Sara og Bernhardt Andersen, gift d. 15.-9.-1973 med Birgit Kuppel, ekspeditrice, født d. 31.-7.-1951, datter af Rigmor og Gunner Kuppel. Parret har børnene: Kenneth, født d. 26.-5.-1973, Jannik, født d. 24.-4.-1975 og Bettina, født d. 24.-8.-1979.

S.A. har været på Lyngby Land-

brugsskole. Han overtog gården d. 1.-7.-1971 fra sin mor.

Ejendomsskyld 2.300.000. Areal 23 ha.

Stuehuset er restaureret 1988, derudover er der kvægstald, lade, maskinhus, foderhus, gylletank og køresilo. Gården drives med en besætning på 67 årskøer, 60 ungdyr og 16 slagtekalve af racen Jersey. Planteproduktionens salgsafgrøder er byg, roer, hvede, raps og majs. Der er 5 traktorer, 1 mejetærsker og korntørreri. Maskinstation bruges delvis.

NYKØBINGVEJ 73, "SKOVDALGAARD", FRIBRØDRE DALEN, 4850 STUBBEKØBING, tlf. 53-841462.

LEO JOHNSEN, landmand, født d. 27.-2.-1918, søn af Anna og Carl Johnsen.

L.J., der er 2. generation på gården, overtog den i september 1959 fra sin far.

Ejendomsskyld 2.000.000. Areal 27 ha., der er 2 ha. skov, desuden er der forpagtet 8 ha.

Stuehuset er opført 1901 og restaureret 1978, kvægstalde er opført 1901 og 1928, svinestald 1901, lade 1929 og maskinhus 1970. Gården drives med en besætning på 8 tyre. Planteproduktionens salgsafgrøder er byg, hvede og sukkerroer. Der er 2 traktorer, 1 mejetærsker, roeoptager, halmpresser, roesåmaskine og varmt lufts tørreri. Maskinstation bruges delvis.

NYKØBINGVEJ 75, "BØGEGÅRD", MAGLEBRÆNDE, 4850 STUBBEKØBING, tlf. 53-841780.

ANNE MARIE HALLING JENSEN, gårdejer, født d. 6.-8.-1957, datter af Ella Jørgensen, Bårse, gift d. 10.-12.-1984 med Villy Jensen, arbejdsmand, født d. 4.-8.-1945, søn af Inger og Peder Jensen. Parret har børnene: Pia Anette, født d. 29.-1.-1979 og Gitte Margrethe, født d. 27.-10.-1980.

A.M.H.J. overtog gården d. 1.-4.-1981 fra Gunnar Hansen.

Ejendomsskyld 1.200.000. Areal 15,4 ha., heraf 0,5 ha. mose.

Stuehuset er opført 1900 og løbende restaureret, svinestald opført 1940 og maskinhus 1987. Gården drives med en besætning på 50 slagtesvin samt 3 heste. Planteproduktionens salgsafgrøder er sukkerroer, byg, hvede, ærter, og jordbær. Der er 3 traktorer.

NYKØBINGVEJ 76, 4850 STUBBEKØBING, tlf. 53-841209.

HANS GUSTAV ANDERSEN, parcellist, født d. 7.-10.-1920, søn af Kirstine og Magnus Andersen, gift d. 10.-9.-1948 med Agnethe Hansen, husmor, født d. 23.-11.-1925, datter af Kristine og Hans Peter Hansen. Parret har børnene: Marianne, født d. 22.-2.-1950, Richard, født d. 13.-5.-1951, Jens Christian, født d. 5.-10.-1954 og Viggo, født d. 14.-1.-1960.

H.G.A. har været på Vange Landbrugsskole. Han overtog gården d. 1.-8.-1948 fra Helge Rasmussen.

Ejendomsskyld 930.000. Areal 7,9 ha.

Stuehuset er opført 1880 og restaureret 1950, svinestald opført 1960 og lade 1980. Gården drives med en besætning på 700 solgte smågrise. Planteproduktionens salgsafgrøder er byg, hvede og sukkerroer. Der er 1 traktor. Maskinstation bruges engang i mellem.

NYKØBINGVEJ 78, "KIRKEMOSEGAARD", MAGLEBRÆNDE, 4850 STUBBEKØBING, tlf. 53-842525.

MOGENS CHRISTENSEN, landmand, født d. 20.-6.-1955, søn af Elisebeth og Eyvind Christensen, gift d. 21.-5.-1983 med Rita Jakobsen, husmor, født d. 23.-10.-1958, datter af Augusta og Walther Jakobsen. Parret har børnene: Anne, født d. 24.-5.-1984 og Mie, født d. 19.-1.-1987.

M.C. er byrådsmedlem, han har været på Lyngby og Sydsjælland landbrugsskoler. Han overtog gården d. 11.-12.-1977 fra sin far.

Ejendomsskyld 2.300.000. Areal 28,1 ha., heraf tilkøbt 13,5 ha. Derudover er der forpagtet 6,5 ha.

Stuehuset er opført 1931 og restaureret 1983, svinestalde og lader opført 1931 og 1978, maskinhus 1979 og gylletank 1986. Gården drives med en besætning på 70 års-søer, m 1.100 solgte smågrise og 450 slagtesvin. Planteproduktionens salgsafgrøder er byg, vinterbyg, vinterraps og sukkerroer. Der er 3 traktorer, roesåmaskine, plansilo, koldt lufts tørreri samt anpart i vindmølle. Maskinstation bruges lidt.

NYKØBINGVEJ 123, 4850 STUBBEKØBING, tlf. 53-842486.

BØRGE LØJMAND, gårdejer, født d. 7.-8.-1959, søn af Anna og Jens Frede Løjmand, gift d. 31.-3.-1984 med Gitte Koch, økonoma, født d. 13.-2.-1959, datter af Helga og Erik Koch. Parret har børnene: Mariane, født d. 22.-6.-1985 og Heidi, født d. 15.-5.-1988.

B.L. arbejder som mekaniker og har været på Lundby og Næsgård landbrugsskoler. Han overtog gården, som har været i slægtens eje i ca. 300 år, d. 1.-7.-1982 fra sin far. Ejendomsskyld 2.000.000. Areal 27 ha.

Stuehuset er opført i 1888, hvor også svinestald og lade blev opført, maskinhuset er fra 1978 og desuden er der gylletank. Gården drives med en besætning på 100 årssøer, smågrisene sælges. Planteproduktionens salgsafgrøder er byg, hvede og sukkerroer. Der er 3 traktorer og 1 mejetærsker. På gården er ansat 1 medhjælper.

NYKØBINGVEJ 128, 4850 STUBBEKØBING, tlf. 53-841246.

HELMER NIELSEN, født d. 30.-7.-1924, søn af Carl Nielsen, gift d. 19.-8.-1945 med Grethe Larsen, født d. 29.-1.-1927, datter af Laurits Larsen. Parret har børnene: Erik, Arne, Margit, Birgit, Bent og Irene.

H.N. overtog gården d. 1.-3.-1960 fra sin far.

Ejendomsskyld 2.300.000. Areal 39,9 ha., heraf tilkøbt 30 ha. Der er 4 ha. skov, 4 ha. eng og 4 ha. tørvemose.

Stuehuset er restaureret i 1969, derudover er der kvægstald, lade og maskinhus. Gården drives med en besætning på 24 årskøer, 10 ungdyr og 10 slagtekalve af racen SDM. Der er 3 traktorer, 1 mejetærsker samt halmfyr.

NYKØBINGVEJ 130, "TOFTEGAARD", 4871 HORBELEV, tlf. 53-838092.

KNUD HARE, gårdejer, født d. 30.-5.-1945, søn af Herluf Hare, gift d. 11.-5.-1974 med Birthe Toft, økonomaassistent, født d. 26.-12.-1949, datter af Aage Toft, Sundby. K.H. overtog gården d. 1.-3.-1973.

Ejendomsskyld 3.200.000. Areal 44,3 ha., heraf tilkøbt 19 ha.

På gården er der stuehus, lade og maskinhus, som er opført i 1977. Gården drives med en besætning på 2 tyrekalve. Der er 3 traktorer, 1 mejetærsker, kornsilo og korntørreri.

K.H. driver desuden "Lindegaard", Møllesøvej 1, Virkel, 4863 Eskildstrup.



NYKØBINGVEJ 233, "SKOVGAARD", NR. ØRSLEV, 4800 NYKØBING F.

KJELD KROGH JACOBSEN, gårdejer, født d. 23.-4.-1943, søn af Gudrun og Harald Chr. Jacobsen, gift d. 8.-8.-1964 med Eva Jensen, født d. 24.-5.-1946, datter af Else Margrethe og Hans Ejnar Jensen. Parret har børnene: Teddy og Annette.

K.K.J. overtog ejendommen d. 29.-5.-1964 fra sine forældre,

han er 13. generation på gården. Areal 29,9 ha.

NYKØBINGVEJ 234, "VESTERHØJ", NR. ØRSLEV, 4800 NYKØBING F., tlf. 53-868007.

HELGA og ERIK BIRKEDAL RASMUSSEN, gårdejere.

E.B.R. er født d. 2.-10.-1937 og H.R. d. 26.-5.-1935. Parret har børnene: Karsten og Grethe.

E.B.R. har været på Fjorvang Landbrugsskole. Parret overtog gården, som har været i familiens eje i ca. 150 år, d. 1.-3.-1969 fra Jørgen Karstensen.

Ejendomsskyld 3.500.000. Areal 53 ha., heraf tilkøbt 24 ha.

Stuehuset er opført i 1943, svinestalde 1943, 1969, 1972 og 1983, maskinhus 1976 samt gylletanke 1985 og 1990. Gården drives med en besætning på 100 årssøer og 2.200 slagtesvin. Planteproduktionens salgsafgrøde er sukkerroer. Der er 3 traktorer, 1 mejetærsker, enkorntmaskine, roeoptager, svinglæsser, plansilo samt varmt og koldt lufts tørreri.

NÆSVEJ 5, "KOBELGÅRD", NÆS, 4850 STUBBEKØBING, tlf. 53-844116.

PER STRANGE MIKKELSEN, gårdejer, født d. 23.-6.-1936, søn af Karen og Henry Mikkelsen, Lolland, gift d. 20.-7.-1957 med Jytte Petersen, husmor, født d. 29.-6.-1937, datter af Erna og Hilmer Petersen, St. Heddinge. Parret har børnene: Mette, født d. 5.-11.-1957 og Lars, født d. 23.-2.-1961.

P.S.M. er lokalkonsulent ved Topsikring, han har været på Thune Landbrugsskole. Han overtog gården d. 1.-5.-1962 fra Lea Kehling.

Areal 45 ha. og forpagtet 10,5 ha. Der er 1,5 ha. skov og 1,2 ha. med juletræer. Stuehuset er opført 1885 og løbende restaureret, senest i 1976/77, svinestalde er opført i 1885, 1950 og 1966, lade og maskinhus 1966. Planteproduktionens salgsafgrøder er sukkerroer, lucerne, maltbyg, hvede samt normands juletræer. Der er 3 traktorer, 1 mejetærsker, tårnsilo, varmt lufts tørrer samt jordvarmeanlæg. På gården er ansat 1 medhjælper i ca. 2 måneder årligt.

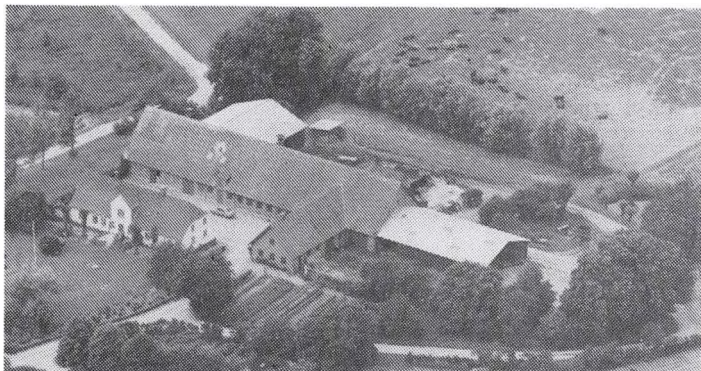

NÆSVEJ 7, NÆS, 4850 STUBBEKØBING, tlf. 53-844143.

BENT LEIRE, gårdejer, født d. 6.-8.-1948, søn af Esther og Ove Leire, gift d. 6.-6.-1975 med Birthe Margrethe Samuelsen, dagplejemor, født d. 22.-5.-1955, datter af Inge og Bent Samuelsen, Listrup. Parret har børnene: Steen, født d. 27.-1.-1977, Tina, født d. 7.-9.-1978, Brian, født d. 26.-12.-1983 og Steffen, født d. 23.-6.-1989.

B.L. har været på Næsgård Landbrugsskole, han er med i bestyrelsen for Landboforeningen Lolland, Falster og Møn. Han overtog gården d. 31.-12.-1978 fra sin far. Areal 31 ha. og der er forpagtet 33 ha.

Stuehuset er opført 1854 og løbende restaureret, senest i 1988, kvægstalden fra 1948 er ombygget i 1975, svinestalden fra 1948 er nedlagt i 1975, lade opført 1948, maskinhuse 1975, 1978 og 1982, foderhus 1975, køresiloer 1975 og 1982. Gården drives med en besætning på 120 årskøer og 120 ungdyr af racen RDM samt 1 årsammeko og 1 hest. Planteproduktionens salgsafgrøder er sukkerroer, maltbyg, hvede, ærter og rødsvingel. Der er 7 traktorer, halmpresser, roesåmaskine, roeoptager, halmsnitte, fodervogn, tårnsilo samt varmt og koldt lufts tørreri. Maskinstation bruges ind i mellem. På gården er ansat 1 fodermester, 1 medhjælper og 1 skoledreng.

B.L. har lejet 1 kostald på Næsgård Agerbrugsskole.

ORE STRANDVEJ 2, ORE, 4850 STUBBEKØBING, tlf. 53-841198.

ARNE ALLERUP, gårdejer, født d. 5.-2.-1929, søn af Ane og Laurits Allerup.

A.A. har været på Kærhave Landbrugsskole. Han er 2. generation på gården, som han overtog i 1966 fra sin mor.

Ejendomsskyld 950.000. Areal 9,3 ha.

Stuehuset er opført ca. 1918 og løbende restaureret, kvægstalden fra 1918 er løbende restaureret, svinestald opført 1918, maskinhus 1975 og desuden er der ajlebeholder.

Gården drives med en besætning på 13 årskøer og 10 ungdyr af racen Jersey samt 32 slagtesvin. Planteproduktionens salgsafgrøder er sukkerroer og byg. Der er 2 traktorer, tårnsilo samt varmt og koldt lufts tørreri. Maskinstation bruges delvis.

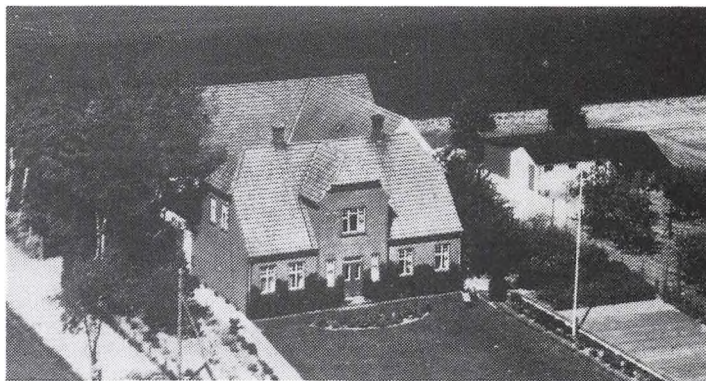

OREVEJ 76, ORE, 4850 STUBBEKØBING, tlf. 53-841509.

DANNY POULSEN, landmand, født d. 27.-8.-1964, søn af Vita og Edgar Poulsen, gift d. 10.-9.-1988 med Mona Hansen, køkkenassistent, født d. 15.-2.-1966, datter af Esther og Kaj Hansen. Parret har sønnen Patrick, født d. 27.-7.-1989.

D.P. er agroøkonom. Han overtog gården d. 1.-1.-1989 fra Frede Petersen.

Areal 28 ha.

På gården er der 1 stuehus, 2 kvægstalde, lade, 2 køresiloer og gylletank. Gården drives med en besætning på 55 årskøer, 50 ungdyr og 50 slagtekalve af racen Jersey. Planteproduktionens salgsafgrøde er sukkerroer. Der er 3 traktorer. På gården er ansat 1 medhjælper.

OREVEJ 82, ORE, 4850 STUBBEKØBING, tlf. 53-842171.

CHRISTIAN DUE PETERSEN, gårdejer, født d. 21.-4.-1960, søn af Edith og Frede Petersen, Stubbekøbing, gift d. 30.-7.-1983 med Karin Olsen, pædagogmedhjælper, født d. 31.-10.-1959, datter af Birgit og Arne Olsen, Stubbekøbing. Parret har børnene: Thomas, født d. 8.-4.-1984 og Casper, født d. 14.-2.-1988.

C.D.P. er kommunalarbejder ved vejvæsenet i Stubbekøbing. Han har været på Næsgård Landbrugsskole. C.D.P. overtog gården d. 1.-1.-1986 fra Regnhald Piil.

Ejendomsskyld 1.200.000. Areal 12,8 ha.

Stuehuset er opført i 1915 og løbende restaureret, svinestald opført 1986, foderhus 1915 og gylletank 1990. Gården drives med en besætning på 800 slagtesvin. Planteproduktionens salgsafgrøder er sukkerroer, maltbyg, hvede og hvidkål. Der er 1 traktor og 1 mejetærsker. Maskinstation bruges delvis.



OREVEJ 89, ORE, 4850 STUBBEKØBING, tlf. 53-841335.

KURT JENSEN, gårdejer, søn af Chr. Jensen.

K.J. overtog gården d. 31.-12.-1977 fra sin far, nuværende ejer er 3. generation.

Ejendomsskyld 2.900.000. Areal 42 ha., heraf tilkøbt 7 ha., der er 3 ha. eng. Derudover er der forpagtet 27 ha. og bortforpagtet 6,6 ha.

Stuehuset er opført 1915 og restaureret 1975, ny kostald er opført i 1988, den gamle kostald er ombygget til svinestald i 1978 og desuden er der en svinestald fra 1953, lade opført 1987 og maskinhus 1980. Gården drives med en besætning på 13 årskøer, 9 ungdyr og 10 slagtekalve af racerne Jersey og DRK samt 15 årssøer, 250 solgte smågrise og 100 slagtesvin, derudover er der 25 høns og 70 ænder. Planteproduktionens salgsafgrøder er roer, byg, hvede, engrapgræs, rødsvingel og ærter. Der er 5 traktorer, 1 mejetærsker, roeoptager, roesåmaskine, radsåmaskine, tallerkenharve, grønthøster, radrenser, 4 tårnsiloer samt varmt og koldt lufts tørreri. Maskinstation bruges til halmpresning.

OREVEJ 105, ORE, 4850 STUBBEKØBING, tlf. 53-841679.

ERIK BERGMANN, gårdejer, født d. 14.-7.-1938, søn af Kirsten og Svend Bergmann, gift d. 7.-5.-1966 med Ingrid Tærsker, medhjælpende hustru, født d. 20.-10.-1943, datter af Inger og Rasmus Tærsker. Parret har børnene: Hanne, født d. 14.-1.-1969, Jesper, født d. 7.-12.-1971 og Thomas, født d. 17.-6.-1973. E.B. har været på Lundby Land-



brugsskole. Han er i bestyrelsen for Mejeriet Danmark og i bestyrelsen for Boldklubben Stubbekøbing. Han overtog gården d. 15.-2.-1966 fra Ejner Skanning. Ejendomsskyld 3.000.000. Areal 39 ha., heraf tilkøbt 21 ha.

Stuehuset er opført i 1944 og restaureret 1985, kvægstald opført 1941 og restaureret 1973, lade opført 1979, maskinhus 1976, foderhus 1979, gylletank 1987 og køresilo 1975. Gården drives med en besætning på 44 årskøer, 60 ungdyr og 10 slagtekalve af racen Jersey. Planteproduktionens salgsafgrøder er byg, hvede, ærter, sukkerroer og foderroer. Der er 4 traktorer, plansilo samt varmt og koldt lufts tørreri. På gården er ansat 1 medhjælper.

E.B. ejer og driver desuden faderens gård "Sprydagergård", Bønnetvej 21, 4871 Horbelev, på 15 ha., ejendommen 1.400.000.

OREVEJ 117, "FOGEDGÅRDEN", ORE, 4850 STUBBEKØBING, tlf. 53-841595.

EVALD HANSEN, gårdejer, født d. 19.-5.-1919, søn af Anna og Aksel Hansen, Ore, gift d. 24.-4.-1943 med Helene Hansen, husmor, født d. 25.-1.-1921, død d. 4.-3.-1988, datter af Kristine Andersen, Aastrup. Parret har sønnen Jørgen, født d. 27.-8.-1946. E.H. overtog gården d. 11.-3.-1943 fra Jørgen Pejdersen.

Ejendomsskyld 1.660.000. Areal 24 ha., heraf tilkøbt 14,3 ha., der er 3 ha. eng. Stuehuset er opført 1840 og løbende restaureret, kvægstald og svinestald opført 1840 samt maskinhus 1980. Planteproduktionens salgsafgrøder er sukkerroer, maltbyg og hvede. Der er 3 traktorer og 1 mejetærsker. Maskintation bruges ind i mellem.

PILESTRÆDE 2, SØNDER KIRKEBY, 4800 NYKØBING F., tlf. 53-868253.

GUNNAR LISE, gårdejer, født d. 23.-2.-1933, søn af Ellen og Jørgen Lise, Eged, gift d. 28.-8.-1955 med Else Johansen, medhjælpende hustru, født d. 10.-4.-1935, datter af Kirstine og Carl Johansen, Nørre Ørslev. Parret har børnene: Jan, født d. 25.-11.-1955, Bente, født d. 31.-10.-1956, Karin, født d. 31.-10.-1957, Suanne, født d. 8.-10.-1958, Marianne, født d. 30.-12.-1959 og Jette, født d. 7.-7.-1961.

G.L. kører avisrute for Folketidende. Han overtog gården d. 10.-10.-1959 fra Åge Kramer.

Ejendomsskyld 920.000. Areal 10,4 ha. og der er forpagtet 18 ha.

Stuehuset er opført ca. 1850 og løbende restaureret, senest i 1980, svinestald, lade, maskinhus og foderhus er opført 1978, derudover er der ajlebeholder. Gården drives med en besætning på 16 årssøer og 300 slagtesvin. Planteproduktionens salgsafgrøder er sukkerroer, byg og hvede. Der er 2 traktorer, 1 mejetærsker, plansilo og koldt lufts tørreri.

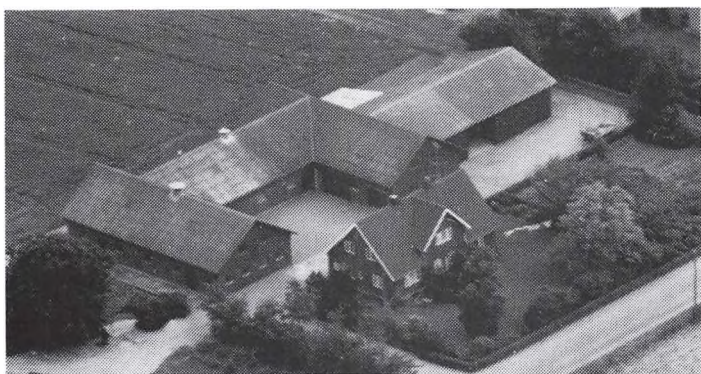

POMLEVEJ 7, 4871 HORBELEV, tlf. 53-845144.

HANS CHRISTIAN HANSEN, gårdejer, født d. 20.-9.-1939, søn af Astrid og Marius Hansen. H.C.H. arbejder på Bregne Vandværk, han har været på Sydsjælland Landbrugsskole. Han overtog gården, som har været i slægtens eje siden 1860, d. 1.-10.-1972 fra sin far.

Ejendomsskyld 2.100.000. Areal 27 ha., heraf tilkøbt 12,3 ha.

Stuehuset er opført 1959, derudover er der svinestald, lade, maskinhus og foderhus. Gården drives med en besætning på 30 årssøer og 350 solgte smågrise. Planteproduktionens salgsafgrøder er korn, roer, frøgræs og ærter. Der er 2 traktorer, 1 mejetærsker, kornsilo, korntørreri og vindmølle. Maskinstation bruges ind i mellem.

POMLEVEJ 9, "PLOVGÅRDEN", 4871 HORBELEV, tlf. 53-845181.

HARRY CHRISTENSEN, gårdejer, født d. 25.-5.-1933, søn af Ludvig Christensen, gift d. 29.-11.-1958 med Merri Nielsen, født d. 25.-9.-1939, datter af Gerda og Lars Ejnar Nielsen. Parret har børnene: Per, født d. 24.-3.-1962, Claus, født d. 8.-11.-1967 og

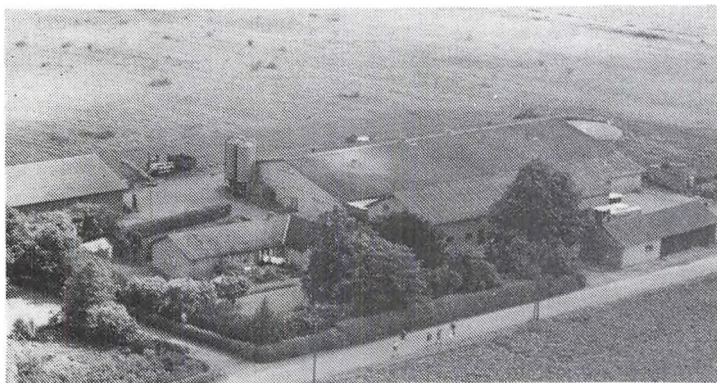

Morten, født d. 31.-3.-1969.  
Harry Christensen overtog gården  
d. 1.-5.-1971.

Ejendomsskyld 3.270.000. Areal  
49 ha., heraf tilkøbt 32 ha., de  
14 ha. er bortforpagtet.

Gården brændte i 1959 og blev  
genopført samme år med kvæg-  
stald, maskinhus, foderhus samt  
huse til fjerkræ, laden er opført  
i 1974 og desuden er der gylle-  
tank. Gården drives med en be-  
sætning på 15 årskøer og 15

slagtekalve af blandet race, samt ca. 19.000 høns og 6.000 hønniker. Derudover er der 70 stk. dåvildt. Planteproduktionens salgsafgrøder er sukkerroer, vinterraps, rødsvingel, vårbyg og hvede. Der er 3 traktorer, 1 mejetærsker, roeoptager og vindmølle. I søn er medhjælper på gården.

PRÆSTEVÆNGET 7, 4850 STUBBEKØBING, tlf. 53-844132.

FINN og FLEMMING LUND, gårdejere.

Finn Lund er født d. 30.-8.-1954, søn af Margit og Dan Lund, gift d. 30.-4.-1982 med Maja Duea, husassistent, født d. 5.-2.-1962, datter af Hertha og Viggo Duea, København. Parret har børnene: Mikkel, født d. 25.-12.-1982 og Sissel, født d. 14.-7.-1985. Flemming Lund, gift d. 18.-6.-1983 med Lene Andersen. Parret har børnene: Heidi, født d. 6.-4.-1980 og Ditte, født d. 10.-1.-1983.

Finn har været på Næsgård Landbrugsskole. Gården drives som I/S. F. og F. Lund overtog den i 1986 fra Dan Lund.

Ejendomsskyld 2.300.000. Areal 16,7 ha., heraf 2 ha. mose. Derudover er der forpagtet 40 ha.

Stuehuset er opført i 1985, kvægstalde 1972 og 1979, lade 1986, maskinhus 1965, gylletank 1988 og køresilo 1978. Gården drives med en besætning på 116 årskøer og 116 ungdyr af racen Jersey. Planteproduktionens salgsafgrøder er sukkerroer, byg, hvede og raps. Der er 3 traktorer, andel i mejetærsker, gummiged og plansilo. Maskinstation bruges ind i mellem. På gården er ansat 1 medhjælper.

Til gården hører også et hus på Præstevænget 5.

RAMSHERRED 2, SØNDER KIRKEBY, 4800 NYKØBING F., tlf. 53-868572.

LONE VON WÜRDEN, assistent, født d. 12.-5.-1953, datter af Lilly og Peder Larsen, Hasselsø, gift d. 8.-7.-1977 med Jørgen Petersen von Würden, repræsentant, født d. 19.-7.-1952, søn af Mary og Vagn Petersen, Idestrup. Parret har børnene: Andreas, født d. 3.-4.-1979 og Frands, født d. 3.-5.-1984.

L.V.W. overtog gården d. 20.-8.-1977 fra Alfred Jensen.

Areal 7,2 ha., heraf 1,7 ha. lyng. Jorden er bortforpagtet.

Stuehuset er restaureret i 1986. Der er 1 hest og 5 påfugle. På gården er der 2 traktorer.

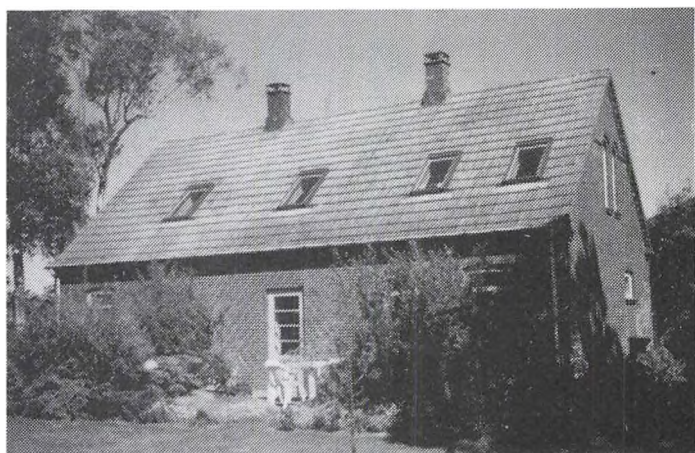

RAMSVEJ 1, SØNDER KIRKEBY, 4800 NYKØBING F., tlf. 53-868238.

JENS PETER SIMONSEN, gårdejer, født d. 22.-4.-1921, søn af Elisabeth og Chr. Simonsen, Skanderborg, gift d. 2.-5.-1942 med Gudrun Lützen, husmor, født d. 16.-8.-1922, datter af Ane Marie og Chr. Lützen, Skanderborg. Parret har børnene: Anne

Marie, født d. 22.-11.-1942, Esther, født d. 24.-10.-1946 og Ruth, født d. 24.-10.-1946. J.P.S. overtog gården d. 1.-11.-1960 fra Anna Kroman Rasmussen. Areal 16,2 ha., heraf tilkøbt 7 ha. Jorden er bortforpagtet. Stuehuset er opført i 1964, hvor også kvægstald, svinestald, lade, maskinhus og foderhus blev opført, gastæt silo er fra 1972. Der er 1 traktor.

RODEMARKSVEJ 2, "VESTERGÅRD", 4850 STUBBEKØBING, tlf. 53-841135.

BENT HANSEN, gårdejer, født d. 3.-8.-1930, søn af Agnes og Viktor Hansen, gift d. 7.-3.-1965 med Bente Hansen, husmor, født d. 18.-9.-1940, datter af Gerda og Svend Hansen, Gundslev. Parret har børnene: Anne Stine, født d. 21.-10.-1969 og Merete, født d. 9.-8.-1972.

B.H. har været på Sydsjælland Landbrugsskole. Han er 2. generation på gården, som han overtog i 1963 fra sin far. Ejendomsskyld 7.220.000. Areal 114,5 ha.

Stuehuset er opført 1918 og løbende restaureret, kvægstald, foderhus og lade er opført i 1950, svinestald 1968, maskinhus 1975 og der er ajlebeholder. Gården drives med en besætning på 8 årsammekøer, 7 ungdyr og 7 slagtekalve af racen Limousine. Planteproduktionens salgsafgrøder er sukkerroer, maltbyg, hvede, ærter, hvidkløver, eng-rapgræs og rødsvingel. Der er 3 traktorer, 1 mejetærsker, 1 rendegraver, gummiged, 3 plansiloer, tårnsilo, varmt og koldt lufts tørreri, halmfyr samt anpart i vindmølle. På gården er ansat 1 medhjælper.

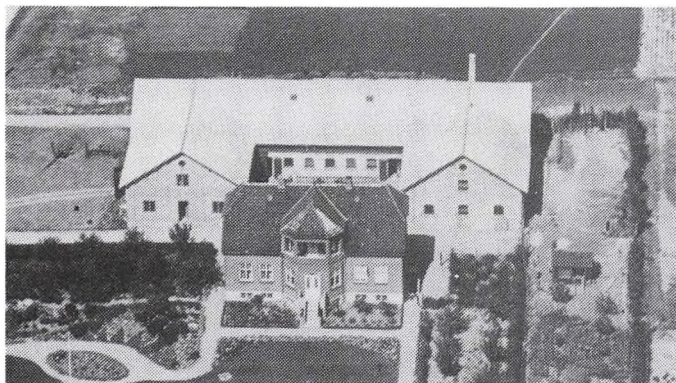

RODEMARKSVEJ 7, RODEMARK, 4850 STUBBEKØBING, tlf. 53-844164.

ATRID OG MARTIN RASMUSSEN, gårdejere.

M.R. er født d. 11.-7.-1911 og A.R. d. 3.-5.-1919, børn af Anna og Ole Rasmussen.

M.R. har været på Lyngby Landbrugsskole. Søskeneparret er 3. generation på gården, som de overtog i 1954 fra faderen.

Ejendomsskyld 1.400.000. Areal

16,2 ha., som er bortforpagtet. Stuehuset er opført i 1930/31, kvægstald, svinestald og lade 1930, maskinhuse 1965 og 1975. Der er 3 traktorer.

RODEMARKSVEJ 9, 4850 STUBBEKØBING, tlf. 53-844175.

BENT NIELSEN, gårdejer, født d. 27.-1.-1941, søn af Karen og Thorkild Nielsen, gift d. 27.-8.-1988 med Lillian Andersen, født d. 24.-11.-1943, datter af Gudrun Andersen. B.N. overtog gården, der har været i slægtens eje siden 1936, d. 1.-1.-1972 fra sin far. Ejendomsskyld 550.000. Areal 9 ha., heraf tilkøbt 3,3 ha.

På gården er der stuehus, kvægstald, svinestald, lade, maskinhus, køresilo og gylletank. Gården drives med en besætning på 36 årskøer og 16 ungdyr af racen Jersey samt 6 slagtesvin. Planteproduktionens salgsafgrøder er roer, korn og fodergræs. Der er 3 traktorer.

RODEMINDESVEJ 1, "RODELUND", RODEMARK, 4850 STUBBEKØBING, tlf. 53-844065.

KLAUS GRÜNBERG, gårdejer, født d. 1.-3.-1930, søn af Vilhelmine og Friedrich Grünberg, Berlin, gift d. 4.-8.-1964 med Margit Petersen, lærer, født d. 4.-8.-1930, datter af Meta og Søren Petersen, Gundslevmagle, Roskilde. Parret har børnene: Lisbeth, født i 1964 og Karen

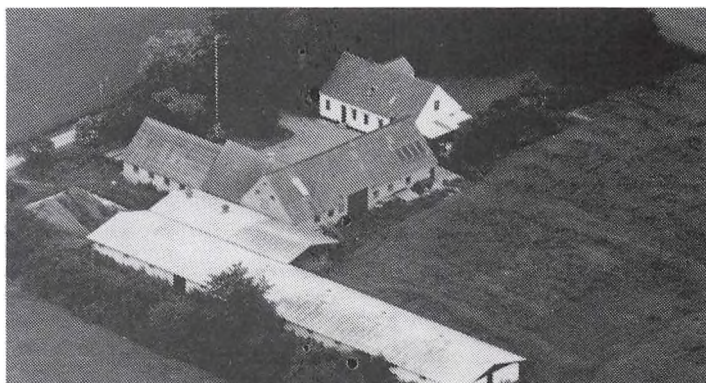



Margrethe, født i 1966.

K.G. har været på landbrugsskole i Berlin. Han overtog gården i 1974 fra Karl Larsen. Areal 9,9 ha.

Stuehuset er opført i 1910 og løbende restaureret, svinestalden er tilbygget i 1974, derudover er der lade, maskinhus og foderhus. Planteproduktionens salgsafgrøder er sukkerroer og byg. Der er 1 traktor, kornsilo, anpart i vindmølle og solfanger. Maskinstation bruges ind i mellem.

SDR. ALSLEV STRANDVEJ 6, "GRIBSHAVE", SDR. ALSLEV, 4800 NYKØBING F., tlf. 53-848222.

HENNING MATTHIESEN, gårdejer.

H.M. overtog gården, der har været i slægtens eje siden 1872, d. 1.-5.-1980. Areal 52 ha.

Stuehuset er opført i 1915 og restaureret i perioden 1980-88, derudover er der lade og maskinhus.

H.M. driver desuden "Jennelgård", Sdr. Alslev Strandvej 19, 4800 Nykøbing F.

SDR. ALSLEV STRANDVEJ 19, "JENNELGÅRD", SDR. ALSLEV, 4800 NYKØBING F., tlf. 53-848222.

HENNING MATTHIESEN, gårdejer.

H.M. overtog gården, der har været i slægtens eje siden 1872, d. 1.-7.-1972. Areal 45 ha.

Stuehuset er opført i 1883 og restaureret i perioden 1973-89, derudover er der lade og maskinhus. Der er 4 traktorer, 1 mejetærsker, plansilo samt varmt og koldt lufts tørreri. H.M. driver desuden "Gribshave", Sdr. Alslev Strandvej 6, Sdr. Alslev, 4800 Nykøbing F.

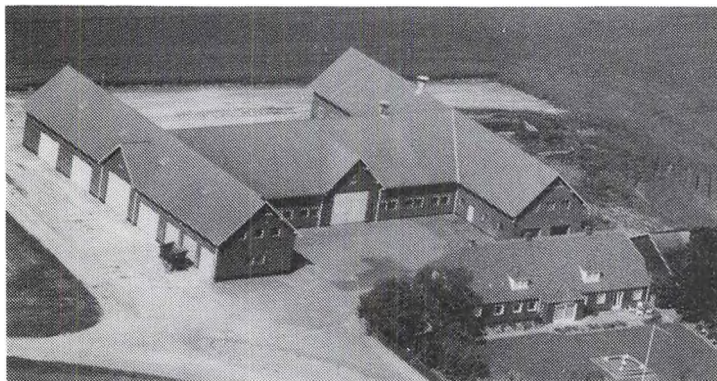

SDR. ALSLEV STRANDVEJ 25, "ALSLEVGÅRD", SDR. ALSLEV, 4800 NYKØBING F., tlf. 53-848316.

FLEMMING WEST, proprietær, født d. 27.-10.-1945, søn af Esther og Niels Verner West, Sdr. Alslev, gift d. 4.-7.-1969 med Tove Eriksen, medhjælpende hustru, født d. 24.-4.-1946, datter af Valborg og Ejner Eriksen, Væggerløse. Parret har børnene: Susanne, født d. 15.-12.-1972 og Jens, født d. 1.-7.-1974.

F.W. er 3. generation på gården, som han overtog i 1972 fra sin far.

Ejendomsskyld 7.830.000. Areal 116 ha., heraf tilkøbt 36 ha.

Stuehuset er opført i 1961, svinestald 1961, lader 1961 og 1984, derudover er der gylletank. Gården drives med en besætning på 1.000 slagtesvin. Planteproduktionens salgsafgrøder er korn, roer og halm til fjernvarme. Der er 5 traktorer, 1 mejetærsker, enkornssåmaskine, roeoptager, svinglæsser, rendegraver, gødningsspreder, gyllevogn, bigballepresser, halmvogne, plansilo, varmt lufts tørreri samt fuldautomatisk foderblande anlæg og fuldautomatisk udmugningsanlæg. På gården er ansat 1 medhjælper. F.W. driver desuden "Krusesminde", Østersøvej 72, Ulslev, 4872 Idestrup.

SDR. KIRKEBYVEJ 7, "LUENHØJ", NØRRE ØRSLEV, 4800 NYKØBING F., tlf. 53-868076.

GUNNAR HØEGH-ANDERSEN, gårdejer, født d. 25.-6.-1942, søn af Grethe og Hans Christian Høegh-Andersen, gift d. 30.-11.-1968 med Lis Brandt Thomsen, husmor, født d. 19.-12.-1942, datter af Sigrid og Svend Brandt Thomsen. Parret har børnene: Astrid, født d. 8.-12.-1969, Anna, født d. 13.-11.-1971 og Peter, født d. 13.-6.-1975.

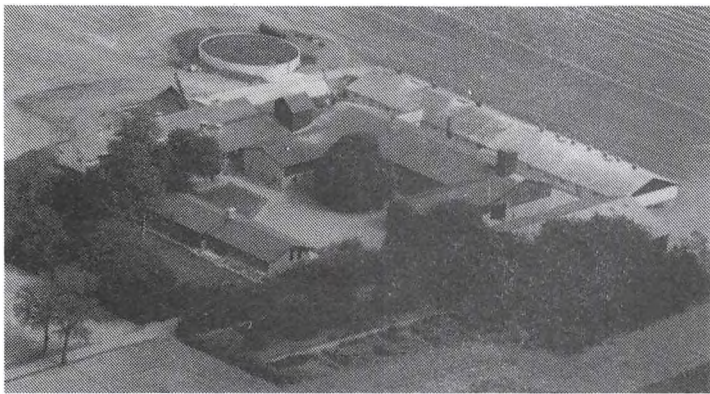

Gunnar Høegh-Andersen har været på Næsgård Agerbrugsskole, han er i bestyrelsen for slagteriet Steff Houlberg. G.H.A., der er 3. generation på gården, overtog den d. 1.-7.-1972 fra sin far. Ejendomsskyld 4.650.000. Areal 66 ha., heraf tilkøbt 20 ha., 3 ha. er frasalgt, der er 2 ha. mose. Derudover er der forpagtet 16,5 ha.

Stuehuset er opført 1980, svinstalde 1913, 1971 og 1974 og

omforandret i 1989, lade og foderhus opført 1913, maskinhus 1977, gylletanke 1983 og 1989. Gården drives med en besætning på 225 årssøer og 5.200 slagtesvin. Planteproduktionens salgsafgrøder er sukkerroer, ærter, rødsvingel, hvede og byg. Der er 5 traktorer, 1 mejetærsker, rendegraver, plansilo, tårnsilo, varmt og koldt lufts tørreri, halmfyr, nødstrømsanlæg samt alarmanlæg til svinene. På gården er ansat 2 medhjælpere og 1 driftsleder.

G.H.A. driver desuden Holmegårdsvej 4, Eged, 4800 Nykøbing F.

SIBIRIEN 4, "HØJBJERGGAARD", VIRKET, 4800 NYKØBING F., tlf. 53-838141.

JØRGEN STRANGE, gårdejer, født d. 5.-7.-1948, søn af Ruth og Knud Strange, gift d. 15.-3.-1975 med Birgit Andersen, medhjælpende hustru, født d. 20.-9.-1949, datter af Inger og Flemming Andersen, Horreby. Parret har børnene: Annette Pernille, født d. 8.-4.-1976, Lars Morten, født d. 27.-5.-1978 og Jesper Peter, født d. 19.-6.-1983.

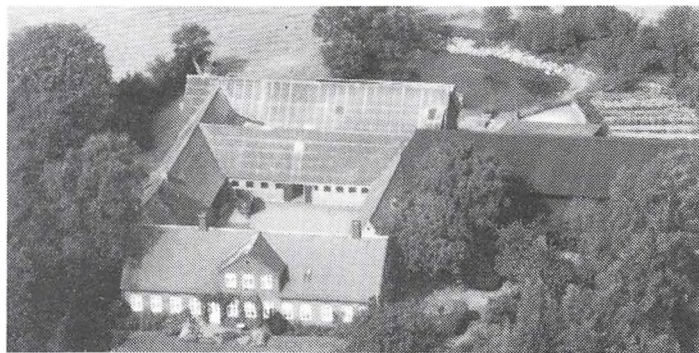

J.S. har været på Næsgård Agerbrugsskole. Han er 5. generation på gården, som han overtog i 1977 fra sin far.

Ejendomsskyld 3.560.000. Areal 62 ha., heraf tilkøbt 14 ha., der er 3 ha. skov. Stuehuset er opført i 1894 og løbende restaureret, kvægstald og svinestald er opført 1943, lade 1910 og desuden er der foderhus og køresilo. Gården drives med en besætning på 4 årsammekøer og 20 ungdyr af racen DRK. Planteproduktionens salgsafgrøder er sukkerroer, byg og hvede. Der er 4 traktorer, 1 mejetærsker, plan- og tårnsilo samt koldt lufts tørreri. Maskinstation bruges lidt.

SIBIRIEN 11, "JEPPESENSMINDE", VIRKET, 4863 ESKILDSTRUP, tlf. 53-838114.

KNUD NIELSEN, gårdejer, født d. 18.-9.-1931, søn af Anna og Valdemar Nielsen, gift d. 5.-10.-1955 med Birgit Lejre, husmor, født d. 21.-5.-1928, datter af Valborg og Oluf Lejre, Falkerslev. Parret har børnene: Anders, født d. 16.-5.-1956, Søren, født d. 19.-7.-1958 og Niels, født d. 3.-12.-1959.

K.N. har været på Dalum Landbrugsskole. Han er 2. generation på gården, som blev overtaget i 1965 fra faderen.

Ejendomsskyld 2.550.000. Areal 38 ha., heraf tilkøbt 3 ha., der er 6,6 ha. skov og eng. Derudover er der forpagtet 17,6 ha.

Stuehuset er opført 1976, svinstalde 1965 og 1970, lade 1929 og maskinhus 1977. Gården drives med en besætning på 20 årssøer, 200 solgte smågrise og 200 slagtesvin. Planteproduktionens salgsafgrøder er sukkerroer, ærter, græsfrø, hvede, maltbyg og raps. Der er 4 traktorer, 1 mejetærsker, gummiged, plansilo og koldt lufts tørreri.



SKIPPERGÅRDSVEJ 8, MOSEBY, 4871 HORBELEV, tlf. 53-844101. VAGN KEHLING, gårdejer, født d. 26.-8.-1952, søn af Martha og Johannes Kehling.

V.K. har været på Lyngby Landbrugsskole. Han overtog gården, der har været i slægtens eje siden før stavnsbåndets ophævelse, i 1977 fra sin far.

Areal 63 ha. og der er forpagtet 5,3 ha. jord.

Stuehuset er opført ca. 1900 og

løbende restaureret, svinestalde er opført 1900, 1960, 1985, 1988 og 1990, maskinhuse 1973 og 1980, gastætte siloer 1985 og 1989, foderhus 1900 og gylletank 1985. Gården drives med en besætning på 115 årssøer og 2.300 slagtesvin. Planteproduktionens salgsafgrøder er sukkerroer, ærter og græsfrø. Der er 3 traktorer og 1 mejetærsker.

SKOVLUNDEVEJ 1, "BLEGENGÅRD", MEELSE, 4871 HORBELEV, tlf. 53-845036.

TØNNES KOCK, gårdejer, født d. 22.-10.-1958.

T.K. har været på Næsgård Landbrugsskole. Han overtog gården i 1986 fra Peder Blegen.

Ejendomsskyld 2.700.000. Areal 42 ha., heraf 2 ha. skov.

Stuehuset er opført i 1929 og løbende restaureret, lade opført 1924 og maskinhus 1959. Planteproduktionens salgsafgrøder er sukkerroer, ærter, raps, græsfrø og hvede. Der er kornsilo samt varmt og koldt lufts tørreri.

"Blegengård" drives sammen med faderens gård på Grøndundsvej 296, Meelse, 4871 Horbelev. T.K. ejer og driver desuden Halskovvej 1, Meelse, 4871 Horbelev.

SOLBAKKEN 8, "SOLBAKKEN", ORE, 4850 STUBBEKØBING, tlf. 53-841532.

BENT KROGH, gårdejer, født d. 15.-5.-1934, søn af Constance og Poul Krogh, gift d. 23.-9.-1962 med Bodil Nielsen, sygeplejerske, født d. 13.-4.-1936, datter af Esther og Thorkild Højrup Nielsen. Parret har børnene: Henrik, født d. 25.-4.-1965 og Dorte, født d. 16.-9.-1967.

B.K. har været på Tune Landbrugsskole og er i bestyrelsen for sukkerfabrikken i Nykøbing. Han overtog gården d. 1.-3.-1962 fra Poul Larsen.

Ejendomsskyld 4.750.000. Areal 63,3 ha., heraf tilkøbt 33 ha., der er 1,5 ha. eng og mose. Derudover er der forpagtet 31 ha.

Stuehuset er opført ca. 1907 og restaureret 1976, kvægstald opført 1907 og senere ombygget til svinestald, svinestald opført 1907 og maskinhus 1978. Planteproduktionens salgsafgrøder er sukkerroer, byg, hvede, ærter, rødsvingel, engrapgræs og hvidkløver. Der er 3 traktorer, 1 mejetærsker, roeoptager, grønthøster, roesåmaskine, plan- og tårnsilo samt varmt og koldt lufts tørreri. På gården er ansat 1 medhjælper.

B.K. driver desuden "Lundagergård", Skovbyvej 24, Nørre Alslev. Gården er på 51 ha., ejendomsskyld 3.850.000.

SOSHØJVEJ 2, 4850 STUBBEKØBING, tlf. 53-841628.

MOGENS HANSEN, gårdejer, født d. 25.-3.-1944, søn af Grethe og Lars Hansen, gift d. 4.-5.-1968 med Nina Hansen, husassistent, født d. 23.-12.-1946, datter af Asta og Hary. Parret har børnene: Klaus, født d. 9.-4.-1969 og Lone, født d. 5.-5.-1972.

M.H. har været på Tune Landbrugsskole. Han er 2. generation på gården, som han overtog d.

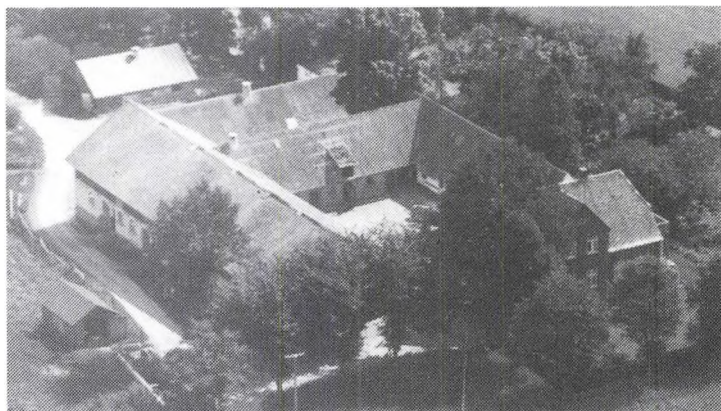

1.-11.-1974 fra sin far.

Ejendomsskyld 1.300.000. Areal 33 ha., heraf tilkøbt 7,2 ha.

Stuehuset er opført i 1932 og senere restaureret, kvægstald opført 1924, svinestalden er restaureret i 1975, lade opført 1924, maskinhus 1979 og gylletank 1986. Gården drives med en besætning på 850 slagtesvin samt 3 ungdyr. Planteproduktionens salgsafgrøder er sukkerroer, byg, vinterbyg og hvede. Der er 3 traktorer, roesåmaskine, presser, roeoptager, gødningsspreder, plansilo, koldt lufts tørreri og anpart i vindmølle. Maskinstation bruges ind i mellem.

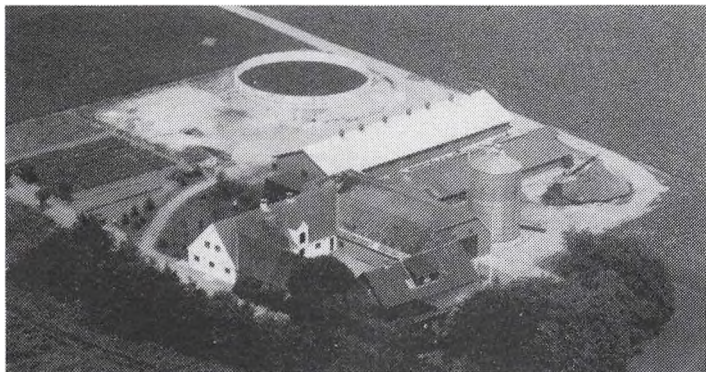

STANGERUPVEJ 6, "PEDERSMINDE", 4850 STUBBEKØBING, tlf. 53-844311.

LARS ROMME JAKOBSEN, gård-ejer, født d. 22.-7.-1959, søn af Gurli og Hans Peder Jakobsen, Vester Ulslev, gift d. 25.-9.-1982 med Henriette Mortensen, født d. 10.-2.-1960, datter af Lilian og Arne Mortensen. Parret har børnene: Louise, født d. 6.-6.-1984, Mette, født d. 30.-11.-1986 og Stine, født d. 29.-3.-1990.

L.R.J., der er 3. generation på gården, overtog den d. 1.-7.-1982 fra sin far.

Ejendomsskyld 3.200.000. Areal 38 ha., heraf tilkøbt 10 ha., 0,8 ha. er mose. Derudover er der forpagtet 25,5 ha.

Stuehuset er opført 1908 og tilbygget i 1972, desuden er der svinestald, lade, maskinhus, gastæt silo, foderhus og gylletank. D. 31.-1.-1990 brændte halmfyr, garage og goldsostald, ny svinestald er under opførelse. Gården drives med en besætning på 250 årssøer, 2.500 solgte smågrise og 2.500 slagtesvin. Planteproduktionens salgsafgrøder er sukkerroer, byg, hvede, vinterbyg og græsfrø. Der er 4 traktorer, 2 mejetærskere, kornsilo, korntørreri samt halmfyr. På gården er ansat 1 medhjælper.

L.R.J. driver også "Vestmark", Lundeskolevej 10, 4850 Stubbekøbing, der er på 33 ha.

STANGERUPVEJ 8, "SKOVLYGAARD", 4850 STUBBEKØBING, tlf. 53-814147.

SVEND ERIK HANSEN, gårdejer, født d. 29.-3.-1941, søn af Gudrun og Hans Jacob Hansen, gift d. 23.-9.-1967 med Margit Jensen, medhjælpende hustru, født d. 8.-1.-1947, datter af Vanda og Herman Peder Jensen. Parret har børnene: Lone, født d. 15.-8.-1968, Lisa, født d. 22.-5.-1971 og Winnie, født d. 3.-3.-1974.

S.E.H. har været på Lyngby Landbrugsskole. Han overtog gården d. 31.-12.-1964 fra H. Hansen.

Ejendomsskyld 1.700.000. Areal 23,2 ha.

Stuehuset er opført sidst i 1930'erne og derudover er der svinestald, lade, maskinhus og køresilo. Gården drives med en besætning på 45 årssøer. Planteproduktionens salgsafgrøder er hvede, roer og byg. Der er 2 traktorer, 1 mejetærsker og kornsilo. Maskinstation bruges ind i mellem.

STANGERUPVEJ 17, 4850 STUBBEKØBING, tlf. 53-844166.

HANS ERIK ALBREKT, gårdejer, født d. 17.-9.-1952, søn af Anna og Aksel Albrekt, gift d. 7.-12.-1985 med Kirsten Topp, sygehjælper, født d. 1.-9.-1962, datter af Grethe og Erik Topp.

H.E.A. har været på Sydsjælland og Nordjylland landbrugsskoler. Han er formand for den lokale RDM-Forening. H.E.A., der er 2. generation på gården, overtog den d. 1.-4.-1978 fra sin far.

Ejendomsskyld 1.250.000. Areal 10,6 ha. og der er forpagtet 20 ha.

På gården er der stuehus, kvægstald, lade, maskinhus, køresilo og gylletank. Gården drives med en besætning på 45 årssøer og 45 ungdyr af racen RDM. Planteproduktionens salgsafgrøder er roer, korn, majs og græs. Der er 3 traktorer. Maskinstation bruges ind i mellem.

STANGERUPVEJ 22, 4850 STUBBEKØBING, tlf. 53-844148.

HOLGER EMIL KRISTIANSEN, gårdejer, født d. 12.-5.-1918, søn af Kristine Oline og Julius Kristiansen, gift d. 9.-5.-1948 med Eli Hasgaard, født d. 21.-9.-1929, datter af Margrethe og Peter Hasgaard. Parret har børnene: Anny Kirsten, født d. 17.-9.-1949, Bent Erik, født d. 7.-4.-1952 og Børge Henning, født d. 18.-3.-1956.

H.E.K. overtog gården d. 15.-2.-1950 fra Anders Løjmann.

Ejendomsskyld 1.470.000. Areal 18,6 ha., heraf tilkøbt 7 ha. Der er bortforpagtet 14 ha.

Stuehuset er opført før år 1900 og løbende restaureret, kvægstald og svinestald er opført før år 1900, derudover er der lade og maskinhus. Gården drives med en besætning på 1 årsko, 1 ungdyr og 1 slagtekalv af racen Jersey, 3 årssøer og 50 solgte smågrise samt 3 heste. Planteproduktionens salgsafgrøder er hvede, byg, græs og roer. Der er 4 traktorer, 1 mejetærsker, 1 markvandingsanlæg, kornsilo samt anpart i vindmølle.



STENGÅRDSVEJ 13, "KØLGAARD", 4871 HORBELEV, tlf. 53-845076.

ANKER RASMUSSEN, gårdejer, født d. 7.-2.-1928, søn af Marie og Rasmus Rasmussen, gift d. 5.-1.-1957 med Birte Elmlund Christensen, medhjælpende hustru, født d. 1.-4.-1939, datter af Edith og Thorvald Christensen. Parret har børnene: Henrik, født d. 1.-7.-1957, Carsten, født d. 4.-9.-1958 og Hannah, født d. 9.-2.-1960.

A.R. driver maskinstation. Han overtog ejendommen d. 19.-5.-1954 fra sin far, nuværende ejer er 2. generation.

Areal 23,6 ha., deraf ca. 0,5 ha. mose.

Stuehuset er opført ca. 1830 og restaureret i 1964 og 1967, der er svinestald og maskinhus opført i 1961. Planteproduktionens salgsafgrøder er hvede, byg og sukkerroer. Der er 5 traktorer, 2 mejetærskere, slamsuger, rørspuler, halmsnitter, skårlægger, kalkspreader, enkorssåmaskine og gummiged. På gården er ansat 1 deltids medhjælper og 1 skoledreng.

STENLYVEJ 4, VEJRINGE, 4850 STUBBEKØBING, tlf. 53-842514.

VERNER PEDERSEN, gårdejer, født d. 5.-6.-1949, søn af Ragnhild og Peder Pedersen, Moseby, gift d. 6.-12.-1969 med Birgit Lund, ekspeditrice, født d. 18.-11.-1949, datter af Gunhild og Frede Lund, Aastrup. Parret har børnene: Johnny, født d. 23.-8.-1971 og Morten, født d. 25.-3.-1977.

V.P. arbejder som gravemester.

Han overtog gården d. 1.-9.-1981.

Areal 12 ha., heraf tilkøbt 4 ha., der er 4 ha. mose. Derudover er der forpagtet 3 ha. Stuehuset er opført 1960 og løbende restaureret, svinestald, lade og maskinhus er opført 1960 og gylletank 1985. Gården drives med en besætning på 45 årssøer og 750 solgte smågrise samt 1 hest. Planteproduktionens salgsafgrøder er sukkerroer og byg. Der er 2 traktorer, 1 mejetærsker og rendegraver. Maskinstation bruges delvis.



STRANDHUSE 1, 4871 HORBELEV, tlf. 53-845132.

HANS JØRGEN ANDERSEN, gårdejer, født d. 1.-11.-1937, søn af Anna Katrine og Hans Peter Andersen, gift d. 21.-2.-1959 med Karen Jørgensen, medhjælpende hustru,

født d. 3.-12.-1939, datter af Kirstine og Alfred Jørgensen. Parret har børnene: Jane, født d. 11.-6.-1960, Lars, født d. 25.-7.-1961 og Lis, født d. 30.-7.-1964. Gården har været i slægtens eje siden 1840-50 og H.J.A. overtog den d. 1.-2.-1959 fra sin mor.

Ejendomsskyld 1.950.000. Areal 27,3 ha., heraf tilkøbt 2 ha.

På gården er der stuehus, kvægstald, svinestald, lade, maskinhus, køresilo og foderhus. Gården drives med en besætning på 17 årskøer og 50 ungdyr af racerne RDM og SDM, samt 2 årssøer og 20 solgte smågrise. Planteproduktionens salgsafgrøder er sukkerroer, byg, hvede, græs og blandet korn. Der er 4 traktorer, 1 mejetærsker og plansilo. På gården er ansat 1 medhjælper.

STÆRLY 1,4871 HORBELEV, tlf. 53-845066.

HERMANN KYLLING, gårdejer, født d. 31.-7.-1917, søn af Henrik Kylling, gift d. 25.-5.-1947 med Rosa. Parret har datteren Sonja.

H.K. har været på Sydsjælland Landbrugsskole. Han overtog gården, der blev bygget af hans bedstefar i 1880, d. 1.-11.-1951 fra E. Kylling.

Ejendomsskyld 1.400.000. Areal 17,2 ha., som er bortforpagtet.

På gården er der svinestald og lade.

STÆRSMINDEVEJ 3, "STÆRSMINDE", 4850 STUBBEKØBING, tlf. 53-841251.

HANS PETER VILLY JENSEN, landmand, født d. 31.-7.-1943, søn af Kirsten Margrethe og Klaus Adolf Jensen, gift d. 28.-11.-1964 med Birthe Berg Hansen, husmor, født d. 26.-5.-1944, datter af Esther og Helger Arne Hansen. Parret har børnene: Annette, født d. 5.-6.-1965, Klaus Arne, født d. 29.-3.-1967, Anne Stine, født d. 4.-2.-1978 og Hans Kristian, født d. 12.-9.-1986.

H.P.V.J. har været på Tune Landbrugsskole. Han er i bestyrelsen for Vindmøllelauget og beboerforeningen. Han overtog gården d. 1.-7.-1970 fra sine forældre.

Ejendomsskyld 3.500.000. Areal 65 ha., heraf tilkøbt 25 ha., der er 1 ha. eng.

Stuehuset er opført 1898 og restaureret 1988/89, kvægstald opført 1898, svinestalden er restaureret i 1986, maskinhus opført 1970/71 og der er køresilo. Gården drives med en besætning på 23 årskøer og 20 ungdyr af racen RDM samt 40 årssøer, 800 smågrise og 100 slagtesvin, derudover er der 2 får og 1 hest. Planteproduktionens salgsafgrøder er byg, havre, hvede, sukkerroer, frø og majs. Der er 3 traktorer, 1 mejetærsker, markvandingsanlæg, roeoptager, rodsåmaskine, tårnsilo, varmt og koldt lufts tørreri samt anpart i vindmølle. På gården er ansat 1 medhjælper og 1 skoleelev.

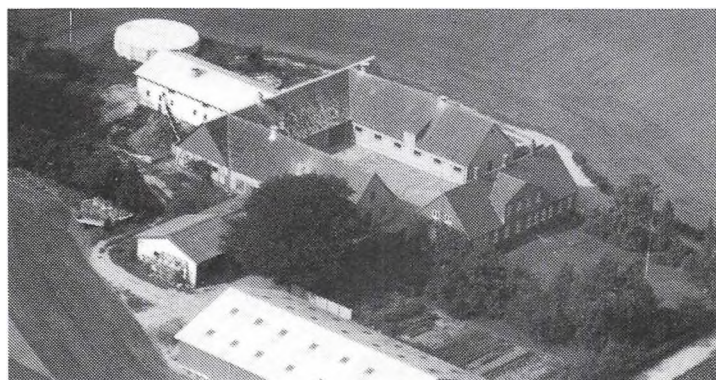

STØTTENHØJ 2, 4850 STUBBEKØBING, tlf. 53-842189.

ERLAND RASMUSSEN, gårdejer, født d. 3.-8.-1947, søn af Sigrid og Ejnar Rasmussen, gift d. 24.-6.-1978 med Inge Lise Hansen, bankassistent, født d. 19.-2.-1950, datter af Kristine og Hvidtfeldt Hansen. Parret har børnene: Annette og Lene.

E.R. har været på Lyngby Landbrugsskole. Han overtog gården, der har været i slægtens eje

siden 1787, d. 11.-12.-1977 fra sin far.

Ejendomsskyld 2.250.000. Areal 53,4 ha., heraf tilkøbt 20 ha., der er 4,5 ha. skov. Derudover er der forpagtet 4,5 ha.

På gården er der svinestald, lade, maskinhus, silo, foderhus og gylletank. Gårdens besætning består af 30 årssøer og 200 slagtesvin. Planteproduktionens salgsafgrøder er roer, byg, hvede og hvidkløver. Der er 4 traktorer, 1 mejetærsker, kornsilo og korn-tørreri.

SYVHØJVEJ 1, "SYVHØJGAARD", MOSEBY, 4871 HORBELEV, tlf. 53-844284.

KARL FREDE TÆRSKER, gårdejer, født d. 11.-7.-1953, søn af Esther og Aage Tær-

sker, gift d. 26.-2.-1977 med Lone Rasmussen, køkkenassistent, født d. 15.-9.-1956, datter af Conni og Erik Rasmussen, Birkerød. Parret har børnene: Lene, født d. 16.-12.-1976 og Lars Peter, født d. 6.-4.-1979.

K.F.T. har været på Lyngby Landbrugsskole. Han er 6. generation på gården, som han overtog d. 1.-7.-1979 fra Peter Tærsker.

Ejendomsskyld 2.040.000. Areal 28,5 ha.

Stuehuse er opført 1771, 1955 og 1987, svinestald 1980, lade 1771, maskinhus og foderhus 1950 og der er ajlebeholder. Gården drives med en besætning på 85 årssøer og 1.600 solgte smågrise. Planteproduktionens salgsafgrøder er sukkerroer og maltbyg. Der er 4 traktorer, 1 mejetærsker, plansilo og koldt lufts tørreri.



SÆRSLEVVEJ 2, 4850 STUBBEKØBING, tlf. 53-841252.

OSVALD CHRISTENSEN, formand, født d. 4.-4.-1924, søn af Aksel Christensen, gift d. 21.-11.-1953 med Ingeborg Olsen, født d. 12.-9.-1930, datter af Ove Olsen. O.C. er formand for SID samt i bestyrelsen for håndboldklubben og kasserer i vindmøllelauget. Han overtog gården d. 1.-4.-1956 fra F. Jensen.

Ejendomsskyld 590.000. Areal 3,5 ha.

Stuehuset er restaureret i 1977, derudover er der lade og maskinhus. Der er 1 traktor.

SÆRSLEVVEJ 6, 4850 STUBBEKØBING, tlf. 53-845096.

THORVALD HANSEN, gårdejer, født d. 4.-10.-1912, søn af A.P. Hansen, Lstrup, gift d. 24.-5.-1942 med Valborg Børresen, født d. 18.-2.-1913.

T.H. overtog gården d. 14.-4.-1939 fra Ane Krogh, det var en gammel slægtsgård og T.H. giftede sig med en datter herfra, Elisa Krogh, der døde i 1940.

Ejendomsskyld 2.450.000. Areal 29,3 ha., som er bortforpagtet.

SÆRSLEVVEJ 10, 4850 STUBBEKØBING, tlf. 53-845187.

JØRGEN KYLLING, født d. 27.-3.-1921, søn af Henrik Kylling, gift d. 20.-10.-1958 med Grethe Petersen, født d. 10.-2.-1924, datter af Ejner Petersen.

J.K. har været på Sydsjælland Landbrugsskole. Han overtog gården d. 20.-5.-1950 fra Poul Rasmussen.

Ejendomsskyld 590.000. Areal 3,9 ha.

Stuehuset er senest restaureret i 1977, derudover er der maskinhus. Planteproduktionens salgsafgrøder er roer, korn, vinterhvede og sukkerroer. Maskinstation bruges lidt.



SÆRSLEVVEJ 12, 4871 HORBELEV, tlf. 53-845207.

HANS FRIIS HANSEN, gårdejer, født d. 22.-8.-1941, søn af Esther og Thyge Friis Hansen, gift d. 16.-1.-1965 med Hanne Lone Anderson, pædagogmedhjælper, født d. 14.-5.-1944, datter af Vera Margrethe og Poul Anderson. Parret har børnene: Helene, født d. 18.-8.-1967 og Anders, født d. 28.-3.-1971.

H.F.H. arbejder som svinekontrollassistent og er i bestyrelsen for idrætsforeningen. Han overtog gården d. 1.-7.-1965 fra Peter Christensen.

Ejendomsskyld 990.000. Areal 11 ha., heraf tilkøbt 3,6 ha.

Stuehuset er opført i 1912 og løbende restaureret, kvægstald og svinestald opført ca. 1880. Planteproduktionens salgsafgrøder er hvede, byg og sukkerroer. Der er 2

traktorer og 1 mejetærsker. Maskinstation bruges lidt.

H.F.H. driver desuden Hillestrupvej 12, Sdr. Alslev, 4800 Nykøbing F.

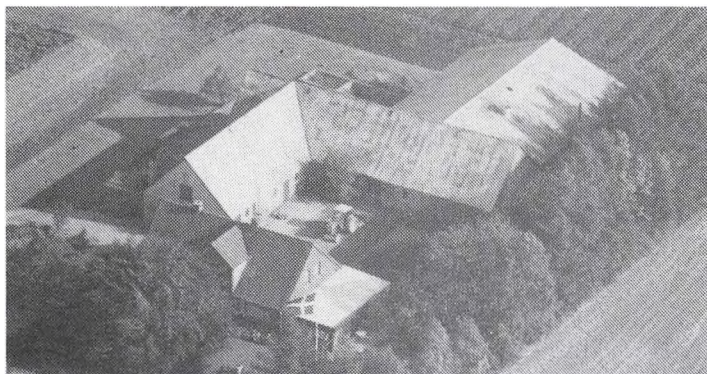

SÆRSLEVVEJ 17, 4850 STUBBEKØBING, tlf. 53-845577.

LISE LOTTE HERTZ, svineavler, født d. 17.-1.-1944, datter af Alice Svendsen og Aage Sørensen. L.L.H. har børnene: Johnni og Michael, født d. 28.-1.-1975. L.L.H. overtog gården d. 15.-7.-1981 fra Erik Krogh.

Ejendomsskyld 410.000.

Stuehuset er opført ca. 1900, svinestalden fra 1900 er senere udbygget. Gårdens besætning er

på 1 slagtekalv af racen Jersey, 2 slagtesvin, 9 årssøer og ca. 50 smågrise, 30 høns, 21 ænder, 3 gæs, 15 kyllinger og 6 får. Der er 1 traktor.

SÆRSLEVVEJ 19, 4850 STUBBEKØBING, tlf. 53-845258.

FRODE PALLE, gårdejer, født d. 29.-6.-1927, søn af Gert Pal-  
le.

F.P. er 4. generation på gården, som han overtog i 1963 fra sin far.

Ejendomsskyld 1.400.000. Areal 15 ha.

På gården er der kvægstald, svinestald og lade, desuden er der

1 traktor og 1 mejetærsker. Maskinstation bruges lidt.



SÆRSLEV ØSTER 11, 4871 HORBELEV, tlf. 53-845186.

JENS EJGILD KRISTENSEN, gårdejer, født d. 5.-7.-1921, søn af Ellen og Christian Kristensen, gift d. 3.-8.-1957 med Inga Hansen, født d. 24.-8.-1932, datter af Johannes Hansen. Parret har børnene: Carsten, Marian, Susanne og Dorthe.

J.E.K. arbejder som postbud og har været på Kærhave Landbrugsskole. Han overtog ejendommen d. 1.-11.-1961 fra sin mor.

Ejendomsskyld 1.350.000. Areal 17 ha. Jorden er bortforpagtet.

Stuehuset er restaureret i perioden 1963-66. Planteproduktionens salgsafgrøder er korn, roer og sukkerroer. Der er 2 traktorer, 1 mejetærsker og halmfyr.



TRUELSTRUPVEJ 11, 4850 STUBBEKØBING, tlf. 53-838024.

BENT BLOMQUIST, gårdejer, født d. 9.-6.-1942, søn af Otto Blomquist.

B.B. har været på Lyngby Landbrugsskole. Han overtog gården d. 1.-6.-1971 fra sin far.

Ejendomsskyld 1.700.000. Areal 21,3 ha.

Stuehuset er bygget i 1870 og restaureret i 1975, 76 77, derudover er der svinestald og ma-

skinhus. Gårdens besætning er på 1.200 slagtesvin. Planteproduktionens salgsafgrøde er sukkerroer. Der er 3 traktorer, 1 mejetærsker og plansilo.



TRUELSTRUPVEJ 15, TRUELSTRUP, 4850 STUBBEKØBING, tlf. 53-838046.

JENS HANSEN, gårdejer, født d. 28.-3.-1935, søn af Ellen og Johannes Hansen, Virket, gift d. 16.-11.-1958 med Ingrid Høst Hansen, medhjælpende hustru, født d. 13.-8.-1936, datter af Astrid og Holger Hansen, Nørre Ørslev. Parret har børnene: Karen Marie, født d. 5.-6.-1962 og Jens Olav, født d. 22.-1.-1966.

J.H. har været på Næsgård Agerbrugsskole. Han er 3. generation på gården, som han overtog i 1976 fra Johanne og Aksel Hansen.

Ejendomsskyld 2.800.000. Areal 36 ha.

Stuehuset er opført i 1868 og løbende restaureret, kvægstald og svinestald opført 1940, lade og maskinhus 1947. Planteproduktionens salgsafgrøde er sukkerroer. Der er plansilo samt varmt og koldt lufts tørreri. Der er varierende hjælp.

J.H. driver desuden Virketvej 33, Virket, 4863 Eskildstrup.

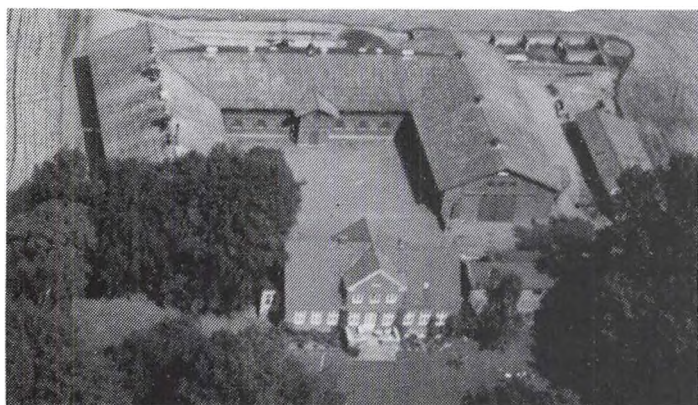

TVÆRVEJ 3, "AKSELSMINDE", HORREBY, 4800 NYKØBING F., tlf. 53-847107.

BJARNE PETERSEN, gårdejer, født d. 7.-1.-1947, søn af Mary og Vagn Petersen, gift d. 2.-12.-1972 med Ellen Petersen, sygehjælper, født d. 8.-8.-1947, datter af Signe og Georg Petersen. Parret har børnene: Michael, født d. 24.-11.-1973, Anders, født d. 26.-3.-1977 og Claus, født d. 24.-11.-1984.

B.P. har været på Lyngby Landbrugsskole. Han er 3. generation på gården, som han overtog fra faderen d. 11.-12.-1972.

Ejendomsskyld 4.200.000. Areal 62 ha., heraf tilkøbt 20,5 ha. og frasolgt 1,5 ha. Derudover er der forpagtet 2 ha.

Gården brændte og blev genopført i 1930 med stuehus, svinestalde og lade. 1 svinestald er senere ombygget til kornlager og maskinhuset er fra 1950. Gården drives med en besætning på 250 slagtesvin. Planteproduktionens salgsafgrøder er korn, roer og frø. Der er 2 traktorer, 1 mejetærsker, roeoptager, roesåmaskine, koldt og varmt lufts tørreri samt halmfyr.

TVÆRVEJ 10, LISTRUP, 4800 NYKØBING F., tlf. 53-868158.

KARL PETER JENSEN, gårdejer, født d. 16.-12.-1923, søn af Mathilde og Christian Jensen.

K.P.J. har været på Høng Landbrugsskole. Han overtog gården d. 11.-5.-1956 fra Peter Hansen. Ejendomsskyld 1.230.000. Areal 16,1 ha., heraf tilkøbt 11 ha. Derudover er der forpagtet 4,4 ha.



Stuehuset er opført ca. 1877, svinestalde 1877 og 1930 samt maskinhus 1976. Gårdens besætning er på 18 årssøer og 350 solgte smågrise. Planteproduktionens salgsafgrøder er sukkerroer og hvede. Der er 3 traktorer, 1 mejetærsker, enkorssåmaskine, tårnsilo samt varmt lufts tørreri. Maskinstation bruges til gødningskørsel.

TÅSTRUPVEJ 1, 4850 STUBBEKØBING, tlf. 53-845156.

POUL LOLLE, gårdejer, født d. 19.-6.-1919, søn af Hansine og Julius Lolle, gift d. 3.-5.-1942 med Kaja Else Johanne Kehling, født d. 18.-9.-1920, datter af Ingeborg og Laurits Kehling. Parret har børnene: Vagn, født d. 17.-9.-1945 og Bent, født d. 14.-10.-1947.



Poul Lolle overtog gården d. 11.-8.-1942 fra Laurits Hemmingsen. Ejendomsskyld 570.000. Areal 10,5 ha., heraf tilkøbt 2,75 ha., der er ca. 3 ha. marginaljord, 3 ha. er bortforpagtet. Resten er grusgrav.

Stuehuset er restaureret i 1967/68 og derudover er der kvægstald, som er lavet om til garage. Der er 2 lastbiler og 2 gummigede. På gården er ansat 2 medhjælpere.

TÅSTRUPVEJ 2, 4850 STUBBEKØBING, tlf. 53-845236.

SIGURD CHRISTENSEN, gårdejer, født d. 14.-1.-1915, søn af Anna og Hans Christensen, gift d. 13.-7.-1938 med Agga Brunsted, født d. 8.-4.-1910, datter af Jon Brunsted. Parret har børnene: Birgit, født d. 27.-9.-1939, Lone, født d. 10.-5.-1943 og Finn, født d. 8.-8.-1946.

S.C. overtog gården d. 25.-4.-1950 fra V. Pedersen.

Ejendomsskyld 1.300.000. Areal 8,8 ha.

Stuehuset er opført i ca. 1980, derudover er der svinestald, lade og foderhus. Gårdens besætning er på 26 årskøer, 6 ungdyr og 5 slagtekalve. Planteproduktionens salgsafgrøder er græs. Der er 3 traktorer, 3 gummigede og 3 gravemaskiner. På gården er ansat 1 medhjælper.

TÅSTRUPVEJ 3, "BROVANG", 4850 STUBBEKØBING, tlf. 53-845487.

KNUD ERIK HANSEN, chauffør, født d. 28.-5.-1949, søn af Margrethe og Hartvig Hansen.

K.E.H. overtog gården d. 1.-10.-1982 fra Gunner Søgaard.

Ejendomsskyld 3.000.000. Areal 26,5 ha.

På gården er der stuehus, kvægstald og svinestald. Besætningen består af 4 heste og 10 høns. Der er 1 traktor.

K.E.H. ejer og driver desuden Stengårdsvej 7, 4850 Stubbekøbing.

TÅSTRUPVEJ 5, 4850 STUBBEKØBING, tlf. 53-845231.

GUNNAR SØGAARD, gårdejer, født d. 30.-5.-1935, søn af Anni og Niels Søgaard, gift d. 12.-2.-1961 med Lissi Hansen, medhjælpende hustru, født d. 21.-5.-1942, datter af Fanny og Helge Hansen. Parret har børnene: Flemming og Marianne.

G.S. overtog gården d. 15.-1.-1961 fra Poul Nielsen.

Ejendomsskyld 950.000. Areal 14 ha., heraf tilkøbt 7 ha.

Stuehuset er restaureret 1965/66, derudover er der kvægstald, lade, maskinhus, foderhus og køresilo. Gårdens besætning er på 23 årskøer, 23 ungdyr og 8 slagtekalve af racen Jersey. Planteproduktionens salgsafgrøder er korn, roer og græs. Der er 3 traktorer, kornsilo og varmegenvindingsanlæg fra gylletank.

UGLEMOSEVEJ 2, "UGLEMOSE-GÅRD", 4850 STUBBEKØBING, tlf. 53-841417.

KAJ HANSEN, gårdejer, født d. 7.-1.-1954, søn af Sonja og Helmer Hansen, Stubbekøbing, gift d. 7.-8.-1981 med Lena Nymann Andersen, økonoma, født d. 1.-10.-1954, datter af Edith og Kaj Andersen, Vejringe. Parret har børnene: Louise, født d. 27.-10.-1980 og Kristian, født d. 2.-7.-1982.



L.N.A. er formand for Uglemose-Pilelyng Pumpelaug.

K.H. har været på Næsgård Landbrugsskole og han arbejder som lagerekspedient indenfor fødevarer. Han overtog gården d. 1.-8.-1981 fra Inger Arndt.

Ejendomsskyld 1.850.000. Areal 23,5 ha. og der er forpagtet 13,5 ha.

Stuehuset er opført i 1925 og løbende restaureret, svinestalde er opført 1954 og 1982, lade 1925, maskinhuset fra 1925 er løbende restaureret, derudover er der æblebeholder. Gården drives med en besætning på 1.500 slagtesvin. Planteproduktionens salgsafgrøder er sukkerroer, maltbyg, hvede og ærter. Der er 3 traktorer, 1 roeoptager, 2 plansiloer, varmt og koldt lufts tørreri samt halmfyr. Maskinstation bruges delvis.

VIRKETVEJ 4, "BIRKELY", FALKERSLEV, 4871 HORBELEV, tlf. 53-838108.

EJVIND ANDERSEN, gårdejer, født d. 8.-6.-1910, søn af Anna og Lars Peder Andersen, Falkerslev, gift d. 26.-10.-1945 med Inger Rasmussen, husmor, født d. 14.-10.-1914. Parret har børnene: Peder, født d. 30.-7.-1946, Lars, født d. 3.-1.-1949, Helene, født d. 22.-3.-1950 og Herluf, født d. 12.-4.-1956.

E.A. har været Sydsjælland Landbrugsskole. Han overtog gården i 1968 fra Verner Andersen. Areal 4,5 ha.

Stuehuset er opført i 1908 og løbende restaureret, svinestald opført 1963 og maskinhus 1975.

VIRKETVEJ 6, "BAKKEKÆRGAARD", VIRKET, 4863 ESKILDSTRUP, tlf. 53-838007.

HERLUF ANDERSEN, gårdejer, født d. 12.-4.-1956, søn af Inger og Ejvind Andersen. H.A. driver lidt maskinstation og har været på Lyngby Landbrugsskole. H.A., der er 7. generation på gården, overtog den d. 1.-11.-1977 fra sin far. Den har været i familiens eje siden 1767, da den blev købt fri fra Nykøbing Slot.

Areal 35 ha., heraf 3 ha. skov og lyng.

Stuehuset er opført i 1899-1900 og løbende restaureret, svinestald opført 1906, derudover er der lade som bruges til kornopbevaring, foderhus og gylletank. Planteproduktionens salgsafgrøder er sukkerroer, hvede, byg og raps. Der er 2 traktorer, 1 mejetærsker, roesåmaskine, plansilo og koldt lufts tørreri.



VIRKETVEJ 27, "BUCKHØJ", VIRKET, 4863 ESKILDSTRUP, tlf. 53-838014.

JØRGEN THESBJERG, gårdejer, født d. 6.-9.-1943, søn af Fanny og Oluf Thesbjerg, gift d. 21.-7.-1973 med Jette Hansen, sparekasseassistent, født d. 17.-8.-1947, datter af Martha og Aage Hansen, Rødby. Parret har børnene: Dorte, født d. 2.-2.-1976 og Susanne, født d. 5.-12.-1978.

J.T. har været på Næsgård Ager-

brugsskole. Han er 3. generation på gården, som han overtog d. 1.-8.-1971 fra sin far. Ejendomsskyld 2.900.000. Areal 39,9 ha., heraf 3,5 ha. skov, eng og mose. Derudover er der forpagtet 27 ha.

Stuehuset er opført i 1888 og restaureret 1973, kvægstald og lade opført 1974, svinestalde 1974 og 1979, maskinhus 1977, gylletank 1986 og der er foderhus. Gården drives med en besætning på 40 slagtekalve af racen SDM samt 2.500 slagtesvin. Planteproduktionens salgsafgrøder er sukkerroer og gulerødder. Der er 3 traktorer, 1 mejetærsker, svinglæsser, plansilo samt varmt og koldt lufts tørreri. Maskinstation bruges meget lidt og der er ansat 1 medhjælper.

VIRKETVEJ 29, "HOLTEGÅRD", VIRKET, 4863 ESKILDSTRUP, tlf. 53-838162.

HANS HARE, gårdejer, født d. 9.-2.-1950, søn af Martha og Herluf Hare, gift d. 24.-2.-1990 med Pia Larsen, køkkenassistent, født d. 19.-6.-1963, datter af Elin og Erik Larsen, Nykøbing F. Parret har børnene: Andreas, født d. 5.-3.-1979, Ronni, født d. 20.-3.-1983 og Anders, født d. 9.-12.-1989.

H.H. arbejder som dyrlæge. Han er 12. generation på gården, som han overtog i 1978 fra sin far.

Ejendomsskyld 2.300.000. Areal 33 ha., heraf 3 ha. skov.

Stuehuset er opført i 1920 og løbende restaureret, kvægstald, svinestald, lade, maskinhus og foderhus er opført i 1942. Gården drives med en besætning på 20 årssøer og 350 slagtesvin. Planteproduktionens salgsafgrøder er sukkerroer, ærter og hvede. Der er 3 traktorer, 1 mejetærsker, plan- og tårnsilo samt varmt og koldt lufts tørreri. Maskinstation bruges delvis.

VIRKETVEJ 33, "LUNDSHØJ", VIRKET, 4863 ESKILDSTRUP.

JENS HANSEN, gårdejer, omtales under Truelstrupvej 15.

J.H. overtog gården i 1967 fra Helge Friis Jørgensen.

Ejendomsskyld 4.800.000. Areal 72 ha., heraf tilkøbt 36 ha., der er 6 ha. skov og mose.

Stuehuset er opført 1968/69, hvor også kvægstald, lade og maskinhus er bygget. Gården drives med en besætning af fedekvæg af blandet race. Planteproduktionens salgsafgrøder er sukkerroer, byg, hvede og raps. Der er 5 traktorer, 1 mejetærsker, svinglæsser, rendegraver, plansilo, varmt og koldt lufts tørreri samt halmfyr. Der er ansat varierende hjælp.

J.H. driver desuden Truelstrupvej 15, Truelstrup, 4850 Stubbekøbing.



VÆNGERNE 3, SDR. KIRKEBY, 4800 NYKØBING F., tlf. 53-868268.

ARNE ANDERSEN, chauffør, født d. 21.-12.-1938, søn af Emmy og Frederik Andersen, gift d. 12.-2.-1961 med Lissie Skovgård Hansen, husmor, født d. 12.-4.-1942, datter af Inge og Ejner Skovgård Hansen. Parret har børnene: Linda, Jens og Anette.

A.A. overtog ejendommen d. 1.-

3.-1967 fra Antonie og Osvald Pedersen.

Ejendomsskyld 650.000. Areal 7,7 ha.

Stuehuset er opført i 1877 og restaureret i 1989, svinestald og lade er opført 1877. På gården er der 3 traktorer og 1 mejetærsker.

ØSTERBRO 11, MAGLEBRÆNDE, 4850 STUBBEKØBING, tlf. 53-841435.

HENNING PETERSEN, gårdejer, født d. 6.-5.-1938, søn af Herdis og Vilhelm Petersen, gift d. 18.-7.-1964 med Lene Sværke Hansen, klinikassistent, født d. 21.-11.-1941, død d. 24.-10.-1988, datter af Kristine og Johannes Hansen. Parret har børnene: Anders, født d. 21.-9.-1969 og Martin, født d. 9.-12.-1973.

H.P. har været på Tune Landbrugsskole. Han overtog gården i 1963 fra sin far.

Ejendomsskyld 1.100.000. Areal 47 ha., heraf tilkøbt 13,5 ha. Desuden er der forpagtet 5,5 ha. Der er 6 ha. marginaljord.

Stuehuset er opført 1856 og restaureret 1974, derudover er der kvægstald, svinestald samt maskinhus fra 1978. Planteproduktionens salgsafgrøder er maltbyg, sukkerroer og konserves ærter. Der er 5 traktorer, tårnsilo, varmt og koldt lufts tørreri samt anpart i vindmølle. På gården er ansat 1 medhjælper på 1/4 tid.

H.P. driver desuden Østerbro 15 og 19. Østerbro 15 blev overtaget i 1985 fra Ejner Hansen. Østerbro 19 blev overtaget i 1978 fra faderen og ejendomsskylden er fra 1.940.000.

ØSTRE SIDEVEJ 1, 4850 STUBBEKØBING, tlf. 53-841526.

EJNAR HARTVIG RASMUSSEN, gårdejer, født d. 12.-5.-1921, søn af Anna og Hans Peter Rasmussen, gift d. 14.-5.-1947 med Esther Dorthea Malmskov, husmor, født d. 2.-10.-1926, datter af Agnes og Laurits Hansen. Parret har børnene: Birthe, født d. 23.-9.-1947, Irene, født d. 24.-5.-1950, Anna, født d. 3.-1.-1953 og Dorith, født d.

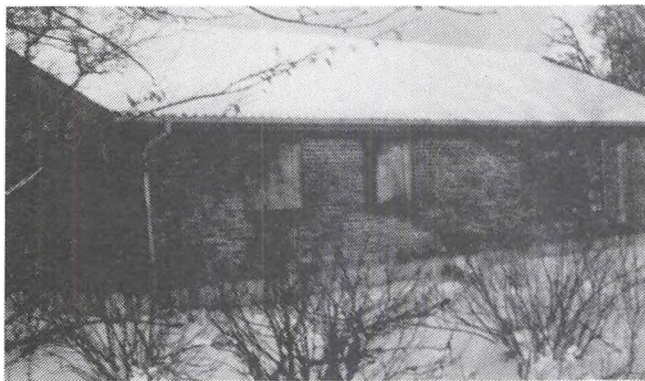

6.-3.-1962.

Ejnar H. Rasmussen har været på Høng Husmandsskole. Han overtog gården d. 1.-5.-1947 fra Richard Jørgensen.

Ejendomsskyld 880.000. Areal 10,8 ha. og der er forpagtet 3,3 ha.

Stuehuset er opført 1977, kvægstald og svinestald før 1900, lade 1900 og maskinhus 1953. Planteproduktionens salgsafgrøder er hvede, byg og roer. Der er 1

traktor, der bruges maskinstation til markarbejdet.

AASTRUPVEJ 10, BAKKEHUSE, 4850 STUBBEKØBING, tlf. 53-842109.

GUNNAR LEVINSEN, frugtavlser, født d. 25.-10.-1914, søn af Valborg og Christian Levinsen, gift d. 14.-6.-1952 med Sylvia Lund, medhjælpende hustru, født d. 9.-9.-1926, datter af Hedvig og Ejner Lund. Parret har datteren Anne Marie, født d. 22.-11.-1962. G.L. overtog gården d. 30.-8.-1964 fra Axel Pedersen.

Ejendomsskyld 380.000. Areal 1 ha., der er frasolgt 6 ha.

Stuehuset er genopbygget i 1969 efter brand og derudover er der svinestald. Salgsafgrøderne er grøntsager og frugt.

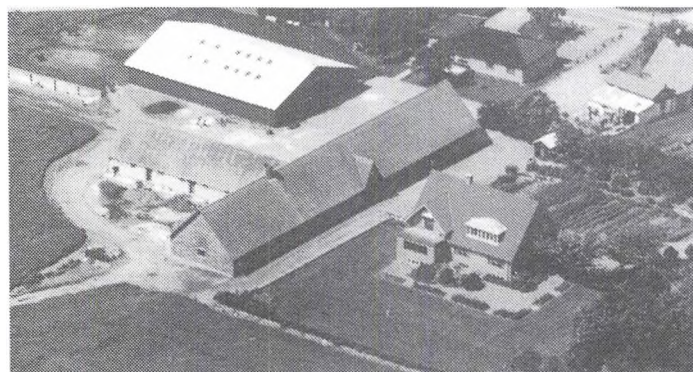

AASTRUPVEJ 34, VEJRINGE, 4850 STUBBEKØBING, tlf. 53-841963.

ERIK NYMAND, gårdejer, født d. 16.-3.-1947, søn af Eva og Rudolf Nymand, gift d. 4.-5.-1974 med Ulla Skytte, kontorassistent, født d. 31.-8.-1949, datter af Johanne og Peter Skytte, Tor-kildstrup. Parret har børnene: Lene, født d. 23.-10.-1974 og Anne, født d. 29.-10.-1978.

E.N. arbejder som salgsformid-

ler af landbrugsmaskiner. Han er 3. generation på gården, som han overtog d. 1.-1.-1978 fra sin far.

Ejendomsskyld 3.180.000. Areal 40,5 ha., heraf tilkøbt 11 ha. Derudover er der forpagtet 3 ha.

Stuehuset er opført i 1950, svinestald 1957, lade 1961, maskinhus 1978 og desuden er der ajlebeholder. Planteproduktionens salgsafgrøder er sukkerroer, hvede, raps og maltbyg. Der er 4 traktorer, 1 mejetærsker, plansilo samt varmt og koldt lufts tørreri.

AASTRUPVEJ 55, "KÆRGAARD", VEJRINGE, 4850 STUBBEKØBING, tlf. 53-841502.

GUNNAR BAGGER, gårdejer, født d. 22.-12.-1933, søn af Johanne og Hans Bagger, Fyn, gift d. 18.-5.-1962 med Paula Rasmussen, dagplejemor, født d. 24.-4.-1934, datter af Ingeborg og Carl Rasmussen, Vejringe. Parret har børnene: Hanne, født d. 22.-5.-1964, Kirsten, født d. 2.-4.-1966 og Laila, født d. 7.-8.-1971.

G.B. har været på Dalum Landbrugsskole. Gården, der er Paula Rasmussens fødegård,

blev overtaget d. 1.-11.-1964 fra Carl Rasmussen.

Ejendomsskyld 1.700.000. Areal 22 ha. og der er forpagtet 16,5 ha.

Stuehuset er opført ca. 1850 og løbende restaureret, kvægstalden er løbende restaureret, svinestalden er løbende restaureret og blev tilbygget i 1975, lade og maskinhus er opført i 1932. Gården drives med en besætning på 50 årssøer, 1.000 solgte smågrise og 200 slagtesvin. Planteproduktionens salgsafgrøde er sukkerroer. Der er 2 traktorer, 1 mejetærsker, 2 tårnsiloer samt varmt og koldt lufts tørreri. Maskinstation bruges delvis.

AASTRUPVEJ 75, "CHRISTIANSHAAB", 4850 STUBBEKØBING, tlf. 53-844090.

HANS FREDERIK ANDERSEN, gårdejer, født d. 23.-12.-1925, søn af Thea og Thorvald Andersen, gift d. 7.-4.-1952 med Karen Margrethe Winther Jørgensen, født d. 2.-8.-1930, datter af Thora og Karl Jørgensen. Parret har børnene: Mogens, født d. 9.-8.-1952 og Søren, født d. 9.-9.-1959.

H.F.R. har været på Næsgård Landbrugsskole. Han forpagtede gården i 1960 og overtog den d. 1.-11.-1965 fra Palle From.

Ejendomsskyld 2.400.000. Areal 35 ha., der er bortforpagtet 31 ha.

Stuehuset er restaureret i 1974, derudover er der svinestald, lade, maskinhus og foderhus. Gårdens besætning er på 1.000 slagtesvin. Planteproduktionens salgsafgrøder er sukkerroer, græsfrø og raps. Der er 3 traktorer, 1 mejetærsker, plansilo samt varmt og koldt lufts tørreri. 1 af sønnerne hjælper til på gården og der bruges lidt maskinstation.

# SYDFALSTER KOMMUNE

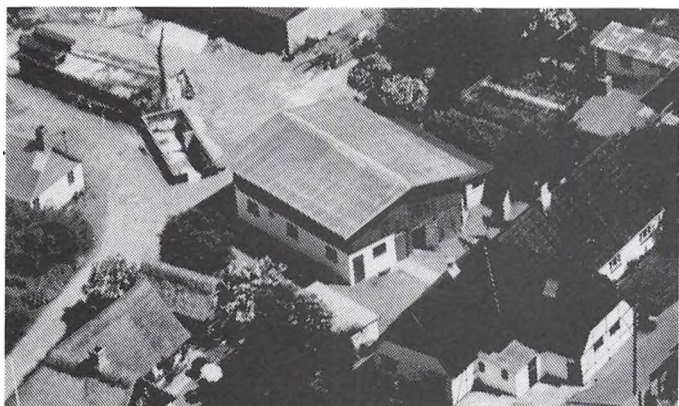

BAKKEN 3, SKELBY, 4874 GEDSER, tlf. 53-878065.

BENT NIELSEN, gårdejer, født d. 14.-1.-1937, søn af Thyra og Ejnar Nielsen, Marrebæk, gift d. 13.-12.-1955 med Anna Jensen, medhjælpende hustru, født d. 29.-8.-1932, datter af Helga og Poul Jensen, Væggerløse. Parret har børnene: Vibeke, født d. 13.-1.-1956, Kirsten, født d. 2.-8.-1959, Arne, født d. 28.-10.-1963 og Ole, født d. 22.-3.-1967.

B.N. har sæsonarbejde på sukkerfabrikken i Nykøbing. Han overtog gården d. 15.-4.-1958 fra Karl Madsen, den har dog været familiens eje før.

Ejendomsskyld 1.200.000. Areal 12,7 ha., heraf tilkøbt 5 ha.

Stuehusets alder er ukendt og restaureret senest i 1985, derudover er der maskinhus fra ca. 1975, svinestald og lade. Planteproduktionens salgsafgrøder er korn, roer, jordbær og kartofler. Der er 2 traktorer, kartoffeloptager, kornsilo samt koldt lufts tørreri. Maskinstation bruges lidt af hvert.

BIRKEMOSEVEJ 4, "GREORK-GÅRD", 4874 GEDSER.

IRENE HOLM, sygeplejerske, født d. 14.-12.-1945, datter af Hans Boesen, Stovby, gift d. 23.-3.-1968 med John Holm, brugsuddeler, født d. 28.-9.-1944, søn af Hans Peter Holm, Øster Ulslev. Parret har børnene: Morten, født d. 21.-8.-1968, Michael, født d. 3.-11.-1971 og Martin, født d. 24.-5.-1977.

Parret overtog gården d. 1.-2.-1981 fra Hedvig Boesen og den har været i slægtens eje i ca. 150 år. Ejendomsskyld 1.900.000. Areal 24,8 ha., der er bortforpagtet.

Gården brændte i 1977, men stuehuset af bindingsværk blev reddet, udbygningerne er genopført efter branden, d.v.s. lade og maskinhus. Der er 1 traktor.



BIRKEMOSEVEJ 9, 4874 GEDSER.

OLE SØNDERGAARD, omtales under Radbjergvej 24.

O.S. overtog gården d. 15.-11.-1985 fra Ulrik Christensen.

Ejendomsskyld 770.000. Areal 8,3 ha.

Stuehuset er opført 1877, hvor også kvægstald og svinestald blev opført og tilbygning i 1952. Planteproduktionens salgsafgrøder er hvede, byg, gule ærter, rødsvingel og sukkerroer.

O.S. driver gården fra "Stensgaard", Radbjergvej 24, Radbjerg, 4873 Væggerløse.

BREDEVEJ 1, "FANGELAND", SØNDER TÅSTRUP, 4872 IDESTRUP, tlf. 53-848030. POUL KROMANN, gårdejer, født d. 14.-6.-1921, søn af Margrethe og Jørgen Peter Jørgensen, Sønder Tåstrup, gift d. 25.-10.-1947 med Tove Holm, husmor, født d. 30.-4.-1925, datter af Inga og Johannes Holm, Nykøbing F. Parret har børnene: Anette, født d. 12.-3.-1948, Jan, født d. 31.-10.-1949, Birgitte, født d. 28.-9.-1951 og Susanne, født d. 26.-5.-1960.

P.K. har været på Kærhave Landbrugsskole. Han er 3. generation på gården, som han overtog i 1965 fra morbroderen, Rasmus Rasmussen Kromann.

Ejendomsskyld 2.400.000. Areal 32 ha., heraf 4 ha. eng.

Stuehuset er opført i 1951, kvægstalden er ombygget i 1951, svinestalden fra 1921 er ombygget i 1951, en anden svinestald blev også ombygget i 1951, laden er fra 1918. Gården drives med en besætning på 5 årssøer og ca. 100 solgte smågrise samt 20 tyre. Planteproduktionens salgsafgrøder er korn og roer. Der er 3 traktorer, 1 mejetærsker, enkorNSSåmaskine, kornmagasin, koldt lufts tørreri samt kombifyr. Maskinstation bruges ind i mellem.



BREDEVEJ 5, SILLESTRUP, 4872 IDESTRUP, tlf. 53-877126.

SVEND RASMUSSEN, gårdejer, født d. 18.-2.-1940, søn af Ellen og Johannes Rasmussen, Horreby, gift d. 8.-7.-1961 med Bodil Jørgensen, gårdejer, født d. 17.-2.-1939, datter af Kristine og Johannes Jørgensen, Sillestrup. Parret har datteren Anne, født d. 26.-4.-1962.

S.R. har været på Lundby Landbrugsskole. Han overtog gården

d. 1.-7.-1961 fra sine svigerforældre.

Ejendomsskyld 800.000. Areal 7 ha., der er frasolgt 2,2 ha. Derudover er der forpagtet 13 ha.

Stuehuset er opført i 1907, kvægstald, maskinhus og svinestald fra 1907 er om- og tilbygget flere gange. Planteproduktionens salgsafgrøder er roer og maltbyg. Der er 3 traktorer, 1 mejetærsker, enkorNSSåmaskine, roeoptager, plansilo samt koldt lufts tørreri.

BREDEVEJ 6, "BROAGERGAARD", SØNDER TÅSTRUP, 4872 IDESTRUP.

KAJ JØRGENSEN, gårdejer, omtales under Pregehøjvej 7.

K.J. overtog gården, der tidligere var fæstegård under Sorø Akademi, i 1969 fra morbroderen Christian Pedersen.

Ejendomsskyld 2.100.000. Areal 28 ha., heraf 4 ha. sandjord, der er bortforpagtet. Stuehuset er opført i 1910, hestestalden fra 1912-20 er ombygget til fedestald i 1972, svinestald opført 1977, lade 1915 samt gylletank 1987. Gården drives med en besætning på 1.800 slagtesvin. Planteproduktionens salgsafgrøde er roer. Der er plan- og tårnsilo samt koldt lufts tørreri. På gården er ansat 1 medhjælper, som er bosiddende på ejendommen. K.J. ejer også "Højvang", Pregehøjvej 7, Tjæreby, 4800 Nykøbing F.

BREDEVEJ 10, SILLESTRUP, 4872 IDESTRUP.

VILLY WINDER, omtales under Stovbyvej 61.

V.W. overtog gården i 1977 fra Kurt Rasmussen.

Ejendomsskyld 1.900.000. Areal 20 ha.

Stuehusets alder er ukendt, det er restaureret kort før 1977, kvægstaldens alder er ukendt, men er ombygget senest 1977, laden er indrettet til stald i 1977 og maskinhuset er indrettet til halmlade i 1972, derudover er der køresilo. Gården drives med en besætning på 80 årskøer, 25 kviekalve og 35 slagtekøer af blandet race. Planteproduktionens salgsafgrøder er roer, korn og græs. På gården er ansat 1 fodermester, som er bosiddende på ejendommen.

V.W. driver gården fra Stovbyvej 61, 4872 Idestrup.



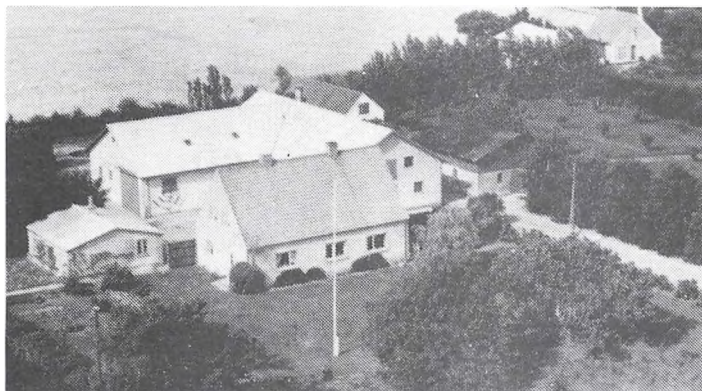

BREDEVEJ 14, SILLESTRUP, 4872 IDESTRUP, tlf. 53-877456. LARS FRODE HANSEN, gårdejer, født d. 13.-1.-1918, søn af Rasmus Hansen, Sillestrup, gift d. 26.-9.-1947 med Margit Jensen, husmor, født d. 17.-2.-1924, datter af Aage Jensen, Egebjerg. Parret har børnene: Eigil, Bente og Alice. L.F.H. har været på Sydsjælland Landbrugsskole. Han overtog gården i april 1947 fra Laurits Jen-

sen, via Statens Jordlovsudvalg.

Ejendomsskyld 1.200.000. Areal 14 ha. og der er frasolgt 5 ha.

På gården er der 200 høns. Planteproduktionens salgsafgrøder er sukkerroer og maltbyg. Der er 2 traktorer, 1 mejetærsker, enkornsrøesåmaskine og halmsnitte. Maskinstation bruges lidt.

BRUSERUP STRANDVEJ 1, "FALMERSMINDE", BRUSERUP, 4873 VÆGGERLØSE, tlf. 53-878100.

BENT MORTEN NIELSEN, gårdejer, født d. 4.-1.-1935, søn af Marie og Agner Nielsen, Bruserup.

B.M.N. har været på Langeland Landbrugsskole. Han er i bestyrelsen for Lolland Falsters Frøavlereforening. Han overtog gården d. 1.-4.-1969 fra Carl Nielsen, den har tidligere været fæstegård under "Gedsergård" og blev frikøbt i 1874.

Ejendomsskyld 3.230.000. Areal 46,9 ha., heraf tilkøbt ca. 16 ha., der er 1,5 ha. plantage.

Stuehuset er restaureret 1982, kvægstald og svinestald er restaureret i 1969 og 1990, maskinhus opført 1977 og der er lade. Planteproduktionens salgsafgrøder er roer, eng-rapgræs, hvidkløver, vinterraps, brødhvede, maltbyg og udsædsærter. Der er 4 traktorer, 1 mejetærsker, enkornssåmaskine, roeoptager, svinglæsser, luftgødningsspreder, jordpakke- og vendeplow, kornsilo og vindmølle.

"Falmersminde" har maskinfællesskab med broderens gård "Tranemosegaard", Bruserup Strandvej 2.

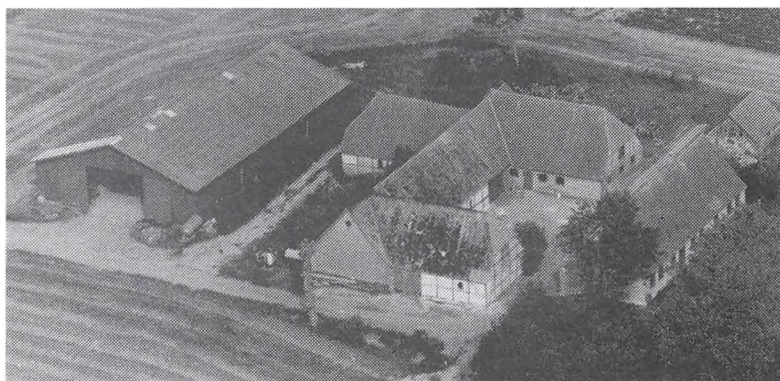

BRUSERUP STRANDVEJ 2, "TRANEMOSEGAARD", BRUSERUP, 4873 VÆGGERLØSE, tlf. 53-878109.

HANS P. NIELSEN, gårdejer, født d. 29.-3.-1930, søn af Marie og Agner Nielsen, Bruserup.

H.P.N. har været på Høng Landbrugsskole. Han er 6. generation på gården, hvor det vides, at slægten har været fæstebønder siden 1787, og han overtog den d. 1.-4.-1964 fra sin mor.

Ejendomsskyld 2.090.000. Areal 30 ha.

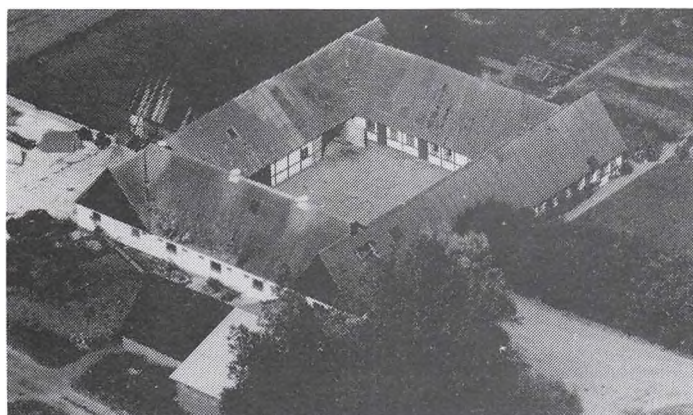

Stuehuset er gennemrestaureret i 1880'erne, kvægstald opført 1972/73, svinestalden er ombygget til kostald i 1972/73, lade opført ca. 1880 og moderniseret til kornlager, maskinhuset er fra 1971. Gården drives med en besætning på 25 årskøer og 20 slagtekalve af racen RDM. Planteproduktionens salgsafgrøder er roer og korn. Der er 4 traktorer, 1 mejetærsker, enkornssåmaskine, roeoptager, svinglæsser, luftgødningsspreder, jordpakke- og vendeplov, plansilo, koldt lufts tørreri samt vindmølle. "Tranemosegaard" har maskinfællesskab med broderens gård "Falmersminde", Bruserup Strandvej 1.



BRUSERUP STRANDVEJ 4, "STRANDGÅRD", 4873 VÆGGERLØSE, tlf. 53-878064.

HANS JØRGEN PALLE, gårdejer, født d. 15.-10.-1947, søn af Inger og Peter Palle, Væggerløse, gift d. 30.-6.-1979 med Lillian Hansen, sygehjælper, født d. 23.-5.-1954, datter af Ragnhild og Arne Hansen, Næstved. Parret har børnene: Anders, født d. 19.-3.-1980 og Tomas, født d. 1.-4.-1982. H.J.P. har været på Høng Land-

brugsskole. Han er 3. generation på gården, som han overtog d. 1.-4.-1977 fra sine forældre.

Ejendomsskyld 2.450.000. Areal 40 ha., heraf 1,5 ha. eng.

Stuehuset er opført 1968 og restaureret 1986, svinestalden fra 1929 er restaureret 1959, lade opført 1955 og tilbygget 1983. Gården drives med en besætning på 35 årskøer, ca. 200 solgte smågrise og ca. 500 slagtesvin. Planteproduktionens salgsafgrøder er roer, hvede, byg og frø. Der er 3 traktorer, 1 mejetærsker, roeoptager, tårn- og plansilo, koldt lufts tørreri samt vindmølle. Maskinstation bruges lidt.

BRUSERUP STRANDVEJ 5, "BRUSERUP SKOVGÅRD", BRUSERUP, 4873 VÆGGERLØSE, tlf. 53-878062.

PER FREDERIKSEN, gårdejer, født d. 9.-3.-1962, søn af Grete og Keld Frederiksen, Næstved.

P.F. arbejder som landbrugsvikar, han har været på Sydsjælland og Lyngby landbrugsskoler. Han overtog gården d. 20.-10.-1984 fra Harald Ellehave. Den har tidligere hørt under "Gedsergård", men blev frikøbt i 1874.

Ejendomsskyld 2.450.000. Areal 38,5 ha., heraf 4 ha. eng og 0,5 ha. plantage. Derudover er der forpagtet 15 ha.

Stuehuset er opført ca. 1900 og moderniseret flere gange, efter brand i 1986 blev der opført maskinhus. Planteproduktionens salgsafgrøder er byg, hvede, rødsvingel, roer, ærter, gulerødder og halm. Der 2 traktorer, 1 mejetærsker og gulerodsoptager. Maskinstation bruges til halmpresning.

BRUSERUPVEJ 1B, "BRUSERUPGÅRD", BRUSERUP, 4873 VÆGGERLØSE, tlf. 53-877350.

TORBEN FALK RASMUSSEN, gårdejer, født d. 5.-12.-1946, søn af Ketty og Frede Falk Rasmussen, Væggerløse, gift d. 24.-2.-1973 med Hanne Lejre, sygeplejerske, født d. 27.-7.-1947, datter af Ragnhild Lejre, Lundby. Parret har datteren Mette, født d. 20.-5.-1981.

T.F.R. har været på Næsgård Landbrugsskole. Han beskæftiger sig desuden med maskinstationsarbejde hos broderen

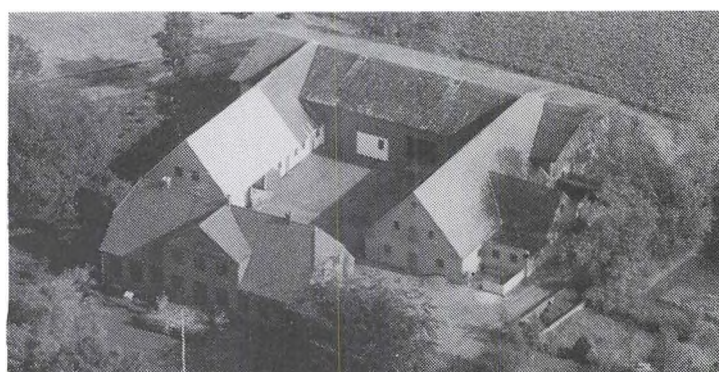

Henrik Falk Rasmussen. T.F.R. overtog gården d. 1.-1.-1973 fra Charles Petersen. Ejendomsskyld 2.470.000. Areal 37, heraf tilkøbt 9 ha. Desuden er der forpagtet 8 ha. Stuehuset er opført i 1924 og senere gennemmoderniseret, kvægstalden er opført 1863 og moderniseret flere gange, kostalden er ombygget til maskinhus i 1987. Planteproduktionens salgsafgrøder er roer, frø, korn, gule ærter og gulerødder. Der er 1 traktor, andel i mejetærsker, enkorssåmaskine, andel i roeptager, andel i gulerods-optager samt varmt og koldt lufts tørreri.



BRÆNDERISVEJ 5, "HØJET-GÅRD", HØJET, 4873 VÆGGERLØSE, tlf. 53-874087. JENS ERIK BOESEN, gård-ejer, født d. 9.-3.-1953, søn af Ruth og Knud Boesen, Horbelev, gift d. 19.-9.-1981 med Birthe Højland Olsen, lærer, født d. 4.-7.-1954, datter af Ninna og Niels Jørgen Olsen, Roskilde. Parret har børnene: Morten, født d. 25.-7.-1982,

Maria, født d. 1.-4.-1986 og forventer 1 i marts 1990.

J.E.B. er viceborgmester og har været på Næsgård Landbrugsskole. Han er i bestyrelsen for Falsters Landboforening og i bestyrelsen for Steff Houlberg. Han overtog gården d. 15.-3.-1981 fra Niels Toxværd-Larsen.

Ejendomsskyld 2.800.000. Areal 57 ha., heraf tilkøbt 1,5 ha., der er 1 ha. skov. Desuden er der forpagtet 17 ha. D. 1.-3.-1991 tilkøbtes yderligere 26,8 ha. i Stovby.

Stuehuset er opført i 1910 og moderniseret i 1986, kvægstald og svinestald er opført i 1910 og senere tilbygget og renoveret, senest i 1989, lade opført 1910, gastæt silo 1979 og gylletank 1985. Gårdens besætning er på 160 årssøer, ca. 2.000 solgte smågrise og 1.500 slagtesvin. Planteproduktionens salgsafgrøder er roer og frø. Der er 3 traktorer, 1 mejetærsker, 1 markvandingsanlæg, enkorssåmaskine, roeptager, svinglæsser, gyllevogn, halmfyr og foderblandeanlæg. På gården er ansat 1 medhjælper og der bruges lidt maskinstation.

BRÆNDERISVEJ 11, "KAARE-GAARD", HØJET, 4873 VÆGGERLØSE, tlf. 53-877365.

JOHANNES CORNELIUSSEN, gårdejer, født d. 17.-1.-1932, søn af Johanne og Hans Corneliusen, gift d. 5.-12.-1958 med Musse Mikkelsen, medhjælpende hustru, født d. 24.-10.-1936, datter af Ella og Kurt Mikkelsen, Hasselø. Parret har børnene: Niels, født d. 17.-12.-1964 og Jens, født d. 1.-10.-1971.

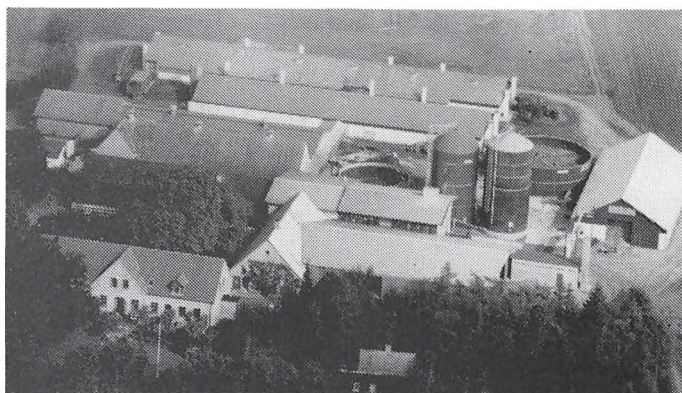

J.C. har været på Dalum Landbrugsskole. Han er 3. generation på gården, som han overtog første halvdel af i 1960 og resten i 1965 fra sine forældre.

Ejendomsskyld 5.220.000. Areal 56 ha., heraf 2,5 ha. skov.

Stuehuset er opført 1891, svinestalde 1972 og 1988, halmfade 1981, maskinhus 1975, gastætte siloer 1975 og 1980 samt gylletank fra 1987. Gården drives med en besætning på 330 årssøer, ca. 4.000 solgte smågrise og ca. 3.000 slagtesvin samt 6 heste af racen Dansk Varmblod. Planteproduktionens salgsafgrøder er ærter, sukkerroer og græsfrø. Der er 3 traktorer, 1 mejetærsker, halmfyr og anpart i vindmølle. På gården er ansat 1 fodermester og 1 medhjælper. Maskinstation bruges til lidt af markarbejdet. J.C. driver desuden svigerforældrenes gård på Hasselø Tværvej 3, Hasselø, 4873 Væggerløse, i Nykøbing F. Kommune.



BRÆNDERISVEJ 22A, HØJET, 4873 VÆGGERLØSE, tlf. 53-877344. TYGE HANSEN, gårdejer, født d. 31.-12.-1937, gift d. 22.-7.-1961 med Ruth Hansen, medhjælpende hustru, født d. 10.-4.-1943. Parret har børnene: Morten, født d. 16.-1.-1962 og Lisbeth, født d. 20.-9.-1964.

T.H. har været på Sydsjælland Landbrugsskole. Han overtog gården d. 1.-3.-1961.

Ejendomsskyld 710.000. Areal 9,4 ha.

Stuehuset er opført ca. 1910 og moderniseret flere gange, senest i 1961, kvægstald opført 1972 og ombygget til kartoffelhus i 1979, laden fra 1973 er ombygget i 1987, desuden er der en ajlebeholder. Planteproduktionens salgsafgrøder er kartofler, korn, græsfrø og roer. Der er 4 traktorer, 1 mejetærsker, markvandingsanlæg, sorterer- og pakkeanlæg til kartofler, læggemaskine med gødningsudstyr, kartoffeloptager, halm-snitte, fræser, roesåmaskine, roeoptager, truck, plansilo, varmt og koldt lufts tørreri samt halmfyr.

T.H. driver desuden Brænderisvej 22B, der blev tilkøbt i 1982, areal 10 ha. Ejendomsskyld 560.000. Udbygningerne anvendes til maskinhus.

BØTØGÅRDSVEJ 1, "LADEGÅRDEN", GEDESBY, 4874 GEDSER. OTTO SVENSSON, omtales under Gl. Landevej 4, Gedser.

O.S. overtog gården i 1962 fra Alfred Simonsen.

Ejendomsskyld 1.900.000. Areal 27 ha., heraf tilkøbt 19 ha.

Stuehuset er opført i 1989 efter brand, derudover er der avlsbygninger og maskinhus Planteproduktionens salgsafgrøder er sukkerroer, byg, hvede og lucerne.

Der er plansilo samt varmt og koldt lufts tørreri. Maskinstation bruges til gødning m.m.

O.S. driver gården fra "Dyndmosegård", Gl. Landevej 4, Gedesby, 4874 Gedser.

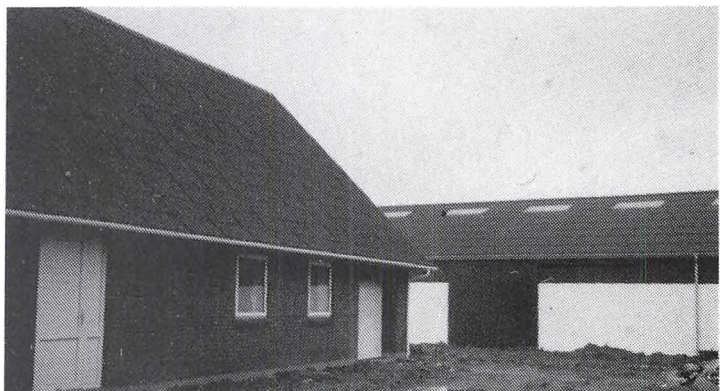

BØTØ RINGVEJ 4, "KOCHSMINDE", BØTØ, 4873 VÆGGERLØSE, tlf. 54-135620.

FINN TRANE, gårdejer, født d. 9.-4.-1952, søn af Elly og Viggo Trane, Marrebæk, gift d. 11.-10.-1986 med Hanne Olsen, køkkenleder, født d. 26.-8.-1954, datter af Lilly og Hans Christian Olsen, Vejlbj, Lolland. Parret har børnene: Charlotte, født d. 31.-7.-1978, Anette, født d. 9.-5.-1982 og Helle, født d. 30.-6.-1986.

F.T. er bestyrer og har været på Høng og Næsgård landbrugsskoler. Han overtog gården d. 1.-4.-1983 fra Omegnens Fritidshaveforening, København.

Ejendomsskyld 1.150.000. Areal 60 ha., heraf tilkøbt 38 ha. I 1989 blev naboejendommen købt og de 38 ha. er ikke medregnet i vurderingen.

Stuehuset er opført i perioden 1978-84, kombineret kartoffelhal og maskinhus i 1985.

Planteproduktionens salgsafgrøder er rug, byg, raps, kartofler, gulerødder og løg. Der er 8 traktorer, 3 kartoffeloptager, gulerodsoptager, rendegraver, enkornssåmaskine, løglægger, kartoffellægger, kartoffelsorterer og pakkeanlæg, rotorharvesæt og jordpakkeanlæg. På gården er 1 fastansat medhjælper og 7-8 sæsonmedhjælpere.

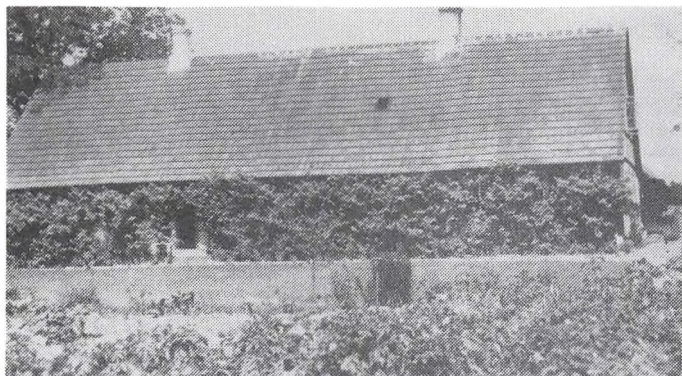

BØTØVEJ 180, "ØDEGAARD",  
BØTØ, 4873 VÆGGERLØSE, tlf.  
54-136194.

EJNER SKOVGAARD HANSEN,  
gårdejer, født d. 12.-3.-1916, søn  
af Helga og Vilhelm Hansen, Ide-  
strup, gift d. 16.-7.-1940 med  
Inge Hansen, født d. 29.-5.-1916,  
datter af Johanne og Markus Han-  
sen, Arninge, Lolland. Parret har  
børnene: Remi, født d. 3.-12.-  
1940, Lissie, født d. 12.-4.-1942,  
Margit, født d. 20.-12.-1943 og

Knud, født d. 13.-6.-1949.

E.S.H. har været på Sydsjælland Landbrugsskole, han er medlem af Ødegaardsvej Udstyknings Vejlaug. Han er 2. generation på gården, som blev overtaget i 1970 fra forældrene, inden da, havde han forpagtet den i 5 år.

Ejendomsskyld 1.750.000. Areal 44 ha., der er frasolgt 36 ha. Jorden er bortforpagtet. Stuehuset er opført 1877/78, hestestald og svinestald 1878 og grundmuret 1941, køstald og svinestald er opført i 1948, vognlade og kornloft i 1943, en gammel briketfabrik fra 1944 er senere ombygget til kornlager. På gården er der 50 høns. Der er 4 traktorer, tårnsilo samt varmt og koldt lufts tørreri.

DÆMMEBROVEJ 2, "KOBBER-  
FELD", ELKENØRE, 4872 IDE-  
STRUP.

SØREN ESBJERG BJERREGAARD,  
gårdejer, født d. 30.-5.-1963, søn  
af Ellen Margrethe og Helge  
Bjerregaard, Elkenøre.

S.E.B. har været på Næsgård  
Landbrugsskole. Han er 4. gene-  
ration på gården, der har været  
i slægtens eje siden 1901, og han  
overtog den i 1976 fra sin mor.

Ejendomsskyld 3.140.000. Areal 46 ha.

Stuehuset er opført i 1932, kvægstald 1917, svinestalde 1917 og 1952, fodermesterboli-  
gen fra 1917 er senere ombygget til karle/pigekamre, maskinhus opført 1980 og der er  
køresilo. Gården drives med en besætning på 15 årskøer, 7 ungdyr og 6-7 slagtekalve  
af racen SDM. Planteproduktionens salgsafgrøder er roer, maltbyg og hvede. Der er  
plansilo samt varmt og koldt lufts tørreri.

S.E.B. har maskinfællesskab med "Søgaard", Elkenøre Øvej 9, Elkenøre, 4872 Idestrup.



DÆMMEBROVEJ 3, "BAKKEDAL",  
ELKENØRE, 4872 IDESTRUP,  
tlf. 53-848016.

HANS PEDER LAURITS ANDER-  
SEN GRAAE, gårdejer, født d.  
5.-8.-1907, søn af Emilie og Ras-  
mus Laurits Andersen Graae, El-  
kenøre, gift d. 12.-12.-1941 med  
Inger Helene Larsen, født d. 26.-  
9.-1911, død d. 16.-11.-1985, dat-  
ter af Anne og Jens Christian



Larsen, Stubbekøbing. Parret har børnene: Alice, født d. 14.-12.- 1943, Kurt Bjarne, født d. 21.-1.-1945 og Ulla Anni, født d. 1.-9.-1947.

H.P.L.A.G., der er 5. generation på gården, overtog den d. 1.-1.-1941 fra sin far. Gården drives i øjeblikket af sønnen Bjarne. Den blev i 1874 frikøbt fra "Orupgård", og i 1879 udflyttet fra Elkenøre By. I 1800-tallet var den bortfæstet til Anders Graae. Ejendomsskyld 2.280.000. Areal 32,2 ha., der er frasolgt 8 ha.

Stuehuset er opført i 1905 og tilbygget 1921, kvægstalden fra 1905 er ombygget i 1957, svinestald og lade er opført 1905 og der er hestestald. Planteproduktionens salgsafgrøder er korn og roer. Der er 3 traktorer, 1 mejetærsker og roeoptager.

ELKENØRE ØVEJ 7, ELKENØRE, 4872 IDESTRUP, tlf. 53-848416.

HANS ERIK HANSEN, gårdejer, født d. 24.-8.-1919, søn af Helene og Ludvig Hansen, Elkenøre, gift d. 25.-3.-1948 med Helene Larsen, husmor, født d. 27.-6.-1927, datter af Marie og Frederik Larsen, Idestrup. Parret har datteren Karen, født d. 16.-3.-1952. H.E.H. har været på Kærhave Landbrugsskole. Han er 3. generation på gården, som han overtog i 1948 fra sine forældre.

Areal 5,5 ha., der er frasolgt 2,2 ha. Jorden er bortforpagtet.

Stuehuset er nyopført i 1923 og moderniseret flere gange, kvægstald og lade opført 1953 og svinestald ca. 1924. Der er 1 traktor.



ELKENØRE ØVEJ 9, "SØGAARD", ELKENØRE, 4872 IDESTRUP, tlf. 53-848018.

HELGE BJERREGAARD, gård-ejer, født d. 11.-10.-1935, søn af Magna og Christian Bjerregaard, Elkenøre, gift d. 24.-11.-1959 med Ellen Margrethe Kobberfeld Esbjerg, medhjælpende hustru, født d. 21.-10.-1937, datter af Inga og Kristian Esbjerg. Parret har børnene: Ole, født d. 2.-10.-1961, Søren, født d. 30.-5.-1963,

Annette, født d. 30.-6.-1965 og Kresten, født d. 27.-12.-1979.

H.B. har været på Ladelund Landbrugsskole. Han er i frendningsnævnet, medlem af digelaug og i bestyrelsen for Falsters Minder. H.B. er 4. generation på gården, der har været fæstegård under "Orupgaard" og i 1874 blev frikøbt. Han overtog den i 1961 fra sin far.

Ejendomsskyld 2.850.000. Areal 46 ha., heraf tilkøbt 4 ha.

Stuehuset er opført 1872 og ombygget 1965, kvægstalden fra 1924 er ombygget til svinestald i 1973, svinestald opført 1967 og lade 1924. Gårdens besætning er på ca. 20 årssøer og ca. 300 slagtesvin. Planteproduktionens salgsafgrøder er sukkerroer, maltbyg, hvede og hestebønner. Der er 3 traktorer, 1 mejetærsker, rendegraver, enkorns-såmaskine, roeoptager, plansilo og koldt lufts tørreri. 1 af sønnerne hjælper til.

ELKENØRE ØVEJ 22, "HOF-GAARD", ELKENØRE, 4872 IDESTRUP, tlf. 53-848745.

PEDER VILLADS VEST-HANSEN, proprietær, født d. 1.-9.-1959, søn af Kirsten Marie og Arne Vest Hansen, gift d. 1.-7.-1981 med Kari Jørgensen, født d. 10.-11.-1962, datter af Anny og Norman Jørgensen, Maribo. Parret har sønnen Emil, født d. 24.-11.-1989.

P.V.V.H. har været på Ladelund

og Høng landbrugsskoler. Han overtog gården d. 15.-4.-1982 fra Kirsten Larsen



Hovdreg. Gården har tidligere været sommerresidens for hoffet på Nykøbing F. Slot, den var i slægten Hovdreg i mindst 6 generationer, i 1872 blev den flyttet ud fra Elkenøre By.

Ejendomsskyld 4.000.000 Areal 50 ha., der er frasolgt 5,5 ha., 1 ha. er skov. Desuden er der forpagtet 3 ha.

Stuehuset er opført 1872, kalvestalden fra 1942 er senere moderniseret, resten af udbygningerne nedbrændte d. 8.-2.-1990, der genopføres nu løsdriftsstald med spaltegulv, foderlade og et maskinhus i forlængelse af stalden. Gårdens besætning er på 81 årskøer og 115 ungdyr af racen RDM. Planteproduktionens salgsafgrøder er maltbyg og sukkerroer. Der er 5 traktorer, rørudlægger, svinglæsser, finsnitter, fuldautomatisk udmugningsanlæg, fuldfoderblander og kraftfoderanlæg. Maskinstation bruges til en del af markarbejdet. På gården er ansat 1 medhjælper.

I gamle bøger om kvægavl bliver gården fremhævet for sin fine fremavl og er i det hele taget kendt for sin fremavl og udstillings virksomhed af RDM, dette har man nu taget op igen, efter at man fra 1968-76 ikke havde kvægdrift.

FRIISVEJ 1, "NØRAGER", ULSLEV, 4872 IDESTRUP, tlf. 53-848878.

SØREN PETERSEN, gårdejer, født d. 31.-1.-1961, søn af Mary og Vagn Petersen, Ulslev, gift d. 21.-5.-1988 med Jeanette Wang Nielsen, køkkenassistent, født d. 21.-8.-1963, datter af Karen og Erik Wang Nielsen, Nørre Alslev. Parret har datteren Cecilie, født d. 3.-6.-1989.

S.P. har været på Næsgård Landbrugsskole, han er uddannet bygningsnedker. Han er 3. generation på gården, der var fæstegård under "Orupgaard" og han overtog den d. 1.-8.-1985 sin forældre.

Ejendomsskyld 2.000.000. Areal 24 ha. og der er forpagtet 6 ha.

Stuehuset er opført 1898 og moderniseret senest i 1972, svinestalde i 1985 og 1990, gylletank 1985 og maskinhus 1988. Gårdens besætning er på 280 årssøer og 6.2.00 solgte smågrise. Planteproduktionens salgsafgrøde er roer. Der er 2 traktorer, plansilo, varmt og koldt lufts tørreri, computerstyret vådfodringsanlæg og computerstyret klima anlæg. Maskinstation bruges til lidt af markarbejdet. På gården er ansat 1 medhjælper og 1 skoleelev.

FRIISVEJ 2, ULSLEV, 4872 IDESTRUP, tlf. 53-848366.

MIKAEL BERTELSEN, gårdejer, født d. 31.-5.-1957, søn af Agnete og Niels Bertelsen, Ulslev, gift d. 25.-6.-1988 med Mette Videcrantz, sygeplejerske, født d. 27.-10.-1959, datter af Birgit og Leif Videcrantz, Nykøbing F.

M.B. arbejder som frugtavl, han er uddannet på Frugtavlsskolen Søhus i Odense. Han er medlem af Dansk Erhvervsfrugtavl Forenings lokalafdeling på Lolland Falster. Han overtog gården d. 1.-7.-1985 fra Carl Graae Jensen.

Areal 18 ha.

Stuehuset er opført i 1884 og restaureret 1985/86, kvægstald opført ca. 1960, svinestalde ca. 1900 og 1960, lade 1960. Planteproduktionens salgsafgrøder er korn og roer. Der er 5 traktorer, 1 mejetærsker, enkorssåmaskine, roeptager, svinglæsser, tågesprøjte samt, plansilo og koldt lufts tørreri.

M.B. driver desuden Ulslev Frugtplantage, Østersøvej 38, Ulslev, 4872 Idestrup.



FRIISVEJ 4, "DIGEMOSEGÅRD", ULSLEV, 4872 IDESTRUP, tlf. 53-848673.

LARS FRIIS OLSEN, født d. 8.-9.-1961, søn af Annelise og Jens Friis Olsen, Ulslev, gift d. 23.-9.-1989 med Lene Jensen, født d. 25.-9.-1959, datter af Rita og Egon Jensen, Vesterborg. Parret har en datter, født d. 15.-6.-1990.

L.J. og L.F.O. har været på Næsgård Landbrugsskole.

L.F.O. arbejder som salgschauffør. Han er 3. generation på gården, som tidligere lå i Ulslev By, og overtog den d. 1.-1.-1990 fra sin far.

Ejendomsskyld 2.500.000. Areal 33 ha., derudover er der forpagtet jord hos L.J.'s forældre.

Stuehuset er opført i 1931 og moderniseret flere gange, kvægstald, hestestald og svinestald er opført i 3 længet bygning og desuden er der lade fra 1931. Planteproduktionens salgsafgrøder er hvede, byg og roer. Der er 2 traktorer, andel i mejetærsker, plansilo og koldt lufts tørreri.

FRUEGADE 2, "ØSTERGAARD", SØNDER ØRSLEV, 4872 IDESTRUP, tlf. 53-848062. MAX ERIK HANSEN, gårdejer, født d. 31.-12.-1928, søn af Elisabeth og Sofus Georg Hansen, Ulslev, gift d. 14.-5.-1954 med Grete Lund Dyhr, husmor, født d. 31.-3.-1933, datter af Meta Kirstine Lund og Niels Peter Dyhr, Hjerminde, Jylland. Parret har børnene: Birte, født d. 25.-3.-1955, Kurt, født d. 3.-7.-1957 og Jan, født d. 28.-1.-1959. M.E.H. har været på Lundby Landbrugsskole. Han overtog gården d. 1.-6.-1960 fra Carl Hansen.

Ejendomsskyld 2.000.000. Areal 28 ha., heraf tilkøbt 14 ha., der er frasolgt 3 ha. Stuehuset er opført i 1875 og gennemrestaureret flere gange, kvægstalden fra ca. 1900 er ombygget til svinestald i 1965, svinestald og lade er opført ca. 1900 samt maskinhus 1978. Planteproduktionens salgsafgrøder er roer og korn. Der er 2 traktorer, 1 mejetærsker, roeoptager og andel i enkorssåmaskine.



GL. LANDEVEJ 1, GEDESBY, 4874 GEDSER, tlf. 53-879312. HANS LOLLIKE, gårdejer, født d. 9.-6.-1917, søn af Mary og Carl Lollike, Gedesby, gift d. 22.-9.-1950 med Annelise Kaarde, husmor, født d. 20.-12.-1928, datter af Gerda og Rasmus Kaarde, Canada. Parret har børnene: Marianne, født d. 17.-7.-1951, Birthe, født d. 5.-1.-1953, Lene, født d. 11.-6.-1956 og Jørgen, født d. 15.-8.-1959.

H.L. har været på Kærhave Landbrugsskole. Han er 2. generation på gården, som han overtog i 1954 fra sin far.

Ejendomsskyld 2.400.000. Areal 31 ha., heraf tilkøbt 17 ha., der er 0,55 ha. skov. Stuehuset er opført 1900 og senest moderniseret i 1982, kvægstald, lade og svinestald er opført i 1900 og om-bygget og moderniseret senest i 1957. Planteproduktionens salgsafgrøder er byg og roer. Der er 2 traktorer og 1 mejetærsker. Maskinstation bruges til roer og sprøjtning.

GL. LANDEVEJ 2, "VEJGAARD", GEDESBY, 4874 GEDSER, tlf. 53-879197.

KURT KRIGHAAR, gårdejer, født d. 29.-5.-1932, søn af Rigmor og Arnold Krighaar, Gedesby, gift d. 17.-5.-1957 med Ellen Petersen, medhjælpende hustru, født d. 12.-5.-1935, datter af Alice og Alfred Petersen, Ringsted. Parret har sønnerne Søren, født d. 22.-7.-1958 og Mogens, født d. 23.-8.-1960.

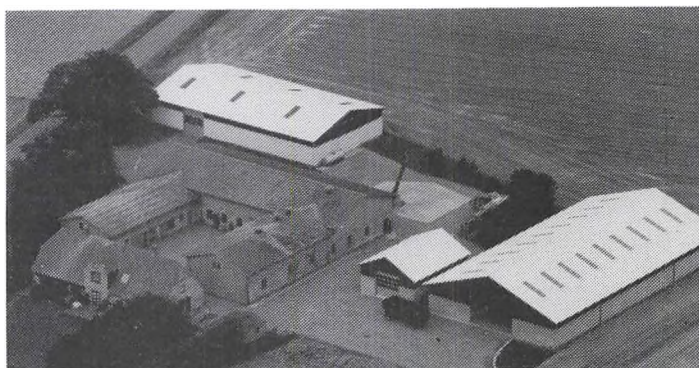

K.K. har været på Sydsjælland Landbrugsskole. Han forpagtede gården i perioden 1960 til december 1971, hvor han købte den af forældrene. Gården, der med sikkerhed kan føres tilbage til 1569, var tidlige fæstegård under "Gedsergård", men blev frikøbt d.



22.-12.-1770, og senere udflyttet fra Gedesby. På stuehusets facade er indmuret en mindemarmorplade, der viser vandstanden ved stormfloden d. 13.-11.-1872.

Ejendomsskyld 4.500.000. Areal 60,5 ha., heraf tilkøbt 37 ha., der er frasolgt 10 ha. Stuehuset er opført 1855 og løbende moderniseret, kvægstalden fra 1915 er ombygget til svinestald i 1969, kornopbevaring er opført i 1915, svinestalden fra 1952 er ombygget til værksted i 1988, garage og værksted er opført i 1940, lade 1987 og maskinhus 1973. Planteproduktionens salgsafgrøder er korn, frø, roer, halm, lucerne og gule ærter. Der er 4 traktorer, 1 mejetærsker, enkorssåmaskine, andel i rendegraver, plansilo samt koldt lufts tørreri. Maskinstation bruges til halmpresning. K.K. driver desuden Staurebyvej 16, 4874 Gedser.

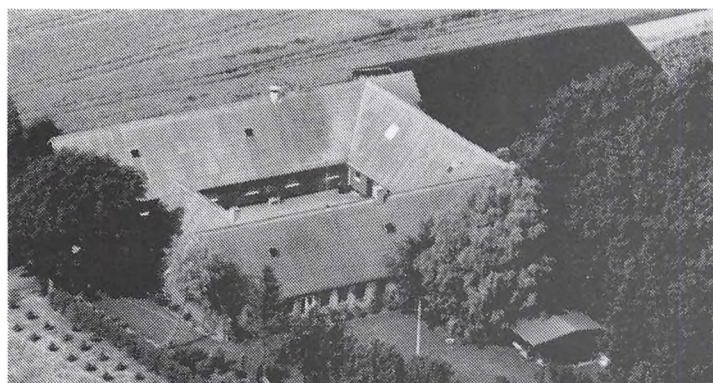

GL. LANDEVEJ 4, "DYNDMOSE-GÅRD", 4874 GEDSER, tlf. 53-879605.

OTTO SVENSSON, gårdejer, født d. 19.-5.-1935, søn af Johanne og Karl Svensson, Gedesby, gift d. 24.-5.-1979 med Karen Tandrup Hansen, damefrisør, født d. 22.-3.-1931, datter af Hilda og Valdemar Hansen, Hårbøllebro, Møn. O.S. overtog gården d. 1.-3.-1979 fra Bjarne Andersen.

Ejendomsskyld 580.000. Areal 2 ha. og der er forpagtet 8 ha.

Stuehuset er opført ca. 1865 og moderniseret 1980/81, hestestalden er ombygget til fedestald i 1980/81, svinestalden er moderniseret i 1983/84, derudover er der lade, ajlebeholder og fodersilo. Gården drives med en besætning på 22 årssøer og 350 slagtesvin. Planteproduktionens salgsafgrøder er sukkerroer, byg, hvede og lucerne. Der er 2 traktorer, 1 mejetærsker og enkorssåmaskine. Maskinstation bruges lidt. O.S. driver desuden "Ladegården", Bøtøgårdsvej 1, Gedesby, 4874 Gedser.

GL. LANDEVEJ 6, GEDESBY, 4874 GEDSER, tlf. 53-870207.

SØREN KRIGHAAR, gårdejer, født d. 22.-7.-1958, søn af Ellen og Kurt Krighaar, gift d. 10.-5.-1986 med Karin Ringsing, lærer, født d. 4.-2.-1960, datter af Marie og Karl Ringsing, Sillestrup. Parret har børnene: Rasmus, født d. 26.-9.-1987 og Trine, født d. 22.-2.-1989.

S.K. har været på Høng Landbrugsskole. Han overtog gården d. 1.-7.-1984 fra Aase og Frede Lundberg Hansen.

Ejendomsskyld 1.650.000. Areal 23 ha.

Stuehuset er opført 1885 og løbende moderniseret, kvægstald, svinestald og lade er opført i 1885, maskinhuse 1965 og 1973. Planteproduktionens salgsafgrøder er korn, frø, roer, lucerne, ærter og halm.

S.K. har maskinpark sammen med faderen, som er bosiddende Gl. Landevej 2. Maskinstation bruges engang i mellem.

S.K. driver desuden "Juulsminde", Gl. Landevej 28, Skelby, 4874 Gedser.

GL. LANDEVEJ 9, GEDESBY, 4874 GEDSER, tlf. 53-879490.

LONE MEIER PEDERSEN, gårdejer, født d. 14.-8.-1954, datter af Rita og Henry Jensen, Gedesby, gift d. 4.-11.-1978 med Stig Allan Meier Pedersen, chauffør, født d. 25.-7.-1951, søn af Rita og Eigil Meier Pedersen. Parret har børnene: Diana, født d. 16.-5.-1975 og Dennis, født d. 8.-5.-1978.



S.A.M.P. er speditør.

L.M.P. overtog gården d. 1.-5.-1984 fra Thorkild Østergaard.

Ejendomsskyld 420.000. Areal 0,8 ha., hvoraf en del er granplantage.

Stuehuset er opført i 1899 og er under modernisering, derudover er der en firlænget bygning med lade og maskinhus samt en fritliggende staldbygning. Der er 1 traktor.



GL. LANDEVEJ 12, GEDESBY, 4874 GEDSER, tlf. 53-878144. KNUD JENSEN, gårdejer, født d. 3.-9.-1921, søn af Louise og Peter Jensen, Horreby, gift d. 14.-5.-1949 med Emmy Jørgensen, husmor, født d. 28.-11.-1925, datter af Kristine og Jørgen Jørgensen, Marrebæk. Parret har børnene: Inge-Lise, født d. 19.-6.-1956 og Anne-Birgitte, født d. 10.-9.-1960.

K.J. har været på Lundby Landbrugsskole og været offentlig vurderingmand i 20 år indtil d. 1.-4.-1990 Han overtog gården d. 1.-4.-1949 fra Karl Svendsen.

Ejendomsskyld 1.250.000. Areal 17,2 ha.

Stuehuset er opført 1906 og restaureret 1978-80, kvægstald opført ca. 1890 og ombygget til svinestald senere, hestestalden er ombygget til svinestald, svinestald opført ca. 1890 og senere ombygget og moderniseret, lade opført ca. 1890 og maskinhus 1975. Planteproduktionens salgsafgrøder er byg, hvede, rug og roer. Der er 2 traktorer, tårnsilo og koldt lufts tørreri. Maskinstation bruges en del.

GL. LANDEVEJ 16, "VENNERS-HAAB", SKELBY, 4874 GEDSER, tlf. 53-878060.

FRODE CLAUSEN, gårdejer, født d. 28.-11.-1926, søn af Anna Hedvig og Hans Reinhold Clausen, Ønslev, gift d. 18.-9.-1954 med Anne Lise Eriksen, medhjælpende hustru, født d. 19.-8.-1932, datter af Ellen og Johannes Eriksen, Hasselø. Parret har børnene: Niels-Erik, født d. 15.-3.-1955 og Marianne, født d. 6.-10.-1957.

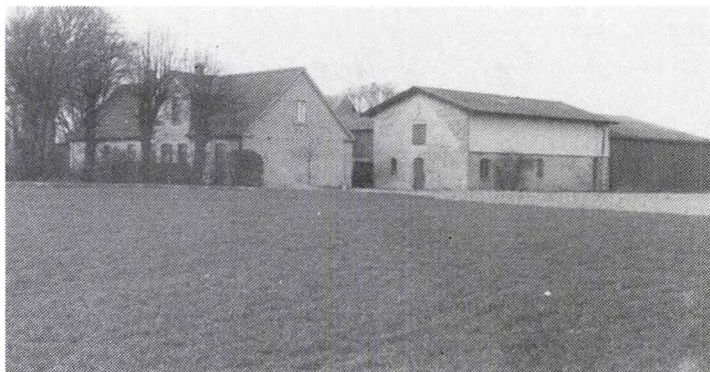

F.C. har været på Tune Landbrugsskole. Han er 2. generation på gården, som han forpagtede i 5 år og som han overtog helt i 1963 fra forældrene. Gården har tidligere været fæstegård under "Gedsergård" og stormfloden i 1872 tog den såvel som nabogården "Juulsminde". Efter nyopførelsen antændte toget på den nyanlagte jernbanelinie begge gårde, som nedbrændte. Efter denne brand blev gårdene flyttet længere mod øst. Ejendomsskyld 2.180.000. Areal 44 ha., heraf tilkøbt 22 ha.

Stuehuset er opført i 1886 og moderniseret flere gange, senest i 1990, kvægstalden er ombygget i 1967 til fedestald, svinestald opført 1886 og maskinhus 1979. Planteproduktionens salgsafgrøder er sukkerroer, maltbyg, græsfrø og ærter. Der er 2 traktorer, 1 mejetærsker, enkorssåmaskine, roeoptager, 2 gummivogne, tårnsilo og koldt lufts tørreri.

GL. LANDEVEJ 21, SKELBY, 4874 GEDSER, tlf. 53-878116.

VILLY VERNER PEDERSEN, gårdejer, født d. 24.-10.-1941, datter af Esther og Hans Pedersen, Kettinge, gift d. 21.-3.-1964 med Ruth Johansen, medhjælpende hustru, født d. 29.-1.-1944, datter af Elisabeth og Aage Johansen, St. Tårnby, Vallø. Parret har børnene: Jørgen, født d. 22.-8.-1965 og Torben, født d. 18.-9.-1967.

V.V.P. overtog gården d. 1.-2.-1971 fra Niels Christensen.

Ejendomsskyld 2.500.000. Areal 30 ha., heraf tilkøbt 17 ha.

Stuehuset er restaureret senest i 1977, kvægstalden er ombygget til svinestald i 1971, svinestalden er opført i 1977, laden er ombygget til svinestald i 1972 og maskinhuset er opført i 1977. Gårdens besætning er på 15 årssøer og 300 slagtesvin. Planteproduktionens salgsafgrøderne er roer, maltbyg og hvede. Der er 3 traktorer, 1 mejetærsker, enkorssåmaskine, roeoptager, 3 tårnsiloer, koldt lufts tørreri, halmfyr, vindmølle, foderanlæg og udmugningsanlæg.

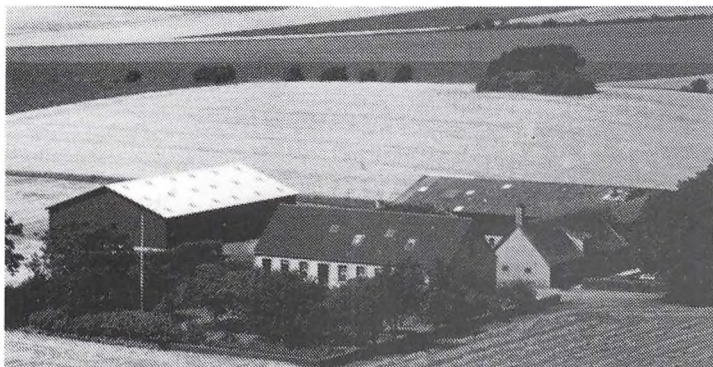

GL. LANDEVEJ 25, "BAUNEHØJ", SKELBY, 4874 GEDSER, tlf. 53-878036.

TORBEN FRIIS-HANSEN, gård-ejer, født d. 29.-3.-1953, søn af Else og Arne Friis-Hansen, Skelby, gift d. 6.-9.-1975 med Elin Jensen, lærer, født d. 11.-9.-1954, datter af Nanny og Poul Jensen, Listrup. Parret har børnene: Else, født d. 7.-3.-1978 og Anders, født d. 27.-7.-1981.

T.F.H. har været på Høng Landbrugsskole, han er medlem af skolebestyrelsen i Østersø. Han overtog halvdelen af gården i 1977 og resten i 1978 fra sin far. Den har været fæstegård under "Gedsergård", i begyndelsen af 1800-tallet kom slægten Friis til gården.

Ejendomsskyld 4.220.000. Areal 65,5 ha., heraf tilkøbt 26,5 ha., ca. 9 ha. ligger på Bøtø Nor. Derudover er der forpagtet 20 ha.

Stuehuset er opført 1893 og moderniseret flere gange, senest i 1985, lade og maskinhus er opført i 1940, svinestalden fra 1894 er om- og tilbygget i 1961, svinestalden fra 1894 er ombygget til garage og værksted i 1988, maskinhuset er fra 1987. Planteproduktionens salgsafgrøder er roer, frø, korn, ærter og halm. Der er 3 traktorer, 1 mejetærsker, andel i enkorssåmaskine, andel i roeoptager, svinglæsser, tårnsilo, varmt og koldt lufts portionstørreanlæg samt halmfyr. Maskinstation bruges til presning af halm.

GL. LANDEVEJ 27, SKELBY, 4874 GEDSER, tlf. 53-878099.

KNUD OTTO HANSEN, gårdejer, født d. 17.-10.-1929, søn af Karen og Hans Hansen, Sønder Kirkeby, gift d. 23.-4.-1961 med Lene Inger Berthelsen, husmor, født d. 10.-6.-1939, datter af Elisabeth og Aksel Berthelsen, Ulslev. Parret har børnene: Gitte, født d. 18.-8.-1962 og Mogens, født d. 17.-1.-1965.

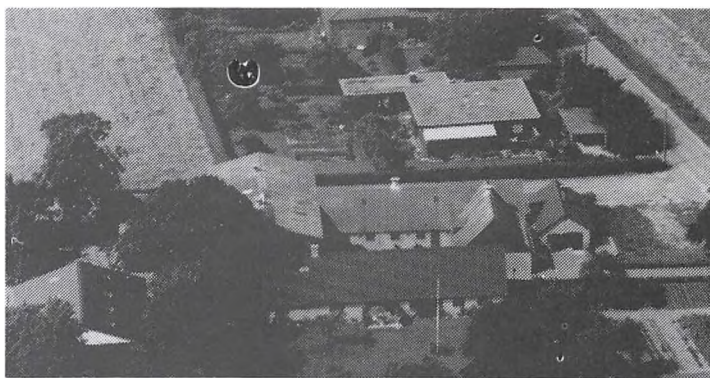

K.O.H. har været på Langelands

Landbrugsskole og har været kredsformand for Lolland Falsters Familiebrug i perioden 1978-86. Han overtog gården d. 1.-4.-1961 fra sine forældre.

Ejendomsskyld 1.990.000. Areal 24 ha., heraf tilkøbt 11,5 ha.

Stuehuset er opført i 1820 og gennem moderniseret i perioden 1968-80, kvægstalden er ombygget til svinestald i 1979, svinestalden er opført i 1968 og maskinhuset 1980. Gården drives med en besætning på 33 årssøer, 250 solgte smågrise og 500 slagtesvin. Planteproduktionens salgsafgrøder er sukkerroer og ærter. Der er 2 traktorer, 1 mejetærsker, andel i roeoptager, ballevojn, kornsilo samt varmt og koldt lufts tørreri, foderbladeanlæg, udmugningsanlæg og luftkompressor-anlæg.



GL. LANDEVEJ 28, "JUULSMINDE", SKELBY, 4874 GEDSER, tlf. 53-878080.

EBBE LANDER, proprietær, født d. 9.-6.-1957, søn af Birgit og Per Lander, Sakskøbing, gift d. 9.-7.-1988 med Janne Kruk, født d. 11.-5.-1961. Parret har datteren Emilie, født d. 14.-4.-1988. E.L. har været på Næsgård Agerbrugsskole. Han overtog gården d. 1.-3.-1984 fra Jørgen Alfred Jørgensen.

Ejendomsskyld 4.950.000. Areal 92 ha., der er 3 ha. læbælter.

Stuehuset er opført 1886 og delvis restaureret i 1985, kvægstald og svinestald fra 1886 er senere ombygget til maskinhus og korntørreri. Gårdens besætning er på 39 får og 2 væddere. Planteproduktionens salgsafgrøder er sukkerroer, brødhvede og foderhvede. Der er 3 traktorer, 1 mejetærsker, enkorssåmaskine, roeoptager, rotorharvesæt, plansilo samt varmt og koldt lufts tørreri. Maskinstation bruges lidt.

"Juulsminde" blev d. 1.-6.-1990 overtaget af Søren Krighaar, der driver den sammen med Gl. Landevej 6, 4874 Gedser. Der er maskinfællesskab med Gl. Landevej 6 og S.K.'s far. Dyreavlet er nedlagt.

GL. LANDEVEJ 38, "GUNNERSMINDE", SKELBY, 4874 GEDSER, tlf. 53-878086.

JENS ERIK PEDERSEN, gårdejer, født d. 22.-9.-1959, søn af Inger og Kai Pedersen, gift d. 25.-3.-1989 med Lene Lundberg, landbrugsuddannet, født d. 15.-5.-1962, datter af Hanne og Jens Lundberg, Søllested.

L.L. og J.E.P. har været på Næsgård Landbrugsskole.

J.E.P., der er 2. generation

på gården, overtog den d. 1.-1.-1989 fra sin far. "Gunnarsminde" har tidligere været fæstegård under "Gedsergård" og blev frikøbt i midten af 1800-tallet. Tidligere hed den "Gammelstøvlgård", men ændrede senere navn efter Gunnar Olsen.

Areal 72,2 ha., heraf tilkøbt 29,1 ha.

Stuehuset er opført i 1939 og restaureret 1978, derudover er der udbygninger med garage og lade. Planteproduktionens salgsafgrøder er byg, hvede, roer, lucerne, rødsvingel, engrapgræs, gule ærter og vinterraps. På gården er der EDB-anlæg, primært til markstyring. Maskinstation bruges ind i mellem. "Gunnarsminde" drives i samdrift med faderens gård "Lolleseje", Skelbyvej 7, Skelby, 4874 Gedser.



GL. LANDEVEJ 63, "LERBJERG-GÅRD", SKELBY, 4874 GEDSER, tlf. 53-878035.

KAJ NIELSEN, gårdejer, født d. 11.-12.-1938.

K.N. har været på Høng Landbrugsskole. Han overtog gården d. 13.-8.-1966 fra Rasmus Jensen.

Ejendomsskyld 1.800.000. Areal 23 ha.

Stuehuset er opført 1907, kvægstald og svinestald 1907, 2 nye svinestalde 1970 og 1976, lade 1976, maskinhus 1988



og der er gylletank. Gården drives med en besætning på 44 årssøer og 700 slagtesvin. Planteproduktionens salgsafgrøder er roer, korn, ærter, rødsvingel og halm. Der er 3 traktorer, 1 mejetærsker, enkorssåmaskine, roeoptager, tårnsilo samt koldt lufts tørreri.

K.N. driver desuden Sdr. Skovvej 14, 4874 Gedser.

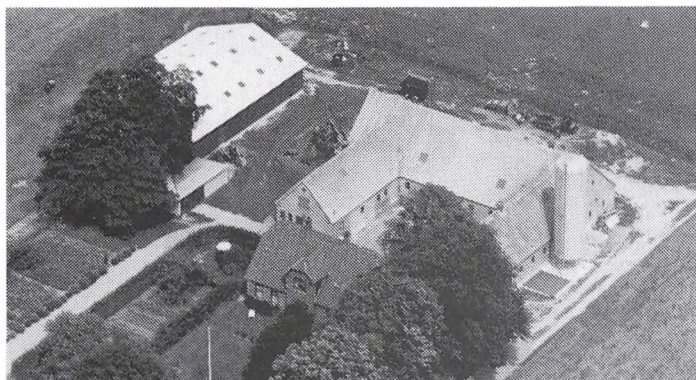

GL. LANDEVEJ 80, STAUREBY, 4874 GEDSER, tlf. 53-878202. ASGER LARSEN, gårdejer, født d. 3.-6.-1937, datter af Arnold og Elisabeth Larsen, Skodsbølle, Lolland, gift d. 8.-12.-1962 med Grethe Ellehave, kontorassistent, født d. 1.-3.-1942, datter af Karla og Karl Ellehave, Kettinge. Parret har børnene: Henrik, født d. 7.-12.-1964 og Jane, født d. 2.-12.-1966.

G.L. er 3. generation på gården,

som blev overtaget d. 1.-6.-1977 fra forældrene.

Ejendomsskyld 1.660.000. Areal 30,9 ha.

Stuehuset er opført i 1920, svinestalde 1918, 1919 og 1925, udhus 1940, maskinhus 1979 og gastæt silo 1979. Gården drives med en besætning på 50 årssøer og ca. 1.000 solgte smågrise. Planteproduktionens salgsafgrøder er roer, maltbyg, hvede, gule ærter og raps. Der er 2 traktorer, 1 mejetærsker, enkorssåmaskine, roeoptager, svinglæsser, plov og jordpakkemaskine, tårnsilo samt fuldautomatisk udmugningsanlæg.

GL. LANDEVEJ 89, "SKALHØJGAARD", STAUREBY, 4874 GEDSER, tlf. 53-878111. JOHN JØRN FJORD JENSEN, gårdejer, født d. 10.-12.-1936, søn af Gudrun og Emil Jensen, Hoby, gift d. 9.-10.-1965 med Signe Madsen, medhjælpende hustru, født d. 6.-10.-1943, datter af Anne og Ejler Madsen, Tødsø, Mors. Parret har børnene: Poul Erik, født d. 14.-1.-1964, Anne, født d. 3.-9.-1966, Linda, født d. 1.-4.-1969 og Helle, født d. 15.-9.-1970.

J.J.F.J. har været på Ladelund Landbrugsskole. J.J.F.J. forpagtede "Skalhøjgaard" i 6 1/2 år, hvorefter han d. 1.-9.-1971 overtog den fra Aksel Sørensen's arvinger.

Ejendomsskyld 1.990.000. Areal 30 ha., heraf 1 ha. eng. Derudover er der forpagtet 55 ha., hvoraf de 33 ha. er fra faderens gård, Stavreby Strandvej 1, 4872 Idestrup.

Stuehuset er opført ca. 1854 og senere gennem restaureret, svinestalden er renoveret i 1972/73, lade opført 1940 og maskinhus 1981. Gårdens besætning er på ca. 600 slagtesvin. Planteproduktionens salgsafgrøder er roer, korn, halm, raps og ærter. Der er 4 traktorer, 1 mejetærsker, enkorssåmaskine, roeoptager, svinglæsser, plansilo, varmt og koldt lufts tørreri, halmfyr og anpart i vindmølle. Maskinstation bruges lidt.

GL. LANDEVEJ 101, "HJØRNEGAARD", BRUSERUP, 4873 VÆGGERLØSE, tlf. 53-878074.

GUSTAV PEDERSEN, gårdejer, født d. 4.-11.-1925, søn af Johanne og Hans Jørgen Pedersen, Bruserup, gift d. 21.-7.-1975 med Sonja Petersen, husmor, født d. 21.-7.-1934, datter af Margrethe og Harald Petersen, Grænge. Parret har sønnen Jørgen, født d. 10.-1.-1973.

G.P. er 3. generation på gården,

som har været i slægtens eje siden 1900, og han overtog den i 1960 fra sine forældre.

Ejendomsskyld 2.700.000. Areal 30,5 ha., heraf 0,7 ha. er skov.

Stuehuset er opført i 1900 og moderniseret flere gange, senest i 1984, kvægstalden fra

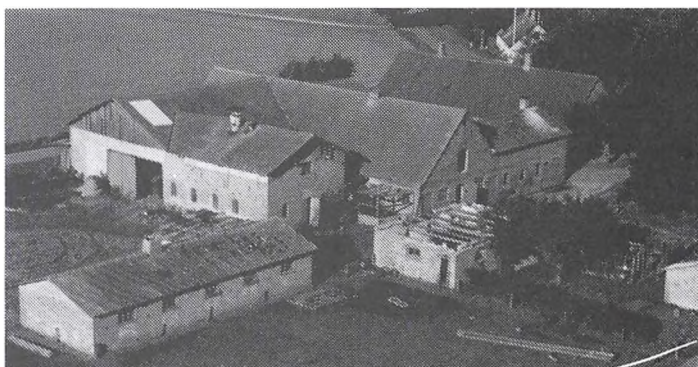

1900 er senere ombygget til svinestald, svinestalden er opført i 3 bygninger i 1900, lade fra 1900 er senere tilbygget. Gårdens besætning er på 8 årssøer og ca. 160 solgte smågrise samt 5 tyrekalve. Planteproduktionens salgsafgrøder er korn, roer, kartofler, ærter og raps. Der er 3 traktorer, 1 mejetærsker, andel i enkorssåmaskine, roeoptager, kornsilo, koldt lufts tørreri, halmfyr og vindmølle. Sønnen hjælper til på gården.

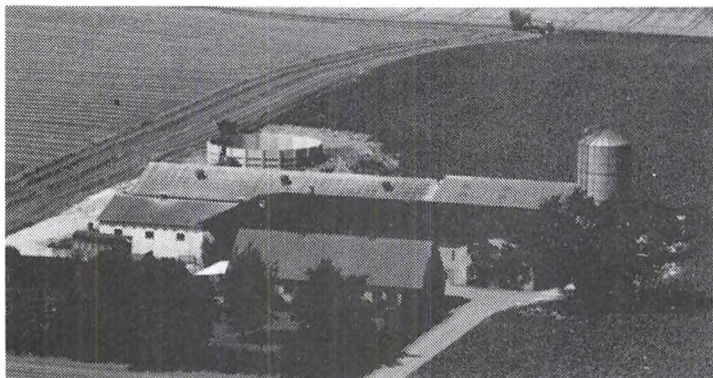

GL. LANDEVEJ 103, "RYSSEGAARD", BRUSERUP, 4873 VÆGGERLØSE, tlf. 53-878105.

JØRGEN ERIK ADRIAN, proprietær, født d. 10.-12.-1932, søn af Anna Margrethe og Karl Peter Adrian, Gedser, gift d. 29.-6.-1958 med Else Nørgaard Gaarde, husmor, født d. 6.-9.-1933, datter af Ellen Margrethe og Jørgen Gaarde, Vejle. Parret har børnene: Karl, født d. 20.-6.-1961 og Hans, født d. 14.-6.-1964.

J.E.A. er 2. generation på gården, som han overtog i 1965, efter at have forpagtet den i 7 år, fra sin far. Den var tidligere fæstegård under "Gedsergård", og blev flyttet ud fra byen i 1873 efter stormfloden.

Ejendomsskyld 2.850.000. Areal 37,4 ha., heraf tilkøbt 9,9 ha. Der er forpagtet 26 ha. Stuehuset er opført i 1873 og senere moderniseret, svinestalde er opført i 1922, 1968 og 1981, lade 1922, maskinhus 1976, gastæt silo 1982 og gylletank 1989. Gårdens besætning er på ca. 3.000 slagtesvin. Planteproduktionens salgsafgrøder er roer, ærter og halm. Der er 4 traktorer, 1 mejetærsker, enkorssåmaskine, roeoptager, rendegraver, truck, grisevogn, tårnsilo, varmt og koldt lufts tørreri, fuldautomatisk foderblandeanlæg og fuldautomatisk udmugningsanlæg. Maskinstation bruges til halm og der er ansat 1 medhjælper.

J.E.A. driver desuden Sdr. Skovvej 12, Gedesby, 4874 Gedser.

GL. LANDEVEJ 112, BRUSERUP, 4873 VÆGGERLØSE, tlf. 53-877370.

ASGER CORNELIUS JENSEN, gårdejer, født d. 27.-7.-1923, søn af Rigmor og Viggo Jensen, Bruserup.

A.C.J. har været på Korinth Landbrugsskole. Han er 2. generation på gården, som blev overtaget i 1959 fra forældrene.

Ejendomsskyld 1.600.000. Areal 28,5 ha., heraf tilkøbt 2,5 ha., der er 1,5 ha. skov i fællesskoven i Marrebæk. Desuden er der forpagtet 3 ha.

Stuehuset er opført ca. 1880, kvægstalden fra 1880 er ombygget til svinestald i 1963, svinestalden fra 1880 er moderniseret i 1985, maskinhus opført 1980, gylletank 1985 og derudover er der kartoffelkælder og lade, der er ombygget til farestald. Gården drives med en besætning på 80 årssøer og ca. 1.600 smågrise samt 150-160 bistader, der er fordelt ud i Sydfalster Kommune og som udlejes til frøavlere. Planteproduktionens salgsafgrøder er roer og kartofler. Der er 3 traktorer, kartoffeloptager, gaffeltruck, kornloft, koldt lufts tørreri samt kartoffelsorterer. På gården er ansat 1 medhjælper og der bruges maskinstation.

GL. LANDEVEJ 131, "ADRIANSMINDE", MARREBÆK, 4873 VÆGGERLØSE, tlf. 53-877581.

KJELD HEMMINGSEN, gårdejer, født d. 23.-2.-1947, søn af Grethe og Ernst Hemmingsen, Marrebæk.

K.H. har været på Næsgård Landbrugsskole. Han er i repræsentantskabet for DLG, Lolland Falster. Han er 11. generation på gården, hvortil slægten kom i 1625, og han overtog halvpert i den i 1974 og resten i 1980 fra forældrene. Den var tidligere fæstegård, først under Kronen og senere under "Gedsergård", den blev frikøbt først i 1800-tallet.

Ejendomsskyld 5.400.000. Areal 130 ha., heraf tilkøbt ca. 10 ha., der er 15 ha. skov og læbælter. Desuden er der forpagtet 30 ha.

Stuehuset er opført 1923 og restaureret senere efter brand, svinestald opført 1923 og moderniseret 1977, lade og garage opført 1923 samt maskinhus 1974. Gården drives med en besætning på 160 slagtesvin. Planteproduktionens salgsafgrøder er korn, roer, kartofler, gulerødder, raps, ærter og græsfrø. Der er 6 traktorer, 1 mejetærsker, kartoffeloptager, gulerodsoptager, kartoffellægger, gulerodssåmaskine, kombisåmaskine, roeredskaber, rotorharvesæt, sorterings- og pakkemaskiner for specialafgrøder, plan- og tårnsilo, varmt og koldt lufts tørreri, halmfyr, kartoffellager og vindmølle. På gården er ansat 1 medhjælper.

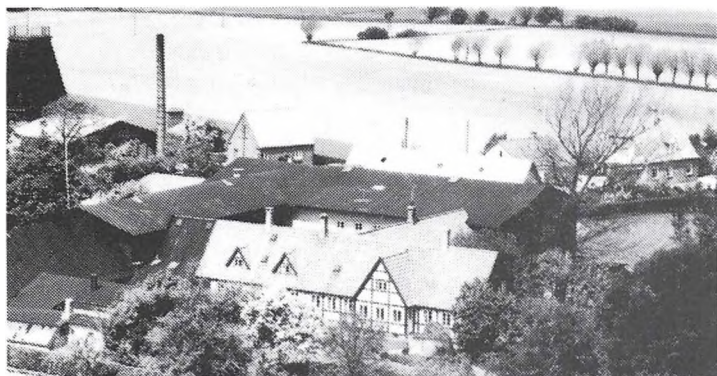

GL. LANDEVEJ 142, "MARE-MARK", MARREBÆK, 4873 VÆGGERLØSE, tlf. 53-877347.

JOHANNES TOXVÆRD HEMMINGSEN, gårdejer, født d. 13.-5.-1904, søn af Marie og Christian Toxværd Hemmingsen, gift d. 24.-4.-1942 med Katrine Boesen, født d. 8.-2.-1904 og død d. 13.-2.-1977. Parret har sønnen Hans Christian, født d. 9.-4.-1943. J.T.H. har været på Lyngby Landbrugsskole. Han er tillidsmand i

Landboforeningen samt har siddet i sognerådet i perioden 1954-74 samt i amtsrådet 1958-70.

J.T.H. overtog gården d. 15.-3.-1931 fra Kristian Larsen.

Ejendomsskyld 2.900.000. Areal 56,3 ha., heraf 3,3 ha. skov.

Gården er en 4-længet gård med egetræsbindingsværk og stuehuset er ombygget væsentlig i perioden 1906-31, derudover er der lade fra 1911 og maskinhus 1986. Gårdens besætning er på ca. 200 slagtesvin. Planteproduktionens salgsafgrøder er roer, korn, frø og lucerne. Der er 2 traktorer, enkornssåmaskine, roeoptager, tårnsilo og varmt lufts tørreri. På gården er ansat 1 medhjælper.

GL. LANDEVEJ 142, "MARREMARK", 4873 VÆGGERLØSE.

NIELS CORNELIUSSEN, gårdejer, født d. 17.-12.-1964, søn af Musse og Johannes Corneliusen, Højlet.

N.C. har været på Næsgård Landbrugsskole. Han overtog gården d. 1.-7.-1990.

Areal 56 ha., heraf 3,3 ha. skov.

Planteproduktionens salgsafgrøder er korn og roer. Der er 3 traktorer.

GEDSER LANDEVEJ 10, TJÆREBY TANG, 4800 NYKØBING F., tlf. 53-877251.

HARALD FRIIS LUND, travtræner, født d. 17.-9.-1940, søn af Johanne og Marius Lund, Klovborg, Jylland, bor sammen med Nanna Rasmussen, damefrisør, født d. 11.-5.-1942, datter af Mary og Aage Johannes Rasmussen, København. Parret har børnene: Per, født d. 21.-4.-1963 og Palle, født d. 8.-2.-1973.

H.F.L. overtog gården i 1969 fra Thyra Havstrøm.

Areal 4,4 ha., 2,2 ha. er bortforpagtet.

Kvæg- og svinestalde er ombygget til hestebokse. Der drives travtrænervirksomhed med ca. 50 heste. Der er ansat 2 medhjælpere og 1 skolepige.

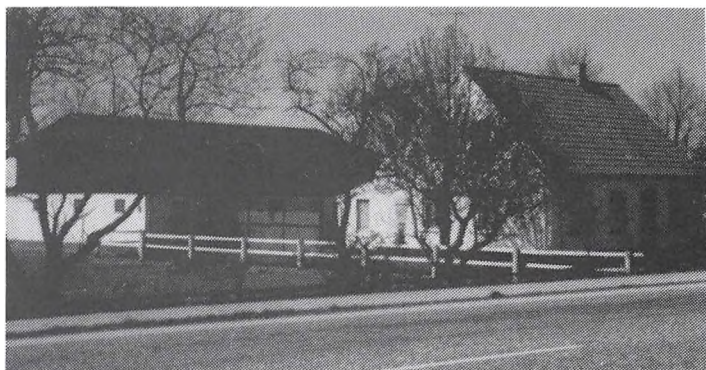

GEDSER LANDEVEJ 23, "TANGHOLM", TJÆREBY, 4800 NYKØBING F., tlf. 53-877022.

NIELS ERIK NIELSEN, gårdejer, født d. 10.-9.-1956, søn af Valborg og Ole Nielsen, Tjæreby, gift d. 30.-7.-1988 med Lena Hansen, kontorassistent, født d. 17.-2.-1956, datter af Lis og Ove Hansen, Torpe. Parret har børnene: Christian, født d. 24.-4.-1981 og Heidi, født d. 10.-6.-1988.

N.E.N. har været på Gråsten Driftlederskole. Han er 3. generation på gården, hvor han overtog halvpart d. 3.-1.-1984 og resten d. 1.-6.-1985 fra sin far.

Ejendomsskyld 2.200.000. Areal 56,8 ha.

Stuehuset er opført 1927 og løbende restaureret, bygningerne er indrettet til værksted og magasin m.m., derudover er der en lade. Planteproduktionens salgsafgrøder er korn, roer og porrer. Der er 3 traktorer, enkorssåmaskine, markvandingsanlæg, rendegraver, tårnsilo, varmt lufts tørreri samt halmfyr. Maskinstation bruges lidt.

N.E.N. driver desuden "Elisabethsminde", Skovbyvej 36, 4873 Væggerløse.



GEDSER LANDEVEJ 35, "BRÆNDERISGAARD", 4873 VÆGGERLØSE, tlf. 53-877803.

JENS JØRGEN HOLMSTRØM JENSEN, gårdejer, født d. 24.-5.-1949, søn af Esther og Åge Jensen, Væggerløse, gift d. 30.-7.-1977 med Birgit Hansen, medhjælpende hustru, født d. 16.-5.-1957, datter af Kirsten Harriet og Ernst Hansen, Lillebrænde. Parret har børnene: Jakob, født 23.-10.-1978, Peter, født 22.-2.-1982

og Johanne, født d. 3.-7.-1986.

J.J.H.J. har været på Næsgård Landbrugsskole. Han er offentlig vurderingsmand samt formand for Menighedsrådet i Væggerløse. J.J.H.J., der er 7. generation på gården, overtog første del i 1978 og resten i 1983 fra forældrene. Gården er flyttet ud fra Væggerløse By og var tidligere fæstegård under "Gjedsbergård", i 1770 blev den selvejergård. J.J.H.J.'s slægt kom til gården i 1785 og den er siden gået i arv fra far til søn, datteren Johanne er den første pige, der er født på gården, i ca. 165 år.

Ejendomsskyld 3.100.000. Areal 47 ha., heraf tilkøbt 3 ha. Derudover er der forpagtet 16,5 ha.

Stuehuset er opført i 1900 og moderniseret i 1984, kvægstalden er ombygget til svine-stald i 1972, svinestalden fra 1934 er ombygget og moderniseret i 1982, fare- og drægtighedsstald opført 1978 og der er en drægtighedsstald, hvis alder er ukendt, lade opført 1923, kartoffelhus 1976, 2 gastætte siloer 1980, maskinhus 1989 og gylletank 1986. Gården drives med en besætning på 150 årssøer og ca. 3.000 solgte smågrise. Planteproduktionens salgsafgrøder er roer, kartofler og halm. Der er 6 traktorer, 1 mejetærsker, enkorssåmaskine, roeoptager, svinglæsser, kartoffeloptager, kartoffel-sorterer, halmfyr samt klimacontainer. På gården er ansat 1 medhjælper og der bruges lidt maskinstation.

J.J.H.J. driver desuden Gl. Marielystvej 23, 4873 Væggerløse, på 3 ha.

GEDSER LANDEVEJ 36, 4873 VÆGGERLØSE, tlf. 53-877899.

GERT MIKKELSEN, gårdejer, født d. 28.-2.-1949, søn af Hilma og Sigurd Mikkelsen, Væggerløse, gift d. 3.-4.-1969 med May-Britt Christensen, udearbejdende, født d. 31.-5.-1949, datter af Ruth og Helge Christensen, Nykøbing F. Parret har børnene: Claus, født d. 7.-9.-1969, Søren, født d. 26.-5.-1972 og Luise, født d. 27.-4.-1983. G.M. er 5. generation på gården, som han overtog i 1984 fra sin mor. Gården har været i slægtens eje siden 1826 og har tidligere hørt under "Gedsergård" og lå i Væggerløse By. Ejendomsskyld 2.700.000. Areal 38 ha., heraf ca. 1 ha. skov og 1 ha. mose. Jorden er bortforpagtet.

Bygningerne er under restaureringen. Planteproduktionens salgsafgrøder er korn, roer og frø. Der er 1 vindmølle.



GEDSER LANDEVEJ 41, "HILLEMOSGAARD", HØJET, 4873 VÆGGERLØSE, tlf. 53-877322.

HAKON FALK RASMUSSEN, gårdejer, født d. 20.-6.-1928, søn af Jenny og Vilhelm Falk Rasmussen, Højet, gift d. 10.-12.-1955 med Martha Petersen, medhjælpende hustru, født d. 12.-12.-1929, datter af Elna og Viggo Petersen, Købelev. Parret har børnene: Susanne, født d. 14.-10.-1956, Vivi, født d. 16.-12.-1958, Claus, født d. 9.-10.-1962 og Lars, født d. 15.-7.-1965.

H.F.R. er 7. generation på gården, som har været i slægtens eje i ca. 250 år, og han overtog den d. 1.-3.-1963 fra forældrene.

Ejendomsskyld 1.940.000. Areal 32 ha., der er ca. 1 ha. med grantræer.

Stuehuset er opført i 1925 og restaureret flere gange, senest i 1975, kvægstald, svinestald og maskinhus er opført i 1965. Planteproduktionens salgsafgrøder er korn, roer og kartofler. Der er 2 traktorer, enkorssåmaskine, kartoffeloptager, plansilo, koldt lufts tørreri og kartoffelsorteringsanlæg. Maskinstation bruges lidt.



GEDSER LANDEVEJ 43, "FYN-BOGAARD", HØJET, 4873 VÆGGERLØSE, tlf. 53-877578.

OLE CHRISTOFFERSEN JØRGENSEN, gårdejer, født d. 4.-4.-1944, søn af Gudrun og Sven Jørgensen, Højet, gift d. 29.-8.-1970 med Karin Jensen, kontorassistent, født d. 3.-5.-1947, datter af Andrea og Hans Jensen, Eskildstrup. Parret har børnene: Claus, født d. 23.-2.-1971 og Michael, født d. 10.-1.-1974.

O.C.J. har været på Næsgård Landbrugsskole. Han overtog gården i september 1972 fra sine forældre. Ejendomsskyld 3.800.000. Areal 67 ha., heraf 5 ha. skov.

Stuehuset er opført 1886 og senere moderniseret, svinestalden fra 1886 er senere ombygget til drægtighedsstald, farestald og fravænningsstald er opført 1976, slagtesvinestald 1980, lade og maskinhus 1886, gylletank 1981 og gastæt silo 1986. Gården drives med en besætning på ca. 80 årssøer, ca. 300 solgte smågrise og 1.400 slagtesvin. Planteproduktionens salgsafgrøder er græsfrø, roer, vinterraps, maltbyg og hvede. Der er 2 traktorer, 1 mejetærsker, rendegraver, plansilo, halmfyr samt foder- og udmugningsanlæg. Maskinstation bruges til lidt af hvert.

GEDSER LANDEVEJ 49, "TOFTEHØJGAARD", GEDESBY, 4874 GEDSER, tlf. 53-879096.

CHRISTIAN ROSE RASMUSSEN, gårdejer, født d. 22.-1.-1912, søn af Kirstine og Martin Rasmussen, Hårby, gift d. 11.-4.-1941 med Petra Elisabeth Pedersen, født d. 21.-6.-1910, datter af Marta og Lars Pedersen, St. Heddinge. Parret har datteren Bente, født d. 4.-5.-1942.

C.R.R. har været på Dalum Landbrugsskole. Han overtog gården d. 1.-1.-1957 fra Seehausen, men havde forpagtet den fra foråret 1947.

Ejendomsskyld 2.470.000. Areal 50 ha., heraf tilkøbt 3,5 ha., der er 1 ha. plantage. Stuehuset er opført 1873, kvægstalden er ombygget til svinestald, lade er opført med kornsiloer og maskinhuset er fra 1960. Planteproduktionens salgsafgrøder er roer, maltbyg, lucerne, raps og rug. Der er 3 traktorer, 1 mejetærsker, roeoptager, halmsnitte, samt varmt og koldt lufts tørreri. Maskinstation bruges ind i mellem. Gården er genopført efter stormfloden i 1872, hovedsalig med samme materialer.

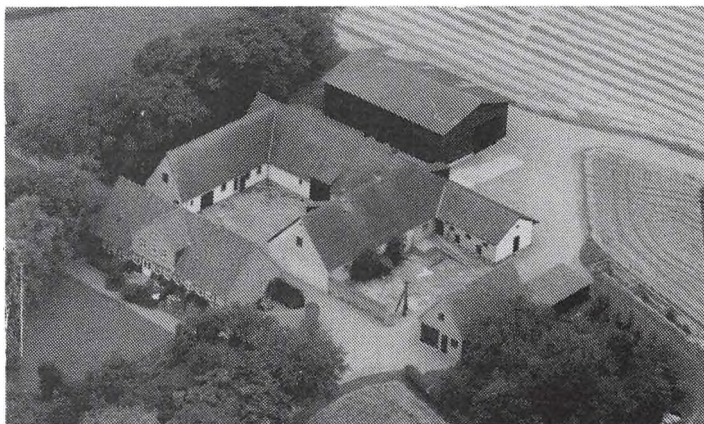

GEDSER LANDEVEJ 50, "SKØIGACE", GEDESBY, 4874 GEDSER.

PER TOXVÆRD, proprietær, omtales under "Pedersgaard", Kobbelsøvej 8a, Gedesby. P.T. overtog gården d. 1.-1.-1987 fra Herluf Hasling.

Ejendomsskyld 2.750.000. Areal 35 ha.

Planteproduktionens salgsafgrøder er korn, roer, græsfrø, gule ærter, halm og lucerne. P.T. driver gården fra "Pedersgaard", Kobbelsøvej 8A, Gedesby, og desuden ejer og driver han Koragervej 1, Gedesby, 4874 Gedser.



GODTHÅBSALLE 1, "NORGAARD", MARREBÆK, 4873 VÆGGERLØSE, tlf. 53-877355.

AAGE PEDERSEN, gårdejer, født d. 30.-12.-1919, søn af Hansine og Jens Pedersen, Rodbjerg, gift d. 21.-10.-1951 med Else Hansen, pensionist, født d. 17.-7.-1921, datter af Martha og Jens Peder Hansen, Frejlev. Parret har sønnen Claus, født d. 22.-4.-1962. AA.P. overtog gården d. 1.-12.-1950 fra Hans Jensen og Hans Hansen.

Ejendomsskyld 1.060.000. Areal 27,5 ha., som er bortforpagtet.

Stuehuset er opført i 1926, 3-længet staldbygning opført 1926 og tilbygget i 1978. AA.P. driver gården fra Vesterrisvej 3, Radbjerg, 4873 Væggerløse.

HASSELØ TVÆRVEJ 3, HASSELØ, 4873 VÆGGERLØSE.

JOHANNES CORNELIUSSEN, gårdejer, omtales under Brænderisvej 11.

J.C. overtog gården i perioden 1981-87 fra Ella og Kurt Mikkelsen, Svend Jensen, Svend Ravn og Anders Håbegård.

Ejendomsskyld 3.230.000. Areal 60 ha., det er 4 gårde, som er sammenlagt.

Bygningerne er opført i 1862.

J.C. driver gården fra "Kaaregaard", Brænderisvej 11, Højet, 4873 Væggerløse.

HASSELØVEJ 27, HASSELØ, 4873 VÆGGERLØSE, tlf. 53-877040.

ERIK ROSENKILDE HANSEN, gårdejer, født d. 5.-4.-1936, søn af Mary og Dan Hansen, Flintinge, gift d. 28.-11.-1959 med Lissi Hansen, født d. 2.-11.-1939, datter af Rimor og Charles Hansen, Meesse. Parret har børnene: Dorthé, født d. 30.-4.-1960, John, født d. 31.-10.-1961 og Lene, født d. 16.-3.-1968.

E.R.H. har været på Lundby Landbrugsskole. Han overtog gården d. 1.-2.-1971 fra Rasmus Stang.

Ejendomsskyld 2.095.400. Areal 27,8 ha., heraf tilkøbt 5,5 ha. Derudover er der forpagtet 24,5 ha.

Stuehuset er opført i 1903 og senere restaureret, svinestalde er opført 1900 og 1971, maskinhus 1971. Planteproduktionens salgsafgrøder er korn, roer og frø. Der er 3 traktorer, 1 mejetærsker, enkorssåmaskine, roeoptager, plan- og tårnsilo, varmt og koldt lufts tørreri, anpart i vindmølle samt fuldautomatisk udmugningsanlæg. Der er part i øen Kalvø.

HASSELØVEJ 42, "VINDTOFTEGÅRD", HASSELØ, 4873 VÆGGERLØSE, tlf. 53-877055.

JØRGEN HORNSTRUP, gårdejer, født d. 8.-4.-1918, søn af Anna Jenny og Frederik Otto Hornstrup, gift d. 26.-6.-1948 med Karen Margrethe Clausen, husmor, født d. 19.-2.-1920, datter af Agnes og Claus Johannes Clausen, Nakskov. Parret har børnene: Erik, født d. 13.-8.-1949, Niels, født d. 29.-12.-1950 og Kirsten, født d. 14.-6.-1957.

J.H. har været på Lundby Landbrugsskole. Han overtog gården i 1957, efter at have forpagtet den i 5 år, fra forældrene. Gården har været i selveje siden 1883 og slægten kan føres tilbage til 1687.

Ejendomsskyld 1.700.000. Areal 23 ha., heraf 0,5 ha. skov. 11 ha. er bortforpagtet.

Stuehuset er opført 1895, kvægstalden fra 1895 er ombygget til svinestald i 1974, svinestalden fra 1894 er nyopført og udbygget i 1974, laden fra 1895 er gennemrestaureret og bevaret i gammel stil i 1985, derudover er der 2 ajlebeholdere. Gårdens besætning er på 25 årssøer og ca. 350 solgte smågrise. Planteproduktionens salgsafgrøder er roer, korn og raps. Der er 3 traktorer, 1 mejetærsker, andel i enkorssåmaskine, roeoptager, tårnsilo, koldt lufts tørreri, anpart i vindmølle og fuldautomatisk udmugningsanlæg. Maskinstation bruges til lidt af hvert.

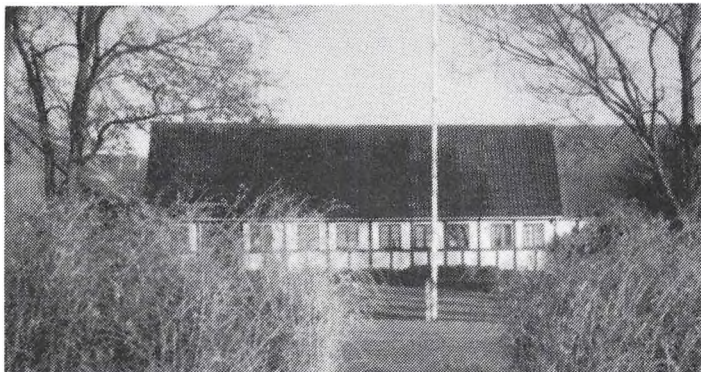

HASSELØVEJ 93, HASSELØ, 4873 VÆGGERLØSE, tlf. 53-877176. AAGE RASMUS CORNELIUSSEN, gårdejer, født d. 16.-9.-1926, søn af Helga og Hans Julius Corneliusen, Hasselø, gift d. 28.-7.-1962 med Annelise Margrethe Larsen, medhjælpende hustru, født d. 7.-4.-1936, datter af Ellen og Theodor Larsen, Kettinge. Parret har børnene: Kirsten, født d. 14.-8.-1963 og Irene, født d. 12.-4.-1967. AA.R.C. har været på Korinth

Landbrugsskole. Han er 3. generation på gården, som han overtog i 1968 fra forældrene, efter at han havde været forpagter i 6 år.

Ejendomsskyld 1.750.000. Areal 27 ha.

Stuehuset er opført i første halvdel af 1700-tallet, kvæ- og hestestald er opført i første halvdel af 1700-tallet og væsentlig ombygget og tilbygget i perioden 1900-1920, svinestalden er opført i første halvdel af 1700-tallet og maskinhuset er fra 1906. Gårdens besætning er på 20 årssøer og ca. 400 solgte smågrise. Planteproduktionens salgsafgrøder er roer og maltbyg. Der er 2 traktorer, 1 mejetærsker, enkorssåmaskine, kornloft samt anpart i vindmølle.

HASSELØVEJ 103, "SUNDHAVE-GAARD", HASSELØ, 4873 VÆGGERLØSE, tlf. 53-874120.

NIELS BO LARSEN, gårdejer, født d. 10.-6.-1956, søn af Jytte og Knud Larsen, Tunnerup, gift d. 1.-8.-1981 med Annette Juhl, dyrlæge, født d. 17.-6.-1952, datter af Elsebeth Juhl og Georg Richard Bruun, Tårnby. Parret har børnene: Lasse, født d. 6.-5.-1982 og Maria, født d. 5.-4.-1984.



N.B.L. har været på Lyngby Driftlederskole. Han overtog gården d. 1.-4.-1981 fra Knud Rasmussen.

Ejendomsskyld 2.370.000. Areal 40 ha., deraf tilkøbt 16 ha., der er 4,5 ha. eng. Derudover er der 47 ha. i forpagtning, bl.a. "Engdal", Engdalen 4, Tannerup, 4800 Nykøbing F.

Stuehuset er opført i 1938 og restaureret flere gange, svinestalden fra 1932 er ombygget til hestestald i 1982, sostalden er sammenbygget med maskinhuset fra 1982, gastæt silo er opført 1982. Gården drives med en besætning på 65 årssøer og ca. 1.500 solgte smågrise samt 7 får, 1 vædder og 3 heste samt 6 stk. Greyhounds til opdræt. Planteproduktionens salgsafgrøder er roer, maltbyg, ærter, vinterraps og hvede. Der er 3 traktorer, 1 mejetærsker, andel i enkorssåmaskine, roeoptager og vindmølle. Maskinstation bruges en del og der er ansat 1 medhjælper. Til gården hører 1/12 af Kalveøen, som bruges til græsning.



HASSELØVEJ 117, "NIELSMINDE", HASSELØ, 4873 VÆGGERLØSE, tlf. 53-877217.

ERIK HAAGEN HAAGENSEN, gårdejer, født d. 19.-6.-1915, søn af Hilleborg og Axel Haagensen, Frederiksberg, gift d. 25.-10.-1941 med Vibeke Eads Ubsdale Switzer, medhjælpende hustru, født d. 14.-7.-1918, datter af Esther og John Ubsdale Switzer, Mundelstrup. Parret har børnene: Lise, født d. 10.-4.-1943, Gitte, født d. 30.-

3.-1946 og Finn, født d. 13.-4.-1949.

E.H.H. er uddannet dyrlæge ved Kgl. Vet. Landbrughøjskole. Han overtog gården i 1966 fra Hans Erik Andersen.

Ejendomsskyld 1.100.000. Areal 11 ha., der er frasolgt 6,5 ha.

Stuehuset er opført ca. 1770 og senere restaureret, kvægstald, svinestald og lade er opført ca. 1770. Planteproduktionens salgsafgrøder er korn og lucerne. Der er 2 traktorer, anpart i vindmølle samt jordvarmeanlæg.

HASSELØVEJ 121, HASSELØ, 4873 VÆGGERLØSE, tlf. 53-877081.

FRANK EJNAR MIKKELSEN, gårdejer, født d. 4.-10.-1923, søn af Agnes og Hans Peter Mikkelsen, Hasselø, gift d. 13.-4.-1960 med Karen Mary Clausen, medhjælpende hustru, født d. 21.-12.-1926, datter af Clara og Otto Clausen, Nr. Ørslev. Parret har sønnen Claus Ejnar, født d. 6.-7.-1961.

F.E.M. overtog gården, der har været i slægtens eje gennem 5 generationer, i 1959 fra moderen. Gården, der har været i slægtens eje siden ca. 1800, blev i 1868 flyttet ud fra Hasselø By, den har tidligere hørt under "Gedsergård". Det menes, at der har været en boplads for ca. 10.000 år siden på gårdens jorde, idet der er fundet mange flinteredskaber.

Ejendomsskyld 1.180.000. Areal 18,7 ha.

Stuehuset er opført 1868 og senere gennemrestaureret, kvægstalden fra 1860 er senere ombygget til kombineret svine- og kostald, svinestalden er fra 1870. Planteproduktionens salgsafgrøder er korn, roer og frø. Der er 2 traktorer, 1 mejetærsker, roeoptyger, enkorntssåmaskine, kornloft samt anpart i vindmølle.

HAVLYKKEVEJ 1, "HJØRNEGAARD", ULSLEV, 4872 IDESTRUP, tlf. 53-848411.

HANS JØRGEN HANSEN KAARE, gårdejer, født d. 31.-12.-1935, søn af Thora og Karl Hansen Kaare, Ulstev, gift d. 1.-2.-1958 med Else Christiansen, født d. 11.-3.-1939, datter af Olga og Carl Christiansen, Karleby. Parret har børnene: Jørgen Ebbe, født d. 15.-5.-1958, Karen Margrethe, født d. 30.-4.-1960 og Hans Henrik, født d. 26.-9.-1963.

H.J.H.K. arbejder som chauffør. Han er 4. generation på gården, der blev overtaget d. 1.-1.-1972 fra forældrene. Gården har tidligere hørt under Nykøbing F. Hospital og blev frikøbt i 1864, i 1940 blev den udflyttet fra Ulslev By og nyopført af Jørgen H. Kaare.

Ejendomsskyld 2.400.000. Areal 29,2 ha. og der er forpagtet 3,3 ha. Al jorden er bortforpagtet.

Stuehuset er opført i 1940, kvægstalden fra 1941 er ombygget til svinestald i 1976, svinestald opført 1941, laden fra 1941 er tilbygget i 1953. Sønnen Hans Henrik, der bor i Sdr. Ørslev, forpagter jorden, og har købt maskinerne af faderen.

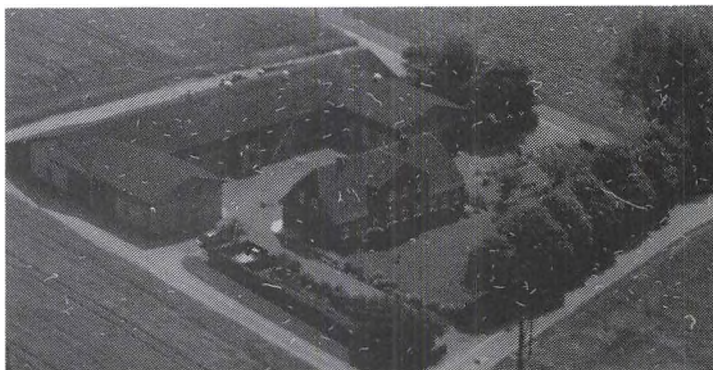

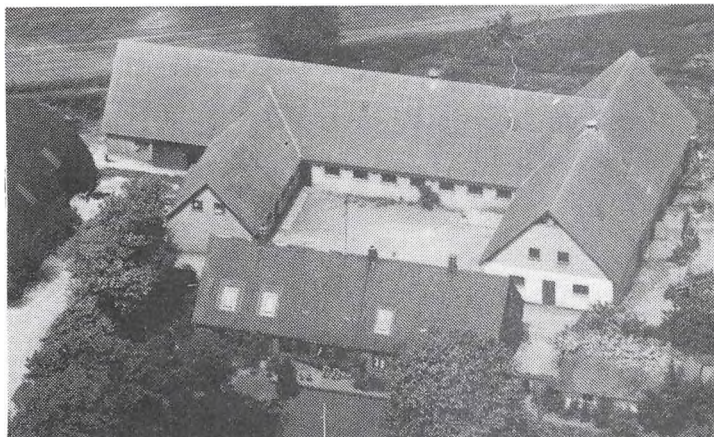

HAVLYKKEVEJ 2, "VESTMINDEGAARD", ULSLEV, 4872 IDESTRUP, tlf. 53-848064.

HENRIK VEST HANSEN, gårdejer, født d. 20.-2.-1963, søn af Kirsten og Arne Vest Hansen, Ulslev.

H.V.H. har været på Dalum Landbrugsskole. Han er i bestyrelsen for lokalforeningen for RDM. Han er 5. generation på gården, der med sikkerhed har været i slægtens eje fra 1843. Han overtog den d. 1.-7.-1985 fra sin far.

Areal 27 ha. og der er forpagtet 4 ha.

Stuehuset er opført i 1877 og moderniseret flere gange, kvægstalden er renoveret i 1985, derudover er der 2 kvægstalde samt kombineret lade og maskinhus fra 1962. Gårdens besætning er på 41 årskøer og 80 ungdyr af racen RDM. Planteproduktionens salgsafgrøder er roer og byg. Der er 2 traktorer, 1 mejetærsker, rendegraver, enkornssåmaskine, fuldfoderblandeanlæg samt fuldautomatisk udmugningsanlæg. På gården er ansat 1 medhjælper samt 1 skoleelev og maskinstation bruges til høst.

HAVLYKKEVEJ 9, "ULSLEV-GÅRD", ULSLEV, 4872 IDESTRUP, tlf. 53-848594.

KNUD HANSEN, gårdejer, født d. 4.-12.-1944, søn af Elisabeth og Sofus Hansen, Ulslev, gift d. 24.-5.-1969 med Lene Jørgensen, født d. 28.-5.-1947, datter af Julie og Svend Jørgensen, Vedby. Parret har børnene: Lars, født d. 20.-7.-1972, Dorthe, født d. 27.-6.-1974 og Niels, født d. 3.-9.-1977.



K.H. har været på Høng Landbrugsskole. Han er 3. generation på gården, der blev overtaget den 1.-4.-1976 fra forældrene.

Ejendomsskyld 3.250.000. Areal 40,4 ha. og der er forpagtet 33 ha.

Stuehuset er opført ca. 1790 og gennemrestaureret i perioden 1977-80, kvægstald og svinestald fra omkring 1790 er ombygget og moderniseret senest i 1976/77, derudover er der lade, køresilo samt fodermesterbolig. Gården drives med en besætning på 450 slagtesvin, 5 årsammekøer, 5 ungdyr og 8 slagtekalve af blandet race. Planteproduktionens salgsafgrøder er sukkerroer, hvede og byg. Der er 3 traktorer, 1 mejetærsker, roeoptager, enkornssåmaskine, halmpresser og kornloft. Maskinstation bruges til gødningskørsel.



HAVLYKKEVEJ 15, "HAVLYKKE-GÅRD", ULSLEV, 4872 IDESTRUP, tlf. 53-848325.

THORKILD CHRESTEN BONDE, gårdejer, født d. 14.-10.-1930, søn af Dagny og Morten Bonde, Ulslev, gift d. 29.-4.-1961 med Kirsten Pedersen, medhjælpende hustru, født d. 14.-2.-1940, datter af Karen og Christian Pedersen, Sdr. Tåstrup. Parret har børnene: Michael, født d. 10.-9.-1962, Lisbeth, født d. 19.-8.-1965

og Jesper, født d. 24.-5.-1968.

K.P. er byrådsmedlem for Venstre.

T.C.B. har været på Sydsjælland Landbrugsskole. Han er formand for Menighedsrådet i Idestrup, formand for Idestrup Foredragsrække, i repræsentantskabet for Idestrup Hallen (Formand), i bestyrelsen for Nørre Ørslev Ungdomsskole samt i bestyrelsen for Venstre i Sydfalster. Han er 2. generation på gården, som han overtog i 1967 fra sine forældre.

Ejendomsskyld 1.850.000. Areal 25 ha., heraf 3 ha. eng. Derudover er der forpagtet 3,5 ha.

Stuehuset er opført i 1894 og løbende restaureret, kvægstalden fra 1875 er ombygget til svinestald i 1978, svinestalde er opført ca. 1900 og 1978, maskinhus 1978. Gården drives med en besætning på 55 årssøer, ca. 500 solgte smågrise, ca. 80 slagtesvin og ca. 250 LY polte. Den har været drevet som svineavlscenter i 40 år. Planteproduktionens salgsafgrøde er roer. Der er 2 traktorer, 1 mejetærsker, roeptager, tårnsilo, koldt lufts tørreri samt udmugningsanlæg. Maskinstation bruges en del.

HELLERSVEJ 2, "LUNDGÅRD", HILLESTRUP, 4872 IDESTRUP.

CLAUS SKYTTE, omtales under Hillestrupvej 3, 4872 Idestrup.

C.S. overtog ejendommen i 1987 fra Erik Skytte Madsen.

Areal 27 ha.

Gården er firelænget, alle bygningerne er opført i 1901. Den hørte tidligere under Orupgaard, men blev frikøbt ca. 1874.

C.S. ejer og driver desuden Hillestrupvej 3, 4872 Idestrup.

HILLESTRUPVEJ 3, "TORKILDE", HILLESTRUP, 4872 IDESTRUP, tlf. 53-848217.

CLAUS SKYTTE, gårdejer, søn af Aase og Knud Skytte, gift med Birthe Holst, lærer. Parret har 2 børn.

C.S. er agronom. Han overtog gården i 1983 fra sin far. Slægten har været på gården siden 1660. Gården hørte oprindeligt under Kronen. I 1767 blev den lagt ind under "Orupgaard", jorden blev udskiftet i 1791. Gården blev frikøbt i 1874 og flyttet ud fra Hillestrup by i 1912.

Areal 35 ha. og der er forpagtet 20 ha.

Stuehuset er opført i 1912/13, kvægstalde 1912/13 og 1979/80, svinestalden fra 1912/13 er senere ombygget til kalvestald, laden er fra 1912/13 og maskinhuset er fra 1977/78. Gården drives med en besætning på 75 årskøer af racen Jersey.

C.S. ejer og driver også "Lundgård", Hellersvej 2, Hillestrup, 4872 Idestrup.

JERNBANEVEJ 13, SDR. ØRSLEV, 4872 IDESTRUP, tlf. 53-848987.

HANS HENRIK HANSEN KAARE, elmontør og forpagter, født d. 26.-9.-1963, søn af Else og Hans Jørgen Hansen Kaare, Ulslev, bor sammen med Anette Friis Hansen, rengøringsassistent, født d. 3.-6.-1968, datter af Ketty og Karl Aage Friis Hansen.

H.H.H.K. overtog gården d. 1.-3.-1989 fra sin far.



KATTESUNDET 3, "STENVANG", STAUREBY, 4874 GEDSER, tlf. 53-878019.

JØRN DALBY, gårdejer, født d. 6.-4.-1955, søn af Karla og Arne Dalby, Systofte, gift d. 19.-6.-1982 med Elsebeth Hemmingsen, timelærer, født d. 17.-10.-1958, datter af Sigrud og Frode Hemmingsen, Nykøbing F. Parret har børnene: Sina, født d. 25.-8.-1985 og Maria, født d. 8.-6.-1988. J.D. er lokalkonsulent for Top

Danmark og har været på Næsgård Landbrugsskole. Han er i repræsentantskabet for sukkerfabrikken i Nykøbing F., i bestyrelsen for Halmleverandørforeningen, i bestyrelsen for Sukkerroedyrkerforeningen samt i bestyrelsen for Venstre Vælgerforening. Han

overtog gården d. 1.-2.-1981 fra forældrene.

Ejendomsskyld 3.200.000. Areal 50 ha., heraf tilkøbt 22 ha.

Stuehuset er opført i 1777 og restaureret senest i 1961, kvægstald og svinestald er opført i 1977, de benyttes ikke mere, maskinhus er opført i 1983. Planteproduktionens salgsafgrøder er roer, byg, vinterbyg, hvede, rug, gule ærter, raps og halmfyr. Der er andel i traktor og mejetærsker, desuden er der enkorNSSåmaskine, roeoptager, svinglæsser, koldt lufts tørreri samt anpart i vindmølle. Maskinstation bruges til en del af markarbejdet.

KETTINGEVEJ 118, "BILLESHØJ", FREJLEV, 4892 KETTINGE.

NIELS RASMUSSEN KIMER, omtales under Tangetvej 19.

N.R.K. overtog gården i 1966 fra Knud Bonke.

Ejendomsskyld 1.550.000. Areal 22 ha.

Stuehuset er opført ca. 1840-50 og senere moderniseret, udbygningerne er opført ca. 1840-50. Planteproduktionens salgsafgrøder er byg, hvede, roer og maltbyg. Der er plansilo samt koldt lufts tørreri.

N.R.K. driver gården fra "Lundledgaard", Tangetvej 19, Tjæreby, 4800 Nykøbing F.

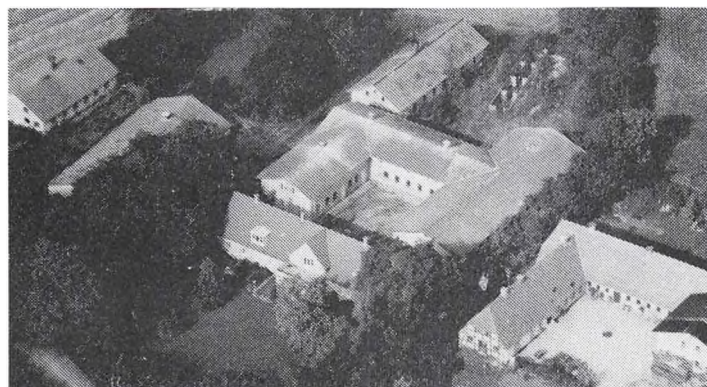

KIRKEVEJ 45, "LANGMOSEGAARD", SDR. ØRSLEV, 4872 IDESTRUP, tlf. 53-848068.

FREDE V. NIELSEN, lektor dr.pæd., født d. 10.-5.-1942, søn af Sigvald Nielsen.

F.V.N. er lektor ved Danmarks Lærerhøjskole. Han overtog gården d. 1.-3.-1989 fra sin far. Ejendomsskyld 3.200.000. Areal 46 ha., heraf tilkøbt 22 ha., der er frasolgt 7 ha. Jorden er bortforpagtet.

Stuehuset er opført i 1890 og løbende restaureret, driftsbygningerne, bestående af kvægstald, svinestald, lade og maskinhus, er opført i perioden 1916-60.

F.V.N. driver desuden "Lundegaard", Digelsvej 2, Langstrup, 3480 Fredensborg, på 40 ha.

KOBBELSØVEJ 8A, "PEDERSGAARD", GEDESBY, 4874 GEDSER, tlf. 53-879627.

PER TOXVÆRD, proprietær, født d. 22.-4.-1955, søn af Tove og Ludvig Toxværd, Skelby.

P.T. driver desuden Skelby Maskinstation, han har været på Lyngby Landbrugsskole. Han overtog gården d. 1.-4.-1981 fra Hans Christian Jensen.

Ejendomsskyld 2.800.000. Areal 15,5 ha. og der er forpagtet 50 ha.

Stuehuset er opført ca. 1911 og restaureret 1979/80, alle staldbygningerne er revet ned i 1986 og et nyt maskinhus blev opført dette år. Planteproduktionens salgsafgrøder er korn, roer, græsfrø, gule ærter, halm og lucerne. Der er 5 traktorer, 2 mejetærskere, 2 rendegravere, 2 selvkørende skårlæggere, 1 roeoptager, 1 enkorNSSåmaskine, rotorharvesæt, 3 kalkspredere, 1 gødningsspredere, skiveslåmaskine til frø, 1 big balle halmpræsser, amoniakanlæg samt 8 anpart i vindmølle. På gården er ansat 4 medhjælpere. P.T. driver desuden "Skøigace", Gedser Landevej 50, Gedesby, 4874 Gedser, samt Korsagervej 1, Gedesby, 4874 Gedser.

KORSAGERVEJ 1, GEDESBY, 4874 GEDSER.

PER TOXVÆRD, proprietær, omtales under "Pedersgaard", Kobbelsøvej 8A.

P.T. overtog gården d. 1.-6.-1989 fra Helge Skov.

Ejendomsskyld 850.000. Areal 15,5 ha.

Stuehuset er opført 1915-20, derudover er der kvægstald og svinestald, som ikke benyttes. Planteproduktionens salgsafgrøder er korn, roer, græsfrø, ærter, halm og lucerne. Gården drives sammen med "Pedersgaard", Kobbelsøvej 8A, Gedesby, 4874 Gedser, samt "Skøigace", Gedser Landevej 50, Gedesby, 4874 Gedser.



KORSAGERVEJ 10, GEDESBY, 4874 GEDSER, tlf. 53-879137. POUL MIKKELSEN, gårdejer, født d. 30.-1.-1931, søn af Elna og Nikolaj Mikkelsen, Stubbekøbing, gift d. 17.-5.-1958 med Inger Nielsen, hjemmehjælper, født d. 22.-5.-1933, datter af Helga og Viggo Nielsen, Frejlev. Parret har børnene: Karin, født d. 28.-3.-1959 og Lene, født d. 26.-3.-1962.

P.M. overtog gården d. 10.-4.-

1958 fra Gunnar Corneliusen.

Ejendomsskyld 1.300.000. Areal 16 ha., heraf tilkøbt 7,5 ha.

Stuehuset er opført 1940 og senere gennemrestaureret, svinestald opført 1940 og maskinhus 1978. Planteproduktionens salgsafgrøder er korn og roer. Der er 2 traktorer, 1 mejetærsker, enkorssåmaskine, roeptager og plansilo. Gården er udstykket fra "Strandgården" i 1940.

KRANGETVEJ 5, "KÆMPEGAARD", HILLESTRUP, 4872 IDESTRUP, tlf. 53-848084. JOHAN DUE, gårdejer, født d. 19.-8.-1925, søn af Kristiane og Hans Peter Due, Hillestrup, gift d. 16.-6.-1948 med Alice Strange Hovmand, husmor, født d. 20.-6.-1925, datter af Marie og Poul Hovmand, Idestrup. Parret har børnene: Jens, født d. 29.-6.-1950 og Birthe, født d. 23.-10.-1955.

J.D. har været på Korinth Landbrugsskole. Han er 2. generation på gården, som han først forpagtede i 1954, og overtog d. 1.-3.-1959 fra sine forældre. Gården har været fæstegård under "Orupgård", og blev frikøbt ca. 1860.

Ejendomsskyld 1.500.000. Areal 19 ha.

Stuehuset er opført før 1870 og moderniseret flere gange, senest i 1968, kvægstald og hestestald fra 1870 er ombygget til svinestald i 1963, svinestald og lade er opført 1870. Planteproduktionens salgsafgrøder er korn og roer. Der er 2 traktorer, 1 mejetærsker, enkorssåmaskine, roeptager, tårnsilo, varmt og koldt lufts tørreri samt halmfyr.

KRANGETVEJ 7, "KILDEGAARD", HILLESTRUP, 4872 IDESTRUP, tlf. 53-848327.

OTTAR MOGENSEN, gårdejer, født d. 11.-9.-1915, søn af Hele og Hans Mogensen, Gundslevmagle, gift d. 28.-5.-1941 med Estrid Nielsen, medejer, født d. 15.-12.-1917, datter af Clara og Rasmus Nielsen, Hillestrup. Parret har børnene: Poul Ebbe, født d. 10.-10.-1943, Hans Henrik, født d. 27.-9.-1948, Birgitte, født d. 27.-8.-1950 og Vibeke, født d. 17.-7.-1954.

E.M. er 3. generation på gården, som parret overtog i juni 1941 fra Clara Nielsen. Gårdens navn stammer fra et sagn om en gammel kilde.

Ejendomsskyld 1.300.000. Areal 14,4 ha., der er frasolgt 0,5 ha. Jorden er bortforpagtet.

Stuehuset er opført i 1911/12, gården er 4-længet m. 3 yderligere bygninger, indeholdende bl.a. garage, hønsehus og svinestald. Der er 1 traktor.

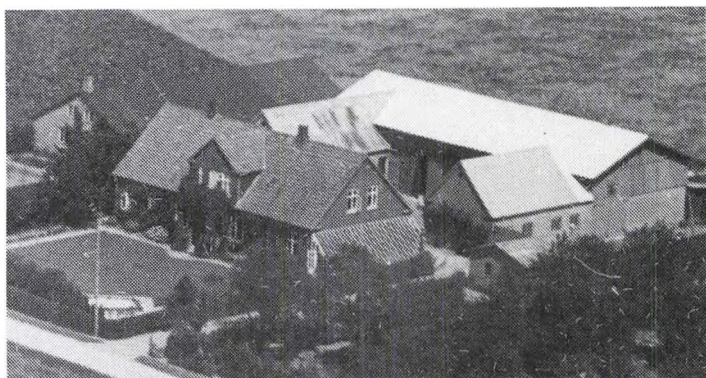

KROGEDEVEJ 3A, "ALLINGSGAVE", GEDESBY, 4874 GEDSER, tlf. 53-879277.

JOHANNES TØNNESEN LOLLE, gårdejer, født d. 11.-5.-1936, søn af Nicoline og Anton Tønnesen Lolle, Gedesby, gift d. 27.-1.-1963 med Bitten Møller, dagplejemor,



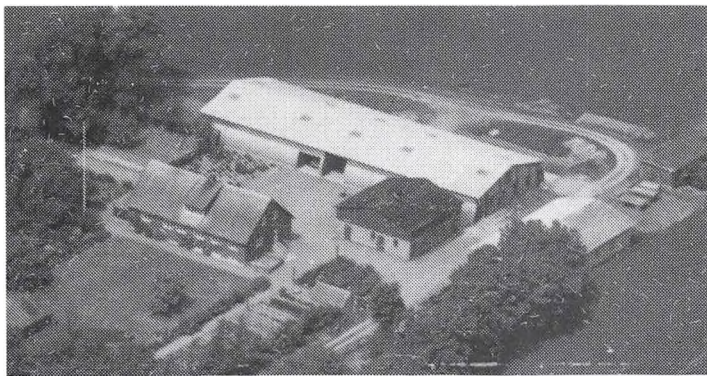

født d. 14.-1.-1938, datter af Erna og Peter Møller, Listrup. Parret har børnene: Jørn, født d. 18.-4.-1964 og Britt, født d. 13.-2.-1973.

Johannes T. Lolle er frivillig brandmand og medlem af Digebestyrelsen for Falsters Østkyst, han har været på Korinth Landbrugsskole. J.T.L. er 5. generation på gården, som han overtog d. 1.-8.-1971 fra sine forældre. Gården har tidligere hørt under

"Gedsergård", men blev frikøbt i 1830'erne.

Ejendomsskyld 3.230.000. Areal 50 ha., heraf tilkøbt 10 ha., der er frasolgt 13 ha. Stuehuset er opført ca. 1858 og nyopført i 1955, kvægstald og svinestald er opført efter stormen i 1967. Planteproduktionens salgsafgrøder er korn, roer, frø, lucerne og halm. Der er 3 traktorer, 1 mejetærsker, roeoptager og aftopper. Maskinstation bruges til lidt af hvert.

KROGEDEVEJ 5, "BAKKEGÅRD", GEDESBY, 4874 GEDSER, tlf. 53-879352.

JØRN PETERSEN, landmand, født d. 23.-4.-1929, søn af Jørgen Petersen, Stubbekøbing, gift d. 9.-11.-1955 med Lis Dunk Hansen, bestyrerinde, født d. 17.-10.-1935, datter af Henry Hansen, Ø. Ulslev. Parret har børnene: Anette, Bjarne, Marianne og Henrik.

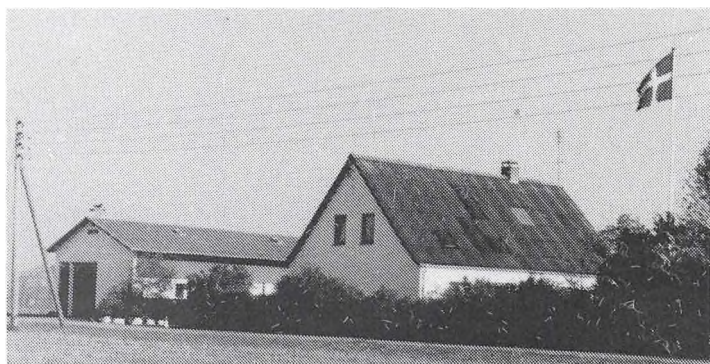

J.P. er digeopsynsmand. Han overtog ejendommen d. 15.-2.-1958.

Ejendomsskyld 700.000. Areal 5 ha., der er frasolgt 2 ha.

Stuehuset er fra ca. 1880 og løbende restaureret, udbygninger brændte i 1949, laden er genopbygget i 1950. Gården drives med en besætning på 4 årssøer, 35 solgte smågrise og 5 slagtesvin. Planteproduktionens salgsafgrøder er sukkerroer og korn. Der er 2 traktorer, 1 mejetærsker, roeoptager og roesåmaskine samt plansilo.

KROGEDEVEJ 12, "NYSTØVLGAARD", GEDESBY, 4874 GEDSER, tlf. 53-879236.

TAGE SYLOW DAVIDSEN, gård-ejer, født d. 22.-4.-1938, søn af Magda og Richard Davidsen, Hydesby, gift d. 17.-11.-1962 med Lissi Grethe Larsen, medhjælpende hustru, født d. 11.-4.-1939, datter af Gudrun og Aage Larsen, Vaalse. Parret har datteren Laila, født d. 24.-11.-1965.

T.S.D. er medlem af Ligningskommissionen, næstformand for Bøtø Nor, frivillig brandmand i Gedser, kasserer for Liberalt Oplysningsforbund samt i bestyrelsen for Sydfalster Vandværk. Han overtog gården d. 1.-10.-1967 fra Hans Peter Løj.

Ejendomsskyld 2.300.000. Areal 46 ha., heraf tilkøbt 32 ha.

Stuehuset er opført 1868 og restaureret i perioden 1970-85, kvægstald, hestestald og svinestald fra 1868 er ombygget til svinestald i 1978, ny svinestald opført 1978, maskinhuse 1973, 1978 og 1988, derudover er der lade med korntørreri og lager. Går-



dens besætning er på 35 årssøer, halvdelen sælges som smågrise og resten fedes op. Planteproduktionens salgsafgrøder er roer, engrapgræs, hvidkløver, korn, lucerne og halm. Der er 3 traktorer, 1 mejetærsker, enkorssåmaskine, roeoptager, rendegraver, slamsuger, plansilo, koldt og varmt lufts tørreri samt halmfyr. Gården er flyttet ud fra Gedesby i 1868.

MARREBÆK SKOVVEJ 4, "POPPELGÅRD", MARREBÆK, 4873 VÆGGERLØSE, tlf. 53-874221.

JØRGEN EBBE KAARE, gårdejer, født d. 15.-5.-1958, søn af Else og Hans Jørgen Kaare, Ulslev, gift d. 26.-9.-1987 med Mette Petersen, sygeplejerske, født d. 2.-12.-1958, datter af Inge og Erik Petersen, Nykøbing F. Parret har børnene: Mads, født d. 11.-4.-1985, Maria, født d. 3.-12.-1988 og Mia, født d. 3.-12.-1988.

J.E.K. har været på Næsgård Landbrugsskole. Han overtog gården d. 11.-6.-1987 fra Lars Hansen Hillebrand. Gården fik i 1952 navnet "Poppelgård" efter at Erik Hillebrand i 1949 plantede en ny poppelrække.

Ejendomsskyld 2.900.000. Areal 54 ha., heraf 3,6 ha. skov. Desuden er der forpagtet 3,5 ha.

Stuehuset er opført ca. 1885 og gennemrestaureret i perioden 1980-83, svinestalde er opført 1904 og 1950, lade 1950 og maskinhus 1976. Gårdens besætning er på ca. 60 årssøer og 1.000 solgte smågrise. Planteproduktionens salgsafgrøder er korn, roer, frø og raps. Der er 3 traktorer, 1 mejetærsker og 2 tårnsiloer. Maskinstation bruges til lidt af hvert.

MARREBÆK SØNDREVEJ 13, "BAKKEGÅRD", MARREBÆK, 4873 VÆGGERLØSE, tlf. 53-874402.

ERIK TRANE, født d. 9.-4.-1952.

E.T. overtog gården d. 1.-6.-1981 fra familien Rysse.

Ejendomsskyld 3.450.000. Areal 60 ha., heraf tilkøbt 11 ha., der er 2,8 ha. skov. Stuehuset er opført 1888 og moderniseret flere gange, maskinhal med kartoffelhus er bygget i 1986, svinestalden er fra først i 1940'erne. Planteproduktionens salgsafgrøder er hvede, byg, roer og raps.

E.T. driver sammen med en bror gården som et 1/5, hvor hver bror ejer 50 %. Desuden er der forpagtet 35 ha., fordelt på 3 ejendomme.



MARREBÆK TVÆRVEJ 3, MARREBÆK, 4873 VÆGGERLØSE, tlf. 53-874224.

HENRIK FALK RASMUSSEN, gårdejer, født d. 13.-2.-1950, søn af Ketty og Frede Falk Rasmussen, Marrebæk. H.F.R. har børnene: Anders, født d. 11.-5.-1979 og Jacob, født d. 5.-11.-1982.

H.F.R. er praktiserende læge. Han overtog gården i 1977 fra Osvald Stang.

Ejendomsskyld 2.400.000. Areal

32 ha., heraf 3 ha. skov og 1 ha. eng.

Stuehuset er opført 1838 og senest restaureret i 1987, svinestald opført 1956 og lade 1953. Planteproduktionens salgsafgrøder er roer, hvidkløver, engrapgræs, byg, hvede, lucerne og vinterraps. Der er 2 traktorer, tårnsilo, koldt og varmt lufts tørreri samt vindmølle. Maskinstation bruges til lidt af hvert. Gården drives med hjælp fra broderen.

MARREBÆK TVÆRVEJ 5, "VESTERVANG", MARREBÆK, 4873 VÆGGERLØSE, tlf. 53-877357.

FREDE FALK RASMUSSEN, gårdejer, født d. 17.-7.-1918, søn af Jenny og Wilhelm Rasmussen, Højset, gift d. 16.-4.-1943 med Ketty Hemmingsen, medhjælpende hustru, født d. 7.-11.-1919, datter af Julie og Ludvig Hemmingsen, Marrebæk. Parret har

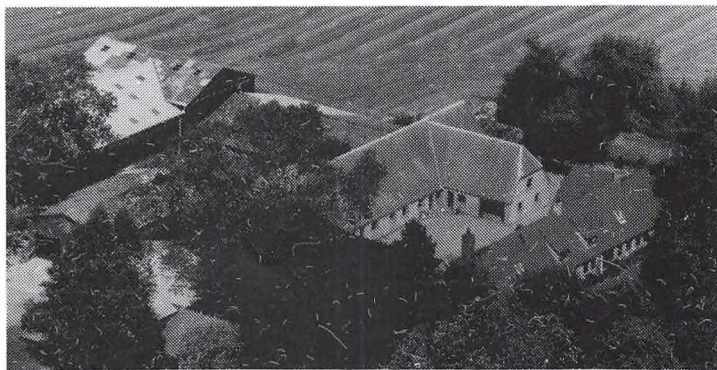

børnene: Birte, født d. 21.-2.-1945, Torben, født d. 5.-12.-1946, Henrik, født d. 13.-2.-1950 og Jørgen, født d. 11.-1.-1956.

Ketty Hemmingsen er formand for lokalarkiverne i Sydfalster Kommune.

Frede F. Rasmussen har været på Lyngby Landbrugsskole. Han er formand for Falsters Digelaug, lokalformand for Dansk Slægtsgårdsforening i Lolland Falsters afdeling. Han overtog

gården i juli 1953 fra sin svigerfar. Parret er 4. generation på gården, der har været i familiens eje siden 1835. Den var først fæstegård under Nykøbing F. Slot og senere under "Gedsergård".

Ejendomsskyld 4.650.000. Areal 118 ha., heraf tilkøbt 10 ha., der er 2 ha. skov og ca. 5 ha. plantage.

Stuehuset er opført i 1831 og moderniseret flere gange, kvægstalden er udvidet i 1920'erne og nedlagt i 1960, svinestalde er opført i 1916, 1924 og 1929, de er nedrevet i 1985, der er 3 lader og maskinhus fra 1985. Planteproduktionens salgsafgrøder er korn, roer, kartofler, raps, frøgræs og ærter. Der er 4 traktorer, andel i mejetærsker, rendegraver, enkorssåmaskine, andel i roeptager, andel i kartoffeloptager, andel i grøftegraver, varmt og koldt lufts tørreri samt anpart i vindmølle.

#### MULDKILDEVEJ 1, MARREBÆK, 4873 VÆGGERLØSE.

HELGE SKOV, gårdejer, født d. 6.-11.-1914, søn af Marie og Julius Skov, Marrebæk, gift d. 10.-10.-1941 med Elise Johanne Margrethe Juhl Hansen, medhjælpende hustru, født d. 22.-6.-1917, datter af Sofie Børresen og Niels Christian Juhl Hansen.

H.S. har været på Tune Landbrugsskole. Han er 2. generation på gården, som han overtog d. 6.-6.-1941 fra sine forældre.

Ejendomsskyld 1.350.000. Areal 19 ha., heraf tilkøbt 3,5 ha.

Stuehuset er opført 1960, kvægstalden fra 1943 er senere ombygget, svinestald opført 1950, lade 1948 og maskinhus 1978. Planteproduktionens salgsafgrøder er roer, hvede og byg. Der er 2 traktorer, 1 mejetærsker, roeptager og kornmagasin. Maskinstation bruges til tærskning.

#### MULDKILDEVEJ 5, MARREBÆK, 4873 VÆGGERLØSE, tlf. 53-877319.

KJELD OLSEN HOLM, gårdejer, født d. 27.-4.-1930, søn af Johanne Margrethe og Kaj Holm Olsen, Tårs, gift d. 17.11.-1979 med Anne Margrethe Jensen, medhjælpende hustru, født d. 1.-6.-1930, datter af Mary Krestine og Valdemar Jensen, Nykøbing F. K.O.H. har været på Tune Landbrugsskole. Han overtog gården d. 1.-3.-1979 fra Gunnar Råhauge.

Ejendomsskyld 1.200.000. Areal 15 ha., der er 0,5 ha. skov. Desuden er der forpagtet 41 ha.

Stuehuset er opført i 1967 og svinestald 1980. Gårdens besætning er på 60 årssøer og ca. 1.200 solgte smågrise. Planteproduktionens salgsafgrøder er korn, roer, rødsvingel og ærter. Der er 3 traktorer, 1 mejetærsker, svinglæsser, gravemaskine og tårnsilo. Maskinstation bruges lidt og man benytter vikarordningen.

#### MØLLEVEJ 48, "KROGHLØVGÅRD", 4872 IDESTRUP, tlf. 53-848428.

KAI KNUD OLSEN, gårdejer, født d. 4.-11.-1943, søn af Mary og Ernst Olsen, Klodskov, gift d. 20.-3.-1971 med Connie Birgitte Pedersen, medhjælpende hustru og udearbejdende, født d. 8.-11.-1946, datter af Solveig og Helge Pedersen, Sværdborg. Parret har datteren Dorthe Birgitte, født d. 16.-1.-1973.

K.K.O. har været på Høng Landbrugsskole. Han er medlem af planteavlssudvalget i Lolland Falster og Møns Landboforening, Østlige Øers specialafgrødeudvalg, i bestyrelsen for kontraktavlerforeningen, i bestyrelsen for Seas og i repræsentantskabet for Steff Houlberg. Han overtog gården i januar 1971 fra Hjort Larsen.

Ejendomsskyld 3.800.000. Areal 43 ha., der er frasolgt 2 ha.

Stuehuset er opført ca. 1866 og restaureret flere gange, senest i 1989, svinestalde er opført ca. 1866 og senest renoveret i 1978, svinestalde er opført 1973, 1978 og 1986, lade 1920, maskinhus 1980 samt gylletanke 1978 og 1986. Gården drives med en besætning på 200 årssøer, 400 solgte smågrise og 3.600 slagtesvin. Planteproduktionens salgsafgrøder er sukkerroer og rødbeder. Der er 3 traktorer, 1 mejetærsker, rødbedeoptager, sortereranlæg, enkorssåmaskine, roeoptager, plansilo, koldt lufts tørreri, fuldautomatisk fodringsanlæg og fuldautomatisk udmugningsanlæg. På gården er ansat 1 heltids og 1 deltids medhjælper. Maskinstation bruges lidt.



MØLLEVEJ 53, "SKOVLØKKEGAARD", 4872 IDESTRUP, tlf. 53-848089.

KRISTIAN LARSEN, gårdejer, født d. 8.-11.-1933, søn af Rigmor og Svend Aage Larsen, Jels, gift d. 27.-6.-1959 med Inge Bjerre Christensen, bademester, født d. 17.-12.-1938, datter af Karen og Jens Bjerre Christensen, Sdr. Ørslev. Parret har børnene: Charlotte, født d. 13.-6.-1961, Karsten, født d. 27.-3.-1964, Vi-

beke, født d. 16.-2.-1966 og Sara, født d. 25.-9.-1975.

K.L. er lærer og har været på Malling Landbrugsskole. Han overtog gården d. 15.-10.-1963 fra Karl Huge.

Ejendomsskyld 1.950.000. Areal 23,8 ha.

Stuehuset er opført i 1926 og senere restaureret, kvægstald, svinestald og lade er opført i 1926, derudover er der foderhus, som er ombygget til garageanlæg. Planteproduktionens salgsafgrøder er roer, korn og lucerne. Der er 2 traktorer, plan- og tårnsilo, varmt og koldt lufts tørreri og halmfyr. Maskinstation bruges til en del af markarbejdet.

MØLLEVEJ 66, "IDESTRUP SKOVGÅRD", 4872 IDESTRUP, tlf. 53-848694.

BENTE OG ARNE JEPPESEN, gårdejere.

A.J. er født d. 30.-5.-1937, søn af Inger og Peder Jeppesen, Stubbekøbing, gift i marts 1960 med Bente Larsen, udearbejdende, født d. 9.-9.-1939, datter af Margrethe og Albert Th. Larsen. Parret har sønnen John, født d. 7.-6.-1960.

Parret overtog gården, der har været i slægtens eje i ca. 150 år, i oktober 1971 fra B.L.'s far.

Ejendomsskyld 1.650.000. Areal 22 ha., der er 2 ha. skov. Desuden er der forpagtet 17 ha.

Stuehuset er opført i 1960, kvægstald og svinestald 1959 samt maskinhus 1974. Planteproduktionens salgsafgrøder er korn, roer og frø. Der er 3 traktorer, 1 mejetærsker og roeoptager. Maskinstation bruges meget lidt.

PREGEHØJVEJ 2, "KROGHSGAARD", TJÆREBY, 4800 NYKØBING F., tlf. 53-848379. JENS JØRGEN KROGH, gårdejer, født d. 10.-5.-1927, søn af Bertha og Johannes Krogh, Tjæreby, gift d. 10.-3.-1956 med Kirsten Andersen, hjemmesygeplejerske, født d. 24.-2.-1931, datter af Inger og Hans Andersen, Tybjerg, Sjælland. Parret har sønnerne John, født d. 16.-5.-1958 og Jens, født d. 23.-4.-1962.





Jens J. Krogh har været på Lundby Landbrugsskole, han er voldgiftsmand i Nykøbing F.'s retskreds. Han overtog gården d. 1.-1.-1956 fra sine forældre. Gården blev frikøbt fra "Orupgård" i 1854 og har siden været i slægtens eje, de sidste 3 generationer i lige linie.

Ejendomsskyld 1.900.000. Areal 24 ha. og der er forpagtet 10 ha. Stuehuset er opført 1857 og senest moderniseret i 1989, kvæg-

stald opført 1857 og ombygget 1966, ungdyrstald opført 1976, lade 1925, maskinhus 1977, desuden er der gylletank og køresilo. Gårdens besætning er på 45 ungtyrer. Planteproduktionens salgsafgrøder er korn og roer. Der er 2 traktorer, andel i mejetærsker, markvandingsanlæg, enkorNSSåmaskine, roeoptager, svinglæsser, rotorharvesæt, kornmagasin, koldt lufts tørreri, halmfyr og automatisk udmugningsanlæg. Maskinstation bruges til gyllekørsel.

J.J.K. driver gården sammen med sønnen John Krogh, "Lundumgaard", Sdr. Tåstrup.

PREGEHØJVEJ 7, "HØJVANG", TJÆREBY, 4800 NYKØBING F., tlf. 53-848374.

KAJ JØRGENSEN, gårdejer, født d. 17.-2.-1946, søn af Martha og Ove Jørgensen, Tjæreby. K.J. har været på Høng Landbrugsskole, han er i repræsentantskabet for Steff Houlberg. Han overtog gården d. 1.-1.-1979 fra sin far.

Ejendomsskyld 1.900.000. Areal 22 ha.

Stuehuset er opført 1862, kvægstalden fra 1950 er ombygget til svinestald i 1985, svinestalden fra 1929 er moderniseret i 1985, hestestalden er ombygget til svinestald i 1985, lade opført ca. 1920 og gylletank 1985. Gården drives med en besætning på 120 årssøer, 400 solgte smågrise og ca. 1.800 slagtesvin. Planteproduktionens salgsafgrøde er sukkerroer. Der er 4 traktorer, 1 mejetærsker, andel i roeoptager, andel i enkorNSSåmaskine, andel i svinglæsser, tårnsilo, varmt og koldt lufts tørreri, halmfyr og vådfodringsanlæg. Maskinstation bruges en del.

K.J. driver desuden "Broagergaard", Bredevej 6, Sdr. Tåstrup, 4873 Idestrup.

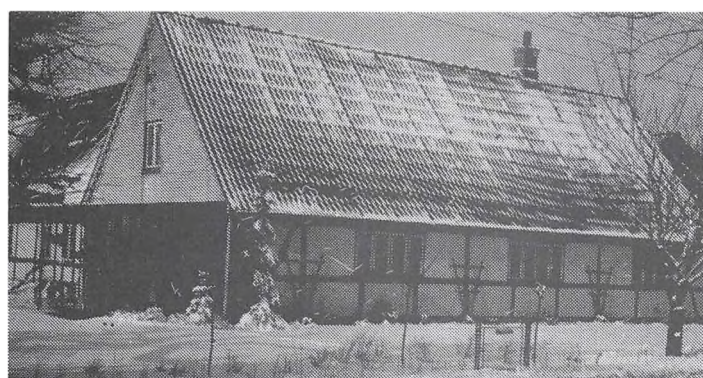
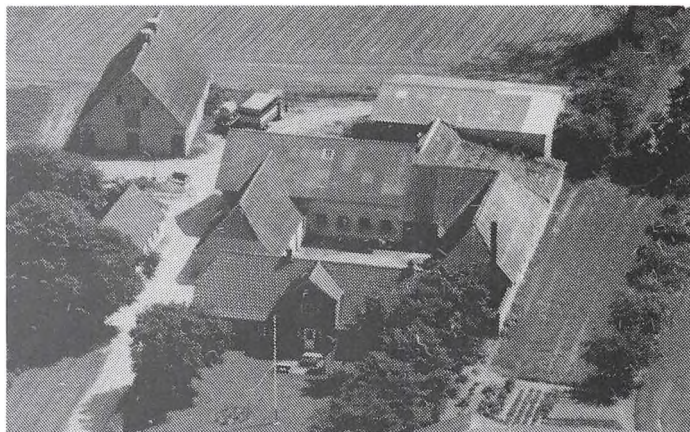

PREGEHØJVEJ 10, "SKJALMHØJVEJ 10, IDESTRUP, 4800 NYKØBING F., tlf. 53-848099.

KNUD ERIK SKAFTE CHRISTENSEN, gårdejer, født d. 21.-5.-1938, søn af Lauri og Christian Christensen, Idestrup, gift d. 23.-3.-1978 med Gerda Johansen, lærer, født d. 18.-3.-1942, datter af Ane og Magnus Johansen, Hjern, Jylland. Parret har børnene: Dorte, født d. 23.-8.-1982 og Signe, født d. 3.-7.-1984.

K.E.S.C. har været på Tune Landbrugsskole. Han er 2. generation på gården, som han overtog d. 1.-5.-1968 fra sin far.

Ejendomsskyld 1.500.000. Areal 16,4 ha.

Stuehuset er opført ca. 1860 og senere moderniseret, 2 svinestalde er opført 1979, 1 svinestald 1989/90, 1 svinestald er moderniseret i 1975, lade opført 1951 og desuden er der gylletank. Gårdens besætning er på 70 årssøer. Planteproduktionens salgsafgrøder er sukkerroer. Der er 2 traktorer, 1 mejetærsker, andel i enkorssåmaskine, andel i roeptager, tårnsilo, koldt lufts tørreri samt halmfjernvarme. Maskinstation bruges til presning af halm.

PREGEHØJVEJ 12, "DAMKÆRGAARD", TJÆREBY, 4800 NYKØBING F., tlf. 53-848394.

ERNST KJØLLER HOLM, gårdejer, født d. 24.-6.-1932, søn af Marie og Aksel Kjøller Holm, Vedby, gift d. 22.-5.-1959 med Birgit Dorthea Christensen, medhjælpende hustru, født d. 24.-6.-1933, datter af Gudrun og Harald Christensen, Bromme v. Sorø. Parret har børnene: Anne, født d. 10.-2.-1960, Dorte, født d. 6.-8.-1962 og Lars, født d. 25.-2.-1965.

E.K.H. har været på Ladelund Landbrugsskole, han er i hovedbestyrelsen for Dansk Jagtforening. Han overtog gården d. 1.-5.-1961 fra sin far.

Ejendomsskyld 1.800.000. Areal 21 ha.

Stuehuset er opført ca. 1870 og senere moderniseret, kvægstalden fra 1870 er senere ombygget til svinestald, svinestalden fra 1870 er moderniseret og tilbygget i 1978, lade opført 1943 og ombygget til silo og mølteri, maskinhuset er fra 1976. Gården drives med en besætning på ca. 30 årssøer og ca. 450 slagtesvin. Planteproduktionens salgsafgrøder er roer og jordbær. Der er 2 traktorer, 1 mejetærsker, plantemaskine, andel i roesåmaskine, andel i roeptager, plansilo, koldt lufts tørreri, fuldautomatisk foderblandeanlæg og fuldautomatisk udmugningsanlæg. Maskinstation bruges til halm-presning. I sæsonen er der 25-30 skoledrenge/piger til jordbærplukning.

PREGEHØJVEJ 13B, TJÆREBY, 4800 NYKØBING F., tlf. 53-848069.

KURT RASMUSSEN, gårdejer, født d. 18.-7.-1945, søn af Gertrud og Johannes Rasmussen.

K.R. er 2. generation på gården, som han overtog d. 1.-11.-1977 fra sine forældre. Den har tidligere været fæstegård under "Orupgård" og blev frikøbt i 1874.

Ejendomsskyld 1.800.000. Areal 23,1 ha.

Stuehuset er opført ca. 1847 og restaureret 1949, kvægstald, svinestald og lade er opført 1924, derudover er der gyllebeholder opført i 1988. Gårdens besætning er på ca. 600 slagtesvin. Planteproduktionens salgsafgrøder er sukkerroer og korn. Der er 2 traktorer, 1 mejetærsker, roeptager, plansilo samt koldt lufts tørreri. Maskinstation bruges lidt. K.R.'s forældre er stadig bosiddende på gården.



PREGEHØJVEJ 17, TJÆREBY, 4800 NYKØBING F., tlf. 53-848524.

POUL KIEL LARSEN, gårdejer, født d. 25.-9.-1933, datter af Signy og Peder Larsen, Nr. Broby, Fyn, gift d. 17.-5.-1975 med Birte Danielsen, sparekasseassistent, født d. 20.-11.-1944, datter af Britta og Ib Danielsen, Hellerup. Parret har datteren Louise, født d. 15.-8.-1979.

P.K.L. arbejder som landbrugslæ-

rer. Han overtog gården i 1978 fra Valdemar Børresen.

Ejendomsskyld 2.200.000. Areal 24 ha.

Stuehuset er opført ca. 1895 og senere gennemmoderniseret, kvægstald og svinestald er formentlig fra 1895. Planteproduktionens salgsafgrøder er hvede, byg, gule ærter og roer. Der er 1 traktor, plansilo, varmt og koldt lufts tørreri samt halmfjernvarme. Maskinstation bruges en del.

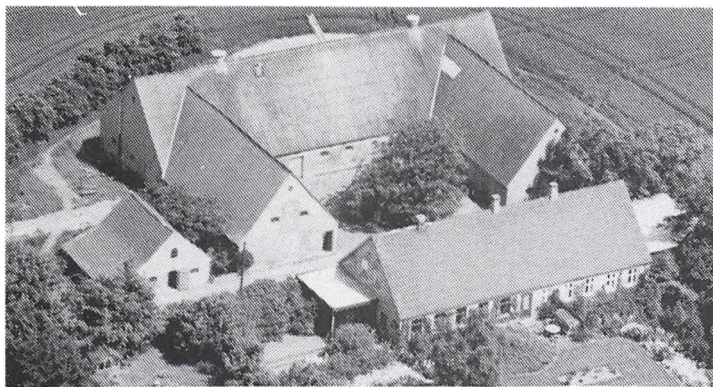

PREGEHØJVEJ 21, "BELLA-VISTA", TJÆREBY, 4800 NYKØBING F., tlf. 53-848023.

ASTOR LARSEN, gårdejer, født d. 15.-11.-1912, søn af Sofie og Jens Christoffer Larsen, Rodbjerg, Væggerløse, gift d. 2.-5.-1942 med Bertha Hansen, født d. 11.-12.-1917, død d. 15.-11.-1959, datter af Mina og Carl Krøll Hansen, Bruslerup. Parret har børnene: Jytte, født d. 30.-7.-1946, Hanne, født d. 20.-6.-1950 og

Henning, født d. 15.-2.-1955.

A.L. har været på Tune Landbrugsskole. Han er 2. generation på gården, som han overtog i 1942 fra sin far.

Ejendomsskyld 1.800.000. Areal 20,4 ha.

Stuehuset er opført 1895 og restaureret senest 1987, kvægstalden fra 1895 er ombygget til svinestald, svinestald og lade er opført 1895. Planteproduktionens salgsafgrøder er roer, raps, ærter, byg og hvede. Der er 2 traktorer, tårnsilo samt halmfjernvarme. Maskinstation bruges til alt markarbejdet.

PROCESVEJ 4, GEDESBY, 4874 GEDSER, tlf. 53-879382.

ODA BUNDGAARD JENSEN, gårdejer, født d. 9.-3.-1923, datter af Anna og Julius Hansen, Gedesby, gift d. 22.-10.-1944 med Christian Bundgaard Jensen, født d. 25.-3.-1915, død d. 31.-8.-1965, søn af Kirsten Marie og Søren Bundgaard Jensen, Vammen, Viborg. Parret har børnene: Inger, født d. 23.-11.-1945, Erik, født d. 9.-3.-1949 og Egon, født d. 26.-9.-1952.

Parret overtog gården i juni 1967, efter at have forpagtet den fra 1947, fra Anna Hansen. O.B.J. har drevet gården selv siden mandens død i 1965, nu passes den af sønnen Egon, som med sikkerhed er 5. generation.

Areal 11,5 ha.

Stuehusets alder er ukendt, det samme for kvægstalden, som er moderniseret i 1951/52, og laden er fra 1926. Gården drives med en besætning på 12 malekøer og 10 kvier af racen RDM. Planteproduktionens salgsafgrøder er byg og sukkerroer. Der er 2 traktorer, 1 mejetærsker, såmaskine, roeoptager, gødningsspreder og kornsilo.

RADBJERGVEJ 10, "VÆNGELUND", RADBJERG, 4873 VÆGGERLØSE, tlf. 53-877067. HELGE BOESEN, gårdejer, født d. 3.-5.-1920, søn af Sofie og Alfred Boesen, Stouby, gift d. 29.-12.-1944 med Magda Solveig Nielsen, husmor, født d. 4.-3.-1923, datter af Sara og Marius Nielsen, Radbjerg. Parret har børnene: Otto, født d. 13.-5.-1945, Lonny, født d. 5.-11.-1946 og Kaj, født d. 7.-10.-1950.

H.B. har været på Kærhave Landbrugsskole. Han overtog gården d. 15.-3.-1957 fra forældrene. Ejendomsskyld 1.180.000. Areal 15,8 ha., som alle er bortforpagtet til sønnen Otto Boesen, Radbjergvej 2, 4878 Væggerløse.

Stuehuset er opført 1925, kvægstalden fra 1925 er senere ombygget til svinestald, svinestald opført 1925.

RADBJERGVEJ 16, "STRANDHØJEGÅRD", RADBJERG, 4873 VÆGGERLØSE, tlf. 53-877349.

ARNE FREDE LARSEN, gårdejer, født d. 10.-11.-1927, søn af Marie og Sigvald Larsen, Radbjerg, gift d. 20.-9.-1952 med Renate Jessen, medhjælpende hustru, født d.

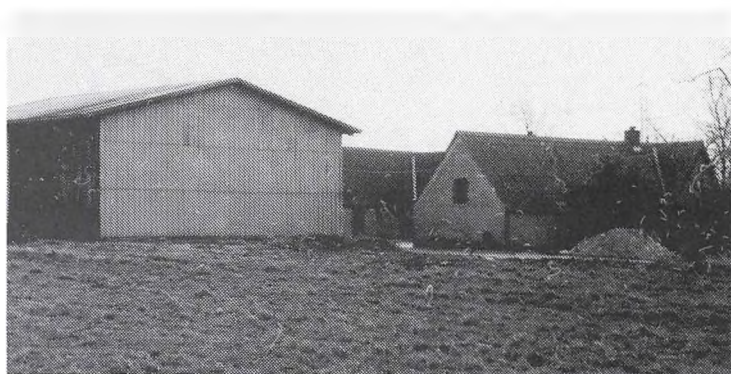



27.-8.-1932, datter af Therese og Karl Jessen, Flensborg. Parret har børnene: Hans-Jørn, født d. 15.-8.-1953, Karl-Flemming, født d. 31.-7.-1955 og Inge Bodil, født d. 30.-9.-1957.

Arne F. Larsen er 9. generation på gården, som han overtog d. 1.-7.-1978 fra sin far. I dag drives den som I/S sammen med sønnen Hans-Jørn, der dermed er 10. generation. Gården blev flyttet ud fra byen i 1909 og er

opkaldt efter 2 høje på jorden.

Ejendomsskyld 3.130.000. Areal 43,3 ha., heraf tilkøbt 5 ha., der er 2,3 ha. eng og 1,5 ha. skov. Desuden er der forpagtet 74 ha.

Stuehuset er opført 1909 og restaureret 1979, kvægstalden fra 1909 er ombygget til svinestald i 1969, svinestalden fra 1909 er tilbygget i 1969, ny svinestald er opført 1978, maskinhus 1985 og gastæt silo 1978. Gården drives med en besætning på 1.200 fedesvin og ca. 3.800 slagtesvin. Planteproduktionens salgsafgrøder er roer, korn og gule ærter. Der er 4 traktorer, 1 mejetærsker, enkorssåmaskine, roeoptager, svinglæsser, gyllebeholder og -vogn, lastbil, varmt og koldt lufts tørreri, nødstrømsanlæg og alarmanlæg til Falck, automatisk foderblande-anlæg og automatisk udmugningsanlæg. På gården bor også sønnen Hans-Jørn Larsen, gårdejer, født d. 15.-8.-1953, gift d. 3.-5.-1975 med Inge Dorrit Larsen, overassistent, født d. 25.-10.-1954, datter af Sigrid og Mogens Larsen. Parret har børnene: Henrik Jørn og Hanne Bodil. H.J.L. har været på landbrugsskole.

RADBJERGVEJ 24, "STENS-GAARD", RADBJERG, 4873 VÆGGERLØSE, tlf. 53-877720. ANNA MARGRETHE OG OLE SØNDERGAARD, gårdejere.

A.M.S. er født d. 11.-9.-1943, datter af Mimi og Kaj Toxwærd-Larsen, Højet, gift d. 3.-8.-1963 med Ole Søndergaard, gårdejer, født d. 27.-2.-1936, søn af Johanne og Jens Søndergaard, Vensyssel. Parret har børnene: Torben, født d. 13.-4.-1965, Henrik, født d. 16.-8.-1966 og Karin, født d. 18.-3.-1980.

A.M.S. arbejder desuden som kontorassistent. O.S. har været på Hammerum Landbrugsskole og er medlem af jordbrugskommissionen. Parret overtog gården d. 24.-2.-1976 fra Frede Toxwærd-Larsen. Den var allerede i 1760 fæstegård under "Gedsergård" og har været i den nuværende slægts eje i ca. 200 år.

Ejendomsskyld 2.470.000. Areal 33,7 ha., deraf 1,5 ha. skov. Desuden er der forpagtet 60 ha.

Stuehuset er opført ca. 1880 og senest moderniseret i 1986, hestestald opført 1880 og ombygget til svinestald i 1980, svinestald opført 1880, den bruges nu til maskinhus, halmlager og grøntsagslager, svinestalden fra 1925 er plantørringlager og tilbygget maskinhus i 1953, svinestalden fra 1976 bruges nu til grøntsager, lade opført 1916, maskinhuse opført 1915, 1976 og 1984. Planteproduktionens salgsafgrøder er hvede, byg, ærter, rødsvingel, sukkerroer, asier, selleri, hvidkål, kinakål og blomkål. Der er 3 traktorer, 1 mejetærsker, enkorssåmaskine, kombisåmaskine, roeoptager, svinglæsser, gødningsspreder, marksprøjte, plantørreri, koldt og varmt lufts tørreri samt halmfyr. På gården er ansat 1 medhjælper og i sæsonen 2 skoledrenge/piger.

A.M.S. og O.S. ejer og driver desuden Birkemosevej 9, Gedser.





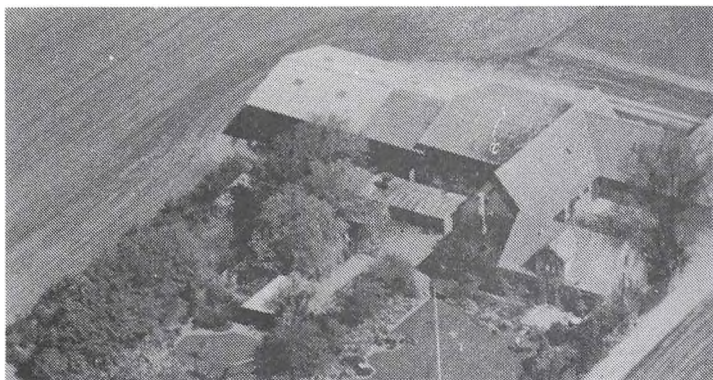

SALIMORVEJ 4; GEDESBY, 4874 GEDSER, tlf. 53-879138.

KNUD HANSEN, gårdejer, født d. 23.-10.-1927, søn af Justine og Laurits Hansen, Karleby, gift d. 10.-4.-1949 med Margrethe Schütt, medhjælpende hustru, født d. 24.-4.-1929, datter af Martha og Walther Schütt, Gedesby. Parret har børnene: Anette, født d. 12.-8.-1949 og Bjarne, født d. 4.-8.-1953.

K.H. og M.S. er 4. generation på

gården, som de overtog i 1970 fra Walther Schütt.

Areal 40 ha., heraf tilkøbt 25 ha., der er 1 ha. skov.

Stuehuset er opført 1904 og restaureret flere gange, kvægstald og svinestald er opført ca. 1904, de er moderniseret og ombygget senest i 1972, hvor også maskinhuset blev opført. Planteproduktionens salgsafgrøder er roer, lucerne, byg og hvede. Der er 3 traktorer, 1 mejetærsker, enkorssåmaskine, kornsilo samt varmt og koldt lufts tørreri.

SALIMORVEJ 6, "STÆRSMINDE", GEDESBY, 4874 GEDSER, tlf. 53-879123.

ESTHER MÅNSSON, gårdejer, født d. 8.-10.-1915, datter af Hanne og Claus Schütt, Gedesby, gift d. 8.-10.-1938 med Svend Månsson, født d. 11.-3.-1913, død d. 31.-1.-1979. Parret har børnene: Hanne, født d. 13.-11.-1938 samt tvillingerne Niels og Ingeborg, født d. 10.-8.-1941.

E.M. er 2. generation på gården, som blev overtaget i april 1942 fra forældrene.

Areal 8,3 ha., der er frasolgt 14,9 ha. Jorden er bortforpagtet til svigersønnen Arne Madsen, "Rosenvold", Frejlev pr. Kettinge.

Stuehusets alder er ukendt, men er bygget før stormfloden 1872, det er restaureret flere gange, gården er 4-længet med kombineret hestestald, møllerum og lade, dette er ombygget hen ad vejen. Der er 1 traktor.

På gården bor E.M.'s bror, Hans.



SDR. SKOVVEJ 12, "GEDESKOV-GAARD", GEDESBY, 4874 GEDSER.

JØRGEN ERIK ADRIAN, proprietær, omtales under Gl. Landevej 103.

J.E.A. overtog gården i 1983 fra Helge Boesen.

Ejendomsskyld 2.110.000. Areal 28,6 ha.

Stuehuset er opført 1928, kvæg-, heste- og svinestald er opført i 1918, det bruges nu til halmlager.



J.E.A. driver desuden Gl. Landevej 103, Brusrup, 4873 Væggerløse.



gård", Gl. Landevej 63, 4874 Gedser.

SDR. SKOVVEJ 14, GEDESSKOV, 4874 GEDSER.

KAJ NIELSEN, gårdejer, omtales under Gl. Landevej 63.

K.N. overtog gården i 1976 fra Jørgen Christensen.

Ejendomsskyld 1.200.000. Areal 20 ha., heraf tilkøbt 10 ha.

Stuehuset er opført ca. 1770, kvæg- og svinestald er en 2-længet bindingsværks bygning og derudover er der halmlager.

K.N. driver desuden "Lerbjerg-

SILLESTRUP ØVEJ 8, "DALSBORGGÅRD", 4872 IDESTRUP, tlf. 53-848025.

HANS KRISTIAN BONDE, gårdejer, født d. 31.-7.-1933, søn af Dagmar og Henry Bonde, Gundslev. H.K.B. har børnene: Henrik, født d. 2.-4.-1963, Tina, født d. 27.-8.-1965 og Ulla, født d. 22.-2.-1970.

H.K.B. har været på Sydsjælland Landbrugsskole. Han overtog gården d. 1.-3.-1962 fra Poul Jakobsen. Den har tidligere været fæstegård under Sorø Akademi.

Ejendomsskyld 3.600.000. Areal 38,5 ha. og der er forpagtet 7 ha.

Stuehuset er opført 1940 og senere moderniseret i 1978/79, gården er 5 længet og der er hestestald fra 1915, svinestald fra 1973 og maskinhus fra 1974. Gårdens besætning er på ca. 1.500 slagtesvin samt 12 heste til travopdræt og 1 avlshingst. Planteproduktionens salgsafgrøder er sukkerroer, frø, hvede, byg og gule ærter. Der er 3 traktorer, 1 mejetærsker, enkorssåmaskine, roeptager, læssegrav, marksprøjte, gødningsspreder, plansilo, koldt lufts tørreri og halvautomatisk udmugningsanlæg. På gården er ansat 1 medhjælper.

SKELBYVEJ 7, "LOLLESEJE", SKELBY, 4874 GEDSER, tlf. 53-878012.

KAJ HENNING PEDERSEN, proprietær, født d. 10.-1.-1928, søn af Ernestine og Jens Pedersen, Skelby, gift d. 11.-2.-1955 med Inger Johanne Hansen, hjemmehusmor, født d. 20.-4.-1930, datter af Emma og Georg Hansen, Spjellerup. Parret har børnene: Marianne, født d. 10.-5.-1956, Jens Erik, født d. 22.-9.-1959 og Helle, født d. 26.-11.-1964.

K.H.P. har været på Lundby Landbrugsskole. Han overtog gården i 1972, efter at have forpagtet den i 7 år, fra sin far.

Ejendomsskyld 6.360.000. Areal 125 ha., deraf 3 ha. skov.

Stuehuset er opført 1861 og senere restaureret, udbygningerne fra 1861 er restaureret gennem årene, maskinhus opført 1976 og der er silo. Planteproduktionens salgsafgrøder er byg, hvede, sukkerroer, gule ærter, rødsvingel, engrapgræs, vinterraps og halm. Der er 4 traktorer, 1 mejetærsker, rendegraver, enkorssåmaskine, roeptager, høvender, plansilo, varmt og koldt lufts tørreri, resemaskine til korn og raps samt laserudstyr til dræning. Maskinstation bruges til en del af markarbejdet. Sønnen Jens Erik hjælper til på gården. 77 ha. jord på Bøtø Nor er drænet med 6-8 og 12 meters dræningsafstand.

Faderen, der i 1936 stoppede med besætning på gården, blev en foregangsmand for lucernetørring.

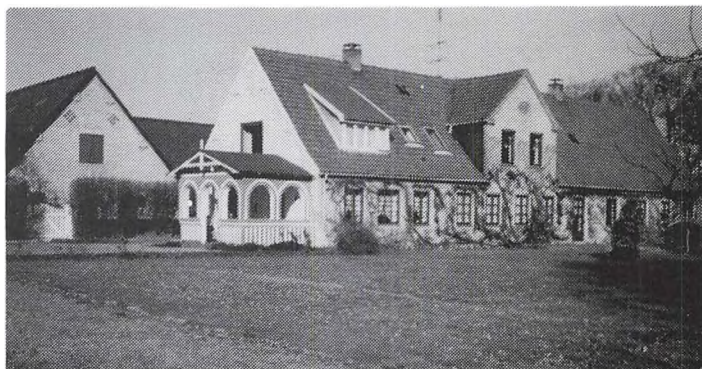

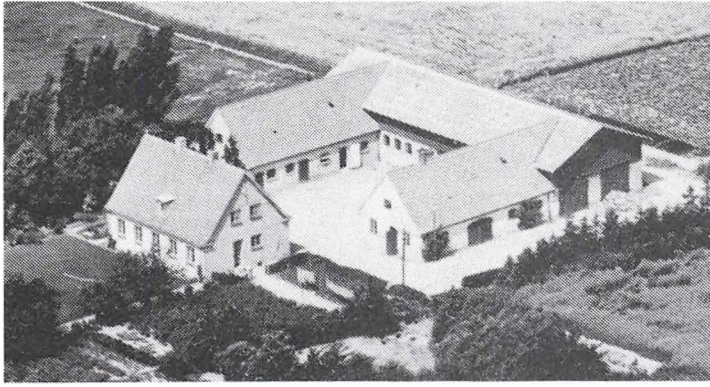

STAVREBY STRANDVEJ 1, STAVREBY, 4874 GEDSER, tlf. 53-878075.

EMIL JENSEN, gårdejer, født d. 13.-8.-1910, søn af Ida og Adolf Jensen, Unnerup, gift d. 14.-3.-1936 med Gudrun Jensen, født d. 28.-10.-1913 og død d. 1.-9.-1950. Parret har børnene: Jørn, født d. 10.-12.-1936, Flemming, født d. 17.-10.-1938, Margit, født d. 4.-6.-1941, Lizzie, født d. 15.-10.-1942, Niels Henrik, født d. 6.-

8.-1952 og Birthe, født d. 14.-3.-1957.

E.J. overtog gården d. 1.-8.-1941 fra Knud Rasmussen.

Ejendomsskyld 2.340.000. Areal 33 ha., heraf tilkøbt 16,5 ha. Jorden er bortforpagtet. Stuehuset er opført 1935 og senest restaureret i 1978, kvægstald og svinestald anvendes til maskinhus og halmklæder. Planteproduktionens salgsafgrøder er roer, byg og hvede. Der er kornmagasin.

Jorden er forpagtet til sønnen Jørn Fjord Jensen, "Skalhøjgaard", og han har også overtaget maskinerne.

STAVREBY STRANDVEJ 10, "STRANDGAARDEN", STAVREBY, 4874 GEDSER, tlf. 53-878066.

ASTRID OLSEN, gårdejer, født d. 2.-1.-1907, datter af Mary og Carl Jørgensen, Stavreby, gift d. 22.-5.-1931 med Otto Olsen, født d. 29.-2.-1904, søn af Martine og Johan Olsen, Bregninge, Lolland. Parret har børnene: Tage, født d. 26.-9.-1945 og Tove, født d. 12.-7.-1947.

A.O. er 3. generation på gården, der blev overtaget i 1960, efter at have været forpagtet i 18 år, fra forældrene. Gården har været fæstegård under "Gedsergård" og blev flyttet ud og frikøbt til selveje i 1874, da A.O.s morfar byggede den.

Ejendomsskyld 1.500.000. Areal 20 ha., deraf 2,6 ha. eng. Ca. 15,4 ha. bortforpagtet. Stuehuset er opført ca. 1874 og senest restaureret i 1983, kvæg- og svinestald er opført i 1874, laden fra 1874 er tilbygget i 1957. Der er 1 traktor, plansilo og korntørreri.

STAVREBYVEJ 15, "LANGEMOSEGAARD", STAVREBY, 4874 GEDSER, tlf. 53-878069.

OLE AALBORG, proprietær, født d. 11.-4.-1957, søn af Ingeborg og Gunnar Aalborg, Stavreby, gift d. 29.-6.-1987 med Kanlayanee Aalborg, udearbejdende, født d. 25.-5.-1964. Parret har børnene: Chanchira, født d. 16.-1.-1984 og Vasan, født d. 13.-9.-1987.

O.AA. har været på Høng Landbrugsskole. Han overtog første halvdel af gården i 1984 og resten i 1987 fra forældrene.

Ejendomsskyld 4.200.000. Areal 72,5 ha., der er 2,5 ha. eng.

Stuehuset er opført 1855 og løbende moderniseret, svinestald opført 1920, maskinhus 1974 og lade 1989. Gårdens besætning er på ca. 900 slagtesvin. Planteproduktionens salgsafgrøder er korn, roer, frø og halm. Der er 3 traktorer, 1 mejetærsker, enkornsåmaskine, roeoptager, svinglæsser, gødningsspreder, plansilo, plantørreri samt halmfyr. Maskinstation bruges lidt.



STAVREBYVEJ 16, STAVREBY, 4874 GEDSER, tlf. 53-879197.  
KURT KRIGHAAR, gårdejer, omtales under Gl. Landevej 2.  
K.K. overtog gården d. 1.-12.-1981 fra Svend Holger Andersen.  
Ejendomsskyld 1.400.000. Areal 26,2 ha.

Stuehuset er opført 1916, kombineret kvæg-, heste- og svinestald samt lade er fra 1916. K.K. driver desuden "Vejgaard", Gl. Landevej 2, Gedesby, 4874 Gedser.



STOVBY TVÆRVEJ 6, "LINDE-  
GÅRD", STOVBY, 4873 VÆGGER-  
LØSE, tlf. 53-877025.

BORRGAARD PEDERSEN, gård-  
ejer, født d. 28.-8.-1912, søn af  
Marie og Jørgen Pedersen, Klod-  
skov, gift d. 10.-10.-1944 med  
Anna Olsen, født d. 9.-7.-1907 og  
død d. 1.-2.-1980, datter af Kri-  
stine og Karl Olsen, Stovby.

B.P. er 2. generation på gården,  
som han overtog i 1950 fra sin  
svigermor.

Ejendomsskyld 1.950.000. Areal 23,4 ha.

Stuehuset er opført 1878 og senest restaureret 1965, kvægstald og svinestald fra 1878 er senere grundmuret, lade opført 1878 og maskinhus ca. 1975. Planteproduktionens salgsafgrøder er roer, byg og raps. Der er 3 traktorer, 1 mejetærsker, roeoptager, læssegrab, 2 tårnsiloer, koldt lufts tørreri samt halmfjernvarme.

STOVBYVEJ 30, 4873 VÆGGER-  
LØSE, tlf. 53-877045.

OVE MØLLER, gårdejer, født d.  
26.-4.-1919, søn af Emma og  
Carl Møller, Stovby, gift d. 25.-  
4.-1953 med Jutta Olsen, husmor,  
født d. 6.-1.-1930, datter af Sig-  
ne og Poul Emil Olsen, Nysted.  
Parret har børnene: Eva, født d.  
26.-1.-1954, Valdemar, født d.  
26.-5.-1956 og Bente, født d.  
6.-3.-1961.

O.M. har været på Sydsjælland  
Landbrugsskole. Han overtog går-  
den i 1953 fra Rasmus Pedersen.

Ejendomsskyld 1.500.000. Areal 10,6 ha., som er bortforpagtet.

Stuehuset er opført 1910, hvor også kvæg- og svinestald blev opført. Der er 1 traktor, andel i mejetærsker, kornsilo og halmfjernvarme.



STOVBYVEJ 38, STOVBY, 4873 VÆGGERLØSE, tlf. 53-877091.

JENS PETER BOESEN, gårdejer, født d. 28.-3.-1928, søn af Marie og Christian Boesen, Stovby, gift d. 27.-6.-1957 med Else Christensen, født d. 24.-6.-1935, død d. 31.-5.-1980, datter af Julie og Carl Christensen, Idestrup. Parret har børnene: Ole, født d. 8.-6.-1958 og Anne-Marie, født d. 20.-3.-1965.

J.P.B. har været på Sydsjælland Landbrugsskole. Han er 9. generation på gården, som han overtog i 1967 fra sine forældre. Gården har hørt under Nykøbing F. Hospital, men blev købt fri i 1892. Slægten har så vidt vides boet på gården fra ca. 1700. Ejendomsskyld 2.500.000. Areal 33 ha., der er frasolgt 11 ha. 5 ha. ligger på Bøtø Nor. Stuehuset er opført 1697 og totalt ombygget i 1953, kvægstalden fra ca. 1900 er senere ombygget, svinestalden fra ca. 1900 er ombygget i 1975, lade og maskinhus fra 1912 er tilbygget i 1979. Planteproduktionens salgsafgrøder er roer, korn og lucerne. Der er 2 traktorer, tårnsilo, varmt og koldt lufts tørreri samt halmfjernvarme. Maskinstation bruges til roer og høst.

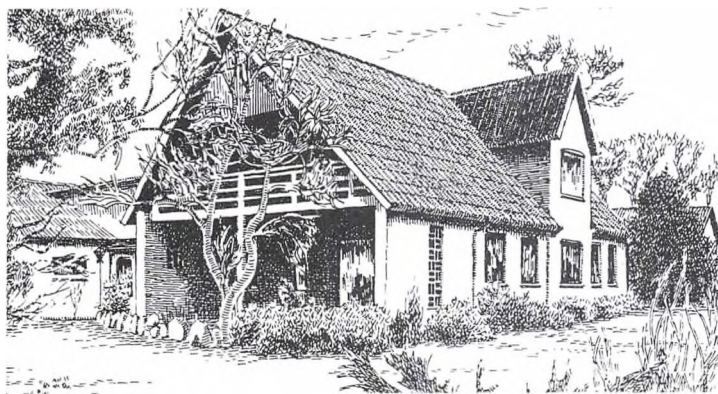

STOVBYVEJ 51, "BIRKEGÅRD", SILLESTRUP, 4872 IDESTRUP, tlf. 53-877437.

KARL BØRGE RINGSING, gård-ejer, født d. 6.-8.-1935, søn af Laura og Knud Ringsing, Sillestrup, gift d. 7.-4.-1958 med Marie Larsen, medhjælpende hustru, født d. 30.-8.-1936, datter af Rigmor og Svend Aage Larsen, Jels, Sønder Jylland. Parret har børnene: Bent, født d. 18.-1.-1959, Karin, født d. 4.-2.-1960 og Arne, født d. 21.-8.-1968.

K.B.R. har været på Lundby Landbrugsskole. Han er 2. generation på gården, som han overtog d. 1.-2.-1960 fra sine forældre. Pr. 1.-1.-1989 har sønnen Bent Ringsing overtaget halvdelen af gården.

Ejendomsskyld 5.200.000. Areal 78 ha., heraf tilkøbt 61,5 ha. Derudover er der forpagtet 40 ha.

Stuehuset er opført 1912 og senest restaureret 1978, kvægstalden fra 1912 er ombygget til svinestald i 1962, svinestald og lade er opført i 1912 samt maskinhus 1978. Gårdens besætning er på 15 årssøer og ca. 300 slagtesvin. Planteproduktionens salgsafgrøder er frø, byg, hvede, sukkerroer, ærter og vinterraps. Der er 5 traktorer, 1 mejetærsker, enkorssåmaskine, roeoptager, svinglæsser, rotorharvesæt, ballepresser, plansilo, koldt lufts tørreri samt fuldautomatisk foderblandeanlæg. Der er ansat sæsonmedhjælp. K.B.R. driver desuden 3 gårde ved siden af.

STOVBYVEJ 61, SILLESTRUP, 4872 IDESTRUP, tlf. 53-877127. VILLY JØRGEN WINDER, gård-ejer, født d. 22.-8.-1934, søn af Johannes Winder, Sillestrup, gift d. 18.-11.-1956 med Karen Hansen, født d. 6.-1.-1939, datter af Anna og Karl Hansen, Falkerslev. Parret har børnene: Torben, født d. 12.-5.-1957, Jan, født d. 22.-6.-1959 og Flemming, født d. 18.-11.-1965.

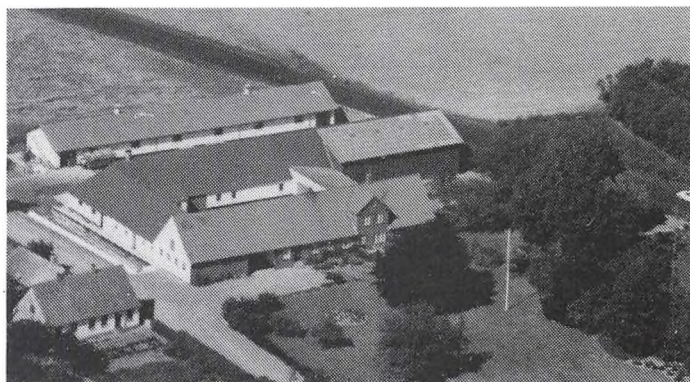

V.J.W. er i bestyrelsen for Sydfalsters Familiebrug. Han overtog gården i 1960, efter at have forpagtet den i 3 år, fra sin mor.

Ejendomsskyld 2.890.000. Areal 48 ha., heraf tilkøbt 26,6 ha.

Stuehusets alder er ukendt, men er senest ombygget i 1940-45, kvægstald opført 1968, maskinhus 1975 og der er en lade. Gårdens besætning er på 120 ungdyr og ca. 40 slagtekalve af racen Jersey samt blandet. Planteproduktionens salgsafgrøder er roer, korn og græs. Der er 4 traktorer, 1 mejetærsker, enkorssåmaskine, roeoptager, industri-læsser, kornsilo, automatisk foderblandeanlæg og automatisk udsugningsanlæg. Maskin-station bruges lidt. På gården er ansat 1 fodermester og 1 medhjælper.

V.J.W. driver desuden Bredevej 10, Sillestrup, 4872 Idestrup.

STOVBYVEJ 62, SILLESTRUP, 4872 IDESTRUP, tlf. 53-877133.

HANS JØRGEN VEST HANSEN, gårdejer, født d. 18.-6.-1957, søn af Erna og Walther Vest Hansen, Sillestrup, gift d. 17.-2.-1990 med med Bodil Birgitte Hare, køkkenleder, født d. 14.-7.-1955, datter af Sigrud og Jørgen Hare, Sørup. Parret har børnene: Charlotte, født d. 24.-9.-1981 og Camilla, født d. 20.-7.-1990.

H.J.V.H. har været på Høng Landbrugsskole. Han er 4. generation på gården, som han overtog d. 1.-7.-1988 fra sin far. Ejerskabet var dog afbrudt 1 1/2 år, hvor gården var ejet af en handelsmand. Den har været fæstegård under Nykøbing F. Hospital.

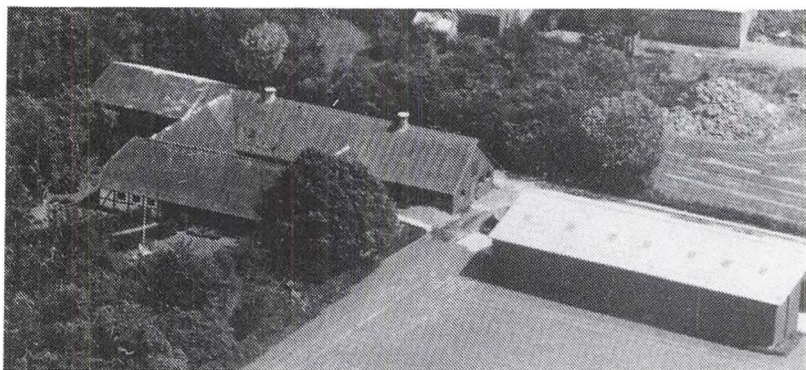

Ejendomsskyld 1.650.000. Areal 21,5 ha., heraf 2 ha. på Bøtø Nor. Desuden er der forpagtet 6,8 ha. Stovbyvej 62's stuehus er opført i 1877 og senest moderniseret i 1974, kvægstald og svinestald opført 1959, værksted og garage 1877, lade 1910, maskinhus 1977 og gylletank 1976, derudover er der køresilo. Gården drives med en be-

sætning på 19 årskøer, 16 ungdyr og 10 slagtekalve af racen Jersey. Planteproduktionens salgsafgrøder er korn og roer. Der er 3 traktorer, 1 mejetærsker, enkornssåmaskine, roeoptager, svinglæsser, grønthøster, båndsprøjte, radrenser, gødningsspreder, slamsuger samt plansilo.

Besætningen på gården har de sidste 12 år været den højstydende på Lolland Falster.

STRANDVEJEN 33A, "SØVANG", 4874 GEDSER, tlf. 53-879189.

LAURITS LARSEN, gårdejer, født d. 16.-6.-1916, søn af Kirstine og Kristian Larsen, Såderup, gift d. 29.-4.-1941 med Dagny Johansen, medhjælpende hustru, født d. 26.-10.-1917, datter af Marie og Lars Peter Johansen, Tunnerup. Parret har børnene: John, født d. 14.-6.-1944 og Erik, født d. 24.-12.-1949.

L.L. har været på Dalum Landbrugsskole. Han overtog gården i 1946 fra Wilhelm Boesen.

Ejendomsskyld 1.350.000. Areal 22,6 ha., heraf tilkøbt 7,7, ha., 0,3 ha. er plantage. Der er bortforpagtet 7,7 ha. Til ejendommen hører et fredet areal, hvor det gamle gods "Gedsergård" har ligget, den gamle voldgrav findes endnu.

Stuehusets alder er ukendt, udbygningerne og lade er opført efter brand i 1939. Planteproduktionens salgsafgrøder er byg, hvede, roer og lucerne. Der er 1 traktor og kornloft. Maskinstation bruges til høst.

SYSTOFTEVEJ 9, "KROGS-  
GAARD", SDR. VEDBY, 4800  
NYKØBING F., tlf. 54-852792.  
CARSTEN VOLSING SMITH,  
gårdejer, født d. 15.-6.-1949, søn  
af Vera og Knud Smith, gift d.  
6.-3.-1976 med Marianne Bilyk,  
lærer, født d. 25.-9.-1951, datter  
af Anna og Adolf Bilyk, Sdr. Ved-  
by. Parret har datteren Stine,  
født d. 15.-2.-1979.



C.V.S. har været på Næsgård  
Landbrugsskole. Han overtog

gården d. 1.-3.-1976 fra sine svigerforældre. M.B. er 5. generation på gården, der var fæstegård under Nykøbing F. Hospital. Sidste fæstebonde var Ole Kristoffersen indtil 1864 og M.B. er i direkte linie i familie med ham.

Ejendomsskyld 2.100.000. Areal 24,6 ha. og der er forpagtet 24 ha.

Stuehuset er opført 1895 og senest restaureret 1982, svinestald opført 1974, hestestald og kostald er ombygget til svinestalde, lade opført 1922 og restaureret 1986. Gårdens besætning er på 30 årssøer og ca. 600 solgte smågrise. Planteproduktionens salgsafgrøder er byg, hvede, sukkerroer og ærter. Der er 3 traktorer, 1 mejetærsker, enkornssåmaskine og roeoptager.

SØNDERVANGSVEJ 14A, "SØNDERVANG", BØTØ, 4873 VÆGGERLØSE, tlf. 54-136302.

HANS HANSEN, gårdejer, født d. 18.-7.-1918, søn af Johanne og Markus Hansen,

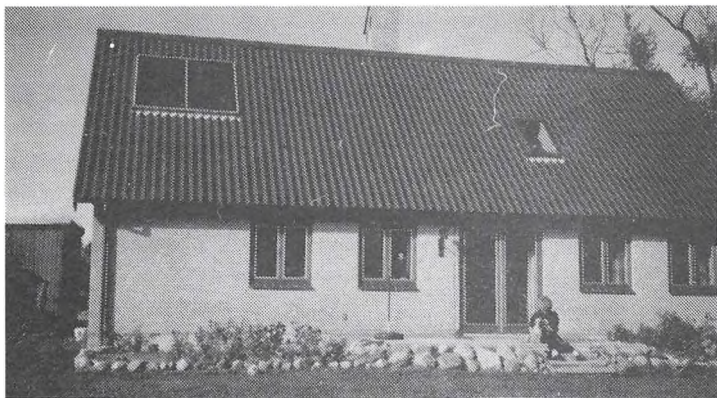

Sandby, gift d. 24.-7.-1954 med Christa Mende, født d. 10.-4.-1933, datter af Emma og Karl Mende, Hamborg. Parret har børnene: Rolf, født d. 27.-3.-1956 og Betina, født d. 16.-9.-1962. Hans Hansen driver også sommerhusudlejning, han har været på Haslev Landbrugsskole. Han overtog gården d. 1.-6.-1966 fra sin mor.

Ejendomsskyld 3.000.000. Areal 6,1 ha., der er i årenes løb fra-

solgt 29,4 ha., som er udstykket til sommerhusgrunde.

Stuehuset er opført 1875 og nedbrændt i 1982, efter branden opførtes 2 adskilte enfamilieshuse, hvoraf søsteren, Sara Elise Hansen, fik det ene og H.H. og familien det andet.

SØNDERVANGSVEJ 14B, "SØNDERGVANG", BØTØ, 4873 VÆGGERLØSE, tlf. 54-136231.

SARA ELISE HANSEN, gårdejer, født d. 15.-9.-1926.

S.E.H. underviser i porcelænsmalning på aftenskole.

Planteproduktionens salgsafgrøder er kartofler, jordbær og grøntsager.

TANGETVEJ 3, TJÆREBY, 4800

NYKØBING F., tlf. 53-848151.

MOGENS LUND ANDERSEN,

gårdejer, født d. 6.-6.-1953, søn

af Inge Lund og Frede Andersen,

Nr. Tåstrup, bor sammen med

Connie Irene Hansen, børnehav-

pædagog, født d. 22.-5.-1953,

datter af Ellen og Alex Hansen,

Geltofte. Parret har børnene:

Steen Henrik, født d. 22.-5.-1979

og Stine Marie, født d. 9.-3.-1984.

M.L.A. driver eget handelsfirma

med specialprodukter til landbru-

get og er i bestyrelsen for Minkavlerforeningen, han har været på Høng Landbrugs-

skole. Han overtog gården d. 20.-9.-1976 fra sin far.

Ejendomsskyld 2.200.000. Areal 14,5 ha.

Stuehuset er restaureret i 1981/82, kvægstald opført 1973-75, svinestalden fra 1968 er

ombygget til tyre i 1981, lade opført 1976 og gylletank 1975. Gården drives med en

besætning på 60 slagtekalve af racerne SDM og RDM, samt 600 minktæver. Der er 2

traktorer, 1 mejetærsker, markvandingsanlæg, enkorssåmaskine, roeoptager, svinglæs-

ser, pelseri og 1 lastbil.

M.L.A. driver gården sammen med faderens gård "Ødebo", Tvedvej 5, Idestrup.

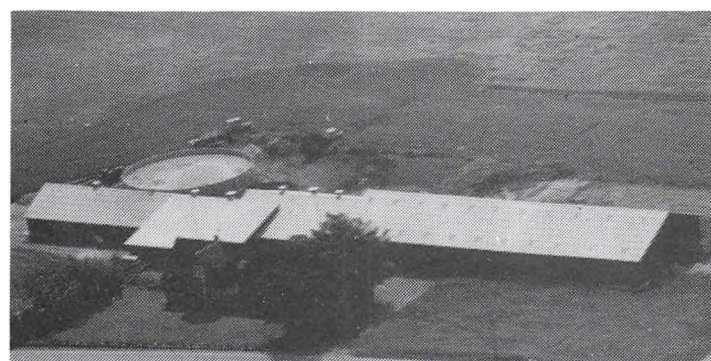
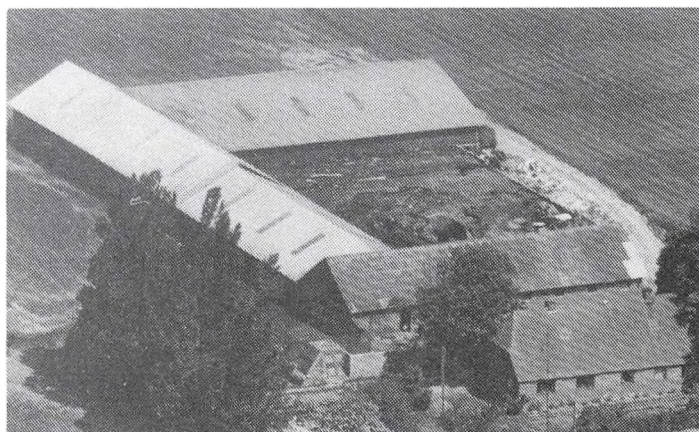

TANGETVEJ 4, TJÆREBY, 4800

NYKØBING F., tlf. 53-848126.

ERIK JAQUES DUPONT, gård-

ejer, født d. 18.-1.-1930, søn af

Marie og Johannes Dupont, gift

d. 17.-4.-1957 med Anni Rasmus-

sen, medhjælpende hustru, født

d. 2.-4.-1936, datter af Esther og

Hans Rasmussen, Maglebrænde.

Parret har børnene: Hans Erik,

født d. 2.-4.-1961 og Anne Ma-

rie, født d. 21.-3.-1965.

E.J.D. overtog gården i 1957 fra Hans Jensen.

Ejendomsskyld 1.900.000. Areal 12,1 ha. og der er forpagtet 2,2 ha. Desuden er der lejet 13,8 ha. til græsning.

Stuehuset er opført ca. 1910 og moderniseret 1970, kvægstalden fra 1975 er ombygget i 1986, maskinhus opført 1976 og gylletank 1979, derudover er der køresilo. Gården drives med en besætning på 70 årskøer og 70 ungdyr af racen SDM. Planteproduktions salgsafgrøde er roer. Der er 4 traktorer, roeoptager, rundballepresser og kraftfodersilo. Maskinstation bruges til gyllekørsel. På gården er ansat 1 medhjælper.

TANGETVEJ 6, IDESTRUP, 4800 NYKØBING F., tlf. 53-848038.

OLE JENSEN, gårdejer, født d. 7.-8.-1923, søn af Solvej og Alfred Johannes Jensen, Fejø, gift d. 30.-4.-1947 med Gudrun Jørgensen, medhjælpende hustru, født d. 9.-10.-1926, datter af Karen og Peter Jørgensen, Idestrup. Parret har børnene: Lisbeth, født d. 25.-11.-1949 og Arne, født d. 25.-12.-1957.

O.J. har været på Sydsjælland Landbrugsskole. Han overtog gården i 1948 fra sine svigerforældre.

Ejendomsskyld 1.000.000. Areal 11 ha., som er bortforpagtet.

Stuehuset er opført 1888 og senere moderniseret, kvægstald og svinestald er opført efter brand i 1964, maskinhus ca. 1900.



TANGETVEJ 19, "LUNDLED-GAARD", TJÆREBY, 4800 NYKØBING F., tlf. 53-848167.

NIELS RASMUSSEN KIMER, gård-ejer, født d. 7.-2.-1940, søn af Ellen og Karl Rasmussen Kimer, Tjæreby, gift d. 24.-7.-1965 med Doris Elkjær, medhjælpende hustru, født d. 25.-11.-1945, datter af Margit og Erik Johannes Elkjær. Parret har børnene: Tine, født d. 22.-2.-1968, Ditte, født d. 14.-3.-1974 og Kristian, født

d. 25.-5.-1978.

D.E. blev valgt ind i byrådet i november 1989.

N.R.K. har været på Vejlbj Risskov Landbrugsskole, han er i bestyrelsen for Tjæreby Vandværk, i repræsentantskabet for maskin- og byggeudvalget. Han er med sikkerhed 7. generation på gården, som han overtog d. 24.-9.-1971 fra sine forældre.

Ejendomsskyld 3.700.000. Areal 39,6 ha. og der er forpagtet ca. 155 ha.

Stuehuset er opført 1858/59 og senest restaureret i 1973-75, de gamle stalde blev ombygget/moderniseret i 1972, ny svinestald opført 1972 og ombygget til kombineret stald i 1987-89, laden er ombygget til korntørreri/opbevaring i 1973 og maskinhuset er fra 1973/74, derudover har man lejet 2 stalde, 1 fedestald og 1 goldsostald på nabo-gården.

Gården drives med en besætning på ca. 220 årssøer, 1.500 solgte smågrise og 2.500 slagtesvin. Planteproduktionens salgafgrøder er byg, hvede, roer og maltbyg. Der er 4 traktorer, 2 mejetærskere, roeoptager, enkorssåmaskine, rotorsæt med jordpakker, plansilo, varmt og koldt lufts tørreri, fuldautomatisk foderblande-anlæg og fuldautomatisk udmugningsanlæg. På gården er ansat 2 medhjælpere og 1 fodermester, desuden hjælper faderen til på halv tid.

N.R.K. driver desuden "Billeshøj", Kettingevej 118, Frejlev, 4892 Kettinge. Samtidig drives ca. 32 ha. som maskinstation ved siden af forpagtningen på 155 ha.

TANGETVEJ 21, 4872 IDESTRUP, tlf. 53-848114.

JØRGEN STRANGE HOVMAND, gårdejer, født d. 15.-6.-1924, søn af Marie og Poul Hovmand, Idestrup, gift d. 3.-7.-1948 med Gudrun Petersen, husmor, født d. 4.-12.-1925, datter af Elna og Viggo Petersen, Købelev. Parret har børnene: Kirsten, født d. 3.-10.-1948, Poul Erik, født d. 1.-8.-1950, Søren, født d. 6.-11.-1953 og Hans Henrik,



født d. 6.-12.-1964.

J.S.H. har været på Korinth Landbrugsskole. Han er 3. generation på gården, som han overtog d. 1.-7.-1956 fra sin far.

Ejendomsskyld 1.550.000. Areal 20,5 ha., heraf tilkøbt 9 ha., der er 1 ha. med grantræer. Derudover er der forpagtet 4 ha.

Stuehuset er opført 1909 og senest restaureret i 1972, kvægstalden fra 1909 er ombygget til svinestald i 1977, svinestalden fra 1909 er senere tilbygget, ny svinestald opført 1959 og 1963, maskinhus 1963. Gårdens besætning er på 1 årsso og ca. 100 slagtesvin samt 5 travheste. Planteproduktionens salgsafgrøder er roer, byg og hvede. Der er 2 traktorer, 1 mejetærsker, roeoptager, plansilo, koldt lufts tørreri, halmfjernvarmeanlæg og foderblandeanlæg. Maskinstation bruges lidt.

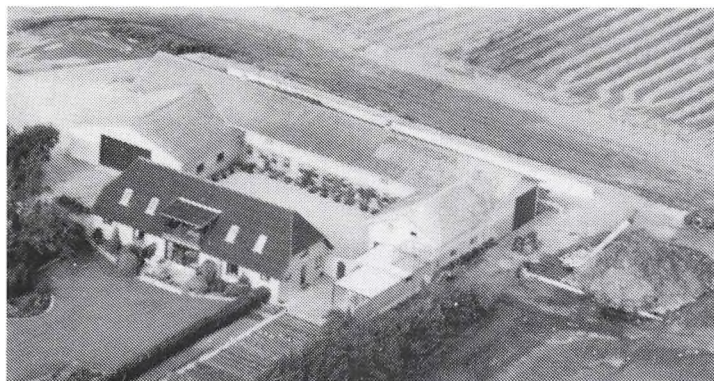

TOPSHAVEVEJ 13, SDR. ØRSLEV, 4872 IDESTRUP, tlf. 53-848056. WILLY RICHARD OLSEN, gård-ejer, født d. 17.-10.-1919, søn af Bertha Marie og Hans Jacob Olsen, Ulslev Brugsforening, gift d. 4.-10.-1946 med Asta Winder, medhjælpende hustru, født d. 18.- 9.-1925, datter af Ingeborg Kristine og Johannes Winder, Sillestrup. Parret har børnene: Birte, født d. 9.-6.-1947, Anni, født d. 18.- 5.-1950 og Hans Ove, født d. 3.-12.-1956.

W.R.O. overtog gården d. 20.-7.-1946 fra Carl Petersen.

Ejendomsskyld 1.200.000. Areal 19,8 ha., heraf ca. 1 ha. mose.

Stuehuset er opført i 1875 og genopført i perioden 1973-78, kvægstald opført ca. 1940, svinestalden fra 1940 er ombygget til kostald i 1979, laden fra 1940 er opbygget efter storm i 1967, derudover er der gylletank og køresilo. Gårdens besætning er på 43 årskøer og 40 ungdyr af racen Jersey. Planteproduktionens salgsafgrøder er byg og roer. Der er 3 traktorer, andel i roesåmaskine og 1 gyllevogn. Maskinstation bruges til markarbejdet.

TVEDEVEJ 2, EGEBJERG TVEDE, 4872 IDESTRUP, tlf. 53-848789.

JOHANNES LARSEN, statshusmand, født d. 17.-9.-1918, søn af Rasmine og Jørgen Peder Larsen, Musse, gift d. 8.-8.-1948 med Maren Jenny Petersen, husmor, født d. 17.-12.-1923, datter af Nanny Emilie og Ole Petersen, Sundby.

J.L. byggede selv gården i 1951.

Ejendomsskyld 1.050.000. Areal 12 ha., heraf tilkøbt ca. 6 ha.

Stuehuset er opført 1951/52, kvægstald og svinestald fra 1951/52 er om- og tilbygget flere gange, lade opført 1975 og maskinhus 1980. Planteproduktionens salgsafgrøder er vårbyg og sukkerroer. Der er 2 traktorer, 1 mejetærsker og tårnsilo. Maskinstation bruges til lidt af hvert.



TVEDEVEJ 5, "ØDEBO", 4872 IDESTRUP, tlf. 53-848375.

FREDE ANDERSEN, gårdejer, født d. 8.-7.-1926, søn af Karen og Oluf Andersen, Nr. Tåstrup, gift d. 26.-4.-1949 med Inge Margrethe Lund, beskæftigelsesvejleder, født d. 31.-1.-1929, datter af Helga og Peder Lund, Herfølge. Parret har børnene: Birthe, født d. 12.-9.-1949 og Mogens, født d. 6.-6.-1953.



Frede Andersen har været på Tune Landbrugsskole. Han overtog gården i 1976 fra Jens Chr. Petersen.

Areal 19 ha., heraf tilkøbt 5 ha.

Stuehuset er opført i 1952 og moderniseret i perioden 1977-82, kvægstalden fra 1952 er ombygget og moderniseret i 1977, lade opført 1977 og gylletank 1978. Planteproduktionens salgsafgrøder er sukkerroer og korn. Der er 2 traktorer, 1 mejetærsker, markvandingsanlæg, enkorntåmaskine, roeoptager og svinglæsser.

F.A. driver, sammen med sønnen Mogens, dennes gård Tangetvej 3, Tjæreby, 4800 Nykøbing F.

TØRVEMOSEVEJ 2, "PALLESHØJ", ULSLEV, 4872 IDESTRUP, tlf. 53-848296.

POUL EDWARD SCHÜTT, gårdejer, født d. 20.-2.-1938, søn af Johanne og Marius Schütt, Ulslev.

P.E.S. har været på Høng Landbrugsskole. Han er 3. generation på gården, som han overtog i 1967 fra forældrene.

Ejendomsskyld 2.400.000. Areal

33 ha., heraf 0,3 ha. mose. Jorden er bortforpagtet.

Stuehuset er opført 1860 og moderniseret flere gange, 1 svinestald er opført 1880, 2 svinestalde i 1942 og laden er fra 1959. Der er 2 traktorer, 1 mejetærsker, roeoptager, enkorntåmaskine, grønthøster, kornmagasin og koldt lufts tørreri.



TØRVEMOSEVEJ 5, "ELMELY", ULSLEV, 4872 IDESTRUP, tlf. 53-848599.

JAN DYHR HANSEN, gårdejer, født d. 28.-1.-1959, søn af Grethe og Max E. Hansen, Sdr. Ørslev.

J.D.H. har været på Høng Landbrugsskole. Han overtog gården d. 1.-8.-1986 fra Asger Malmskov.

Ejendomsskyld 2.500.000. Areal 35 ha.

Planteproduktionens salgsafgrøder er sukkerroer, hvede og maltbyg. Der er 1 traktor, 1 mejetærsker, enkorntåmaskine, kornsilo samt varmt og koldt lufts tørreri.

TÅSTRUPVEJ 3, "LUNDUMGAARD", SDR. TÅSTRUP, 4872 IDESTRUP, tlf. 53-848937.

JOHN KROGH, gårdejer, født d. 16.-5.-1958, søn af Kirsten og Jørgen Krogh, Tjæreby, gift d. 11.-11.-1989 med Anni Hansen, sygeplejerske, født d. 13.-5.-1959, datter af Karen Johanne og Ferdinand Hansen, Slagelse. Parret har børnene: Jacob, født d. 31.-3.-1984 og Sidse, født d. 13.-5.-1987.

J.K. har været på Høng Landbrugsskole. Han overtog gården d. 1.-7.-1978 fra Poul Vest Hansen.

Ejendomsskyld 2.650.000. Areal 35 ha., heraf ca. 4 ha. på Bøtø Nor.

Stuehuset er opført 1897 og gennemrestaureret fra 1982, kvægstalden fra 1907 er ombygget til svinestald i 1984, svinestalde er opført 1907 og 1908, de er moderniseret i 1988, garage og maskinhus er opført 1907 samt gylletank 1988. Gården drives med en besætning på 150 årssøer, ca. 2.400 solgte smågrise og 600 slagtesvin. Planteproduktionens salgsafgrøde er roer. Der er 2 traktorer, andel i mejetærsker og roeoptager, enkorntåmaskine, plansilo, koldt lufts tørreri samt fuldautomatisk fodringsanlæg. På gården er ansat 1 medhjælper.

J.K. driver gården sammen med faderens gård "Krogsgaard" i Tjæreby.

TÅSTRUPVEJ 5, "KOKSGAARD", SDR. TÅSTRUP, 4872 IDESTRUP, tlf. 53-848408. TOVE BO PETERSEN, gårdejer, født d. 15.-11.-1924, datter af Eli og Otto Mortensen, Sdr. Tåstrup, gift d. 23.-5.-1947 med Knud Bo Petersen, født d. 27.-5.-1922 og død d. 14.-11.-1987, søn af Karen og Niels Peter Petersen, Baarse. Parret har børnene: Klaus, født d. 2.-9.-1948, Lars, født d. 22.-3.-1951 og Kresten, født d. 10.-3.-1956.

T.B.P. er organisist ved Idestrup Kirke samt spillelærer. Gården, der tidligere har hørt under Nykøbing Hospital, blev i 1861 købt fri og familien har siden da været på gården, der i 1959 blev overtaget af T.B.P., efter at hun i 7 år havde forpagtet den. Areal 33 ha., der er frasolgt 8,8 ha.

Stuehuset er opført i slutningen 1880'erne og senest moderniseret i 1977, kvægstald og svinestald er af ukendt oprindelsesår, men senest ombygget og moderniseret i 1964/65, maskinhuset er moderniseret i ca. 1970. Planteproduktionens salgsafgrøder er korn og roer. Der er 2 traktorer, 1 mejetærsker, 1 roeoptager samt andel i enkornssåmaskine. T.B.P. driver gården som deltids landbrug med hjælp.

Gården blev d. 1.-8.-1990 solgt til Bent og Karl Ringsing, Stovbyvej 51, 4872 Idestrup.

TÅSTRUPVEJ 14, "PALLEHAVE", ELKENØRE, 4872 IDESTRUP, tlf. 53-848564.

PREBEN THOUSIG MØLLER, proprietær, født d. 2.-9.-1960, søn af Inge og Jens Thousig Møller, Toreby, gift d. 2.-9.-1989 med Dorthe Hylstoft Thomsen, sygeplejerske, født d. 12.-12.-1963, datter af Ann-Lis og Kaj Thomsen, Nakskov.

P.T.M. har været på Lundby og Næsgård landbrugsskoler. Han overtog gården d. 1.-3.-1984 fra Aksel Palle Staldbom. Gården har tidligere hørt under "Orupgård".

Ejendomsskyld 4.500.000. Areal 70 ha., heraf 15 ha. på Bøtø Nor. Derudover er der forpagtet yderligere 40 ha.

Stuehuset er opført 1908 og moderniseret i 1988, kvægstalden fra 1941 er ombygget og moderniseret i 1984/85, svinestalden fra 1904 er moderniseret i 1985/86 og ny svinestald er opført i 1964, garage og kornlager er opført 1904, lade 1950, gylletank 1989 og der er køresilo. Gården drives med en besætning på 160-170 slagtekalve af racerne SDM/RDM, desuden er der 550 slagtesvin. Planteproduktionens salgsafgrøder er ærter, hestebønner, roer, maltbyg og hvede. Der er 4 traktorer, 1 mejetærsker, rendegraver, enkornssåmaskine, roeoptager, svinglæsser, rotorsæt, plansilo, kornmagasin, varmt og koldt lufts tørreri. Maskinstation bruges ind i mellem og der er ansat 1 skoledreng og 1 medhjælper i efterårssåsonen.

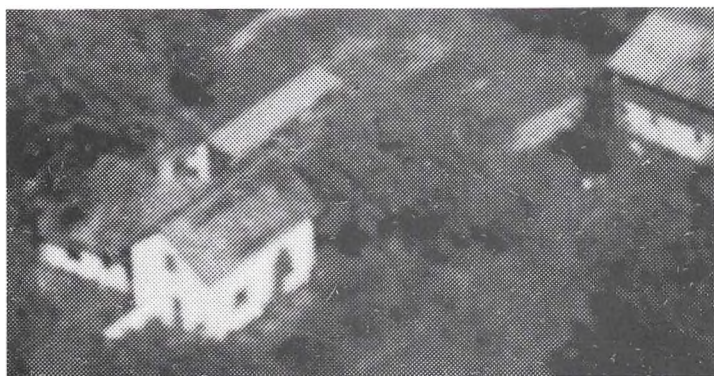

VESTERRISVEJ 3, RADBJERG, 4873 VÆGGERLØSE.

AAGE PEDERSEN, omtales under Godthåbsalle 1, Marrebæk.

AA.P. overtog gården i sommeren 1978 fra sine forældre.

Ejendomsskyld 525.000. Areal 5,5 ha., som er bortforpagtet.

Stuehuset er opført 1910 og kvægstald 1928.

AA.P. driver desuden "Norgaard", Godthåbsalle 1, Marrebæk, 4873 Væggerløse.

VÆGGERLØSEVEJ 12, "STRAND-AGERGAARD", 4873 VÆGGERLØSE, tlf. 53-877725.

FLEMMING PEDER KRAGH, gårdejer, født d. 24.-2.-1945, søn af Karen og Reimer Kragh, Væggerløse, gift d. 2.-10.-1976 med Kirsten Ellehave Hansen, sygehjælper, født d. 10.-2.-1942, datter af Grethe og Poul Olaf Hansen, Odense. Parret har sønnen



Peder Jacob, født d. 17.-3.-1977.

F.P.K. har været på Malling Landbrugsskole. Han er 8. generation på gården, som han overtog første halvdel af i 1968 og resten i 1973, fra sine forældre. Gården er tidligere fæstegård under "Gedsergaard", F.P.K.'s familie var 2. generation på gården, da den blev frikøbt i 1770.

Ejendomsskyld 3.000.000. Areal 41 ha., heraf tilkøbt 12,1 ha. Desuden er der forpagtet 7,7 ha.

Stuehuset er opført 1915 og løbende restaureret, senest i 1975, kvægstald og hestestald fra 1915 er ombygget til svinestald i 1968, svinestalden fra 1915 er moderniseret i 1969, lader opført 1915, 1958 og 1973. Gårdens besætning er på 20 årssøer, 100 solgte smågrise og 250 slagtesvin. Planteproduktionens salgsafgrøder er korn, roer og lucerne. Der er 3 traktorer, 1 mejetærsker, roeoptager, enkorssåmaskine, 2 tårnsiloer og varmt lufts tørreri. Maskinstation bruges lidt.



VÆNGEVEJ 1A, "HOLLÆNDERGAARDEN", GEDESBY, 4874 GEDSER, tlf. 53-878073.

IB AAGE HANSEN, gårdejer, født d. 19.-9.-1944, søn af Marie og Knud Hansen, Gedesby, gift d. 29.-7.-1968 med Linnea Bach, pædagog, født d. 8.-2.-1946, datter af Marie og Chresten Bach, Thyborøn. Parret har børnene: Tina, født d. 21.-8.-1969, Hanne, født d. 3.-12.-1972 og Helle, født d. 21.-3.-1978.

I.A.A.H. har været på Haslev Landbrugsskole. Han er 2. generation på gården, som han overtog i august 1985 fra forældrene.

Ejendomsskyld 2.420.000. Areal 32,8 ha., heraf mageskiftet 8,7 ha. Desuden er der forpagtet 14,4 ha.

Kvægstalden er ombygget til svinestald i 1987 og laden er fra 1942. Gården drives med en besætning på 47 årssøer, ca. 850 solgte smågrise og ca. 150 slagtesvin. Planteproduktionens salgsafgrøder er sukkerroer, byg og hvede. Der er 3 traktorer, 1 mejetærsker, plansilo, varmt og koldt lufts tørreri samt anpart i vindmølle.

VÆNGETVEJ 3, SKELBY, 4874 GEDSER, tlf. 53-878050.

HENNING PEDERSEN, gårdejer, født d. 16.-3.-1923, søn af Anna og Carl Pedersen, Skelby.

H.P. er med sikkerhed 3. generation på gården, som han overtog i 1972 fra sin far. Ejendomsskyld 900.000. Areal 9,9 ha., heraf tilkøbt 3,3 ha. Jorden er bortforpagtet. Stuehuset er ombygget i ca. 1930, resten af gården er 3-længet og benyttes ikke. Der er 1 traktor.

ØSTERGADE 62, 4872 IDESTRUP, tlf. 53-849052.

BENT RINGSING, gårdejer, født d. 18.-1.-1959, bor sammen med Lizette Irene Lohse, født d. 22.-3.-1966, datter af Sigrid og Hans Lohse, Maribo.

B.R. har været på Høng Landbrugsskole. Han overtog d. 1.-1.-1989 halvdelen af "Birkegård", Sillestrup, 4872 Idestrup, den anden halvdel ejes af faderen, Karl Børge Ringsing. Gården omtales under Stovbyvej 51, Sillestrup, 4872 Idestrup.

ØSTERSØVEJ 21, "HJULMANDSGÅRD", 4872 IDESTRUP, tlf. 53-848351.

REGIN OLAV JØRGENSEN, gårdejer, født d. 3.-3.-1916, søn af Marie og Peder Jørgensen, gift d. 16.-5.-1941 med Johanne Marie Jensen, født d. 20.-5.-1914, datter af Charlotte og Jens Peder Jensen. Parret har børnene: Hildur, født d. 13.-6.-1943, Carsten, født d. 17.-1.-1946 og Hanne, født d. 11.-12.-1952.

R.O.J. har været på Tune Landbrugsskole. Han overtog ejendommen d. 27.-5.-1941 fra sine svigerforældre. Gården har tidligere hørt under Kronen, derefter under Orupgård, den blev købt fri af hjulmand Lars Jensen i 1884.

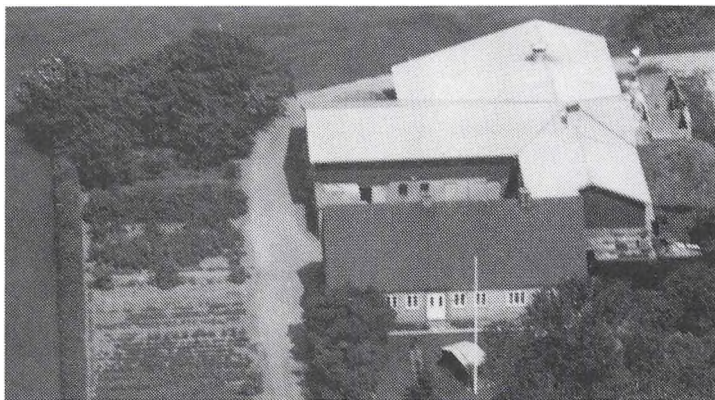

Ejendomsskyld 1.560.000. Areal 22,2 ha.

"Hjulmandsgård"s stuehus er opført i 1885 og løbende restaureret, kvægstalden fra 1913 er ombygget til svinestald i 1952, svinestalde er opført i 1913 og 1965, lade 1913 og maskinhus 1955. Planteproduktionens salgsafgrøder er korn og sukkerroer. Der er 2 traktorer, 1 mejetærsker og kornsilo.

ØSTERSØVEJ 27, ULSLEV, 4872 IDESTRUP, tlf. 53-848794.

HENNING WEST HANSEN, gård-ejer, født d. 11.-9.-1952. søn af Erna og Walther West Hansen, Sillestrup, gift d. 14.-4.-1979 med Elsebeth Andersen, køkken-medhjælper, født d. 23.-3.-1957, datter af Rita og Herman Andersen, Lyngby. Parret har børnene: Jesper, født d. 22.-3.-1980 og Michael, født d. 29.-8.-1982.

H.W.H. er uddannet agronom og arbejder som økonomikonsulent. Han er i bestyrelsen for Syd- og Østfalsters Familiebrug samt kasserer i Idestrup Vandværk. Han overtog gården d. 20.-10.-1985 fra Børge Olsen.

Ejendomsskyld 1.040.000. Areal 10 ha.

Stuehuset er opført 1913 og restaureret 1987, kvægstald og lade er opført 1913 og svinestald 1933. Gårdens besætning er på 10 årssøer og ca. 200 slagtesvin samt 14 fedetyre af racen Jersey. Planteproduktionens salgsafgrøder er maltbyg, lucerne og sukkerroer. Der er 2 traktorer og kornmagasin.

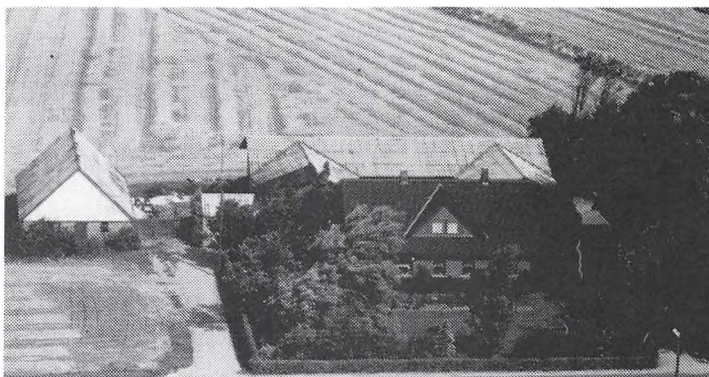

ØSTERSØVEJ 34, "ELLEVEANG", ULSLEV, 4872 IDESTRUP, tlf. 53-848358.

HANS KOCH, gårdejer, født d. 16.-4.-1945, søn af Agnes og Christian Koch, Grove v. Ringkøbing, gift d. 5.-4.-1974 med Susanne Larsen, udearbejdende, født d. 31.-1.-1952, datter af Harry Larsen, Nykøbing F. Parret har børnene: Martin, født d. 8.-6.-1973 og Casper, født d. 23.-8.-1976.

H.K. overtog gården d. 1.-8.-1987 fra Gunnar Vest Hansen.

Areal 55 ha., heraf 1 ha. mose.

Stuehuset er opført 1957 og maskinhus 1985, derudover er der 2 længer med svinestald. Gårdens besætning er på 6 får og 1 hest. Planteproduktionens salgsafgrøder er korn, roer, raps og ærter. Der er 3 traktorer, 1 mejetærsker, roesåmaskine, roeoptager, svinglæsser, tårnsilo, varmt og koldt lufts tørreri.

ØSTERSØVEJ 38, "ULSLEV FRUGTPLANTAGE", ULSLEV, 4872 IDESTRUP.

MIKAEL BERTELSEN, omtales under Friisvej 2, Ulslev.

M.B. er 2. generation på gården, som han overtog d. 1.-7.-1987 fra sin far. Faderen er stadig aktiv i driften af plantagen og forældrene bor stadigvæk på ejendommen.



Areal 17 ha. plantage.

Stuehuset er opført i 1944/45, lagerhal 1944/45 og maskinhus 1965. Planteproduktions salgsafgrøder er æbler, pærer, blommer og kirsebær. I sæsonen er der ansat 10-12 medhjælpere og 4-6 skoleelever.

M.K. driver desuden Friisvej 2, Ulslev, 4872 Idestrup.

ØSTERSØVEJ 41, "AARMOSEGAARD", ULSLEV, 4872 IDESTRUP, tlf. 53-848309.

PALLE MØLLER NIELSEN, gårdejer, født d. 12.-6.-1960, søn af Margit og Max Møller Nielsen, Ulslev.

P.M.N. har været på Næsgård Landbrugsskole. Han er 2. generation på gården, som han overtog d. 1.-4.-1989 fra sin far. Den var tidligere fæstegård under Nykøbing Hospital og blev frikøbt i 1862.

Ejendomsskyld 4.500.000. Areal 77 ha., heraf tilkøbt 27,5 ha., der er 1 ha. mose.

Stuehuset er opført i 1862 og moderniseret og ombygget flere gange, senest i 1948, kvægstald, svinestald og lade er opført 1862 og senere restaureret, derudover er der køresilo. Gårdens besætning er på 10 tyre. Planteproduktionens salgsafgrøder er sukkerroer, byg og hvede. Der er 2 traktorer, 1 mejetærsker, roeoptager, enkornssåmaskine, gummiged og kornloft.



ØSTERSØVEJ 54, "BAKKEGÅRD", ULSLEV, 4872 IDESTRUP, tlf. 53-848011.

PEER WICH BOESEN, gårdejer, født d. 3.-5.-1943, søn af Edith Wich og Hans Thorvald Jørgensen Boesen, Ulslev, gift d. 23.-8.-1969 med Annet Schou, udearbejdende, født d. 26.-8.-1945, datter af Edith og Willy Schou, København. Parret har børnene: Søren, født d. 19.-8.-1971 og Henrik, født d. 31.-7.-1973.

P.W.B. arbejder som arbejdsmand på SN og har været på Lundby Landbrugsskole. Han er med sikkerhed 5. generation på gården, der har været i slægtens eje siden 1884, han overtog den d. 20.-8.-1969 fra forældrene.

Ejendomsskyld 2.180.000. Areal 30,8 ha., heraf tilkøbt 3,3 ha., der er 1.7 ha. eng. Stuehuset er opført i 1902, maskinhus 1981 og derudover er der et grisehus, der er fritliggende samt en 3-længet bygning, som ikke benyttes. Planteproduktionens salgsafgrøder er hvede, byg og ærter. Der er 2 traktorer og halmfyr.

P.W.B.'s far var hele sit liv interesseret i heste og drev rideskole fra først i 1950'erne. Moderen, der er bosat på gården, driver rideskolen videre.

ØSTERSØVEJ 70, "ØSTERVANG", ULSLEV, 4872 IDESTRUP, tlf. 53-848412.

RUTH OG ASGER LARSEN, gårdejere.

A.L. er født d. 11.-4.-1931, søn af Rigmor og Aage Larsen, R.L. er født d. 25.-4.-1931, datter af Andrea og Alfred Børresen, parret blev gift i 1955 og har børnene: Anna Marie, Lars Otto og Inger Birgit.

A.L. er uddannet cand.agro. og arbejder som økonomikonsulent i Vestsjællands Landboforening. Parret overtog gården i 1975 fra Andrea og Alfred Børresen.

Areal 15 ha.

Stuehuset er opført i 1865 og senere restaureret, kvægstalden fra 1865 er ombygget



til svin i 1940/41, svinestalden er nyopført i 1952. Planteproduktionens salgsafgrøder er sukkerroer, byg og hvede. Der er kornsilo samt varmt lufts tørreri. Maskinstation bruges en del.

ØSTERSØVEJ 72, "KRUSESMINDE", ULSLEV, 4872 IDESTRUP.

FLEMMING WEST, omtales under Sdr. Alslev Strandvej 25, 4800 Nykøbing F. (Stubbe-  
købing Kommune).

F.W. overtog gården i 1969 fra Otto Jensen.

Ejendomsskyld 2.850.000 Areal 27 ha.

Stuehuset er opført ca. 1900 og moderniseret i 1969, svinestalde er opført 1978 og 1980, lade ca. 1900. Gårdens besætning er på ca. 4.000 slagtesvin årligt. Plante-  
produktionens salgsafgrøder er korn og roer. Der er 3 tårnsiloer.

F.W. driver desuden "Alslevgård", Sdr. Alslev Strandvej 25, 4800 Nykøbing F. (Stub-  
bekøbing Kommune).

Register for  
MØN KOMMUNE

Afrikavej	5	Lundehøjvej	51
Askebjergvej	5	Lundehøjvej	51
Bakkehøjvej	5	Lusmosevej	51 - 52
Basnæsvej	6 - 7	Maglekildevej	53
Baunehøjvej	7 - 8	Marie Grubbes Vej	53
Bodshøjvej	8 - 9	Moenavej	53
Borrensvej	9	Møllevej	54
Brakildevej	10	Nyhavevej	54
Bringtoftevej	10 - 12	Nymarksvej	54 - 55
Bøgebjergvej	12	Nøddelundvej	55 - 56
Dalsgårdsvej	13	Nørrebyvej	56
Dammegade	13	Oddemose Strandvej	56
Dammehavevej	13 - 15	Oregårdsvej	56 - 57
Egholmvej	15	Orehældvej	57 - 58
Elmelundevej	15 - 16	Pejdervej	58
Fanefjordgade	16 - 17	Peter Hansens Vej	58
Fanefjord Kirkevej	18	Pollerupvej	59
Fanefjord Skovvej	18	Provstegårdsvej	59 - 60
Farøgårdsvej	18 - 19	Rakkerbanken	60
Farøvej	19	Røddingevej	60 - 62
Frederikshavevej	19 - 20	Savværksvej	62 - 63
Frenderupgade	20 - 21	Skovhavevej	63
Fruerkildevej	21	Skullebjergvej	63
Grønvejersvej	21	Skydebanevej	63 - 64
Grønsundvej	21 - 25	Skåningevej	64
Harebankevej	25	Slotshavevej	64 - 65
Hesselholtvej	25	Slotshøjvej	65
Hjelmgade	26	Spejlsbygårdsvej	65 - 66
Hjelmvej	26 - 27	Sprove Husrække	66
Holstensvej	27 - 28	Spånbjergvej	66 - 67
Hougårdsbanke	28	Steffensvej	67
Hovedskovvej	28 - 29	Stenagervej	67
Hovgårdsvej	29 - 30	Stenkildevej	67 - 68
Hårbøllevej	30 - 31	Stenøvej	68
Julbjergvej	31	St. Lind Gade	68 - 70
Kimervej	31 - 32	Strandkildevej	70
Kirkeholmvej	32	Stubberup Havekildevej	70 - 71
Kirkemosevej	32	Sølbjergvej	71
Klekkendevej	32 - 33	Sønderbyvej	71 - 72
Klintevej	33 - 38	Søndersognsvej	72 - 74
Klostervej	38	Søndre Landevej	74 - 77
Kobbelkildevej	38 - 39	Toftevej	77
Kong Asgers Vej	39	Tostenæsvej	78
Kostervej	39 - 40	Trehøjvej	78 - 80
Kostervænget	40 - 41	Udbygade	80
Kranledvej	41	Udbyvej	80 - 81
Krogen	41 - 42	Ullemarksvej	81 - 82
Kullegårdsvej	42	Ullemosevej	82 - 83
Kvisthusvej	42 - 43	Ulvshalevej	83 - 85
Lammehavevej	43	Vagtbovej	85
Langagervej	43	Vandværkbakken	85 - 86
Lettenvej	44 - 47	Vestergade	86
Lilleskovvej	47	Vesternæsvej	86 - 87
Lindegårdsvej	47 - 49	Vesterskovvej	87 - 88
Lisebyvej	49 - 50	Vestervang	88
Liselundvej	50 - 51	Vindebjergvej	89



Vindebækvej	89 - 90
Vollerupgade	90
Vollerupvej	90
Ympehavevej	90 - 91
Æbelnæsgade	91 - 92
Æbelnæsvej	92 - 93
Østermarkgade	93
Østermarksvej	93 - 94
Ålborgvej	94 - 95
Ålebæk Strandvej	95 - 97

Register for  
NYKØBING KOMMUNE.

Bellingegårdsvej	99	Ved Teglskoven	139-140
Birketvej	99	Vestergade	140
Bregningevej	99 - 100	Vestermark	140- 143
Bruntofte Alle	100- 101	Vestre Alle	143
Brænder Alle	101	Vivevej	143
Bygaden	101- 102	Vængerne	143
Bymarken	102- 103	Vaasevej	144
Byskovvej	103- 104	Ørup Møllevej	144
Dambækvej	104	Åmarksvej	144- 145
Ditlevshøj	104		
Ebbe Alle	104		
Enghaven	105- 106		
Engmosevej	106		
Flintingevej	106- 107		
Frostrupvej	107		
Fæddievej	107		
Grænge Skovvej	108- 110		
Grønvej	110		
Guldborgvej	110- 111		
Gaabensevej	111- 112		
Hasselø Tværvvej	112- 113		
Hasseløvej	113		
Hiltvej	113- 114		
Holmen	114		
Hullebækvej	114- 116		
Hønselægget	117		
Kanalvej	117		
Keldskovvej	117		
Kildevej	117- 118		
Kraghave Møllevej	118- 119		
Kristiansmindegårdene	119- 120		
Lisevej	120		
Lolle Alle	120- 121		
Møllevej	121- 122		
Nystedvej	123		
Oustruplundvej	123- 124		
Priorskov	124		
Rosenlundvej	124		
Rykkerupvej	124- 125		
Skovstræde	125- 127		
Sløsserupvej	127- 128		
Smalbyvej	128		
Solvang	129		
Stationsvej	129- 130		
Stubbekøbingvej	130- 131		
Stubberupvej	131		
Systofte Bygade	131- 132		
Sølvhøjavlingen	132- 133		
Tingbanken	133		
Tingstedvej	133- 134		
Torebyvej	134- 136		
Toreby Vestergade	136- 137		
Toreby Østergade	137		
Trættevejen	138		
Tværvvej	139		
Vadebrovej	139		

Register for  
NØRRE ALSLEV KOMMUNE.

Alleen	147	Ovstrupvej	188
Alstrup Skovvej	147 - 148	Ravnse Byvej	188 - 189
Alstrupvej	148 - 149	Ravnse Skovvej	189
Bannerupvej	149	Ravnstrupvej	190
Barup Søvej	149	Riserupvej	190 - 193
Bauehøjen	149	Sibirien	193
Bjergvej	150	Skerne Gade	193 - 194
Blichersvej	150 - 151	Skerne Skovvej	194
Borregårdsvej	152	Skjoldmosevej	194 - 195
Brarupvej	152 - 153	Skovby Tværvæg	195 - 196
Bruntoftevej	153 - 154	Skovbyvej	196 - 198
Bødker Alle	154 - 155	Smalbyvej	198
Damgårdsvej	155	Smedevej	198
Dukkerupvej	155 - 156	Sortsøvej	199 - 200
Dæmningsvej	156	Steffensmindevej	200 - 201
Egelev Gade	156 - 157	Storstrømsvej	201
Egensevej	157 - 158	Stubbekøbingvej	202 - 204
Engkærvej	158	Stubvej	204
Farnæsvej	159	Sullerup Skovvej	204 - 205
Frihedsmindevej	159 - 160	Sundby Skovvej	205 - 206
Froensevej	160	Sundbyvej	206
Gangervej	160 - 161	Sølvgade	206 - 207
Godthåbsvej	161 - 162	Sørupvej	207
Grynsevej	162 - 163	Tanningvej	207
Gundslev Kirkevej	163	Teglbrændervej	208
Gundslevmagle Skovvej	163 - 164	Torkilstrup Huse	208 - 209
Gundslevmaglevej	164	Torkilstrupvej	209
Gyldenbjergvej	164 - 165	Tårngade	209 - 210
Gåbensevej	165 - 167	Tårup Skovvej	210 - 211
gårddrækkevej	167 - 168	Tårupvej	211
Havnsøvej	168 - 169	Ulriksdalsvej	211 - 212
Herbergervej	169 - 170	Valnæsvej	212 - 213
Hestehavevej	170	Vedby Vesterskovvej	213
Kippingevej	170 - 171	Vestergade	214
Klodskov Strandvej	172	Vigvej	214 - 215
Klodskovvej	172 - 173	Vålse Møllevej	215 - 216
Kredsvej	173 - 174	Vålse Vesterskovvej	216 - 218
Langesvej	174	Østergade	218
Lillebrændevej	174	Østervej	218 - 220
Lille Byskovvej	174		
Lommelevvej	174 - 175		
Lundbyvej	175 - 177		
Lyttehøjvej	177 - 178		
Mygget Alle	178		
Møllesøvej	178		
Nordskovvej	179		
Nr. Grimmelstrupvej	179 - 180		
Nr. Kirkebyvej	180 - 181		
Nr. Vedby Kirkevej	181		
Nr. Vedbyvej	181 - 183		
Nybyvej	183		
Nygårdsvej	183 - 184		
Nykøbingvej	184 - 186		
Nyskolevej	186 - 187		
Nyvejen	187		
Nørregade	187		

Register for  
STUBBEKØBING KOMMUNE.

Algestrupvej	221	Soshøjvej	254 - 255
Alslevvej	221 - 222	Stangerupvej	255 - 256
Bregningevej	222 - 223	Stengårdsvej	256
Bringserevej	223	Stenlyvej	256
Brydsbjergvej	223 - 224	Strandhuse	256 - 257
Byvej	224	Stærly	257
Bøgelundsvej	224 - 225	Stærsmindevej	257
Bønnetvej	225 - 227	Støttenhøj	257
Donnemosevej	227 - 228	Syvhøjvej	257
Egedvej	228	Særsløvvej	258
Engdalen	228 - 229	Særsløv Øster	259
eriksdalsvej	229 - 231	Truelstrupvej	259 - 260
Falkerslevvej	231	Tværvej	260
Fjendstrupvej	231	Tåstrupvej	260 - 261
Gavlhusvej	232	Uglemosevej	261 - 262
Gl. Skolevej	233	Virketvej	262 - 263
Gravergårdsvej	233	Vængerne	263
Grusvejen	233	Østerbro	263
Grønsundsvej	234 - 238	Østre Sidevej	263 - 264
Gårdvej	238	Aastrupvej	264 - 265
Halskovvej	238		
Haregårdsvej	238 - 239		
Hesnæsvej	239		
Hestehavevej	239 - 240		
Hillestrupvej	240		
Holmegårdsvej	240		
Hovedgårdsvej	240		
Hvilehøj	240		
Karlsfeltvej	241		
Kildegårdsvej	241		
Kirkevej	241 - 242		
Korselitzevej	242		
Krølhuse	242		
Listrupvej	243		
Lundeskollevej	243		
Lyremosen	243 - 244		
Løvendal	244		
Malkevej	244		
Mosebyvej	244		
Nykøbingvej	245 - 246		
Næsvej	247		
Ore Strandvej	247		
Orevej	248 - 249		
Pilestræde	249		
Pomlevej	249 - 250		
Præstevænget	250		
Ramsherred	250		
Ramsvej	250		
Rodemarksvej	251		
Rodemindevej	251		
Sdr. Alslev Strandvej	252		
Sdr. Kirkebyvej	252 - 253		
Sibirien	253		
Skippergårdsvej	254		
Skovlundvej	254		
Solbakken	254		

Register for  
SYDFALSTER KOMMUNE.

Bakken	267	Østergade	312
Birkemosevej	267	Østersøvej	312- 315
Bredevej	268 - 269		
Bruserup Strandvej	269 - 270		
Bruserupvej	270		
Brænderisvej	271 - 272		
Bøtøgårdsvej	272		
Bøtø Ringvej	272		
Bøtøvej	273		
Dæmmebrovej	273 - 274		
Elkenøre Øvej	274 - 275		
Friisvej	275		
Fruegade	276		
Gl. Landevej	276 - 283		
Gedser Landevej	283 - 286		
Godthåbsalle	286		
Hasselø Tværvvej	286		
Hasseløvej	286 - 288		
Havlykkevej	288 - 290		
Hellersvej	290		
Hillestrupvej	290		
Jernbanevej	290		
Kattesundet	290 - 291		
Kettingevej	291		
Kirkevej	291		
Kobbelsøvej	291		
Korsagervej	291 - 292		
Krangetvej	292		
Krogedevej	292 - 294		
Marrebæk Skovvej	294		
Marrebæk Søndrevej	294		
Marrebæk Tværvvej	294 - 295		
Muldkildevej	295		
Møllevej	295 - 296		
Pregehøjvej	296 - 299		
Procesvej	299		
Radbjergvej	299 - 300		
Salimorvej	301		
Sdr. Skovvej	301 - 302		
Sillestrup Øvej	302		
Skelbyvej	302		
Stavreby Strandvej	303		
Stavrebyvej	303 - 304		
Stovby Tværvvej	304		
Stovbyvej	304 - 306		
Strandvejen	306		
Systoftevej	306		
Søndervangsvej	306 - 307		
Tangetvej	307 - 309		
Topshavevej	309		
Tvedevej	309 - 310		
Tørvemosevej	310		
Tåstrupvej	310 - 311		
Vesterrisvej	311		
Væggerløsevej	311		
Vængevej	312		