



Dette værk er downloadet fra Danskernes Historie Online

Danskernes Historie Online er Danmarks største digitaliseringsprojekt af litteratur inden for emner som personalhistorie, lokalhistorie og slægtsforskning. Biblioteket hører under den almennyttige forening Danske Slægtsforskere. Vi bevarer vores fælles kulturarv, digitaliserer den og stiller den til rådighed for alle interesserede.

Støt Danskernes Historie Online - Bliv sponsor

Som sponsor i biblioteket opnår du en række fordele. Læs mere om fordele og sponsorat her: <https://slaegtsbibliotek.dk/sponsorat>

Ophavsret

Biblioteket indeholder værker både med og uden ophavsret. For værker, som er omfattet af ophavsret, må PDF-filen kun benyttes til personligt brug.

Links

Slægtsforskeres Bibliotek: <https://slaegtsbibliotek.dk>

Danske Slægtsforskere: <https://slaegt.dk>

**DANSKE GÅRDE
I TEKST OG BILLEDER**

VESTSJÆLLANDS AMT

BIND 1 B

**FUGLEBJERG - HASHØJ - HASLEV
KORSØR - RINGSTED - SKÆLSKØR
SLAGELSE - SORØ OG STENLILLE KOMMUNER**

F O R O R D

Bogen "Danske Gårde i Tekst og Billeder" omfatter danske landbrug, uden skelen til størrelse, hvad areal angår.

Vi har bestræbt os på, at få alle bestående landbrug medtaget, og værket bliver først og fremmest en håndbog, der i en kort, men dog så fyldig form, som en håndbog af denne art tillader, omhandler de forhold, som er af betydning og interesse for de beskrevne ejendomme.

Registreringen af de beskrevne ejendomme er foretaget efter beliggenhed, vejenes navne i alfabetisk orden, indenfor hver kommune.

Billedstoffet er nyt, i mange tilfælde fotograferet til formålet, bl.a. af Kastrup Luftfoto, i alle tilfælde udlånt af ejeren.

Alle luftfoto der er optaget af Kastrup Luftfoto og anvendt i bogen, opbevares i deres arkiv, der har farveoptagelser fra 1961 og fremefter. Samme område er fotograferet igen med ca. 5 års mellemrum. Der kan bestilles farveforstørrelser fra dette arkiv. Nærmere oplysninger på telefon 31 60 91 11.

Når vi har påtaget os udarbejdelsen af dette værk, er det sket efter opfordring fra mange danske landmænd. Vi ved, det er et stort og betydningsfuldt arbejde, som kun har sin fulde værdi, når alle oplysninger er rigtige; men med det kendskab som vore mange lokaltboende medarbejdere har til netop deres egn, mener vi, der her er udført et arbejde, således at vor landbrugslitteratur er blevet en god og nyttig håndbog rigere.

Oplysninger og fotos til denne bog er indsamlet i 1989/90.

LANDBRUGSFORLAGET

4180 Sorø.

FUGLEBJERG KOMMUNE



AGERVEJ 2, "ELLESTENTEGAARD", 4262 SANDVED.

EJVIND FRIIS JENSEN, gårdejer, født d. 15-6-1928, søn af Astrid og Albert Jensen.

E.F.J. overtog gården d. 1-5-1957 fra Birthe Jensen.

Matr.nr. 14a. Ejendomsskyld 1.750.000. Grundskyld 563.500. Areal 30 ha.

Stuehuset er opført 1830 og senere restaureret, driftsbygningerne

er fra 1922 og tilbygget flere gange, maskinhuset er fra 1964. Gården drives udelukkende med planteproduktion bestående af hvede, byg, vinterbyg, frø, ærter og sukkerroer. På gården er der 2 traktorer, 1 mejetærsker og kornsilo.

AGERVEJ 4, "PILEHAVEGAARD", 4262 SANDVED.

HANS OLAF SEJERSBØL, gårdejer, født d. 6-11-1947, søn af Esther og Christen Sejersbøl, gift d. 13-2-1982 med Ulla Sørensen, født d. 22-10-1954, datter af Ingrid og Viktor Sørensen.

U.S. er lærer.

H.A.S. er medlem af repræsentantskabet for MD-Foods, kredsformand i Næstved-Ringsted og i repræsentantskabet for F.Ø. Konsummælk. Han overtog gården d. 1-10-1977 fra sine forældre.

Matr.nr. 12a og 9k. Ejendomsskyld 2.050.000. Grundskyld 540.000. Areal 29,3 ha., heraf tilkøbt 16 ha., som er beliggende Agervej 6. Ejendomsskyld 1.050.000. Grundskyld 340.000.

Stalden er opført 1957, svinestald 1926 og lade 1981, maskinhuset fra 1982 er tilbygget i 1988. Gården drives med kvægbrug af racerne RDM og SDM. Planteproduktionens salgsafgrøder er sukkerroer og maltbyg. Der er 4 traktorer, 1 mejetærsker, gylletank, markvandingsanlæg og plansilo. Der bruges fremmed arbejdskraft.

ARLØSETORPVEJ 4, "GADEAGERGAARD", 4262 SANDVED.

EBBE BAGGER, gårdejer, født d. 29-11-1931, søn af Dorthea og Wilhelm Bagger, gift d. 8-6-1957 med Anna Larsen, født d. 27-9-1937, datter af Asta og Karl Larsen.

A.L. er hjemmehjælper.

E.B. overtog gården d. 1-7-1966 fra sin far.

Matr.nr. 1a. Ejendomsskyld 1.700.000. Grundskyld 570.000. Areal 29 ha., heraf tilkøbt ialt ca. 25 ha.

Bygningerne er opført i 1790. Salgsafgrøderne er raps, hvede, byg og sukkerroer. Der er 2 traktorer, 1 mejetærsker og plansilo.

ARLØSETORPVEJ 7, "KASTANIEBJERG", 4262 SANDVED.

SIGFRED JACOBSEN, gårdejer, født den 27-6-1933, søn af Anna og Aage Jacobsen, gift d. 9-11-1956 med Maja Bjerre, født d. 30-11-1933, datter af Dagny og Kresten Bjerre.

S.J. har siden 1987 været borgmester i Fuglebjerg Kommune. Han overtog gården i

1959 fra Kristian Madsen.

Matr.nr. 1c m.fl. Ejendomsskyld 1.800.000. Grundskyld 613.000. Areal 30,5 ha., heraf tilkøbt 12 ha. Desuden er der forpagtet 15 ha.

Bygningerne er opført omkring 1890. Svinestalden er fra 1972, maskinhus 1975 og maskinhus 1986. Gårdens besætning er fedesvin. Salgsafgrøderne er broccoli og rødkål. Der er 3 traktorer, 1 mejetærsker, 1 etkorssåmaskine, 1 skærevogn, markvandingsanlæg, gylletank, plansilo, tørreri og kølerum til opbevaring af kål. Der benyttes fremmed arbejdskraft.

BENDSLEVVEJ 6, "KILDEBÆKSGÅRD", HÅRSLEV, 4262 SANDVED.

VAGN MADSEN, søn af Emma og Peter Madsen, Hårslev, bor sammen med Irene Sørensen, datter af Erna og Anton Sørensen, Kalundborg.

V.M. er chauffør. Han overtog gården d. 11-11-1971 fra Knud Madsen, nuværende ejer er 6. generation på gården.

Matr.nr. 8a. Ejendomsskyld 1.660.000. Grundskyld 495.600. Areal 25 ha.

Stuehuset er opført omkring 1860, lade 1900 og stalde 1930. Gården drives udelukkende med planteproduktion bestående af hvede, frø, raps og maltbyg. Der er 1 traktor plantørreri og siloer.

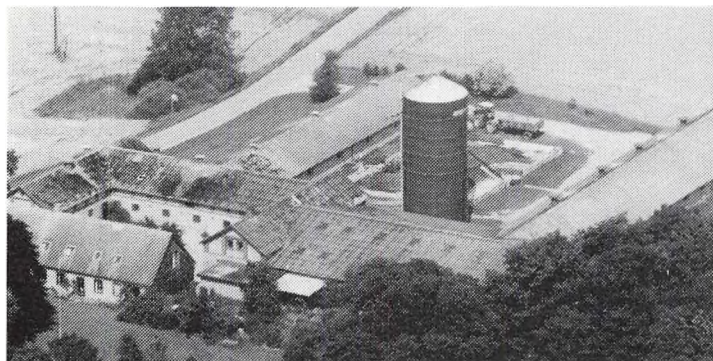

BENDSLEVVEJ 12, "PILEGÅRD", 4262 SANDVED.

KURT AAGE NIELSEN, gårdejer, født d. 25-2-1939, søn af Sofie og Laurits Nielsen, gift d. 25-9-1965 med Kirsten Garde Nielsen, født d. 24-12-1941, datter af Esther og Johannes Nielsen. Parret har børnene: Bolette, født d. 13-9-1966, Niels Kristian, født d. 27-1-1969 og Majse, født d. 10-7-1973.

K.G.N. er kommunalbestyrelsesmedlem for Venstre.

K.AA.N. er konsulent for Topsisring. Han overtog gården d. 1-4-1969 fra sin far, nuværende ejer er 3. generation på gården.

Matr. nr. 5a m.fl. Ejendomsskyld 2.600.000. Grundskyld 846.000. Areal 42,5 ha., heraf tilkøbt 14,5 ha. Desuden er der forpagtet 2,5 ha.

Stuehuset er opført 1870 og restaureret 1974/75, avlsbygning er opført 1936, stald 1966, lade 1970 og svinestald 1976. Gården drives med en slagtesvineproduktion på 3.000 stk. årligt. Planteproduktionens salgsafgrøder er hvede, raps og vårbyg. Der er 3 traktorer, 1 mejetærsker, gastæt silo og varmegenindvindingsanlæg.

BENDSLEVVEJ 15, "STIGSGÅRD", HÅRSLEV, 4262 SANDVED.

ARNE NIKOLAJSEN, landmand, født i 1937, søn af Chr. Nikolajsen, bor sammen med Ingrid Madsen, født i 1941, datter af Peter Madsen. Parret har børnene: Henrik, født d. 2-2-1966 og Lars, født d. 9-1-1969.

A.N. overtog slægtsgården d. 1-11-1970.

Matr.nr. 3a. Ejendomsskyld

1.560.000. Grundskyld 478.000. Areal 24 ha. og der er forpagtet ca. 7 ha.

Bygningerne er opført 1911-1978 og stuehuset er fra 1933. Gårdens besætning er SPF-grise. Der er 2 traktorer og 1 mejetærsker.

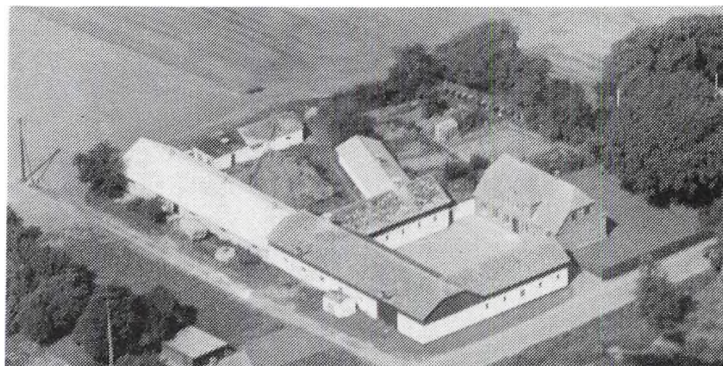

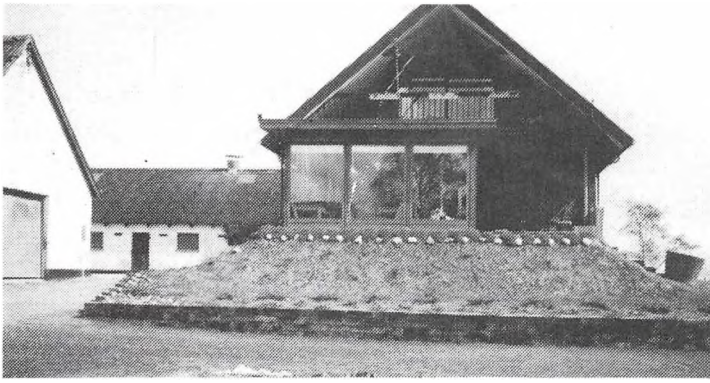

BENDSLEVVEJ 42, 4250 FUGLEBJERG.

BENT JENSEN, gårdejer, født den 10-2-1938, søn af Martin Jensen, Stubberup, gift d. 9-5-1969 med Lisbeth Jespersen, født d. 31-12-1946, datter af Hans Jespersen, Venslev. Parret har børnene: Jesper, født d. 4-5-1971 og Jacob, født d. 4-8-1975.

L.J. er filialbestyrer ved Skælskør Bank i Sandved.

B.J. overtog gården d. 11-3-1965 fra Rich. Larsen.

Matr.nr. 1a m.fl. Ejendomsskyld 1.230.000. Grundskyld 449.800. Areal 23 ha., heraf tilkøbt 7 ha.

Avlsbygningerne er opført omkring 1870, stuehuset ca. 1878 og maskinhuset 1977. Gården drives med svineavl. Planteproduktionens salgsafgrøder er korn, frø og roer. Der er 3 traktorer, 1 mejetærsker, kornmagasin, kornsilo, halmfyr og korntørreri.

BRANDHOLTVEJ 1, 4262 SANDVED.

HENRIK NIKOLAJSEN, gårdejer, født d. 2-2-1966, søn af Ingrid Madsen og Arne Nicolajsen.

Matr.nr. 3cf m.fl. Ejendomsskyld 760.000. Grundskyld 203.700. Areal 10,8 ha.

Der er 2 traktorer og kornmagasin. Gården drives sammen med faderens gård, "Stigs-gård", Bendslevvej 15.

BRUNEMOSEVEJ 2, "SLOTSGÅRDEN", 4250 FUGLEBJERG.

SVEND ANDERSEN, gårdejer, født d. 24-8-1926, søn af Karen og Anders Kofod Andersen, gift i 1952 med Sigrid Petersen, født d. 30-6-1921, datter af Katrine og Hans Marius Petersen.

S.A. overtog gården i 1965 fra sin far, nuværende ejer er 3. generation på gården, som har været i slægtens eje siden 1891.

Matr.nr. 1a. Ejendomsskyld 1.750.000. Grundskyld 527.200. Areal 30,2 ha.

Stuehuset er opført i 1790 og ombygget i 1900, stald opført 1900 og restaureret 1969 og maskinhuset er fra 1977. Gården drives med svineavl. Planteproduktionens salgsafgrøde er byg. Der er 3 traktorer, 1 mejetærsker, kornsilo og halmfyr.

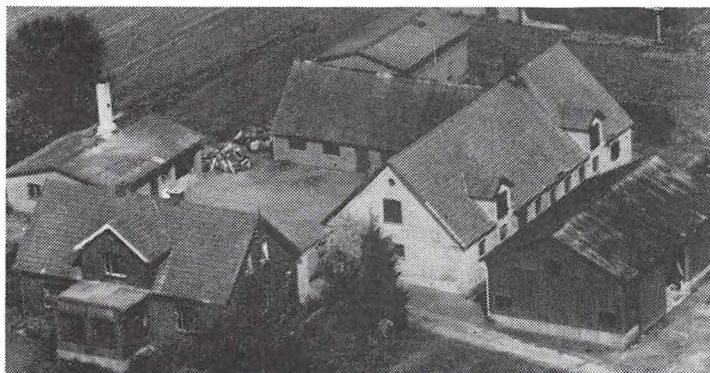
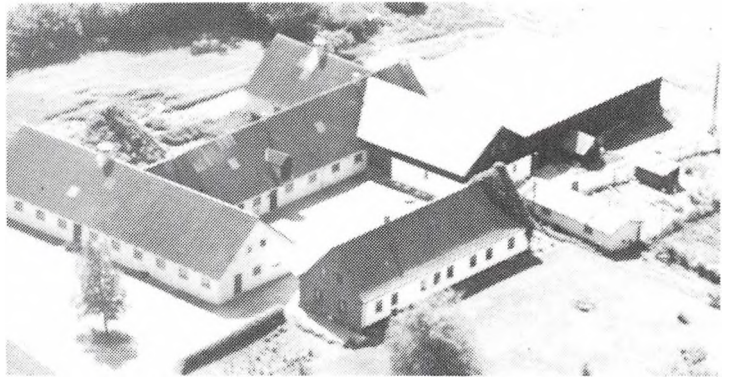

BRUNEMOSEVEJ 3, "STENAGER", 4250 FUGLEBJERG.

JYTTE RASMUSSEN, gårdejer, født d. 14-9-1953, datter af Elna og Torben Rasmussen, bor sammen med Asger Jørgensen, født d. 14-9-1953, søn af Gunnar Jørgensen

I.R. og G.J. driver maskinstation. J.R. overtog gården d. 1-7-1982 fra Erna Mortensen.

Ejendomsskyld 1.050.000. Grundskyld 236.000. Areal 14,5 ha. og der er forpagtet 114 ha. Stuehuset er opført 1909, stalden er fra 1930 og bygningerne er ombygget i 1965. Gården drives udelukkende med planteproduktion bestående af byg, raps, frøgræs, hvede og ærter. Der er 3 traktorer, 1 mejetærsker og halmfyr. Der benyttes fremmed arbejdskraft.

BRUNEMOSEVEJ 10, 4250 FUGLEBJERG, tlf. 53 64 94 14.

CARSTEN TORRILD, gårdejer, født d. 6-12-1950, søn af Niels Torrild, gift d. 10-9-1985 med Hanne Andersen, født d. 18-3-1951, datter af Åge Andersen.

H.A. er faglærer.

C.T. er arkitekt. Han overtog gården d. 1-3-1988 fra Svend Christensen. Areal 4,3 ha. Jorden er bortforpagtet.

Stuehuset er opført 1903, stald og lade 1911.



DEFORVEJ 3, "BAKKEGAARDEN", 4250 FUGLEBJERG.

HANS LARSEN, gårdejer, født d. 24-7-1927, søn af Karen og Niels Larsen, gift d. 6-11-1954 med Grethe Rasmussen, født d. 9-5-1935, datter af Inge og Richard Rasmussen.

G.R. er sygehjælper.

H.L. er i bestyrelsen for Krummerup Menighedsråd. Han overtog gården i efteråret 1976 fra Børge Sønderup.

Matr.nr. 3a. Ejendomsskyld 1.700.000. Grundskyld 542.600. Areal 28,4 ha. og der er lejet 3 ha. eng.

Bygningerne er opført i 1909. Indtil 1988 var gårdens besætning kreaturer, men er nu får. Salgsafgrøderne er frø og sukkerroer. Der er 3 traktorer, 1 mejetærsker, gylletank, kornsilo og ensilageopbevaring.

ENGHAVEVEJ 5, 4261 DALMOSE.

KURT HVIID MADSEN, gårdejer, født d. 31-1-1957, søn af Jenny og Povl Hviid Madsen, samlever med Hanne Rostoch Jensen, født d. 11-11-1960, datter af Thorkild Rostoch Jensen.

H.R.J. er kontorassistent.

K.H.M. er virksomhedsleder. Han overtog gården fra sine forældre.

Matr.nr. 6h og 4m m.fl. Ejendomsskyld 2.650.000. Grundskyld 809.700. Areal 49,7 ha., heraf tilkøbt 39,8 ha.

Stuehuset er opført 1850 og moderniseret 1965 og 1975, kostald fra 1967. Gårdens besætning er på 50 malkekøer, fedetyre samt opdræt af racen SDM. Salgsafgrøderne er sukkerroer, maltbyg, foderroer, vinterhvede, majs og græs. Der er 2 traktorer, ajlebeholder og plansilo.



ENGHAVEVEJ 20, 4261 DALMOSE.

HANS PETER JENSEN, gårdejer, født d. 12-9-1938, søn af John Jensen, gift d. 26-8-1961 med Randi Lissi Petersen, født d. 2-5-1943, datter af Alfred Petersen. Parret har børnene: Preben, født i 1963, Berit, født i 1966 og Birthe, født i 1973. R.L.P. er domsmand.

H.P.J. overtog gården i december 1967 fra sin far.



Matr.nr. 4f m.fl. Ejendomsskyld 1.040.000. Grundskyld 241.900. Areal 50 ha., heraf tilkøbt 5 ha.

Bygningerne er opført omkring 1900 og senere restaureret, stuehuset er fra 1976, kostald 1983 og lade 1987. Gårdens besætning er på 45 malkekøer af racen Jersey, 30 årssøer og der produceres ca. 5-600 slagtesvin årligt. Salgsafgrøderne er vinterhvede, vårbyg, fabriksroer, foderroer og græs. Der er 3 traktorer, 1 mejetærsker, 1 etkorns-såmaskine, æblebeholder, kornsilo, kornmagasin og plansiloer.

Gården drives som I/S sammen med "Enghavegård", Enghavevej 30, Hashøj Kommune, sammen med sønnen Preben.

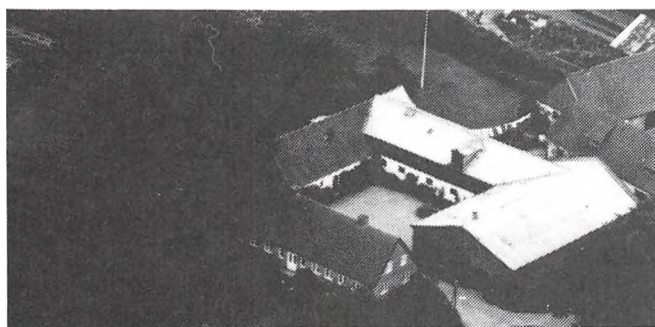

FLEMSTOFTEVEJ 1, "ENEMARKS-GÅRDEN", FLEMSTOFTE, 4250 FUGLEBJERG.

IB BØRGE JOHANSEN, landmand, født d. 2-12-1935, søn af Valborg og Johannes A. Johansen.

I.B.J. er presser. Han overtog gården d. 20-7-1962 fra Karen Marie Pedersen.

Matr.nr. 4a. Areal 8 ha.

Stuehuset er opført 1880, svine-

stald og kostald 1920, lade og vognport 1935. Gården drives med planteproduktion bestående af korn og frø m.m.. Der er 1 traktor og 2 siloer. Ejendommen har egen drikkevandsforsyning og er som den eneste landejendom i Flemstofte kloakeret.

FLEMSTOFTEVEJ 3, "SØNDER-MOSEGAARD", 4250 FUGLEBJERG.

NIELS PETER HENRIKSEN, smed, født d. 8-2-1950, søn af Else og Albert Henriksen, gift d. 30-1-1988 med Lone Lillie, født d. 19-1-1948, datter af Elly og Ernst Lillie.

L.L. er kontorassistent.

N.P.H. arbejder som smed. Han overtog første halvdel af gården i juli 1981 og resten i august 1987 fra sin mor. Gården har været i slægtens eje siden 1912.

Matr.nr. 5a. Ejendomsskyld 1.660.000. Grundskyld 540.100. Areal 27,5 ha. og der er forpagtet 19,4 ha.

Stuehuset er opført i 1922, avlsbygningerne er ombygget 1923-39, ny lade er opført 1985 og 1989. Gården drives udelukkende med planteproduktion bestående af maltbyg, hvede, raps, ærter og fabriksroer. Der er 2 traktorer, 1 mejetærsker, kornsilo, gennemløbstørreri og halmfyr.

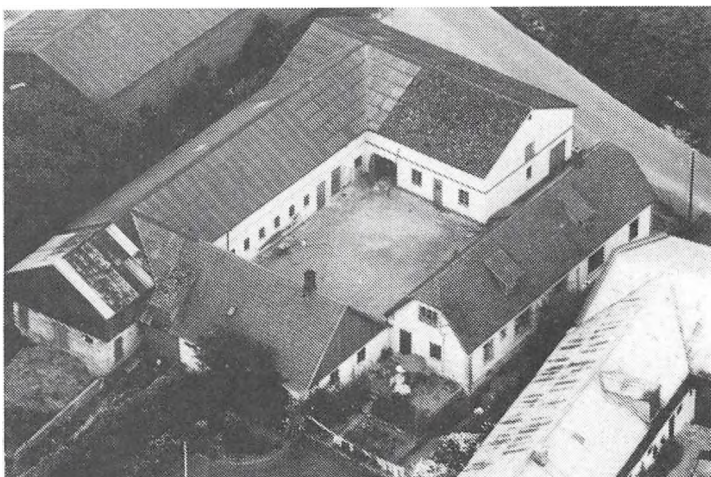

FLEMSTOFTEVEJ 15, 4250 FUGLEBJERG.

HARALD KNUDSEN, gårdejer, født d. 14-12-1911, søn af Else og Hans Knudsen, gift d. 4-1-1946 med Helga Kathrine Olesen, født d. 14-1-1924, datter af Kristine og Johannes Olesen.

H.K.O. har været sygehjælper i 14 år.

H.K. har i 30 år været tillidsmand i M.L.U., været formand

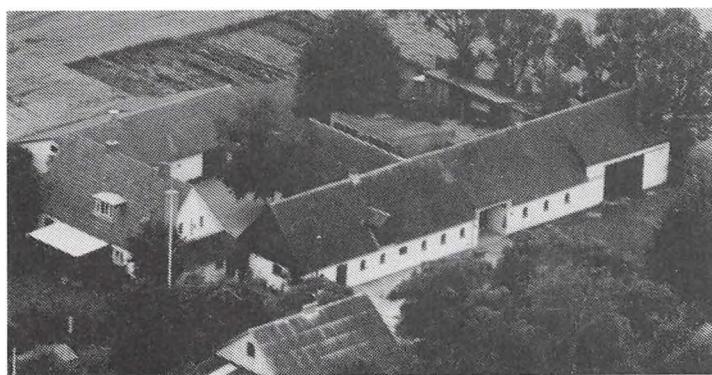

for Venstre i Fuglebjerg og været i Krummerup Sogneråd. Han overtog gården d. 25-10-1946 fra Marie og Hans Jensen.
Matr.nr. li m.fl. Ejendomsskyld 840.000. Grundskyld 196.600. Areal 12 ha., heraf tilkøbt 5 ha. og der er forpagtet 2,6 ha.
Bygningerne er opført i 1800-tallet og flere gange tilbygget. Gården drives udelukkende med planteproduktion bestående af raps, græsfrø, hvidkløver, spinat og sukkerroer. Der er 1 traktor og kornsilo.

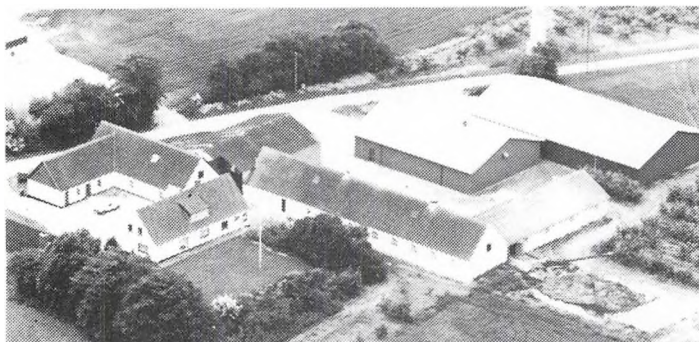

FLØEHØJVEJ 2A, "ELLEMOSEGAARD", 4262 SANDVED.
HANS ELLEMOSE PETERSEN, gårdejer, født d. 24-12-1939, søn af Esther og Henrik Petersen, gift d. 9-6-1962 med Birthe Hansen, født d. 29-3-1939, datter af Elin og Olaf Hansen.
H.E.P. er i bestyrelsen for Skælskør Landboforening og har flere andre tillidsposter Han overtog

gården d. 1-6-1970 fra sine forældre.
Matr.nr. lf m.fl. Ejendomsskyld 2.300.000. Grundskyld 667.000. Areal 37 ha., heraf tilkøbt 6 ha. og der er forpagtet ca. 9 ha.
Bygningerne er opført omkring 1500 og 1660, siden er der om- og tilbygget flere gange, sidst i 1987. Gården drives med en slagtesvineproduktion på 7-800 stk. årligt. Salgsafgrøderne er løg, jordbær, æbler, asier, sukermajs, solbær, kornafgrøder og ærter. Der er 4 traktorer, 1 mejetærsker, løgsorterer, løgoptager, løglæsser, æblesorterer, æblebeholder, markvandingsanlæg, tågesprøjte, kølerum og løgtørreri. På gården er 1 fast medhjælper.
H.E.P. ejer og driver desuden gårdene Spjellerupvej 8 på 10 ha., købt i 1980, og Fløehøjvej 2 på 6 ha., købt i 1962.

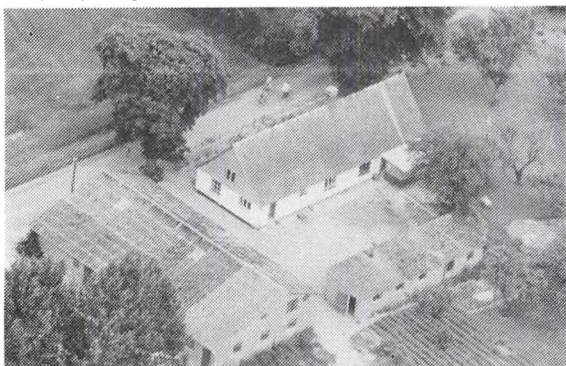

Spjellerupvej 8

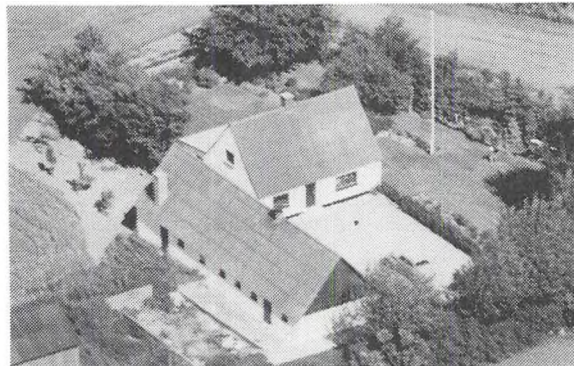

Fløehøjvej 2

FYRENDALVEJ 10, TORNEMARK, 4262 SANDVED.

ERIK BRUUN, landbrugsmaskinsmed, født d. 20-4-1952, søn af Esther og Børge Bruun, bor sammen med Birgit Winding Jensen, født d. 5-1-1945, datter af Grethe og Børge Jensen, København. E.B. er i bestyrelsen for Vandværket og i repræsentantskabet for S.E.A.S. Han overtog gården d. 1-1-1986 fra sin far, nuværende ejer er 3. generation på gården, som kom i slægtens eje i 1921. Den var dengang statshusmandssted og blev udstykket fra Fyrendal Hovedgård.

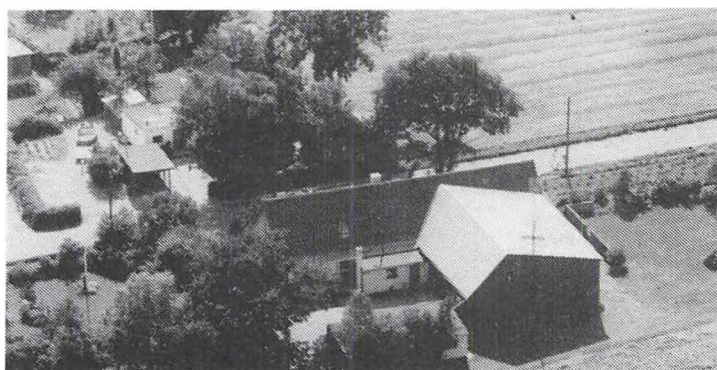

Matr.nr. lac m.fl. Ejendomsskyld 750.000. Grundskyld 206.200. Areal 10 ha., heraf

tilkøbt 4,4 ha.

Stuehuset er opført 1889, stald og lade 1921 og 1933. Gården drives med planteavl. Der er 2 traktorer, 1 mejetærsker og plantørreri.

FYRENDALVEJ 23, "FREDEBO", TORNEMARK, 4262 SANDVED.

HELGE JENSEN, husmand, født d. 8-5-1927, søn af Gerda og Chr. Jensen, bor sammen med Helga Larsen, født d. 30-3-1931.

H.J. overtog gården i september 1958 fra sin mor.

Matr.nr. 1ak. Ejendomsskyld 600.000. Grundskyld 125.000. Areal 5,5 ha. Gården blev udstykket fra Fyrendal Hovedgård i 1921.

Alle bygningerne er opført i 1921. Gården drives med lidt svineavl. Salgsafgrøderne er byg og raps. Der er 1 traktor og kornmagasin.

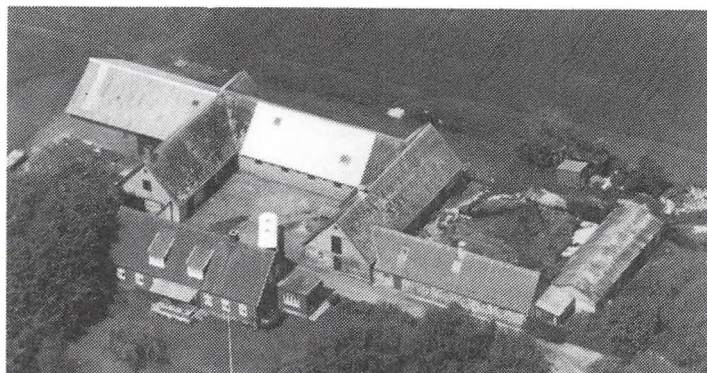

GUNDERSLEVLILLEVEJ 3, "SØGÅRD", 4250 FUGLEBJERG.

GUNNAR SØGAARD PETERSEN, gårdejer, født d. 7-9-1917, søn af Chr. Petersen, gift d. 15-8-1948 med Ruth Nielsen, født d. 31-7-1928, datter af Harald Nielsen. G.S.P. overtog gården i april 1961 fra sin far.

Matr.nr. 12. Ejendomsskyld 1.200.000. Areal 22 ha., heraf 1,5 ha. eng.

Stuehuset og driftsbygningerne er opført i 1899, lade 1947 og ny lade 1984. Salgsafgrøderne er korn og raps. Der er 2 traktorer, presser, kornsilo og halmfyr.

GUNDERSLEVLILLEVEJ 6, "MOSEGÅRD", REJNSTRUP, 4250 FUGLEBJERG.

REGNAR DALGAARD HANSEN, gårdejer, født d. 20-3-1946, søn af Aksel Dalgaard Hansen.

R.D.H. overtog gården d. 1-1-1970 fra sin far.

Matr.nr. 5a. Ejendomsskyld 1.650.000. Areal 20,5 ha.

Bygningerne er opført i 1906 og grisestald 1970. Gårdens besætning er en SPF-sobe-sætning. Salgsafgrøderne er frø, sukkerroer og korn. Der er 3 traktorer, 1 mejetærsker, 1 finsnitter, gylletank, kornsilo og halmfyr.

GUNDERSLEVLILLEVEJ 7, "TOFTEGÅRD", 4250 FUGLEBJERG.

HARALD PALMVANG, gårdejer, født d. 13-3-1959, søn af Ejvind Palmvang, gift d. 29-6-1985 med Dorte Zinck, født d. 2-3-1960, datter af Anders Peter Zinck. D.Z. er sparekasseassistent.

H.P. er bankfuldmægtig og er i bestyrelsen for Gunderslev-Skelby Sogneforening. Han overtog gården d. 1-1-1986 fra sin far, nuværende ejer er 3. generation.

Matr.nr. 13 og 14b. Ejendomsskyld 1.400.000. Grundskyld 400.800. Areal 21 ha., heraf 4 ha. skov og eng.

Stuehuset er opført 1954 og 1963, driftsbygningerne 1966-70, lade 1940 og ny lade 1985. Gården drives udelukkende med planteproduktion bestående af korn, raps og ærter. Der er 2 traktorer, 1 mejetærsker, kornsilo og halmfyr.

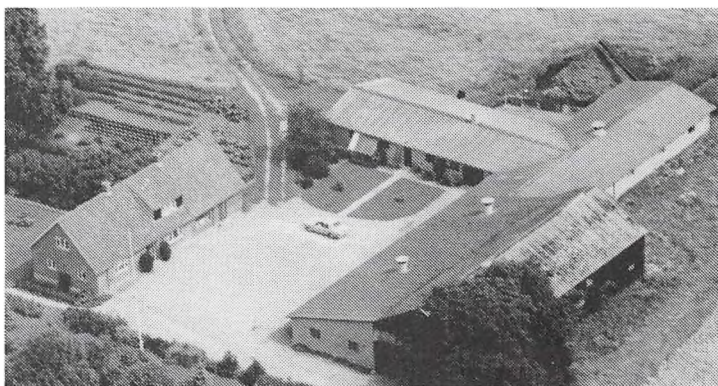

GUNDERSLEVVEJ 2, "STØLEGÅRD", 4250 FUGLEBJERG.

TAGE DALGAARD HANSEN, gårdejer og revisor, født d. 3-5-1939, søn af Aksel Dalgaard Hansen.



Tage D. Hansen overtog gården d. 31-12-1978 fra Anna D. Hansen.

Matr.nr. 7a. Ejendomsskyld 1.450.000. Areal 24 ha.

Gården drives udelukkende med planteproduktion bestående af korn, roer og frø. Der er kornsilo og halmfyr, maskinstation bruges til markarbejdet.

GUNDERSLEVVEJ 3 og 5, "SKELBÆKGÅRD", 4250 FUGLEBJERG.

BENT TOUSTRUP HANSEN, gårdejer, født den 26-10-1932, søn af Kristian Herman Hansen, gift d. 12-3-1960 med Lis Rohde Petersen, født d. 26-9-1937, datter af Agnete og Frede Petersen.

B.T.H. overtog gården d. 1-3-1965 fra sin far, nuværende ejer er 5. generation på gården.

Matr.nr. 6. Ejendomsskyld 1.900.000. Grundskyld 555.800. Areal 27 ha. og der er forpagtet ca. 25 ha.

Stuehuset er opført 1861, staldene 1900 og 1950, aftægtsbolig 1925, maskinhuse 1968 og 1978. Gårdens besætning er en kvægbesætning af racen SDM. Salgsafgrøderne er maltbyg, hvede og raps. Der er 10 traktorer, 1 mejetærsker 4 specialmaskiner, 1 markvandingsanlæg, kornsilo, plansilo og halmfyr. På gården er ansat 1 fuldtids og 1 deltids medhjælper på årsbasis.

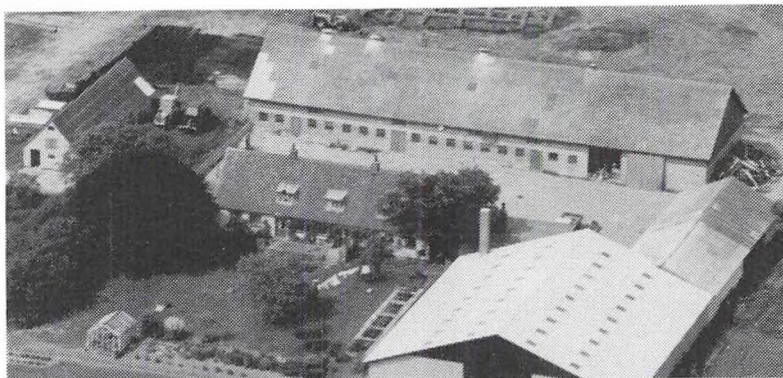

HALDAGERLILLEVEJ 15, "ELLEMOSGAARD", 4250 FUGLEBJERG.

FINN PETERSEN, gårdejer og specialarbejder, født d. 28-5-1961, søn af Ingrid og Børge Petersen, bor sammen med Ursula Nielsen, født d. 12-7-1961. Parret har sønnen Jonas, født den 27-8-1984.

F.P. er specialarbejder på Dania Farming A/S. Han overtog gården



den d. 1-3-1987 fra Tage Johannesen. Nuværende ejendom er en sammenlægning af matr.nr. 5a på 20,5 ha., købt d. 1-3-1987 og ejendommen på matr.nr. 6a,24 på 37,5 ha., købt d. 1-1-1986.

Matr.nr. 5a,6a,24. Ejendomsskyld 2.890.000. Grundskyld 1.011.500. Areal 58 ha., heraf 1 ha. skov.

Bygningernes alder er ukendt, men de er ombygget i 1949. Gården drives med svineproduktion. Salgsafgrøderne er byg, hvede, raps, roer, ærter og græsfrø. Der er 3 traktorer, 1 mejetærsker, ajlebeholder og kornsiloer.

HALDAGERMAGLEVEJ 7, "FLØJGÅRDEN", 4250 FUGLEBJERG.

MADS BJERRE, gårdejer, født d. 24-2-1934, søn af Anton Petersen, gift d. 28-11-1959 med Karen D. Christensen, født d. 13-8-1933, datter af Ejner Christensen. Parret har 1 søn og 1 datter.

K.D.C. er lærer.

M.B. overtog gården d. 1-4-1964 fra Poul Petersen.

Matr.nr. 13a m.fl. Ejendomsskyld 2.090.000. Grundskyld 446.200. Areal 23,3 ha., heraf tilkøbt 11 ha.

Stuehuset er opført 1870 og gennemrestaureret i 1970, svinestalde opført 1967, 1972 og 1978. Gården drives med en slagtesvineproduktion på 100 årssøer af racen LY og der produceres ca. 700 slagtesvin. Salgsafgrøderne er sukkerroer, byg og hvede. Der er 4 traktorer, 1 mejetærsker, gylletank, kornsilo gastæt kornsilo og fuldautomatisk fodringsanlæg. På gården er 1 fast medhjælper.

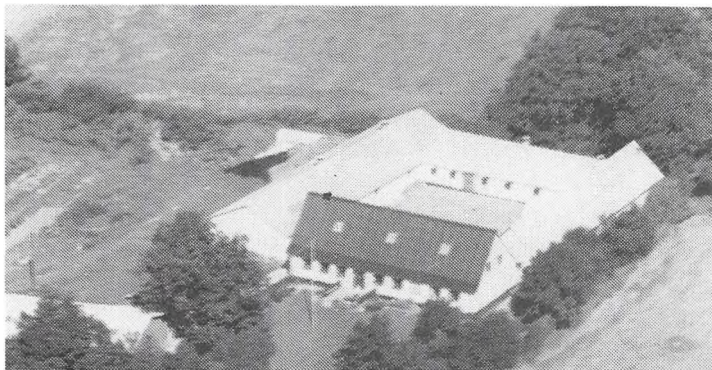

HALDAGERMAGLEVEJ 14, 4250 FUGLEBJERG.

CHRISTIAN FREDERIKSEN, gård-ejer, født d. 7-8-1926, søn af Jens Frederiksen, gift d. 31-10-1954 med Inge Petersen, født d. 22-2-1927, datter af Laurits Petersen, Vig.

C.F. er kasserer i Fuglebjerg Familiebrug, medlem af Krummerup Menighedsråd og i repræsentantskabet for Østifternes

Stormskadeforsikring. Han overtog gården d. 1-5-1964 fra Helge Jespersen.

Matr.nr. 11a. Ejendomsskyld 940.000. Grundskyld 250.000. Areal 12,7 ha.

Stuehuset er opført omkring 1870, avlsbygningerne 1972-80 og maskinhuset er fra 1979. Gården drives med en svineproduktion på 15 årssøer af racen LY og der produceres ca. 80 slagtesvin. Salgsafgrøderne er vinterbyg, vårbyg og hvede. Der er 1 traktor og kornsilo.

HALDAGERMAGLEVEJ 19, 4250 FUGLEBJERG.

POUL RASMUS JØRGENSEN, gårdejer, født d. 19-7-1922, søn af Maren og Jørgen Alfred Jørgensen, gift d. 21-5-1945 med Tove Sørensen, født d. 27-12-1920, datter af Else Marie og Valdemar Sørensen. Parret har børnene: Anne Kirstine, født den 26-1-1946, Lene Marie, født den 28-10-1948, Leif Jørgen, født den 3-9-1951 og Kurt, født d. 25-3-1954.

P.R.J. er formand for jagtforening og husmandsforening. Han overtog gården d. 1-5-1946 fra sin far.

Matr.nr. 5e m.fl. Ejendomsskyld 650.000. Grundskyld 161.300. Areal ca. 7 ha., heraf tilkøbt ca. 2 ha. Ca. 5 ha. er bortforpagtet.

Bygningerne er opført i 1905-06. Salgsafgrøderne er Lucerne. Der er 2 traktorer og 1 mejetærsker.



HALDAGERMAGLEVEJ 27, "MUNKEGÅRDEN", 4250 FUGLEBJERG.

AAGE HANSEN, gårdejer, født d. 28-3-1933, søn af Hans Hansen, gift d. 19-2-1966 med Olga Margrethe Larsen, født d. 26-12-1943, datter af Ejner Osvald Larsen. Parret har 4 børn, 3 sønner og 1 datter.

O.M.L. er sygehjælper.

AA.H. overtog gården d. 1-6-

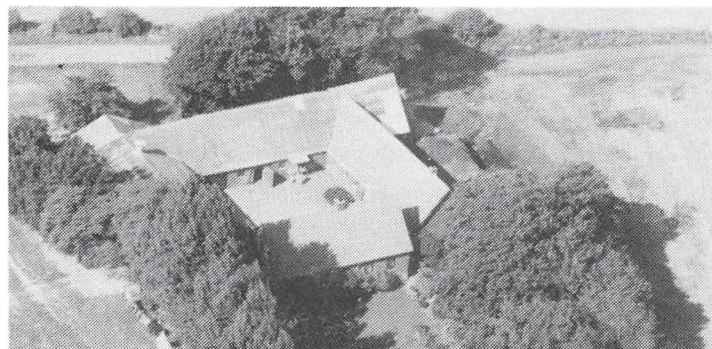

1959 fra sin far.

Matr.nr. 6b. Ejendomsskyld 860.000. Grundskyld 260.000. Areal 11,03 ha.

Stuehuset og avlsbygningerne er opført i 1906. Salgsafgrøderne er byg og hvede. Der er 1 traktor og kornsilo.

HALDAGER MARK VEJ 1, 4250 FUGLEBJERG.

KNUD FLEMMING HANSEN, gårdejer, født d. 27-11-1940, søn af Helge Hansen, gift d. 6-8-1966 med Bodil Margrethe Pedersen, datter af Aksel Pedersen. Parret har 2 børn.

B.M.P. er børnehavepædagogmedhjælper.

K.F.H. er i bestyrelsen for Fuglebjerg Familiebrug, i bestyrelsen for forsamlingshuset og i bestyrelsen for Haldager Mølle. Han overtog gården d. 15-3-1966 fra sin svigerfar, nuværende ejer er 3. generation.

Matr.nr. 3a. Ejendomsskyld 980.000. Grundskyld 252.500. Areal 12,8 ha., desuden er der forpagtet 12 ha. fra Sorøvej 36, som tilhører K.F.H.s far.

Stuehuset er opført 1916 og moderniseret 1986, avlsbygningerne er fra omkring 1916. Gården drives med en svineproduktion på 12 stk. årsøer og der produceres ca. 120 slagtesvin. Salgsafgrøderne er vinterraps, hvede og byg. Der er 2 traktorer og kornsilo.

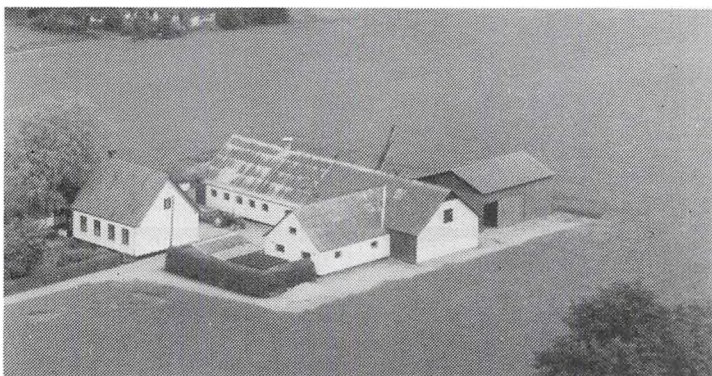

HALDAGER MARK VEJ 20, 4250 FUGLEBJERG.

TROELS NIELSEN, gårdejer, født d. 15-9-1954, søn af Helge Nielsen, bor sammen med Dorit Andersen, født d. 4-3-1957, datter af Helge Andersen.

D.A. er sygehjælper.

T.N. er isolatør. Han overtog gården d. 1-8-1987 fra Knud Mahler Nielsen.

Matr.nr. 2v, 28b, 40b. Areal 12,2 ha.

Stuehuset og kostald er opført 1932 og svinestald 1955. Gårdens besætning er svin. Salgsafgrøderne er maltbyg og roer. Der er 1 traktor, kornsiloer og halmfyr.

HELSELGÅRDSVEJ 3, "HØJ-GÅRD", TORNEMARK, 4262 SANDVED.

ERIK ØGENDAHL, gårdejer, født d. 7-10-1944, søn af Ove Øgendahl, Holstebro, gift d. 1-5-1969 med Bodil Henriksen, født d. 1-1-1948, datter af Ingeborg og Stefan Henriksen, Tornemark. Parret har børnene: Søren, født d. 7-9-1977 og Kåre, født d. 31-10-1989.

E.Ø. er i Fyrendal Menighedsråd. Han overtog gården d. 1-4-1969 fra sine svigerforældre.

Matr.nr. 9i og 10b. Ejendomsskyld 1.370.000. Grundskyld 268.200. Areal 13,2 ha. og der er forpagtet 5,5 ha.

Bygningerne er opført i 1924, tilbygget med sostald i 1976, fedestald i 1979 og maskinhus 1982. Gården drives med en svineproduktion på 35 årsøer og der produceres ca. 700 slagtesvin. Salgsafgrøden er ærter. Der er 2 traktorer, 1 mejetærsker, gylletank, kornsilo, halmfyr, foderanlæg og mugeanlæg.

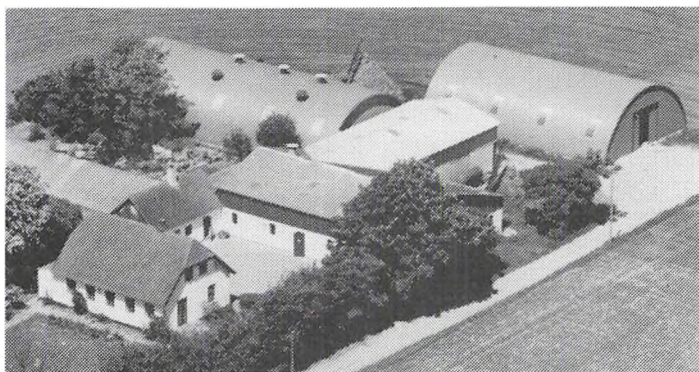

HELSELGÅRDSVEJ 4, "LILLE HELSELGÅRD", 4262 SANDVED.

MARTIN CHR. PAULSEN, gårdejer, født d. 6-5-1951, søn af Marie og Paul Chr. Paulsen, gift d. 23-6-1979 med Mai-Britt Lindberg Tilsted, født d. 31-10-1954, datter



af Grete Lindberg Tilsted.

Mai-Britt L. Tilsted er ansat hos en slagter.

M.C.P. overtog gården d. 1-3-1978 fra sin far, nuværende ejer er 3. generation.

Matr.nr. 9b m.fl. Areal 17,5 ha., heraf tilkøbt 5,5 ha. og der er forpagtet 13 ha.

Gården drives udelukkende med planteproduktion bestående af

korn, ærter, sukkerroer, blomkål, kinakål og hvidkål. Der er 4 traktorer, 1 mejetærsker, skærevogn, truck, kornsilo og kølerum. Der benyttes fremmed arbejdskraft.

HINDHOLMVEJ 4, "VIMMELGÅRDEN", 4262 SANDVED.

HELGE JENSEN, gårdejer, født d. 18-8-1923, søn af Elisabeth og Nicolaj Jensen, gift d. 23-2-1947 med Ruth Hansen, født d. 3-10-1926, datter af Laura Hansen. R.H. er i Menighedsrådet samt i kommunalbestyrelsen i Fuglebjerg.

H.J. døde d. 21-8-1988. Han overtog gården i 1961 fra Magnus Kock. Matr.nr. 6a. Ejendomsskyld 1.950.000. Grundskyld 634.900. Areal ca. 28 ha. og der er forpagtet 12 ha.

Bygningerne er opført i 1935, svinestald 1975 og maskinhus 1975/76. Salgsafgrøderne er raps, ærter og korn. Der er 2 traktorer, plansilo og halmfyr. Siden 1989 har jorden været forpagtet til sønnen Jørgen Jensen.

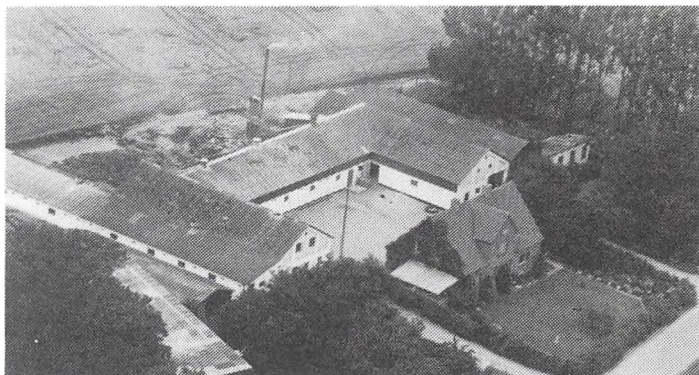

HINDHOLMVEJ 24, "MADEGAARD", 4262 SANDVED.

KAJ SØRENSEN, gårdejer, født d. 5-1-1927, søn af Minna og Frede Sørensen, gift d. 1-4-1952 med Birthe Jensen, født d. 9-12-1929, datter af Marie og Ole Jensen.

K.S. overtog gården i 1968 fra Aage Kristensen.

Matr.nr. 12a og 12d. Ejendomsskyld 1.750.000. Grundskyld 600.000. Areal 32 ha.

Bygningerne er opført i 1910 og tilbygget med svinehus i 1969, maskinhus 1974 og laden er ombygget i 1976. Gården drives som alsidigt landbrug med en kvægproduktion på 15 fedekvæg og en slagtesvineproduktion. Salgsafgrøderne består af frø og korn. Der er 3 traktorer, 1 mejetærsker, plantørreri, ensilageopbevaring og halmfyr. K.S. ejer også "Nysøgaard", Hindholmvej 26, som er på 28 ha. Ejendomsskylden er 1.500.000 og grundskylden 506.000.

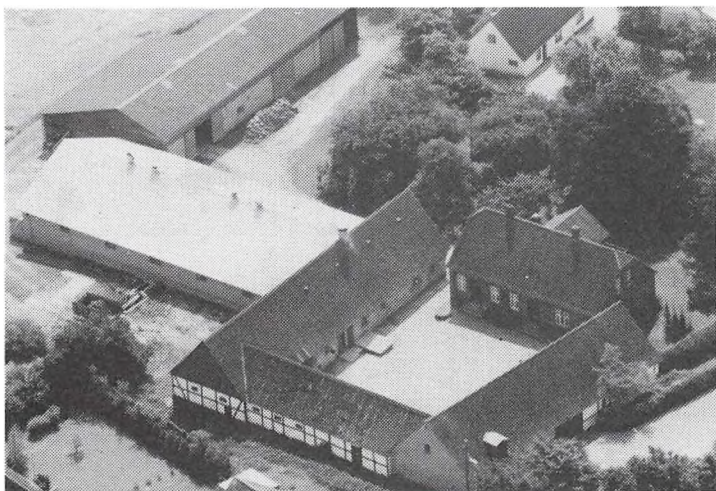

HINDHOLMVEJ 27, "KIRSTENS-MINDE", 4262 SANDVED.

JENS PETER ERIKSEN, gårdejer, født d. 17-7-1953, søn af Viola og Bent Eriksen, gift d. 22-10-1977 med Gurli Petersen, født d. 22-11-1952, datter af Gerda og Valdemar Petersen.

J.P.E. overtog gården d. 11-6-1977, nuværende ejer er 4. generation.

Matr.nr. 13a. Ejendomsskyld 1.710.000. Grundskyld 460.000. Areal 23 ha. og der er forpagtet 12 ha.

Bygningerne er opført omkring 1850, stald 1978 og maskinhus 1986. Gårdens besætning er 75 søer. Salgsafgrøderne er frøgræs, raps og korn. Der er 3 traktorer, plansilo og halmfyr.

HINDHOLMVEJ 42, KVISLEMARK, 4262 SANDVED.

INGVARD TORVALD NIELSEN, gårdejer, født d. 2-11-1939, søn af Karen og Helge Nielsen.

I.T.N. overtog gården d. 15-7-1980 fra sine forældre.

Matr.nr. 2r. Ejendomsskyld 1.716.000. Grundskyld 587.400. Areal 31 ha., heraf tilkøbt 13 ha.

Alle bygningerne er opført i 1920. Gården drives udelukkende med planteproduktion bestående af sukkerroer, korn, ærter og græsfø. Der er 3 traktorer, 1 mejetærsker og plantørreri.

HINDHOLMVEJ 49, KVISLEMARK, 4262 SANDVED.

HENNING CHRISTENSEN, gårdejer, født d. 24-1-1918, søn af Vilhelm Christensen, bor sammen med Esther Jensen, født d. 6-2-1922.

H.C. overtog gården d. 1-9-1962 fra Poul Pedersen.

Ejendomsskyld 690.000. Grundskyld 164.500. Areal 8 ha.

Stuehuset er opført 1859 og udbygningerne 1935. Gårdens besætning er køer og svin. Salgsafgrøden er maltbyg. Der er 2 traktorer.

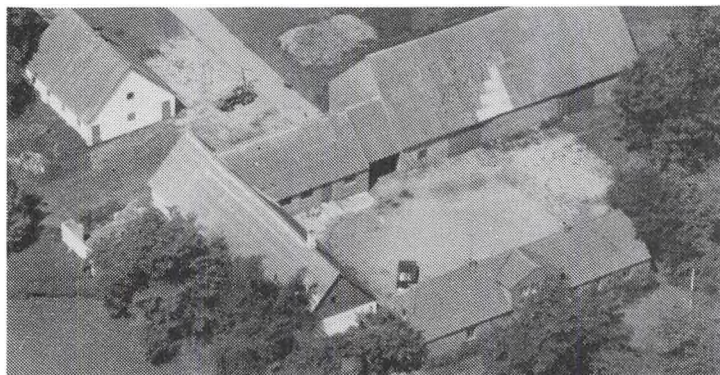

HINDHOLMVEJ 51, KVISLEMARK, 4262 SANDVED.

GREGERS KJELDEN, gårdejer, født d. 3-1-1919, søn af Niels Peter Kjeldsen, gift d. 21-4-1944 med Ellen Margrethe Andersen, født d. 20-8-1920, datter af Martin Andersen.

G.K. har været 8 år i Kvisselmark Sogneråd, de 4 år som kasserer, i Holsenborg i 4 år, 4 år i Fuglebjerg, siden 1961 har han

været kasserer i Kvisselmark Menighedsråd og desuden har han været i bestyrelsen for SDS i Tornemark. Han overtog gården d. 1-11-1944.

Matr.nr. 6a. Ejendomsskyld 1.300.000. Grundskyld 400.300. Areal 21 ha.

Bygningerne er opført ca. 1690. Gårdens besætning er kreaturer. Der er 1 traktor.

HINDHOLMVEJ 65, KVISLEMARK, 4262 SANDVED.

ERNST VEDEL OLSEN, gårdejer, født d. 23-9-1937, søn af Svend Vedel Olsen, gift d. 14-2-1960 med Rita Lykke, født d. 16-2-1935, datter af Anna og Alfred Sørensen.

E.V.O. overtog gården d. 1-5-1960 fra Kristian Petersen.

Matr.nr. 2h m.fl. Ejendomsskyld 1.650.000. Grundskyld 577.000.

Areal 27,5 ha., heraf tilkøbt 20,5 ha.

Bygningerne er opført i 1920 og tilbygget 1960-75. Gårdens besætning er slagtesvin. Salgsafgrøderne er ærter, raps og maltbyg. Der er 3 traktorer, 2 mejetærskere og plansilo.

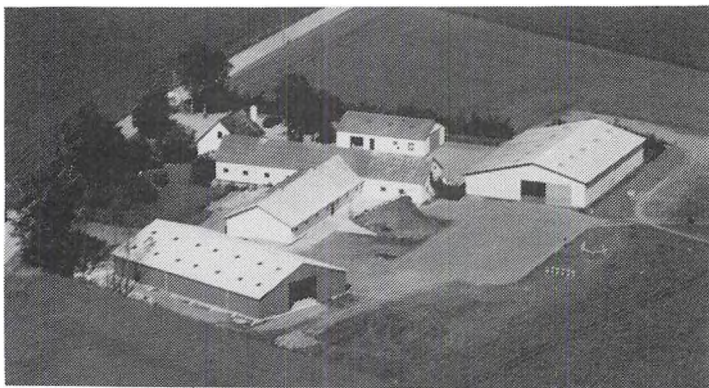

HOLLØSEVEJ 1, "FJELLEBROGÅRDEN", HOLLØSE, 4700 NÆSTVED.

SVEND ERIK LARSEN, gårdejer, født d. 29-3-1947, søn af Victor Larsen, gift d. 3-6-1972 med Inger-Lise Hansen, født d. 15-6-1949, datter af Knud Aage Hansen.



Inger-Lise Hansen er laborant. Svend E. Larsen er i kredsledelsen for DLG. Han overtog gården i februar 1972 fra sin far.

Matr.nr. 9a. Ejendomsskyld 2.000.000. Grundskyld 663.000. Areal 37,2 ha. og der er forpagtet 9,4 ha.

Stuehuset er opført omkring 1884, udbygningerne fra 1884 er moderniseret i 1974, ny staldbygning er opført i 1976 og 1977.

Gårdens besætning er en SPF-besætning af racen LY. Salgsafgrøderne er maltbyg, raps, ærter og hvede. Der er 2 traktorer, 1 mejetærsker, gylletanke, kornsilo og automatisk foderanlæg styret med computeranlæg. På gården er 1 medhjælper. S.E.L. ejer også "Dyssegård", Ulstrupvej 1, 4160 Herlufmagle.

HOVEDGADEN 4, "TEGLVÆRKS-GAARDEN", TORNEMARK, 4262 SANDVED.

KNUD MØLLER, gårdejer, født d. 12-3-1917, søn af Anna og K. Møller, gift d. 19-5-1950 med Karen Møller, født d. 16-7-1914, datter af Cathrine og Jakob Møller.

K.M. overtog gården i 1968 fra sine forældre.

Matr.nr. 1b m.fl. Ejendomsskyld 1.900.000. Grundskyld 637.300. Areal 36 ha., heraf tilkøbt 17 ha., der er 1,5 ha. lergrave.

Bygningerne er opført i 1700-tallet. Gårdens besætning er søer og slagtesvin. Salgsafgrøderne er raps og ærter. Der er 3 traktorer og kornsiloer.

K.M. købte i 1963 Brandholtvej 8 på ca. 11 ha., ejendomsskylden er 840.000 og grundskylden 246.700.

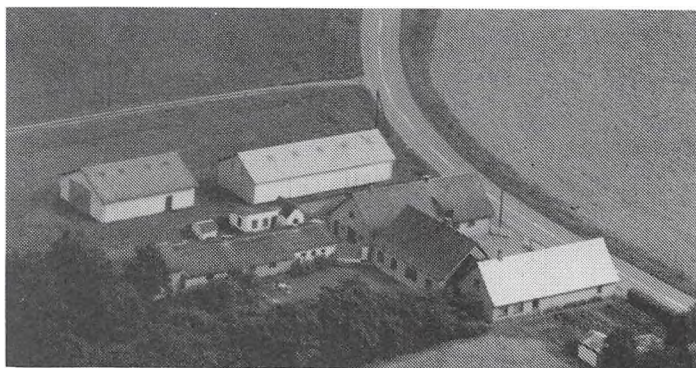

HOVEDGADEN 18, "ANDERSLYST", TORNEMARK, 4262 SANDVAD.

BENT THOMSEN, gårdejer, født d. 19-1-1928, søn af Elisabeth og Peter Thomsen, gift d. 10-5-1958 med Gerda Knudsen, født 15-11-1934, datter af Maren og Ejner Knudsen. B.T. er formand for Menighedsrådet og har været i repræsentantskabet for S.A.G. siden 1966. Han overtog gården d. 1-5-1958 fra Henrik Olesen.

Matr.nr. 2a. Ejendomsskyld 2.100.000. Grundskyld 679.500. Areal 35 ha., der er ca. 2 ha. fredskov. Desuden er der forpagtet ca. 5 ha.

Bygningerne er opført i 1914. Gården drives udelukkende med planteproduktion bestående af korn, malt, porrer (konsum) og purløg. Der er 8 traktorer, 2 mejetærskere, plantemaskine, purløgshøster og optager, porrervaskemaskine markvandingsanlæg, kornsilo og 2 kølerum. Der benyttes fremmed arbejdskraft.



HOVEDGADEN 39, "GULDHØJ-GÅRD", TORNEMARK, 4262 SANDVED.

NIELS CHRISTIAN JØRGENSEN, direktør, født d. 12-3-1945, søn af Gudrun og Peter Jørgensen, Tornemark, gift d. 24-5-1969 med Marianne Linnemann, født d. 9-12-1946, datter af Elita og Erik Linnemann, Tornemark.

M.L. er kontorchef.

N.C.J. overtog 1/3 af gården i 1972 og 2/3 i 1977 fra sin far.
Matr.nr. 13a m.fl. Ejendomsskyld 2.280.000. Grundskyld 718.400. Areal 34 ha., heraf 1 ha. skov og mose samt 5 ha. frugtplantage. Desuden er der forpagtet 14 ha. Stuehuset er opført 1854 og størstedelen af udbygningerne er fra 1959. Salgsafgrøderne er frugt. Der er 2 traktorer, markvandingsanlæg, plantørreri, tårnsilo, halmfyr og 2 kølerum. Der benyttes løs arbejdskraft. Ejendommen er pr. 1-1-1990 bortforpagtet.

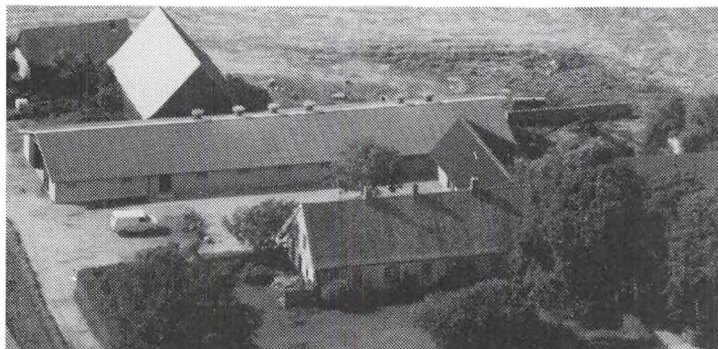

HOVEDGADEN 42, "SKUMGAARDEN", TORNEMARK, 4263 SANDVED.

MORTEN og MICHAEL MØLLER.
Michael Møller er født d. 17-4-1963, han er anlægsgartner.
Morten Møller er født d. 26-7-1959 og gift d. 4-10-1986 med Kamma Pedersen, født d. 15-5-1961, datter af Grete og Egon Pedersen.

Kamma Pedersen er sekretær.

Morten Møller er salgskonsulent. Brødrene overtog gården d. 15-7-1987 fra deres forældre.

Matr.nr. 14b m.fl. Ejendomsskyld 2.500.000. Grundskyld 837.100. Areal 42 ha., heraf ca. 1 ha. skov.

Stuehuset er opført 1870 og nye udbygninger 1979. Gårdens besætning er på 390 slagtesvin, 1 hest og høns. Salgsafgrøderne er markærter, sukkerroer og vinterraps. Der er 3 traktorer, 1 mejetærsker og plansilo. Der bruges løs hjælp.

HUSMANDSVEJ 11, 4262 SANDVED..

FOLMER SØRENSEN, gårdejer, født d. 2-8-1937, søn af Chr. Sørensen, Vedskølle, gift d. 16-5-1964 med Bodil B.B. Nielsen, født d. 24-12-1942, datter af Herdis Nielsen, Tjæreby. Parret har børnene: Helle, født d. 22-9-1961, Niels Holger, født d. 31-8-1966 og Lars Peter, født d. 23-7-1970.

F.S. overtog gården d. 1-4-1964.

Matr.nr. 26a. Ejendomsskyld 820.000. Grundskyld 227.900. Areal 13,4 ha., heraf tilkøbt 4 ha.

Svinestalden er opført 1970, garage og kostald 1976. Gårdens besætning er køer af racerne SDM og RDM. Salgsafgrøderne er sukkerroer, foderroer og græs. Der er 2 traktorer og 1 mejetærsker.

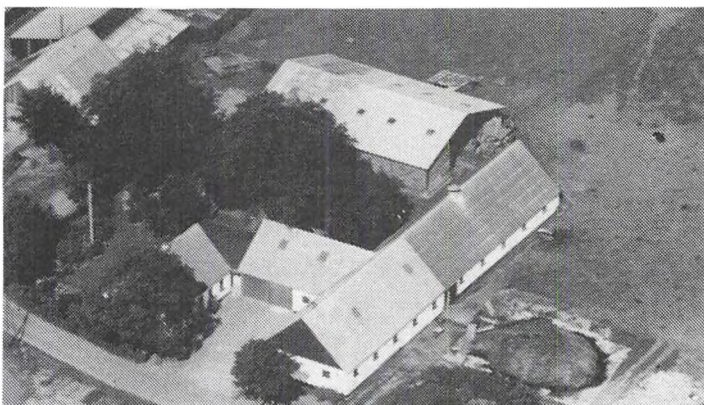

HØJBJERGVEJ 6, "HØJBJERG-GÅRD", 4250 FUGLEBJERG.

HANS BANG, sikkerhedschef, født d. 11-5-1943, søn af Rigmor og Svend Bang, bor sammen med Jane Jonsson, født d. 20-12-1958, datter af Birgith og Arne Erikson. Parret har børnene: Louise, født d. 4-7-1971 og Camilla, født d. 22-4-1979.

J.J. er konsulent for et rengøringsfirma.



H.B. er sikkerhedschef for samtlige institutioner i Vestsjællands Amt og formand for Højbjerg Vandværk. Han overtog gården d. 15-9-1989 fra Erik Winther. Matr.nr. 43c m.fl. Ejendomsskyld 700.000. Grundskyld 94.700. Areal 5,6 ha. Jorden er bortforpagtet.

Bygningerne er opført år 1800 og ombygget 1979 og 1989.

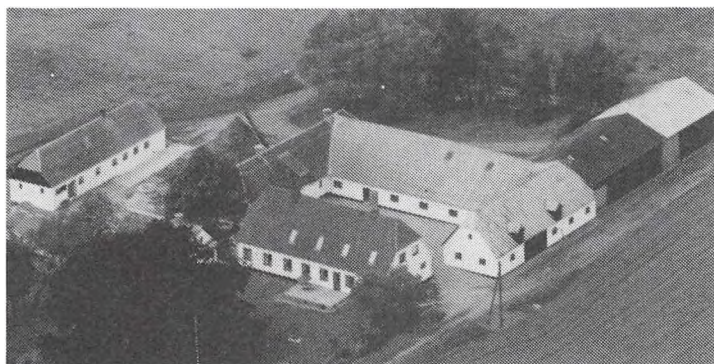

HØJBJERGVEJ 10A, "BRØDREKÆRSGÅRD", 4250 FUGLEBJERG. BERNT MATHIESEN, gårdejer, født d. 4-6-1930, søn af Alfred Mathiesen, gift d. 12-12-1959 med Grethe Jensen, født d. 27-7-1937, datter af Anders Georg Jensen. Parret har børnene: Michael, født d. 7-10-1963 og Jeanette, født d. 13-2-1968. B.M. overtog gården d. 1-8-1970 fra Johan Hansen.

Matr.nr. 3a. Ejendomsskyld 1.850.000. Grundskyld 611.000. Areal 33 ha., heraf tilkøbt 5 ha.

Bygningerne er opført i 1870, 1943, 1930 og 1975. Gårdens besætning er på 75 årssøer, smågrisene sælges. Salgsafgrøderne er raps, ærter, hvede og byg. Der er 4 traktorer, 1 mejetærsker og plansilo.

B.M. ejer også Sneslevvej 34, som er på 4 ha.

HØJBJERGVEJ 12, "HØJBJERGGAARD", 4250 FUGLEBJERG. ERIK CHRISTIANSEN, gårdejer, født d. 25-8-1935, søn af Viggo Christiansen, gift d. 28-12-1976 med Grethe Christiansen, født d. 12-11-1952, datter af Johannes Bernhardt. Parret har 3 sønner. G.C. er socialpædagog. E.C. overtog gården d. 1-11-1966 fra Svend Aage Jensen.

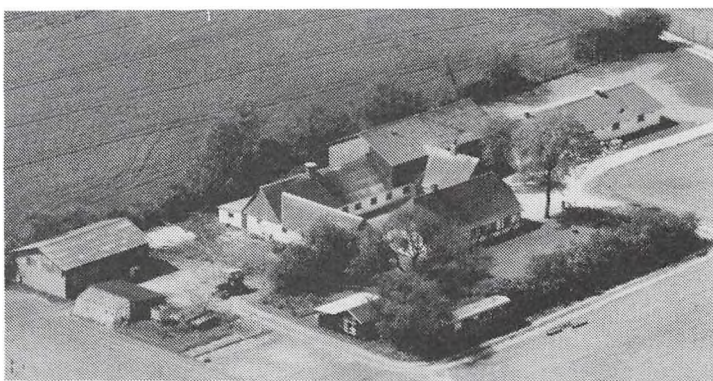

Matr.nr. 4a. Ejendomsskyld 990.000. Grundskyld 254.600. Areal 13,5 ha.

Stuehus og gammel staldbygning er opført omkring 1850 og ny svinestald er fra 1972. Gården drives med en svineproduktion på 25 årssøer og der produceres ca. 100 slagtesvin. Salgsafgrøderne er byg, hvede og raps. Der er 1 traktor, 1 mejetærsker og kornsilo.

HØJBJERGVEJ 16, "SOLHØJGÅRDEN", 4250 FUGLEBJERG.

EJNAR ANDERSEN, gårdejer, født d. 31-1-1931, søn af Richardt Andersen, gift d. 11-5-1957 med Inge Andersen, født d. 16-10-1934, datter af Valdemar Andersen. Parret har 3 børn, 2 sønner og 1 datter.

I.A. er sygehjælper.

E.A. er graver ved Førslev Kirke. Han overtog gården i april 1962 fra sin far.

Matr.nr. 2c m.fl. Ejendomsskyld 1.150.000. Grundskyld 310.800. Areal 16,8 ha.

Stuehus og staldbygning er opført i 1902, lade opført 1958 og stalden er tilbygget i 1969. Gården drives udelukkende med planteproduktion bestående af byg og hvede. Der er 2 traktorer og kornsilo.

HÅRSLEVVEJ 2, 4262 SANDVED, tlf. 53 75 61 43.

HANS PETER RASMUSSEN, husmand, født d. 5-12-1911, søn af Anna Petrea og Hans Rasmussen, gift i 1956 med Gerda Marie Larsen, født d. 9-2-1921, datter af Martin Larsen. Parret har børnene: Ole, født i 1956 og Anni, født i 1957.

Matr.nr. 2aq. Ejendomsskyld 500.000. Areal 4,4 ha.

Bygningerne er opført i 1921 og laden er fra 1959. Gårdens besætning er på 50 slagtesvin og 150 høns. Salgsafgrøderne er ærter og byg. Der er 1 traktor.



HÅRSLEVVEJ 9, "AAGAARD",
4262 SANDVED.

GERT NIELSEN, gårdejer, født d. 17-4-1933, søn af Laura og Mogens Richard Nielsen, gift d. 23-6-1962 med Jonna Odgaard Hansen, født d. 14-5-1942, datter af Kirsten og Johannes Hansen. Parret har børnene: Anni, født d. 24-7-1963, Mette, født d. 2-2-1966 og Nina, født d. 26-5-1972. G.N. overtog gården i 1964 fra sin far.

Matr.nr. 6c m.fl. Ejendomsskyld 1.280.000. Grundskyld 385.400. Areal 22 ha. og der er forpagtet 3,3 ha.

Stuehus og avlsbygninger er opført i 1910, svinestald 1972, sidebygning 1976 og lade 1988. Gården drives med en svineproduktion på 18 årssøer og der produceres ca. 360 slagtesvin årligt. Salgsafgrøderne er græsfrø, hvede og byg. Der er 3 traktorer, 2 mejetærskere, gylletank, plantørreri og halmfyr.

HÅRSLEVVEJ 14, "STILLEMOSÉ-
GÅRD", 4262 SANDVED.

HENNING JUUL MADSEN, gård-
ejer, født d. 24-12-1933, søn af
Agnethé og Ole Madsen, Slagel-
se, gift d. 26-3-1961 med Inger
Kate Christensen, født d. 23-7--
1938, datter af Alfi og Møller
Christensen, Skanderborg.

I.K.C. er hjemmehjælper og hus-
holdningslærer.

H.J.M. overtog gården d. 1-7-
1988 fra Inger og Jørgen Isaksen.

Matr.nr. 12a. Ejendomsskyld 1.990.000. Grundskyld 643.000. Areal 34,2 ha.

Bygningerne er opført i 1888 og stuehuset er fra 1886. Gården drives med en svineproduktion på 20 årssøer + opdræt. Salgsafgrøderne er raps, hvede og ærter. Der er 3 traktorer, 1 mejetærsker, kornsilo og halmfyr.



HÅRSLEVVEJ 25, "STENTEGÅRD",
4262 SANDVED.

HANS KRISTIAN DALGAARD,
gårdejer, født d. 31-1-1933, gift
d. 18-10-1961 med Magda Kathri-
ne Hansen, født d. 13-8-1928,
datter af Margrethe og Kristian
Hansen.

H.K.D. er i bestyrelsen for Skæl-
skør Bank. Han overtog gården d.
10-2-1959 fra Kirstine Vestergaard
Nielsen.

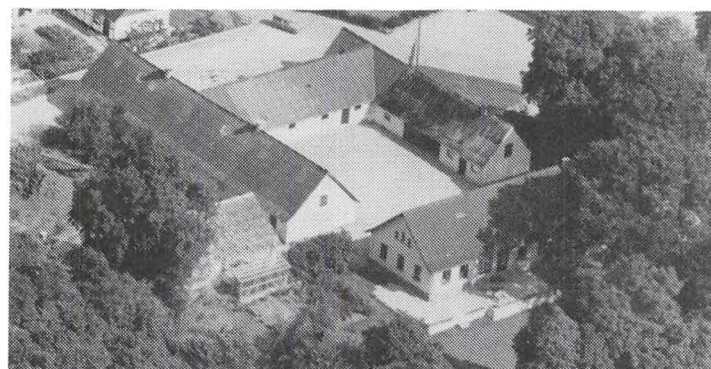

Matr.nr. 9a og 10a. Ejendomsskyld 3.400.000. Grundskyld 1.197.500. Areal 60 ha., heraf tilkøbt ialt 25 ha.

Stuehuset er opført i 1877 og ombygget i 1968, svinestalden fra 1877 er om- og tilbygget i 1966 og ændret til kølehus i 1984, kølehuset fra 1927 er ombygget i 1970, garagen fra 1877 er ombygget i 1969 og avlsbygninger og lade er fra 1975. Gården drives udelukkende med planteproduktion bestående af korn, kål og purløg. Der er 8

traktorer, 1 mejetærsker, purløgshøster, pakkemaskine, markvandingsanlæg og kornsilo. På gården er 2 faste medhjælpere.

KLAKSVEJ 5, 4262 SANDVED.

HENNING INGEMANN LARSEN, gårdejer, født d. 29-7-1930, søn af Inger og Lars Peter Larsen, gift d. 18-12-1956 med Else Hansen, født d. 28-12-1930, datter af Elna og Marius Hansen.

H.I.L. overtog gården d. 25-2-1957 fra Hans Mortensen.

Matr.nr. 14 m.fl. Ejendomsskyld 900.000. Grundskyld 300.000. Areal 9 ha. og der er forpagtet ca. 15 ha.

Stuehuset er opført omkring 1830, maskinhus 1960 og 1980 samt lade 1965. Gårdens besætning er grise og får. Salgsafgrøder er sukkerroer, raps, hvede og maltbyg. Der er 3 traktorer, 1 mejetærsker, plansilo, ensilageopbevaring og halmfyr. Der benyttes løs medhjælp. H.I.L. driver desuden maskinstation.

KLAKSVEJ 6, 4262 SANDVED.

FREDE DAM, gårdejer, født d. 7-8-1930, søn af Birthe og Johannes Dam, gift d. 7-5-1954 med Bodil Larsen, født d. 15-6-1929, datter af Astrid og Aage Larsen. B.L. driver fodplejevirkksomhed.

F.D. er formand for Høve Valgmenighed og er i Menighedsrådet. Han overtog gården i 1961 fra Laurits Eriksen.

Matr.nr. 1b og 1f m.fl. Ejendomsskyld 950.000. Grundskyld 300.000. Areal 13 ha.

Stuehuset er opført i 1929, stalde 1936 og 1980 samt maskinhus 1974. Gårdens besætning er grisesøer. Salgsafgrøderne er frø og korn til foder. Der er 4 traktorer, 1 mejetærsker, gylletank, markvandingsanlæg og kornsilo med gennemløbstørreri.

F.D. har desuden siden 1987 drevet harefarm som I/S sammen med 2 sønner og derudover ejer han Klaksvej 15B, som er på 10 ha.



KLAKSVEJ 7, 4262 SANDVED.

JØRGEN MADSEN, gårdejer, født d. 24-9-1933, søn af Karen og Ove Madsen, gift d. 15-6-1957 med Rita Kristiansen, født d. 5-6-1939, datter af Elise og Oskar Kristiansen.

R.K. er post.

J.M. overtog gården d. 15-8-1959 fra Jakob Hansen.

Matr.nr. 14d m.fl. Ejendomsskyld 940.000. Grundskyld 275.400.

Areal 14 ha., heraf tilkøbt 9 ha.

Bygningerne er opført i 1900. Gårdens besætning er grise. Salgsafgrøderne er raps, maltbyg og korn. Der er 2 traktorer, gylletanke og plansilo.

**KLAKSVEJ 9, "TOSPIDSGÅRD",
4262 SANDVED.**

TAGE MADSEN, gårdejer, født d. 8-4-1940, søn af Marie og Niels Madsen, gift d. 19-10-1968 med Else Nielsen, født d. 25-12-1944, datter af Rigmor og Aksel Nielsen. E.N. er overassistent ved Fuglebjerg Kommune.

T.M. er i bestyrelsen for Hårslev Sparekasse og i Hårslev Menighedsråd. Han overtog gården d. 1-7-1967 fra sine forældre.

Matr. nr. 14a m.fl. Ejendomsskyld 2.300.000. Grundskyld 759.700. Areal 37,5 ha., heraf tilkøbt 11 ha.



Stuehuset er opført i 1910, sostald 1970, længe 1976/77 og maskinhus 1979. Gårdens besætning er på 35 søer. Salgsafgrøderne er frø, korn og maltbyg. Der er 2 traktorer, 1 mejetærsker, gylletank, kornmagasin og halmfyr.

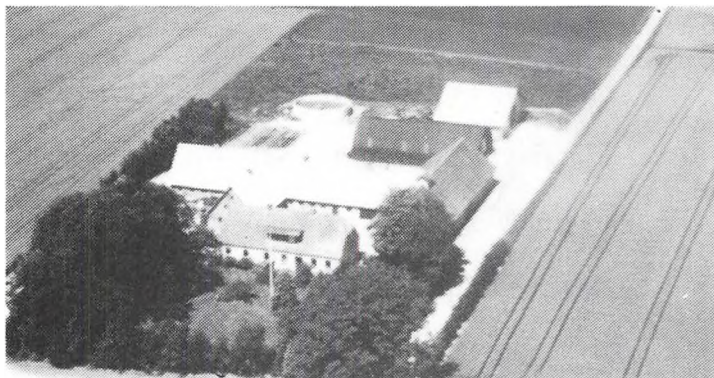

KLAKSVEJ 15A, "KRAGELUNDS-GAARDEN", 4262 SANDVED.

KNUD OVE HANSEN, gårdejer, født d. 6-6-1946, søn af Astrid og Gunnar Hansen, gift d. 3-10-1970 med Bodil Petersen, født d. 13-6-1948, datter af Inger og Thorvald Petersen.

B.P. er sygeplejerske.

K.O.H. er i bestyrelsen for Klinkby Vindmøllelaug. Han overtog gården d. 21-4-1970 fra Klara Nielsen.

Matr.nr. 15a. Ejendomsskyld 1.600.000. Grundskyld 600.000. Areal 24,8 ha.

Stuehuset er opført 1897, driftsbygningerne 1950 eftr brand, maskinhus 1976 og lade i 1985. Gårdens besætning er på 60 SPF-søer. Salgsafgrøderne er frø, ærter og korn. Der er 2 traktorer, 1 mejetærsker, gylletank, kornsiloer og halmfyr.

KRISTIANSHOLMSVEJ 4, "ESPE-HØJGAARD", 4262 SANDVED.

THOMAS LINULF, gårdejer og smed, født d. 9-3-1962, søn af Inge og Ejnar Linulf, gift d. 19-9-1987 med Karin Jørgensen, datter af Åse og Bøjer Jørgensen.

K.J. er sygeplejerske.

T.L. er smed og i bestyrelsen for Venstre. Han overtog gården d. 15-3-1989 fra sin far.



Matr.nr. 15a m.fl. Ejendomsskyld 1.750.000. Grundskyld 524.000. Areal 25,7 ha. og desuden er der forpagtet ca. 26 ha. på "Enghavegården", Kristiansholmsvej 6.

Bygningerne er opført i 1895 og ombygget 1940, 1960 og 1987. Salgsafgrøderne er jordbær, majs, asparges og ærter. Der er 5 traktorer, mejetærsker, plantemaskiner, markvandingsanlæg, plansilo og ensilageopbevaring. Der benyttes fremmed arbejdskraft.

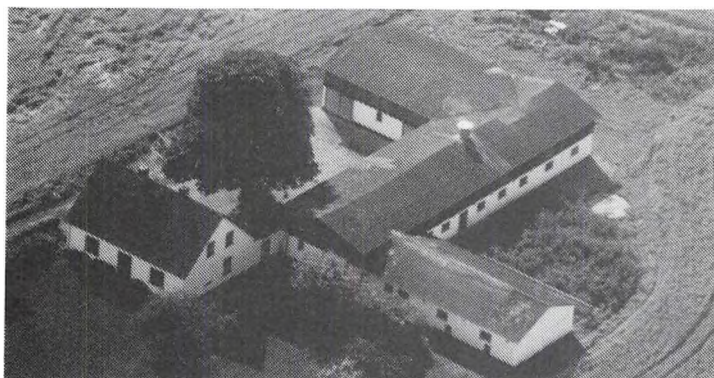

KRISTIANSHOLMSVEJ 8, "SVALEKÆRGAARD", 4262 SANDVED.

PETER BENDIX RASMUSSEN, gårdejer, født d. 30-4-1953, søn af Olga og Peter Rasmussen, bor sammen med Inger Nielsen, født d. 7-6-1956, datter af Aase og Erik Nielsen.

I.N. er fabriksarbejder.

P.B.R. er smed. Han overtog slægtsgården d. 1-10-1985 fra Børge Bendix Rasmussen.

Matr.nr. 14a. Ejendomsskyld 1.090.000. Grundskyld 314.300. Areal 14,2 ha., heraf lidt mose.

Bygningerne er opført omkring 1910. Salgsafgrøderne er korn og raps.

KRISTIANSHOLMSVEJ 10, "NYGAARD", SKAFTERUP, 4262 SANDVED.

HANS KRISTOFFER ANDERSEN, gårdejer, født d. 19-4-1934, søn af Inger Marie og Ejner Andersen, gift d. 26-7-1958 med Inger Marie Pedersen, født d. 4-7-1939, datter

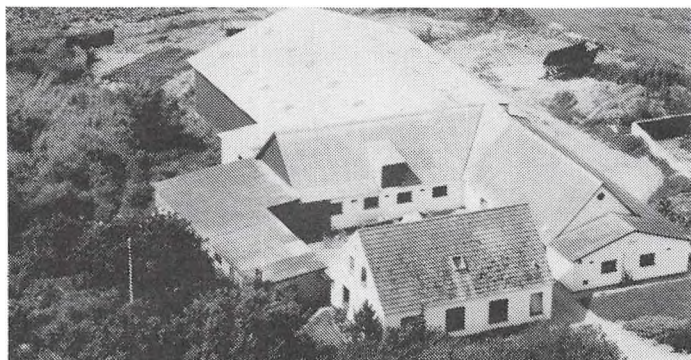

af Ruth og Aksel Pedersen.
Hans K. Aandersen har i 15 år været formand for Fyrendal Menighedsråd. Han overtog gården d. 20-7-1958 fra Laurits Hansen. Matr.nr. 14c m.fl. Ejendomsskyld 1.100.000. Areal 18 ha. og desuden er der illkøbt 7 ha. på Kristiansholmsvej 25.
Bygningerne er opført i 1911 og bygningerne på Kristiansholmsvej 25 er fra 1800-tallet. Gårdens

besætning er malkekvæg af racen RDM. Salgsafgrøden er sukkerroer. Der er 3 traktorer, mejetærsker, gylletank og ensilageopbevaring. Der benyttes fremmed arbejdskraft.

KRISTIANSHOLMSVEJ 12, SKAFTERUP, 4262 SANDVED.

JENS ERIK BENDIX RASMUSSEN, gårdejer, født d. 3-4-1946, søn af Olga og Peter Rasmussen, bor samme med Ulla Løntoft, født d. 10-3-1952.

U.L. er vikar.

J.E.B.R. er ansat ved Danida. Han overtog gården i 1977 fra sine forældre.

Matr.nr. 28a m.fl. Ejendomsskyld 1.000.000. Grundskyld 280.000. Areal 14,6 ha., heraf ca. 1.5 ha. skov. Jorden er bortforpagtet.

Bygningerne er fra 1898 og ombygget flere gange. Salgsafgrøderne er korn og raps. Der er 1 traktor.

KRISTIANSHOLMSVEJ 13, "MØLLEBJERGGAARD", 4262 SANDVED.

JØRGEN LASSE PEDERSEN, gårdejer, født d. 22-4-1955, søn af Alma og Poul Pedersen, bor sammen med Birgith Kristensen, datter af Jytte og Erik Kristensen.

B.K. er pædagogmedhjælper.

J.L.P. er kranfører. Han overtog gården d. 22-7-1988 fra Ebbe Mølleedal.

Matr.nr. 10a. Ejendomsskyld 1.900.000. Grundskyld 628.800. Areal ca. 34 ha., heraf 2,5 ha. mose.

Bygningerne er opført i 1934. Gården drives udelukkende med planteproduktion bestående af byg, hvede, rug, ærter, blomsterfrø og græsfrø. Der er 2 traktorer, andel i mejetærsker, kornsilo og halmfyr. Der benyttes fremmed arbejdskraft.

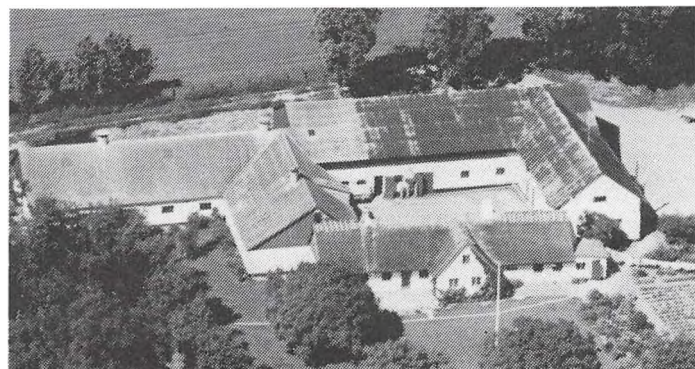
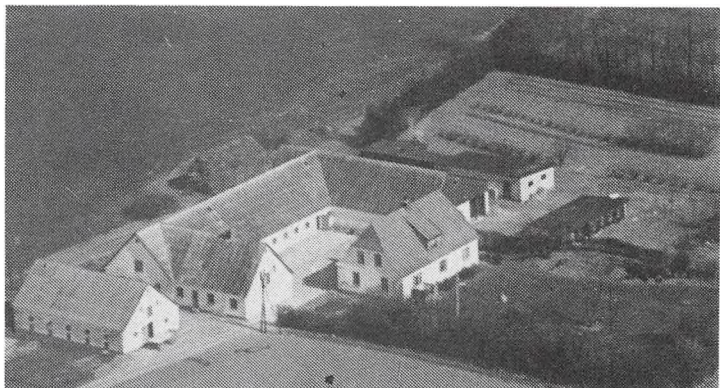

KRISTIANSHOLMSVEJ 19, "ASKEGAARDEN", SKAFTERUP, 4262 SANDVED.

KARL NIELSEN, gårdejer, født d. 21-1-1920, søn af Julie og Rasmus Nielsen, gift d. 20-5-1947 med Ingeborg Nielsen, født d. 18-7-1925, datter af Anna og Jes Nielsen.

K.N. overtog gården d. 1-6-1947 fra sine forældre.

Matr.nr. 11a. Ejendomsskyld

1.600.000. Grundskyld 514.400. Areal 31 ha.

Bygningerne er opført i 1799. Gården drives udelukkende med planteproduktion bestående af korn, raps og ærter. Der er 2 traktorer og 1 mejetærsker.



KRISTIANSHOLMSVEJ 23, "VIRKELYST", 4262 SANDVED.

POUL E. PETERSEN, gårdejer, født d. 3-3-1929, søn af Marie og Robert Pedersen, gift d. 12-5-1951 med Alma Jensen, født d. 7-4-1925, datter af Karen og Chr. Jensen.

P.E.P. overtog gården i 1954 fra Karl Pedersen.

Matr.nr. 13c m.fl. Ejendomsskyld 1.100.000. Grundskyld 400.250. Areal 22 ha., heraf tilkøbt 16 ha. Bygningerne er opført i 1914 og om- og tilbygget flere gange.

Gården drives udelukkende med planteproduktion bestående af purløg til frø, spinat og sukkerroer. Der er 3 traktorer, 1 mejetærsker, 1 etkornsmaskine og halmfyr.

KRISTIANSHOLMSVEJ 27, "IGLEKÆRGÅRD", 4262 SANDVED.

HELGE BRANTH NIELSEN, gårdejer, født d. 23-2-1922, søn af Marie og Lars Nielsen, gift d. 3-9-1925 med Birgit Jørgensen, født d. 23-1-1948, datter af Ingeborg og Svend Jørgensen.

H.B.N. overtog gården d. 10-7-1948 fra Torkild Pedersen.

Matr.nr. 13a. Ejendomsskyld 1.700.000. Grundskyld 529.600. Areal 28,2 ha.

Bygningerne er opført 1882 og ombygget flere gange, senest i 1987. Gården drives udelukkende med planteproduktion bestående af spinatfrø, rødsvingel, rødkløver, byg og hvede. Der er 2 traktorer, rundsilo og korntørreri.

H.B.N. har desuden i perioden 1966-1987 drevet hustruens fødehjem, "Hanningbjerggaard" i Lundby ved Skælskør, som er på ca. 32 ha.

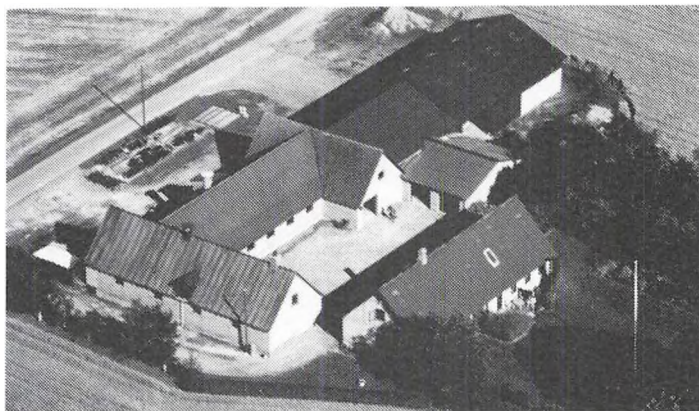

KRUMMERUPVEJ 33, 4250 FUGLEBJERG.

JENS H. ANDERSEN, gårdejer, født d. 2-1-1927, søn af Helga og Valdemar Andersen, gift d. 31-5-1952 med Else Sørensen, født d. 14-10-1927, datter af Astrid og Martin Sørensen.

E.S. er ansat som nattevagt på plejehjem.

J.H.A. overtog slægtsgården d. 1-3-1968 fra sine forældre.



Matr.nr.4f m.fl. Ejendomsskyld 1.300.000. Grundskyld 431.200. Areal ca. 12 ha., heraf tilkøbt ca. 7 ha. Desuden er der forpagtet ca. 12 ha.

Bygningerne er opført i 1800-tallet, stald 1973 og maskinhus 1989. Gårdens besætning er ammekøer, søer og får. Salgsafgrøderne er frø, raps og ærter. Der er 4 traktorer, 1 mejetærsker, plansilo og ensilageopbevaring.

KRUMMERUPVEJ 49, "KRUMMERUP PRÆSTEGÅRD", 4250 FUGLEBJERG.

VERNER JENSEN, forpagter, født d. 5-10-1931, søn af Richard Jensen, gift d. 18-4-1959 med Inge Margrethe Christensen, født d. 11-5-1935, datter af Aage Christensen.



Verner Jensen overtog forpagtningen af gården d. 1-3-1955.

Matr.nr. 1a. Ejendomsskyld 1.000.280. Grundskyld 325.900. Areal 13 ha. og der er forpagtet 8,8 ha.

Bygningerne er opført i 1905 og senere restaureret. Gårdens besætning er søer og fedesvin. Salgsafgrøderne er sukkerroer, ærter og raps. Der er 2 traktorer, 1 mejetærsker og plantørreri.

KRUMMERUPVEJ 57, "OVENSTOFTEGAARD", 4250 FUGLEBJERG.

HERLUF og ARNE PETERSEN, gårdejere.

H.P. er født d. 26-6-1928, søn af Valborg og Johannes Petersen, gift d. 21-3-1952 med Annelise Hansen, født d. 12-9-1927, datter af Ella og Hans Hansen.

A.P. er født d. 19-4-1956, søn af Annelise og Herluf Petersen.

H.P. er i Haldagermagle Vandværk og er i Krummerup Menighedsråd. Han overtog gården i 1959 fra Peter Thomsen. Sønnen, Arne, fik halvpart i gården i juli 1979. Matr.nr. 7a 7f 7n m.fl. Ejendomsskyld 2.510.000. Areal 42,2 ha. og der er forpagtet ca. 5 ha. Stuehuset er opført i 1888, kostald 1972 og maskinhus 1976. Gårdens besætning er køer og slagtesvin. Salgsafgrøderne er sukkerroer og maltbyg. Der er 4 traktorer, 1 mejetærsker, gylletank, plansilo og ensilageopbevaring.

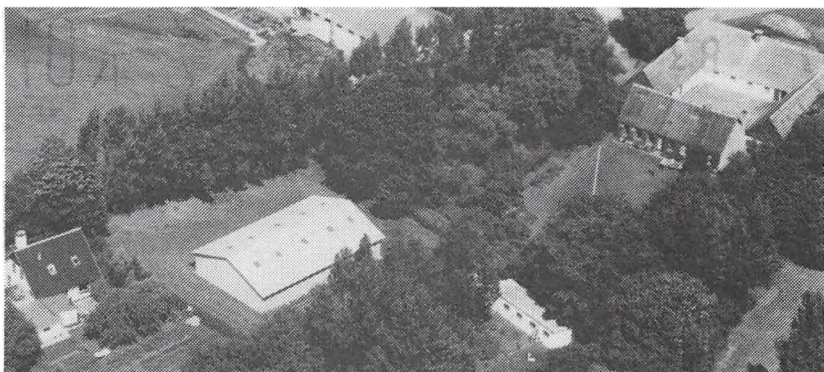

KVISLEMARKVEJ 4, 4262 SANDVED.

HENNING LARSEN, gårdejer, født d. 19-1-1941, søn af Johanne og Richard Larsen, gift d. 30-9-1982 med Margith, født d. 23-5-1943, datter af Emma og Hugo Hansen.

H.L. er slagter, han er i Kvislemark Menighedsråd, vicevært i Fyrendal Forsamlingshus og re-

visor i frimærkeklubben. Han overtog gården i 1963 fra Sejersbøll.

Matr.nr. 5a m.fl. Ejendomsskyld 576.000. Grundskyld 114.200. Der er lidt skov. Bygningerne er fra 1700-tallet.

KVISLEMARKVEJ 14, "MØLLEVEJSGAARD", 4262 SANDVED. OLE HØJGÅRD JENSEN, gård-ejer, født d. 19-3-1933, søn af Frida og Valdemar Jensen.

O.H.J. overtog gården i 1955 fra sin mor.

Matr.nr. 13a m.fl. Areal 55 ha., heraf tilkøbt 25 ha.

Bygningerne er opført omkring 1862. Gården drives udelukkende

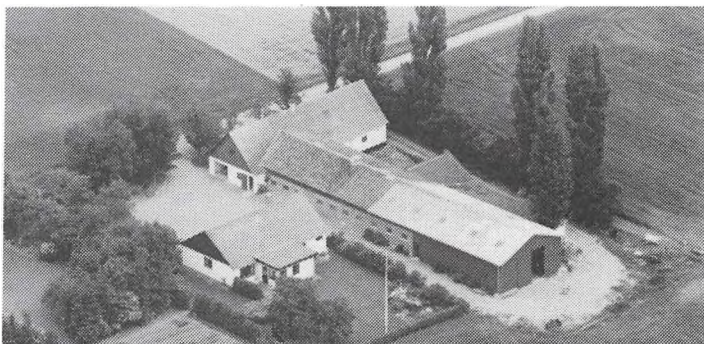

med planteproduktion bestående af blomkål, kinakål og brocoli. Der er 6 traktorer, plantemaskine, skærevogne, markvandingsanlæg, plansilo, genvindingsanlæg for varme og kølerum. Der benyttes fremmed arbejdskraft.

O.H.J. ejer desuden Hindholmvej 32 og 36.



KVISLEMARKVEJ 18, "SKINDHAVEGÅRD", 4262 SANDVED.

HENNING SCHOU, gårdejer, født d. 1-7-1938, søn af Albert Schou, gift d. 26-5-1962 med Annie Jespersen, født d. 1-3-1940, datter af Gudrun og Christian Jespersen.

A.J. er medlem af Kvislemark Menighedsråd.

H.S. døde i 1986. Han overtog gården i 1964 fra Harald Nielsen. Matr.nr. 9a m.fl. Ejendomsskyld

2.200.000. Grundskyld 717.600. Areal 35 ha., heraf tilkøbt 12 ha. og der er forpagtet 7,7 ha.

Stuehuset er opført 1890 og udbygget 1971-78. Gården drives udelukkende med planteproduktion bestående af jordbær, løg, persillerod, selleri, sukkerroer og korn. Der er 4 traktorer, 1 mejetærsker, løgoptager, løglæsser, markvandingsanlæg og halmfyr. Der benyttes fremmed arbejdskraft.

KVISLEMARKVEJ 20, "TOFTEBJERG GARD", 4262 SANDVED. PETER CHRISTIAN JENSEN, gårdejer, født d. 10-8-1934, søn af Ingeborg og Peter Chr. Jensen, gift d. 12-1-1963 med Tove Helene Nielsen, født d. 29-8-1943, datter af Margrethe og Helge Nielsen.

P.C.J. forpagtede gården i 1960 og ovetog den i 1973.

Matr.nr. 10a. Ejendomsskyld

2.600.000. Grundskyld 860.000. Areal 44 ha., heraf tilkøbt 7,5 ha.

Stuehuset er opført 1850 og restaureret flere gange, stald er opført 1936, portlænge 1942, løg- og køleanlæg 1978-79. Gården drives udelukkende med en planteproduktion bestående af løg, selleri, jordbær, hvede, byg og græsfrø. Der er 4 traktorer, 1 mejetærsker, løgoptager, løglæsser, aftopper og optagermaskine, løgtørreteri, 2 markvandingsanlæg, plansilo, halmfyr og køleanlæg. Der benyttes fremmed arbejdskraft.

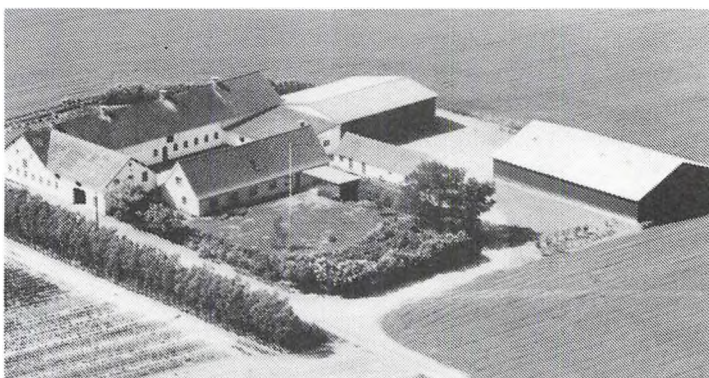

KVISLEMARKVEJ 39, 4262 SANDVED.

KARLA KRISTINE NIELSEN, landmand, født d. 7-12-1905, datter af Hansine og Peter Pedersen, gift d. 2-4-1925 med Luders Nielsen, født d. 2-4-1896. K.K.N. overtog slægtsgården i 1929.

Matr.nr. 26a m.fl. Ejendomsskyld 365.000. Areal 3 ha.

Bygningerne er opført i slutningen af 1800-tallet. K.K.N. ejer også Kvislemarkvej 9c.

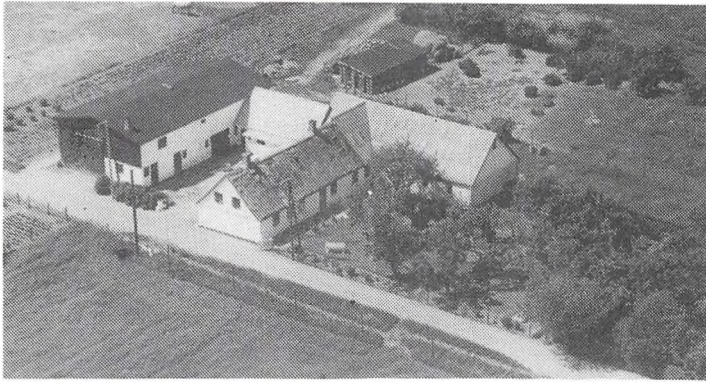

KVISLEMARKVEJ 45, KVISLE-
MARK, 4262 SANDVED.

CARL VIGGO NIELSEN, gårdejer,
født d. 24-2-1914, søn af Jens
Peter Nielsen, gift d. 5-7-1938
med Karen Marie Nielsen, født
d. 12-7-1912, datter af Sofie og
Theodor Nielsen

C.V.N. har været målekontrollør
i 35 år samt i kommunalbestyrel-
sen i Kvislemark-Fyrendal, i Me-
nighedsrådet i 23 år, Kvislemark

Skolekommission i 12 år, regnskabsfører i Brugsen i 12 år samt formand for Kvisle-
mark Missionshus i 10 år. Han overtog gården i 1944 fra sin mor.

Matr.nr. 28a m.fl. Ejendomsskyld 400.000. Grundskyld 88.100. Areal 8,3 ha.

Bygningerne er opført i 1866, lade 1920/21, stald og hønsehus 1930 og stuehuset er
restaureret flere gange. Gårdens besætning er køer, grise og høns. Salgsafgrøden er
frø. Der er 1 traktor.

KVISLEMARKVEJ 53, "ROSEN-
LUND", 4262 SANDVED.

THORVALD JENSEN, gårdejer,
født d. 12-7-1915, søn af Nicolai
Jensen, gift d. 6-2-1944 med
Elna Hansen, født d. 11-2-1917,
datter af Kristine og Lars Han-
sen.

T.J. overtog gården i 1948 fra
Gustav Nielsen.

Matr.nr. 9b 9c. Ejendomsskyld
630.000. Grundskyld 141.300. A-
real 6,9 ha.

Bygningerne er opført i 1924 og ombygget 1949-68. Salgsafgrøderne er kål og grønt-
sager. Der er 2 traktorer, løgmaskine og korntørreri.



KVISLEMARKVEJ 55, "ENGHAVEGAARD", 4262 SANDVED.

KNUD ROSTED FREDERIKSEN, gårdejer, født d. 20-8-1931, søn af Elna og Viggo Fre-
deriksen, gift d. 28-5-1977 med Illene Nielsen, født d. 17-6-1950, datter af Dagny og
Karl Nielsen.

K.R.F. overtog gården i 1972 fra sine forældre.

Matr.nr. 10v m.fl. Ejendomsskyld 1.470.000. Areal 23 ha.

Stuehuset er opført 1777 og nyt opført i 1981. Gården drives som alsidigt landbrug
med køer af racerne RDM og SDM, grise og 1 hest. Salgsafgrøderne er sukkerroer og
hvede. Der er 2 traktorer, 1 mejetærsker, ajlebeholder og plansilo.



LADBYVEJ 1, KOLLØSE, 4700
NÆSTVED.

CARL RIIS ANTONSEN, gårdejer,
født d. 3-3-1925, søn af Chri-
stian Riis Antonsen.

C.R.A. overtog gården d. 1-7-
1967 fra sin far.

Matr.nr. 13a. Ejendomsskyld
1.500.000. Grundskyld 480.000. A-
real 24,8 ha.

Stuehuset er opført omkring

1860, udlænger 1860, lade 1903 og svinestald 1925. Gården drives udelukkende med
planteproduktion bestående af hvede, maltbyg og raps. Der er 1 traktor og kornsilo.
Maskinstation bruges til lidt af markarbejdet.



LANGEBJERGVEJ 1, "FRUER-LUND", 4250 FUGLEBJERG.

LARS PEDERSEN, landmand, født d. 6-2-1962, søn af Helga og Knud Pedersen, gift d. 12-10-1985 med Nana Yoshida, født d. 15-12-1961, datter af Alsoko og Kosoho Yoshida, Japan. Parret har sønnen Daniel, født d. 13-12-1988.

N.Y. er uddannet gymnastikleder, men arbejder nu som sekretær i

et vekselerfirma i København.

L.P. er landbrugsuddannet. Han overtog gården d. 1-5-1990 fra sin far, nuværende ejer er 6. generation på gården.

Ægteparret har børn og unge i familiepleje. De overtog gården d. 1-5-1990 fra L.P.s far.

Matr.nr. 7a. Ejendomsskyld 2.130.000. Grundskyld 462.000. Areal 26 ha., der er lidt skov. Desuden er der forpagtet 44 ha.

Bygningerne er opført i 1929 efter en brand. Gårdens besætning er grise. Salgsafgrøderne er byg, hvede og vinterraps. Der er 2 traktorer, 1 mejetærsker, kornsilo og kornmagasin. Ca. 20% om året benyttes fremmed arbejdskraft.

LINDEKROGVEJ 8, "BROHAVEGÅRD", 4250 FUGLEBJERG.

KARL ERIK PEDERSEN, gårdejer, født d. 19-4-1921, søn af Ejner Pedersen, gift d. 20-3-1947 med Lise Olsen, født d. 30-6-1926, datter af Carl Olsen, Tystrup.

K.E.P. er medlem af landboforeningen, formand for husdyrudvalget, han har været formand for Brugsen i 11 år og formand for Menighedsrådet i Tystrup. Han overtog gården d. 1-2-1959 fra sin far.

Matr.nr. 12a m.fl. Ejendomsskyld 1.150.000. Grundskyld 324.100. Areal 20 ha., heraf tilkøbt 7 ha. og der er forpagtet 2 ha.

Stuehuset er opført 1837, lade 1924, avlsbygningerne 1959 og maskinhus 1985. Gårdens besætning er på 225 slagtesvin. Salgsafgrøden er byg. Der er 2 traktorer, 1 mejetærsker og kornsilo.

LYSTAGER TORP VEJ 6, "ÅKIL-DEGÅRD", 4250 FUGLEBJERG.

JENS HANSEN, gårdejer, født d. 12-2-1947, søn af Karla og Hans Hansen, Lystager Torp, gift d. 2-7-1977 med Lilli Nielsen, født d. 7-5-1946, datter af Astrid og Hans Åge Nielsen, Nordruplund. J.H. overtog gården d. 11-6-1972 fra sin mor, nuværende ejer er 3. generation.

Matr.nr. 3g m.fl. Ejendomsskyld 1.940.000. Grundskyld 645.900. Areal 34 ha., heraf tilkøbt 9 ha.

De oprindelige bygninger er opført i 1910, driftsbygning 1930, svinestald 1974 og maskinhus 1982. Gårdens besætning er på 55 årssøer og ca. 500 store og små grise på stald. Salgsafgrøderne er rødsvingel og vinterraps. Der er 2 traktorer, 1 mejetærsker, gylletank, halmfyr og male-blandeanlæg.



MØLLEGÅRDSVEJ 9, "ARLØSE MØLLEGAARD", 4262 SANDVED.

SVEND KNUDSEN, gårdejer, født d. 17-12-1921, søn af Kristine og Hans Knudsen, gift d. 26-3-1960 med Emmy Christiansen, født d. 16-9-1917, datter af Anna og Alfred Christiansen.



Svend Knudsen overtog slægtsgården i 1957 fra sine forældre. Matr.nr. 4a. Ejendomsskyld 1.090.000. Grundskyld 337.900. Areal 17 ha. Stuehuset er opført i 1870, avlsbygningerne er ældre. Salgsafgrøden er maltbyg. Der er 1 traktor og plantørreri.

MØLLEVEJ 7, "MØLLEGÅRDEN", TORNEMARK, 4262 SANDVED.

HANS LARSEN, gårdejer, født d. 11-4-1942, søn af Johanne og Richard Larsen.

H.L. er slagtermester. Han overtog gården i 1969/70 fra sin far.

Matr.nr. 5a m.fl. Ejendomsskyld 2.600.000. Grundskyld 940.000. Areal 21 ha., heraf ca. 1 ha. fredskov. Desuden er der forpagtet ca. 4 ha.

Bygningerne er opført i 1700-tallet. Salgsafgrøderne er sukkerroer, kål, asier, byg, hvede og ærter. Der er 5 traktorer, markvandingsanlæg, plansiloer.

H.L. ejer også Møllevej 15, som er på 23 ha. Han driver gårdene sammen med broderen, Kaj Larsen, i Tornemark.

MØLLEVEJ 23, 4262 SANDVED.

KARL ERIK RASMUSSEN, gårdejer,

født d. 20-2-1922, søn af

Mathilde og Chresten Rasmussen,

gift d. 24-4-1943 med Brita Pe-

dersen, født d. 12-4-1920, datter

af Emilie og Christian Pedersen.

K.E.R. overtog gården d. 15-12-

1950 fra Henry Hansen.

Matr.nr. 8i. Ejendomsskyld 530.000.

Grundskyld 97.400. Areal 4,5 ha.

Bygningerne er opført i 1926. Der er 1 traktor.



MØLLEVEJ 25, "HAURITSGAARD",

TORNEMARK, 4262 SANDVED.

KAJ BRANDT, gårdejer, født d.

20-3-1926, søn af Marie og Hans

Brandt, gift d. 2-4-1958 med In-

ga Nielsen, født d. 28-9-1925,

datter af Johanne og Laurits Ni-

elsen.

I.N. har været kasserer i Menig-

hedsrådet, i bestyrelsen for pleje-

hjemforeningen, i Sydslesvigske

udvalg i Slagelse og i Grænsefor-

eningen.

K.B. er formand for Venstre og i bestyrelsen for Mejeriet. Han overtog gården i 1968 fra sin svigerfar, nuværende ejer er 3. generation. Sønnen Thyge Brandt overtager senere gården.

Matr.nr. 8a. Ejendomsskyld 2.230.000. Grundskyld 760.000. Areal 40 ha., heraf tilkøbt 19,5 ha., der er ca. 1 ha. skov. Bygningerne er opført i 1875. Gårdens besætning er køer og salgsafgrøderne er maltbyg og sukkerroer. Der er 3 traktorer, 2 mejetærskere, gylletanke og ensilageopbevaring.

MØLLEVEJ 26, "UGLEHØJGAARD", TORNEMARK, 4262 SANDVED.

ERIK NIELSEN, gårdejer, født d. 12-11-1943, søn af Oline og Christian Nielsen, gift

d. 14-9-1968 med Anne-Mette Benner, født d. 31-7-1948, datter af Else og Henry

Benner.

E.N. overtog gården d. 31-7-1968 fra Sofie Larsen.

Matr.nr. 10a. Ejendomsskyld 2.250.000. Grundskyld 200.000. Areal 31 ha.

Bygningerne er opført i slutningen af 1800-tallet. Gården drives udelukkende med planteproduktion bestående af løg, blomkål, kinakål og hvede. Der er 4 traktorer, 2 mejetærskere, rendegraver, forskellige løgmaskiner, markvandingsanlæg, plantørreri, løgtørreri, kølehus og halmfyr. På gården er 2 faste medhjælpere.

MØLLEVEJ 36, "HØJVANG", 4262 SANDVED.

NIELS TERP SVENDSEN, gårdejer, født d. 9-3-1946, søn af Rigmor og Kaj Svendsen, gift d. 8-8-1969 med Inge Mikkelsen, født d. 30-4-1946, datter af Lise og Knud Mikkelsen.

N.T.S. overtog gården d. 31-12-1969 fra Stefan Sørensen.

Matr.nr. 3a m.fl. Ejendomsskyld 3.420.000. Grundskyld 1.196.000. Areal 69 ha., heraf tilkøbt 23 ha., der er 1 ha. plantage. Desuden er der forpagtet 30 ha. Stuehuset er opført omkring 1880, lade og staldbygning 1937, maskinhus 1974 og lagerbygning 1985. Gården drives udelukkende med planteproduktion bestående af hvede, byg, græsfrø og løg. Der er 3 traktorer, 1 mejetærsker, løgoptager, markvandingsanlæg, plansilo og halmfyr.



MØLLEVEJ 52, 4262 SANDVED.

PETER V. BALLE, gårdejer, født d. 19-6-1924, søn af Kirstine og Christen Balle, gift d. 11-4-1948 med Helga Rasmussen, født d. 13-4-1929, datter af Anne-Kirstine og Søren Rasmussen.

H.R. er hjemmehjælper.

P.V.B. er svejser. Han overtog gården d. 1-6-1963 fra Jørgen Jørgensen.

Matr.nr. 8a, 8b og 35a. Ejen-

domsskyld 500.000. Grundskyld 90.000. Areal 5 ha.

Stuehuset er opført i 1922 og lade 1972. Gårdens besætning er køer og grise. Salgsafgrøderne er hvidkløver og raps. Der er 1 traktor.

NORTVEDVEJ 4, "BRØNSHØJ-GÅRD", HALDAGERMAGLE, 4250 FUGLEBJERG.

AKSEL NIELSEN, gårdejer og landbrugsmaskinsmed, født d. 27-3-1946, søn af Louise og Knud Nielsen, Sorø, gift d. 10-7-1970 med Anne Pedersen, født d. 2-10-1949, datter af Petra og Jens Chr. Pedersen, Fuglebjerg. A.P. arbejder som S.F.O.leder på skole i Sorø.

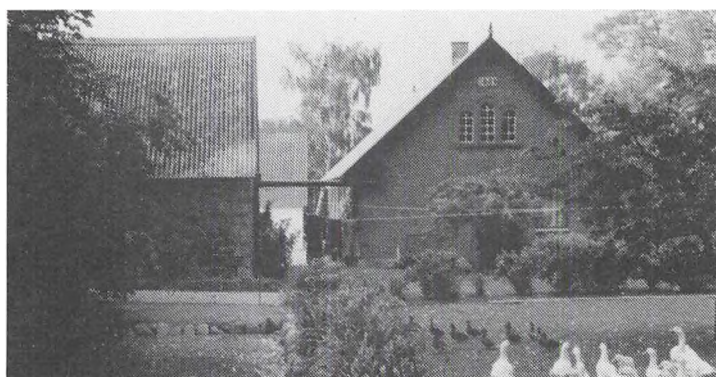

A.N. arbejder som smed på heltid. Han overtog gården d. 27-3-1981 fra svigerforældrene, som overtog gården fra Jens Chr. Pedersens forældre, i 1953.

Matr. nr. 8a m.fl. + Sørebylille By, Studstrup 12 S PCL.001. Ejendomsskyld 1.520.000. Grundskyld 474.100. Areal 24 ha., heraf tilkøbt 2 ha.

Stuehuset opført 1882 og udlængerne i 1800-tallet. Besætningen består af ca. 8-10 Herefordkvæg. Salgsafgrøderne er maltbyg, ærter, raps, hvede og engrapgræss. Der er traktor, mejetærsker og kornlager.

NORTVEDVEJ 9, "NORTVEDLUND", 4250 FUGLEBJERG.

KNUD VERNER PEDERSEN, gårdejer, født d. 24-12-1920, søn af Gerda og Valdemar Pedersen, gift d. 3-10-1943 med Karen Marie Mortensen, født d. 6-1-1925, datter af

Ingeborg og Hans Peder Mortensen. Parret har børnene: Poul-Henning, født d. 17-7-1946, Jens-Ulrik, født d. 28-9-1954 og Inge-Lise, født d. 20-4-1961. K.V.P. overtog gården d. 1-8-1975 fra Karl Pedersen. Matr.nr. 8b. Ejendomsskyld 1.150.000. Areal 18 ha. Bygningerne er opført i 1869. Der er 1 traktor.

NYBROVEJ 3, "HØJAGERGAARD", 4262 SANDVED.

POUL PETERSEN, gårdejer, født d. 5-4-1924, søn af Karen og Lars Petersen.

P.P. overtog slægtsgården i 1957 fra sin far.

Matr.nr. 7c. Ejendomsskyld 1.300.000. Areal 19,6 ha.

Stuehuset er opført 1918, længerne 1940-60. Gården drives som almindelig landbrug. Der er 2 traktorer, 1 mejetærsker og kornsilo.



NYRUPVEJ 22, NYRUP, 4262 SANDVED.

BENT SØRENSEN, gårdejer, født i 1937, søn af Erna og Ejnar Sørensen, gift i 1961 med Lis Marie Sonne, født i 1936, datter af Thea og Louis Sonne.

B.S. overtog gården i 1960 fra Torvald Kristensen.

Matr.nr. 1as m.fl. Ejendomsskyld 1.250.000. Areal 20 ha. og der er forpagtet 5 ha.

Bygningerne er opført i 1920, stuehuset er tilbygget i 1972, lade opført 1978 og avlsbygningerne 1979. Gårdens besætning er slagtesvin. Salgsafgrøderne er kål og porrer. Der er 4 traktorer, plantemaskine, 1 etkornssåmaskine, markvandingsanlæg, kornsiloer og kølerum til grøntsagerne. B.S. ejer og driver også Nyrupvej 24 og Ørebjergvej 14.

NYVEJ 50, "TORPEGÅRD", 4262 SANDVED.

NIELS CHRISTIAN HANSEN, gårdejer og arkitekt, født d. 22-2-1945, søn af Astrid og Gunner Hansen, gift d. 8-11-1966 med Anna Louise Henriksen, født d. 24-12-1947, datter af Margrethe og Johannes Henriksen. N.C.H. startede i 1985 rådgivende arkitektvirksomhed med 3 ansatte. Han overtog gården d. 1-5-1970 fra Otto Jensen.

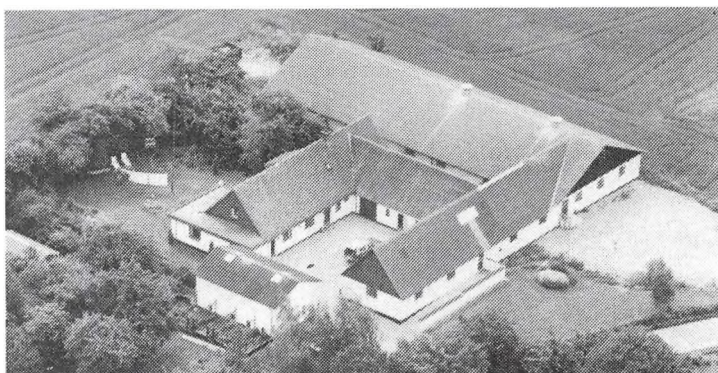

Matr.nr. 1b. Ejendomsskyld 1.200.000. Grundskyld 208.000. Areal 10,7 ha.

Stuehuset er opført i 1850, stald og lade er tilbygget i 1975 og stuehuset i 1980. Gården drives udelukkende med planteproduktion bestående af byg. Der er 1 traktor, kornsiloer og tørreri.



NÆBLERØDVEJ 5, 4250 FUGLEBJERG.

HARALD OLSEN, gårdejer, født d. 28-5-1937, søn af Bernhardt Olsen.

H.O. er formand for "Den lille Bikube", Kørverup. Han overtog gården d. 1-3-1965 fra sin far, nuværende ejer er 3. generation. Matr.nr. 3n. Ejendomsskyld 1.350.000. Grundskyld 321.200.

Areal 42 ha., heraf tilkøbt 14 ha., der er 1 ha. fredskov. Jorden fra ejendommen Næblerødvej 16 er forpagtet samt 1 ha. fra ejendommen Næblerødvej 12. Stuehuset er opført 1976, svinestald 1967, maskinhal 1978 og laden er indrettet til plantørringsanlæg. Gårdens besætning er på ca. 250 slagtesvin. Salgsafgrøderne er raps, hvede, byg og ærter. Der er 2 traktorer, 1 mejetærsker, ajletank og kornsilo.

NÆBLERØDVEJ 20, 4250 FUGLEBJERG.

CARL ERIK JENSEN, gårdejer, født d. 2-6-1925, søn af Nielsen Jensen, gift d. 30-5-1951 med Ruth Mortensen, født d. 14-9-1928, datter af Carl Mortensen.

C.E.J. overtog gården d. 1-4-1951 fra Richardt Christensen.

Matr.nr. 2k m.fl. Ejendomsskyld 1.350.000. Grundskyld 364.400. Areal 21 ha., heraf tilkøbt 11 ha.

Stuehuset er opført i 1916, udvidet og gennemrestaureret i 1975, avlsbygningerne er opført i 1916 og moderniseret i perioden 1961-78, laden er fra 1978. Gården drives med en svineproduktion på 25 årssøer og der produceres ca. 150 slagtesvin. Salgsafgrøderne er raps, sukkerroer, hvede og byg. Der er 2 traktorer, 1 mejetærsker og kornsilo.

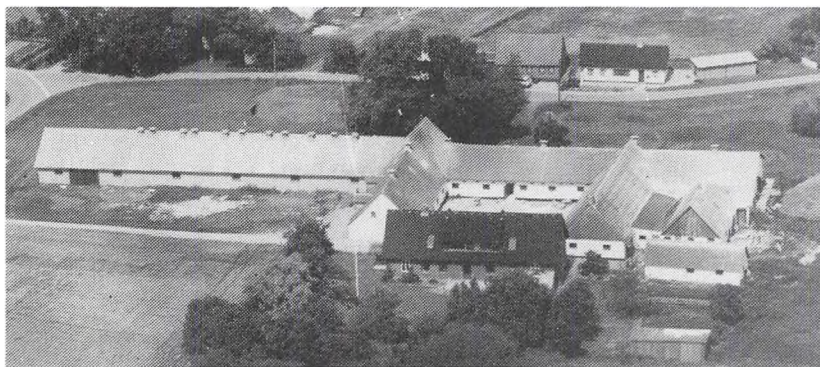

NÆBLERØDVEJ 24, "SKOV-AGER", 4250 FUGLEBJERG.

KNUD HENNING JENSEN, gårdejer, født d. 28-6-1944, søn af Henning Jensen, gift d. 20-8-1966 med Bente Sørensen, født d. 27-7-1943, datter af Johannes Sørensen.

K.H.J. overtog gården d. 8-8-1968 fra Victor Sørensen.

Matr.nr. 1a m.fl. Ejendomsskyld 1.800.000. Grundskyld 411.900. Areal 25 ha. og der er forpagtet 3 ha.

Stuehuset er opført 1911 og restaureret 1974-81, lade opført 1900, svinestald 1968-70, ny farestald 1973 og ny slagtesvinestald 1978. Gården drives med en SPF-svinebesætning på 150 årssøer og der produceres ca. 500 slagtesvin. Salgsafgrøderne er raps, hvede og byg. Der er 3 traktorer, gylletank og kornsilo. På gården er 1 medhjælper.

PALMEVÆNGEVEJ 5, "HØJGAARDEN", SNESLEV, 4250 FUGLEBJERG.

HANS HOLM HANSEN, gårdejer, født d. 27-3-1931, søn af Valdemar Hansen, Store Torøje, gift d. 26-2-1966 med Ruth Christoffersen, født d. 21-8-1944, datter af Villum Christoffersen.

H.H.H. overtog gården d. 1-11-1968 fra Torben Nielsen.

Matr.nr. 7d m.fl. Ejendomsskyld 1.750.000. Grundskyld 492.200. Areal 31,6 ha., heraf tilkøbt 12,7 ha. Desuden er der forpagtet 13,8 ha.

Stuehuset er opført 1922 og ombygget 1976, udbygningerne er opført 1922, nye staldbygninger 1957, 1970 og 1976, lade og kornlager 1980 samt lade 1987. Gårdens besætninger på 60 søer. Salgsafgrøderne er hvede, byg, hvidkløver, vårraps og rajgræs. Der er 2 traktorer, 1 mejetærsker, ajlebeholder, kornsilo og halmfyr.

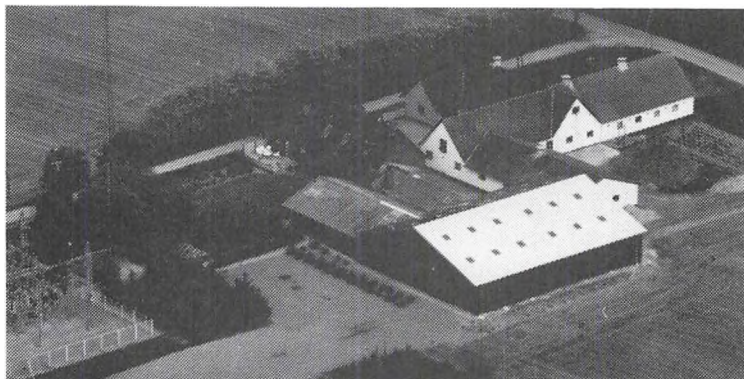

REJNSTRUPVEJ 14, 4250 FUGLEBJERG.

HENNING JENSEN, gårdejer, født d. 23-12-1917, søn af Søren Jensen, gift d. 5-5-1942 med Ellen Olsen, født d. 17-9-1921, datter af Karl Olsen.

H.J. overtog gården d. 1-5-1942 fra Lars Larsen.

Matr.nr. 8. Ejendomsskyld 1.600.000. Grundskyld 511.000. Areal 24,8 ha.

Stuehuset er opført 1848 og moderniseret 1950, staldbygningerne er opført 1912 og tilbygget 1920 og 1935. Gårdens besætning er på 10 køer af racen RDM samt 20 får af racen Texel. Salgsafgrøderne er maltbyg, foderhvede og vårraps. Der er 2 traktorer, gødningsspreder og kornsilo.

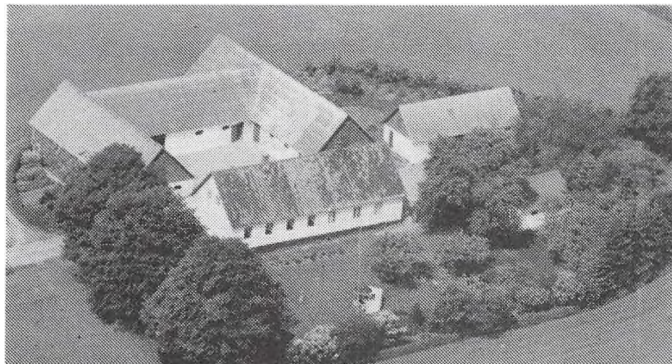

REJNSTRUPVEJ 21, "STENSHØJ-GÅRD", 4250 FUGLEBJERG.

HELGE JOHANNES LARSEN, gårdejer, født d. 13-12-1917, søn af Hans Larsen.

H.J.L. er i Fuglebjerg Kommunalbestyrelsen. Han overtog gården i 1967 fra sin mor.

Matr.nr. 22a. Ejendomsskyld 1.230.000. Grundskyld 391.400. Areal 22 ha.

Bygningerne er opført i 1888.

Gården drives udelukkende med planteproduktion bestående af korn og raps. Der er 2 traktorer, 1 mejetærsker og kornsiloer.

REJNSTRUPVEJ 30, "DALGAARD", 4250 FUGLEBJERG.

ERIK DALGAARD HANSEN, gårdejer, født d. 9-4-1946, søn af Oskar Dalgaard, gift d. 30-9-1967 med Inge Nielsen, født d. 22-9-1944, datter af Svend Nielsen.

I.N. er køkkenmedhjælper.

E.D.H. er træindustriarbejder og formand for skolenævnet. Han

overtog gården d. 11-11-1972 fra sin far, nuværende ejer er 6. generation. Matr.nr. 15a. Ejendomsskyld 1.750.000. Grundskyld 475.600. Areal 21,7 ha.

Stuehuset er opført 1925, udbygningerne 1910-17 og ombygget 1978 og 1979, maskinhus opført 1983, lade og svinestald 1952. Gården drives udelukkende med planteproduktion bestående af byg, hvede og raps. Der er 4 traktorer, 1 mejetærsker, 1 markvandingsanlæg, kornsilo og korntørreri.



RUGKROGVEJ 9, "NÆBLERØDGÅRD", 4250 FUGLEBJERG.

INGE CHRISTENSEN, gårdejer, født d. 14-12-1920, datter af Chresten Christensen, gift d. 27-4-1945 med Johannes Christensen, født d. 6-10-1914, søn af Johannes Nielsen. I.C. overtog gården d. 31-3-1941 fra Harald Petersen.

Matr.nr. 2a. Ejendomsskyld 1.660.000. Grundskyld 500.700. Areal 36 ha., heraf ca. 2 ha. eng. Jorden er bortforpagtet. Stuehuset er opført 1890, avlsbygningerne er genopført efter en brand i 1929. Der er 1 traktor og halmfyr.



RUGKROGVEJ 11, "VALDEMARS-MINDE", 4250 FUGLEBJERG.

ERNST KNUDSEN, gårdejer, født d. 30-12-1966, gift d. 31-12-1988 med Annette Hjorth Hansen, født d. 13-4-1964, datter af Vagn Hjorth Hansen.

A.H.H. er beskæftiget indenfor frisørfaget.

E.K. overtog gården d. 1-4-1986 fra Torben Kristensen.

Matr.nr. 2c m.fl. Ejendomsskyld 2.510.000. Grundskyld 834.900. Areal 60,3 ha., heraf 5 ha. skov og sø. Desuden er jorden fra "Næblerødgård" forpagtet. Stuehuset er opført 1861 og driftsbygningerne 1928. Gården drives med skrabeægsproduktion, der er ca. 2.800 høns. Salgsafgrøderne er frø og korn. Der er kornsilo og hølmfyr.



RØGESKOVVEJ 1, 4250 FUGLEBJERG.

ORLA PETERSEN, gårdejer, født d. 22-1-1924, søn af Anna og Andreas Petersen, gift d. 17-4-1953 med Grethe Jensen, født d. 15-8-1923, datter af Agnes og Jens Jensen.

O.P. er fabriksarbejder og formand for Førsløv Menighedsråd. Han overtog gården i 1958 fra Frede Nielsen.

Matr.nr. 5c m.fl. Ejendomsskyld 600.000. Grundskyld 115.800. Areal 7,4 ha. Bygningerne er opført i 1870. Gårdens besætning er køer og grise. Salgsafgrøderne er raps og korn. Der er 1 traktor og 1 mejetærsker.

RØGESKOVVEJ 4, 4250 FUGLEBJERG.

SØREN MONRAD HANSEN, gårdejer, født d. 24-8-1949, søn af Else og Hans Hansen, gift i 1977 med Susanne Könel, født d. 21-9-1954, datter af Margrethe og Jørgen Könel.

S.K. er socialpædagog.

S.M.H. overtog gården d. 12-8-1981 fra Villy Hansen.

Matr.nr. 5fk. Ejendomsskyld 1.650.000. Grundskyld 550.000. Areal ca. 25 ha., heraf tilkøbt ca. 12 ha. Desuden er der forpagtet ca. 2 ha.

Bygningerne er opført i 1960. Salgsafgrøderne er hvede, raps og frø. Der er 2 traktorer.

SANDVEDVEJ 32, 4250 FUGLEBJERG.

HANS ANDERSEN, gårdejer, født d. 19-11-1924, søn af Esther og Ejnar Andersen, gift d. 24-5-1952 med Margit Nielsen, født d. 4-8-1931, datter af Gerda og Karl Nielsen.

H.A. er vurderingsmand og i bestyrelsen for Sparekassen Holstenborg. Han overtog slægtsgården i 1952 fra sine forældre.



Matr.nr. 2a m.fl. Ejendomsskyld 3.850.000. Grundskyld 1.387.300. Areal 67 ha., heraf tilkøbt 11 ha.

Bygningerne er opført omkring 1870, svinestalde 1965 og 1979, maskinhuse 1980 og 1985. Gårdens besætning er svin. Salgsafgrøderne er maltbyg, raps, engraps og hvidkløver. Der er 7 traktorer, 2 mejetærskere, gylletanke, gastæt kornsilo, plantørre-ri og ensilageopbevaring. Der bruges lidt fremmed arbejdskraft.

H.A. ejer også Flemstoftevej 2, som er på 11 ha. Ejendomsskyld 600.000. Grundskyld 300.000.

SANDVEDVEJ 37, "ELLEBÆKGÅRDEN", 4250 FUGLEBJERG.

OLE RASMUSSEN, gårdejer, født d. 12-10-1938, søn af Birthe og Martin Rasmussen, gift i 1967 med Lisbeth Dam Larsen, født d. 10-2-1945 datter af Bodil og Kristian Larsen.

L.D.L. driver hestestutteri.

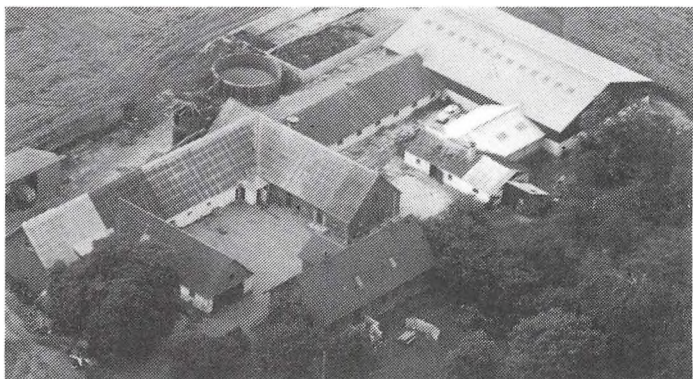

Ole Rasmussen er kredsrepræsentant i MD-Foods, i kvægavlerforeningen og besidder derudover andre tillidsposter. Han overtog gården i 1967 fra sine forældre. Matr.nr. 11a og 10k m.fl. Ejendomsskyld 3.150.000. Grundskyld 1.096.000. Areal 55 ha. og der er forpagtet 10 ha.

Bygningerne er opført i 1764, stald 1969, foderlade 1976/77 og stuehuset 1909. Gårdens besætning er på 60 køer + opdræt af racen RDM. Salgsafgrøderne er sukkerroer, maltbyg, hvede, raps og vinterbyg. Der er 6 traktorer, 1 mejetærsker, 1 finsnitter, 1 grønthøster, gylletank, plansilo, ensilagesilo, varmegenindvindingsanlæg fra stalden, tørreanlæg til korn og fodercentral. Der benyttes fremmed arbejdskraft.

SANDVEDVEJ 38, "STENSNARREGAARD", 4262 SANDVED.

KAJ H. NIELSEN, gårdejer, født d. 20-9-1924, søn af Rosa og Viggo Nielsen, gift d. 20-4-1952 med Lissi Berner, født d. 3-3-1933, datter af Mary og Edvard Berner.

K.H.N. er frugtgrossist, han har i 30 år været formand for jagtforeningen L.J.S. og i 12 år har han været kredsformand i hovedbestyrelsen. Han overtog gården i 1955 fra sin mor.

Matr.nr. 16d Hårslev og 5b Krummerup. Ejendomsskyld 1.050.000. Grundskyld 282.500. Areal 16,3 ha., heraf tilkøbt 3 ha.

Bygningerne er opført i 1856, store haller i 1983 og 1987. Salgsafgrøderne er Korn og raps. Der er 2 traktorer og 2 køleanlæg. K.H.N. startede i 1972 grossistvirksomhed med frugt og grønt og har i dag 2 chauffører ansat.

SANDVEDVEJ 41, 4250 FUGLEBJERG.

FINN TOFTEGAARD ANDERSEN, gårdejer, født d. 22-9-1953, søn af Margith og Hans Andersen. Han er gift med Annelis, som er fodterapeut.

F.T.A. er formand for hegnssynet. Han overtog gården i 1979 fra Valdemar Nielsen. Matr.nr. 12bm m.fl. Ejendomsskyld 1.260.000. Grundskyld 298.700. Areal 13 ha.

Stuehuset er opført 1980/81 og en længen i 1984. salgsafgrøderne er raps, hvede og byg. Maskinparken ejes sammen med faderen. I 1988 byggedes Danvind Mølle.

SANDVEDVEJ 45, 4250 FUGLEBJERG.

KARL RASMUSSEN, gårdejer, født d. 24-12-1914, søn af Marie og Alfred Rasmussen, gift d. 29-6-1940 med Ellen Pedersen, født d. 25-4-1917, datter af Hansine og Valdemar Pedersen. K.R. har i 11 år været i Fuglebjerg Husmandsforening, i bestyrelsen for Brugsen, i Menighedsrådet og i repræsentantskabet for S.A.G. Han overtog gården i 1954 fra sin mor.

Matr.nr. 2b. Ejendomsskyld 900.000. Grundskyld 300.000. Areal 13 ha., heraf tilkøbt ca. 5 ha.

Bygningerne er opført i 1958. Gårdens besætning er køer, grise og høns. Der er 2 traktorer, 1 mejetærsker, plansilo og ensilageopbevaring. Jorden er solgt fra af 2 gange.

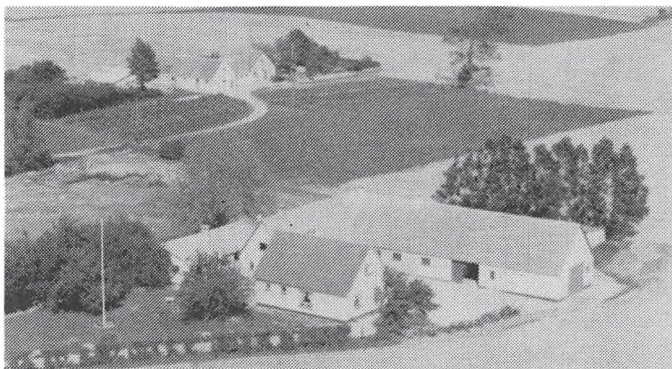

SANDVEDVEJ 48, "GRØNNEVANG", 4262 SANDVED.

HENNY GERTRUD NIELSEN, gårdejer, født d. 19-11-1924, gift d. 1-5-1948 med Holger Nielsen, født d. 18-10-1923, søn af Kirstine og Ole Nielsen, Kirke Sonnerup.

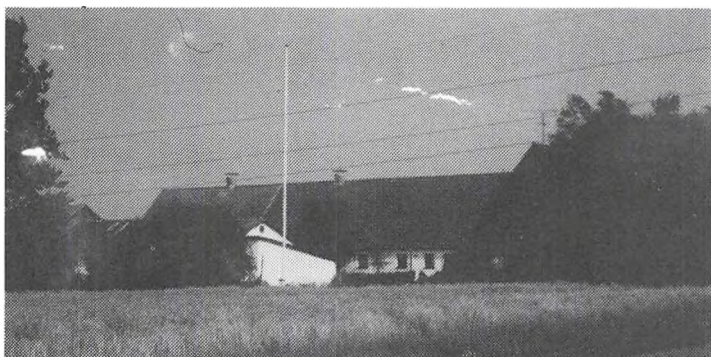

Parret har børnene: Ole, født d. 21-5-1949, Jørgen, født d. 29-3-1951 og Hanne, født d. 23-3-1955. Holger Nielsen døde d. 18-8-1978. Henny og Holger Nielsen overtog gården d. 1-5-1950 fra Frederik Eriksen.

Matr.nr. 1m m.fl. Ejendomsskyld 950.000. Areal 14,2 ha., heraf tilkøbt 6 ha.

Stuehuset er opført 1950, stalden fra 1950 er tilbygget i 1960,

maskinhuset fra 1955 er senere udvidet. Salgsafgrøderne er roer, korn og raps. Der er 2 traktorer, 1 mejetærsker. Der benyttes fremmed hjælp til markarbejdet.

SANDVEDVEJ 50, "LANDLYST", 4262 SANDVED.

RUTH CHRISTENSEN, gårdejer, født d. 19-1-1930, datter af Elna og Nikolaj Laursen, gift d. 10-5-1951 med Frede Chrsitensen, født d. 24-5-1922, søn af Olga og Alfred Christensen. Parret har børnene: Ulla, født d. 30-1-1954, Arne, født d. 8-5-1957 og Alex, født d. 14-4-1966. R.C. overtog gården d. 1-4-1950 fra Frederik Eriksen.

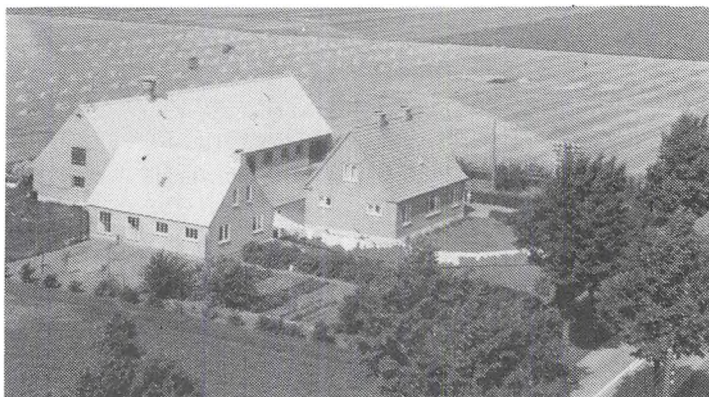

Matr.nr. 1a m.fl. Ejendomsskyld 1.300.000. Areal 18,4 ha., heraf tilkøbt 8,5 ha. Jorden er bortforpagtet.

Stuehuset er opført 1950/51, avlsbygningerne fra 1950 er udbygget i 1952. Gården drives udelukkende med planteproduktion bestående af sukkerroer, ærter, byg og hvede. Der er 1 traktor.



SANDVEDVEJ 69, 4262 SANDVED.

JØRGEN BØGH CHRISTENSEN, gårdejer, født d. 22-9-1959, søn af Karen og Elmer Christensen, bor sammen med Birgitte Nørmark Nielsen, født d. 26-8-1961, datter af Karen og Jørgen Nielsen.

B.M.N. er sygeplejerske.

J.B.C. er tømrer. Han overtog slægtsgården d. 1-7-1986 fra sine forældre.

Matr.nr. 3b og 4a. Ejendomsskyld

1.550.000. Grundskyld 456.000. Areal 26 ha. Jorden er forpagtet ud.

Bygningerne er opført 1870, 1927, 1930 og 1937.

SKAFTERUPVEJ 2, "LANGSGAARD", 4262 SANDVED.

BENTE PEDERSEN, gårdejer, født d. 28-2-1950, datter af Elna og Thorvald Jensen, gift d. 8-11-1969 med Arne Pedersen, født d. 15-12-1943, søn af Louise og Chr. Pedersen.

B.P. overtog slægtsgården i 1969 fra sine svigerforældre. Gården har været i slægtens eje siden 1850.

Matr.nr. 17a. Ejendomsskyld 1.800.000. Grundskyld 585.000. Areal 30 ha., heraf tilkøbt 10 ha. og der er forpagtet 30 ha.

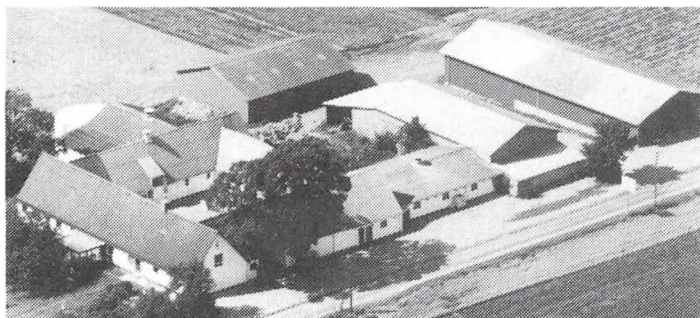

"Langsgaard"s bygninger er opført i 1850 og senere restaureret flere gange. Gårdens besætning er grisesøer. Salgsafgrøderne er ærter, hvede, maltbyg, jordbær, asier, drueagurker, kinakål, løg samt rød- og hvidkål. Der er 4 traktorer, 1 mejetærsker, løgoptager, læsser, kålhøster, markvandingensanlæg og plantørleri.

B.P. ejer og driver desuden gårdene "Søndervang", Skafterupvej 1, Tornemark, på 10 ha. Ejendomsskyld 780.000. Grundskyld 195.000, bygningerne er fra 1952, samt gården på Kvislemarkvej 53, som hun overtog d. 1-3-1990.

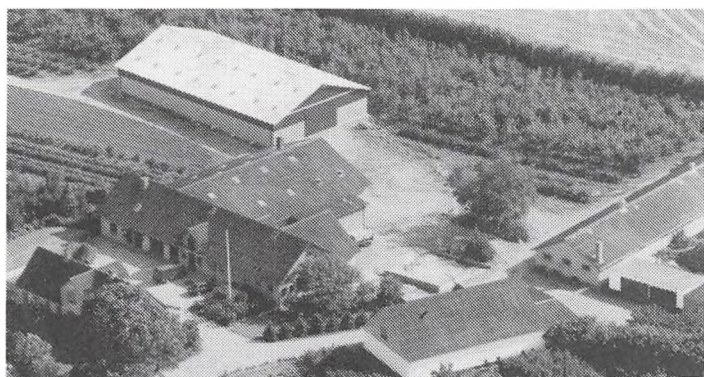
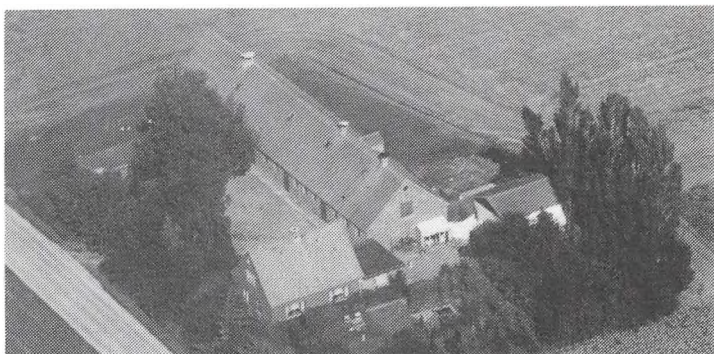

SKAFTERUPVEJ 5, "NØDDEHOLT", 4262 SANDVED.

SVEND BENDIX RASMUSSEN, gårdejer, født d. 21-8-1958, søn af Olga og Peter Rasmussen. S.B.R. har siden 1984 været formand for Skafterup Vandværk og er i husdyrudvalget i Skælskør Landboforening. Han overtog gården d. 31-12-1981 fra Kreditforeningen.

Matr.nr. 7a m.fl. Ejendomsskyld

2.090.000. Grundskyld 564.100. Areal 29,2 ha., der er 6 ha. frugtplantage og 3 ha. eng. Desuden er der forpagtet 25 ha.

Bygningerne er opført i 1873, de er tilbygget flere gange, sidst i 1986 med maskinhus. Gårdens besætning er 25 svin samt slagtesvin. Salgsafgrøderne er vinterraps, maltbyg og brødhvede. Der er 3 traktorer, 1 mejetærsker, plansilo, halmfyr og kølerum.

SKAFTERUPVEJ 6, "BYGAARD", 4262 SANDVED.

SVEND PETERSEN, gårdejer, født d. 20-2-1927, søn af Helga og Alfred Petersen, gift d. 6-5-1950 med Inger Birte Jensen, født d. 15-9-1931, datter af Elisabeth og Holger Jensen.

I.B.J. er sygehjælper.

S.P. er chauffør. Han overtog slægtsgården den 1-1-1972 fra sine forældre.

Matr.nr. 8a m.fl. Ejendomsskyld 900.000. Grundskyld 318.700. Areal 18,4 ha.

Bygningerne er opført i 1881. Salgsafgrøderne er rug og byg. Der er 2 traktorer, 1 mejetærsker og halmfyr.

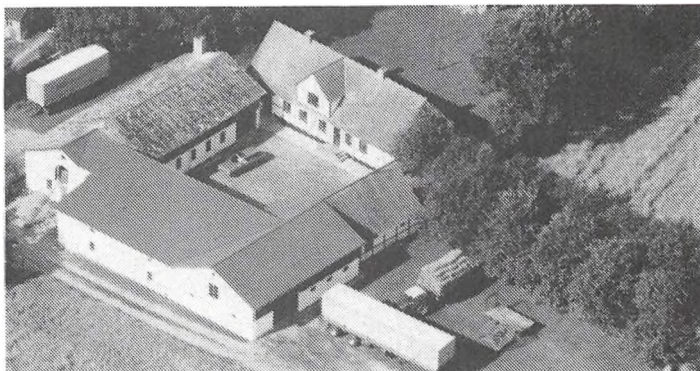

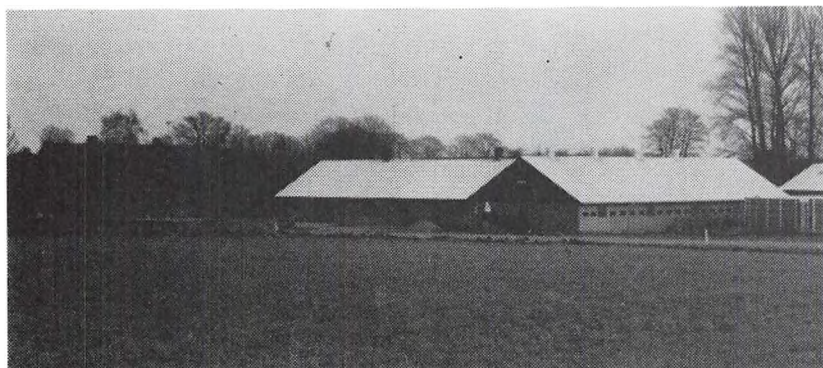

SKAFTERUPVEJ 23, "PRØ-
VEHOLMSGAARD", 4262
SANDVED.

LARS VINCENTZ JENSEN,
gårdejer, født d. 12-3-1955,
søn af Else og Niels Jen-
sen, gift d. 6-6-1982 med
Connie Ingemand Jensen,
født d. 30-7-1962, datter
af Lilly og Conrad Jensen.
C.I.J. er afdelingssekretær
på Næstved Sygehus.

L.V.J. overtog slægtsgården d. 1-7-1982 fra sine forældre.

Matr.nr. 6a m.fl. Ejendomsskyld 2.130.000. Grundskyld 455.000. Areal 21 ha. og der er forpagtet 3 ha.

Bygningerne er opført i slutningen af 1700, men 1879 og genopbygget i 1988. Gårdens besætning er søer og slagtesvin. Salgsafgrøderne er vinterraps, sukkerroer, byg og hvede. Der er 2 traktorer, 1 mejetærsker, gylletank og plantørreri.

SKOVHUSVEJ 12, "PERLEBO", 4262 SANDVED.

SVEND-ERIK LIDSMOES, tømrer.

S.E.L. er i bestyrelsen for vandværket og tillidsmand. Han overtog gården d. 1-6-1972. Ejendomsskyld 450.000. Grundskyld 55.000. Areal 3 ha.

Bygningerne er opført i 1942, 1974 og 1976. Gårdens besætning er 3 heste af racen Dansk Varmblod. Salgsafgrøden er korn. Der er 1 traktor, 1 mejetærsker, 1 tipvogn, 1 pælebor og gylletank.

SKOVLYVEJ 1, 4700 NÆSTVED.

FRANK ISHØJ NIELSEN, gårdejer, født d. 6-2-1959, søn af Axel Ishøj Nielsen, bor sammen med Anita Bruun Hansen, født d. 13-5-1961, datter af Ib Bruun Hansen.

A.B.H. er beskæftigelsesvejleder.

F.I.N. er montør. Han overtog gården d. 1-4-1988 fra Adolf Jensen.

Matr.nr. 25a og 26c. Ejendoms-

skyld 1.400.000. Grundskyld 454.500. Areal 20,7 ha. og der er forpagtet 20 ha.

Bygningerne er opført omkring 1890. Gårdens besætning er søer af racen Yorkshire. Salgsafgrøderne er byg, hvede og sukkerroer. Der er 2 traktorer, 2 mejetærskere, roeoptager og kornsilo.

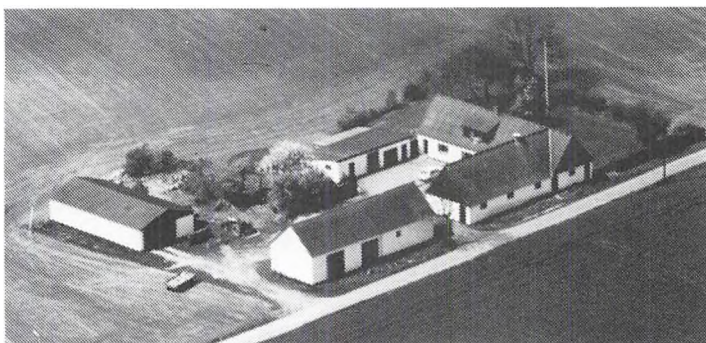

SKOVLYVEJ 3, HOLLØSE, 4700 NÆSTVED.

LIESELOTTE GRAABEK, gårdejer, født d. 27-2-1939, datter af Robert Menssen, gift d. 13-7-1962 med Henning Graabek, født d. 6-6-1932, søn af Aksel Schou Jørgensen. Parret har 3 sønner.

H.G. er lærer.

L.G. overtog gården d. 1-12-1981 fra Mary Runeklint.

Matr.nr. 29e m.fl. Ejendomsskyld 770.000. Grundskyld 150.000. Areal 8 ha.

Stuehuset er opført 1929 og ombygget 1988, staldbygning er opført 1929 og lade 1988. Gårdens besætning er får af racen Oxforddown. Salgsafgrøden er byg. Der er 2 traktorer og halmfyr.

SKOVLYVEJ 7, 4700 NÆSTVED.

JENS JENSEN, gårdejer, født d. 7-2-1933, søn af Ejner Jensen, gift d. 24-10-1959 med Edith Larsen, født d. 27-5-1941, datter af Karl Larsen.

E.L. er rengøringsassistent.

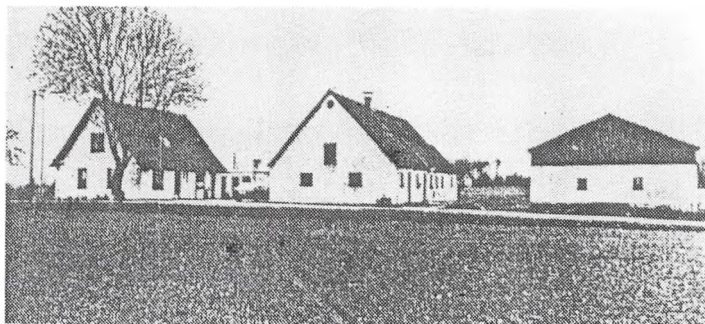

Jens Jensen er skovarbejder. Han overtog gården i 1981 fra Johanne Hansen.

Matr.nr. 32a. Ejendomsskyld 560.000. Grundskyld 53.200. Areal 5 ha. og der er forpagtet 5 ha.

Stuehuset er opført 1935 og moderniseret 1975, avlsbygningerne er fra 1935. Gårdens besætning er grise. Salgsafgrøderne er

korn og raps. Der er 2 traktorer og kornsilo.

SKOVLYVEJ 11, 4700 NÆSTVED.

TORBEN STEEN NIELSEN, gårdejer, født d. 19-11-1950, søn af Georg Nielsen, gift d. 27-9-1980 med Helle Ida Pedersen, født d. 23-9-1956, datter af Poul Pedersen. Parret har datteren Dorte, født d. 28-6-1980. H.I.P. er apoteksassistent.

T.S.N. er tømrer. Han overtog gården d. 1-3-1987 fra Karl Rasmussen.

Matr.nr. 33b og 34c. Ejendomsskyld 650.000. Grundskyld 117.800. Areal 6 ha.

Bygningerne er opført i 1897 og ombygget i 1964. Gården drives udelukkende med planteproduktion bestående af byg. Der er 2 traktorer

SKÆLSKØR LANDEVEJ 3, "STUB-BEGAARD", 4262 SANDVED.
JENS MORTENSEN, gårdejer, født d. 5-9-1910, søn af Christian Mortensen.

J.M. overtog slægtsgården i 1962 fra Eline Mortensen.

Matr.nr. 19a og 19b m.fl. Ejendomsskyld 1.850.000. Grundskyld 586.900. Areal 30 ha.

Bygningerne er opført 1950-55. Der er 2 traktorer.

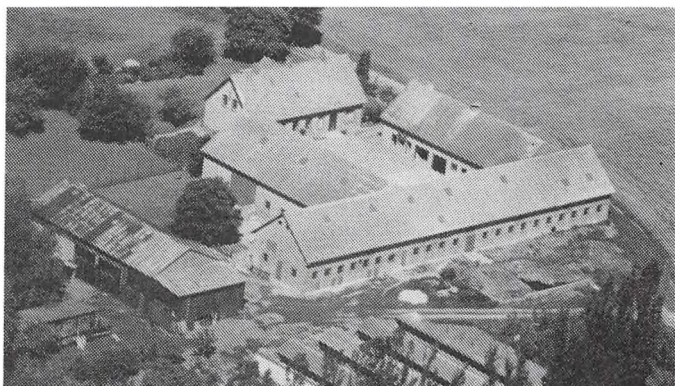

SKÆLSKØR LANDEVEJ 14, TORNEMARK, 4262 SANDVED.

HELGE HEMMINGSEN, gårdejer, født d. 25-9-1921, søn af Hemming Hemmingsen, gift d. 16-5-1946 med Ruth Poulsen, født d. 11-3-1926, datter af Andrea og Peter Poulsen. H.H. overtog gården i 1978 fra Johannes Larsen.

Matr.nr. 55. Ejendomsskyld 630.000. Grundskyld 145.400. Areal 7 ha.

Bygningerne er opført omkring 1910. Gårdens besætning er køer og grise.

SKÆLSKØRVEJ 71, "TOFTEGÅRD", 4250 FUGLEBJERG.

NIELS HENRIK MADSEN, gårdejer, født d. 28-4-1964, søn af Karl Ove Madsen. N.H.M. er fouragehandler.

Han overtog gården d. 1.8.1989 fra Henning Petersen.

Areal 24 ha. Jorden er bortforpagtet til marts 1992.

Bygningerne er opført i 1925, stuehuset og de øvrige bygninger er moderniseret gennem de sidste 13 år. Gårdens besætning er på 500 høns og ca. 140 slagtesvin.

SKÆLSKØRVEJ 73, "GYLDENSTEN", 4250 FUGLEBJERG.

RICHARD MADSEN, gårdejer, født d. 28-4-1961, søn af Inger og Henning Madsen, Hårslev, bor sammen med Lisbeth Brix Anderson, født d. 6-7-1967, datter af James Anderson.

R.M. er i bestyrelsen for Haldagermagle Vindmølle. Han overtog gården d. 1-7-1988 fra sine forældre.

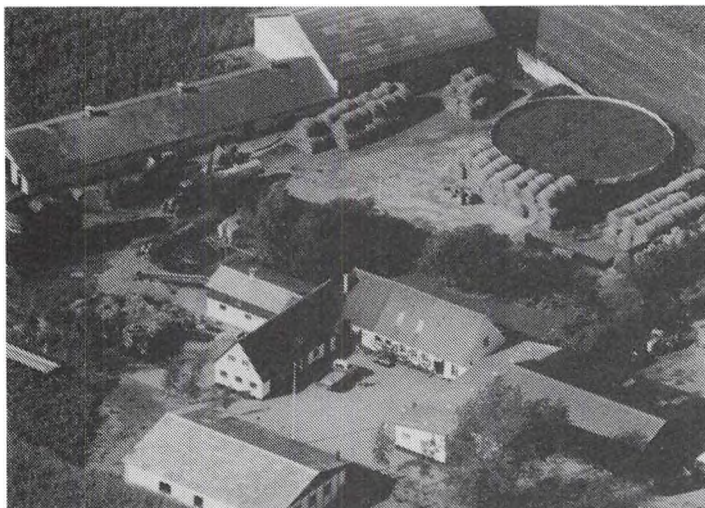

Matr.nr. 9a m.fl. Ejendomsskyld 1.580.000. Grundskyld 487.000. Areal 24 ha. og der er forpagtet 9 ha.

"Gyldensten"s stuehus er opført 1873, kostald 1972, foderlade 1976, svinehuse 1961-63 og værksted 1983. Gården drives med en kvægproduktion på 60 stk. malkekøer + opdræt af racen SDM samt lidt slagtesvin. Salgsafgrøderne er sukkerroer og korn. Der er 6 traktorer, 1 mejetærsker, 1 roeoptager, Bobcat, gylletank, kornsilo og ensilageopbevaring. Der er 1 skoledreng til hjælp.

SKÆLSKØRVEJ 74, "SKADERE-DEGAARD", 4250 FUGLEBJERG. CARL HOLGER NIELS DE NEERGAARD, godsejer, født d. 22-9-1936, søn af Birte Reedz-Thott og Peter de Neergaard, gift d. 19-6-1981 med Lise Fogh-Andersen, født d. 13-8-1946, datter af Birgit Duelund og Poul Fogh-Andersen.

L.F.A. er sygeplejerske.

C.H.N.D.N. er bestyrelsesmedlem af Sorø Amts Landøkonomiske Selskab og

er medlem af bestyrelsen for Kirkerup Hospital. Han overtog gården i 1984 fra Solveig de Neergaard, nuværende ejer er 4. generation på gården, som har været i slægtens eje siden 1870. Matr.nr. 7a m.fl. Areal 110 ha., der er 3,6 ha. skov.

Stuehuset er opført i 1870, lade 1982, avlsbygning 1870 og lade 1930. Gården drives i samdrift med "Gyldenholm Hovedgaard". På gården er 1 fast medhjælper.

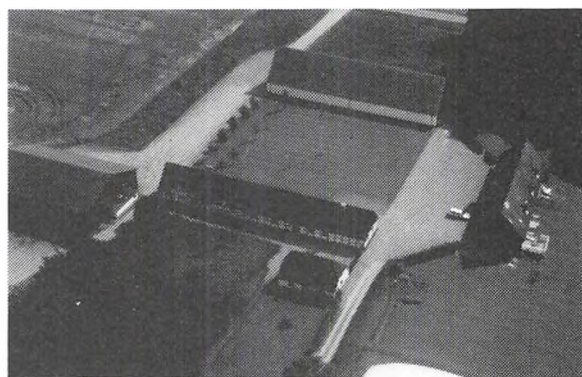

SKÆLSKØRVEJ 81, "NORDENAASGAARD" og "VÅDAGERGÅRD", 4250 FUGLEBJERG. VAGN HAUGAARD PEDERSEN, gårdejer, født d. 23-12-1945, søn af Anne og Holger Pedersen, gift d. 19-7-1969 med Hanne Frisbjerg Nielsen, født d. 1-8-1943, datter af Else og Johannes Nielsen. Parret har børnene: Niels, født i 1971 og Lene, født i 1974. H.F.N. er uddannet husholdningslærer og er medlem af LOF og Menighedsrådet.

V.H.P. er i repræsentantskabet for slagteriet og medlem af Menighedsrådet. Han overtog gårderne i 1969 og 1977 fra sin far.

Matr.nr. 11a m.fl. Ejendomsskyld 4.150.000. Areal 83 ha.

"Vådagergård"s bygningerne er opført i 1858 efter brand. "Nordenaasgaard"s avlsbygninger er opført 1870 og stuehuset 1924. Gårdene drives med en svineproduktion på 80 årssøer og der produceres ca. 1.500 slagtesvin årligt. Salgsafgrøderne er korn og raps. Der er 3 traktorer, 1 mejetærsker, gylletank og kornsilo.



SKÆLSKØRVEJ 83, "BILSEBJERG", 4261 DALMOSE.

HENRIK HØJER, gårdejer, født d. 8-2-1958, gift d. 25-9-1982 med Henriette, født d. 10-8-1958. Parret har børnene: Maria, født d. 1-12-1984 og Michael, født d. 1-9-1986.

H.H. er i skolebestyrelsen i Fuglebjerg og formand for Venstre. Han overtog gården d. 1-7-1982

fra Jette Nørlund.

Matr.nr. 5a. Areal 55 ha., heraf tilkøbt 15 ha. og der er forpagtet 5 ha.

Bygningerne er opført i 1896. Gårdens besætning er på 48 køer + opdræt af racen SDM samt 11 moderfår. Salgsafgrøderne er maltbyg, hvede, raps og ensrapgræs. Der er 3 traktorer, 1 mejetærsker, majshøster, presser, roeoptager, gylletank, korntønder, ensilageopbevaring, halmfyr og varmegenindvindingsanlæg. På gården er der 1 fast medhjælper.

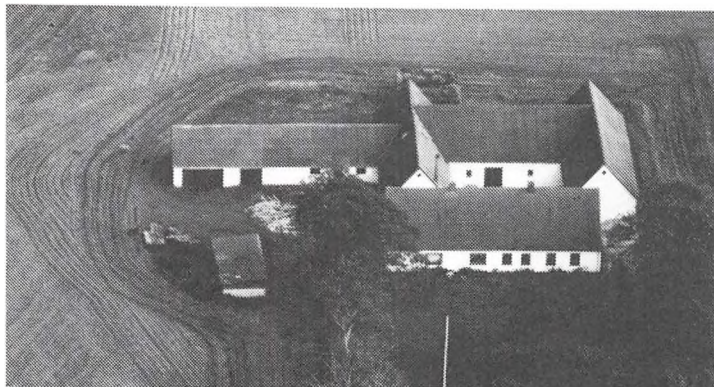

H.H. har siden oktober 1986 også ejet og drevet gården "Hjortemosegaard", Ting Jellinge Vej 8, som er på 14,6 ha.

SKÆLSKØRVEJ 93, "DAMGAARD",
4261 DALMOSE.

JØRGEN ELLEGAARD MUUSMANN, gårdejer, født d. 23-8-1940, søn af Synnøve Ellegaard og Mads Vodder Muusmann, gift d. 5-11-1966 med Tove Johanne Baagland, født d. 25-1-1940, datter af Gudrun og Kaj Baagland. Parret har børnene: Lis Mie, født d. 18-10-1968 og Lene Britt, født d. 20-11-1971.



T.J.B. er bogholder og er spejderleder for FDF/FPF i Dalmore.

J.E.M. er branddirektør for Østifterne og er i repræsentantskabet for Næstved Tiden, i repræsentantskabet for Steff Houlbjerg, 1970-78 medlem af byrådet, 1970-86 i skolekommissionen, er i bestyrelsen for OK, i bestyrelsen for SAG, i bestyrelsen for Sydvestsjælland Andels Brændselsforening, i Hårslev Sparekasse samt i bestyrelsen for Venstres Vælgerforening. Han overtog gården d. 13-5-1966 fra Børge Petersen.

Matr.nr. 8a. Ejendomsskyld 1.260.000. Grundskyld 284.500. Areal 13 ha.

Stuehuset og avlsbygningerne er opført 1872 efter en brand og restaureret 1966-70, maskinhuset er fra 1982. Salgsafgrøderne er sukkerroer, hvidkløver, engrapgræs og ærter til fremavl. Der er 4 traktorer, 1 mejetærsker, gylletank, gastæt siloer, plansilo, tårnsilo og foderblandeanlæg. På gården er 2 faste medhjælpere. Gården drives sammen med Sønder Jellinge Vej 9.



SKÆLSKØRVEJ 99, "KONGSHØJGÅRD", 4261 DALMOSE.

OLUF HANSEN, gårdejer, født d. 6-4-1933, søn af Johanne og Hans Martin Hansen, gift d. 30-11-1973 med Rita Nordgaard, født d. 12-4-1935, datter af Sonja Erna og Emil Nordgaard. Parret har børnene: Pia og Peter. R.N. har tidligere været på socialkontor.

O.H. overtog gården i 1964 fra sin far.

Matr.nr. 11a m.fl. Ejendomsskyld 2.300.000. Grundskyld 776.900. Areal 38,5 ha., heraf tilkøbt 16,5 ha.

Stuehuset og avlsbygningerne er opført i 1912 og senere restaureret og moderniseret, laden er fra 1980. Gårdens besætning er på 300 slagtesvin. salgsafgrøderne er raps,

byg, engrapgræs, hvede, hvidkløver, kommen og ærter. Der er 3 traktorer, 2 mejetærskere og kornsilo. Gården drives sammen med Sønder Jellinge Vej 3.



SKÆLSKØRVEJ 136, "HJORTE-MOSEGÅRD", 4261 DALMOSE. BILL NIELSEN, født d. 16-6-1932, søn af Alfred Nielsen.

B.N. overtog gården i 1966 fra sin far, nuværende ejer er 4. generation på gården.

Matr.nr. 10a m.fl. Ejendomsskyld 1.450.000. Grundskyld 442.300. Areal 22 ha., heraf tilkøbt 6 ha. Stuehuset er opført 1880, avlsbygningerne fra 1850 er ombygget i 1915. Gården drives udeluk-

kende med planteproduktion bestående af vårbyg, maltbyg, hvede og ærter. Der er 2 traktorer, 1 mejetærsker, kornlager og halmfyr.

SKÆLSKØRVEJ 140, "ELSELUND", 4261 DALMOSE.

KAJ BØRGE MATHIESEN, boelsmand, født d. 10-1-1922, søn af Kresten Mathiesen, gift d. 4-11-1944 med Vera Agnes M. Hansen, født d. 24-3-1923, datter af Else og Christian Hansen. Parret har børnene: Kirsten Jytte og Jens Anders.

K.B.M. overtog gården d. 1-3-1956 fra Gunnar Hansen.

Matr.nr. 10b. Ejendomsskyld 820.000. Grundskyld 155.600. Areal 7,8 ha.

Bygningerne er opført omkring 1800. Gårdens besætning er på 7 årssøer + opdræt. Salgsafgrøderne er byg og hvede. Der er 2 traktorer, 1 mejetærsker og kornsilo.

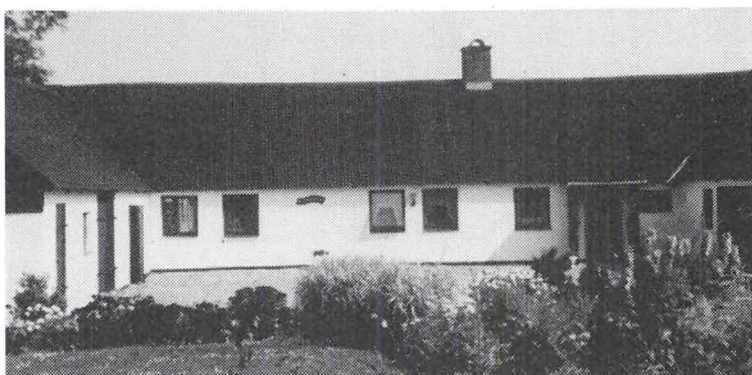

SNESLEVVEJ 3, 4250 FUGLEBJERG.

HELGA PEDERSEN, født d. 21-10-1917, gift d. 25-9-1948 med Knud Pedersen, født d. 5-5-1921. Parret har børnene: Inge, født d. 11-4-1951, Anne, født d. 28-3-1954, Lene, født d. 27-3-1957 og Lars, født d. 6-2-1962.

H.P. overtog gården i 1974 fra sin morbror, Johannes Larsen. Matr.nr. 8a og 13a. Ejendoms-

skyld 1.470.000. Grundskyld 455.700. Areal ca. 21 ha. Jorden er forpagtet til sønnen Lars.

Den 1-6-1990 solgte H.P. gården til Søren Merrild. Hun er nu bosat hos sønnen Lars Pedersen, Langebjergvej 1.

SNESLEVVEJ 14, "VAADSBROGAARD", SNESLEV, 4250 FUGLEBJERG.

GUNNER KROGH, gårdejer, født d. 18-6-1945, søn af Johannes Egede Krogh, gift d. 7-6-1975 med Ellen Nissen, født d. 30-10-1948, datter af Søren Peter Nissen. Parret har 3 børn.

G.K. overtog gården i december 1971 fra sin far, nuværende ejer er 5. generation på gården.

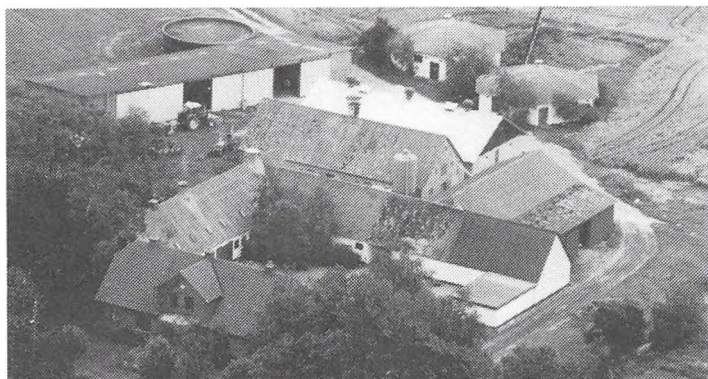

Matr.nr. 10a m.fl. Ejendomsskyld 3.100.000. Grundskyld 836.000. Areal 43 ha., heraf tilkøbt 10 ha. og der er forpagtet 47 ha. "Vaadsbrogaard"s stuehus er opført 1913 og staldene 1953, 1965, 1970, 1972 og 1982. Gårdens besætning er på 800 slagtesvin. Salgsafgrøderne er ærter og raps. Der er 3 traktorer, 1 mejetærsker, 2 gylletanke, kornsilo og jordvarme.

SNESLEVVEJ 37, "STENSGAARD", SNESLEV, 4250 FUGLEBJERG. ARNE LARSEN, gårdejer, født d. 7-3-1932, gift d. 11-5-1957 med Bente Rytter, født d. 22-4-1934.

B.R. er husholdningslærer samt planteskolemedhjælper om sommeren.

A.L. er vurderingsformand for ejendomsvurderingen for Fuglebjerg og Haslev kommuner. Han overtog gården d. 1-1-1969 fra Sofus Hansen.

Matr.nr. 11h m.fl. Ejendomsskyld 1.550.000. Grundskyld 490.800. Areal 24,6 ha. og desuden er der forpagtet 20 ha.

Stuehuset er opført 1906 og driftsbygningerne 1970. Gården drives udelukkende med planteproduktion bestående af maltbyg, sukkerroer, raps og hvede. Der er 4 traktorer og 1 mejetærsker.

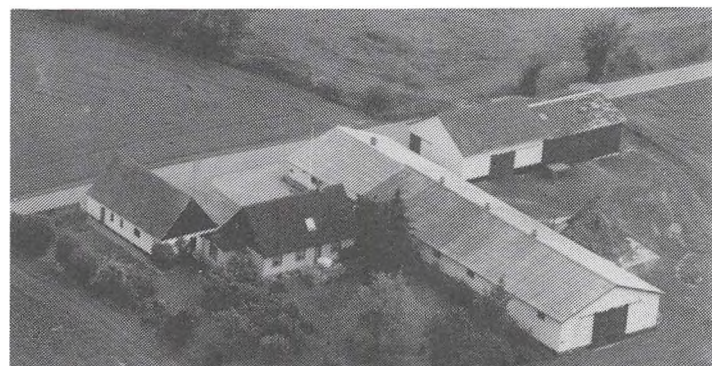
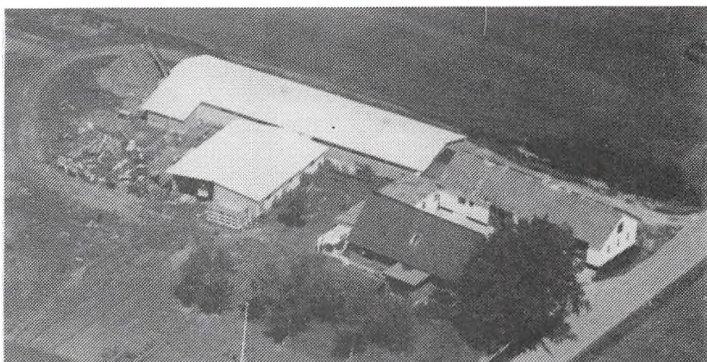

SNESLEVVEJ 56, 4250 FUGLEBJERG.

CARL OVE MADSEN, gårdejer, født d. 17-7-1942, søn af Kristine og Lars Madsen, gift d. 21-12-1963 med Anne Margrethe Gjermandsen, født d. 26-1-1945, datter af Gerda og Børge Gjermandsen.

C.O.M. er i bestyrelsen for Venstre i Fuglebjerg, kasserer i Halmleverandørforeningen i Fug-

lebjerg samt i forældrerådet for Fuglebjerg Børnehave. Han overtog gården d. 1-11-1972 fra Chr. Dømner.

Matr.nr. 1a m.fl. Ejendomsskyld 1.600.000. Grundskyld 439.700. Areal ca. 25 ha., der er ca. 0,5 ha. plantage. Desuden er der forpagtet ca. 32 ha.

Stuehus og garage er opført 1900, lade 1959 og tilbygget i 1982, svinestalde er fra 1976 og 1982. Gårdens besætning er søer og slagtesvin. Salgsafgrøderne er sukkerroer, raps, ærter, frø, græs, maltbyg, hvede og rug. Der er 2 traktorer, 1 mejetærsker, 4 gylletanke og plansilo. Der bruges lidt fremmed arbejdskraft.

SNESLEVVEJ 58, REJNSTRUP, 4250 FUGLEBJERG.

NIELS JØRGEN HANSEN, gårdejer, født d. 18-4-1930, søn af Niels Hansen, gift d. 8-5-1954 med Anna Edith Pedersen, født d. 24-11-1929, datter af Jacob Pedersen. Parret har 4 børn.

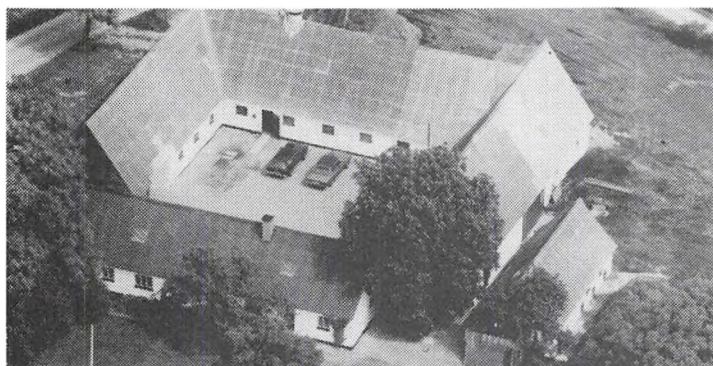

Niels J. Hansen overtog gården d. 24-11-1958 fra Lisbeth Pedersen.

Matr.nr. 11a m.fl. Ejendomsskyld 1.280.000. Grundskyld 393.300. Areal 23,7 ha. og der er forpagtet 5,6 ha.

Gården er renoveret i perioden 1960-80. Gårdens besætning er på 20 søer og 5 køer. Salgsafgrøden er sukkerroer. Der er 4 traktorer, 1 mejetærsker, ajletank,

kornsilo og ensilageopbevaring. Der har gennem 25 år været maskinfællesskab.

SORØVEJ 33, "TVEDEGAARD",
4250 FUGLEBJERG.

HANS BØRGE PETERSEN, landmand, født d. 7-8-1926, søn af Arild Petersen.

H.B.P. overtog gården i 1977 fra sin far, som købte jorden i 1925 og selv byggede gården.

Matr.nr. 60. Ejendomsskyld 1.140.000. Grundskyld 312.200. Areal 16,5 ha.

Bygningerne er opført i 1925.

Gården drives med svineproduktion og salgsafgrøderne er raps, ærter og hvede. Der er 2 traktorer, 1 mejetærsker og kornsiloer.



SORØVEJ 42, 4250 FUGLEBJERG.
SIGFRED PEDERSEN, gårdejer, født d. 1-8-1925, søn af Anne og Johannes Pedersen.

S.P. driver maskinstation, han er desuden kasserer i husmandsforeningen, formand i folkedansforeningen og i bestyrelsen for Haldager Vandværk. Han overtog gården i 1965 fra Oluf Hansen. Matr.nr. 1b m.fl. Ejendomsskyld 585.000. Areal 9,3 ha.



Bygningerne blev opført i slutningen af 1800-tallet. Gårdens besætning er på 20 ungkreaturer. Salgsafgrøderne er byg, malt og græs. Der er 2 traktorer, 1 mejetærsker og kornsilo.

SORØVEJ 49, 4250 FUGLEBJERG.

KURT HENRY LARSEN, gårdejer, født d. 28-3-1939, søn af Olga og Otto Larsen, gift d. 6-9-1969 med Janni Sørensen, født d. 5-1-1947, datter af Agnes og Evald Sørensen. Parret har børnene: Tine, født d. 25-4-1972 og Allan, født d. 21-3-1974.

J.S., der tidligere har været sygehjælper, er medlem af hesteavlforeningen og i hesteforsikringen.

K.H.L., der tidligere har været skovarbejder, er formand for Fuglebjerg Familiebrug

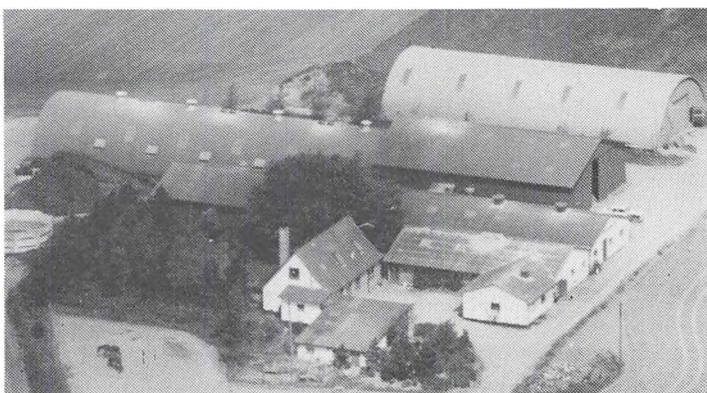

samt i bestyrelsen for Familiebrug, region syd. Han overtog gården i 1969 fra Oluf Olsen.

Matr.nr. 3b m.fl. Ejendomsskyld 1.650.000. Grundskyld 370.300. Areal 19,3 ha., heraf tilkøbt ialt 16 ha. Desuden er der forpagtet 7,2 ha.

Stuehuset er opført i 1870 og moderniseret 1983, hestestald er opført i 1972, lade og svinestald 1975 og 1978, slagtesvinestald 1981 og maskinhus 1985. Gårdens besætning er på 8 stk. Frederiksborgheste (1 hingst og 7 avlsdyr), 70 årssøer og der produceres ca. 1.500 slagtesvin. Salgsafgrøderne er hvede, byg, ærter og græs. Der er 2 traktorer, 1 mejetærsker, 2 gylletanke og udendørs siloer.



SPJELLERUPVEJ 6, 4262 SANDVED.

GERNER ELIASSEN, gårdejer, født d. 18-9-1916, søn af Marie og Hans Eliassen, gift d. 15-6-1946 med Inger Johansen, født d. 17-6-1918, datter af Emilie og Frederik Johansen.

G.E. har været i bestyrelsen for Skafterup Brugsforening i 2 perioder samt i bestyrelsen for kontrolforeningen og i bestyrelsen

for unge landmænd. Han overtog gården i 1946 fra sine svigerforældre.

Matr.nr. 20g m.fl. Ejendomsskyld 430.000. Areal 3,9 ha.

Bygningerne er opført omkring 1900. Gården drives udelukkende med planteproduktion bestående af raps og hindbær. Der er 1 traktor.

STENKISTEVEJ 6, "BREGNEHOLM", SKAFTERUP, 4262 SANDVED.

HOLGER HEJLESEN, gårdejer, født i 1923, søn af Petra og Søren Hejlesen, gift i 1948 med Else Marie Hinchel, født i 1927, datter af Anna og Jens Hinchel.

H.H. har været 16 år i kommunalbestyrelsen. Han overtog gården i 1948 fra Alfred Pedersen. "Bregnehholm" er udstykket fra "Stenkistegaard".

Matr.nr. 17d. ejendomsskyld 1.610.000. Grundskyld 523.000. Areal 28 ha., heraf tilkøbt "Stenkistegaard" i 1981, som er på 25 ha. Desuden er der forpagtet 5 ha.

Bygningerne er opført i perioden 1948-1980 og bygningerne fra "Stenkistegaard" er fra 1792. Gårdens besætning er søer samt opdræt. Salgsafgrøderne er frø, korn, raps og ærter. Der er 2 traktorer og plansilo.

STENSNAREVEJ 1, "ASKEDAL", ARLØSE, 4262 SANDVED.

STEEN RASMUSSEN, gårdejer, født d. 30-11-1961, søn af Solveig og Frederik Rasmussen. S.R. overtog gården d. 1-4-1986 fra Bent Åskoven.

Matr.nr. 3c. Ejendomsskyld 1.400.000. Grundskyld 300.000. Areal 16,9 ha., heraf ca. 0,5 ha. granplantage. Desuden er der forpagtet 18 ha.

Stuehuset er opført 1973 og avlsbygningerne 1978. Gården drives med svineproduktion og planteavl, som består af sukkerroer, ærter og raps. Der er 3 traktorer, 1 mejetærsker, gylletank og kornsilo.

STENSNAREVEJ 2, "NY ARLØSEGAARD", 4262 SANDVED.

KJELD BØGH LARSEN, gårdejer, født d. 7-9-1947, søn af Hedvig og Holger Larsen, gift d. 28-11-1970 med Birgitte Madsen, født d. 30-6-1948, datter af Anne Marie og Henry Madsen.

B.M. er pædagog og kasserer i L.O.F. samt medlem af skolekommissionen.

K.B.L. er i bestyrelsen for Venstre i Fuglebjerg. Han overtog gården d. 1-5-1974 fra sine forældre.

Matr.nr. 8c m.fl. Ejendomsskyld 1.750.000. Grundskyld 572.400. Areal 29 ha. og der er forpagtet 21 ha.

Bygningerne er opført i 1880, svinestald og lade 1978 samt ny lade i 1986. Gården drives med en svineproduktion på 50 årssøer. Salgsafgrøderne er ærter, raps og sukkerroer. Der er 2 traktorer, 1 mejetærsker, 2 gylletanke, silo og plantørrieri.

STENSNAREVEJ 4, "GAMLE ARLØSEGÅRD", 4262 SANDVED.

FREDERIK RASMUSSEN, gårdejer, født d. 31-12-1936, søn af Karla og Jørgen Rasmussen, gift i august 1959 med Solveig Nielsen, født d. 16-3-1939, datter af Martha og Niels Peter Nielsen.

F.P. overtog gården d. 20-7-1959 fra Peter Ottesen.

Matr.nr. 8a. Ejendomsskyld 1.700.000. Grundskyld 541.000. Areal 27,6 ha., heraf tilkøbt 5,6 ha.

Bygningerne er opført omkring 1860'erne, længerne er tilbygget i perioden 1968-76. Gården drives med en svineproduktion. Salgsafgrøderne er sukkerroer og ærter. Der er 2 traktorer, 1 mejetærsker, gylletank, plansilo, halmfyr og korntørreri.

STENSNAREVEJ 5, "MØLLEGAARD", 4262 SANDVED.

TORBEN NIELSEN, gårdejer, født d. 29-8-1932, søn af Gerda og Karl Nielsen, gift i 1959 med Lis Jørgensen, født d. 21-8-1929, datter af Margrethe og Jørgen Jørgensen. T.N. driver maskinstation. Han overtog slægtsgården i 1963 fra sine forældre.

Matr.nr. 7a. Ejendomsskyld 1.905.000. Grundskyld 625.200. Areal 33 ha. og der er forpagtet ca. 11 ha.

De oprindelige bygninger er opført i 1900, svinehus 1954 og øvrige bygninger er fra 1989. Gården drives med en svineproduktion samt planteavl bestående af frø, korn og sukkerroer. Der er 14 traktorer, 5 mejetærskere, gast kornsilo og halmfyr. Maskinstationen har ca. 5 faste medhjælpere. En vindmølle er bygget i 1989.



SYVHØJVEJ 1, "PALMEGAARD", 4262 SANDVED.

ERIK HANSEN, gårdejer, født d. 23-12-1939, søn af Dagmar og Emil Hansen, gift d. 29-11-1969 med Kirsten Petersen, født d. 17-11-1941, datter af Emmy og Thorkild Petersen.

E.H. er medlem af Fyrendal Menighedsråd og han har siden 1975 været i repræsentantskabet for Skælskør Landboforening. Han

overtog gården i 1970 fra sine svigerforældre.

Matr.nr. 11a. Ejendomsskyld 1.470.000. Grundskyld 451.900. Areal 22,6 ha., heraf 0,5 ha. mose. Desuden er der forpagtet 12,1 ha.

Bygningerne er opført i 1883, udlængerne brændte i 1954. Gårdens besætning er på 25 søer. Salgsafgrøderne er druer, asier, rødkål, raps og ærter. Der er 3 traktorer, 1 mejetærsker, kálhøster og plansilo.

SYVHØJVEJ 2, "SYVHØJEGAARD", 4262 SANDVED.

ELSE og ERIK LARSEN, gårdejere.

E.L. er født d. 2-9-1902, søn af Anna og Christen Larsen, gift d. 1-10-1933 med Else, født d. 3-5-1911.

Erik Larsen har været sognerådsformand i Kvisselmark-Fyrendal i perioden 1958-70 samt formand for mejeriet og rengskabsfører for Spjellerup Brugsforening. Parret overtog gården i 1937 fra Anna og Christen Larsen.

Matr.nr. 12b. Ejendomsskyld 820.000. Grundskyld 208.100. Areal 14 ha.

Bygningerne er opført i slutningen af 1800-tallet, lade 1920 samt stald og garage 1941. Gårdens besætning er grise og køer. Der er 1 traktor, gylletank og ensilageopbevaring.

SØNDER JELLINGE VEJ 3, "VÆNGEGÅRD", 4261 DALMOSE.

OLUF HANSEN, omtales under Skælskørvej 99.

O.H. overtog gården efter sin farbror, Valdemar Hansen, nuværende ejer er 5. generation på gården.



Matr.nr. 7a m.fl. Ejendomsskyld 1.450.000. Grundskyld 412.500. Areal 20,1 ha.

"Vængegård"s stuehuset er opført i 1934, stald 1910 og lade 1927. Gården drives sammen med Skælskørvej 99.

SØNDER JELLINGE VEJ 9, "SOLBAKKEN", 4261 DALMOSE. JØRGEN ELLEGAARD MUUSMANN, gårdejer, omtales under Skælskørvej 93.

J.E.M. overtog gården i 1972 fra sin far, MadsVodder Muusmann. Matr.nr. 9a m.fl. Ejendomsskyld 2.400.000. Grundskyld 823.400. Areal 39 ha.

Stuehuset og kostalden er opført sidst i 1800-tallet og ombygget 1950-56, svinestald og lade opført 1957, svinestald 1978 og gastæt silo 1981. Gårdens besætning er 25 årskøer af racen RDM og der produceres ca. 1.500 slagtesvin.

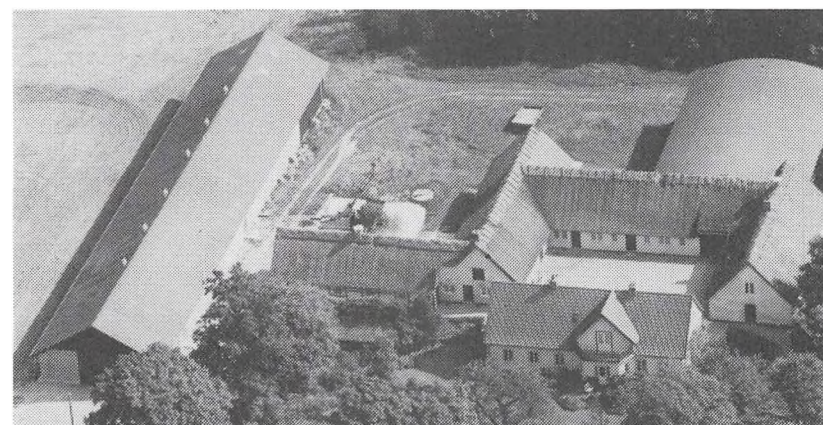

TING JELLINGE VEJ 2, "HOLTEGAARD", HÅRSLEV, 4262 SANDVED.

HANS KRISTIAN DALGAARD, gårdejer, født d. 31-1-1933, søn af Gudrun og Hans Søren Dalgaard Hansen, gift d. 18-10-1961 med Magda Kathrine Hansen, født d. 13-8-1928, datter af Margrethe og Kristian Hansen.

H.K.D. er i bestyrelsen for Skælskør Bank. Han over-

tog gården d. 23-11-1977 fra sin far.

Matr.nr. 4a. Ejendomsskyld 1.700.000. Grundskyld 463.000. Areal 22 ha., heraf tilkøbt 4 ha. og der er forpagtet 6,6 ha.

Stuehus og stald er opført i 1887, lade 1917 og svinestald 1978. Gården drives med en slagtesvineproduktion. Salgsafgrøderne er sukkerroer, kål, rødsvingel og korn. Der er gylletank og kornlager. Der benyttes sæsonarbejdere.

TING JELLINGE VEJ 6, "HÅRSLEVGÅRD", 4262 SANDVED.

OLE ROSENDAHL PEDERSEN, gårdejer, født d. 26-3-1950, søn af Åse Søndergård, gift d. 9-3-1974 med Kirsten Solveig Clausen, født d. 9-6-1949, datter af Nanna og Poul Clausen.

K.S.C. er uddannet lærer og er i bestyrelsen for FDB i Dalmoose samt i skolenævnet i Fuglebjerg.

O.R.P. overtog gården i 1973 fra Martin Søndergård.

Matr.nr. 3a m.fl. Ejendomsskyld 3.200.000. Areal 54,3 ha., heraf tilkøbt 17 ha., der er 2 ha. eng og 1 ha. skov.

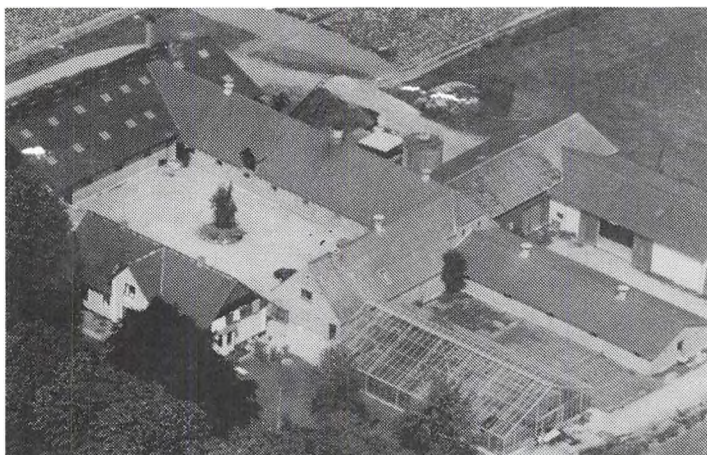

"Hårslevgård"s stuehus er opført 1900, stalde 1964 og 1972, maskinhus og kølehus 1972-83 samt drivhus 1983. Gården drives udelukkende med planteproduktion bestående af vinterhvede, vårbyg, sukkerroer, engsvingel, blomkål, purløg og porrer. Der er 4 traktorer, 1 mejetærsker, 1 porreoptager, 1 purløgshøster, 1 vandingsmaskine, kornlager, halmfyr og køleanlæg. På gården er 4 ansatte om vinteren og 12 om sommeren.

TING JELLINGE VEJ 21, "VEJSGÅRDEN", 4261 DALMOSE.

CARL JENSEN, gårdejer, født d. 5-11-1909, søn af Vilhelm Jensen, gift d. 1-3-1935 med Marie Nielsen, født d. 28-6-1916, datter af Olga og Albert Nielsen.

C.J. overtog gården i 1946 fra sin far, nuværende ejer er 5. generation.

Matr.nr. 4a. Areal 17,3 ha. Jorden er lejet ud.

Stuehuset er opført i 1880 og avlsbygningerne 1927. Bygningerne er udlejet til flise-støberi.

TYSTRUPVEJ 45, "SØMARKSGÅRDEN", VINSTRUP, 4250 FUGLEBJERG.

HØRHAVEFONDENS LANDBRUG v. SØREN LANGBJERG.

S.L. overtog gården d. 1-8-1985 fra Grete og Johannes Petersen.

Matr.nr. 2a m.fl. Ejendomsskyld 1.267.200. Grundskyld 360.500. Areal 17 ha., der er en bræmme af fredet skov langs Tystrup Sø.

Bygningerne er opført omkring 1920, lade 1956 og kostald 1986. Gårdens består af 22 køer af racen Jersey. Salgsafgrøderne er brødhvede og kartofler. Der er 3 traktorer, såmaskine, grønthøster, aflæsservogne, såbeds- og stubharve, plov, kornvogn, ajletank, 2 plantørrier og 2 plansiloer. Gården er siden 1986 blevet drevet som biodynamisk bedrift. I den daglige drift er der tilknyttet unge mennesker med psykiske problemer som medhjælpere.

VIRKELYSTVEJ 1, 4250 FUGLEBJERG.

MOGENS JENSEN, født d. 14-5-1926, søn af Olga og Peder Jensen.

M.J. overtog slægtsgården i 1-1-1956 fra sine forældre.

Matr.nr. 13d. Ejendomsskyld 700.000. Grundskyld 234.000. Areal 5,4 ha., heraf tilkøbt ca. 2 ha. Bygningerne er opført i slutningen af 1700-tallet og der er bygget nyt stuehus i 1976. Gården drives udelukkende med planteproduktion bestående af byg, der er 1 traktor, 1 mejetærsker og plansilo.

VIRKELYSTVEJ 10, 4250 FUGLEBJERG.

KNUD NIELSEN, gårdejer, født d. 10-12-1939, søn af Martha og Hans Nielsen, gift d. 8-3-1975 med Edith Jørgensen, født d. 11-5-1946, datter af Astrid og Eskild Jørgensen.

K.N. overtog gården i 1964 fra Olaf Pedersen.

Matr.nr. 4b m.fl. Ejendomsskyld 970.000. Grundskyld 300.000.

Areal 14 ha., heraf tilkøbt 4 ha. i 1976.

Bygningerne er opført i 1935, kostald og lade 1971 samt maskinhus 1978. Gårdens besætning er grise og køer. Salgsafgrøden er sukkerroer. Der er 2 traktorer, 1 mejetærsker, plansilo og ensilageopbevaring.



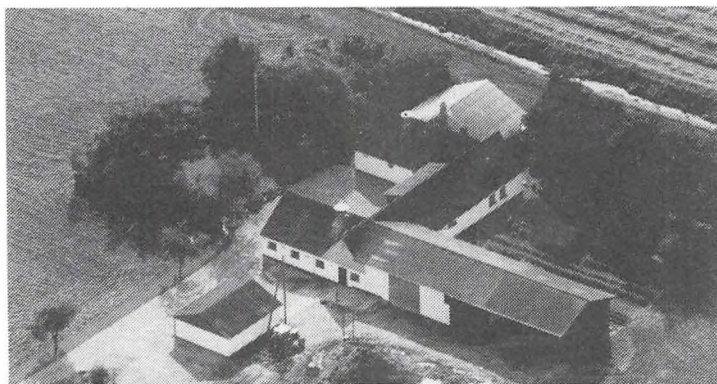

VIRKELYSTVEJ 12, 4250 FUGLEBJERG.

JOHAN AABERG-PEDERSEN, gårdejer, født d. 18-1-1965, søn af Hanne og Ernst Aaberg-Pedersen, bor sammen med Bente Christensen, født d. 29-6-1967, datter af Valborg og Palle Christensen.

B.C. er dagplejemor.

J.A.A.P. er fabriksarbejder. Han overtog gården d. 1-6-1989 fra Alfred Kristensen.

Matr.nr. 7j, 19e og 19f. Ejendomsskyld 480.000. Grundskyld 96.300 Areal 5 ha. Bygningerne er opført i 1870, hønsehus 1950 og maskinhus 1953. Gårdens besætning er på 13 malkekøer + opdræt. Der er 1 traktor, ajlebeholder, kornsilo og ensilageopbevaring.

ØLLERUPVEJ 16, "SKOVGÅRD", HOLLØSE, 4700 NÆSTVED.

GUNNAR HALLING NIELSEN, gårdejer, født d. 1-2-1922, søn af Niels Peter Nielsen. G.H.N. har 2 børn. Han overtog gården d. 11-12-1955 fra Brdr. Nielsen.

Matr.nr. 6a. Ejendomsskyld 1.300.000. Grundskyld 399.800. Areal 21 ha.

Bygningerne er opført i 1830 og restaureret omkring 1960. Gården drives udelukkende med planteproduktion bestående af raps, hvede og byg. Der er 2 traktorer, 1 mejetærsker, kornlager og halmfyr. Gården har hørt under Herlufholm og var herefter slægtsgård i 3 led. Den blev udstykket i 1955 til 2 parceller og de 4 enlige søskende beholdt ca. 11 ha. og resten forblev på den gamle gård.

ØREBJERGVEJ 2, "ØREBJERGHUS", TORNEMARK, 4262 SANDVED.

LYKKE KERRIGAN, født d. 16-6-1927, datter af Eli og Godtfred Hansen. L.K. har arbejdet ved Fuglebjerg Kommune. Hun overtog gården i 1972 fra Laura og Frederik Kristensen.

matr.nr. 16b m.fl. Ejendomsskyld 600.000. Grundskyld 102.000. Areal 5 ha.

Bygningerne er opført i 1790. Gårdens besætning er på 1 hest og lidt gæs. Salgsafgrøderne er raps og rug.

ØREBJERGVEJ 5, "ØREBJERGGAARD", TORNEMARK, 4262 SANDVED.

HANS CHRISTIAN HENRIKSEN, gårdejer, født d. 12-1-1958, søn af Eva og Ejnar Henriksen, gift d. 11-4-1981 med Bodil Iversen, født d. 27-3-1958, datter af Karin og Kjær Iversen.

Begge ægtefæller er lærer

H.C.H. er i bestyrelsen for lokalforeningen. Han overtog slægtsgården i 1984 fra sine forældre.

Matr.nr. 16a m.fl. Ejendomsskyld 3.000.000. Grundskyld 900.000. Areal 48 ha. og der er forpagtet 4 ha.

Stuehuset er opført 1858, stalden er ombygget i 1943 og laden er fra 1986. Gården drives udelukkende med planteproduktion bestående af korn, industrifrø, sukkerroer og frøgræs. Der er 3 traktorer, 1 mejetærsker og plansilo.



ØREBJERGVEJ 6, TORNEMARK, 4262 SANDVED.

KURT RASMUSSEN, gårdejer og tømrer, født d. 22-12-1951, søn af Edith og Jens Rasmussen.



Kurt Rasmussen overtog gården d. 1-1-1979 fra Frede og Erik Kristensen.

Matr.nr. 1a og 3 h. Ejendoms-skyld 600.000. Grundskyld 200.000. Areal 6,6 ha.

Bygningerne er opført i 1920/21. Gården drives udelukkende med planteproduktion bestående af korn. Der er 1 traktor, 1 mejetærsker og halmfyr.

HASHØJ KOMMUNE

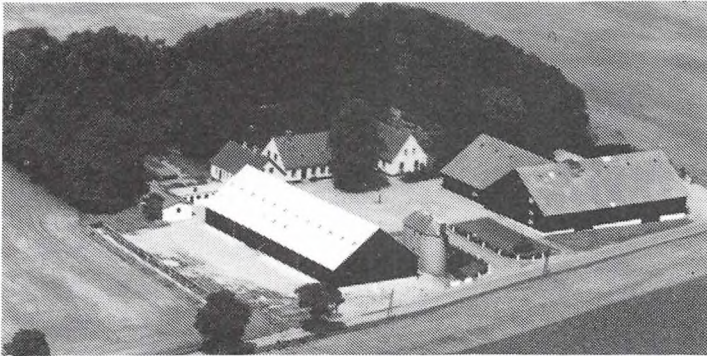

APPELSBJERGVEJ 3, "APPELSBJERG", HYLLESTED, 4261 DALMOSE.

JØRN THOLSTRUP MADSEN, proprietær, født d. 8-4-1940, søn af Irma og Max Madsen, Appelsbjerg, gift d. 5-4-1975 med Mette Emilie Madsen, født d. 27-12-1949, datter af Mona og Claus von Hedemann, Pedersborg. Ægteparret har børnene:, Max og Peter.

J.T.M. er medlem af repræsentantskabet i SAG Dalmose og medlem af bestyrelsen i frøavlerforeningen Sydvestsjælland. Han overtog gården i 1976 efter sine forældre. Matr. nr. 7m m.fl. Ejendomsskyld 6.170.000. Grundskyld 2.460.000. Areal 128 ha. "Brobjerggård", Venslevvej 20, på 32 ha. er i forpagtning.

Stuehuset er opført i 1856, laden er opført efter brand i 1949, maskinhuset er opført i 1949, gamle stalde nedrevet og lade opført i 1981. Afgrøden består af sukkerroer, græsfrø, ærter, raps, brødkorn og maltbyg til fremavl. Der er 4 traktorer, 1 mejetærsker, gennemløbstørreri og plantørreri på gården.

ASKEBJERGVEJ 2, "ASKEBJERG-GÅRD", SLOTS BJERGBY, 4200 SLAGELSE.

ERIK JENSEN, gårdejer, født d. 23-9-1924, søn af Olaf og Kirstine Jensen, Ubby v. Kalundborg, gift d. 27-3-1948 med Dagny Hansen, datter af Helga og Peter Hansen, Ubby v. Kalundborg. Der er 3 børn i ægteskabet, Bodil, Signe og Annegrethe.

E.J. overtog gården i 1954 efter Karl Thomsen.

Matr. nr. 15a m.fl. Ejendomsskyld 1.700.000. Grundskyld 543.700.

Areal 25 ha., heraf 9 ha. tilkøbt.

Stuehuset er ca. 200 år gammelt, stald og lade fra 1913, svinestald fra 1970 og maskinhus fra 1983. Besætningen består af fedesvin og afgrøden af sukkerroer og korn. Der er 2 traktorer, 1 mejetærsker og siloer til gennemblæsning på gården.

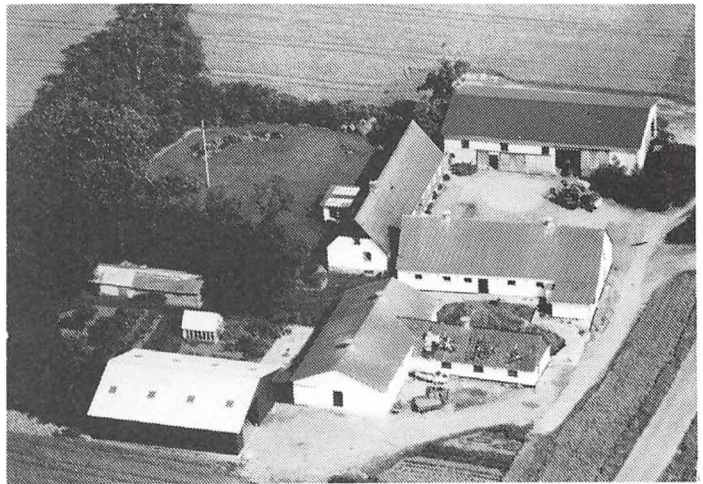

BAKKEVEJ 8, "BAKKELYGÅRD", FÅRDRUP, 4200 SLAGELSE.

SIGURD NIELSEN, gårdejer, født d. 20-11-1912, søn af Jensine og Carl Nielsen, Ansager.



Sigurd Nielsen er medlem af repræsentantskabet i Skælskøregnens Landboforening og af bestyrelsen i Venstres vælgerforening i Has-høj. Han overtog gården d. 1-11-63 efter Anni og Georg Knudsen. Matr. nr. 11d og 12b. Ejendomsskyld 1.150.000. Grundskyld 312.000. Areal 14,7 ha. Gården er opført omkring 1874. Afgrøderne består af sukkerroer og korn. Der er 1 traktor på gården.

BANEVEJ 11, "TOFTEGÅRD", HYLLESTED, 4261 DALMOSE. HANS HENRIK WESTH, gårdejer, født d. 16-11-1959, søn af Otto og Edel Westh, Hyllested, gift d. 16-11-1985 med Hanne Rasmussen, født d. 29-6-1963, datter af Karen Marie og Knud Rasmussen, Alstrup, Falster. H.R. er klinikassistent. H.H.W. overtog gården d. 1-1-1985 efter sine forældre.

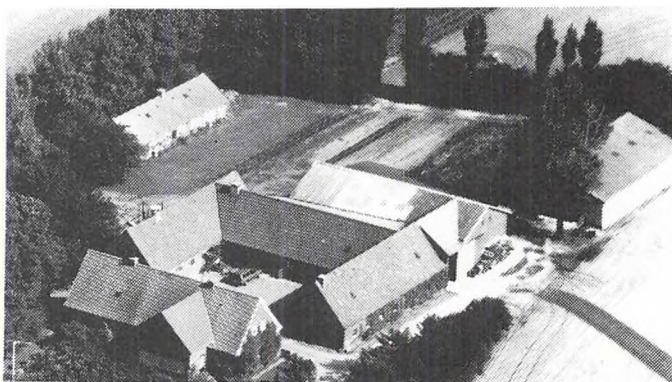

Matr. nr. 14a og 13k. Ejendomsskyld 2.400.000. Grundskyld 921.900. Areal 44 ha. 7 ha er forpagtet.

Gården er udflyttet fra Høve by efter brand i 1886. Udbygningerne er teglhængt i 1951, laden renoveret i 1951, maskinhus bygget i 1967. Afgrøderne består af sukkerroer, raps, ærter, fremavlskorn, græsfrø og hvede. Der er 2 traktorer, 1 mejetærsker, portionstørreri og lagersiloer.

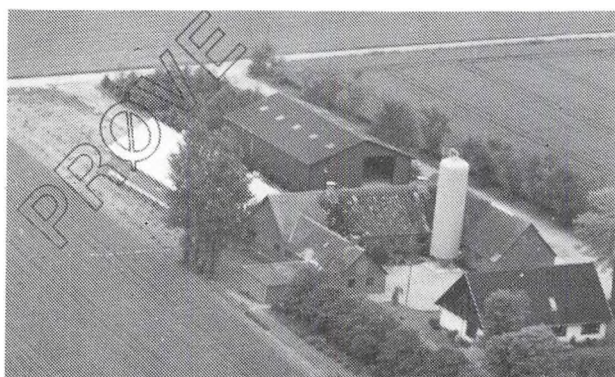

BANEVEJ 20, "STENHØJGÅRD", HYLLESTED, 4261 DALMOSE. RASMUS HØJLAND WESTH, gårdejer, født d. 1-6-1941, søn af Hans Otto og Edel Westh, Hyllested, gift d. 11-7-1964 med Kirsten Rasmussen, født d. 27-4-1941, datter af Ester og Laurits Rasmussen, Simmerbølle, Langeland. Ægteparret har børnene: Lars, Tine og Søren. K.R. er lærer.

R.H.W. er formand for Hyllested

Vandværk. Han overtog gården d. 1-6-1971 efter sin far.

Matr. nr. 23a m.fl. Ejendomsskyld 2.200.000. Grundskyld 566.700. Areal 27 ha. Hyllestedvej 45 på ca. 14 ha. er i forpagtning.

Gården stammer fra omkring 1870. Stuehus nedrevet og genopført 1977, maskinhus opført 1975, ny svinestald opført 1980, gamle stalde renoveret 1971. Besætningen består af fedesvin, der er plads til ca. 400 stk. Afgrøderne er raps, hvede, rug og byg. Der er 1 traktor og gylletank på gården.

BANEVEJ 26, "HÆGGEVADSGÅRD", HYLLESTED, 4261 DALMOSE.

KNUD KRISTENSEN, gårdejer, født d. 14-7-1925, søn af Karl og Karen Kristensen, Vårby, gift d. 17-4-1964 med Petra Elise Sørensen, født d. 7-11-1923, datter af Thorvald Edvard og Anna Marie Sørensen, Århus. Parret har sønnen Lars.

P.E.S. er medlem af Menighedsrådet i Hyllested.

K.K. er medlem af bestyrelsen i det lokale vandværk. Han overtog gården d. 1-4-1960 efter Niels Ejvind Christensen.

Matr. nr. 22a. Ejendomsskyld 1.300.000. Grundskyld 326.000. Areal 16,2 ha. 11 ha. er forpagtet.

Gården er oprindelig en gammel firlænget udflyttergård, den er nu ombygget til svineproduktion. Svinehuset er opført i 1973 og laden i 1975. Afgrøden består af sukkerroer, hvede, byg og ærter. Der er 2 traktorer, 1 mejetærsker samt plantørreri.

BIRKEHUSVEJ 3, "LYSAGERGÅRD", VEMMELØSE, 4261 DALMOSE.

PEDER RUGBJERG, gårdejer og kloakmester, født d. 30-1-1947, gift med Solveig Rugbjerg, født d. 6-7-1949.

S.R. er sygehjælper.

P.R. overtog gården d. 1-8-1978 fra Poul Sørensen.

Matr. nr. 4a. Areal 12 ha.

Gården drives med svineproduktion. Salgsafgrøderne er ærter, sukkerroer og solbær. Der er halmfyr.

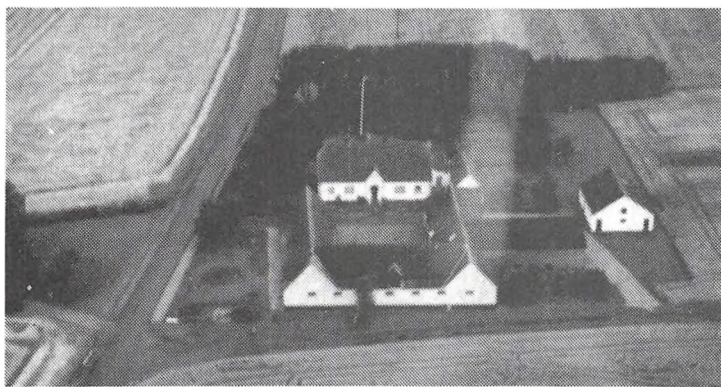

BJÆRUPVEJ 1, "GRAVHØJ-GÅRD", 4200 SLAGELSE.

ANDERS HENRIK PETERSEN, gårdejer, født d. 17-10-1961, søn af Svend Erik og Ebba Petersen, Vollerup, gift d. 27-6-1987 med Celinda Helstrup, født d. 20-11-1962, datter af Leif og Hanne Helstrup, Horsens. Parret har datteren Maria.

C.H. er farvehandler.

A.H.P. overtog gården d. 15-2-

1986 efter Ingvar og Edith Christensen.

Matr. nr. 2a. Ejendomsskyld 2.000.000. Areal 32,3 ha., heraf 0,5 ha. skov og mose.

Gården er opført i 1919. Besætningen består af Gotlandske pelsfår. Afgrøderne er korn, græsfrø og spinatfrø. Gården har 2 traktorer og 1 mejetærsker.

BLÆSENBORGVEJ 2, "GAMMEL-GÅRD", 4200 SLAGELSE.

ARNE HANSEN, gårdejer, født d. 24-11-1926, søn af Georg og Marie Hansen, Krummerup, gift d. 3-7-1947 med Elly Hansen, født d. 13-5-1927, datter af Hans og Anna Hansen, Bøstrup. Ægteparret har børnene: Kurt og Vagn.

A.H. overtog gården i 1954 efter Ejner og Marie Nielsen.

Matr. nr. 16c. Ejendomsskyld 1.100.000. Grundskyld 136.400. Areal 6.6 ha. 7,7 ha. er forpagtet.

Bygningerne er opført i 1913. Besætningen består af søer og fedesvin, afgrøden af korn og sukkerroer. Der er 3 traktorer, 1 mejetærsker, presser, gylletank og koldluft plantørring.

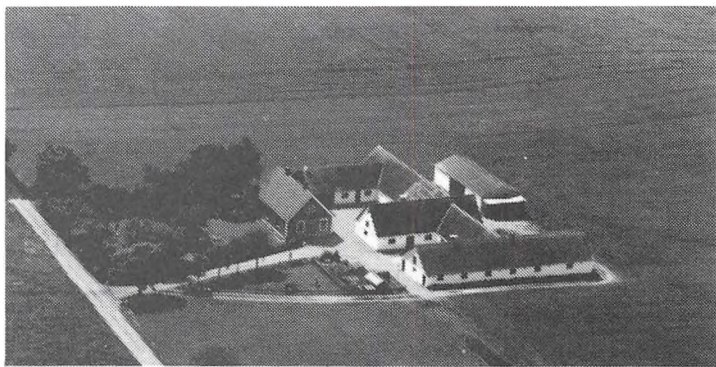

BROVEJ 6, "BLÅKILDE", SLOTS BJERGBY, 4200 SLAGELSE.

JØRGEN CHRISTENSEN, gårdejer, født d. 8-3-1932, søn af Helga og Gunner Christensen, gift d. 14-4-1956 med Lisbeth Hansen, født d. 9-2-1933, datter af Ella og Hans Hansen, Slagelse.

J.C. er medlem af Menighedsrådet i Slots Bjergby. Han overtog gården i 1956 efter Peter Kristensen, tidligere ejer af "Bjergbygård".

Matr. nr. 14a. Ejendomsskyld 1.750.000. Grundskyld 325.700. Areal 15 ha. 14,5 ha. er forpagtet.

Gården er opført 1926-1932, ombygget til svin i 1959, nybygget sostald i 1977, nybygget maskinhal i 1978, lade og gyllebeholder bygget i 1988. Besætningen består af søer og fedesvin, afgrøden af sukkerroer, frøgræs, hvede og byg. Der er 2 traktorer, 1 mejetærsker og en gylletank på gården. Der er 1 deltids medhjælper.

Foruden "Blåkilde" ejes og drives gården "Frandslunde" Tværvej 12, Slots Bjergby. "Blåkilde"s jorder blev i 1960 delt diagonalt af motorvejen til Halssskov.

BYGADEN 5 B, "HØJGAARD", HØVE, 4261 DALMOSE.

ANNE HØJGAARD JOHANSEN, gårdejer, født d. 4-1-1948, datter af Gerner og Inger Jensen, Høve, gift d. 7-12-1968 med Mogens Johansen, født d. 2-5-1944, søn af Peter og Elva Johansen, Søllested. Ægteparret har børnene: Jesper og Trine.

M.J. er maskinmester.

A.H.J. er programmør og er medlem af Menighedsrådet i Høve. Hun overtog slægtsgården d. 1-9-1988 efter sine forældre.

Matr. nr. 7e. Ejendomsskyld 1.100.000. Grundskyld 276.000. Areal 13 ha.

Stuehuset er opført i 1887, udlænger ligeledes i 1887 efter brand. Afgrøderne er korn, raps, sukkerroer og havefrø. Der er 2 traktorer samt 1 mejetærsker.

BYGADEN 18, "STÆRGÅRDEN", HØVE, 4261 DALMOSE.

OTTO PETERSEN, gårdejer, født d. 23-8-1919, søn af Marie og Aage Petersen, Arløse, gift d. 23-6-1948 med Ellen Margrete Højland Højland, født d. 6-12-1925, datter af Elna og Holger Højland.

O.P. overtog slægtsgården i 1948 efter sin faster, Kristine Petersen.

Matr. nr. 13a m.fl. Ejendomsskyld 2.050.000. Grundskyld 723.000. Areal 33 ha.

Stuehuset er opført i 1934, udlængerne omkring 1900. Afgrøderne er frøavl, korn og raps. Der er 1 traktor, 1 mejetærsker og plantørreri på gården.

BYGADEN 20, "LYKKEGÅRD", HØVE, 4261 DALMOSE.

KAREN BODIL OG KARL BAGGER, gårdejere, Karl Bagger er født d. 30-5-1920, søn af Marie og Kristian Bagger, Allerød, gift d. 25-4-1953 med Karen Bodil Hansen, født d. 11-4-1926, datter af Anna og Oluf Hansen, Høve.

K.B. er inspektør på Croneshvile, Lundforlund.

K.B.B. og K.B. overtog slægtsgården d. 1-1-1967 efter Anna Hansen.

Matr. nr. 12a m.fl. Areal 42 ha., heraf tilkøbt 13,7 ha.

Bygningerne stammer fra omkring 1850. Afgrøderne er græsfrø, raps, ærter og korn. Der er 1 traktor på gården. Sønnen, Søren, som er landbrugskonsulent, er nu medejer af gården med henblik på generationsskifte.

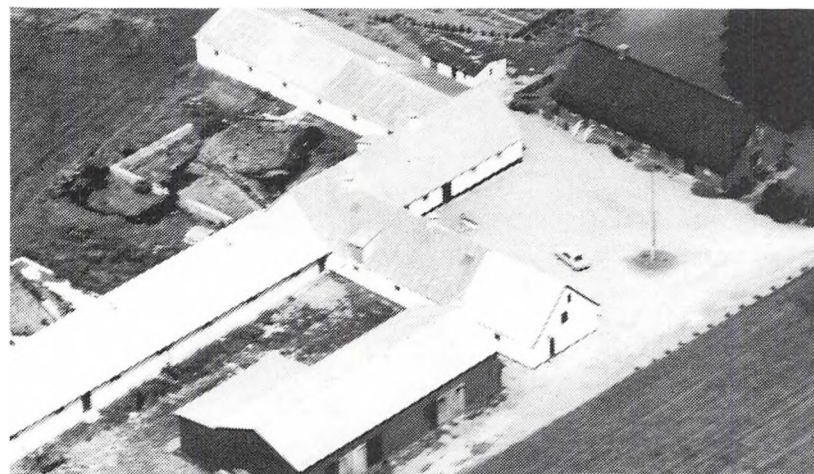

BYGADEN 29, "ØREHOLMGÅRD", HØVE, 4261 DALMOSE.

HANS ERIK HANSEN, gårdejer, født d. 2-5-1940, søn af Hans Kristian og Johanne Hansen, Høve, gift d. 29-6-1963 med Elna Frederikke Møller, født d. 6-6-1937, datter af Ellen og Kristian Møller, Egerup, Boeslunde. Ægteparret har børnene: Klaus og Richard. H.E.H. overtog slægtsgården d. 1-4-1963 efter sin far.

Matr. nr. 8a. Ejendomsskyld 2.250.000. Grundskyld 681.400. Areal 34 ha. 9 ha. er forpagtet.

Stuehuset stammer fra 1896 og er nu grundmuret og totalt renoveret. Den gamle firlængede, stråttækte gård er nedrevet og nyopført til svineproduktion, lade opført i

1909, stald opført i 1967, renoveret i 1970, og stald opført i 1976. Besætningen består af ca. 700 slagterisvin med en årlig produktion på ca. 2.200 stk. Afgrøderne er raps og korn. Der er 2 traktorer, 1 mejetærsker, gylletank og portionstørreri på gården.

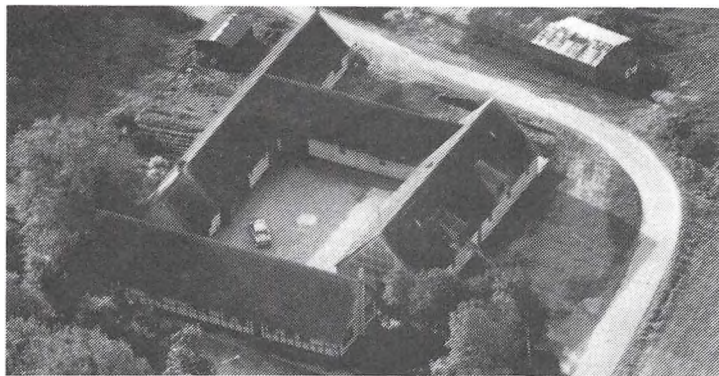

BØSTRUPVEJ 3, "LANGDYSSERGÅRD", BØSTRUP, 4200 SLAGELSE.

HOLGER MADSEN, gårdejer, født d. 28-2-1934, søn af Ester og Laurits Madsen, Gørlev, gift d. 27-4-1957 med Erla Wittrock, født d. 19-4-1935, datter af Else og Ejner Wittrock, Gørlev. Ægteparret har børnene: Birgit, Hans Jørgen og Hanne.

E.W. er dagplejemor.

H.M. er medarbejder i frøfirmaet D.L.F. Han overtog gården d. 15-3-1957 efter Jørgen Anton Christensen.

Matr. nr. 1a. Ejendomsskyld 1.500.000. Areal 24,8 ha.

Den firlængede bindingsværksgård stammer fra 1850, nyere lade og maskinhus er fra 1945. Afgrøderne er sukkerroer, raps og korn. Der er 2 traktorer og halmfyr.

BØSTRUPVEJ 5, "TOFTAGERGÅRD", BØSTRUP, 4200 SLAGELSE.

KURT ADRIAN JENSEN, gårdejer, født d. 27-5-1958, søn af Erik og Agnete Jensen, Sørbymagle.

K.A.J. er politiassistent. Han overtog slægtsgården i 1988 efter sine forældre.

Matr. nr. 2a. Ejendomsskyld 1.950.000. Grundskyld 600.000. Areal 33 ha.

Den firlængede gård er ca. 200 år gammel, og er nu grundmuret. Besætningen består af et mindre kreaturhold samt en mindre svinebestand. Afgrøderne er sukkerroer, frøavl, raps, ærter og korn. Der er 2 traktorer, 1 mejetærsker og plantørreri.

Nuværende ejer er 6. generation i lige linie, far til søn, på gården.

BØSTRUPVEJ 6, "MAGLEKJERGÅRD", BØSTRUP, 4200 SLAGELSE.

GREGERS MAGLEKJER, gårdejer, født d. 6-9-1960, søn af Kamilla og Henning Kristensen, Bøstrup, gift d. 7-7-1984 med Birgitte Vestergaard Sørensen, født d. 4-7-1963, datter af Else og Pauli Vestergaard Sørensen. Ægteparret har børnene: Christian Dick, Casper Dick og Christina Ditte.

B.V.S. er plejehjemsassistent.

G.M. overtog slægtsgården d. 1-3-1986 efter sin mor.

Matr. nr. 6a. Ejendomsskyld 1.800.000. Grundskyld 568.600. Areal 28 ha.

Gården er genopført efter brand i 1954. Besætningen består af malkekvæg af blandet race, ca. 55 stk. samt opdræt. Afgrøderne er sukkerroer, majs, græs og korn. Der er 3 traktorer, 1 mejetærsker, gylletank samt plansiloer på gården. Der er ansat 2 medhjælpere.

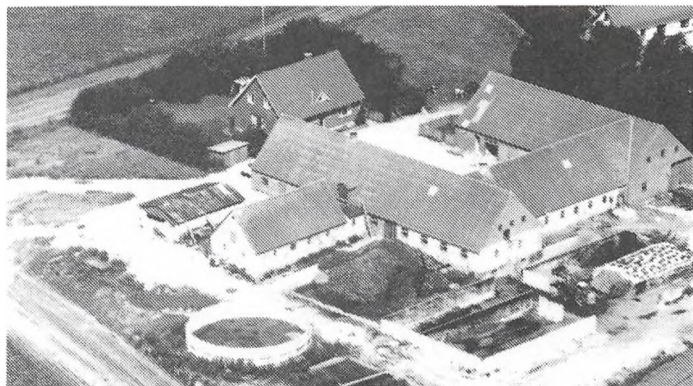

BØSTRUPVEJ 9, "RINGHØJGÅRD", BØSTRUP, 4200 SLAGELSE.

BENT VESTBJERG, gårdejer, født d. 18-9-1937, søn af Karla og Michael Vestbjerg, Bøstrup, gift d. 30-5-1962 med Jytte Nielsen, født d. 18-7-1941, datter af Alma og Albert Nielsen, Forlev. Ægteparret har børnene: Asger, Dorte og Heidi.

J.N. er plejehjemsassistent.

B.V. er medlem af repræsentantskabet for Steff-Houlberg. Han overtog gården i 1967 efter sine forældre.



Matr. nr. 3a og 8b. Ejendomsskyld 2.100.000. Grundskyld 451.500. Areal 21,8 ha.

"Ringhøjgård"s stuehus er opført omkring 1900. Der er en særpræget kampestenslænge (stald) med vandrette fugninger. Nye svinehuse er bygget i 1973 og 1978, gyllebeholder i 1987. Besætningen består af ca. 85 søer, hvorfra alle grise fedes op. Afgrøderne er sukkerroer, byg og hvede. Der

er 2 traktorer, gylletank samt plantørreri. Der er ansat 1 medhjælper på gården.

EGEVEJ 23, "EGELYGÅRD", LILLE FLAKKEBJERG, 4200 SLAGELSE.

FLEMMING AASKOV, gårdejer, født d. 26-11-1952, søn af William og Ellen Aaskov, Flakkebjerg, gift d. 10-3-1979 med Elin Hansen, født d. 30-4-1954, datter af Svend og Ester Hansen. Ægteparret har børnene: Morten og Anders. E.H. er klinikassistent.

F.Aa. er kredsrepræsentant for Skælskøregnens Landboforening. Han overtog gården d. 1-7-1983 efter Erik Larsen. Matr. nr. 23g m.fl. Ejendomsskyld 2.100.000. Grundskyld 497.300. Areal 30 ha., heraf 5 ha. tilkøbt.

Gården er opført i tidsrummet 1972-1976, ny svinestald fra 1984. Gården drives med en SPF-besætning bestående af ca. 85 søer samt ca. 800 slagtesvin. Afgrøderne er korn og raps. Der er 2 traktorer, 1 mejetærsker, gylletank samt planlager med gennemluftning på gården.



ELLEMOSEVEJ 15, FÅRDRUP, 4200 SLAGELSE.

ANDERS GADE, gårdejer, født d. 19-7-1947, søn af Christian og Anne-Marie Gade, Vejby, Salling, gift d. 30-6-1979 med Inger Lise Larsen, født d. 6-3-1954, datter af Kaj og Katrine Larsen, Frederikshavn. Ægteparret har børnene: Kasper Kaare og Andreas Anders.

I.L. er sygeplejerske.

A.G. er faglærer. Han overtog gården i 1978 efter Kurt Buckwald.

Matr. nr. 11e m.fl. Ejendomsskyld ca. 1.100.000. Grundskyld ca. 250.000. Areal 12,5 ha., heraf tilkøbt 9 ha.

Bygningerne er genopført efter brand i 1929, lade opført 1981 og maskinhuse i 1981 og 1987. Afgrøderne er raps, hvede og byg. Der findes 1 traktor, 1 mejetærsker, gennemluftningssiloer samt halmfyr på gården.

ELLEMOSEVEJ 21 og 23, FÅRDRUP, 4200 SLAGELSE.

RASMUS KIRKELYKKE HANSEN, gårdejer, omtales under Frankerupvej 96, Skælskør, som han også ejer og driver.

R.K.H. overtog gården i 1977 fra Sigrud Hansen.

Matr.nr. 12a. Ejendomsskyld 1.400.000. Areal 25,7 ha., heraf tilkøbt 16 ha., der er 3,3 ha. skov.

Gården er opført i 1860 og afgrøden er rug. Den drives sammen med Frankerupvej 96, Skælskør.

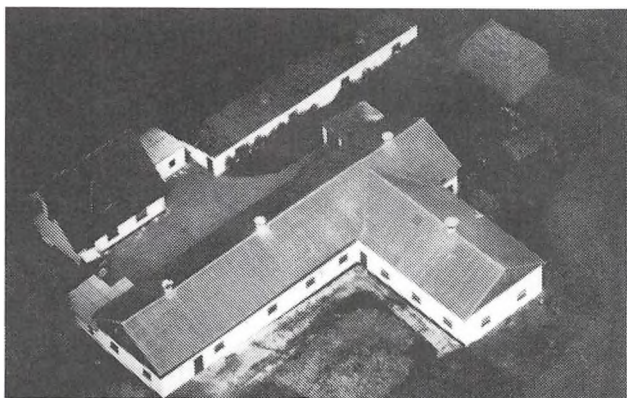

ENGHAVEVEJ 30, "ENGHAVEGÅRD", 4261 DALMOSE.

PREBEN BØRGE JENSEN, gård-ejer, født d. 20-4-1963, søn af Randi Lissi og Hans Peder Jensen.

Gården drives som I/S sammen med faderens gård på Enghavevej 20 i Fuglebjerg Kommune.

Matr.nr. 8c m.fl. Ejendomsskyld 1.230.000. Grundskyld 348.500. Areal 25 ha.

Bygningerne er opført i 1928 ef-

ter brand. Gården drives sammen med Enghavevej 20, Fuglebjerg.

ESHOLTEVEJ 1, "HØJLUNDGÅRD", ESHOLTE, 4200 SLAGELSE.

CHRISTEN OLUF SARDAL, gård-ejer, født d. 19-1-1933, søn af Kristian og Margrete Sardal, Escholte, gift d. 31-3-1960 med Lilly Pedersen, født d. 24-8-1934, datter af Signe og Aksel Pedersen, Venslev. Ægteparret har børnene: Henrik, Ulrik, Hanne og Pia.

L.P. er sygehjælper.

C.O.S. overtog gården i 1970 efter sine forældre.

Matr. nr. 2a. Ejendomsskyld 1.900.000. Grundskyld 524.000. Areal 30 ha. 2 ha. er forpagtet.

Stuehuset er opført i 1923, lade i 1933, svinehus i 1974, maskinhus i 1979 og gastæt silo i 1981. Besætningen består af ca. 25 RDM-malkekøer samt opdræt og ca. 235 fedesvin. Afgrøderne er sukkerroer, græs og korn. Der er 3 traktorer, 1 mejetærsker og gastæt silo til kornopbevaring.

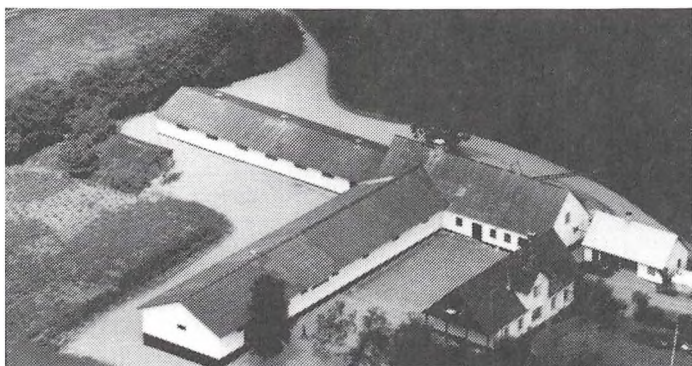
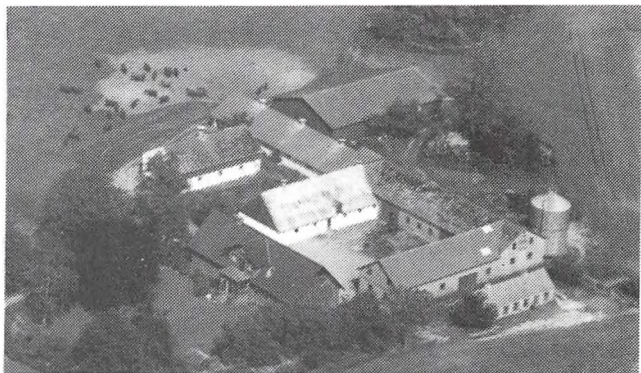

ESHOLTEVEJ 2, "KIRKEVANGSGÅRD", KIRKERUP, 4200 SLAGELSE.

JENS KIRKEVANG HANSEN, gårdejer, født d. 15-4-1927, søn af Christine og Christen Hansen, Kirkerup, gift d. 11-7-1953 med Birgit Kirkevang Nielsen, født d. 19-2-1934, datter af Estrid og Niels Nielsen, Tømmerup v. Kalundborg. Ægteparret har børnene: Elsebeth og Ingelise.

J.K.H. overtog slægtsgården i 1960 efter sin mor.

Matr. nr. 5a. Ejendomsskyld 1.900.000. Grundskyld 545.000. Areal 30 ha., heraf 2 ha. plantage.

Stuehuset er opført i 1918, svinestalden er opført i 1960, hvorefter gården gradvis er renoveret med undermuring og nye tage. Afgrøderne er sukkerroer og korn. Gården har 3 traktorer og gennemblæsningssiloer.

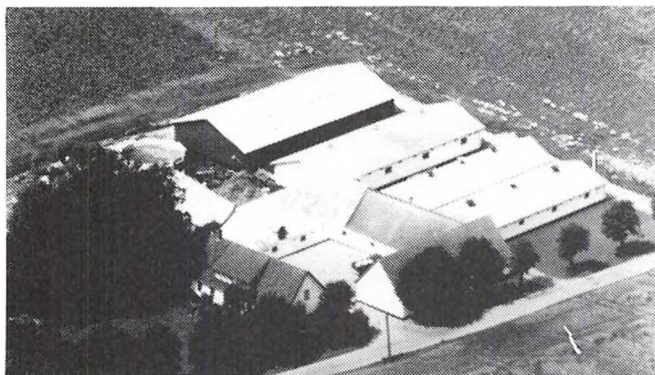

ESHOLTEVEJ 4, "TRIVEKÆRGAARD", ESHOLTE, 4200 SLAGELSE.

ERLING NIELSEN, gårdejer, født d. 22-6-1946, søn af Ester og Helge Nielsen, Gimlinge, gift d. 16-10-1971 med Jessie Brandt, født d. 9-12-1948, datter af Inga og Kaj Brandt, Tornemark. Ægteparret har 2 børn, Bjarne og Annette.

J.N. er lærer og medlem af det

lokale Menighedsråd samt medlem af det lokale skolenævn. Han overtog gården d. 1-7-1971 efter Anna og Karl Sørensen.

Matr. nr. 1a. Ejendomsskyld 3.200.000. Grundskyld 869.800. Areal 48,5 ha., heraf 23,5 ha. tilkøbt.

Stuehuset er opført omkring 1884. Udlængerne er grundmuret og genopført efter storm i 1910, en svinestald er opført i 1972, en svinestald og lade er opført i 1976-1977 og en svinestald i 1980. Gården drives med en svinebesætning bestående af ca. 110 søer, smågrise og fedesvin. Årsproduktionen ligger på omkring 1.300 slagterisvin. Afgrøderne er sukkerroer, raps, ærter og korn. Der er 2 traktorer, mejetærsker, gylletank samt gastæt silo på gården. På gården er 1 medhjælper.

FALKENSTEENVEJ 7, "ASBJERGGAARD", GERLEV, 4200 SLAGELSE.

JOHN WEST, gårdejer, født d. 16-3-1952, søn af Frede og Edith Hansen, Øster Kippinge, gift d. 2-6-1978 med Ann Vorre Hansen, født d. 22-1-1954, datter af Svend og Edith Hansen, Korsør. Ægteparret har børnene: Lars, Luise og Line.

A.V.H. er sygehjælper og gymnastikleder.

J.W. overtog gården d. 1-2-1986 efter Jørgen Rasmussen.

Matr. nr. 1b. Ejendomsskyld 4.900.000. Grundskyld 1.570.000. Areal 70 ha.

Stuehuset er opført 1916, driftsbygningerne er opført over en tiårsperiode fra 1977. Gården drives med en svinebesætning på 200 søer samt opdræt. Afgrøderne består af sukkerroer, hvede og maltbyg. Der er 4 traktorer, 1 mejetærsker, gylletank, markvandingsanlæg, siloer samt 2 halmfyr. På gården er 1 fodermester og 1 medhjælper. Gården er flyttet ud fra Gerlev by i 1915.



FALKENSTEENVEJ 14, "SKOVHOLMGÅRD", 4200SLAGELSE.

SVEND AAGE RASMUSSEN, gård-ejer, født d. 27-7-1916, søn af Aage og Eline Rasmussen, gift med Karen Mathorne, datter af Hans Henrik og Marie Mathorne. S. Aa. R. overtog gården i 1962 efter Niels Nielsen.

Matr. nr. 7. Ejendomsskyld 1.950.000. Grundskyld 660.000. Areal 31 ha., heraf 6,7 ha. tilkøbt.



Stuehuset er fra 1873. Udlænger er fra 1873, men tilbygget og ombygget siden. Laden er opført ca. 1950. Gården drives med fedekvægsbesætning. Afgrøderne består af sukkerroer, hvede og maltbyg. Der er 2 traktorer og 1 mejetærsker på gården.

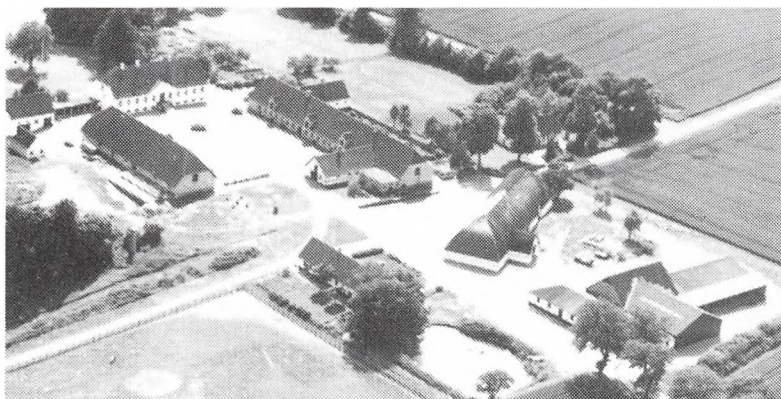

FALKENSTEENVEJ 20,
"FALKENSTEEN", 4200
SLAGELSE.

MAX OTTO LAWÆTZ,
godsejer, født d. 23-1-1931,
søn af Aage Lawaetz, gift
d. 19-9-1959 med Asta
Bach Sørensen født d. 24-
12-1940, datter af Bach
Sørensen, Slagelse. Ægtepar-
ret har børnene: Carl
Aage, Erik, Johan og Jens.
M.O.L. overtog godset i

1967 efter sin far, Aage Lawaetz.

Matr. nr. 1a m. fl. Ejendomsskyld 13.500.000. Grundskyld 5.190.000. Areal 268 ha., heraf 8,0 ha. med heste- og fårefolde, 14,0 ha. skov, 4,0 ha. mose og veje, 3,5 ha. gårdsplads og have.

Hovedbygningen er opført i 1775, den stråttækte buelade i 1862, begge er fredet. Andre bygninger er opført efter 1945. Besætningen består af ca. 40 moderfår og 3 rideheste, og afgrøderne af sukkerroer, hvede, rug og byg. Der er 12 traktorer, 1 mejetærsker, gennemløbtørreri, siloanlæg, brændefyr på godset og der produceres elektricitet fra egen vindmølle. Godset drives med sønnen, Carl Aage, som forvalter og 2 andre medhjælpere.

Godsets historie går tilbage til middelalderen, hvor det er nævnt som en hovedgård under navnet Pebringe. Godset har gennem tiden været på mange skiftende hænder, indtil det i 1911 kom i den nuværende slægts eje.

Blandt de tidligere ejere kan nævnes etatsråd Constantin Brun, som i 1799 plantede den 6 km lange allé af elmetræer fra Falkenstein til slotsporten i Slagelse. Enkelte træer af alléen står stadig tilbage.

FLADHOLTEVEJ 9, "FLADHOL-
TEGÅRD", FLADHOLTE, 4200
SLAGELSE.

BENT ERIK JENSEN, gårdejer,
født d. 1-8-1930, søn af Jens
Peter og Anne Margrethe Jensen,
Slagelse, gift d. 17-7-1954 med
Åse Skov Olsen, født d. 5-9-1933,
datter af Johannes og Helga Ol-
sen, Dåstrup, Viby. Ægteparret
har børnene: Niels, Jørgen, Ole
og Martin.

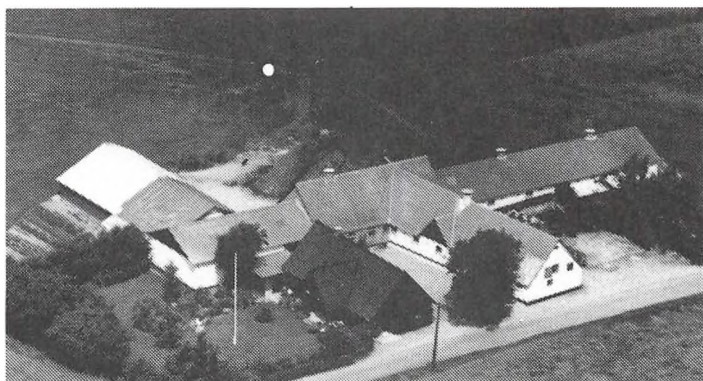

Å.S.O. er medlem af Kirkerup Menighedsråd.

B.E.J. er bestyrelsesmedlem i SPF region 1 og i Kirkerup Vandværk. Han overtog gården d. 15-3-1960 efter Frede og Elise Jensen.

Matr. nr. 12 m.fl. Ejendomsskyld 1.280.000. Grundskyld 375.300. Areal 23 ha., heraf tilkøbt 15 ha. 10 ha. er forpagtet.

Stuehuset er opført omkring 1885, staldbygningen er undermuret i 1966, staldbygning bygget i 1964, svinehus er bygget i 1970, ladebygning i 1973 og maskinhus i 1977. Besætningen består af ca. 16 stk. malkekøer og ungkreaturer af racen RDM samt en fedesvinbesætning på ca. 280 stk. Afgrøderne består af sukkerroer, korn og græs. Der er 2 traktorer, 1 mejetærsker, gennemblæsningssiloer og ensilageopbevaring på gården.

FLADHOLTEVEJ 36, "URTEMOSEHUSE", 4200 SLAGELSE.

ERLING PEDERSEN, gårdejer, født d. 16-3-1939, søn af Rasmus og Gerda Pedersen, Fladholte, gift d. 13-5-1967 med Henny Jensen, født d. 17-2-1945, datter af Valter og Inger Jensen, Bjergsted. Ægteparret har børnene: Søren, Anders og Mette. H.J. er folkeskolelærer.



i 1985, en staldlænge er bygget i 1915. Gården drives med en svinebesætning bestående af fedesvin og ca. 20 søer. Afgrøderne består af raps og korn. Der er 2 traktorer og siloer på gården.

FLAKKEBJERGVEJ 1, "HØJAGER-GÅRD", FLAKKEBJERG, 4200 SLAGELSE.

JOHANNES JENSEN, gårdejer, født d. 5-6-1919, søn af Peder og Anna Jensen, Flakkebjerg.

J.J. overtog gården i 1947 efter sine forældre.

Matr. nr. 18a. Ejendomsskyld 2.100.000. Grundskyld 720.800. Areal 35 ha.

Stuehuset er fra 1875, udlænger fra 1917 og 1934, lade fra 1957 og hønsehus fra 1930. Afgrøderne er sukkerroer, engrapgræs, hvidkløver, spinat, korn og maltbyg. Der er 3 traktorer samt 1 mejetærsker på gården, der drives med 1 fast medhjælp i sommerhalvåret. Nuværende ejer er mindst 6. generation på gården.

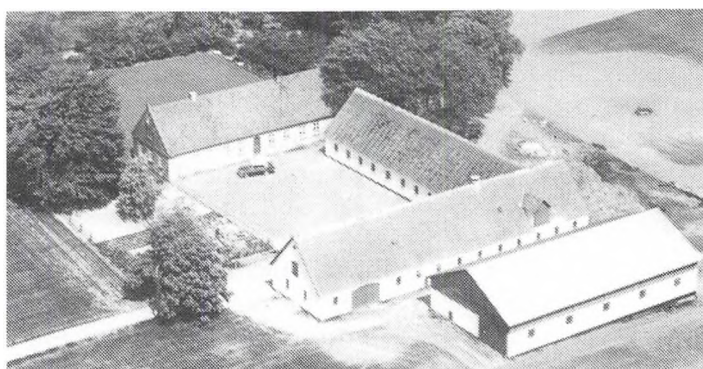

FLAKKEBJERGVEJ 2, "ANNEX-GÅRD", FLAKKEBJERG, 4200 SLAGELSE.

OLAV FRIIS, gårdejer, født d. 21-4-1913, søn af Marie og Anker Friis, Flakkebjerg, gift d. 26-10-1947 med Sigrid Christensen, født d. 8-1-1920, datter af Johanne og Vilhelm Christensen, Mullerup. Ægteparret har børnene: Ellen Margrethe, Jørgen Anker og Anders.



Efter 7 års forpagtning overtog O.F. slægtsgården i 1952 efter sine forældre. Matr. nr. 7a m.fl. Ejendomsskyld 2.000.000. Grundskyld 632.100. Areal 29 ha. Bygningerne er opført i 1870, staldlænger er opført efter brand i 1935, stuehuset teglhængt med glaseret tegl og i øvrigt renoveret i 1929. Gården drives med en sobesætning på ca. 30 stk. samt fedesvin. Afgrøderne er sukkerroer, græsfrø, raps, ærter og korn. Der er 4 traktorer, 1 mejetærsker samt planlager med gennemluftning. Gården drives med 1 medhjælper. O.F. ejer og driver desuden en mindre ejendom på Sorø Landevej 314, Høve Mark.

FLAKKEBJERGVEJ 3, "HØJLANDSBJERGGÅRD", FLAKKEBJERG, 4200 SLAGELSE. BENT SØGAARD JENSEN, Søgårdsvej 8, ejer og driver gården.

B.S.J. overtog slægtsgården i 1975 efter sin hustru morfar, Thomas Højland. Matr. 19a. Ejendomsskyld 1.550.000. Grundskyld 460.000. Areal 22.5 ha. Bygningerne er fra 1870, maskinhal er opført i 1977. Afgrøderne er sukkerroer, frø og korn.



FLAKKEBJERGVEJ 4, "HØJLANDSGÅRD", FLAKKEBJERG, 4261 DALMOSE.

JENS KRISTIAN KAPPEL LARSEN, gårdejer, født d. 11-7-1938, søn af Laurits og Astrid Larsen, Flakkebjerg, gift d. 16-1-1966 med Lone Sofie Kirstine Jensen, født d. 14-8-1945, datter af Ingeborg og Johannes Jensen, Røsted. Ægteparret har børnene: Klaes og Dorthe.

L.S.K.L. er faglærer.

J.K.K.L. er forsøgsleder ved Landbohøjskolen. Han overtog gården i 1980 efter Gunner Nielsen.

Matr. nr. 8a. Ejendomsskyld 1.700.000. Areal 24 ha. 3,5 ha. er forpagtet.

Stuehuset er fra 1898, udlænger fra 1928. Gården drives med en fedekvægsbesætning samt ammekøer og pelsdyr (blåræve). Afgrøderne er hvede, raps, ærter og kartofler. Der er 2 traktorer, 1 mejetærsker samt varm- og koldlufts- gennemblæsningsiloer.

FLAKKEBJERGVEJ 11, "LANGSKIFTEGÅRD", FLAKKEBJERG, 4261 DALMOSE.

THORVALD JENSEN, gårdejer, født d. 23-8-1911, søn af Peter og Laura Jensen, Flakkebjerg, gift d. 11-5-1946 med Else Inger Elise Hansen, født d. 24-6-1924, datter af Johannes og Anna Hansen, Bonderup, Næstved. Ægteparret har børnene: Jens Peter, Hans Kristian, Grete og Ingelise.



T.J. overtog slægtsgården i 1933 efter sine forældre. Matr. nr. 19b og 20d. Ejendomsskyld 1.150.000. Areal 12.5 ha. Jorden er nu bortforpagtet.

Stuehuset stammer fra 1902, udlænger fra ca. 1870. Nuværende ejer er 4. generation på gården.

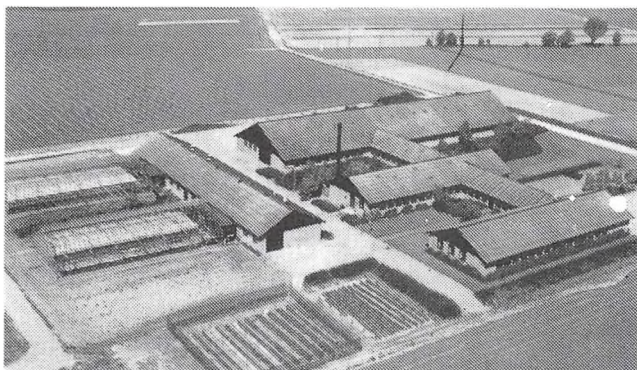

FORSØGSVEJ 1, FLAKKEBJERG, 4200 SLAGELSE.

STATENS PLANTEAVLSFORSØG, PLANTEVÆRNSCENTRET INSTITUT FOR UKRUDTSBEKÆMPELSE.

Institut for Ukrudtsbekæmpelse er en forskningsenhed under Planteværnscentret. Planteværnscentret er et af de 4 centre, der udgør Statens Planteavl-forsøg under Landbrugsministeriet.

Institut for Ukrudtsbekæmpelse eksisterede i perioden 1918-27. Det blev genoprettet i 1946 som en afdeling under Planteværnscentret. I 1955 blev instituttet flyttet til Skovlunde nordvest for København. De fik herved egne bygninger og et forsøgsareal på 17 ha. I 1971-72 blev der opført et helt nyt og moderne institut i Flakkebjerg. Dette forsknings- og forsøgscenter med et bygningsareal på 3.400 kvadratmeter er centralt placeret på et 30 ha. stort forsøgsareal. Instituttet er opdelt i 8 afdelinger, hvortil der er knyttet en medarbejderstab på ca. 45 personer, heraf en tredjedel med videnskabelig uddannelse.



FRANKERUPVEJ 3, "KROGS-
GÅRD", FLAKKEBJERG, 4200
SLAGELSE.

KARL JOHAN JENSEN, gårdejer,
født d. 14-10-1921, søn af Klara
og Karl Jensen, Frederikshavn,
gift d. 19-4-1951 med Ingeborg
Jespersen, datter af Ellen og
Jens Jespersen, Flakkebjerg.

K.J.J. er bestyrelsesmedlem i
den lokale sparekasse. Han over-

tog gården i 1951 efter sin svigermor.

Matr. nr. 5a m.fl. Ejendomsskyld 1.900.000. Grundskyld 655.400. Areal 30 ha.

Afgrøderne er græsfrø, raps og korn. Der er 2 traktorer, 1 mejetærsker og portions-
tørreri på gården.

FRANKERUPVEJ 6, "KORSTOF-
TEGÅRD", 4200 SLAGELSE.

ANNA RASMUSSEN, gårdejer,
født d. 19-4-1907, datter af Mar-
tine og Frederik Christensen,
Harsted. A.R. har børnene:
Holger, Erling og Ellen. Hun
overtog i 1935 efter Peter Han-
sen.

Matr. nr. 4a m.fl. Ejendomsskyld
1.750.000. Areal 27 ha.

Bygningerne er opført omkring

1890. Afgrøderne er maltbyg og fremavlskorn. Gården passes nu af datteren Ellen og
svigersønnen, som også har "Hulegården" i Neble.

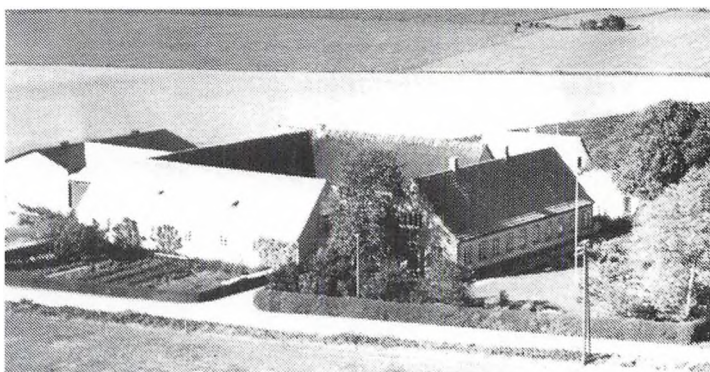

FÅRDRUPVEJ 4, "MØLLEGÅRD", SNEKKERUP, 4200 SLAGELSE.

AAGE JUUL PETERSEN, gårdejer, født d. 16-7-1919, søn af Svend Juul og Thyra
Petersen, Sparresholm, gift d. 4-3-1952 med Tove Juul Madsen, født d. 3-3-1928,
datter af Edward og Sigrid Madsen, Tjørnelunde.

T.J.M. er sygehjælper.

Aa.J.P. overtog gården i 1965 efter Peter Sejr Møller.

Matr. nr. 3b. Ejendomsskyld 884.500. Grundskyld 610.000. Areal 3 ha.

Stuehuset er fra omkring 1900, udlængerne er noget ældre.



FÅRDRUPVEJ 6, "ANNEXGÅRD",
FÅRDRUP, 4200 SLAGELSE.

HERLØV ANDERSEN, gårdejer,
født d. 2-8-1923, søn af Svend og
Elfrida Andersen, Fårdrup, gift
d. 4-5-1948 med Anna Lyndorff,
født d. 9-8-1922, datter af Niels
og Else Lyndorff. Ægteparret har
børnene: Karin og Lisbet.

H.A. overtog slægtsgården i 1966
efter sine forældre.

Matr. nr. 2a m.fl. Ejendomsskyld

2.500.000. Grundskyld 920.400. Areal 42 ha.

Bygningerne er opført 1901-1902. Afgrøderne er sukkerroer og korn. Der er 3 trak-
torer, 1 mejetærsker, plantetørreri (koldluft) og siloer.

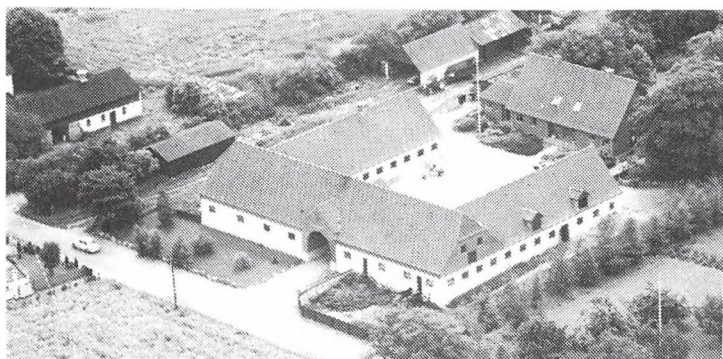

FÅRDRUPVEJ 11, "NYGÅRD",
FÅRDRUP, 4200 SLAGELSE.
PER SEJR MØLLER, gårdejer,
født d. 17-12-56, søn af Peter og
Gerda Sejr Møller, Fårdrup, gift
d. 5-6-1987 med Solveig Jensen,
født d. 26-9-1951, datter af In-
ger og Kaj Jensen, København.
Ægteparret har børnene: Johny,
Michael, Charlotte og Natasha.
S.J. er tidligere kontorassistent.
P.S.M. er slagteriarbejder. Han

overtog slægtsgården d. 1-1-1986 efter sine forældre.
Matr. nr. 6a. Ejendomsskyld 1.900.000. Grundskyld 520.000. Areal 29 ha. 3 ha. er
forpagtet.

Gården er opført efter brand i 1931 og genopført efter brand i 1954. Afgrøderne er
sukkerroer, ærter, hvede og byg. Der er 2 traktorer, 1 mejetærsker, 2 gylletanke,
plantøringsanlæg samt halmfyr på gården.

Gården har været i slægtens eje siden 1919, nuværende ejer er 3. generation.

FÅRDRUPVEJ 21, "GRØNAGER-
GÅRD", FÅRDRUP, 4200 SLAG-
ELSE.

POUL JØRGEN JENSEN, gård-
ejer, født d. 24-3-1908, søn af
Niels og Sørbine Jensen, Fårdrup,
gift d. 26-4-1935 med Maren
Thomsen, født d. 26-2-1910, dat-
ter af Rasmus og Anne Kirstine
Thomsen, Gudum.

P.J.J. overtog slægtsgården i
april 1935 efter sin far.

Matr. nr. 11a. Ejendomsskyld 1.600.000. Grundskyld 498.000. Areal 21,5 ha., heraf 3
ha. eng.

Gården er opført i 1902, nyt svinehus i 1964. Afgrøderne er sukkerroer, raps og korn.
Der er 1 traktor på gården. Nuværende ejer er 3. generation på gården.

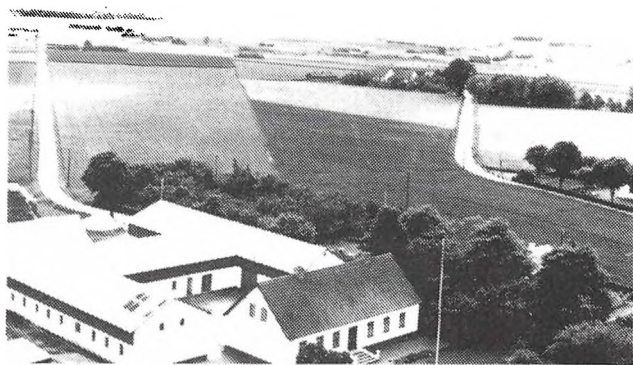

FÅRDRUPVEJ 28 A, "BROAGER-
GÅRD", 4200 SLAGELSE.

AAGE SIMONSEN, gårdejer, født
d. 30-4-1929, søn af Kristen og
Maren Simonsen, Svendborg, gift
d. 17-5-57 med Sigrud Salomon-
sen, født d. 28-11-1932, datter
af Hans og Marie Salomonsen,
Sdr. Asmindrup. Ægteparret har
børnene: Laila, Runa og Jean.
Aa.S. købte gården i 1961 af Her-
mod Nielsen efter at have for-

pagtet den siden 1957.

Matr. nr. 16a. Ejendomsskyld 1.800.000. Grundskyld 483.000. Areal 22 ha. Nabogården,
"Kildevang" er tilforpagtet siden 1968. Areal ca. 22 ha.

Stuehuset er opført omkring 1811, staldlængen er fra 1939 med tilbygninger i 1964 og
1970, et ældre svinehus er blevet ombygget til kreaturer i 1976 og et maskinhus er
opført i 1980. Besætningen består af malkekvæg af racerne RDM og SDM. Afgrøderne
er sukkerroer, majs, græs og korn. Der er 4 traktorer og opbevaringssilo på gården.
Der er 2 heltidsmedarbejdere.



GERLEV ENGVEJ 14, "ENGGÅRDEN", 4200 SLAGELSE.

BENT JENSEN, gårdejer, født d. 9-1-1940, søn af Esther og Frands Jensen, Gerlev, gift d. 6-2-1965 med Kirsten Lunden Olsen, født d. 25-3-1945, datter af Gunhild og Svend Olsen, Døjringe. Parret har børnene: Birgitte, Hanne og Helle.

K.L.O. er kommunalbestyrelsesmedlem.

B.J. overtog gården d. 26-1-1963 efter Ellen og Hans Olsen.

Matr. nr. 21b m.fl. Ejendomsskyld 2.600.000. Grundskyld 832.600. Areal 36 ha., der er forpagtet 14,7 ha.

Bygningerne stammer fra omkring 1794. Besætningen består af malkekvæg, ca. 60 stk. af blandet race. Afgrøderne er sukkerroer, majs, græs og korn. Der er 2 traktorer, gylletank, plansilo samt varmeveksler fra køletank på gården. Der er 2 fastansatte medhjælpere. B.J. ejer og driver også en gård på 14,4 ha. Gerlev Østermark.

GERLEVVEJ 12, "STÆRBOGÅRD", GERLEV, 4200 SLAGELSE.

GUNNER SALLING, gårdejer, født d. 17-4-1937, søn af Robert og Elly Salling, Brønshøj, gift d. 7-1-1956 med Birthe Carlsen, født d. 4-2-1936, datter af Emil og Anna Carlsen, Frederiksberg. B.S. er fysioterapeut.

G.S. er formand for Lundforlund Vandværk og for Brugsen i Lundforlund.

G.S. overtog gården i 1967 efter Viggo Olsen, gården er en gammel slægtsgård, nu med ny ejer.

Matr. nr. 12a. Ejendomsskyld 1.300.000. Grundskyld 336.600. Areal 16.24 ha., heraf ca. 0,5 ha. mose og 2 ha. eng med fredet langdysse.

Gården er ca. 300 år gammel, men ombygget og renoveret i 1970erne, ny stald og lade opført i 1976. Besætningen består af søer, og der er 1 traktor og gennemblæsningsiloer på gården.

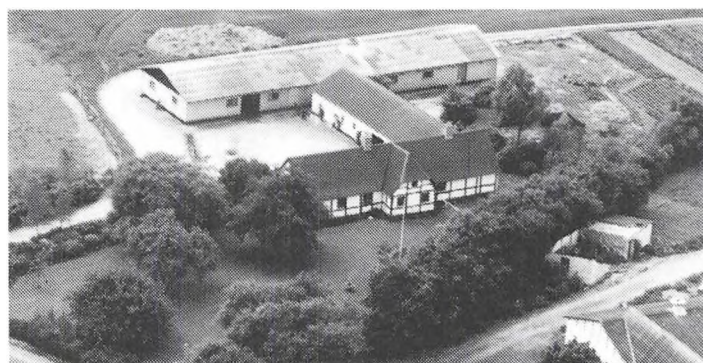
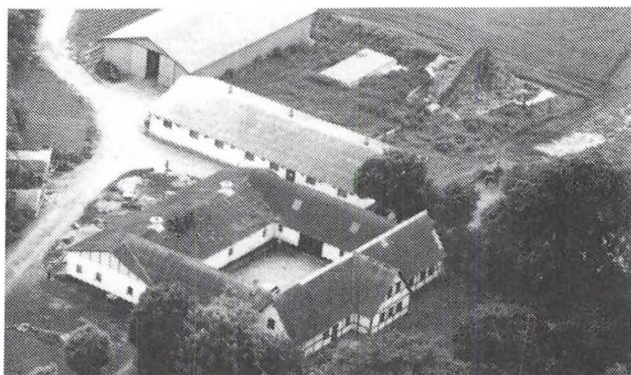

GERLEVVEJ 14, "HVIDBJERG-GÅRD", GERLEV, 4200 SLAGELSE.

FREDE ARILDSEN, født d. 4-7-1923, søn af Niels og Hansigne Arildsen, Gerlev, gift d. 4-11-1956 med Rita Larsen, født d. 10-4-1937, datter af Harald og Anna Larsen, Snertinge.

R.A. er sygehjælper.

F.A. overtog slægtsgården 1-7-1956 efter sine forældre.

Matr. nr. 11 a. Ejendomsskyld 1.150.000. Grundskyld 339.500. Areal 15,6 ha., 9 ha. er forpagtet.

Bygningerne er opført ca. 1770, svinestalden i 1964. Besætningen består af søer, og afgrøderne af sukkerroer, hvede, maltbyg og raps. Der er 2 traktorer og 1 mejetærsker på gården.



GERLEVVEJ 27, GERLEV, 4200 SLAGELSE.

ARNE JØRGENSEN, faglærer, født d. 3-4-1955, søn af Holger og Ingeborg Jørgensen, Bjæverskov, gift d. 15-9-1979 med Margrethe Møldrup, født d. 8-7-1950, datter af Laura Møldrup, Brædstrup. Ægteparret har børnene: Ulla og Uffe.

M.M. er sparekasseassistent.

A.J. er i bestyrelsen for Lund-

forlundmøllen samt i bestyrelsen for Gerlev Vandværk.

A.J. overtog gården 1-9-1980 efter Karen og Martin Jørgensen.

Matr.nr. 7b. Ejendomsskyld 610.000. Grundskyld 100.000. Jorden frasolgt i 1980.

Stuehuset er opført i 1872, udbygningerne i den firlængede gård stammer fra ca. 1800. Der er 1 traktor.

GIMLINGEVEJ 1, "HØJGÅRD", 4200 SLAGELSE.

POUL JEPPESEN, gårdejer, født d. 30-11-1938, søn af Niels Christian og Anna Jacobine Jeppesen, Flakkebjerg, gift d. 5-12-1959 med Birgit Mortensen, født d. 17-11-1941, datter af Jens og Ester Mortensen, Ønslev, Eskildstrup. Ægteparret har børnene: Karin, Britta og Annette.

B.J. er cafeteriaassistent.

P.J. er kommunalbestyrelsesmedlem i Hashøj og er i tilsynsrådet for Flakkebjerg Sparekasse. Han overtog slægtsgården d. 11-6-1964 efter sine forældre.

Matr. nr. 15a og 23d. Ejendomsskyld 2.200.000. Grundskyld 675.700. Areal 35,5 ha. 28,5 ha. er forpagtet.

Stuehuset er opført i 1898, en udlænge i 1900, resten af gården i 1968, 1972, 1976 og 1983. Afgrøderne er sukkerroer, korn, frø og jordbær. Der er 2 traktorer, 1 mejeritærsker, markvandingsanlæg samt plantørreri på gården.

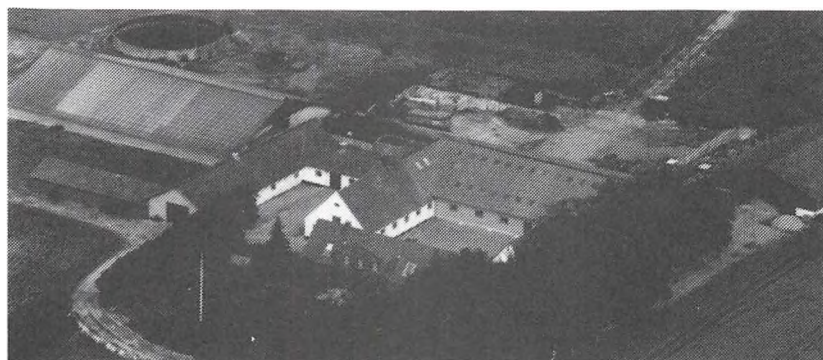
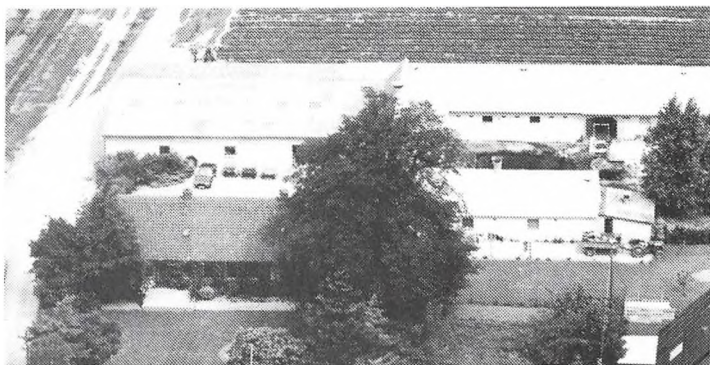

GIMLINGEVEJ 27, "TRESKELSGÅRD", GIMLINGE, 4200 SLAGELSE.

KRISTIAN MADSEN, gård-ejer, født d. 14-4-1946, søn af Jeppe og Kirsten Madsen, Gimlinge, gift d. 16-5-1970 med Sonja Jensen, født d. 16-11-1946, datter af Herluf og Inger Jensen. Ægteparret har børnene: Hanne Lisbeth,

Dorte Lissi og Carsten.

K.M. er i repræsentantskabet for Region Sjælland i Mejeriselskabet Danmark og i bestyrelsen i S.A.G. Han overtog gården i 1976 efter sine forældre.

Matr. nr. 7a m. fl. Ejendomsskyld 2.900.000. Grundskyld 580.000. Areal 37 ha., heraf 9 ha. tilkøbt.

Stuehuset er fra 1900, stalde og lader, indrettet til større kreaturhold er opført 1954-1980. Gården drives med en malkekvægsbesætning af racen RDM på ca. 80 stk. Afgrøderne er fabriksroer, maltbyg, majs, foderroer og korn. Der er 6 traktorer, gylletank, portionstørreri samt plansiloer på gården. Gården drives ved hjælp af 2

ansatte medhjælpere.

Foruden denne gård, ejes og drives gården "Christinelund", Vestervej 10, Gimlinge, på ca. 25 ha.



GRØNHØJVEJ 9, "HALKEVAD MØLLEGÅRD", HALKEVAD, 4200 SLAGELSE.

JØRGEN LINDHOLM CHRISTIANSEN, gårdejer, født d. 13-9-1951, søn af Lori og Carl Johan Christiansen, Slagelse, gift d. 23-12-1988 med Anne Nyvang Andersen, født d. 26-5-1960, datter af Alice og Jens Nyvang Andersen, Boeslunde. Ægteparret har datteren, Majken.

A.N.A. er regnskabsassistent.

J.L.C. er autoelektriker. Han overtog gården d. 1-1-1978 efter sine forældre.

Matr. nr. 6a m.fl. Ejendomsskyld 1.950.000. Grundskyld 671.500. Areal 32,5 ha.

Stuehuset er opført i 1898, udlænger opført efter brand omkring 1942, maskinhuset er opført lidt senere. Afgrøderne er hvidkløver, engrapgræs, stamsæd (byg), hvede og vårraps. Der er 3 traktorer, 1 mejetærsker samt plantørreri på gården.

GRØNHØJVEJ 10, "GRØNHØJGÅRD", HALKEVAD, 4200 SLAGELSE.

SLAGELSEEGNENS LANDBOFORENING, SKÆLSKØREGNENS LANDBOFORENING OG SORØ AMTS LANDØKONOMISKE SELSKAB ejer gården.

Gården blev overtaget i efteråret 1959 efter proprietær Chr Holst og hustru Hanne Holst.

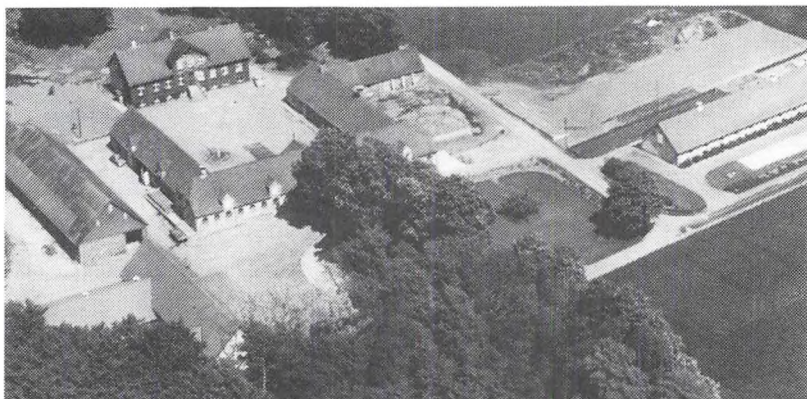

Matr. nr. 1a m.fl. Ejendomsskyld 4.080.000. Grundskyld 1.204.400. Areal 61 ha., heraf 2 ha. skov og have.

Det vides ikke, hvornår stuehuset og kampestensladen er opført, udlænger er opført i 1930 og moderniseret i 1959-1960, den nuværende sostald er oprindeligt bygget som kyllingehus i 1960, desuden er der en særskilt fodermesterbolig. Besætningen består af 50 RDM malkekøer og en SPF svinebesætning på 75 søer med en årsleverance på ca. 400 pattegrise og 1.100 slagterisvin. Afgrøderne er græsfrø og sukkerroer. Der er 4 traktorer, 1 mejetærsker, diverse maskiner og redskaber til gårdens drift, gylletanke, markvandingsanlæg, kornopbevaring og ensilageopbevaring på gården, der drives af 1 bestyrer, 1 fodermester og 3 elever.

GRØNHØJVEJ 13, "HALKEVADGÅRD", HALKEVAD, 4200 SLAGELSE.

ERIK ELLEGAARD, gårdejer, født d. 3-3-1939, søn af Rasmus og Magda Ellegaard, Halkevad, gift d. 15-10-1966 med Inge Rasmussen, d. født 30-9-1943, datter af Svend Aage og Karen Rasmussen, Gerlev. Ægteparret har børnene: Henrik, Anders og Carsten.

I.R. er sygeplejerske.

E.E. er i bestyrelsen for Steff-Houlberg samt i bestyrelsen for S.A.G. i Dallose. Han overtog gården i 1970 efter sine forældre.

Matr. nr. 4a. Ejendomsskyld 3.800.000. Grundskyld 1.018.600. Areal 48,5 ha., heraf 11,5 ha. tilkøbt.

Bygningerne er opført i 1899 efter brand, svinestalde og maskinhus er opført 1974-1978. Gården drives med en større sobesætning og fedesvineproduktion. Afgrøderne er

sukkerroer, korn og ærter. Der er 4 traktorer, 1 mejetærsker, gylletank, plantørreri samt gastæt silo. På gården er der 2 medhjælpere. Foruden denne gård, ejes og drives "Bommosegård" i Vemmeløse, denne er på 38,6 ha. og afgrøden består af frø, korn, raps og ærter.

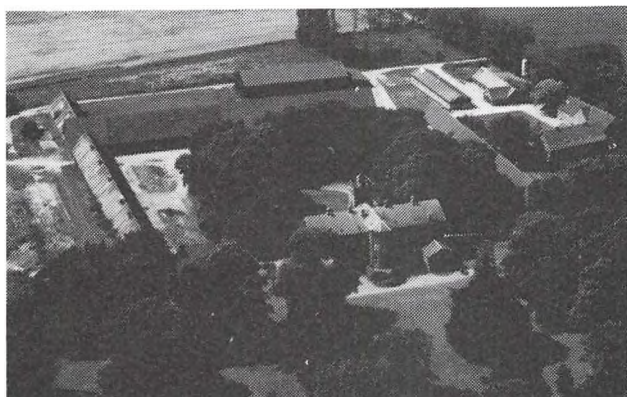

GYLDENHOLMVEJ 6, "GYLDENHOLM HOVEDGAARD", 4200 SLAGELSE.

CARL HOLGER NIELS DE NEERGAARD, godsejer, omtales under "Skaderedegaard", Skælskørvej 74, Fuglebjerg Kommune.

C.H.N.D.N. overtog godset i 1972 efter sin far, Peter de Neergaard. Nuværende ejer er 4. generation.

Matr.nr. 1a m.fl., der er 670 ha. skov med bøge- og nåletræer.

Hovedbygningen er opført i 1863, avlsbygningerne i 1874 og 1943. Godset drives i samdrift med "Skaderedegaard" i Fuglebjerg Kommune. Der er 5 traktorer, 2 mejetærskere, 3 rendegravere, 2 ældre traktorer og plantørreri til 18.000 tdr. korn. På godset er ansat 5 medhjælpere.

HALKEVADVEJ 11, HALKEVAD, 4200 SLAGELSE.

CARL GUDMUND SCHIØTT JENSEN, gårdejer, født d. 2-1-1922, søn af Frederik og Sofie Schiøtt Jensen, Bøgelunde, gift d. 24-11-1962 med Ulla Kristine Rasmussen, født d. 9-4-1933, datter af Karl Kristian og Elna Rasmussen, Halkevad. Ægteparret har børnene: Anni, Elsa og Henrik. C.G.S.J. overtog slægtsgården i 1969 efter hustruens forældre.

Matr. nr. 2. Ejendomsskyld 1.850.000. Grundskyld 570.000. Areal 28,3 ha., heraf 2 ha. eng.

Stuehuset er opført omkring 1890, udlænger nyopført i 1972, maskinhus i 1976. Gården drives med en Jersey malkekævgbestand. Afgrøderne er majs, græs, frø og korn. Der er 3 traktorer, 1 mejetærsker, 1 presser, gylletank samt portionstørreri på gården.



HALKEVADVEJ 19, SKØRPINGE, 4200 SLAGELSE.

EIGIL SEJR JENSEN, gårdejer, født d. 29-10-1956, søn af Sejr og Karen Margrethe Jensen, Skørpinge.

E.S.J. overtog gården d. 1-1-1982 efter sine forældre.

Matr. nr. 9c. Ejendomsskyld 1.150.000. Grundskyld 152.100. Areal 7.3 ha. 9 ha. forpagtet. Bygningerne er opført i 1960 efter brand.

Gården drives med en malkekævgbesætning af racen Jersey. Afgrøden består af sukkerroer. Der er 2 traktorer, gylletank samt plansilo på gården.

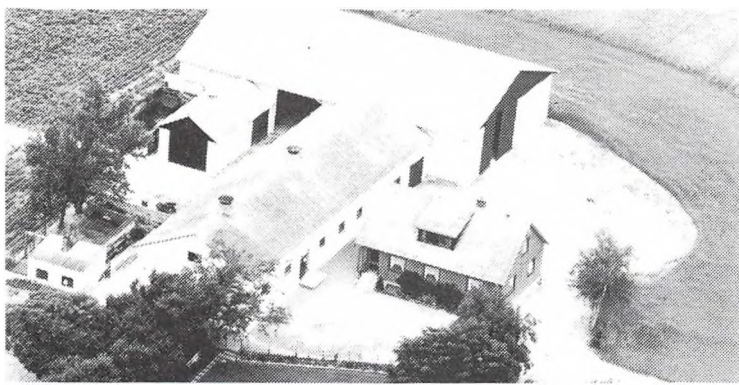



HARRESTEDVEJ 2, "NØRREGÅRD", SØRBYLILLE, 4200 SLAGELSE.

VAGN OVE JENSEN, gårdejer, født d. 30-10-1932, søn af Annie og Peter Jensen, Møn, gift d. 2-5-1958 med Helga Henriette Hansen, født d. 16-10-1931, datter af Martha og Anton Hansen, Sørbylille. Ægteparret har børnene: Bjarne og Troels.

H.H.H. er i Menighedsrådet og

kirkevæрге ved Sludstrup Kirke.

V.O.J. er medlem af kommunalbestyrelsen i Hashøj. Han overtog gården d. 11-6-1965 efter sine svigerforældre efter 7 års forpagtning.

Matr. nr. 5a. m.fl. Ejendomsskyld 3.700.000. Grundskyld 1.292.700. Areal 63 ha., heraf tilkøbt 41 ha. Der er 6 ha. eng og 6 ha. er forpagtet.

Stuehuset er opført 1928, svinehuset 1929, øvrige udlænger opført efter brand i 1963, lader er opført i 1973 og 1977. Afgrøden består af sukkerroer, frøgræs, raps, engrapgræs, hvede, byg, hvidkløver, rødsvingel og ærter. Der er 5 traktorer, 1 mejetærsker, portionstørreri samt halmfyr på gården.

Gården har siden 1882 været i hustruens slægt, der oprindeligt kom fra Langeland.

HARRESTEDVEJ 14, "SVENDS-HOLM", 4200 SLAGELSE.

HENNING HANSEN, gårdejer, født d. 29-4-1957, søn af Hans og Gerda Hansen, Solbakkegård, Hallelev, bor sammen med Marianne Petersen, født d. 8-4-1958, datter af Orla og Else Petersen, Sandagergård, Årslev.

M.P. er Sygeplejerske.

H.H. overtog gården d. 15-7-1983 efter Svend Aage Jacobsen.

Matr. nr. 2a. Ejendomsskyld 1.400.000. Grundskyld 414.600. Areal 19 ha., 48 ha. er forpagtet.

Bygningerne er opført i 1926 efter brand. Besætningen består af ca. 25 søer, smågrisene opfedes på gården. Salgsafgrøden består af sukkerroer. Der findes 1 traktor, 1 mejetærsker samt kornsiloer på gården.

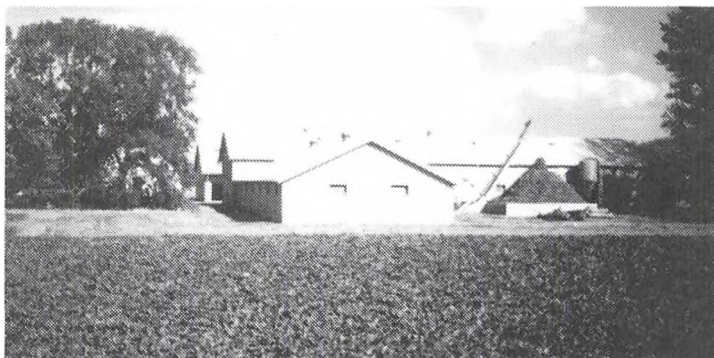
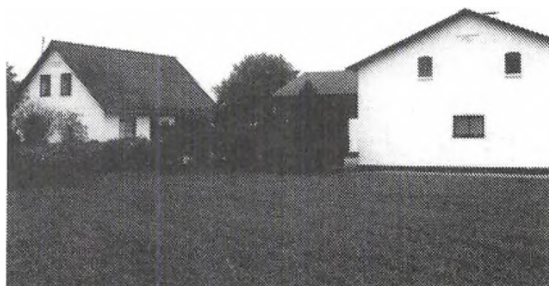

HAVEBYVEJ 9, "HAVEBYGÅRD", 4200 SLAGELSE.

STIG OLSEN, gårdejer, født d. 10-9-1958, søn af Hans og Jytte Olsen, Gimlinge.

S.O. er medhjælper på faderens gård. Han overtog gården i 1977 efter C. A. Hasselbach.

Matr. nr. 5a. Ejendomsskyld 1.750.000. Grundskyld 531.900. Areal 26 ha.

Stuehuset er opført i 1905, udlængerne er fra 1938, et nyere svinehus fra 1986. Besætningen består af slagterisvin samt ca. 50 søer. Afgrøden er korn. S.O. har maskinfællesskab med faderen.

HAVREMARKSVEJ 1, "HAVREMARKSGÅRDEN", 4200 SLAGELSE.

TONNY ROSING, gårdejer, født d. 11-7-1949, søn af Alfred og Margrethe Pedersen, Vemmelev, gift d. 2-8-1980 med Marianne Rosing, født d. 28-12-1955, datter af

Nikolai og Rosa Rosing, Sukkertoppen, Grønland. Ægteparret har børnene: Rikke, Heino, Heidi, Benedikte og Sara.

T.R. er medlem af bestyrelsen af Hashøj Idrætsforening.

T.R. overtog gården d. 1-2-1987 efter John Jensen. Matr. nr. 4b. Ejendomsskyld 1.100.000. Grundskyld 98.500. Areal 5 ha.

Gården er opført omkring 1870. Besætningen består af søer og fedesvin. Afgrøderne er frøavl og korn. Der er 1 traktor og halmfyr på gården.

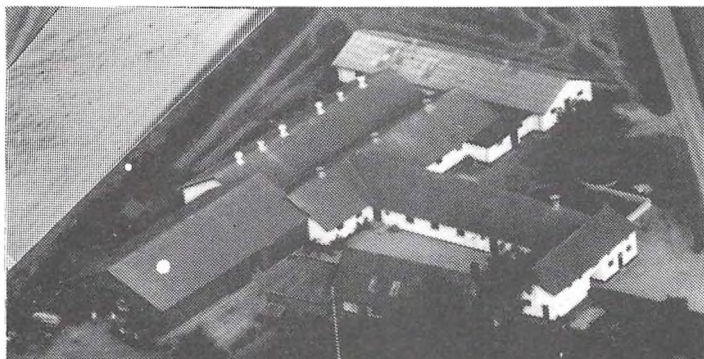

HESTEHAVEVEJ 2, "GRØNAGER-GÅRD", 4200 SLAGELSE.

ARNE STEEN HANSEN, gårdejer, født d. 24-10-1937, søn af Vilhelm Hansen, gift d. 10-8-1963 med Gunhild Jensen, født d. 15-3-1942, datter af Sigurd Jensen. A.S.H. er formand for ungdomsskolen i Hashøj, medlem af skolekommisionen i Hashøj samt medlem af bestyrelsen for Venstre i Hashøj.

Han overtog gården d. 1-1-1962 efter sin far.

Matr. nr. 15b. Ejendomsskyld 2.400.000. Grundskyld 540.600. Areal 26 ha., heraf tilkøbt 12 ha. ad to gange. Der er 0,55 ha. skov.

Stuehuset er grundmuret ca. 1960, ejendommen stammer fra ca. 1860, men kun en af de gamle stalde står tilbage, ejendommen har været under stadig om- og tilbygning. Der drives S.P.F. svineavl med ca. 100 søer, 750 fedesvin leveres og resten sælges som smågrise. Afgrøderne er sukkerroer, hvede, vinterbyg og ærter. Der er 4 traktorer, 1 mejetærsker, enkornsmaskiner, korntørreri og siloer på gården. Til ejendommen hører også Mindevej 1, Bjerrup, som er Gunhilds hjem.

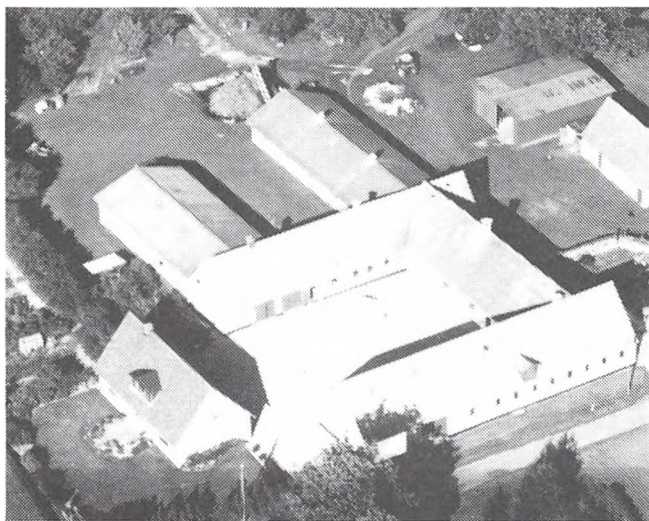
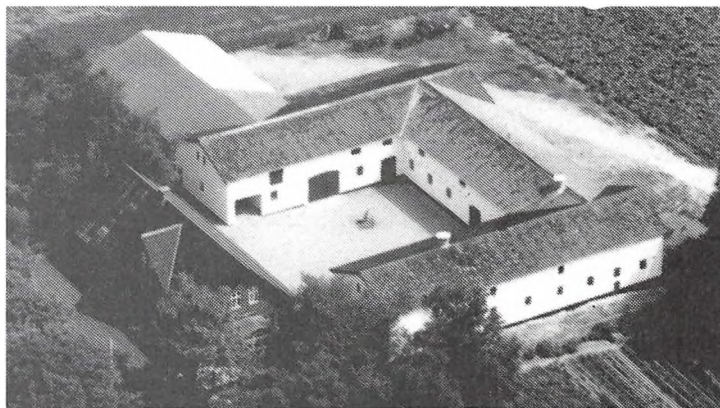

HESTEHAVEVEJ 3, "HESTEHAVE-GÅRD", SKØRPINGE, 4200 SLAGELSE.

OTTO EJLER JENSEN, gårdejer, født d. 31-10-1927, søn af Ove og Marie Jensen, Skørpinge, gift d. 13-1-1951 med Else Margrethe Nielsen, født d. 1-3-1932, datter af Emilie og Christian Nielsen, Skellebjerg. Ægteparret har børnene: Ove Stig, Jens Carsten og Hans Esben.

O.E.J. overtog gården i 1955 efter sine forældre.

Matr. nr. 11b og 17a. Ejendomsskyld 1.900.000. Grundskyld 538.800. Areal 27,5 ha.

Stuehuset er fra 1963, udlænger fra 1908, maskinhus og lade fra 1974 og svinestald fra 1976. Besætningen består af en malkekvægsbestand på ca. 20 stk., ungkvæg samt ca. 300 slagterisvin. Afgrøderne er sukkerroer, græs og korn. Der er 3 traktorer, 1 mejetærsker, 1 presser, portionstørreri samt plansilo på gården.



HESTEHAVEVEJ 6, SKØRPINGE, 4200 SLAGELSE.

BENDT EMIL RASMUSSEN, gård-ejer, født d. 26-4-1940, søn af Folmer Bernhardt og Bodil Katrine Vilhelmine Rasmussen, Skørpinge, gift d. 11-8-1962 med Jytte Andersen, født d. 30-6-1941, datter af Frederik og Kristine Jensine Andersen, Harrestrup. Ægteparret har sønnen, Tom Mikael.

B.E.R. overtog ejendommen i 1962 efter Sofie og Aksel Hansen.

Matr. nr. 17g m.fl. Ejendomsskyld 1.040.000. Grundskyld 204.100. Areal 10 ha., heraf 5 ha. tilkøbt og 1,5 ha. mose.

Bygningerne er opført i 1908 og stuehuset er tilbygget i 1976. Afgrøderne består af korn og frø. Gården har 2 traktorer, 1 mejetærsker og halmfyr.

HYLLESTEDVEJ 17, "HYLLESTED MØLLEGÅRD", HYLLESTED, 4261 DALMOSE.

POUL BEK-PEDERSEN, gårdejer, født d. 20-6-1950, søn af Gunnar og Johanne Bek-Pedersen, Dalmoose, gift d. 25-3-1972 med Ruth Avlund Nielsen, født d. 25-7-1951, datter af Olav og Åse Nielsen, Flakkebjerg. Ægteparret har børnene: Dorte, Kathrine og Morten.

R.A.N. er projektleder.

P.B-P. er politiassistent. Han overtog gården d. 1-7-1988 efter Jytte Herget.

Matr. nr. 19a. Ejendomsskyld 2.100.000. Grundskyld 575.700. Areal 28 ha., heraf ca. 1,5 ha. mose.

Stuehuset er genopført efter brand i 1934 og tilbygget i 1972, en lade og 2 stalde blev også bygget i 1934, begge stalde blev ombygget i 1973, den ene til farestald, den anden til fravænningsstald, en stald blev bygget i 1950 og ombygget i 1978 til goldstald. En svinestald er opført i 1977, maskinhuset i 1985 og en carport 1975. Gården drives med en svinebesætning bestående af søer og fedesvin. Afgrøden består af raps og korn. Der er 2 traktorer, 1 mejetærsker og plantørreri.

HYLLESTEDVEJ 56, "DYSSEGÅRD", HYLLESTED, 4261 DALMOSE.

BØRGE JOHANSEN, omtales under Viaduktvej 2, som han også ejer og driver.

Matr. nr. 11a m.fl. Ejendomsskyld 1.150.000. Grundskyld 283.100. Areal 13 ha.

HYLLESTEDVEJ 64, "LANGKJÆRSGÅRD", HYLLESTED, 4261 DALMOSE.

LARS FRIIS JENSEN, gårdejer, født d. 5-7-1956, søn af Åge og Kamma Jensen, Hyllested.

L.F.J. overtog slægtsgården i 1983 efter sine forældre.

Matr. nr. 8a og b. Ejendomsskyld 3.610.000. Grundskyld 1.220.000. Areal 66 ha.

Gården er opført i 1892, svinestalde i 1978, lade og maskinhus i 1956 og i 1986. Gården drives med en fedesvinsbesætning på ca. 500 stk. Afgrøderne er sukkerroer, korn, græsfrø, kløverfrø og ærter. Der er 3 traktorer, 1 mejetærsker, plantørreri og portionstørreri på gården.

Foruden denne gård ejes og drives "Kallehøjgård", Ågårdsvej 2, Sdr. Jellinge, som er L.F.J.s mors fødegård.

HØVEVEJ 1, "LUNDSGÅRD", HØVE, 4261 DALMOSE.

OLE ANDERSEN, gårdejer, født d. 28-11-1943, søn af Christian Andersen, gift d. 9-7-1966 med Sigrid Rasmussens, født d. 23-9-1939, datter af Kaj Rasmussen. O.A. er i repræsentantskabet for Steff Houlberg, formand for skolekommisionen og i bestyrelsen for Høve-Flakkebjerg Sparekasse. Han overtog gården d. 1-4-1971 efter sin far, der overtog den i 1936.

Matr. nr. 5a. Ejendomsskyld 2.750.000. Grundskyld 665.800. Areal 33 ha. 15 ha. er forpagtet.

Bygningerne er opført før og omkring 1900, stald er opført i 1978. Besætningen består

af slagterisvin. Afgrøderne er frø og sukkerroer. Der er 5 traktorer, 1 mejetærsker, gylletanke og plansilo. Der er 1 medhjælper.
Foruden denne gård ejes også "Krøllausgård", Marbækvej 24, Hyllested.



HØVEVEJ 9, "RÅDALGÅRD",
HØVE, 4261 DALMOSE.

EVALD JØRGENSEN, gårdejer,
født d. 14-10-1927, søn af Karen
og Julius Jørgensen, Kelstrup,
gift d. 28-12-1956 med Birgit
Marie Jensen, født d. 21-2-1929,
datter af Laura og Albert Jen-
sen, Oreby. Ægteparret har bør-
nene: Peter og Susanne.

E.J. er medlem af Høve Menig-
hedsråd.

E.J. overtog slægtsgården efter 12 års forpagtning d. 1-1-1969 efter sin svigermor, der var 3. generation på gården.

Matr. nr. 6a. Ejendomsskyld 2.400.000. Grundskyld 785.700. Areal 38 ha.

Stuehuset er opført i 1872, udbygninger i 1873, kostald i 1980. Gården drives med en RDM kvægbersætning bestående af ca. 40 malkekøer og opdræt. Afgrøderne er sukkerroer, frøgræs, hvidkløver og korn. Der er 5 traktorer, 1 mejetærsker, gylletank, portionstørreri og plansilo på gården, der drives sammen med "Damgård" i Oreby, som er B.M.J.s fødehjem, og som nu ejes af børnene Susanne og Peter. Der er ansat 1 medhjælper.

HØVEVEJ 18, "DAMGÅRD",
OREBY, 4261 DALMOSE.

SUSANNE OG PETER JØRGENSEN, gårdejere og søskende.
S.J. er født d. 26-10-1966 og
P.J. er født d. 13-4-1963, de er
børn af Evald og Birgit Jørgensen, Høvevej 9.

S.J. og P.J. overtog gården i
1978.

Matr. nr. 11a. Ejendomsskyld
2.200.000. Grundskyld 696.600.
Areal 33,5 ha.

Ejendommen drives sammen med "Rådalgård", Høvevej 9.

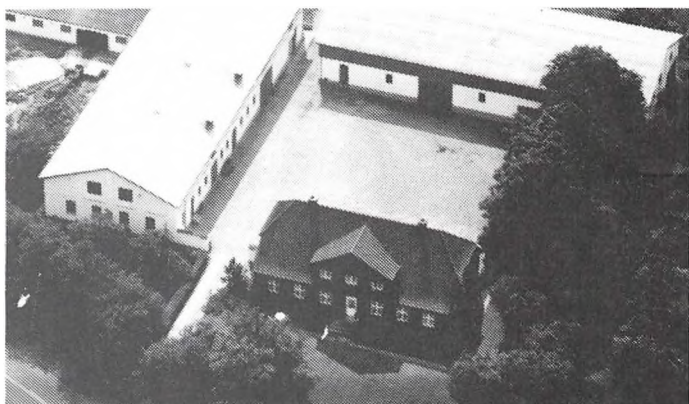

JELLINGEVEJ 5, "BALDERSGÅRD", HYLLESTED, 4261 DALMOSE.

JØRGEN FRANDSEN, gårdejer, Jellingevej 7, overtog gården d. 1-4-1982 efter Erik Nielsen.

Matr. nr. 10a. Ejendomsskyld 1.610.000. Grundskyld 510.700. Areal 26 ha.

Bygningerne er opført efter brand i 1926. Gården drives sammen med nabogården "Dyssegård", Jellingevej 7.

JELLINGEVEJ 7, "DYSSEGÅRD", HYLLESTED, 4261 DALMOSE.

JØRGEN FRANDSEN, gårdejer, født d. 23-5-1934, søn af Erna og Herluf Frandsen, Skafterup Mark, gift d. 25-5-1963 med Karen Bodil Bach Jacobsen, født d. 11-9-1940, datter af Anna og Åge Jacobsen, Dyssegård, Hyllested. Ægteparret har børnene: Niels, Jette og Søren.

J.F. overtog gården d. 11-12-1968 efter sine svigerforældre. Matr. nr. 5a. m.fl. Ejendomsskyld 1.940.000. Grundskyld 631.300. Areal 33 ha., heraf tilkøbt 5,5 ha. i 1972. 5,5 ha. er forpagtet.

Bygningerne er opført ca. 1922 efter brand, lade og svinehus er bygget i 1952 og maskinhus i 1979. Gården drives med en fedesvinbesætning på ca. 300 stk. Afgrøderne er sukkerroer, grøntsager og korn. Der er 5 traktorer, 1 mejetærsker, vandingsmaskine

og gastæt silo på gården. Der er 1 fast medarbejder og deltids sæsonarbejdere. Desuden ejes og drives nabogården "Baldersgård", Jellingevej 5.

JELLINGEVEJ 9, "BAKKEGAARDEN", SDR. JELLINGE, 4261 DALMOSE.

NIELS DALGAARD, søn af H.K. Dalgaard, Hårslev.

N.D. overtog gården den 1-3-1985.

Matr. nr. 1a. Areal 39 ha.

Stuehuset er opført 1939, tørreri, pakkerum, garage og kølehus 1939, lade 1964, svinestald 1966 og drivhus 1976. Gården drives udelukkende med en planteproduktion bestående af almindelige salgsafgrøder og grønsager. Der er kornsilo og kølehus samt markvandingsanlæg. Fremmed arbejdskraft benyttes.

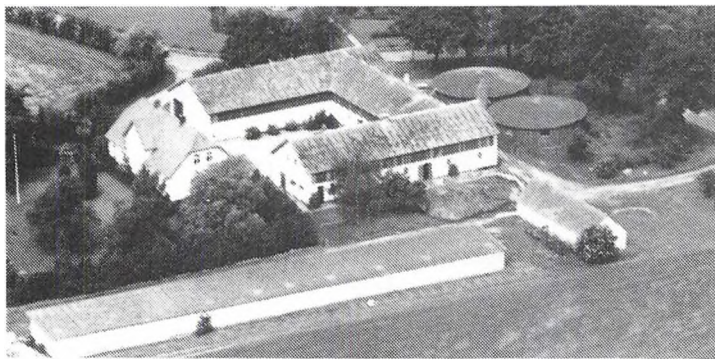

JELLINGEVEJ 10, "ELLEGÅRD", SDR. JELLINGE, 4261 DALMOSE.

FRANK BJARNE PEDERSEN,

gårdejer, født d. 31-7-1957, søn

af Karen og Klaus Pedersen, Sdr.

Jellinge.

F.B.P. overtog slægtsgården i 1982 efter sine forældre, nuværende ejer er 3. generation.

Matr. nr. 2a. Ejendomsskyld

2.000.000. Grundskyld 627.300.

Areal 31,3 ha. 37,2 ha. er forpagtet.

Gården er opført efter brand i 1927, der er bygget maskinhus i 1962 og svinestalde i 1972. Besætningen består af fedesvin og afgrøden af græsfrø, raps, hvede, byg og maltbyg. Der er 3 traktorer, 1 mejetærsker, gylletank samt portions- og plantetørreri.

JOHANNESDALSVEJ 5, "VILDHØJ", LUNDFORLUND, 4200 SLAGELSE.

LARS BO ANDERSEN, gårdejer, født d. 27-4-1960, søn af Kaj Otto og Else Andersen.

L.B.A. overtog gården d. 27-6-1988 efter Knud Bjaldby.

Matr. nr. 19a. Ejendomsskyld 2.000.000. Grundskyld 621.300.

Areal 30 ha., heraf 1,7 ha. eng. Stuehuset er fra 1976, udlængerne fra 1927, laden fra 1971.

Besætningen består af 60 køer og 60 stk. ungvæg af racen SDM. Afgrøderne er sukkerroer, hvede, byg, majs, foderroer og græs. Der er 3 traktorer, gylletank samt plansilo på gården.

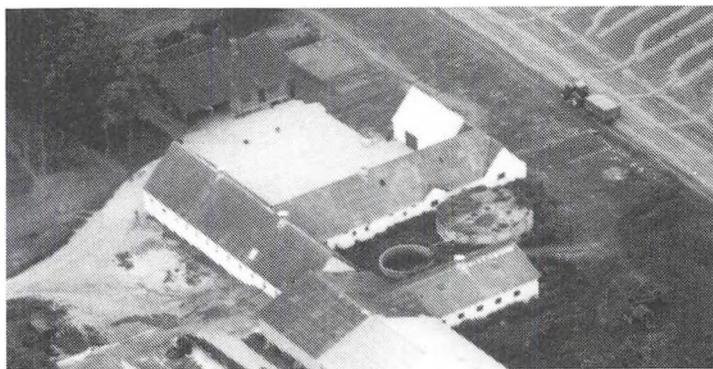

JOHANNESDALSVEJ 7, "BRANDMØLLEGÅRD", LUNDFORLUND, 4200 SLAGELSE.

KRISTEN SCHMIDT THOMSEN, gårdejer, født d. 7-10-1925, søn af Kristen og Johanne Thomsen, gift d. 28-11-1954 med Elly Nielsen, født d. 22-1-1930, datter af Valdemar og Helga Nielsen.

K.S.T. overtog gården d. 20-4-1954 efter Anker Hansen.

Matr. nr. 12a m.fl. Ejendomsskyld



750.000. Grundskyld 228.300. Areal 15,4 ha., heraf 4,5 ha. tilkøbt i 1978. Stuehuset er fra 1860, kostald fra 1961, øvrige bygninger er moderniseret i 1953. Gården drives med en bestand på 22 køer, 52 stk. ungvæg og ca. 100 grise. Afgrøderne er sukkerroer, foderroer, byg og græs. Der er 3 traktorer, gylletank og silo. I ca. 1900 er 12b-c-d-e udstykket fra gården til 4 små ejendomme.



JOHANNESDALSVEJ 9, 4200 SLAGELSE.

JØRGEN FRIIS PEDERSEN, styrmand, født d. 7-2-1952, søn af Mogens og Inger Friis Pedersen, gift d. 7-5-1987 med Susanne Hansen, født d. 19-8-1951, datter af Henry og Grethe Hansen. Ægteparret har børnene: Tue, Paw og Jon.

S.H. er dagplejemoder.

J.F.P. overtog gården d. 22-8-1985 efter Arne Petersen.

Matr. nr. 12e. Ejendomsskyld 600.000. Grundskyld 12.900. Areal 0,7 ha. Ejendommen er opført ca. 1913. Der er 1 traktor på gården.

JOHANNESDALSVEJ 15, "JOHANNESDAL", 4200 SLAGELSE.

STEEN JØRGENSEN, gårdejer, født d. 27-2-1951, søn af Poul og Asta Jørgensen, Fårdrup, gift d. 28-6-1980 med Lissi Andersen, født d. 24-3-1959, datter af Eigil og Karen Andersen, Lundforlund. Ægteparret har børnene: Jeppe og Janni.

L.J. er husassistent på et plejehjem.

S.J. overtog gården d. 1-7-1986 efter sine forældre.

Matr. nr. 4a. Ejendomsskyld 4.200.000. Grundskyld 1.500.000. Areal 75 ha., heraf 3,5 ha. mose og skov.

Stuehuset er opført i 1850, udlænger er opført efter brand i 1932. Afgrøderne består af korn, frø og kartofler. Der er 3 traktorer, 1 mejetærsker, kartoffeloptager, plantørrieri, markvandingsanlæg og halmfyr på gården. Gården drives med en fast medhjælper samt periodevis løs medhjælper.

Foruden "Johannesdal" ejer og driver S.J. også gården "Solhøj" i Fårdrup.

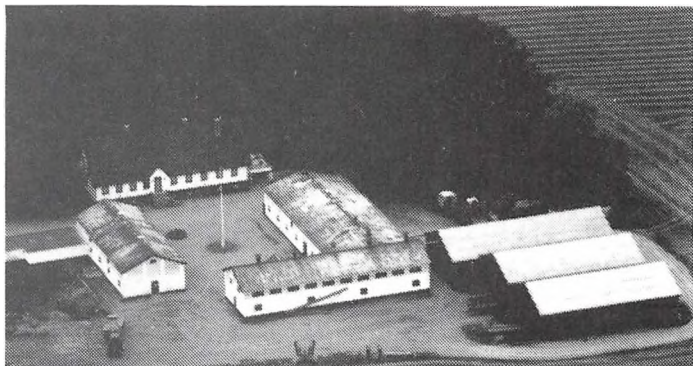

JETTEHØJVEJ 9, "EGEGÅRD", SLOTS BJERGBY, 4200 SLAGELSE.

PETER KRISTENSEN, gårdejer og revisor, født d. 24-4-1960, søn af Frede og Ingrid Kristensen, Slots Bjergby, gift d. 18-5-1985 med Lisbet Jespersen, født d. 6-4-1960, datter af Uffe og Inger Jespersen, Dalmoose.

L.J. er socialpædagog.

P.K. overtog slægtsgården i 1987 efter sin faster, Helga Kristensen.

Matr. nr. 18b. Ejendomsskyld 1.200.000. Grundskyld 264.100. Areal 12,7 ha.

Gården er opført i 1935 efter brand. Gården drives med en mindre sobesætning samt en mindre fedekvægbesætning, afgrøderne er sukkerroer og korn. Der er 1 traktor.

KIKVEJ 2, "SKELLEBÆKGÅRD", HØVE, 4261 DALMOSE.

EGON KRISTENSEN, gårdejer, født d. 13-9-1923, søn af Otto og Olga Kristensen, Ting Jellinge, gift d. 13-9-1947 med Elise Ribjerg Jørgensen, født d. 22-7-1926, datter af Georg og Kirstine Jørgensen, Høve. Ægteparret har børnene: Karen-Birgit, Anne-Marie og Niels-Peter.

E.R.J. er pædagogmedhjælper.

E.K. overtog slægtsgården i 1956 efter sine svigerforældre.

Matr. nr. 9a og 19a. Ejendomsskyld 1.600.000. Grundskyld 551.400. Areal 24,8 ha. Kostalden er opført i 1912, laden i 1918. Afgrøderne består af korn og raps. Der er 2 traktorer, 1 mejetærsker samt plantørreri på gården.



KILDEGÅRDSVEJ 1, "KILDEGÅRD", SLOTS BJERGBY, 4200 SLAGELSE.

GUNNER CHRISTENSEN, gård-ejer, født d. 7-2-1936, søn af Hans og Alma Christensen, Rosted, gift d. 28-5-1960 med Ellen Jørgensen, født d. 15-10-1937, datter af Karl og Marie Jørgensen, Slots Bjergby.

G.C. overtog gården d. 1-3-1960 efter hustruens forældre.

Matr. nr. 14b m.fl. Ejendomsskyld 1.300.000. Grundskyld 334.000. Areal 16,3 ha., heraf 4 ha. tilkøbt, 5 ha. eng er forpagtet.

Bygningerne er opført i 1933, maskinhallen i 1974. Besætningen består af malkekvæg. Afgrøderne består af sukkerroer og korn. Der er 4 traktorer, 1 mejetærsker, siloer og plansiloer på gården.

KILDEVEJ 5, FÅRDRUP, 4200 SLAGELSE.

AGNETE SØRENSEN, gårdejer, født d. 11-10-1942, datter af Emma og Jens Møller, tidl. Fårdrup, gift d. 1-7-1961 med Kurt Sørensen, født d. 13-8-1942, søn af Erna og Svend Sørensen. Ægteparret har børnene: Ulla, Gitte og Lotte.

K.S. er udearbejdende.

A.S. overtog gården d. 15-9-1977 efter sine forældre.

Matr. nr. 19c. Ejendomsskyld 890.000. Grundskyld 179.900. Areal 9,3 ha.

Bygningerne er fra 1904, nyt maskinhus fra 1987. Gården drives med en Jersey malkekvægbesætning. Afgrøderne er majs, græs og foderroer. Der er 2 traktorer på gården.



KILDEVEJ 8, "ØRNEKILDEGÅRD", 4200 SLAGELSE.

HOLGER THOMSEN, gårdejer, født d. 17-10-1910, søn af Jens og Dorthea Thomsen, Ollerup v. Slagelse, gift d. 5-9-1936 med Ane Marie Cecilie Rasmussen, født d. 20-1-1915, datter af Rasmus og Frida Rasmussen. Ægteparret har børnene: Jens og Grethe.

H.T. overtog gården d. 1-2-1942 efter Ludvig Holberg Olsen.

Matr. nr. 19a. Ejendomsskyld 1.260.000. Grundskyld 280.600. Areal 13 ha.

Stuehuset er opført omkring 1811, stalden omkring 1895. Besætningen består af ammekøer af racen Hereford, afgrøderne er græs og korn. Der er 5 traktorer, 1 mejetærsker samt opbevaringssiloer på gården.

Sønnen Jens overtog halvdelen af gården i 1984 og driver nu maskinstation.

KIRKERUPVEJ 33, "HJORTHOLM", SØRBYMAGLE, 4200 SLAGELSE.

ALFRED MOLL PETERSEN, gårdejer, født d. 31-3-1939, søn af Vilhelm og Elisabeth Moll Petersen, Sørbymagle. A.M.P. har børnene: Preben, Gunnar og Anders.

A.M.P. er kørelærer og han overtog slægtsgården i 1971 efter sine forældre. Matr. nr. 14a m.fl. Ejendomsskyld 2.300.000. Grundskyld 587.600. Areal 30 ha., 6 ha. er forpagtet.

Gården stammer fra 1882, udlængerne er grundmuret og renoveret i årene 1928-1981,

Stuehuset er nyopført i 1957, der er opført svinestalde i 1973, 1977 og i 1981, maskinhuset er opført i 1977. Gården drives med en svinebesætning bestående af ca. 80 søer med en årsleverance på omkring 1.600 fedesvin. Afgrøderne er sukkerroer, byg, hvede, engrapgræs og hvidkløver. Der er 4 traktorer, 1 mejetærsker og plantørreri. Der er 1 fast medhjælper.

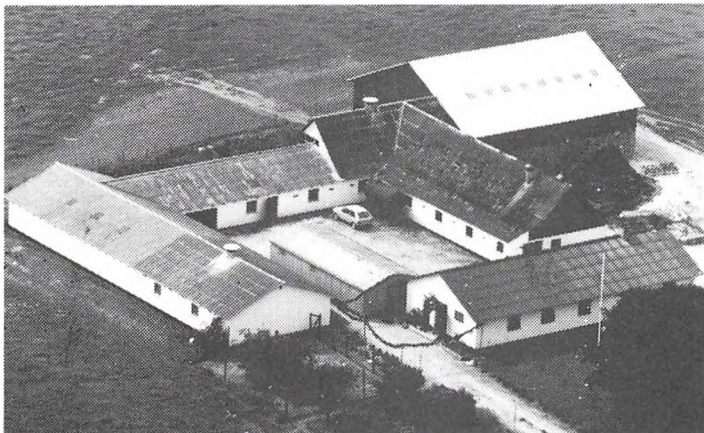

KIRKERUPVEJ 50, "SKYTTEGÅRDEN", KIRKERUP, 4200 SLAGELSE.

KNUD MORTENSEN, gårdejer, født d. 24-5-1928, søn af Edith og Marius Mortensen, Ormeslev, gift d. 1-8-1953 med Kamilla Johansen, født d. 4-1-1933, datter af Elna og Jens Johansen, Lundforlund. Ægteparret har børnene: Henning, Gert, Bodil og Jens.

K.J. er regionsformand i Region Syd i familiebrugets hushold-

ningsudvalg, kredsformand i Sorøkredsens husholdningsudvalg og lokalformand i Hashøj husholdningsudvalg. K.M. overtog gården i 1962 efter Christian Sørensen.

Matr. nr. 8b m.fl. Ejendomsskyld 1.400.000. Grundskyld 257.500. Areal 13 ha. "Skyttegården" er en gammel gård, som de nuværende ejere har nyopført i årene 1962-1973. Stuehuset er opført i 1973, lade og plansilo i 1978. Gården drives med en malkekvægbesætning af blandet race samt et hønsehold på ca. 400 æglæggende høns. Afgrøderne er sukkerroer og korn. Der er 2 traktorer, 1 mejetærsker, gylletank samt plansiloer.

KOLLEKILDEVEJ 6, "KOLLEKILDEGÅRD", SKØRPINGE, 4200 SLAGELSE.

JØRGEN BOESEN JENSEN, proprietær, født d. 17-5-1929, søn af Marie og Christian Jensen, gift d. 6-7-1963 med Harriet Jensen, født d. 6-12-1941, datter af John Smith og Mary Ann Reese, U.S.A. Ægteparret har børnene: Marianne, John og Jørgen Christian.

J.B.J. er i bestyrelsen for Landøkonomisk Selskab. Han overtog gården i 1967 efter sine forældre. Matr. nr. 19a m.fl. Ejendomsskyld 3.000.000. Grundskyld 1.025.500. Areal 50 ha., heraf 2 ha. eng.

Bygningerne stammer fra 1892. Afgrøden består af sukkerroer, frøgræs, raps, ærter og korn. Der er 4 traktorer, 1 mejetærsker, plantørreri samt vindmølleanlæg.

J.B.J. ejer og driver desuden "Skørpingegård" i Skørpinge på 28 ha.

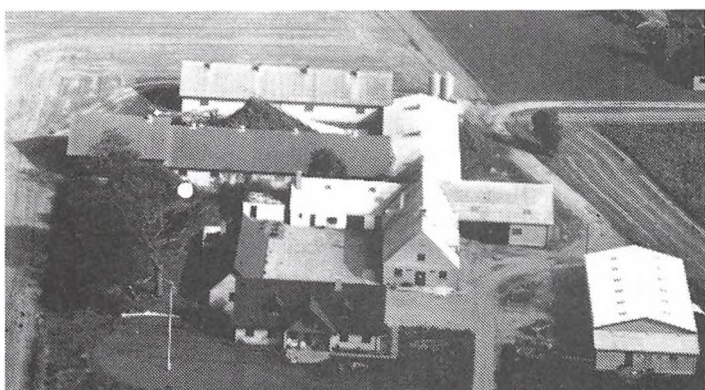

KERVEJ 1, "LANGKÆRGÅRD", 4261 DALMOSE.

VAGNER HEJSELBÆK ANDERSEN, gårdejer, født d. 23-11-1932, søn af Aksel Hejselbæk Andersen, gift d. 19-6-1982 med Erla Andersen, født d. 19-1-1934, datter af Peter Andersen, Ørslev.

E.A. er uddannet sygehjælper og omsorgsassistent.

V.H.A. overtog gården d. 1-5-1966 efter sin far.

Matr. nr. 20a m.fl. Ejendomsskyld 3.300.000. Grundskyld 791.000. Areal 38,4 ha., heraf tilkøbt 24,6 ha. 1,5 ha. er forpagtet.

Bygningerne er opført i 1952, 1966, 1968, 1978, 1980 og 1984. Gården drives med en svinebesætning af racerne dansk landrace, Yorkshire og Duroc. Afgrøderne er sukker roer, spinat til frø og ærter. Gården har 3 traktorer, 1 mejetærsker, enkorntmaskine, svinglæsser, gylletank og plansiloer. På gården er der 2 karle. Pr. 15-7-1989 blev gården overtaget af Bertel Stenkjær, født den 31-7-1951, søn af Elisabeth og Harder Bernhard Stenkjær, gift den 19-9-1981 med Birgit Vest Stenkjær, født den 23-2-1958, datter af Kirsten Marie og Arne Marie Hansen. B.V.S. er uddannet sygeplejerske.

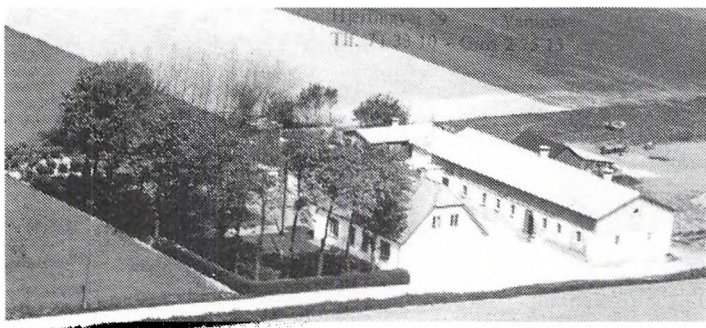

LANGELINIE 7, "ANNASMINDE", FLAKKEBJERG, 4200 SLAGELSE. ERIK NIELSEN, gårdejer, født d. 13-7-1922, søn af Niels Peter og Laura Nielsen, Jørlunde, gift d. 11-10-1952 med Sigrid Hansen, født d. 29-4-1929, datter af Anton og Anna Hansen, Lykkebjerggård, Eggerslevmagle. Ægteparret har børnene: Randi, Margit, Bodil og Inga.

E.N. overtog gården i 1957 efter 5 års forpagtning.

Matr. nr. 17b m.fl. Ejendomsskyld 1.300.000. Grundskyld 326.300. Areal 19 ha.

Stuehuset er fra 1919. Staldlænge opført efter brand i 1921 og igen efter ny brand i 1979. Besætningen består af ca. 30 søer. Afgrøderne er sukkerroer, raps og korn. Der er 2 traktorer samt gennemblæsningssilo med varmeaggregat på gården.

LODSVEJ 10, 4261 DALMØSE. S.A.G., SYDVEST ANDELS GROV-VAREFORRETNING.

S.A.G. blev startet i 1966 af sydvestsjællandske landmænd. Det ejes i dag af ca. 700 landmænd. Det har givet stabilitet og sikkerhed med muligheder for den langtsigtede planlægning og investering. Man havde i 1988/89 en omsætning på ca. 270 millioner kroner.



LORUPVEJ 26, LORUP, 4180 SORØ.

HELGE BAGGE, gårdejer, født d. 5-8-1944, søn af Alfild og Knud Bagge, Lorup, gift d. 6-8-1977 med Else Olsen, født d. 28-10-1951, datter af Arne og Grethe Olsen, Stude. Ægteparret har børnene: Susan og Vibeke.

E.O. er assistent på Sorø Ungdomsskole.

H.B. er slagteriarbejder. Han overtog slægtsgården i 1973 efter sin far.

Matr. nr. 1b m.fl. Ejendomsskyld 1.700.000. Grundskyld 425.500. Areal 28,5 ha., heraf ca. 2 ha. skov og mose. 12 ha. er forpagtet.

Stuehuset er opført i 1977, svinehuset i 1974, lade og maskinhus i 1935 og resten af den gamle gård er undermuret 1978-1979. Besætningen består af slagterigrise med en årsproduktion på 1.500-1.800. Afgrøderne er raps, ærter, byg, hvede og sukkerroer. Der er 2 traktorer, 1 mejetærsker, tørresiloer og halmfyr på gården.

H.B. er 4. generation på gården, der har været i familiens eje siden 1835.



LUNDBYVEJ 9, OREBY, 4261 DALMOSE.

POUL ARNE SØRENSEN, gård-ejer, født d. 8-11-1929, søn af Christian og Karen Sørensen, Vedskølle, gift d. 25-9-1965 med Birthe Bruun Hansen, født d. 15-6-1944, datter af Peter og Edith Bruun Hansen, Lundstorp. Ægteparret har børnene: Søren og Ole.

B.B.H. er udlært blomsterdekora-tør.

P.A.S. overtog gården i 1959.

Matr. nr. 8h m.fl. Ejendomsskyld 1.260.000. Grundskyld 221.700. Areal 11,5 ha. Gården er opført i 1906, svinehus, lade og garage er opført i årene 1970-1975. Gården drives med en S.D.M. kvægbesætning bestående af 16 malkekøer samt ungdreuer, desuden er der en mindre svinebesætning på gården. Afgrøden består af korn, roer og græs. Der er 2 traktorer, 1 mejetærsker og plansilo.

LUNDBYVEJ 11, "ESSEBÆK-GÅRD", OREBY, 4261 DALMOSE.

JOHN HANSEN, gårdejer, født d. 10-2-1954, søn af Elisabeth og Harald Hansen, Oreby, gift d. 14-3-1980 med Helle Storm Jensen, født d. 17-3-1954, datter af Tove og Ejvind Storm Jensen, Næstved. Ægteparret har børne-ne: Lasse og Sisse.

H.S.J. er korrespondent.

J.H. er medlem af Skælskøregns Landboforening og formand for regnskabsudvalget. Han overtog gården d. 1-7-1979 efter sine forældre.

Matr. nr. 7a. Ejendomsskyld 2.700.000. Areal 27,5 ha.

Stuehuset er opført i 1799, kampestenslængen i 1898, laden i 1920, svinestalde i 1911, 1967 og 1979, gastæt silo er opført i 1983. Besætningen består af en sobestand på 145 årssøer. Afgrøden består af hvede, vinterbyg, raps og byg. Der er 2 traktorer, part i mejetærsker, gylletank, gastæt silo og gennemblæsningssiloer.

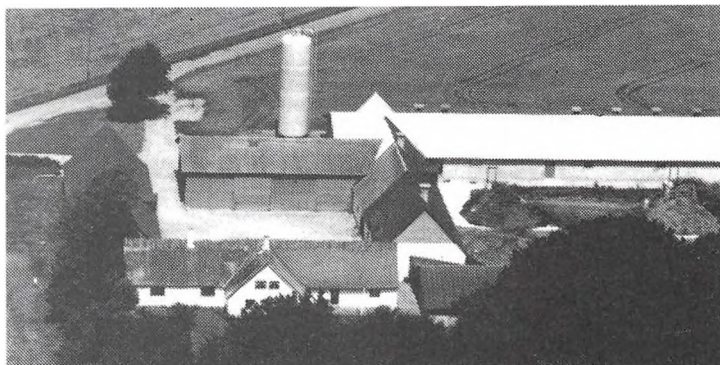

LUNDFORLUNDVEJ 1. "SEER-DRUPGÅRD", SEERDRUP, 4200 SLAGELSE.

NIELS JOHAN CHRISTENSEN, gårdejer, født d. 22-1-1922, søn af Johannes og Gudrun Christensen, gift i 1946 med Ellen Margrethe Rasmussen, født d. 8-5-1922, datter af Peter og Agnes Rasmussen. Ægteparret har børnene: Flemming, Bent, Tove, Paul og Karen Birgit.

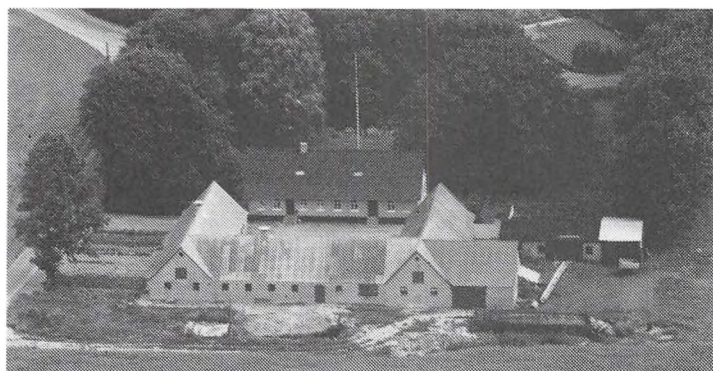

N.J.C. overtog gården i 1963 efter Thorvald Sørensen.

Matr. nr. 1a m.fl. Ejendomsskyld 1.480.000. Grundskyld 448.600. Areal 20 ha.

Gårdens afgrøder består af sukkerroer, byg og hvede, og der er 2 traktorer, 1 mejetærsker, halmpresser, tørreri til korn, 4 siloer samt halmfyr.

LUNDFORLUNDVEJ 8, "KNURVANG", 4200 SLAGELSE.

ARNE NIELSEN, gårdejer, født d. 24-4-1925, søn af Hans Chr. og Oline Nielsen, gift



d. 8-11-1949 med Gudrun Olsen, født d. 11-7-1928, datter af Otto og Johanne Olsen, Svendstrup. Arne Nielsen overtog slægtsgården i 1963 efter sin far.

Matr. nr. 8a. Ejendomsskyld 3.000.000. Grundskyld 965.500. Areal 45 ha., heraf 2 ha. skov. Bygningerne er opført i 1895, et nyt svinehus (sostald) i 1979. Besætningen består af søer og fedesvin, afgrøderne består af suk-

kerroer, hvede og vinterbyg. Der er 2 traktorer, plantørreri, siloer og halmfyr.

LYKKENSHÅBVEJ 2, "ROSENBO", 4200 SLAGELSE.

TOM RASMUSSEN, gårdejer og minkavler, født d. 27-5-1963, søn af Bent og Jytte Rasmussen, Skørpinge.

T.R. er chauffør. Han overtog gården i 1984 efter Bent Larsen. Matr. nr. 14d. Ejendomsskyld 770.000. Grundskyld 84.900. Areal 4 ha.

Stuehuset er opført i 1930, avlsbygningerne ligeledes i 1930, minkhallen er opført i 1985. Gården drives som minkfarm og der er 1 traktor.

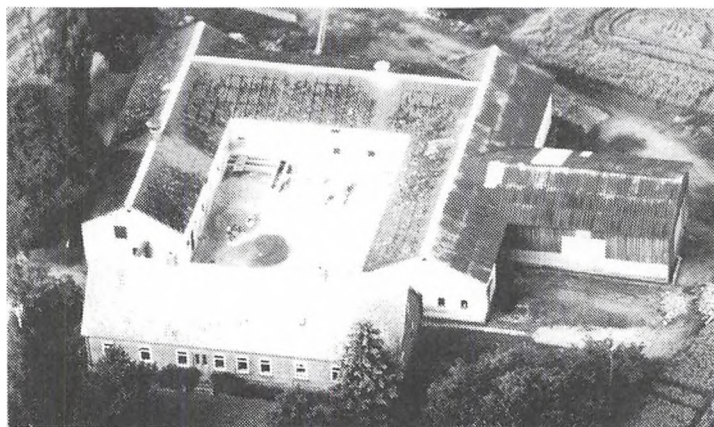
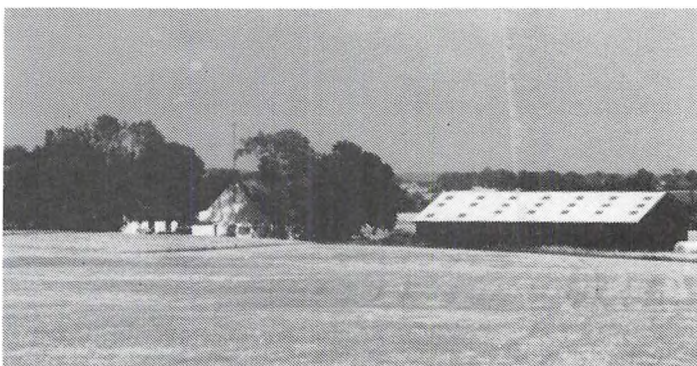

LYKKENSHÅBVEJ 3, "FORTOFTEGÅRD", SKØRPINGE, 4200 SLAGELSE.

BERNT VEDEL OLSEN, gårdejer, født d. 9-8-1960, søn af Ernst og Rita Olsen, Kvislemark.

B.V.O. overtog gården d. 1-4-1984 efter Ida og Per Madsen.

Matr. nr. 16a. Ejendomsskyld 1.700.000. Grundskyld 565.000. Areal 27 ha.

Bygningerne stammer fra 1832, men er genopført efter brand i 1910. Gården drives med en SPF-

sobesætning. Afgrøderne er raps, maltbyg og hvede. Der er 1 traktor samt plantørreri.

MAGLEBJERGVEJ 14, "GALBOGÅRD", OREBY, 4261 DALMØSE.

FOLMER KRISTEN HANSEN, gårdejer, født d. 5-6-1931, søn af Kristine og Laurits Hansen, Oreby, gift d. 20-6-1956 med Agnete Christensen, født d. 9-2-1935, død d. 16-1-1980, datter af Magda og Kaj Christensen, Eggeslevmagle. Ægteparret har børnene: Signe, Carsten og Troels.

F.K.H. er i repræsentantskabet for Skælskør Bank. Han overtog slægtsgården efter 3 års forpagtning i 1959 efter sine forældre.

Matr. nr. 6a. Ejendomsskyld 3.250.000. Areal 33 ha.

Gården er en gammel kampestensgård fra 1872, stuehuset er opført i 1884, svinestalde er opført i 1961, 1964, 1969, 1972 og i 1975, en lade er opført i 1985. Besætningen består af 100 søer og opdræt. Afgrøderne er raps og korn. Der er 2 traktorer, 1 mejetærsker og portionstørreri på gården. Sønnen, som har en gård i Tjæreby hjælper med at drive gården.

MARBÆKSVEJ 24, "KRØLLAUSGÅRD", HYLLESTED.

OLE ANDERSEN, omtales under Høvevej 1, Høve.

Matr. nr. 18a. Ejendomsskyld 2.940.000. Grundskyld 1.113.000. Areal 55 ha.

MINDEVEJ 1, BJÆRUP, 4200 SLAGELSE.

ARNE STEEN HANSEN, Hestehavevej 2 ejer og driver gården. Matr. nr. 1a. Ejendomsskyld 1.800.000. Grundskyld 580.800. Areal 29 ha. Besætningen består af Hereford fedekvæg og afgrøderne af frøavl og korn.

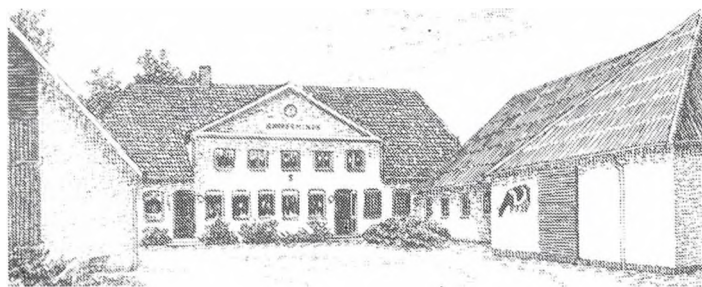

MINDEVEJ 10, "BJARNESMINDE", GIMLINGE, 4200 SLAGELSE.

HANS ERHARDT OLSEN, gård-ejer, født d. 8-11-1924, søn af Oluf Henrik og Karen Margrethe Olsen, gift d. 9-11-1952 med Jytte Hansen, født d. 22-7-1932, datter af Poul og Martha Margrethe Hansen. Ægteparret har børnene: Kim og Stig.

H.E.O. overtog gården i 1952 efter sin far.

Matr. nr. 18a. Ejendomsskyld 2.250.000. Grundskyld 701.900. Areal 40 ha., heraf tilkøbt ca. 5 ha. 1 ha. består af eng og mose.

Stuehuset er opført i 1878, en kostald i 1904, stalde til svin og kvæg opført 1960-1971. Besætningen består af SDM-malkekælv, ungkreaturer samt slagterisvin. Afgrøderne er sukkerroer, majs og korn. Der er 5 traktorer, 1 mejetærsker, portionstørreri samt plansilo.

OREBYVEJ 108, "VOLPEGÅRD", OREBY, 4261 DALMØSE.

CARL LARSEN, gårdejer, født d. 3-2-1922, søn af Marie og Lars Peter Larsen, Oreby, gift d. 12-1-1958 med Sigrild Jensen, født d. 1-8-1936, datter af Ingrid og Otto Jensen, Erdrup. Ægteparret har børnene: Jørgen, Erik og Marianne.

C.L. overtog slægtsgården d. 1-4-1966 efter Laurits Jørgensen.

Matr. nr. 3c m.fl. Ejendomsskyld 1.990.000. Grundskyld 678.600. Areal 34 ha.

Bygningerne er opført ca. 1880, laden er opført i 1939. Afgrøderne er hvede, græsfrø og byg. Der er 2 traktorer på gården, der førhen var et af landets kendeste steder for opdræt af Oldenborg heste.

C.L. ejer og driver også gården "Ellebæk", som han overtog i 1956 efter Poul Jensen. Matr. nr. 11c m.fl. Ejendomsskyld 700.000. Grundskyld 111.100. Areal ca. 6 ha. "Ellebæk"s bygninger er opført efter brand i 1920 og renoveret og moderniseret i 1988.



OVERDREVSVEJ 2, SØRBYMAGLE, 4200 SLAGELSE.

ALFRED JOHANNES BALDUS, gårdejer, født d. 14-9-1926, søn af Julius og Luise Baldus, Sørbymagle, gift d. 20-4-1952 med Kylie Christiansen, født d. 21-4-1933, datter af Anna og Gunner Christiansen, Hyllinge.

K.B. er rengøringsassistent.

A.J.B. er savskærer. Han overtog slægtsgården d. 1-3-1958 efter sine forældre.

Matr. nr. 4f. Ejendomsskyld 1.200.000. Areal 5,2 ha.

Stuehuset er opført i 1788, udlængerne er fra 1921-1939, vinkelbygning fra 1967 og svinestald fra 1978. Besætningen består af søer og fedesvin, afgrøden af korn. Der er 1 traktor på gården.



PRÆSTEBAKKEN 10, "BY-
AGERGÅRD", GIMLINGE,
4200 SLAGELSE.

HANS RASMUSSEN, gård-
ejer, født d. 6-9-1928, søn
af Ejnar og Martha Rasmus-
sen, Erdrup, gift d. 16-9-
1950 med Tove Jenen, født
d. 24-11-1927, datter af
Gudrun og Christian Jen-
sen, Gimlinge. Ægteparret
har børnene: Troels, Hanne
og Lis.

H.R. overtog gården i 1970
efter sin svigerfar.

Matr. nr. 9a m.fl. Ejendoms-
skyld 2.100.000. Grundskyld
703.100. Areal 38 ha.

Stuehuset er opført i 1911, udlænger er opført efter brand i 1933. Afgrøderne er korn og raps. Der er 4 traktorer, 1 mejetærsker samt plantørreri.

PRÆSTEBAKKEN 24, GIMLINGE,
4200 SLAGELSE.

OLE JACOBSEN, gårdejer, født
d. 29-2-1940, søn af Peter og
Else Jacobsen, Gimlinge, gift d.
28-9-1963 med Inge Hammershøj
Flengel, født d. 2-4-1944, datter
af Erik og Ella Flengel. Ægte-
parret har datteren, Susanne.
O.J. er kasserer i Hashøj Hus-
mandsforening samt medlem af
bestyrelsen i vandværket. Han
overtog slægtsgården d. 1-12-1977
efter sine forældre. Nuværende ejer er 3. genera-
tion.

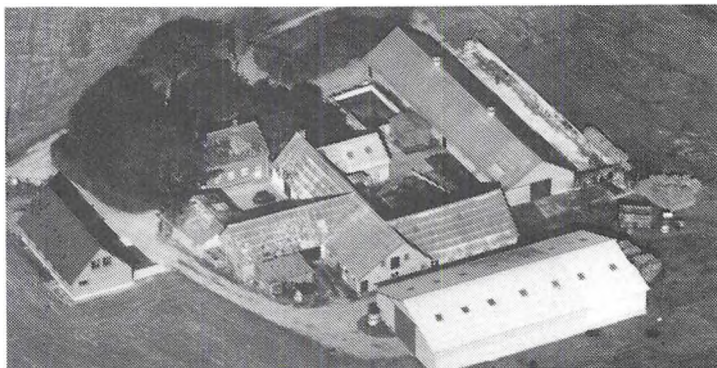

Matr. nr. 1e m.fl. Ejendomsskyld 1.760.000. Grundskyld 176.800. Areal 22 ha., heraf
tilkøbt 13 ha. 11 ha. er forpagtet.

Bygningerne stammer fra 1893, større om- og tilbygninger har fundet sted: i 1971
svinestald, en kostald er opført i 1972, lade og maskinlade i 1982, nyt stuehus i 1985.
Besætningen består af fedekvæg samt en mindre sobesætning og slagterisvin. Afgrø-
derne er sukkerroer og korn. Der er 5 traktorer, 1 mejetærsker, gylletank og plansilo.

PRÆSTEVANGEN 3, "RYGÅRD", GIMLINGE, 4200 SLAGELSE.

GUNNAR NIELSEN OG HELGE NIELSEN, gårdejere. G.N. er født d. 24-10-1950, søn
af Helge og Ester Nielsen, Gimlinge, gift d. 20-7-1974 med Elsebeth Olesen, født d.
19-8-1950, datter af Karen og Edvard Olesen, Eggeslevlille. Ægteparret har børnene:
Lone, Peter, Lars og Lisbeth.

E.O. er teknisk assistent.

G.N. overtog halvdelen af bedriften i 1975.

Matr. nr. 13a m.fl. Areal 50 ha. og desuden er præstegården i Gimlinge på 13 ha.
forpagtet.

Gården er en gammel firlænget gård med nye staldbygninger til malkekvæg og opdræt
opført i 1975 og 1979, en lade er opført ca. 1983. Gården drives med en RDM-malke-
kvægsbesætning samt opdræt. Afgrøderne er sukkerroer, majs, græs og korn. Der er 5
traktorer, andel i mejetærsker, gylletank samt plansilo på gården.

Gården drives uden hjælp af fremmed arbejdskraft.

SAVVÆRKSVEJ 4, "BIRKELY", KIRKERUP, 4200 SLAGELSE.

IWAN HOPP, gårdejer, født d. 8-3-1946, søn af Eline og Svend Hopp, Kirkerup, gift d. 12-9-1969 med Solveig Hansen, født d. 16-8-1947, datter af Rosa og Ejner Hansen, Stenstrup v. Sorø. Ægteparret har børnene: Jørgen og Michael.

S.H. er sygeplejerske og formand for Kirkerup Menighedsråd.

I.H. overtog gården i 1972 efter sin far. Matr. nr. 8c m.fl. Ejendomsskyld 1.750.000. Grundskyld 414.900. Areal 24 ha., heraf ca. 1,5 ha. eng.

Stuehuset er opført omkring 1920, udbygninger er opført efter brand i 1954, lade og maskinhuse er opført 1978-1979. Besætningen består af ca. 35 stk. malkekvæg af racen SDM samt opdræt. Afgrøderne består af sukkerroer, græs og helsæd til ensilering. Der er 4 traktorer og plansiloer.

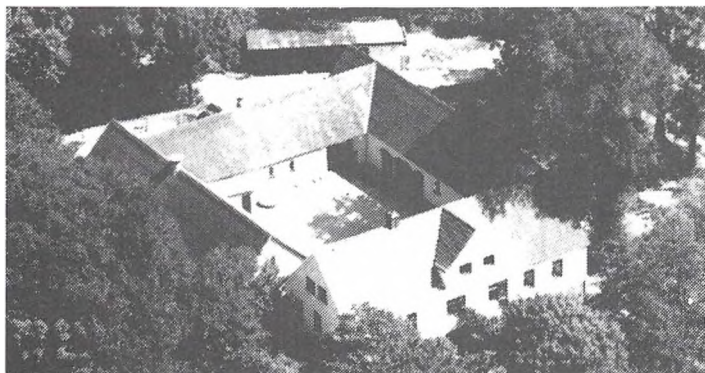

SEERDRUPVEJ 21, "ÅTOFTEGÅRD", SEERDRUP, 4200 SLAGELSE.

WILLIAM AASKOV, gårdejer, født d. 23-10-1917, søn af Anton og Elisa Aaskov, Roager, Ribe, gift d. 19-7-1946 med Ellen Jensen, født d. 22-1-1926, datter af Elisabet og Anton Jensen, Seerdrup. Ægteparret har børnene: Gunner, Aase, Flemming, Niels Henning og Anne Marie.

V.Aa. overtog gården efter sin svigerfar i 1956 efter 10 års forpagtning.

Matr. nr. 2a m.fl. Ejendomsskyld 1.150.000. Areal 11,3 ha., heraf ca. 2,5 ha. eng.

Bygningerne er opført i 1878. Afgrøderne er sukkerroer og korn. Der er 1 traktor.

SEERDRUPVEJ 22, "DAMGÅRD", FÅRDRUP, 4200 SLAGELSE.

JENS NIELSEN, gårdejer, født d. 1-5-1957, søn af Jørgen og Kirsten Nielsen, Fårdrup.

J.N. overtog gården d. 1-1-1983 efter sin far.

Matr. nr. 23b. Ejendomsskyld 1.500.000. Grundskyld 475.000.

Areal 20 ha.

Stuehuset er fra 1870. Gården drives med en besætning af søer og fedesvin.

Afgrøderne er sukkerroer, græsfrø og korn. Der er 1 traktor og opbevaringssiloer på gården, som har været i slægtens eje siden 1871.



SEERDRUPVEJ 25, "GUNDLØVSGÅRD", 4200 SLAGELSE.

OTTO CHRISTIANSEN, gårdejer, født d. 27-7-1910, søn af Line og Christian Christiansen, Gerlev, gift d. 25-6-1939 med Asta Magrethe Nørgaard, født d. 14-9-1912, datter af Thomas og Kristine Nørgaard. Ægteparret har børnene: Ellen Magrethe og Sigrid. O.C. overtog slægtsgården i august 1951 efter sin morbror, Marius Madsen.

Matr. nr. 10a. Ejendomsskyld 1.600.000. Grundskyld ca. 900.000. Areal 25 ha.

Gården er opført i 1865 efter brand, stalden er opført i 1930.

Gården har været bortforpagtet siden 1987.



SEERDRUPVEJ 48, "SØBJERG-GÅRD", 4200 SLAGELSE.

ESKILD THOMSEN, gårdejer, født d. 15-10-1934, søn af Thorkild og Valborg Thomsen.

E.T. er assurandør i Udflytternes Forsikringsselskab og derudover er han brandfoged. Han overtog gården d. 1-4-1957 efter Ingeborg og Ole Madsen.

Matr. nr. 4a. Ejendomsskyld 1.600.000. Grundskyld 373.100.

Areal 17 ha., heraf 1,6 ha. eng.

Gården er fra 1887, nyt svinehus fra 1964, stuehuset grundmuret og renoveret i 1966, nyt maskinhus og kornlager opført i 1974, gammel lade nedbrændt i 1974 og ny maskinhal opført i 1988. Afgrøderne er sukkerroer, hvede og byg. Der er 2 traktorer, presser, enkorntmaskine, 2 kornsiloer samt halmyr.

SEERDRUPVEJ 50, 4200 SLAGELSE.

FRANDS JENSEN, gårdejer, født d. 31-12-1912, søn af Christian og Ida Jensen, gift d. 19-11-1939 med Ester Larsen, født d. 3-1-1916, datter af Ingeborg og Lars Larsen.

F.J. er kasserer i Lundforlund-Gerlev Sparekasse. Han overtog slægtsgården i 1945 efter sine forældre.

Matr. nr. 9a. Ejendomsskyld 1.360.000. Grundskyld 308.700. Areal 14 ha.

Stuehuset og staldbygningerne er opført ca. 1850, men er senere grundmuret, laden er fra 1931, maskinhus fra 1950 og svinehus fra 1951. Besætningen består af søer og fedesvin. Der er 2 traktorer, 1 mejetærsker samt portionstørreri.

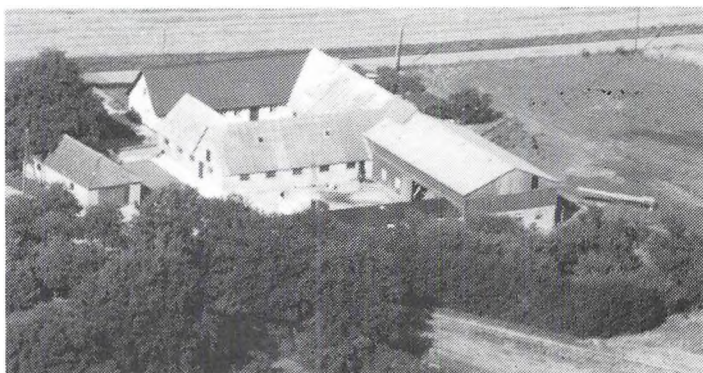

SKOLEGADE 2, SKØRPINGE, 4200 SLAGELSE.

PREBEN GAARDMAND, gårdejer, født d. 4-11-1945, søn af Aage og Margrethe Gaardmand, Kvislemark, gift d. 15-8-1987 med Birgit Madsen, født d. 2-5-1953, datter af Valborg og Kristian Madsen, Løve. Ægteparret har datteren Lene.

B.M. er husassistent på Halborg-hjemmet i Sorø.

P.G. er mekaniker. Han overtog gården d. 1-7-1977 efter sine forældre. Han havde før da forpagtet gården i to år.

Matr. nr. 14a. Ejendomsskyld 1.100.000. Grundskyld 283.900. Areal 13,5 ha.

Stuehuset er opført i 1862. Gården drives med en mindre fedekvægsbesætning. Afgrøderne er sukkerroer, hvede og byg. Der er 2 traktorer samt 1 mejetærsker.

SKOLEGADE 4, "KORSAGERGÅRD", SKØRPINGE, 4200 SLAGELSE.

FRIMODT OLSEN, gårdejer, født d. 18-10-1919, søn af Ole og Marie Olsen, Skørpinge, gift d. 5-7-1949 med Tove Jensen, født d. 5-7-1925, datter af Aksel og Marie Jensen, Sdr. Jellinge. Ægteparret har børnene: Ole, Bente og Jakob.

F.O. overtog gården i 1964 efter sin far.

Matr. nr. 13. Ejendomsskyld 1.800.000. Areal 30,6 ha., heraf 2,5 ha. tilkøbt. F.O. er

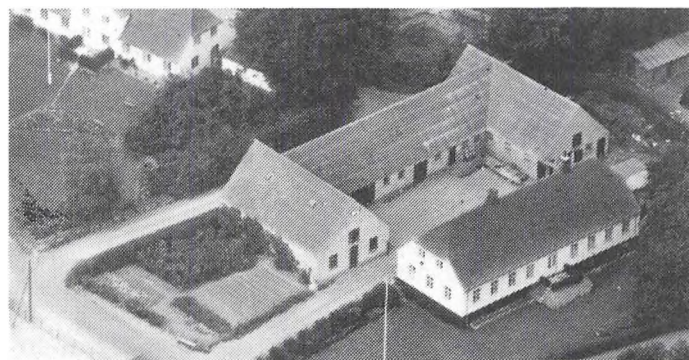

7. generation på slægtsgården.

Stuehuset er fra 1851, udlænger fra 1842 og 1882, lade og maskinhus fra 1943. Besætningen består af fedesvin og afgrøden af sukkerroer og korn. Der er 2 traktorer samt plantørreri på gården.

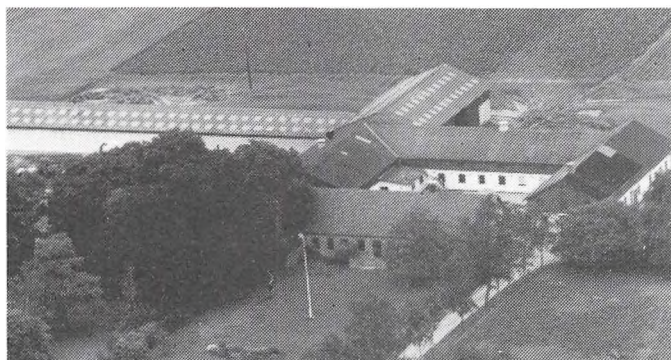

SKOLEGADE 12, "TOFTEGÅRD", SKØRPINGE, 4200 SLAGELSE. SØREN JØRGENSEN, gårdejer, født d. 8-12-1941, søn af Anna og Thorkild Jørgensen, Skørpinge, gift d. 14-8-1965 med Grethe West, født d. 28-3-1943, datter af Rigmor og Harry West, Samsø. Ægteparret har børnene: Henrik, Carsten, Martin og Randi. S.J. overtog slægtsgården i 1969 efter Johanne Jørgensen, efter

først at have forpagtet den i 4 år.

Matr. nr. 1b m.fl. Ejendomsskyld 3.200.000. Grundskyld 608.900. Areal 28.5 ha.

Stuehuset er fra 1892, udlænger fra 1916-1922, kostald og foderlade fra 1978. Besætningen består af malkekvæg af racen RDM. Afgrøderne er sukkerroer, majs, roer og korn. Der er 4 traktorer, 1 mejetærsker, gylletank og portionstørreri. Der er 1 fodermester og 1 medhjælper ansat på gården.

S.J. ejer og driver desuden "Skørpingegård", som blev tilkøbt i 1977.

SKÆLSKØR LANDEVEJ 28, "GERLEV IDRÆTSHØJSKOLE", GERLEV, 4200 SLAGELSE.

Gerlev Idrætshøjskole ligger på et bakke drag mellem Slagelse og Skælskør med en storslået udsigt mod vest til Storebælt. Her valgte Else og Kristian Krogshede at lægge deres idrætshøjskole, da de i 1937 brød op fra Ollerup Gymnastikhøjskole. Skolen

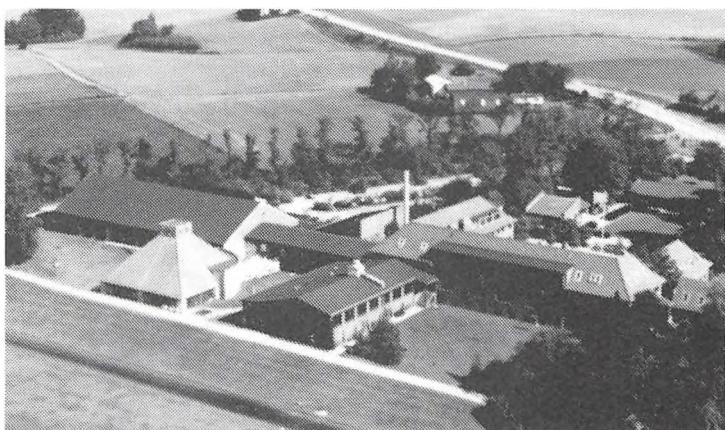

blev indviet i 1938 og startede til november med 110 elever på et 5 måneders ophold. Om sommeren var der 3 måneder for piger. I en periode under krigen blev skolen brugt af tyskerne og efter krigen af den danske administration til flygtninge. I 1955 måtte skolevirksomheden standses. Bygningerne blev imidlertid brugt til ungarnske flygtninge i 1956. I 1957 blev skolen på initiativ af de gamle elever, støttet af amtsforeningerne på Sjælland og Lolland FASTER, omdannet til en selvejende institution og videreført som idrætshøjskole. Skolen har en bestyrelse på 7 medlemmer og et repræsentantskab på 44, hvoraf elevforeningens repræsentanter udgør 15 og amtsforeningerne 20 medlemmer. Desuden er der repræsentanter fra Dansk Idrætsforbund, De danske Skytte- Gymnastik- og Idrætsforeninger, De danske Gymnastik og Ungdomsforeninger, Hashøj Kommune, Vestsjællands Amtskommune samt medarbejderrådet på skolen. Skolen dækker et areal på 10 ha. med have, park, stadion, 2 fodboldbaner, gartneri. Bygningerne omfatter en hovedbygning med skolelokaler og værelser, 3 elevboliger, 1 undervisningsfløj, 1 gymnastiksal, idrætshal og bevægelseshus, svømmehal samt 15 lærerboliger. Der er nu plads til 130 elever.

Til skolen er der knyttet 17 lærere og et administrativt og praktisk personale på et lignende antal. Derudover er der ansat 5 forskere på en afdeling kaldet Idrætsforsk, hvor udgangspunktet er forskning og undersøgelser af de humanistiske og samfundsvidenskabelige sider af idrætten.

Den lokale idrætsforening - Hashøj Idrætsforening - har klub- og mødelokale samt

cafeteria på skolen, og anvender skolens svømmehal, idrætshal og udendørsanlæg. Ligeledes lejer organisationer og foreninger sig ind på skolen i perioder, hvor der ikke er højskoleundervisning.

Højskolens rygrad er 30 ugers vinterskole fra november til juni. Første halvdel er en fællesskole, hvor eleverne får en instruktøruddannelse i gymnastik, svømning, volleyball eller basketball. Desuden er der undervisning i litterære, samfundsmæssige og historiske fag, samt i musik-kreative fag. Anden halvdel af opholdet er en grenskole, hvor eleverne vælger sig ind på én af følgende 5 grene: "Kamp og Kultur", "Gymnastik og musik", "Bevægelse og drama", "Idræt og sundhed" og "Natur og friluftsliv".

Om sommeren afholder skolen et antal korte kurser: Familiekurser, pensionistkurser og kurser i bl.a. gymnastik svømning, en ny tids sundhed, friluftsliv og idrætspolitik. Eleverne kommer fra hele Danmark, herunder Færøerne og Grønland, men også lande som Norge, Sverige, Island, Tyskland, USA m.fl. er jævnligt repræsenteret.

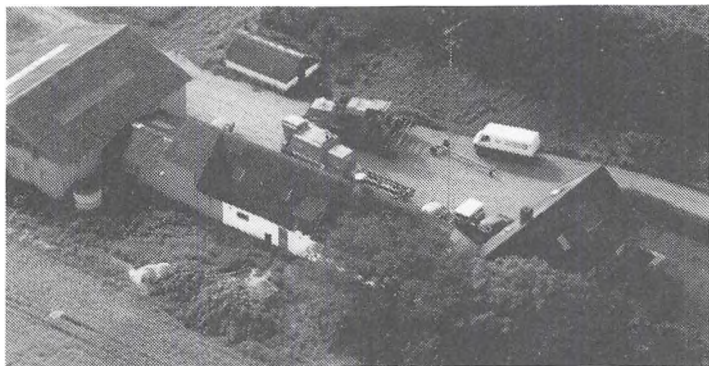

SKÆLSKØR LANDEVEJ 33, 4200 SLAGELSE.

JØRGEN JENSEN, maskinstations-ejer, født d. 9-12-1945, søn af Thorkild Jensen, gift med Hanne Nielsen, født d. 11-2-1946, datter af Egon og Inger Nielsen, Slagelse.

J.J. er autoriseret kloakmester. Han overtog gården i 1984 efter Vagner Olesen.

Matr. nr. 1g. Ejendomsskyld

1.470.000. Grundskyld 246.300. Areal 13 ha.

Maskinhusene er opført 1987. Afgrøderne består af sukkerroer og maltbyg. Der findes 8 traktorer, 4 mejetærskere samt div. maskiner til maskinstation og gravemaskiner til jordarbejder. Der er 4 medhjælpere.

SKÆLSKØR LANDEVEJ 41, 4200 SLAGELSE.

OTTAR OLSEN, gårdejer, født d. 5-6-1945, søn af Otto og Astrid Olsen, Kappel, gift d. 2-12-1967 med Mona Ibsen, født d. 5-4-1945, datter af Holger og Jenny Ibsen. Ægteparret har børnene: Kåre og Brian.

M.I. er økonoma.

O.O. overtog gården d. 1-12-1983 efter Jørgen Jensen.

Matr. nr. 12b m.fl. Ejendomsskyld 1.500.000. Grundskyld 403.300. Areal 20 ha.

Bygningerne er opført i 1943 efter brand. Afgrøderne består af korn og raps. Der er 2 traktorer og halmfyr på gården.

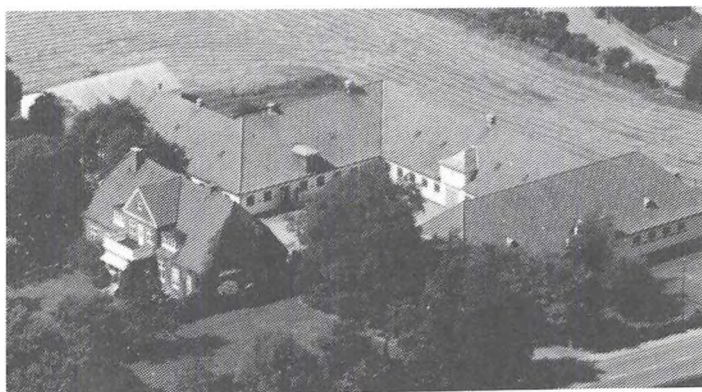

SKÆLSKØR LANDEVEJ 52, "HUS-AGERGÅRD", 4200 SLAGELSE.

ALFRED OLSEN, gårdejer, født d. 26-3-1910, søn af Jens og Henriette Olsen, Løve, gift d. 26-11-1937 med Solveig Hansen, født d. 11-12-1912, datter af Jens og Margrethe Hansen, Næsbykov.

A.O. overtog gården i 1946 efter Christian Nielsen.

Matr. nr. 17a. Ejendomsskyld

2.800.000. Grundskyld 950.500. Areal 44 ha., heraf ca. 2 ha. skov og mose. Stuehuset er opført i 1916, udlængerne i 1934. Afgrøden består af sukkerroer og maltbyg. Der er 2 traktorer, portions- og gennemløbstørreri på gården.



SKÆLSKØR LANDEVEJ 54, "DAL-AGERGAARD", LUNDFORLUND, 4200 SLAGELSE.

OVE KEINICKE, gårdejer, født d. 5-12-1939, søn af Ellen og Karl Keinicke, gift d. 14-5-1969 med Eva Nygaard Kristensen, født d. 16-8-1949, datter af Elly og Holger Nygaard Kristensen. Parret har børnene: Marianne, født d. 26-8-1971, Henrik, født d. 17-6-1973, Karen, født d. 31-3-1980

og Kristine, født d. 10.2.1983.

E.N.K. er hjemmehjælper i Slagelse Kommune og er med i Hashøj Gymnastikforening. O.K. overtog gården d. 5-3-1969 fra Jørgen Frandsen.

Matr.nr. 15a. ejendomsskyld 1.990.000. Grundskyld 371.500. Areal 19,3 ha., der er lidt mose. Stuehuset er opført i 1911 og senere renoveret, udlænger er fra 1911 og svine-stalde fra 1971 og 1980. Gården drives med en slagtesvineproduktion på 70 søer, der produceres ca. 1.200 slagtesvin årligt. Salgsafgrøderne er byg, hvede og sukkerroer. Der er 3 traktorer, 1 mejetærsker, ajlebeholder og plansilo med luft luft.

O.K. ejer og driver desuden "Lundehøj", Skælskør Landeved 91.

SKÆLSKØR LANDEVEJ 56, "LILLE DALGÅRD", 4200 SLAGELSE.

OLAV FREDSLUND NIELSEN, gårdejer, født d. 1-10-1931, søn af Niels Kristian og Valborg Fredslund Nielsen, Brørup, gift d. 28-9-1958 med Kirsten Johanne Svendsen, født d. 14-10-32, datter af Peter og Julie Svendsen, Koldsbæk, Helsingør. Ægteparret har børnene: Hanne og Karen.

O.F.N. overtog gården i 1958 efter sin far.

Matr. nr. 15c. Ejendomsskyld 1.260.000. Grundskyld 230.700. Areal 11 ha.

Gården er opført i 1907. Besætningen består af malkekvæg af racen RDM. Afgrøderne er sukkerroer, græs og korn. Der findes 3 traktorer, markvandingsanlæg og plansilo.



SKÆLSKØR LANDEVEJ 58, "HVI-LEBJERGGÅRD", 4200 SLAGELSE.

BJARNE NIELSEN, gårdejer, født d. 4-7-1947, søn af Niels og Lis Nielsen, Fårdrup. Medejer og samlever Brita Albers, født d. 1-5-1953, datter af Anna og Leo Albers, Holbæk. Parret har børnene: Rasmus og Kristoffer.

B.N. er regnskabskonsulent. B.A. er pædagog.

Parret overtog gården d. 15-3-



1984 efter Christian Andersen.

Matr. nr. 15d. Ejendomsskyld 1.250.000. Grundskyld 233.000. Areal 10,2 ha. Stuehuset er opført i 1906 og udhusene omkring 1965. Afgrøderne består af sukkerroer og korn. Der er 1 traktor.



SKÆLSKØR LANDEVEJ 59,
"LUNDFORLUND PRÆSTEGÅRD",
LUNDFORLUND, 4200 SLAGELSE.

VIGGO ANDERSEN, forpagter, født d. 12-12-1917, søn af Kristian og Karen Andersen, Bjerne-
de v. Sorø, gift d. 26-10-1941
med Valborg Jensen, født d.
12-7-1918, datter af Marie og
Harald Jensen. Ægteparret har
børnene: Kurt, Inge og Torben.

V.A. er kasserer og kirkeværges i Lundforlund. Han overtog forpagtningen i 1954 efter Karl Lorenzen. Gården har indtil 1946 været drevet af sognets landmænd. Efter 1946 har den været forpagtet med forpagterbolig indrettet i præstegårdens oprindelige lade. Matr. nr. 1a m.fl. Ejendomsskyld 1.050.000. Grundskyld 310.000. Areal 14 ha., heraf 4 ha. eng, yderligere 13,5 ha. forpagtet (Slots Bjergby Præstegård).

Besætningen bestod indtil 1988 af malkekvæg, nu kun opdræt og ungkreaturer samt omkring 15 grisesøer. Afgrøderne er sukkerroer, raps, hvede og byg. Der er 2 traktorer samt tørresilo på gården.

SKÆLSKØR LANDEVEJ 60, "ERDRUPLUND", 4200 SLAGELSE.

THORBEN JUHL FROST, gårdejer, født d. 15-3-1947, søn af Inge og Erik Juhl Frost, Svebølle, gift d. 4-12-1976 med Karin Østervig, født d. 29-3-1950, datter af Grethe og Knud Østervig, Børkop. Ægteparret har datteren, Christiane.

K.Ø. er sekretær.

T.J.F. er åsynsmand for 5 km af Vårby Å samt delegeret i Landmandsgruppen for Scanola A/S, Sjælland og Lolland-Falster. Han overtog gården d. 30-5-1983 efter Jens Georg Hansen.

Matr. nr. 5b. Ejendomsskyld 2.100.000. Grundskyld 793.000. Areal 38,4 ha. Der er agerjord ca. 800 meter langs Vårby Å. I 1984 er der plantet remisser.

Bygningerne er opført i 1957-1958 efter brand. Afgrøderne består af græsfrø, korn, raps, ærter, sukkerroer, hvede og drives i 2 sædskifter. Der er diverse maskiner, 2 traktorer, 1 mejetærsker, gennemløbstørreri, siloer og planlager samt halmfyr på gården. Der benyttes maskinstation til skårlægning og nedfældning af flydende gødning samt til roesåning.

SKÆLSKØR LANDEVEJ 77, "BAK-
KEGÅRDEN", LUNDFORLUND,
4200 SLAGELSE.

FREDI THOMSEN, gårdejer, født d. 12-10-1945, søn af Valborg og Thorkild Thomsen, gift d. 4-10-1969 med Rita Sørensen, født d. 25-2-1948, datter af Inger og Kristian Sørensen. Parret har børnene: Søren, født d. 27-3-1970 og Anita, født d. 27-2-1975.

R.S. er sygehjælper i Slagelse.

F.T. er branddirektør i forsikrings-selskabet Østifterne og i repræsentantskabet for SAG i Dalmoose. Han overtog første del af gården i 1975 og resten i 1985 fra sine forældre.

Matr.nr. 9a og 9b. Areal 31,6 ha., heraf 13,2 ha., der er 0,3 ha. mose. Desuden er der forpagtet 4 ha.

Stuehus og udlænger er opført omkring 1850 og senere ombygget, lade opført 1937, lade og maskinhus 1967 samt maskinhal 1978. Salgsafgrøderne er sukkerroer, græsfrø, hvede og byg. Der er 3 traktorer, 1 mejetærsker og 2 kornsiloer med kold luft.

F.R. ejer desuden en ejendom i Korsør Kommune, som er på 5 ha. Ejendomsskyld 110.000. og grundskyld 148.000.



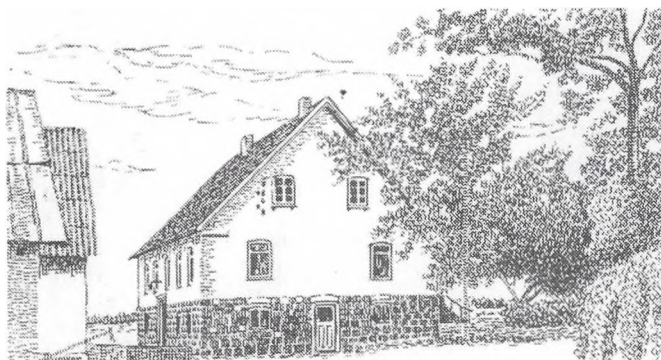

SKÆLSKØR LANDEVEJ 83, "MØLLETOTTEGÅRD", 4200 SLAGELSE. OLE G. NIELSEN, gårdejer, født d. 3-2-1950, søn af Arne og Gudrun Nielsen.

O.G.N. er lærer og redaktør. Han overtog gården d. 1-5-1983 efter Laura Christiansen.

Matr. nr. 10a. Ejendomsskyld 1.300.000. Areal 17 ha.

Stuehuset er opført i 1892, laden i 1864 og stalden i 1946. Afgrø-

derne består af sukkerroer, raps og korn. Der er 2 traktorer på gården.

SKÆLSKØR LANDEVEJ 91, "LUNDEHØJ", 4200 SLAGELSE.

OVE KEINICKE, gårdejer, omtales under Skælskør Landevej 54.

O.K. overtog gården d. 31-3-1987 fra Jørgen Hansen.

Matr.nr. 3d m.fl. Areal 9 ha.

Bygningerne er opført i 1987. Gården drives sammen med Skælskør Landevej 54.

SKÆLSKØRVEJ 105, "GALGEGERGÅRD", 4261 DALMØSE.

EJNAR TROSBJERG, gårdejer,

født d. 25-7-1928, søn af Holger

og Gudrun Trosbjerg, Landsgrav,

gift d. 20-9-1952 med Inge

Schock født d. 3-4-1931, datter

af Herman og Clara Schock. Æg-

teparret har børnene: Elo, Ivan

og Irene.

E.T. er vurderingsformand i Skælskør-Hashøj og kredsformand i Sorøkredsens Venstre. Han overtog gården i 1957 efter sine svigerforældre.

Matr. nr. 6a m.fl. Ejendomsverdi 1.330.000. Grundskyld 401.900. Areal 20 ha.

Stuehuset er fra 1880, lade fra 1948 og maskinhus fra 1978. Afgrøderne består af sukkerroer, græsfrø, raps og korn. Der er 2 traktorer, 1 mejetærsker og halmfyr.

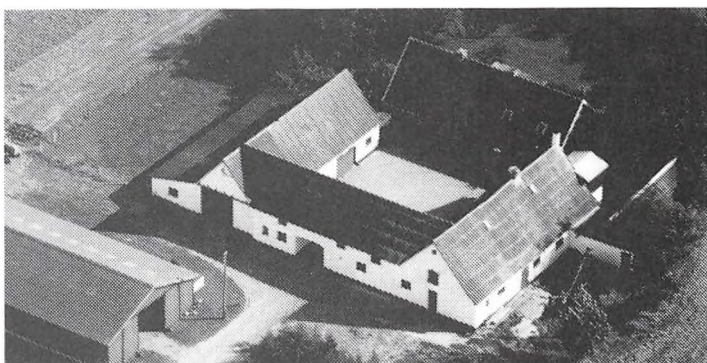

SKØRPINGEVEJ 7, "SKØRPINGEGÅRD", SKØRPINGE, 4200 SLAGELSE.

SØREN JØRGENSEN, gårdejer, omtales under "Toftegård", Skolegade 12, Skørpinge.

S.J. overtog gården i 1977.

Ejendomsskyld 1.900.000. Grundskyld 624.000. Areal 30 ha.



SKØRPINGEVEJ 24, 4200 SLAGELSE.

JOHANNES NIELSEN, gårdejer,

født d. 22-11-1914, søn af Mads

Jacob og Karen Sofie Nielsen,

Skørpinge, gift d. 28-4-1944 med

Ester Mary Larsen, født d. 16-7-

1915, datter af Anna og Christ-

ian Larsen, Forlev. Ægteparret

har børnene: Anne-Lise og Inge.

J.N. overtog gården i 1951 efter

sin mor, han havde før da haft

den i forpagtning i 5 år. Gården er en slægtsgård.

Matr. nr. 8a. Ejendomsskyld 1.600.000. Grundskyld 562.100. Areal 26 ha., heraf 2 ha.

eng. Stuehuset stammer fra 1877, udlængerne er ca. 200 år gamle, men kun lidt af de

oprindelige står tilbage, laden er opført i 1956, kostalden i 1958 og svinestalden i

1967. Afgrøderne består af sukkerroer og maltbyg. Der er 2 traktorer samt tørresilo.



SLAGELSE LANDEVEJ 11, "SKOV-
AGERGÅRD", SØRBYMAGLE,
4200 SLAGELSE.

CONNIE OG NIELS-JØRGEN
HYBHOLT, gårdejere,
N.J.H. er født d. 29-2-1960, søn
af Ebba og Jens Aage Hybholt,
gift d. 8-7-1989 med Connie Ol-
sen, født d. 19-2-1961, datter af
Yvonne og Mogens Olsen.
C.O. er ergoterapeut.
N.J.H. er socialpædagog. Parret

overtog gården d. 1-4-1988 efter Gerda og Peter Henning Pedersen.

Matr. nr. 8aa m.fl. Areal 27,5 ha., heraf 0,5 ha. eng. Desuden er der forpagtet 3,5 ha. Gården er opført i 1937. Besætningen består af svin og afgrøderne af sukkerroer, ærter og maltbyg. Gården har 3 traktorer og halmfyrr.

SLAGELSE LANDEVEJ 18, "GRYDEBJERG", SØRBYMAGLE, 4200 SLAGELSE.

BENT SØGAARD JENSEN, gårdejer, omtales under Søgårdsvej 8.

B.S.J. overtog gården i 1978 efter sin far.

Matr. nr. 3e m.fl. Ejendomsskyld 2.450.000. Grundskyld 909.000. Areal 49 ha., heraf 1 ha. eng.

SLAGELSEVEJ 13, "FLAKKE-
BJERG EFTERSKOLE", FLAKKE-
BJERG, 4200 SLAGELSE.

Skolen blev oprettet af en lokal skolekreds i 1978. Bygningerne - som efterskolen tog i brug - tilhørte det tidligere Flakkebjerg Ungdomshjem. Mange af værkstederne kunne umiddelbart tages i brug og danner i dag rammen om en del af skolens undervisning. Skolen er for alle unge mellem 14 og 18 år, der ønsker at deltage i undervisning og samvær - anderledes end den, folkeskolen almindeligvis tilbyder.

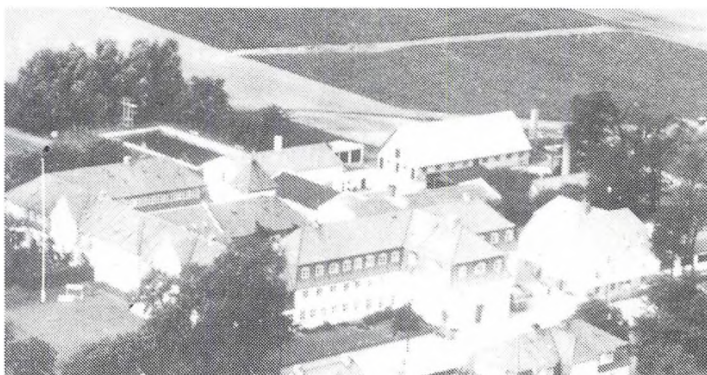

SLAGELSEVEJ 16, "STENBÆKSGÅRD", FLAKKEBJERG, 4200 SLAGELSE.

TOMMY KORSGAARD, gårdejer, født d. 18-7-1961, søn af Harry og Yrsa Korsgaard, Stegerset, gift d. 14-5-1983 med Lene Andersen, født d. 28-6-1961, datter af Nelly og Harry Andersen, Skovse, Slagelse. Parret har sønnen Jacob.

L.K. er kommuneassistent.

T.K. overtog gården d. 1-3-1982 efter Gerda Olsen.

Matr. nr. 26a og b. Areal 14,3 ha. T.K. har endvidere forpagtet sine forældres ejendom på 17,7 ha. på Stegersetvej 1.

Stuehuset er fra 1907, staldlænge opført efter brand i 1945, stald- og ladebygning er renoveret i 1983. Gården drives med en besætning bestående af fedekalve og fedesvin. Afgrøderne er korn og græsfrø. Der er 2 traktorer, 1 mejetærsker samt plantørrieri. Desuden ejes og drives ejendommen Kratvej 3, som er på 10,5 ha.

SLAGELSEVEJ 20, "KLAMMERGÅRD", SKØRPINGE, 4200 SLAGELSE.

POUL HARTVIG LARSEN, forstander, født d. 28-9-1917, søn af Emilie og Hartvig Klarskov Larsen, gift i 1945 med Grete Andersen, født d. 18-10-1919, datter af Rosa og Peter Andersen, Femø. Parret har børnene: Lisbeth, født i 1948, Birgit, født i 1951 og Annette, født i 1963.

G.A. døde d. 2-9-1987.

P.H.L. har været forstander for Næsgård Agerbrugsskole i perioden 1959-78, formand for fonden for uddannelsespraktik og naturvidenskabelig forskning 1974-88. Han

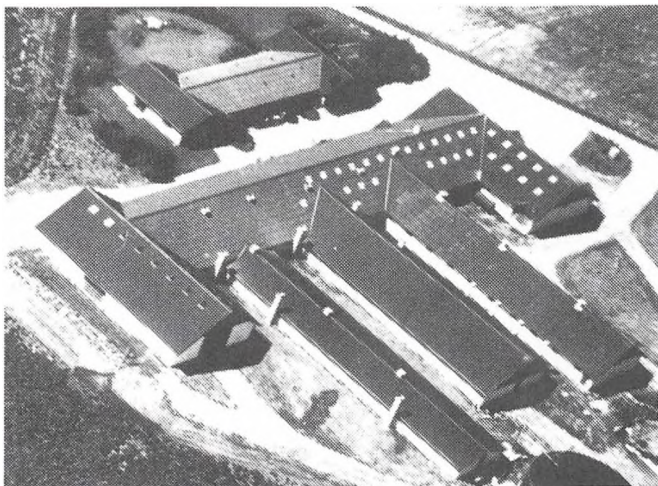

overtog gården i 1975 fra Svend Erik Petersen.

Matr.nr. 6a m.fl. Ejendomsskyld 3.800.000. Grundskyld 665.500. Areal 33 ha. og der er forpagtet 220 ha. fra "Nordruplund", som ejes af Sorø Akademi. Poul H. Larsen ejer og drives desuden "Ammelgård", Femø, som er på 24,5 ha.

"Klammergård"s bygninger er opført i 1973-75, udflyttet fra Skørpinge by efter brand og opført på åben mark af Svend E. Petersen. En placering der gjorde det muligt for P.H.L. at indrette den

til fedesvineproduktion på eget tillæg (ca. 225 årssøer), der er nu et samlet tilbygget areal på 3.500 kvadratmeter. Løbeafdeling til 60 søer, drægtighedsstald til 160 søer, 2 farestalde til 42 søer, 4 klimastalde til ca. 800 smågrise, ungsvinestald til ca. 800 ungsvin og fedesvinestald til ca. 840 fedesvin, derudover er der maskinhus og lade. Salgsafgrøderne er sukkerroer, korn og græsfrø. Der er 2 traktorer, gylletanke, kornopbevaringskapacitet til ca. 1.100 td. samt foderanlæg til fremstilling af egne foderblandinger. På gården er 1 bestyrer og 1 medhjælper.

SLOTSBJERGBYVEJ 2, "HØJ-
AGERGÅRD", 4200 SLAGELSE.
KARL MATHORNE, gårdejer,
født d. 3-4-1915, søn af Hans
Henrik Mathorne, Harrested, gift
d. 16- 5-1953 med Poula Larsen,
født d. 2-12-1916, datter af Pe-
ter og Anna Larsen, Tjørnholm,
Fulby.

K.M. har tidligere været sogne-
foged, medlem af bestyrelsen
for slagteriet i Slagelse og be-
styrelsesmedlem for D.L.K. Han overtog slægtsgården i 1945 efter sin far.
Matr nr. 7-8 m-fl. Ejendomsskyld 2.300.000. Grundskyld 804.200. Areal 41 ha., heraf
tilkøbt 3,5 ha.

Bygningerne er opført i 1920, undermuret og ombygget omkring 1950. Besætningen består af fedesvin og afgrøderne af sukkerroer, frø og korn. Der er 3 traktorer, 1 mejetærsker, tørreri og magasin på gården. Fremmed arbejdskraft benyttes periodevis.

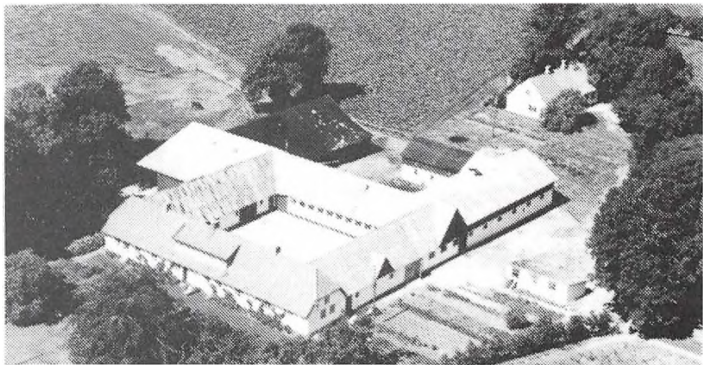

SLOTSBJERGBYVEJ 7, HARRE-
STED, 4200 SLAGELSE.

ARNE SØNDERGÅRD LARSEN,
gårdejer, født d. 17-4-1930, søn
af Svend og Dagmar Larsen, Har-
rested, gift d. 26-10-1963 med
Åse Nielsen, født d. 17-6-1929,
datter af Hans og Karin Nielsen,
Ølstykke. Ægteparret har børne-
ne: Annemette og Kirsten.

Å.N. er fysioterapeut.

A.S.L. er medlem af bestyrelsen

for Slagelse Mejeri. Han overtog slægtsgården i 1964 efter sine forældre.

Matr. nr. 1a m.fl. Ejendomsskyld 1.800.000. Grundskyld 550.200. Areal 25 ha.

Bygningerne er fra omkring 1825, men er siden renoveret, det meste er ombygget fra 1940 og frem til 1980. Gården drives med en malkekvægsbesætning på ca. 35 stk. af



racen RDM, samt opdræt af samme race. Afgrøderne er sukkerroer og maltbyg. Gården har 3 traktorer, plantørreri og genvindingsanlæg for varme fra stalden. Der er 1 medhjælper.



SLOTSBJERGBYVEJ 9, "LADE-FOGEDGÅRDEN", HARRESTED, 4200 SLAGELSE.

JAN BAISNER, tømrermester, født d. 30-1-45, søn af Erik og Ellen Baisner, Slagelse, gift d. 1-4-1967 med Jonna, født d. 2-7-1944. Ægteparret har sønen, Kim.

Jonna. Baisner er kontorassistent.

Jan B. overtog gården d. 1-8-1988

efter Niels Peter Bjaldby.

Matr. nr. 10 a.b og d. Ejendomsskyld 1.212.000. Grundskyld 279.400. Areal 10 ha., heraf 3 ha. eng og sø.

Bygningerne er opført ca. 1870. Gården drives med en kødkvægbestand af racen Hereford. Afgrøden består af korn. Der er 1 traktor og halmfyr.

SLOTSBJERGBYVEJ 13, "EGE-BJERGGÅRD", 4200 SLAGELSE.

ELSE BUHL-MADSEN, gårdejer, født d. 15-8-1932, datter af P.V. Jakobsen, Slots Bjergby, gift d. 18-9-1953 med Preben Buhl-Madsen, født d. 17-10-1926.

E.B.M. overtog slægtsgården efter sine forældre i 1977.

Matr. nr. 11a. Areal 31 ha.

Stuehuset er opført 1876. Driftsbygninger nedbrændt i 1963 og

genopført samme år. Planteproduktionens salgsafgrøder er sukkerroer, hvede, byg til fremavl og græsfrø. Der er 2 traktorer, tørreri og siloer på gården.

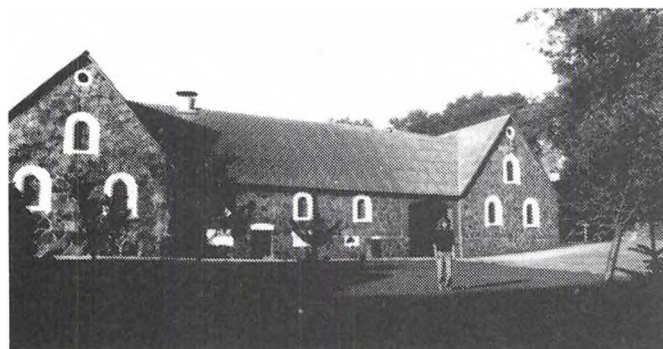
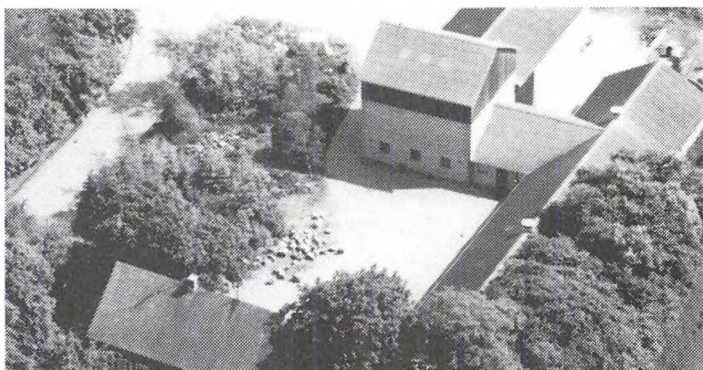

SLOTSBJERGBYVEJ 24, "KIRKE-BJERGGÅRD", 4200 SLAGELSE.

ERIK NIELSEN, gårdejer, født d. 1-3-1922, søn af Søren og Kristiane Nielsen, Sæderup ved Ålborg, gift d. 29-5-1954 med Aase Nielsen, født d. 21-9-1931, datter af Poul og Ellen Nielsen, Ting Jellinge. Ægteparret har børnene: Kirsten og Hanne.

Aa.N. er kasserer i Slotsbjergby Menighedsråd.

E.N. overtog gården d. 15-3-1954 efter Richardt Christiansen.

Matr. nr. 6a og 7b. Ejendomsskyld 1.050.000. Grundskyld 300.000. Areal 13 ha.

Stuehuset var oprindeligt et gammelt mejeri fra omkring 1800, i stuen står et meget sjældent og ejendommeligt bord, det har stået der i generationer, men oprindelsen er ukendt. Driftsbygningerne er opført 1880-1900. Besætningen består af søer og fedesvin, afgrøderne af sukkerroer, hvede og maltbyg. Der er 1 traktor og 1 mejetærsker.

SLOTSBJERGBYVEJ 36, "HASHØJGÅRD", SLOTS BJERGBY, 4200 SLAGELSE. GUNNER UTH NIELSEN, gårdejer, født d. 4-1-1954, søn af Poul og Kirstine Nielsen.



Gunner U. Nielsen overtog gården i 1985 efter sin far.

Matr. nr. 5a. Ejendomsskyld 1.800.000. Areal ca. 30 ha.

Bygningerne er opført omkring 1860. Gården drives med en blanded kødkvægbesætning. Afgrøderne består af sukkerroer, ærter og hvede. Der er 3 traktorer, 1 mejetærsker samt halmfyr på gården. Fremmed arbejdskraft anvendes periodevis.

SLUDSTRUPVEJ 6, 4200 SLAGELSE.

NIELS CHRISTIAN NIELSEN, gårdejer, født d. 14-5-1935, søn af Laurids og Emilie Nielsen, gift med Bodil Nielsen.

N.C.N. er medlem af bestyrelsen for Rosted og omegns Vandværk. Han overtog slægtsgården d. 1-1-1968 efter sine forældre, nuværende ejer er 4. generation på gården.

Matr. nr. 2a m.fl. Ejendomsskyld 1.250.000. Grundskyld 372.000. Areal 17,8 ha., heraf 4 ha. tilkøbt.

Gården er opført i 1922 efter en brand. Afgrøderne er sukkerroer, hvede og maltbyg. Der er 2 traktorer på gården.

SLUDSTRUPVEJ 7, SLUDSTRUP, 4200 SLAGELSE.

JØRGEN E. CHRISTIANSEN, gårdejer, født d. 3-1-1926, søn af Hans Peter og Anna Christiansen.

J.E.C. er i bestyrelsen for Sorø m.fl. amters Brandforsikring, og han er brandfoged i Sludstrup sogn. Han overtog gården i 1963 efter sin far.

Matr. nr. 7a m.fl. Ejendomsskyld 1.650.000. Grundskyld 523.400. Areal 24,3 ha., heraf 0,5 ha. mose, 4 ha. er forpagtet. Stuehuset er fra omkring 1900, staldlænger og lade fra 1978 og maskinhuset er bygget i 1983. Besætningen består af fedesvin og afgrøderne af sukkerroer, hvede, maltbyg og frø. Der er 2 traktorer, 1 mejetærsker samt portionstørreri.

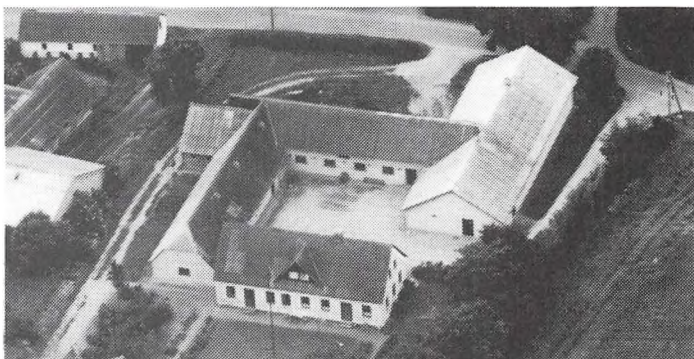

SLUDSTRUPVEJ 26, "KRAMSVADGÅRD", SLUDSTRUP, 4200 SLAGELSE.

JOHNNY BUCHWALD, gårdejer, født d. 30-8-1961, søn af Karl Johan og Karen Buchwald, Bjærup, bor sammen med Kirsten Alfastsen, født d. 29-4-1961, datter af Erik og Irma Alfastsen.

K.A. er sygeplejerske.

J.B. overtog gården d. 18-8-1984 efter Knud Jensen.

Matr. nr. 4a. Ejendomsskyld 1.600.000. Grundskyld 522.000. Areal 25 ha., heraf 0,5 ha. skov.

Det er en gammel firlænget gård, hvor stuehuset er dateret til 1794. En minkfarm med ca. 700 avlsdyr er oprettet på gården i 1985. Afgrøderne er maltbyg, hvede og raps. Der er 2 traktorer og 1 mejetærsker på gården. På gårdens jorde findes en gammel, men stadig virksom kilde.

SNEKKERUPVEJ 5B, "SOLBAKKEGÅRDEN", FLAKKEBJERG, 4200 SLAGELSE.

JØRGEN SØNDERGÅRD, gårdejer, født d. 15-6-1946, søn af Holger og Ruth Søndergård, gift med Anni Hansen, født d. 23-6-1951, datter af Kaja og Johan Hansen. Ægteparret har børnene: Lars Henrik og Niels Christian.

A.S. er kontorassistent.

J.S. overtog slægtsgården i 1984 efter sine forældre. Matr. nr. 11a. Ejendomsskyld 1.800.000. Areal 33 ha., heraf 1 ha. eng.

Bygningerne er opført efter brand i 1926. Besætningen består af fedesvin, afgrøden af sukkerroer, raps og korn. Der er 3 traktorer, 2 mejetærskere, gylletank, portionstørreri og halmfyr på gården.

SNEKKERUPVEJ 13, "LILLEVANG", 4200 SLAGELSE.

BENT MADSEN, gårdejer, født d. 18-5-1955, søn af Hans og Gerda Madsen, Jordløse, gift d. 3-11-1986 med Gythe Petersen, født d. 20-10-1961, datter af Viggo og Lilly Petersen, Høng. Parret har børnene: Christina og Mathias.

B.M. overtog gården d. 1-1-1986 efter Holger Larsen.

Matr. nr. 3c. Ejendomsskyld 1.500.000. Grundskyld 319.700. Areal 15 ha., heraf 1 ha. eng.

Gården stammer fra 1897, men er ombygget og tilbygget 1910-1920, stald og ladekompleks er opført 1970-1980. Gården drives med en sobesætning samt fedesvin. Afgrøderne er sukkerroer, vintersæd og byg. Der er 2 traktorer, gylletank og gennemluftningssiloer.



SNEKKERUPVEJ 17, "ØSTER BAKKEGÅRD", 4200 SLAGELSE.

POUL LARSEN, gårdejer, født d. 10-11-1924, søn af Lauritz og Anna Larsen, Snekkerup, gift d. 17-11-1953 med Ella Petersen, født d. 15-9-1929, datter af Karen og Peter Krogh Petersen, Lundegård, Hågerup. Ægteparret har børnene: Lisbet, Jytte og Hanne.

E.L. er assistent på Dalmose-

hjemmet.

P.L. overtog gården i 1961 efter sin far.

Matr. nr. 3a m.fl. Ejendomsskyld 1.900.000. Grundskyld 642.100. Areal 31 ha., heraf tilkøbt 8 ha., 1 ha. eng indgår i arealet.

Gården har været i slægtens eje siden 1922, den er nyopført efter brand i 1942, maskinhal er opført ca. 1953. Gården drives med en mindre sobesætning, afgrøderne består af sukkerroer, frøavl, (Rødsvingel) samt korn. Der er 2 traktorer, 1 mejetærsker, portionstørreri og halmfyr på gården.

SNEKKERUPVEJ 18, "SÆNKE-KJÆRGÅRD", SNEKKERUP.

PEDER LARSEN, gårdejer, født d. 17-8-1938, søn af Valborg og Karl Larsen, gift d. 24-9-1966 med Agnete Hansen, født d. 26-4-1945, datter af Selma og Svend Larsen. Ægteparret har børnene: Karl-Erik, Lissi og Klaus.

P.L. overtog slægtsgården d. 1-1-1970 efter sine forældre.

Matr. nr. 1a. Ejendomsskyld 3.400.000. Grundskyld 1.287.300. Areal 60 ha., heraf 30 ha. tilkøbt.

Stuehuset er opført i 1958, udlænger i 1929 og 1938, maskinhal i 1980. Gården drives med en mindre sobesætning. Afgrøderne består af frøavl, hvede, maltbyg og raps. Der er 5 traktorer og 1 mejetærsker på gården. Sideløbende udføres maskinstationsdrift i mindre omfang.

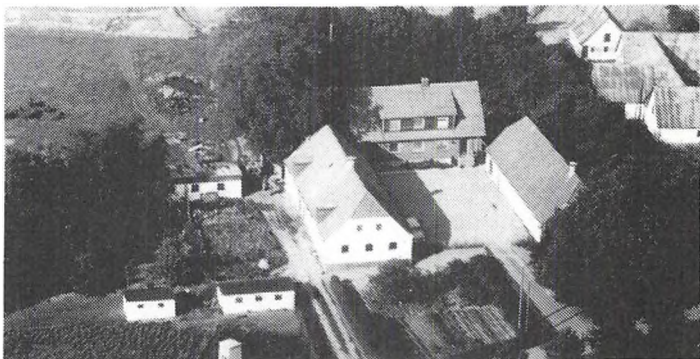

SNEKKERUPVEJ 25, "SNEKKERUPGÅRD", 4200 SLAGELSE.

GUNNAR NIELSEN, cand.agro.

G.N. overtog gården d. 1-7-1982 fra Lisbeth Høyer og Benny Christensen.

Matr.nr. 4a. Areal 45 ha.

Stuehuset er opført i 1877, avlsbygningerne 1875-1900, maskinhus 1977 samt halmlade og fyrrum i 1987. Gården drives med en skrabeægsproduktion. Afgrøderne er korn og frøavl.

SORØ LANDEVEJ 304, "ÅSGÅRD", HØVE, 4261 DALMOSE.

IB HANSEN, gårdejer, født d. 8-5-1928, søn af Thorvald og Kristine Hansen, Høve, gift d. 15-6-1957 med Ingeborg Clausen, født d. 11-2-1934, datter af Kirstine og Jakob Clausen, Nybøl. Ægteparret har børnene: Jesper, Sigrid, Klaus og Anne Kirstine. I.H. overtog slægtsgården i 1959 efter sine forældre.

Matr. nr. 14a m.fl. Ejendomsskyld 2.280.000. Grundskyld 776.100. Areal 42 ha., heraf ca. 1 ha. skov.

Stuehuset er fra 1965, udlænger fra ca. 1935. Gården drives med en mindre svinebesætning. Afgrøderne består af sukkerroer, græsfrø, raps, ærter og korn. Der er 2 traktorer, 1 mejetærsker og portionstørreri på gården.

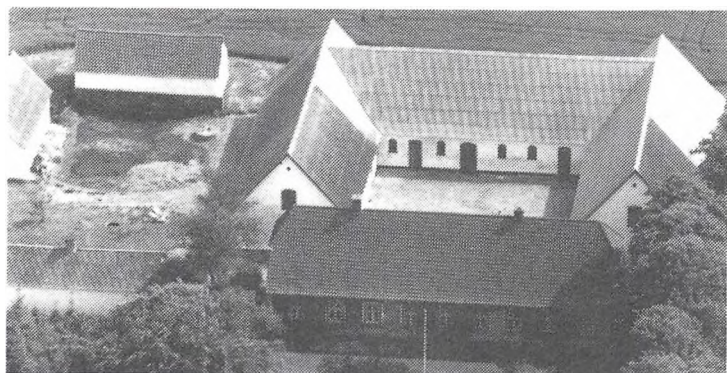

SORØ LANDEVEJ 312, "GAARD-AGERGAARD", 4261 DALMOSE.

GRETHE NIELSEN, gårdejer, født d. 18-8-1932, datter af Ellen og Chr. Jørgensen, gift den 3-7-1954 med Børge Nielsen, født den 29-12-1923, død d. 14-2-1982, søn af Esther og Holger Nielsen. Parret har børnene: Kirsten, født den 23-1-1956, Anette, født den 7-11-1958 og Mariane, født den 1-2-1964.

Gården blev forpagtet d. 1-10-196, 1/3 overtaget d. 1-3-1961 og resten blev overtaget d. 1-10-1965 fra Holger Nielsen.

Matr. nr. 11a, Høve by. Ejendomsskyld 1.470.000. Grundskyld 481.000. Areal 25 ha. Bygningerne blev opført i 1872 og 1976. Planteproduktionens salgsafgrøder består udelukkende af roer, vintersæd og raps. Der er 1 traktor og kornsilo.

SØGÅRDSVEJ 8, "SØGÅRD", SØRBYMAGLE, 4200 SLAGELSE.

BENT SØGÅRD JENSEN, gård-ejer, født d. 24-2-1945, søn af Ejnar og Karen Jensen, Sørby-magle, gift d. 15-9-1973 med Anne Grete Højland Larsen, født d. 26-1-1948, datter af Elise Højland og Jens Jakob Lambert Larsen. Ægteparret har 3 børn med efternavnet Højland Søgård Jensen: Thomas, Berit og Stine. A.G.H.L. er kommuneassistent og medlem af skolenævnet.

B.S.J. er medlem af landbofor-eningens bestyrelse, i bestyrelsen for Vestsjællands sukkerroerfor-ening og formand for menighedsrådet i Sørbymagle. Han overtog slægtsgården i 1972 efter sin far.

Matr. nr. 5a. Ejendomsskyld 2.000.000. Grundskyld 657.700. Areal 31 ha., heraf tilkøbt 10,5 ha. og solgt 4,5 ha. til byggegrunde. Ca. 2 ha. består af eng og mose og 26 ha. er forpagtet.

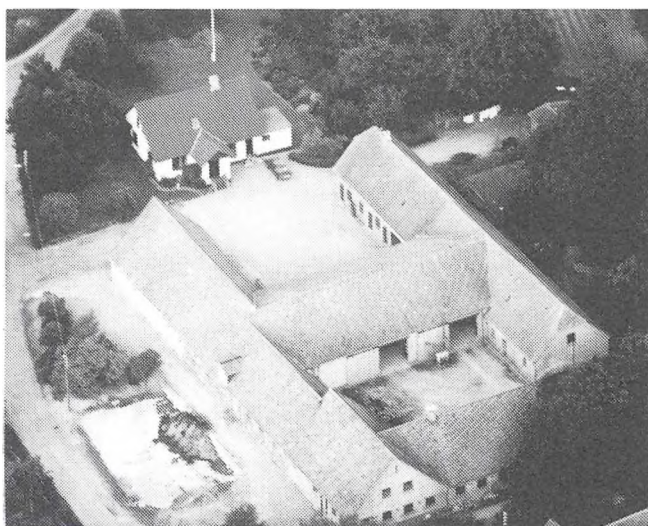

Stuehuset er opført i 1905, kostald i 1874, lade i 1949, materialelænge i 1938 og svinestald i 1953. Gården drives med en mindre Herefordbesætning. Afgrøden består af sukkerroer, græsfrø, rødkløver, ærter, brødhvede og maltbyg. Der er 3 traktorer, 1 mejetærsker og portionstørreri på gården. B.S.J. ejer og driver desuden gårdene "Højlandsbjerggård", Flakkebjergvej 3 og "Grydebjerg", Slagelse Landevej 18.



"Højlandsbjerggård"

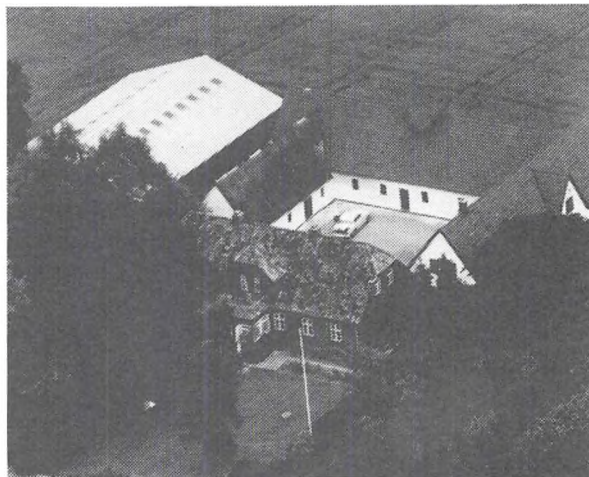

"Grydebjerg"

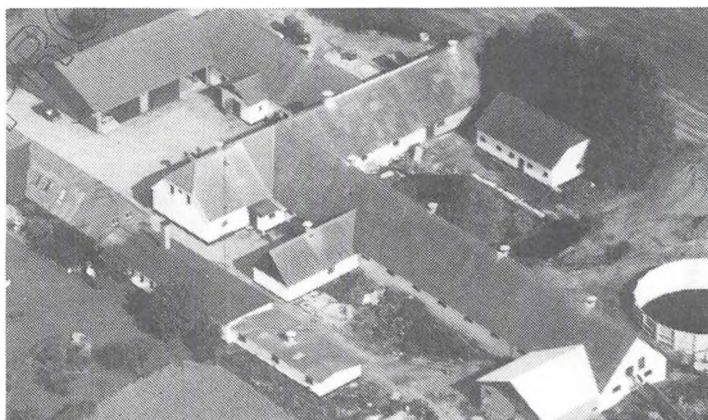

SØRBYLILLEVEJ 10, "MOSE-
GÅRD", SØRBYLILLE, 4200 SLA-
GELSE.

ERLING DALGAARD OLSEN,
gårdejer, født d. 16-5-1932, søn
af Inger og Karl Olsen, Skørpin-
ge, gift d. 3-12- 1961 med Else
Marie Nielsen, født d. 11-8-1938,
datter af Oline og Jens Nielsen,
Nordstrup v. Slagelse. Ægtepar-
ret har børnene: Inger Oline og
Hanne.

E.M.N. er medlem af Sludstrup
Menighedsråd.

E.D.O. er musiker. Han overtog slægtsgården i 1972 efter sin morfar, efter at have haft den i forpagtning siden 1960.

Matr. nr. 1a. Ejendomsskyld 2.500.000. Grundskyld 686.200. Areal 34 ha. Til gården hører også Elses fødehjem, "Lundtofte", som blev tilkøbt i 1972. Yderligere 18.5 ha. er forpagtet. Derudover drives E.D.O.s fødehjem "Lille Dalgård", som er på 13 ha. Stuehuset er opført omkring 1900, men er senere grundmuret, staldene er fra 1926, laden er bygget i 1968, farestalden i 1974 og klimastald samt miljøforanstaltninger i 1987. Besætningen består af søer og fedesvin, afgrøderne af frø, raps og korn. Der er 3 traktorer, 1 mejetærsker, gylletank, portions- og plantørreri samt halmfyr på gården. På gården er der 1 medhjælper.

SØVEJ 4, "RUGBJERGGÅRD",
HARRESTED, 4200 SLAGELSE.
EVALD REINHOLT JØRGENSEN,
gårdejer, født d. 23-1-1910, søn
af Niels og Laurine Jørgensen.
E.R.J. er tidligere formand for
Venstrevælgerforeningen i Slud-
strup. Han overtog slægtsgården
i 1955 efter sin mor.

Matr. nr. 2f. Ejendomsskyld
1.200.000. Grundskyld 363.700.



Areal 17,5 ha., heraf 8 ha. tilkøbt i 1916.

Gården er opført i 1902, lade og maskinhus er fra 1971. Afgrøderne er sukkerroer og raps. Der er 2 traktorer, 1 mejetærsker, presser og tørresilo på gården.

TOFTEVEJ 7, "VESTENSØGÅRD", LUNDFORLUND, 4200 SLAGELSE.

HANS HENNING OLSEN, gårdejer, født d. 27-5-1936, søn af Peter og Katrine Olsen, Lundforlund, gift d. 30-4-1960 med Ingrid Pedersen, født d. 2-1-1938, datter af Svend og Astrid Pedersen, Hjerting. Ægteparret har børnene: Olav, Benny og Leif. H.H.O. og I.O. er begge kørelærere.

H.H.O. overtog gården i 1963 efter sin far.

Matr. nr. 11 a. Ejendomsskyld 1.350.000. Grundskyld 358.400. Areal 16,6 ha.

Stuehuset er opført i 1963, udbygningerne istandsat ca. 1950. Gården drives med en besætning på ca. 30 ammekøer og opdræt, afgrøderne består af sukkerroer og korn. Der er 3 traktorer, gylletank, gennemblæsningssiloer, plansiloer samt halmfyr.



TVÆRVEJ 2, SLOTS BJERGBY, 4200 SLAGELSE.

AKSEL LARSEN, gårdejer, født d. 28-5-1919, søn af Lars Peter og Elna Larsen, Slots Bjergby, gift d. 3-12-1955 med Marie Pedersen, født d. 4-4-1932, datter af Thomas og Kristine Pedersen, Hjørring. Ægteparret har børnene: Søren og Lars.

A.L. overtog slægtsgården i 1955 efter sin far.

Matr. nr. 48, 49, 50. Ejendomsskyld 1.050.000. Grundskyld 169.600. Areal 9 ha.

Stuehuset er fra 1880, udbygningerne fra 1925 og 1970 og maskinhuset fra 1978. Gården drives med en besætning på 10-12 stk. Hereford-kvæg, og afgrøderne består af hvede, raps og byg. Der er 2 traktorer på gården.

Nuværende ejer er 4. generation på gården i lige linie.

TVÆRVEJ 8, SLOTS BJERGBY, 4200 SLAGELSE.

POUL MADSEN, gårdejer, født d. 4-3-1938, søn af Karl og Harriet Madsen, Slots Bjergby, gift d. 18-5-1963 med Gerda Hansen, født d. 22-10-1938, datter af Thorvald og Ingeborg Hansen, Øster Stillinge. Ægteparret har børnene: Tommy og Per.

P.M. overtog gården i 1964 efter sine forældre.

Matr. nr. 19e. Ejendomsskyld 2.300.000. Grundskyld 459.600. Areal 22,5 ha., heraf tilkøbt 17 ha., der er 2 ha. er eng.

Gården er opført i 1869, sostald i 1970, lade i 1971, tilbygning til stuehus i 1976, tilbygning med svinestald i 1980, yderligere maskinhus og lade i 1983 og klimastald i 1986. Gården drives med en svinebesætning bestående af ca. 100 søer samt fedesvin. Afgrøderne er sukkerroer, raps og korn. Der er 4 traktorer, 1 mejetærsker, gylletank og gennemluftningssiloer. Der er ansat 1 fast medhjælper på gården.

P.M. ejer og driver gården "Rydager", som blev købt i 1987.

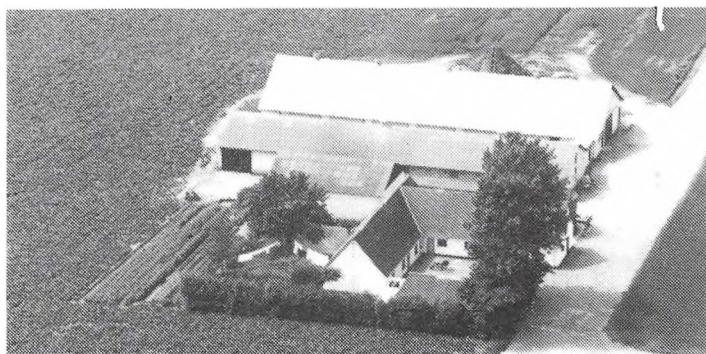

VANKELVEJ 4, "VANKELMARK", FÅRDRUP, 4200 SLAGELSE.

NIELS NIELSEN, gårdejer, født d. 23-8-1912, søn af Rasmus og Sofie Nielsen, Fårdrup, gift d. 18-5-1945 med Lis Larsen, født d. 27-12-1916, datter af Ellen og Martin Larsen. Ægteparret har 4 børn, Uffe Peter, Bjarne Peter, Rasmus Peter og Ane Christin.

N.N. overtog slægtsgården i 1944 efter sin mor.

Matr. nr. 17a. Ejendomsskyld 1.500.000. Areal 27 ha., heraf 2 ha. eng og plantage. Udlængerne er opført i 1848, stuehuset i 1858. Afgrøden består af ærter, raps og korn. Der er 2 traktorer og portionstørreri (gas) på gården.

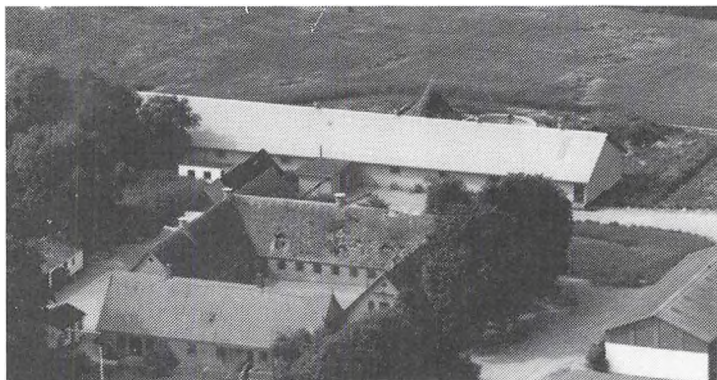

VEMMELØSEVEJ 10, "MARBÆKS-GÅRD", OG VEMMELØSEVEJ 14, "LYDERSHØJ". er slået sammen og drives af Rikart Jensen, Vemmeløsevej 11.

Ejendomsskyld 4.270.000. Grundskyld 1.467.400. Areal 77 ha. På "Lydershøj" er der en svineproduktion med ca. 60 årssøer samt fedesvin. Der er opbevaringssiloer til 3500 td. og gården drives med 1 medhjælper på deltid.

VEMMELØSEVEJ 11, "STIGSGÅRD", GIMLINGE, 4261 DALMOSE.

RIKART JENSEN, gårdejer, født d. 4-8-1940, søn af Henning Kjeld Jensen og Karen Riborg Jensen, gift d. 5-6-1965 med Inger Ruth Nielsen, født d. 3-2-1939, datter af Erling og Hansigne Nielsen. Ægteparret har børnene: Lars Rikart og Jakob Mads.

R.J. er vurderingsinspektør for Nykredit.

Matr. nr. 5a m.fl. Ejendomsskyld 3.180.000. Grundskyld 1.053.200. Areal 55 ha. Stuehuset er opført efter brand i 1915 samtidig med de delvist brændte udlænger. Afgrøderne er sukkerroer, raps, frøgræs, ærter og korn. Der er 6 traktorer, 1 mejetærsker, portionstørreri og halmfyr. Gården drives sammen med Vemmeløsevej 10 og 14.



VEMMELØSEVEJ 16, "NØRRE-VANG", VEMMELØSE, 4261 DALMOSE.

PETER CHRISTENSEN, gårdejer, født d. 28-8-1950, søn af Mogens og Rita Christensen, Eggeslevmagle, gift d. 16-3-1974 med Britta Larsen, født d. 2-7-1953, datter af Sigurd og Marie Larsen, Gimlinge. Ægteparret har børnene: Susanne og Jette.

P.C. er chauffør. Han overtog

gården i 1976 efter Sigurd Larsen.

Matr. nr. 8e. Ejendomsskyld 1.350.000. Grundskyld 410.900. Areal 21 ha. 9 ha. er forpagtet.

Bygningerne er opført omkring 1915, maskinhus i 1981. Gården drives med en fedekvægsbesætning af racen Hereford. Afgrøderne er sukkerroer, frøgræs og korn. Der er 4 traktorer og en plansilo opført i 1982 på gården.

VEMMELØSEVEJ 17, "RØJLSGÅRD", VEMMELØSE, 4261 DALMOSE.

POUL JOHS. KRISTIANSEN, gårdejer, født d. 16-8-1939, søn af Anna og Thorvald Kristiansen, Tystrup, gift d. 3-7-1971 med Inge Lise Larsen, født d. 28-10-1942, datter

af Anna og Hans Larsen, Kindertofte. Parret har børnene: Thomas, født d. 1-9-1973 og Pernille, født d. 11-3-1976. P.J.K. overtog gården i 1970 fra Ejnar Sørensen. Matr.nr. 17a. Ejendomsskyld 1.560.000. Grundskyld 492.600. Areal 27,5 ha. og der er forpagtet 4 ha.

Bygningerne er opført i perioden 1916-1920 og maskinhuset er bygget i 1979. Gården drives med en svinebesætning på 40 søer, smågrisene opfedes. Salgsafgrøderne er raps, hvede, vinterbyg og byg. Der er 3 traktorer, 1 mejetærsker, plansilo og halmfyr.

VEMMELØSEVEJ 18, "VODAGERGÅRDEN", VEMMELØSE, 4261 DALMØSE.

ALFRED NIELSEN, gårdejer, født d. 8-12-1921, søn af Hans og Frederikke Nielsen, Vemmeløse, gift d. 14-5-1954 med Tove Eriksen, datter af Oskar og Marie Eriksen, Tyvelse. Ægteparret har børnene: Palle og Birgitte. T.N. er sygehjælper.

A.N. overtog slægtsgården i 1958 efter sin far, nuværende ejer er 3. generation.

Matr. nr. 1a m.fl. Ejendomsskyld 1.700.000. Areal 18.5 ha.

Stuehuset er opført i 1904, udlængerne er opført efter brand i 1984. Besætningen består af slagterisvin. Afgrøden består af sukkerroer, maltbyg, raps og hvede. Der er 2 traktorer, 1 mejetærsker, gylletank og portionstørreri på gården.



VEMMELØSEVEJ 19, "KILDEGÅRDEN", VEMMELØSE, 4261 DALMØSE.

JENS M. NIELSEN, gårdejer, født d. 7-10-1926, søn af Anne Sofie og Harald Pram Nielsen, Fauerskov Mark, Hadsten, gift d. 16-5-1952 med Karen Ingrid Isaksen, født d. 26-4-1932, datter af Ella og Søren Peter Isaksen, Haarslev. Ægteparret har børnene: Dorit, Flemming, Lisbeth og

Kirsten. J.M.N. overtog gården d. 20-8-1964 efter Knud Jensens arvinger.

Matr. nr. 7c. Ejendomsskyld 1.250.000. Grundskyld 370.000. Areal 16,4 ha.

Bygningerne er opført i 1923, en svinestald i 1974, øvrige udlænger renoveret i 1986. Gården drives med en SPF-sobesætning på ca. 70 årsøer, smågrisene sælges. Afgrøderne er sukkerroer og korn. Der er 2 traktorer og 1 mejetærsker.

VENSLEVVEJ 33, HYLLESTED, 4261 DALMØSE.

BIRGIT HANSEN, gårdejer, født d. 20-3-1929, datter af Marie og Poul Hovmand, Idstrup, gift d. 9-9-1950 med Herluf Hansen født d. 2-12-1924, søn af Marie og Karl Hansen, Nyrup, Sandved. Ægteparret har børnene: Henrik, Karsten og Asker.

B.H. blev enke d. 8-5-1974. Gården blev overtaget d. 25-7-1950 efter Lise og Egon Christensen, Høve.

Matr. nr. 11b. Ejendomsskyld 1.950.000. Grundskyld 633.100. Areal 29,6 ha., heraf tilkøbt 21,5 ha., omfattende 4 mindre ejendomme, i årene 1963-1972.

Samtlige bygninger er opført i 1954-1974. Stuehuset er opført i 1961. Afgrøden består af ærter og korn. Der er 2 traktorer på gården.

Efter 10 års bortforpagtning drives gården nu af sønnen Asker.

VESTERVEJ 1, "VESTERGÅRD", GIMLINGE, 4200 SLAGELSE.

ARNTH RYTTER, gårdejer, født d. 20-1-1938, søn af Frede og Else Rytter, Gimlinge, gift d. 14-5-1960 med Karen Sørensen, født d. 26-3-1940, datter af Oda og Johannes Sørensen, Lystager-torp, Fuglebjerg. Ægteparret har børnene: Kirsten, Steen og Torben.

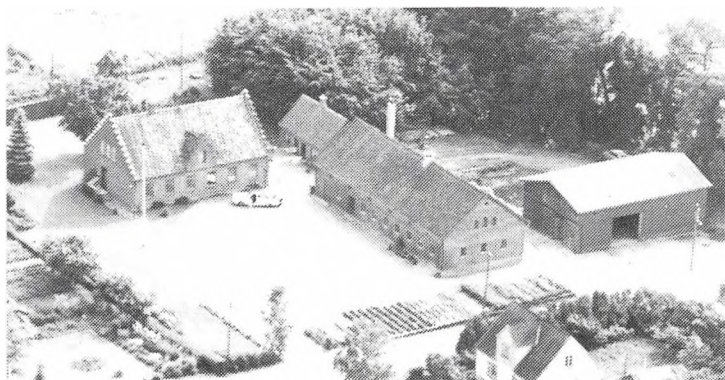

K.R. er faglærer.

A.R. er formand for Slagelseegnens Landboforening, tillidsmand i Topsikring samt formand for Høve Flakkebjerg Sparekasse. Han overtog gården efter 12 års forpagtning i 1972 efter sine forældre.

Matr. nr. 16s. Ejendomsskyld 1.400.000. Grundskyld 386.300. Areal 18,9 ha. Ca. 57 ha., bestående af Arnth Rytter's mors gård og hans svigermors gård, er forpagtet.

Bygningerne er opført efter brand i 1924. Gården har en fedesvinproduktion på ca. 250 stk. årligt. Afgrøderne består af korn, raps og græsfrø. Der er 3 traktorer og 1 mejetærsker på gården. Der er 1 medhjælper.

VESTERVEJ 10, "CHRISTINELUND", GIMLINGE.

KRISTIAN MADSENE, omtales under Gimlingevej 27, som han også driver.

Areal ca. 25 ha.

VIADUKTVEJ 1, "STRØJBJERGGÅRD", HYLLESTED, 4261 DALMOSE.

ÅGE RASMUSSEN, gårdejer, født d. 5-2-1942, søn af Kaj og Karen Margrethe Rasmussen, Hyllested.

Å.R. overtog gården i 1977 efter sin far.

Matr. nr. 16a og c. Areal 44 ha., heraf 16 ha. tilkøbt. 55 ha. er forpagtet.

Stuehuset er opført i 1864, udlænger er opført efter brand i 1934. Gården drives med SPF-slagterisvinproduktion. Afgrøderne består af grøntsager, sukkerroer, raps, ærter, rødsvingel og korn. Der er 3 traktorer, 2 mejetærskere, plantørreri samt halmfyr på gården. På gården er der 1 fast medhjælper.

VIADUKTVEJ 2, "MØLLEHØJGÅRD", HYLLESTED, 4261 DALMOSE.

BØRGE JOHANSEN, gårdejer, født d. 2-5-1943, søn af Niels Peter og Ella Johansen, Hyllested, gift d. 17-3-1972 med Inga Jespersen, født d. 16-8-1948, datter af Irmelin og Gunnar Jespersen Jensen, Bjøsegård, Sdr. Bjerge. Ægteparret har børnene: Karoline og Rasmus.

I.J. er farmaceut.

B.J. er medlem af frøavlserforeningens bestyrelse. Han overtog gården i 1973 efter sin far.

Matr. nr. 17a m.fl. Ejendomsskyld 4.200.000. Grundskyld 1.524.700. Areal 72 ha., heraf tilkøbt 16 ha.

Bygningerne er opført i 1930, lade og maskinhus er opført i 1978. Afgrøderne består af sukkerroer, engrapgræs, rødsvingel, raps, ærter, hvede og byg. Der er 4 traktorer, 1 mejetærsker, plantørreri og halmfyr. På gården er der 1 medhjælper.

B.J. ejer og driver "desuden Dyssegård", Hyllestedvej 56 og Gisegård, Klaksvej 14, Hårslev, Sandved.



VOLLERUPGÅRDE 5, "LINDESGÅRD", 4200 SLAGELSE.

JØRGEN FELDING, gårdejer, født d. 9-10-1943, søn af Michal og Karin Felding, Nysø v. Præstø, gift d. 20-6-1970 med Birthe Rasmussen, født d. 7-6-1945, datter af Ingrid og Holger Rasmussen, Bildsø. Ægteparret har børnene: Troels og Morten.

B.R. er lægesekretær.

J.F. overtog gården d. 1-3-1970

efter Holger Larsen.

Matr. nr. 2a m. fl. Ejendomsskyld 2.100.000. Grundskyld 607.500. Areal 32,6 ha.

Stuehuset stammer fra omkring 1860, udlænger fra 1908; svinestalde samt kvægstald er bygget 1974-1978. Gården drives med en besætning på ca. 70 søer og slagterisvin samt en Charolaisbesætning på ca. 14 moderdyr + opdræt. Afgrøderne består af fabriksroer og korn. Der er 2 traktorer, 1 mejetærsker, plantørreri samt plansiloer. På gården er der 1 medhjælper.

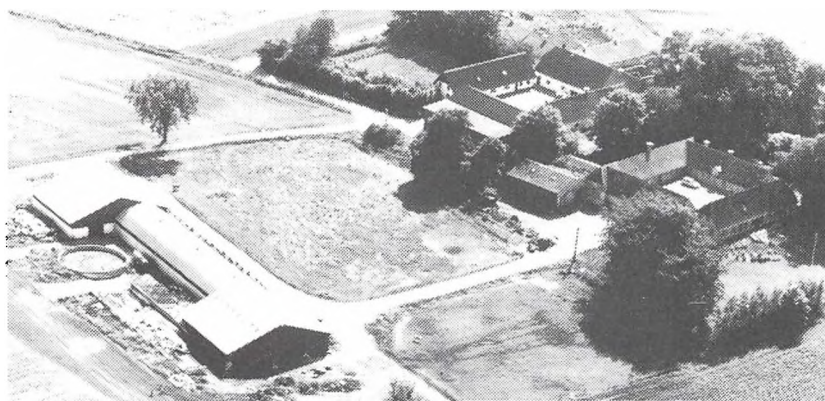

VOLLERUPGÅRDE 7, "VOLLERUPGÅRD", VOLLERUP, 4200 SLAGELSE.

JØRGEN KURT ANDERSEN, gårdejer, født d. 28-9-1944, søn af Viggo og Valborg Andersen, Lundforlund, gift d. 6-5-1966 med Grethe Olesen, født d. 10-4-1945, datter af Vagner og Ingeborg Olesen, Slagelse. Ægteparret har børnene: Niels, Anders og Mie.

J.K.A. overtog gården i 1970 efter Bent Buchwald.

Matr. nr. 1a. Ejendomsskyld 2.300.000. Grundskyld 462.400. Areal 24,5 ha., heraf 4,5 ha. eng. Ca. 40 ha. er forpagtet.

Den firlængede gård er meget gammel og stuehuset har bindingsværk. Nye produktionsbygninger opført til kvæg i 1974 og i 1980. Besætningen består af ca. 75 malkekøer samt opdræt af racen SDM, yderligere er der mindre stutteridrft med heste af racerne Dansk Varmblod og Belgier. Afgrøderne er sukkerroer, korn, majs, foderroer og græs. Der er 3 traktorer, gylletank samt plansiloer. Der er 1 medhjælper samt periodevis ekstrahjælp ansat på gården.

VOLLERUPVEJ 16, "TUEBÆK", VOLLERUP, 4200 SLAGELSE.

SVEND ERIK PETERSEN, gårdejer, født d. 28-2-1930, søn af Oluf og Thora Petersen, Lille Flakkebjerg, gift d. 11-5-1956 med Ebba Hansen, født d. 29-5-1930, datter af Jenny og Laurits Hansen, Vollerup. Ægteparret har børnene: Lars og Anders. S.E.P. overtog slægtsgården efter sine svigerforældre i 1975.

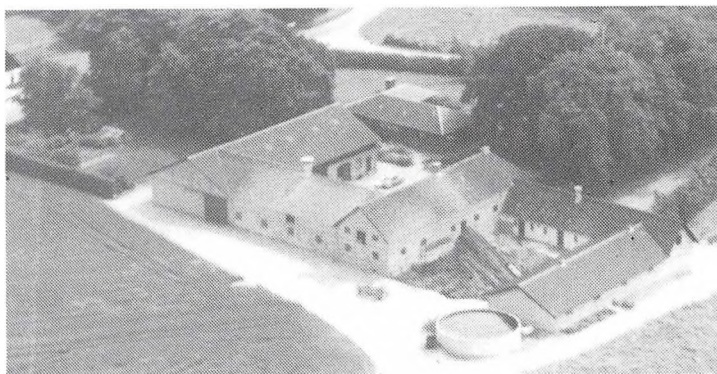

Matr. nr. 4b m.fl. Ejendomsskyld 2.400.000. Grundskyld 760.700. Areal 38 ha.

Staldlænger er opført i 1929 og i 1939, en ny sostald i 1978 og stuehuset er opført efter brand i 1974. Gården drives med en besætning bestående af fedesvin og ca. 40 søer. Afgrøderne er korn og frøavl. Gården har 3 traktorer, 1 mejetærsker, gylletank og plantørreri.

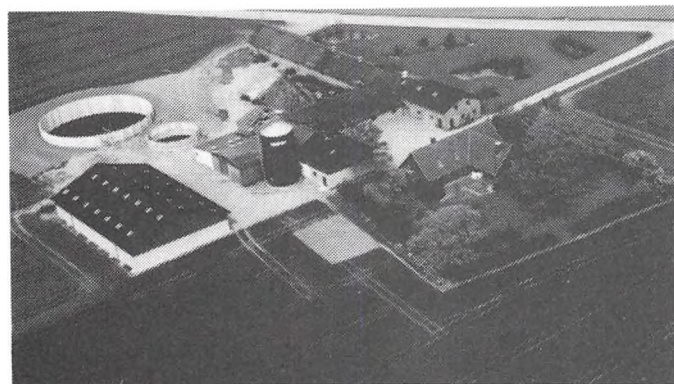

VOLLERUPVEJ 24, "KIRKEBJERG-GÅRD", VOLLERUP, 4200 SLAGELSE.

ERIK DAMGÅRD SØRENSEN, gårdejer, født d. 2-11-1946, søn af Niels Peter og Eva Damgård Sørensen, Bendslev, gift d. 9-10-1971 med Inge Poulsen, født d. 2-10-1948, datter af Nis Nansen Paulsen, Nybøl v. Sønderborg. Ægteparret har børnene: Jørgen og Lisbeth.

E.D.S. er i bestyrelsen for Landboforeningen i Slagelse, samt medlem af repræsentantskaberne i S.A.G., Dalmose og i Steff Houlberg. Han overtog gården i 1971 efter Johannes Nielsen.

Matr. nr. 1c m.fl. Ejendomsskyld 2.900.000. Areal 34 ha. 27 ha. er forpagtet.

Gården er gammel, men er ntotalt nyopført i perioden 1971-1989, med ny gyllebeholder som seneste byggeri. Gården drives med en svinebesætning bestående af ca.

150 søer. Afgrøderne er raps, byg og hvede. Der er 3 traktorer, 1 mejetærsker, gylletank samt gastæt silo på gården. På gården er ansat 2 faste medhjælpere. Desuden ejes og drives E.D.S.s fødegård i Bendslev på 38,5 ha.

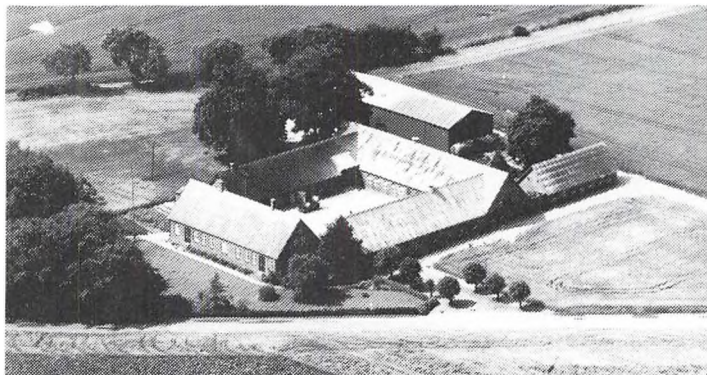

VOLLERUPVEJ 26, "KÆRSGÅRD",
GIMLINGE, 4200 SLAGELSE.

ELSE KATRINE RYTTER, gård-ejer, født d. 19-12-1912, datter af Lars og Sofie Pedersen, Gimlinge, gift d. 28-8-1931 med Frede Albrecht Rytter, født d. 30-10-1898, død d. 4-2-1980. Gården blev overtaget i 1926 efter Maren og Niels Rytter. Matr. nr. 1b m.fl. Ejendomsskyld 2.350.000. Grundskyld 783.300.

Areal 43 ha., heraf ca. 1 ha. skov.

Stuehuset er fra 1880, svinehuset og lade-maskinhuset er opført i 1909 og i 1981 er der bygget til lade-maskinhuset. Besætningen består af fedesvin med en årsproduktion på ca. 1.200 stk. Afgrøderne er korn, raps og græsfrø.

Gården er nu forpagtet til sønnen, Arnth Rytter, som er 5. generation på gården.

ØLLEMOSEVEJ 4, "GRØNLANDS-GÅRD",
FLAKKEBJERG, 4200 SLAGELSE.

VAGN JUEL JØRGENSEN, gård-ejer, født d. 18-11-1938, søn af Niels Juel og Ingrid Marit Jørgensen, Flakkebjerg, gift d. 27-11-1965 med Bodil Christensen, født d. 10-1-1945, datter af Hans og Anna Christensen, Gørlev. Ægteparret har datteren Anne Marie.

B.C. er sparekasseassistent.

V.J.J. er medlem af Menighedsrådet i Høve Valgmenighed. Han overtog gården d. 1-7-1965 efter sin mor.

Matr. nr. 9a. m.fl. Ejendomsskyld 2.500.000. Grundskyld 733.600. Areal 36,5 ha., heraf 6 ha. tilkøbt. Der er 35 ha. forpagtet.

Stuehuset er fra omkring 1900, der er nyopført en stald i 1978, 1 stald og lade i 1981, lade og maskinhus er fra 1935. Gården drives med en slagtesvinbesætning og der leveres ca. 2.000 stk. om året. Afgrøderne er sukkerroer, raps, ærter, hvede og maltbyg. Der er 2 traktorer, 1 mejetærsker, 1 gylletank, portionstørreri og halmfy. Der anvendes fremmed arbejdskraft til hjælp med høsten.

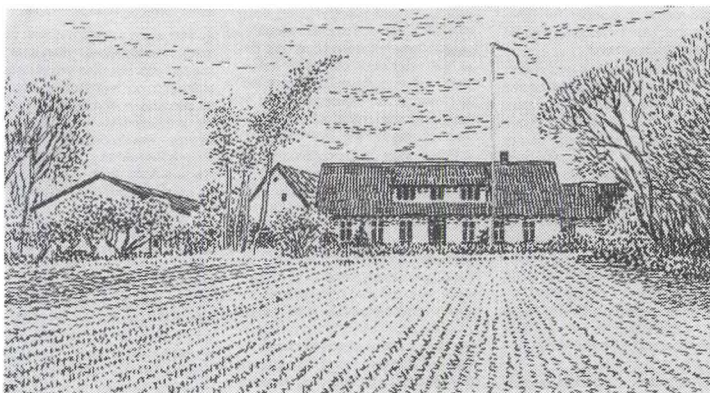

ÅGÅRDSVEJ 2, "KALLEHØJGÅRD",
SDR JELLINGE, 4261 DALMOSE.

LARS FRIIS JENSEN, gårdejer, omtales under Hyllestedvej 64.

Matr. nr. 4. Ejendomsskyld 1.900.000. Grundskyld 657.000. Areal 33 ha.

HASLEV KOMMUNE

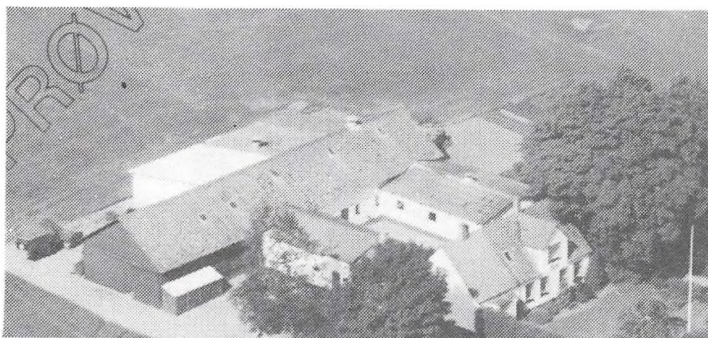

BJERREDEVEJ 17, "HEGNSGÅRDEN", 4682 TUREBY.

KAJ PEDERSEN, gårdejer, født d. 07.02.1920, søn af Anne Margrethe og N.P. Pedersen, gift d. 04.04.1953 med Jytte Jørgensen, født d. 04.02.1929, datter af Margrethe og Alfred Jørgensen. Ægteparret har børnene: Gert, født d. 03.08.1955 og Kim, født d. 29.11.1964.

K.P. overtog gården, der har været i slægtens eje i 2 generationer, d. 01.10.1952 efter sine forældre. Matr. nr. 3u og 3q. Ejendomsskyld 1.050.000. Grundskyld 255.800. Areal 15,6 ha. Stuehuset er opført i 1917, lade 1939, stald 1941, svinehus 1966, farestald 1976 og maskinhus 1989. Afgrøderne er hvede, rug, byg og raps. Der er 2 traktorer, 1 mejetærsker og silo for 425 td. korn. Sønnerne har overtaget driften af gården.

BJERREDEVEJ 22, "GL. TOFTEGÅRD", 4682 TUREBY.

TORBEN LANGE, gårdejer, født d. 11.03.1953, søn af Ingeborg og Harry Lange, gift d. 23.10.1976 med Angelika Kuzias, født d. 22.04.1950, datter af Susanne og Guido Kuzias.

T.L. driver en mindre maskinstation. Han overtog gården d. 11.06.1976 efter Jens Jensen.

Matr. nr. 3a. Ejendomsskyld 2.500.000. Areal 38,5 ha. Der er forpagtet 100 ha. Stuehuset er opført i 1860 og 1 hal på 600 m² i 1984 og 1986. Afgrøderne består af hvede, vinterbyg, maltbyg, raps, ærter og rug. Der er 4 traktorer, 2 mejetærskere, rendegraver, gummiged, ballepresser og røranlæg til markvanding samt plads til 3.000 td. korn i laden. Der er ansat 1 fast medhjælper og løs arbejdskraft i høsten. "Toftevang" i Ulstrup på 25 ha. drives også, på gården bor faderen. Der leveres 1.100 tons halm til Ringsted Varmeværk og Ceres Kraftvarmeværk, samt til stutier. Der har før været mejeri og købmand på gården, der tidligere var stråtaekt.

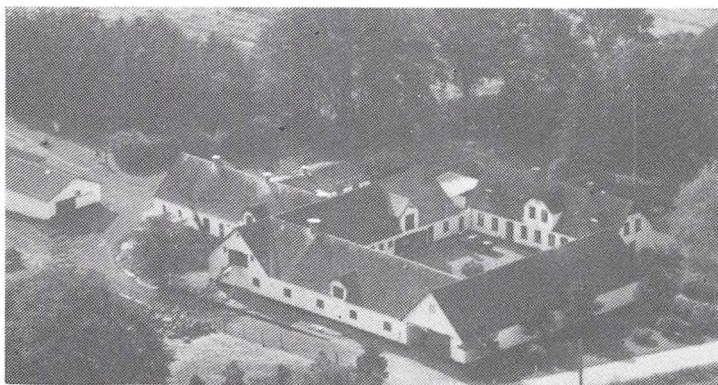
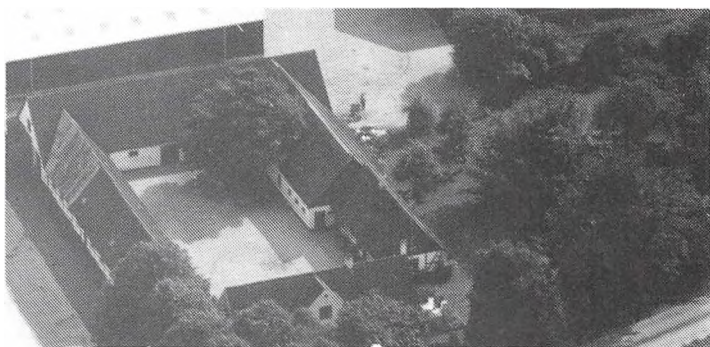

BJERREDEVEJ 34, "VASEGÅRDEN", 4682 TUREBY.

MICHAEL JENSEN, gårdejer, født d. 19.06.1955, søn af Inger og Poul Jensen, gift d. 21.07.1979 med Lene Larsen, født d. 22.10.1956, datter af Inger og Leo Larsen. Ægteparret har børnene: Sine, født d. 22.09.1980 og Christel Maria, født d. 23.01.1984. L.L. er minksorterer.

M.J. overtog gården d. 01.07. 1982 efter Peter Bøg Frederiksen. Matr. nr. 6a. Ejendomsskyld 2.600.000. Areal 52 ha. Der er forpagtet 49 ha. Stuehuset er opført i 1860 og de resterende bygninger er opført i tiden 1900 til 1934, dog er der et svinehus opført i 1962. Gården, der har hørt under "Bregentved" og "Giesegård", er udflyttet i 1860. Besætningen består af ca. 1.000 opkøbte smågrise der opfedes og sælges som slagtesvin. Afgrøderne er græsfrø, vinterraps, vårraps, rug, hvede, maltbyg og havre. Der er 2 traktorer, 1 mejetærsker og plantørreri for 4.000 td. korn samt halmfyr. Slægtsgården, "Agerholm", Espevej 1, på 49 ha.

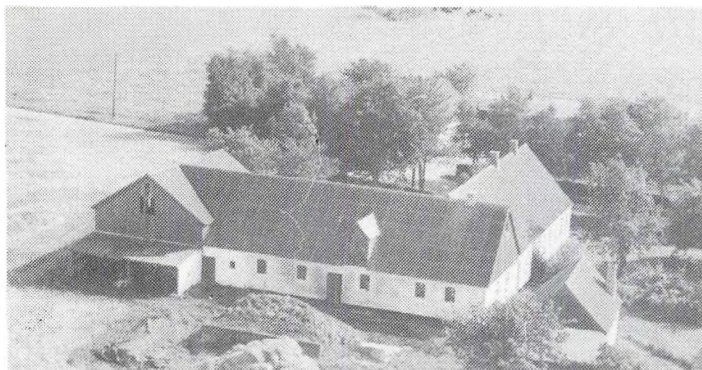

BROKSØVEJ 73, 4690 HASLEV. KNUD BRODTHAGEN, gårdejer, født d. 10.01.1934, søn af Mary og Viggo Brodthagen.

K.B. er graver ved vandværket. Han overtog gården d. 04.05.1960 efter Alfred Nielsen.

Matr. nr. 17e m.fl. Ejendomsskyld 630.000. Grundskyld 315.000. Areal 7,8 ha., heraf 3,9 ha. mose. De oprindelige bygninger er opført i 1907, og i tiden efter er

der jævnlgt tilbygget. Besætningen består af 8 stk. kvæg af racen RDM samt opdræt. Afgrøderne er byg og roer. Der er 1 traktor på gården.

BROKSØVEJ 75, "LUNGGÅRD", 4690 HASLEV

HANS DALL MADSEN, gårdejer, født d. 14.06.1926, søn af Betty og Alfred Madsen, gift d. 15.04. 1952 med Bodil Aagaard, født d. 09.03.1927, datter af Asta og Kristen Aagaard.

H.D.M. er kasserer i Menighedsrådet, formand for Brugsen-Skuderløse samt i bestyrelsen i Andelsbanken i Haslev. Han over-

tog gården d. 01.08.1963 efter Rasmus Boldvig. Matr. nr. 17a m. fl. Ejendomsskyld 2.400.000. Grundskyld 763.600. Areal 37,1 ha. Bygningerne er genopført efter brand i 1953, tidligere var gården en stråttækt firlænget ejendom. Afgrøderne er sukkerroer, byg, ærter og raps. Der er 2 traktorer, 1 mejetærsker, 1 roesåmaskine, 1 halmpræsser, portionstørreri og silo for korn, halmfyr og afvandingsanlæg med pumpestation.

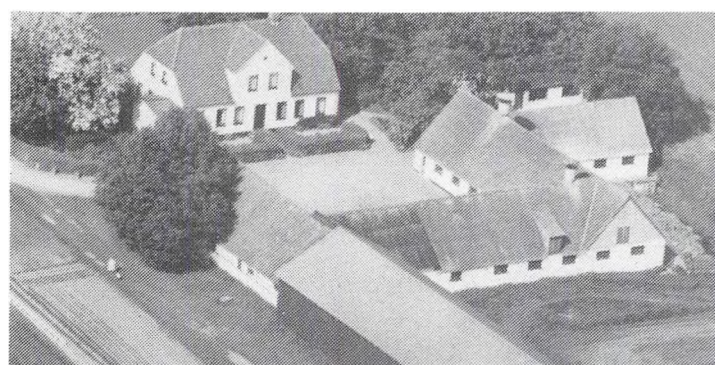

BROKSØVEJ 80, "TUEMOSEGÅRD", 4690 HASLEV.

SIMON HOUGAARD SIMONSEN, gårdejer, født d. 26.06.1958, søn af Marie og Jens Simonsen, gift d. 22.06.1985 med Ingrid Mikkelsen, født d. 30.07.1960, datter af Kirsten og Svend Mikkelsen.

I.M. er lærer.

S.H.S. er pilot hos SAS. Han overtog gården d. 01.03.1990, efter Knud Henrik Birch.

Matr. nr. 18a m.fl. Ejendomsskyld 2.130.000. Grundskyld 669.000. Areal 41 ha., heraf 5 ha. skov og mose. Bygningerne er opført i 1811, laden ombygget i 1975 og staldene er ombygget i tiden 1963-1967. Afgrøden er maltbyg. Der er 2 traktorer og 1 mejetærsker, magasinloft til korn og der er i tiden 1990-1991 planer om opførsel af plantørringsanlæg. Man benytter lidt maskinstation.

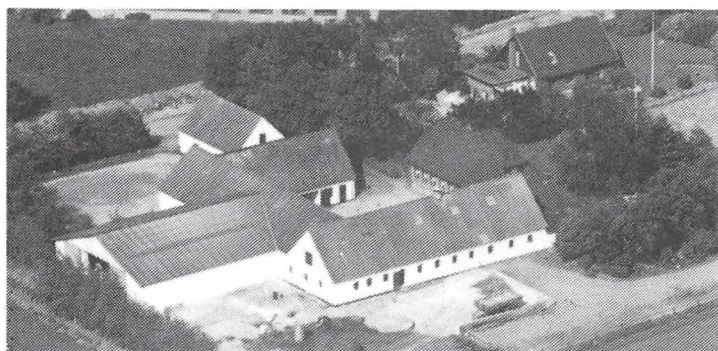

BROKSØVEJ 82, "VESLERGÅRD",
4690 HASLEV.

RICHARD JENSEN, gårdejer,
født d. 29.10.1926, søn af Karen
Marie og Jens Peter Jensen, gift
d. 04.04.1950 med Else Petersen,
født d. 20.06.1930, datter af La-
ura og Einer Petersen.

R.J. overtog gården, der har væ-
ret i slægtens eje i 2 generatio-
ner, d. 15.08.1961 efter sine for-
ældre.

Matr. nr. 7m m.fl. Ejendomsskyld 2.350.000. Grundskyld 778.000. Areal 51,4 ha., heraf
tilkøbt 21,5 ha. d. 14.11.1962. Af arealet er der 10 ha. mose. Der er forpagtet 60 ha.
Bygningerne er opført i 1928, med tilbygninger opført i 1946 og 1979. Afgrøderne er
byg, hvede, rug og frø. Der er 4 traktorer, 2 mejetærskere og plantøringsanlæg til
2.500 td. korn. Man benytter nabohjælp.

BRÅBY BYGADE 4, "VE-
STERGÅRD", 4690 HASLEV.
JØRGEN V. ANDERSEN,
gårdejer, født d. 10.10.1949,
søn af Metha og Henry An-
dersen, gift d. 23.09.1977
med Marianne Hansen,
født d. 12.03.1956, datter
af Erna og Hans Peter
Hansen. Ægteparret har
børnene: Henrik, født d.
29.03.1979 og Lars, født
d. 06.09.1984.

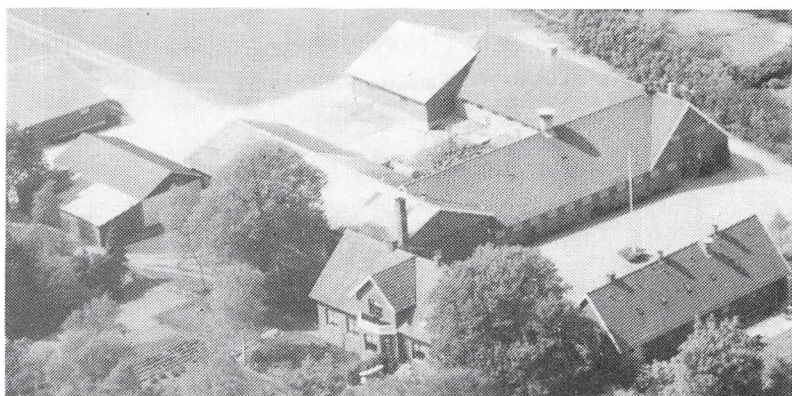

J.V.A., der er 5. generation på gården, overtog denne d. 01.01.1977 efter sine
forældre.

Matr. nr. 6a m.fl. Ejendomsskyld 2.470.000. Grundskyld 497.300. Areal 27,5 ha., heraf
en del beplantet med grantræer. Derudover er der forpagtet 9 ha.

Stuehuset er opført i 1916, lade i 1910, stalde i 1950 og i 1954, garage, stald og
hønsehus i 1959, maskinhus i 1967, slagtesvinestald i 1978 og drægtighedsstald i 1986.
Besætningen består af 76 årssøer, med en levering af ca. 1.400 slagtesvin om året.
Afgrøderne er rødsvingel, raps, byg, vårbyg og hvede. Der er 2 traktorer, 1 mejetær-
sker og gylletank fra 1990, magasin og silo for korn samt halmfyr fra 1987. J.V.A. er
medlem af det lokale Brandværn.

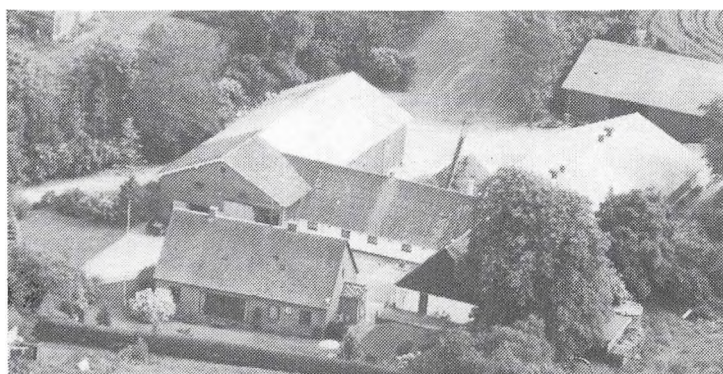

BRÅBY BYGADE 10, "TOFTE-
GÅRD", 4690 HASLEV.

ÅGE LARSEN, gårdejer, født d.
06.09.1926, søn af Marie og Chri-
sten Larsen, gift d. 27.12.1956
med Birthe Pedersen, født d. 31.
03.1937, datter af Marie og Al-
fred Pedersen.

Å.L. er forsikringsmand for Ud-
flytternes Forsikring A/S. Han
overtog gården d. 17.03.1963 ef-
ter Anna og Sigurd Andersen.

Matr. nr. 5a m.fl. Ejendomsskyld 1.660.000. Grundskyld 475.000. Areal 27,5 ha., heraf
1 ha. skov. Derudover er der forpagtet 11 ha.

Stuehus og svinestald er opført i 1890, lade i 1952, maskinhus i 1975 og svinestald i
1979. Besætningen består af 75 årssøer, hvorfra man opfeder og leverer ca. 200 stk til
slagteriet, resten, ca. 1.300, sælges som smågrise. Afgrøderne er tulipaner der

fremdrives i vinterhalvåret, byg, hvede, raps, ærter og frø. Der er 4 traktorer, 1 mejetærsker, løgoptager og rørvandingsanlæg til marken, plantørrieri til korn, køleanlæg og halmfyr.

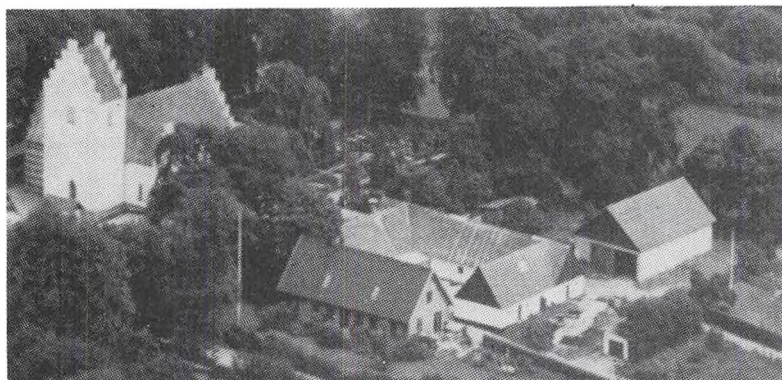

BRÅBY BYGADE 15, "HØGERUPGÅRD", 4690 HASLEV.

ERIK HAUGE HANSEN, gårdejer, født d. 25.09.1942, søn af Eva og Aksel Hauge Hansen, gift d. 12.09.1964 med Henny Kjærgård Johansen, født d. 27.06.1945, datter af Esther og Aksel Johansen. Ægteparret har børnene: Kurt, født d. 23.6.

1965, Helle, født d. 25.5.1967 og Kjeld, født d. 22.5.1970.

H.K.H. er håndarbejds lærer og er i svømmeudvalget og i Gymnastikforeningen.

E.H.H. er formand B.I.F. Han overtog gården d. 01.08.1972 efter Wilhelm Søe.

Matr. nr. 4a. Ejendomsskyld 1.800.000. Grundskyld 417.900. Areal 20 ha. Der er forpagtet 8 ha.

Stuehuset er opført i 1900 men er løbende moderniseret og restaureret, svinestald og hønsehus er opført i 1900, kostald i 1975, lade i 1977 og maskinhus i 1990. Besætningen består af 40 malkekøer af racerne SDM, RDM og Jersey samt opdræt, 13 årssøer, 3 får og 1 vædder samt 600 høns. Afgrøderne er hvede, byg, raps, roer og græs. Der er 4 traktorer, 1 mejetærsker, planlager for korn, plansilo og køresilo for ensilageopbevaring og malkeanlæg. E.H.H. driver lidt maskinstation i høsten.

BRÅBYVEJ 56, 4690 HASLEV.

FREDERIK LARSEN, gårdejer, født d. 07.07.1920, søn af Hedvig og Lars Larsen, gift d. 11.11.1945 med Rose Marie Jensen, født d. 16.06.1927, datter af Valborg Marie og Anders Erhardt Jensen. Ægteparret har børnene: Karen Margrethe, født d. 13.01.1946, Jørgen, født d. 21.12.1947 og Peder, født d. 14.06.1950.

F.L. overtog gården, der har været i slægten i 2 generationer, d. 01.09.1949 efter sine forældre.

Matr. nr. 24b. Ejendomsskyld 660.000. Grundskyld 77.000. Areal 4,8 ha. Der er forpagtet 4,8 ha.

Stuehuset er opført i 1885 og lade og svinehus i 1900. Afgrøderne er hvede og raps, der sælges i høst. Der er 2 traktorer på gården, og man benytter maskinstation til markarbejdet.

BRÅBYVEJ 71, "SØNDERMARKSGÅRDEN", 4690 HASLEV.

HENRIK KARLSHØJ MADSEN, gårdejer, født d. 02.09.1956, søn af Johanne og Anders Madsen, gift d. 01.12.1979 med Majbrit Hansen, født d. 09.11.1955, datter af Kirsten og Hans Verner Hansen. Ægteparret har børnene: Jakob, født d. 08.08.1980, Thomas, født d. 12.03.1983 og Katrine, født d. 24.10.1988.

M.H. er smørrebrødsjomfru.

H.K.M. driver maskinstation. Han overtog gården, hvor han er 2. generation, d. 01.08.1988 efter sine forældre.

Matr. nr. 25a. Ejendomsskyld 2.370.000. Grundskyld 693.000. Areal 40,8 ha., heraf 2 ha. skov og mose.



Stuehuset er opført i 1870, svinestalde i 1922, lade i 1936, værksted i 1978, vognhal i 1982 og halmlade i 1989. Afgrøderne er roer, byg, hvede, græsfrø og raps. Der er 4 traktorer, 1 mejetærsker, ballepresser, gummiged, truck, gødningsspreder og planlager for korn. Der er ansat 2 traktorfører på gården.

H.K.M.U. ejer og driver desuden en gård i Fakse Ladeplads, Valdebrovej 13, matr. nr. 11 b. m.fl. Ejendomsskyld 1.990.000. Grundskyld 658.000. Areal 31,9 ha., heraf 1 ha. skov og eng. Staldene er opført i 1943 og 1947, laden i 1951 og stuehuset i 1954.

BØGENAKKEVEJ 12, 4690 HASLEV.

ERIK NIELSEN, gårdejer, født d. 28.08.1924, søn af Sofie og Niels Nielsen, gift d. 03.02.1953 med Jytte Hansen, født d. 27.08.1930, datter af Ingeborg og Axel Hansen. J.N. har været hjemmehjælper i 23 år.

E.N. er formand for Menighedsrådet, formand for Forsamlingsrådet og formand for Planteavlforeningen. Han overtog gården d. 25.06.1960 efter sine forældre.

Matr. nr. 17 b,c. Ejendomsskyld 630.000. Grundskyld 150.000. Areal 7,5 ha.

Bygningerne er opført i tiden 1860 - 1865. Besætningen består af 10 søer og 150 smågrise samt 10-14 stk. kvæg af racerne RDM og SDM. Der er 2 traktorer, 1 mejetærsker og plansilo.

DYSSEVEJ 1, "AUNEGÅRD", 4690 HASLEV.

OVE ERIKSEN, gårdejer, født d. 02.11.1940, søn af Ellen og Valdemar Eriksen, gift d. 13.04.1968 med Kirsten Petersen, født d. 02.11.1946, datter af Erna og Børge Petersen. K.E. er sygeplejerske. O.E. overtog gården i 1967 efter Margrethe Hansen.

Matr.nr. 17a. Ejendomsskyld 1.940.000. Grundskyld 589.000. Areal 29,1 ha.

Bygningerne er opført i 1870, men er igennem tiderne moderniseret, maskinhuset er opført i 1984. Besætningen består af ca. 400 slagtesvin. Afgrøderne er vinterraps, rødsvingel og korn. Der er 3 traktorer, 1 mejetærsker, æblebeholder, plansilo for korn, halmfyr og foderblandingsanlæg. I 1976 tilkøbtes "Grønhøjgård", Dyssevej 3, på 28,8 ha. Ejendomsskyld 1.660.000. Grundskyld 530.900.

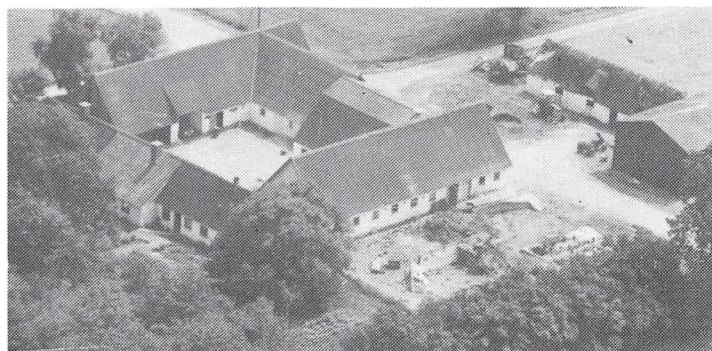

ELLEGÅRDSVEJ 1, "SMEDEKÆR", 4690 HASLEV.

EVALD HØJRIK LARSEN, gårdejer, født d. 01.03.1942, søn af Ella og Peter Larsen, gift d. 07.08.1971 med Birgitte Hansen, født d. 27.04. 1945, datter af Inge og Johannes Hansen.

B.L. er hjemmehjælper.

E.H.L. kører gravemakine for Ceres. Han overtog slægtsgården i 1972 efter sine forældre.

Matr. nr. 12a. Ejendomsskyld 1.600.000. Grundskyld 529.000. Areal 25 ha.

Bygningerne er opført i 1788 og er restaureret og tilbygget i tiden 1973-90. Besætningen består af 4 søer, smågrise og fedesvin. Afgrøderne er vinterraps, hvede og maltbyg. Der er 4 traktorer, 2 rendegravere, æblebeholder, plansilo for 900 td. korn, halmfyr samt foderblandingsanlæg.

ELLEGÅRDSVEJ 3, "ELLEGÅRD", FØRSLEV, 4690 HASLEV.

NIELS NIELSEN OG BERTHA MUNK NIELSEN, gårdejere.

N.N. er født d. 05.03.1933, søn af Thorvald Nielsen, Brædstrup, gift i 1955 med Bertha Munk Hansen, født d. 27.08.1933, datter af Jens Peder Hansen, Ellegård. Ægteparret har børnene: Elisabeth, født i 1956, Jens Christian, født i 1957, Karen, født i 1962 og Helle, født i 1964.

B.M.N. har siden 1969 været formand for Førslev Menighedsråd.

N.N. er i bestyrelsen for Gruth-Hansens Legatstiftelse "Assendrup" og i bestyrelsen for Landsforeningen for RDM. Ægteparret overtog gården, der har været i familiens eje i 5 generationer, d. 01.04.1969 efter B.M.N.'s forældre.

Matr. nr. 11a m.fl. Ejendomsskyld 2.510.000. Grundskyld 836.100. Areal 46 ha., heraf

tilkøbt 7 ha. I 1989 forpagtedes "Kildemarksgård" i Teestrup, som er på 25 ha. Stuehuset er opført i 1860, i 1932 blev det delvist grundmuret og moderniseret senere, staldbygningerne er opført i 1907 men moderniseret af flere gange, trælade er opført i 1927, og i 1978 beklædt med aluplader, ny ungdyrstald bygget i 1971 og kostalden er udvidet i 1980 fra 41 stk. kvæg til 55 stk. Besætningen består af 55 køer af racen RDM samt ca. 65 stk. opdræt. Afgrøderne er maltbyg, hvede, græs, roer og sukkerroer. Der er 4 traktorer, 1 mejetærsker, rendegraver samt div. maskiner til roer og plansilo, 2 indendørs tårnsiloer for ensilageopbevaring, genvindingsanlæg og staldvarme indlagt i 1980, kornet sælges direkte ved høst. Der er ansat 2 medhjælpere på gården. Til gården hører 2 huse, Ellegårdsvej 2 og 4; nr. 2 blev opført i 1955 som aftægts hus og nr. 4 opført i 1913 som fodermesterhus, dette har gennemgået en restaurering i 1986.



ESPEENGVEJ 6, "GRØNVANG",
ÅRLØSE, 4690 HASLEV.

OLE GRØNVANG, gårdejer, født d. 27.03.1942, søn af Kaj Grønvang, samlever med Rita Thuesen.

O.G. er restaurationschef på Belle Terrasse i Tivoli. Han overtog gården d. 11.06.1982 efter Ole Hansen.

Matr. nr. 31, Årløse by, Terslev. Ejendomsskyld 720.000. Grund-

skyld 119.200. Areal 7,5 ha.

Bygningerne er opført i tiden 1925 til 1927. Besætningen består af ca. 50 dådyr og 100 harer. I 1990 bestod afgrøden af raps. Der er 1 traktor.

ESPEENGVEJ 11, 4690 HASLEV.
NIELS CHRISTENSEN, gårdejer, født d. 10.05.1945, søn af Erna og Frederik Christensen, gift d. 29.01.1966 med Kirsten Olsen, født d. 19.03.1946, datter af Inger og Villy Olsen.

N.C. overtog gården i 1976 efter Ove Andersen.

Matr. nr. 16a m.fl. Ejendomsskyld 1.800.000. Grundskyld 563.700. Areal 35,9 ha., heraf tilkøbt 18 ha.

Stuehuset er opført i 1900 og en ny lade er opført i 1986. Afgrøderne består af græsfrø, hvidkløver, sukkerroer, hvede, havre, byg og ærter. Der er fælles maskinpark med Årløse Bygade 4 og Årløsevej 42 med 6 traktorer, 2 mejetærskere, 2 rendegravere og pillemaskine. Der er halmfyr på gården, der drives som I/S sammen med brødrene Knud Christensen, Årløse Bygade 4, Haslev, og Frederik Christensen, Årløsevej 42, Haslev.



FØRSLEV BYGADE 10, "LANGDYSSEGÅRD", 4690 HASLEV.

SVEND HANSEN, gårdejer, født d. 26.08.1949, søn af Agnes og Hans Georg Hansen, gift d. 06.07.1974 med Connie Larsen, født d. 24.02.1954, datter af Inge og Ejvind Larsen.

C.H. er kontorassistent.

S.H. er kranfører. Han overtog slægtsgården ved årsskiftet 1977-1978 efter sine forældre.

Matr. nr. 13b m.fl. Ejendomsskyld 1.140.000. Grundskyld 320.000. Areal 16,4 ha. Der er forpagtet 16,5 ha.

Bygningerne er opført i slutningen af 1800-tallet. Besætningen består af slagtesvin.

Afgrøderne er raps, ærter, hvede og rødkløver. Der er 3 traktorer, 1 mejetærsker og ajlebeholder, plantørreri for korn og foderblandingsanlæg. Der er planer om opførelse af nyt stuehuse i 1991.

FØRSLEV BYGADE 47, "KRAGETORNEGÅRD", 4690 HASLEV.

ANNA NIELSEN, gårdejer, født d. 23.02.1913, datter af Sofie og Jens Nielsen. A.N. overtog slægtsgården i 1956 efter sine forældre. Matr. nr. 6a. Areal 13,2 ha., som siden 1982 har været bortforpagtet. Bygningerne er opført i 1870, og i 1985 blev udestuen tilføjet. Afgrøderne er raps og engrapgræs.

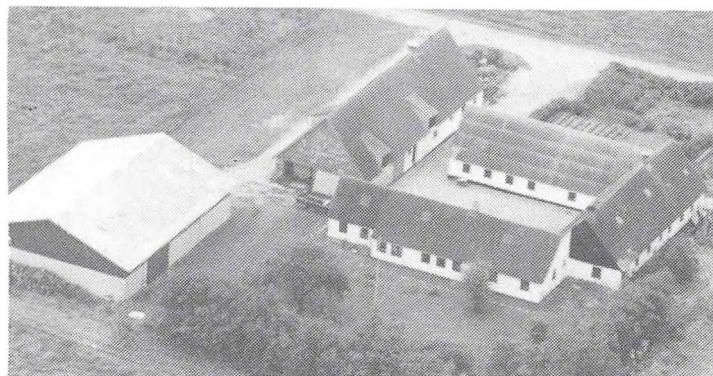

FØRSLEV MØLLEVEJ 6, "MAGLEHØJGÅRD", 4690 HASLEV. GUNNAR CHRISTENSEN, gårdejer, født d. 21.09.1924, død d. 16.10.1989, søn af Mathilde og Peter Christensen, gift d. 29.03.1957 med Anne Tove Petersen, født d. 15.04.1925, datter af Signe og Niels Petersen.

G.C. overtog slægtsgården i 1973 efter sine forældre.

Matr. nr. 13a. Areal 25,3 ha.

Bygningernes alder er ukendt. Besætningen består af 7 søer, hvorfra fedesvin sælges. Afgrøderne er hvede, raps, ærter, vinter- og vårbyg, engrapgræs og rejgræs. Der er 2 traktorer, 1 mejetærsker og ajlebeholder og plansilo for korn samt affaldsfy.

Jorden har siden d. 01.04.1990, været bortforpagtet til sønnen Henrik født d. 28.08.1960,

H.C. har siden 1984 været ansat hos Steff Houlberg i Ringsted. Han købte desuden i 1986 Førsløv Møllevej 19, på 9,9 ha., ud over denne jord er der forpagtet 3,8 ha. i Tuerum.



FØRSLEV SKOLEVEJ 17, "LILLEMARKEGÅRD", 4690 HASLEV. HOLGER MADSEN, gårdejer, født d. 23.08.1950, søn af Elise Johanne og Andreas Madsen, gift d. 27.03.1976 med Dorthe Gjetting, født d. 15.03.1952.

H.M. er entreprenør og i bestyrelsen for Landboforeningen i Haslev, i bestyrelsen for friskolen i Førsløv og medlem af Haslev Er-

hvervsråd. Han overtog gården d. 01.07.1977 efter Jørgen Hansen.

Matr. nr. 4b m.fl. Ejendomsskyld 2.370.000. Grundskyld 749.800. Areal 35 ha., heraf tilkøbt 28,6 ha., der er 0,5 ha. skov og eng. Derudover er der forpagtet 1,5 ha.

Bygningerne er opført i 1910, i 1985 opførtes en hal på 1.200 kvm, og der blev tilføjet 788 kvm. i 1988. Afgrøderne er raps og vinterhvede. Der er 2 traktorer, 1 mejetærsker, storballepresser, 2 gravemaskiner og plantørreri for korn. Der er beskæftiget 4 medhjælpere på gården.

FØRSLEV TUERUM 6, "TUEMOSEGÅRD", 4690 HASLEV.

HENNING PEDERSEN, gårdejer, født d. 16.09.1929, søn af Gudrun og Peder Pedersen, gift d. 25.06.1960 med Marie Jensen, født d. 27.05.1932, datter af Ingrid og Peter

Jensen. M.P. er plejemor.

H.P. er vognmand. Han overtog gården d. 11.06.1960 efter Harry Pedersen. Matr. nr. 5b m.fl. Ejendomsskyld 1.560.000. Grundskyld 482.900. Areal 29,2 ha., heraf tilkøbt 11,65 ha., af arealet er der 0,55 ha. eng.

Bygningerne er opført i slutningen af 1800-tallet, lade opført i 1979-80 og stuehuset ombygget i 1976. Besætningen består af 6-8 Hereford køer samt ungkreaturer. Afgrøderne er raps, korn og ærter. Der er 2 traktorer, andel i mejetæsker og silo for korn. I 1968 startede H.P. vognmandsforretning.



GISSELFELDVEJ 8, "DYNDGÅRDEN", 4690 HASLEV.

EJLER SKOVGÅRD NIELSEN, forpagter, født d. 05.01.1942, søn af Verner Skovgård Nielsen, gift d. 24.07.1965 med Grete Hansen, født d. 06.06.1946, datter af Niels Peter Hansen. Parret har børnene: Keld, født d. 30.3.1968 og Peter, født d. 14.5.1970.

G.H. er husassistent.

E.S.N. er traktorfører. Han over-

tog gården d. 01.03.1983 fra Hausted.

Matr.nr. 23a og 2f. Ejendomsskyld 1.610.000. Grundskyld 93.800. Areal 23,7 ha.

Bygningerne er opført i 1940. Besætningen består af får. Afgrøderne er korn og frø. Der er 1 traktor.

GRØNHØJGÅRDSVEJ 4, "STENGÅRD", 4690 HASLEV.

LEIF OG ARNE STENGÅRD HANSEN, gårdejere.

L.S.H. er født d. 27.04.1963, søn af Dagny og Arne S. Hansen, gift d. 02.06.1990 med Lise Christiansen, født d. 09.05.1962, datter af Birte og Svend Christiansen. L.S.H. er skovarbejder.

Matr. nr. 6a. Ejendomsskyld 2.560.000. Grundskyld 840.000. Areal 53,5 ha., heraf 8 ha. med anden beplantning. Der er forpagtet 5,5 ha.

Besætningen består af 6 rideheste af racen Dansk Varmblod. Afgrøderne er korn, raps og frø. Der er 3 traktorer, 1 mejetærsker og 1 rendegraver og plantørreri for korn samt halmfyr.

HAMMERSGÅRDSVEJ 4, "HAMMERSGÅRD", 4690 HASLEV.

ERIK RASMUSSEN, gårdejer, født d. 14.09.1942, søn af Else og Joannes Rasmussen, gift d. 27. 07.1974 med Margrethe Kristoffersen, født d. 17.09.1950, datter af Else og Knud Kristoffersen. Parret har sønnen Thomas, født d. 17.12.1976.

M.R. er lærer på Nordskovskolen i Haslev.

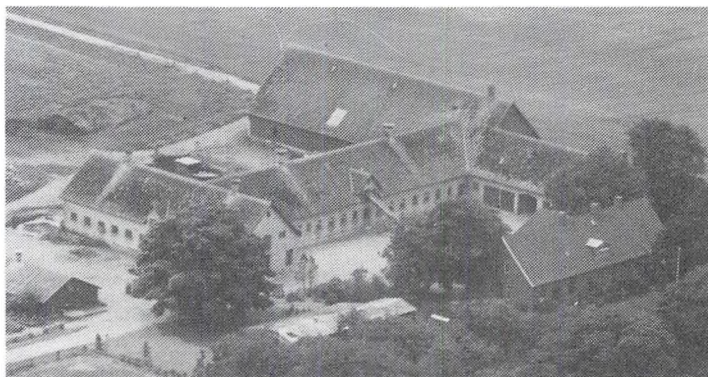

E.R. overtog gården, der har været i familiens eje i 5 generationer, d. 01.04.1987 efter Knud Kristoffersen.

Matr. nr. 9a m.fl. Ejendomsskyld 3.230.000. Grundskyld 1.112.800. Areal 72 ha., heraf 2 ha. eng. Der er forpagtet 40 ha.

Stuehuset er opført i 1880, kostald og lade er genopført i 1927 efter brand. Besætningen består af 36 tyrekalve på stald. Afgrøderne er hvede, byg, sukkerroer, raps, kartofler, rug og ærter. Der er 4 traktorer, 1 mejetærsker, roesåmaskine, roeoptager med tank, planlager, siloer og loft for opbevaring af korn. Der er beskæftiget 1 medhjælper på gården. E.R. driver lidt maskinstation vedr. såning og optagning.



HAMMERSGÅRDSVEJ 11, 4690 HASLEV.

SIGURD NIELSEN, gårdejer, født d. 09.08.1920, søn af Else og Niels Nielsen, gift d. 08.09.1945 med Ingrid Pedersen, født d. 30.04.1920, datter af Anna og Jens Pedersen.

S.N. overtog gården d. 20.08.1946 efter Vilhelm Christensen.

Matr. nr. 8d m.fl. Ejendomsskyld

610.000. Grundskyld 117.400. Areal 8,3 ha., heraf tilkøbt 3,6 ha.

Stuehus og svinehus er opført i 1962. Besætningen består af 11 søer, hvorfra der frasælges ca. 200 pattegrise. Afgrøderne er byg. Der er 1 traktor på gården. S.N. har samdrift med "Hammersgård".

HAVEMARKSVEJ 3, "DALAGERGÅRD", 4690 HASLEV.

ERNØ CHRISTENSEN, gårdejer født d. 06.04.1918, søn af Kristine og Hans Christensen, gift d. 04.07.1969 med Alice Andersen, født d. 13.05.1942, datter af Esther og Harry Andersen.

A.C. arbejder med servicetelefon i København. Han overtog gården i 1960 efter Hans Christensen. Matr. nr. 8a. Ejendomsskyld 1.900.000. Areal 33 ha. Jorden er bortforpagtet. Der er 1 traktor og 1 mejetærsker og ajlebeholder.

HAVEMARKSVEJ 4, "ESPESKOVGÅRD", TERSLEV, 4690 HASLEV.

PETER LASSEN, gårdejer, født d. 06.01.1938, søn af Bodil og Gotfred Lassen, gift d. 25.06.1977 med Inge Birgit Larsen, født d. 11.08.1941 datter af Inger Marie og Åge Larsen. Ægteparret har børnene: Anne Marie, født d. 08.04.1978 og Elisabeth, født d. 25.05.1980.

P.L. er regnskabsfører indenfor Landboforeningen. Han overtog gården d. 01.10.1972 efter sine forældre, der købte den d. 01.08.1945.

Matr. nr. 9a. Ejendomsskyld 2.300.000. Grundskyld 783.000. Areal 37 ha. Bygningerne er opført ca. 1870 og resten er fra ca. 1930, tidligere lå gården i Terslev. Afgrøderne er græsfrø, hvidkløver, byg og hvede. Der er 3 traktorer og tårnsilo for korn samt halmfyr.

HENRIETTELUNDVEJ 1, "HENRIETTELUND I/S", 4690 HASLEV.

FREDERIK K. HANSEN, gårdejer, født d. 06.10.1951, søn af Edith og Poul K. Hansen, gift i 1988 med Susanne Fabricius, født d. 01.09.1955, datter af Bodil og Svend Fabricius.

F.K.H. overtog andel i slægtsgården i 1978 og resten i 1983 efter sine forældre.



Matr. nr. 3 m. fl. Ejendomsskyld 7.600.000. Grundskyld 2.800.000. Areal 165 ha., heraf 6 ha. skov. Bygningerne er opført i 1886, i 1978 blev kostald ombygget til svinestald, løsdriftsstald opført i 1975 og maskinhal i 1977. Besætningen består af fedekvæg. Afgrøderne er hvede, byg, raps, græs, frø og sukkerroer. Der er 5 traktorer, 1 mejetærsker og 1 rende-



graver og gennemløbstørreri, plan- og højsilo for korn, markvandingsanlæg, ensilageopbevaring og halmfyr. Man benytter fremmed arbejdskraft på gården. i 1984 tilkøbtes "Bakkegården", Henriettelund 9. Matr. nr. 7h m.fl. Ejendomsskyld 2.100.000. Grundskyld 650.000. Areal 33 ha.

HESSELBJERGVEJ 4, 4690 HASLEV.

HANS PETER NIELSEN, gårdejer, født d. 06.03.1904, søn af Marie og Chr. Nielsen, gift d. 05.10.1934 med Karen Nielsen, født d. 18.01.1914, datter af Marie og Niels Chr. Nielsen.

H.P.N. overtog gården, der har været i slægtens eje i 2 generationer, i 1934 efter sine forældre.

Matr. nr. 1a Areal 12,2 ha. Jorden er bortforpagtet.

Bygningerne er opført i 1907. Der er 2 traktorer og silo for korn på gården.

HESSELBJERGVEJ 6, 4690 HASLEV.

LARS VERNER HANSEN, gårdejer, født d. 25.05.1917, søn af Karen Sofie og Jens Peter Hansen, gift d. 02.04.1944 med Esther Ingrid Hansen, født d., 13.02.1924, datter af Marie og Hans Peter Hansen. Ægteparret har børnene: Doris, født d. 07.09.1945 og Ena, født d. 04.06.1952.

L.V.H. overtog gården d. 15.07.1947 efter Peder Andreasen.

Matr. nr. 1d og 2a. Ejendomsskyld 800.200. Areal 10.4 ha. Der er forpagtet 3,3 ha. Stuehuset er opført i 1908, stalden i 1908 med udvidelse i 1956 og i 1963 samt hønsehus og maskinhus er opført i 1949-1950. På gården er der hønseri med en bestand på 150 høns. Afgrøderne er byg, hvede, raps og vårraps. Der er 2 traktorer og 1 mejetærsker, ajlebeholder, opbevaringssilo og tørresilo for korn.



HOVVEJ 3, "WIGGOTTENBORG", 4690 HASLEV.

FREDERIK OLSEN, gårdejer, født d. 05.08.1924, søn af Volgerdur og Harald Olsen, gift d. 15.09. 1956 med Kirsten Hansen, født d. 26.08.1934, datter af Hansine og Hans Åge Hansen. Parret har børnene: Torben, født d. 07.09. 1957, Karen, født d. 06.11.1959, Hanne, født d. 29.05. 1962 og Bente, født d. 08.06.1964.

F.O. overtog gården d. 01.08.1956 efter Harald Olsen.

Matr. nr. 3a. Ejendomsskyld 1.610.000. Grundskyld 478.700. Areal 25 ha.

Gården er opført af kampesten i 1868, stuehuset i 1870, kostald i 1926. lade i 1963 og lade og maskinhus i 1976. Besætningen består af 20 RDM køer, 6 søer med en leverance af ca. 120 smågrise om året samt 10 heste af Belgisk race. Hestene bruges til markarbejde og udstillinger, hvor der er taget flere præmier hjem. Afgrøderne er byg, havre, roer og græs. Der er kornmagasin på gården.

HØSTEN TORP BYVEJ 8, "FRIMARKSGÅRDEN", 4690 HASLEV.

VIGGO JAKOBSEN, gårdejer, født d. 06.09.1923, datter af Vilhelmine og Niels Peter Jakobsen. Søsteren Karen Edith Jakobsen, født d. 04.10.1920 bor også på gården.

Gården, der er udstykket fra "Bregentved Hovedgård", er fra ca. 1777, og V.J., der er 4. generation, overtog denne d. 01. 06.1958, efter sine forældre.



Matr. nr. 1a og 1b. Ejendomsskyld 880.00. Grundskyld 224.000. Areal 13,3 ha. Der er bortforpagtet 12,8 ha.

Alle bygninger er opført i 1777 og står stadig med det gamle bindingsværk. Der er 1 traktor på gården, hvor der opvarmes med kakkelovn.



INGELSTRUPVEJ 2, "STENKILDEGÅRD", 4682 TUREBY.

HANS CHR. MATHIESEN, forpagter, født d. 22.06.1932, søn af Elisabeth og Kresten Boesen Mathiesen, gift d. 05.03.1960 med Kirsten Foged Pedersen, født d. 22.11.1930, datter af Laur. Pedersen, Tåsinge. Ægteparret har børnene: Susanne, Poul og Elsebeth. H.C.M. overtog forpagtningen d. 01.04.1960 efter Aage Rasmus-

sen. Gården er forpagtergård fra Bregentved.

Matr. nr. 1a Ingelstrup. Areal 24 ha., Der er forpagtet 16,5 ha.

Bygningerne er opført i 1957. Besætningen består af 40 årskøer. Afgrøderne er maltbyg, græsfrø, rug, hvede, sukkerroer og græs. Der er 3 traktorer, 1 mejetærsker plansilo samt malkeanlæg.

Sammen med denne gård drives "Poggestensgård", Ulstrupvej 5. Matr. nr. 1b Ulstrup. Areal 30 ha. Bygningerne er opført i 1920 og stuehuset i 1958. Besætningen består af ungkreaturer. Der bruges samme maskiner på denne gård som på "Stenkildegård". Også "Poggestensgård" er forpagtergård fra Bregentved.

JUELLUNDVEJ 4, "PILEBÆKGÅRD", 4682 TUREBY.

FREDE LARSEN, født d. 21.07.1927, søn af Marie og Christian Larsen, gift d. 09.02.1957 med Annette Pedersen, født d. 10.09.1937, datter af Ina og Anders Pedersen.

F.L. overtog gården d. 01.04.1975 efter Erik Majdal.

Matr. nr. 2g. Ejendomsskyld 1.420.000. Grundskyld 203.500.

Areal 17,1 ha. Der er forpagtet 15 ha.

Bygningerne er opført i 1890, med tilbygning til kostald i 1973, storlade og spaltstald er opført i 1985. Besætningen består af 48 malkekøer samt opdræt. Afgrøderne er majs, græs og helsæd. Der er 4 traktorer, majs høster, slamsuger og fintsnitter alm. træsilø for opbevaring af korn, maskine til markvanding samt køresilø for ensilage, rørmalkningsanlæg samt genvindingsanlæg for varmt vand fra mælketanken. I 1985 nedbrændte laden og kvistalden.

Den 15.08.1990 solges gården til:

JENS CHRISTIAN ANDERSEN, gårdejer, født d. 22.10.1965, søn af Birthe og Knud Andersen. Forlovet med Mie Husum Sonne, født d. 08.07.1964, datter af Bente og Ole Sonne. J.C.A. overtog gården den 15.08.1990, efter Frede Larsen.

J.C.A. har været på driftslederskole i Lyngby i 1981 og på landbrugsskole i 1988.

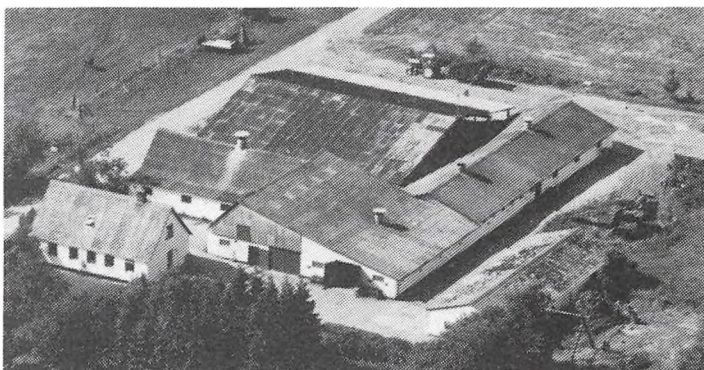

KILDEGÅRDSVEJ 2, "KILDEGÅRD", 4690 HASLEV.

IVAN BOSERUP, gårdejer, født d. 21.03.1939, søn af Merethe og Eggert Boserup, gift i 1965 med Elisabeth Westrup, født d. 25.05.1940, datter af Musse og Simon Westrup.

I.B. overtog gården d. 15.05.1972 efter Michael Hansen.

Matr. nr. 1g m.fl. Areal 82 ha. Der er forpagtet 20 ha.



"Kildegård"s stuehus er opført i 1907, og avlsbygninger i 1942. Afgrøderne er raps, hvede, byg og ærter. Der er 2 traktorer og 1 mejetærsker maskine for markvanding, planlager for korn samt halmfyr. Gården drives som familiebrug.

KILDEGÅRDSVEJ 7, "BOEHOLDEGÅRD", 4100 RINGSTED.

HANS JØRGEN OLSEN, gårdejer, født d. 26.03.1959, søn af Ingrid og Frede Olsen.

H.J.O. overtog gården d. 28.02. 1983 efter Ejvind Larsen.

Matr. nr. 1a Årløse By m.fl. Ejendomsskyld 960.000. Grundskyld 270.000. Areal 24 ha., heraf tilkøbt 7 ha. Der er forpagtet 26 ha.



Stuehuset og staldlænger er genopført i 1917-1919 efter brand. Gården gennemgik en istandsættelse i 1985. Besætningen består af fedesvin og der leveres ca. 900 slagtesvin om året. Afgrøderne er rug, raps, sukkerroer, vårbyg, brødhvede og foderhvede. Der er 2 1/2 traktor på gården, andel i mejetærsker, rendegraver og andel i bigballepresser og gennemblæsningssilo for korn. Der drives lidt maskinstation med høstmaskinerne og der dyrkes 50 ha. for en kvægbonde.

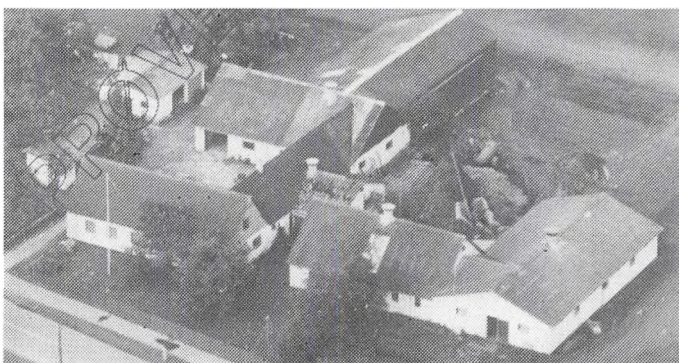

KIRKEVEJEN 6, TEESTRUP, 4690 HASLEV.

EJNER VERNER HANSEN, gård-ejer, født d. 11.03.1932, søn af Thyra og Hans Hansen, gift d. 24.08.1957 med Ruth Mortensen, født d. 18.04.1932, datter af Anna og Oluf Mortensen.

E.V.H. er chauffør og er i bestyrelsen for Brugsen i Skudersløse. Han overtog slægtsgården d. 15.07.1963 efter Kristian Jensen.

Matr. nr. 8e m.fl. Ejendomsskyld 1.200.000. Grundskyld 374.800. Areal 18 ha., heraf tilkøbt 5 ha.

Bygningerne er opført i 1880, svinehuset i 1972 og laden i 1985. Besætningen består af 15 søer og opdræt af fedesvin samt ca. 800 høns. Afgrøderne er sukkerroer, maltbyg og vinterbyg. Der er 3 traktorer, 1 mejetærsker, ajlebeholder og kornsilo.

KØGEVEJ 47, "STATOFHUS", 4690 HASLEV.

CHRISTIAN GROTH TEISEN, plantageejer, (tidligere forpagter af "Statofgård" under Bregentved), født d. 30.12.1915, søn af proprietær Harald Groth Teisen, Regstrup, gift d. 26.07.1941 med Annie Henriette Bruun, født d. 19.10.1918, datter af forpagter Chr. Bruun, Fuglebjerg. Ægte-



parret har børnene: Michael og Annette.

C.G.T. er forhenværende kompagnichef i HJV-HJVD.

Gården er udstykket fra Bregentved af jordlovsudvalget og solgt som statshusmandsbrug til Jacob Jessen. J.J. var født på ejendommen og forpagter under Bregentved, dennes far var snedker på Bregentved og byggede ejendommen i 1873.

C.G.T. overtog gården d. 01.04.1961 efter Jacob Jessen.

Matr. nr. 4g Ferselv. Ejendomsskyld 860.000. Grundskyld 139.700. Areal 7,98 ha. Hele arealet blev fra 1976 til 1978 beplantet med Nordmannsgran og drives nu som juletræsplantage.

Bygningerne er opført i 1873. Der er 1 traktor på gården, der drives med entreprenør assistance.

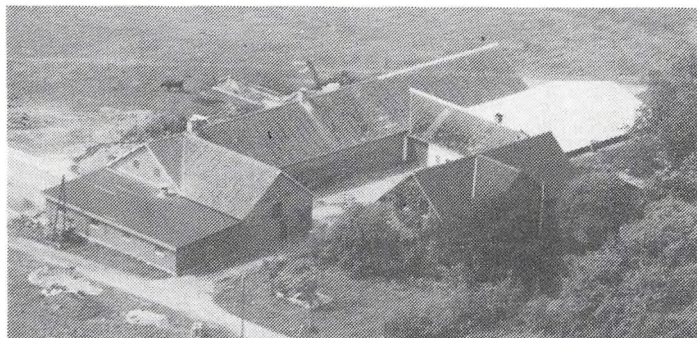

LEVETOFTEVEJ 5, "ALLIKEGÅRDEN", 4690 HASLEV.

ANDERS PETER HANSEN, gård-ejer, født d. 12.06.1946, søn af Ragnhild og Anders Johan Hansen, gift d. 30.09.1972 med Birthe Jakobsen, født d. 30.03.1950, datter af Astrid og Villy Jakobsen. B.J. er sygeplejerske og er domsmand.

A.P.H. overtog slægtsgården d. 11.06.1972 efter sine forældre.

Matr. nr. 5a. Ejendomsskyld 1.710.000. Grundskyld 320.000. Areal 15,9 ha. Der er forpagtet 35,8 ha.

Bygningerne er opført i 1914, rund svinestald i 1974, lade i 1976, grisestald i 1977 og i 1979, og en lade igen opført af flere gange i 1982. Besætningen består af 35 søer, smågrise og fedesvin, hvoraf der leveres ca. 500 årligt, samt 6 ammekøer. Desuden er der 300 minktæver på gården. Afgrøderne er vinterraps, sukkerroer og korn. Der er 4 traktorer, 1 mejetærsker, gylletank, plantørreri for korn, halmfyr og foderblandingsanlæg til svin. Man benytter delvist fremmed arbejdskraft.

LEVETOFTEVEJ 12, "TOFTEGÅRD", 4690 HASLEV.

JENS GARDER NIELSEN, gård-ejer, født d. 04.08.1947, søn af Esther og Johannes Nielsen, gift d. 04.08.1973 med Lilian Jørgensen, født d. 10.04.1951, datter af Else og Kristen Jørgensen. L.N. er kontorassistent.

J.G.N. overtog slægtsgården d. 01.07.1973 efter sine forældre.

Matr. nr. 6a m.fl. Ejendomsskyld 2.750.000. Grundskyld 917.000. Areal 50 ha., heraf tilkøbt 24 ha. Derudover er der forpagtet 17 ha.

Bygningerne er opført i 1800, svinehus i 1974 og maskinhus i 1979. Besætningen består af søer og fedesvin. Afgrøderne er raps, maltbyg og hvede. Der er 2 1/2 traktor, andel i mejetærsker, rendegraver, ajlebeholder, plansilo for korn, halmfyr og foderblandingsanlæg for svin.

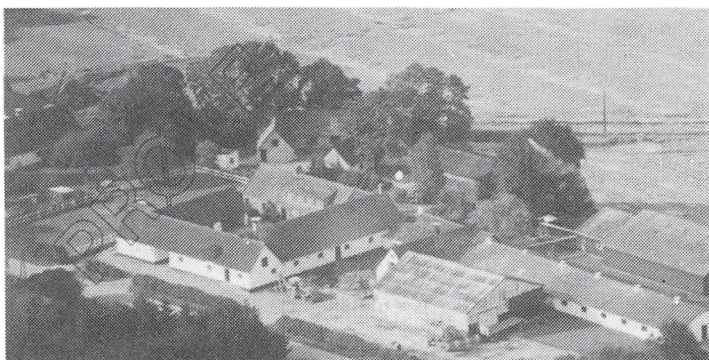

LEVETOFTEVEJ 18, "GRØNHØJGÅRD", 4690 HASLEV.

JØRGEN JØRGENSEN, gårdejer, født d. 23.01.1926, søn af Anna og Sophus Jørgensen, gift d. 08.06.1957 med Inger Pedersen, født d. 10.01.1930, datter af Anna og Theodor Pedersen. Parret har datteren Anne, født d. 13.03.1958.

J.J. har været på Tune Landbrugsskole og i bestyrelsen for mejeriet. Han overtog gården d. 01.11.1956 fra Lars Pedersen.

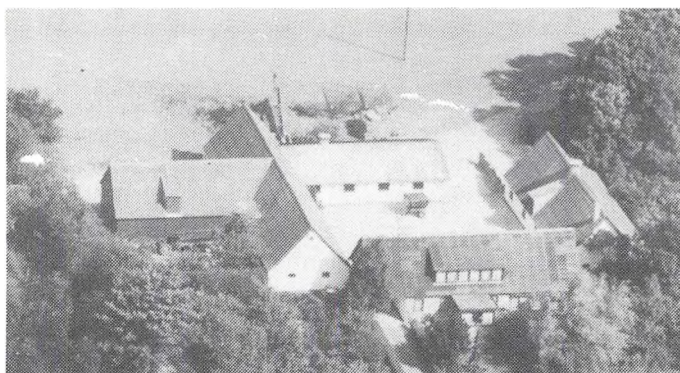

Matr.nr. 8c. Ejendomsskyld 1.280.000. Grundskyld 354.400. Areal 19 ha.

"Grønhøjgård"s stuehus er opført i 1884, avls- og driftsbygningerne i 1884, 1920 og 1964 samt maskinhus 1977. Gården drives med en svinebesætning på 23 søer. Planteavlen består af korn og raps. Der er 2 traktorer, halmpræsser, gylletank og kornmagasin.

LEVETOFTEVEJ 35, 4690 HASLEV.

HANS OLE JENSEN, gårdejer, født d. 13.03.1943, søn af Margrethe og Kristian Jensen, gift d. 02.07.1966 med Lis Nielsen, født d. 05.07.1946, datter af Asta og Richard Nielsen.

L.J. er husassistent på Tistrup Plejehjem.

H.O.J. overtog slægtsgården i 1967 efter sine forældre.

Matr. nr. 2c m.fl. Ejendomsskyld 1.370.000. Grundskyld 274.000. Areal 15,8 ha. Der er forpagtet 4,4 ha.

Bygningerne er opført i 1800-tallet, maskinhus og stald i 1970, lader i 1976 og 1978 og der er tilbygget en vinterhave til stuehuset i 1979. Besætningen består af 30 køer samt ungkreaturer af blandet Jersey og sortbroget. Der er 3 traktorer, 1 mejetærsker, rendegraver, ajlebeholder, ensilageopbevaring samt halmfyr.

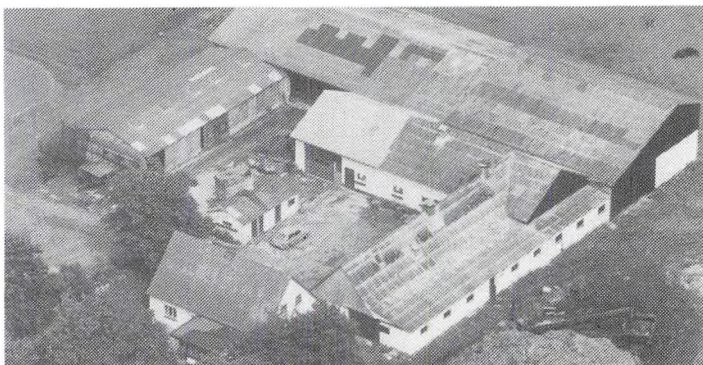

LYSHOLM ALLE 107, 4690 HASLEV.

TORBEN JENSEN, gårdejer, født d. 09.10.1945, søn af Marie og Ingvard Jensen, gift d. 11.05.1968 med Birthe Kjeldal, født d. 20.10.1945, datter af Maria og Viktor Kjeldal.

T.J. er i bestyrelsen for Elholm Haslev og aktionærrådet i Uni-bank.

T.J. overtog gården i 1968 efter Joahannes Madsen.

Matr. nr. 9a og 9b. Ejendomsskyld 1.800.000. Grundskyld 202.000. Areal 10 ha., heraf tilkøbt 2,8 ha. Der er forpagtet 55 ha.

Bygningerne er opført i 1920, 1979 og 1984. Afgrøderne er korn, raps, frø, ærter og halm. Der er 9 traktorer, 2 mejetærskere, gummiged og korntørreri. Der er ansat 2 heltids medhjælpere og i sæsonen 5 løsarbejdere.

I 1978 tilkøbtes Lysholm Alle 111, på 5,5 ha. og Broksøvej 82 på 52,3 ha.

LYSHOLM ALLE 113, 4690 HASLEV.

SVEND AAGE BØGELUND, gårdejer, født d. 14.01.1932, søn af Margrethe og Aage Bøgelund, gift i 1957 med Anne Lise Jakobsen, født d. 19.12.1936, datter af Esther og Valdemar Jakobsen.

S.Aa.B. overtog slægtsgården i 1957 efter sine forældre.

Matr. nr. 7. Ejendomsskyld 1.500.000. Grundskyld 234.000. Areal 22 ha., heraf tilkøbt 6 ha. Der er forpagtet 15,5 ha.

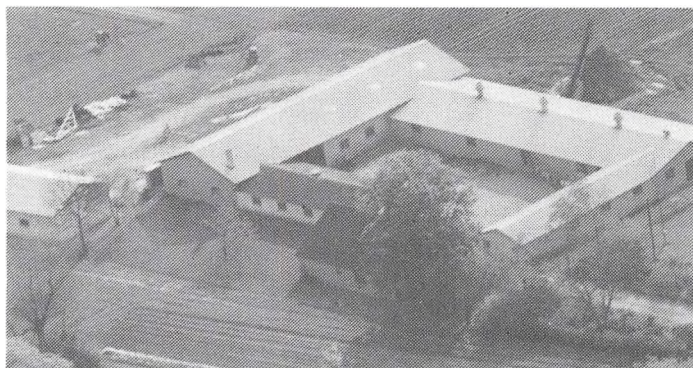

Lysholm Alle 113's bygninger er opført i 1799, stuehus i 1963, svinehus og lade i 1971 og lade i 1984. Gården drives med en slagtesvineproduktion på ca. 600 stk. årligt. Afgrøderne er jordbær, hvede, og vårbyg samt tulipanløg. Der er 5 traktorer og 1 mejetærsker ajlebeholder, silo og magasin for korn, halmfyr og foderblandingsanlæg til svin. Der er periodevis medhjælper.

LYSHOLM ALLE 118, 4690 HÅLSLEV.

JØRGEN LARSEN, gartner, født d. 02.04.1931, søn af Anna og Henry Larsen, gift d. 26.11.1955 med Dorit Hald Petersen, født d. 06.11.1934, datter af Marie og Aksel Pedersen.

D.L. er bogholder.

J.L. er medlem af bestyrelsen for D.E.C. 5-6 Øst for Storebælt, i bestyrelsen for gartneriskolen i Tølløse og medlem af bestyrelsen for Roskilde Tekniske skole. Han overtog gården i 1960 efter Asger Jørgensen.

Matr. nr. 5b. Ejendomsskyld 1.100.000. Areal 2 ha.

Bygningerne er opført i 1799, 700 kvm drivhuse i 1960 og 1964, hvor der også blev bygget nyt fyrrerum og endelig i 1968 et drivhus på 1.400 kvm. Afgrøderne er agurker, julestjerner og tulipaner. Der er 1 traktor, motorsprøjte, vandingsanlæg i drivhusene samt pakkeanlæg på gården.

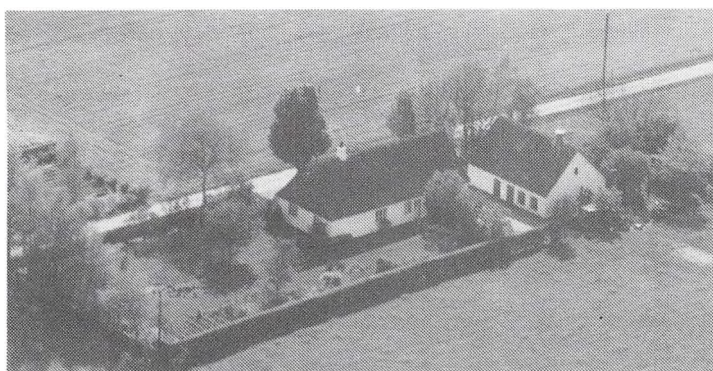
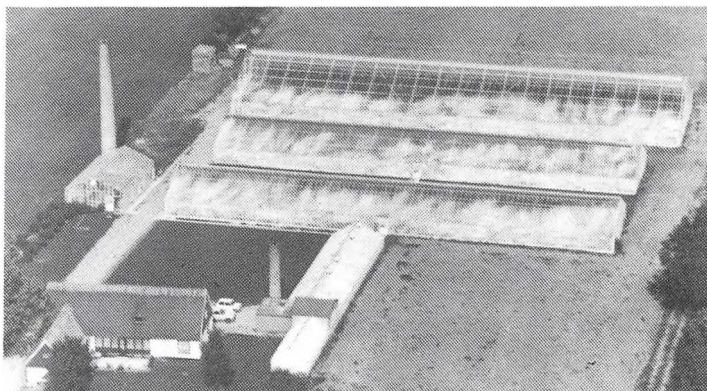

MADELUNG 4, 4100 RINGSTED. SVEND AAGE RASMUSSEN, gård-ejer, født d. 04.06.1925, søn af Marie og Hans Rasmussen, gift d. 04.07.1953 med Sigrid Hansen, født d. 10.10.1932, datter af Signe og Kristian Hansen. Ægteparret har børnene: Kirsten, født d. 21.09.1955, Karin, født d. 26.11.1957 og Gitte, født d. 07.07.1967. S.Aa.R. overtog gården d. 01.07.1953 efter sine forældre, som overtog den i 1937.

Matr. nr. 4b og 7b. Ejendomsskyld 710.000. Grundskyld 133.400. Areal 13,8 ha., heraf tilkøbt 3,8 ha. Derudover er der forpagtet 15 ha.

Stuehus og kostald er opført i 1915, lade i 1950 og stald i 1963. Besætningen består af 35 søer, hvorfra der sælges ca. 700 smågrise om året. Afgrøderne er raps, rug og foderkorn. Der er 2 traktorer og 1 mejetærsker markvandingsanlæg, magasin og silo for korn samt halmfyr. Ud over denne gård ejes Madelung 6, matr. nr. 5b og 4 b.

MOSEGÅRDSVEJ 2, "BIRKELY", BJERREDE, 4682 TUREBY.

RUTH HANSEN, gårdejer, født d. 21.08.1937, datter af Missen og Johannes Jørgensen, gift d. 21.09.1985 med Poul Rasmussen, født d. 03.06.1937, søn af Nang og Th. Rasmussen. Parret har børnene: Eva, født d. 26.06.1959, Dorthe, født d. 30.03.1961, Karen, født d. 08.08.1962, Jørgen, født d. 05.06.1964 og Finn, født d. 09.12.1966. P.R. er chauffør.



Ruth Hansen overtog gården, der har været i slægtens eje i 2 generationer, d. 01.03.1957 efter Alfred Hansen.

Matr. nr. Id. Ejendomsskyld 1.050.000. Grundskyld 174.100. Areal 12,6 ha. Der er forpagtet 7,8 ha.

Stuehuset er opført i 1890, kostald og lade i 1926, kostald ombygget til svinestald i 1969, svinehus i 1962, ungdddyrsstald i

1966 og maskinhus i 1985. Besætningen består af grise og ungtyre, med en levering af 300 grise og 30 tyre om året. Afgrøderne er vår- og vinterraps, ærter, byg, hvede, vår- og maltbyg. Der er 4 traktorer, 1 mejetærsker, æblebeholder, fast møddingsplads, gennemblæsningssiloer til korn og køresilo for ensilage. Man benytter maskinstation til skårlægning og møddingskørsel.

I 1982 tilkøbtes en ejendom beliggende på Rødemosevej 9. Matr. nr. 1b m.fl. Ejendomsskyld 1.250.000. Grundskyld 181.400. Areal 13 ha. Stuehus, stald og lade er opført i 1920 og der er tilbygget svinestalde i 1969 og i 1978.



MUNKESKOVVEJ 1, "ÅRLØSEGÅRD", 4690 HASLEV.

PETER K. FABIAN, gårdejer, født d. 16.03.1945, søn af Signe og Kaj Fabian, gift d. 30.04.1983 med Gitte Pedersen, født d. 30.05.1946, datter af Merethe og Olaf Pedersen.

G.F. er teknisk assistent.

P.F. er datalog. Han overtog gården d. 01.12.1986 efter John Mellentin.

Matr. nr. 9a m.fl. Ejendomsskyld 3.230.000. Grundskyld 958.700. Areal 58 ha., heraf 8 ha. skov.

Stuehuset er opført i 1915. Afgrøderne er raps, hvede, byg og ærter. Der er 2 traktorer, plantørteri for korn og halmfyr for bigballer. Man benytter maskinstation til markarbejdet.



MØLLESKOVVEJ 2, "NORDGÅRD", 4690 HASLEV.

BENT LARSEN, gårdejer, født d. 07.03.1960, søn af Birthe og Åge Larsen, gift d. 16.06.1990 med Jette Pedersen, født d. 17.02.1962, datter af Åse og Vilhelm Pedersen. Ægteparret har datteren Anne, født d. 17.07.1989. J.L. er køkkenassistent.

B.L. har forpagtet gården siden 1983 af Peter Laursen.

Matr. nr. 3a m.fl. Areal 27 ha. Svinestald og maskinhus er opført i 1979. Besætningen består af grise, hvorfra der leveres ca. 1.200 stk. om året. Afgrøderne er byg, hvede, raps og roer. Der er 2 traktorer, 1 mejetærsker, gylletank fra 1980, planlager for korn og halmfyr.

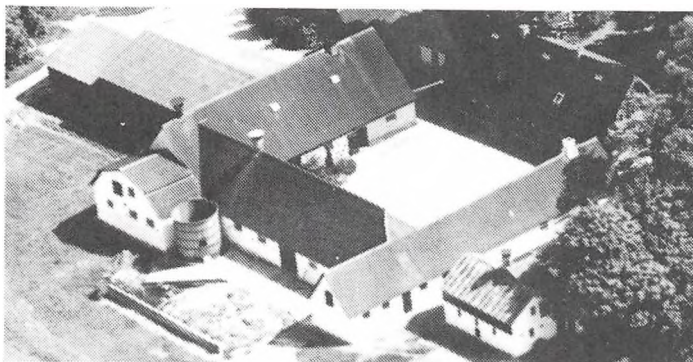

RINGSTEDVEJ 110, "SKOVVEJSGÅRD", 4690 HASLEV.

KIRSTINE NIELSEN, gårdejer, født d. 29.04.1944, datter af Valborg og Folmer Nielsen, gift d. 03.07. 1965 med Børge Larsen, født d. 24.12.1942, søn af Martha og Ejner Larsen.

B.L. er maskinstationsejer.

K.N. er medhjælpende hustru. Hun overtog gården d. 01.01.1987 efter sine forældre.

Matr. nr. 1a m.fl. Ejendomsskyld 2.850.000. Grundskyld 966.500. Areal 49 ha., heraf 1,1 ha. skov. Desuden er der forpagtet 25 ha. Bygningerne er opført i 1730. Afgrøderne er enggræsfrø, hvede, byg og raps. Der er 2 traktorer, 1 mejetærsker, plantørring, kornsilo og halmfyrr.

B.L. driver Dalby Maskinforretning, han startede i 1972 med forhandling af John Deere traktorer.



RINGSTEDVEJ 120, 4690 HASLEV.

GEORG PETERSEN, gårdejer, født d. 27.04.1925, søn af Marie og Thorvald Petersen, gift d. 07.05.1946 med Gerda Sofie Lunddal, født d. 16.08.1925, datter af Mary Lunddal.

G.P. overtog gården d. 01.03.1959 fra Frits Jensen.

Matr.nr. 4a. Areal 6,1 ha. og der er forpagtet 20,6 ha.

Bygningerne er opført i 1800-tallet og løbende restaureret. Gården drives som alsidigt landbrug, kvægproduktionen er på 11 malkekøer, 8 kælvekvier og 6 kalve og kvier, svineproduktionen er på 7 årssøer og der produceres ca. 100 slagtesvin årligt. Salgsafgrøderne er roer, græs, byg, hvede og raps. Der er 3 traktorer, 1 mejetærsker, kornsiloer, malkeanlæg og køletank.

RINGSTEDVEJ 122, "BAKKEHØJ", 4690 HASLEV.

VAGN JENSEN, gårdejer, født d. 29.07.1934, søn af Hans Peter Jensen, gift d. 06.05. 1961 med Ingelise Nyå, født d. 07.06.1931, datter af Fany og Svend Nyå. Parret har børnene: Ulla, født d. 10.04.1963 og Flemming, født d. 26.06.1966.

I.N. er ansat hos Hafnia Hånd i Hånd.

V.J. er ansat hos Volvo i Haslev. Han overtog gården d. 01.07.1968 fra sin far.

Matr.nr. 1b. Ejendomsskyld 690.000. Grundskyld 135.200. Areal 7 ha.

Stuehuset er opført i 1930, udlængerne i 1930 og garagen er udvidet i 1990. Gården drives med planteavl bestående af maltbyg og raps. Der er 1 traktor, 1 mejetærsker og halmfyrr.

RINGSTEDVEJ 123, 4690 HASLEV.

KARL JENSEN, gårdejer, født d. 11.11.1911, søn af Marie og Hans Jensen, gift d. 30.07.1966 med Anna Hansen, født d. 15.03.1911, datter af Karin og Hans Peter Hansen.

K.J. overtog slægtsgården i 1964 efter sine forældre.

Matr. nr. 7a. Ejendomsskyld 1.790.000. Grundskyld 539.200. Areal 31,5 ha. Bygningerne er opført i 1891 og maskinhus i 1950. Afgrøderne er byg og roer. Der er 1 traktor og ajlebeholder. Kornet sælges direkte fra marken, og man benytter maskinstation til markarbejdet.



RINGSTEDVEJ 124, 4690 HASLEV.

JØRGEN CHRISTIAN JENSEN, gårdejer, født d. 07.04.1929, søn af Rasmine og Anton Jensen, gift d. 02.12.1961 med Inger Hansen, født d. 11.01.1932, datter af Dagmar og Anders Hansen. Ægteparret har børnene: Ulla, født d. 13.05.1963, Kirsten, født d. 20.02.1965 og Nina, født d. 17.09.1971.

J.C.J. overtog gården d. 01.11.1961 efter sine forældre.

Matr. nr. 6b. Ejendomsskyld 950.000. Grundskyld 272.200. Areal 11,1 ha.

I 1978 opførtes nyt stuehus, laden er opført i 1935, maskinhus i 1964, kostald i 1967 og svinehus i 1968. Besætningen består af køer af racen RDM samt svin. Afgrøderne er korn og raps. Der er 2 traktorer, 1 mejetærsker, kornmagasin.

SIMMENDRUP BY 1, "DYBKÆRGÅRD", 4690 HASLEV.

ARNE ERIKSEN, gårdejer, født d. 28.05.1933, søn af Asta og Niels Rasmus Eriksen, gift d. 12.07.1961 med Karen Pedersen, født d. 20.03.1942, datter af Astrid og Otto Pedersen.

A.E. er medlem af Menighedsrådet. Han overtog gården, der menes udstykket fra "Giesegård", d. 01.03.1965, efter Erik Bundesen.

Matr. nr. 2a. Ejendomsskyld 1.980.000. Grundskyld 655.600. Areal 32,8 ha., heraf tilkøbt 18 ha. Der er 1,5 ha. med anden beplantning.

Bygningerne er genopført i 1961. Besætningen består af 50 søer, hvorfra der på årsbasis leveres ca. 800 fedesvin. Afgrøderne er vinter- og vårbyg. Der er 2 traktorer, 1 mejetærsker, kornmagasin.

A.E. ejer og driver desuden Simmendrup By 7, som er på 18 ha.

SKOVAGERVEJ 2, "SKOVAGER", 4690 HASLEV.

KARSTEN KOCK, forpagter, født d. 01.01.1953, søn af Edith og Knud Kock, Falster, gift d. 21.06.1986 med Bente Nielsen, født d. 27.07.1960, datter af Kirsten og Knud Nielsen, Hastrup.

B.K. er kontorassistent.

Gården er en forpagtergård under Bregentved, og K.K. overtog forpagtningen i april 1985 efter Christian Andersen.

Matr. 3a Høsten Torp. Areal 44 ha. Bygningerne er opført i 1910. Driftsformen er planteavl med afgrøder af korn, ærter og frø. Der er plantørreri for korn på gården, der benytter maskinstation til markarbejdet.

Ud over denne gård forpagter K.K. også Tollerødvej 12, der ligeledes er forpagtergård under Bregentved. Også denne gård blev forpagtet i april 1985. Matr. nr. 1a Tollerød. Areal 27,5 ha. Stuehuset er opført i 1963 efter brand. Driftsformen er planteavl med afgrøder af korn, frø og roer. Der er 1 traktor på gården, der benytter maskinstation til markarbejdet.



SKUDERLØSE BYGADE 10B, "FJELDSÅRD", 4690 HASLEV.

JØRGEN BRIX-THOMSEN, gårdejer, født d. 27.07.1929, søn af Caia og Ejnar Thomsen, gift d. 18.04.1959 med Kirsten Knudsen, født d. 02.12.1937, datter af Mary og Søren Chr. Knudsen. Ægteparret har børnene: Niels, født d. 18.07.1960, Birgit, født d. 17.10.1962 og Marianne, født d. 07.07.1967.



Kirsten Knudsen er sagsbehandler.

Jørgen Brix-Thomsen overtog gården d. 20.04.1963 efter Poul Kristoffersen.

Matr. nr. 13a m.fl. Ejendomsskyld 2.900.000. Grundskyld 980.000. Areal 47 ha. Der er forpagtet 4 ha.

Gamle staldlænger er opført i 1880, stuehuset i 1910, farestald i 1974 og fedestald i 1976. Befedesvin om året. Afgrøderne er maltbyg, hvede, raps og ærter. Der er 2 traktorer, 1 mejetærsker, gennemblæsnings-silo for korn. J.B-T. har i tiden 1952-53 været på Ladelund Landbrugsskole.

sætningen består af grise med levering af ca. 1600

SKUDERLØSE INDELUKKE 4, "SKOVGAARD", 4690 HASLEV. OVE CHRISTENSEN, gårdejer, født d. 06.03.1927, gift d. 06.08.1955 med Tove Nielsen, født d. 03.03.1936, datter af Edith og Kristian Nielsen. Parret har børnene: Hanne, født d. 26.04.1956 og Ulla, født d. 22.03.1958. O.C. er fuldtidsansat ved Brdr. Christensen. Han overtog gården i december 1967 fra sin svigerfar. Gården har været i slægtens eje siden 1890.



Matr.nr. 11a m.fl. Ejendomsskyld 1.431.000. Grundskyld 417.700. Areal ca. 25 ha., heraf ca. 6 ha. eng og mose. Jorden er bortforpagtet. Stuehuset er opført i 1954, kostald 1888, svinestald 1892, materialehus 1800 og lade 1964. På gården er der 1 traktor og 1 mejetærsker.



SKUDERLØSE INDELUKKE 7, 4690 HASLEV.

GODTFRED MADSEN, gårdejer, født d. 03.01.1941, søn af Helene og Peter Madsen, gift d. 22.10.1966 med Grethe Hansen, født d. 03.06.1944, datter af Hansine og Hans Aage Hansen.

G.M. overtog gården i Juni 1966 efter Marius Larsen.

Matr. nr. 11c m.fl. Ejendomsskyld 1.300.000. Grundskyld 400.000.

Areal 12,7 ha., heraf tilkøbt 2,2 ha. Desuden er der forpagtet 12,1 ha. Bygningerne er opført i 1800-tallet, og der er ombygget på stuehuset i 1966, kostald, lade og gyllebeholder er opført i 1988. Besætningen består af 26 årskøer samt opdræt af racerne SDM og RDM. Der er 3 traktorer, gylletank og ensilageopbevaring.

SKUDERLØSEVEJ 31, "ESKEMOSEGÅRD", 4690 HASLEV.

HERLUF PEDERSEN, gårdejer, født d. 13.08.1925, søn af Kristine og Oluf Pedersen, Skuderløse, gift d. 31.05.1952 med Esther Pedersen, født d. 14.09.1929, datter af Sine og Albert Pedersen, Vrå. Parret har børnene: Anne, født d. 24.03.1956, Ole, født d. 20.04.1959 og Laina, født d. 26.08.1970.

E.P. er medlem af Teestrup Menighedsråd.

H.P. har været sognefoged i Teestrup Sogn, vurderingsmand i faste ejendomme og vurderingsmand for Haslev Kommune. Han overtog forpagtningen af gården d. 01.07.

1952 og købte den d. 01.07.1960 fra sin far, som købte den i 1917.
Matr.nr. 12a-51a. Ejendomsskyld 1.940.000. Grundskyld 622.000. Areal 37 ha., heraf 7 ha. eng og mose.

Stuehuset er opført i 1908, stald og lade omkring 1870, svinestald 1925, maskinhuse 1965 og 1980. Gårdens besætning er på 23 malkekøer + opdræt af racerne SDM og RDM, 6 søer og ca. 120 slagtesvin, 100 høns, ænder, gæs og bier. Der er 2 traktorer, 1 mejetærsker, 1 etkornsmaskine, kornsilo med kold lufts tørreri og silo til ensilage.



SKUDERLØSEVEJ 35, "FARMEN",
4690 HASLEV.

FREDE HANSEN, gårdejer, født d. 17.09.1922, søn af Klara og Sofus Hansen, gift. d. 04.11.1944 med Gudrun Rasmussen, født d. 29.12.1924, datter af Marie og Karl Rasmussen.

F.H. overtog gården d. 11.12.1962 efter Hans Kristiansen.

Matr. nr. 10h m.fl. Ejendomsskyld 770.000. Grundskyld 171.000. A-

real 9,9 ha., heraf tilkøbt 1,1 ha., af arealet er der 2,2 ha. eng.

Bygningerne er opført i 1864, kostald og fedestald i 1964, kviestald i 1966, sostald og lade i 1970 og maskinhus i 1971. Besætningen består af 8 søer og 1 orne samt fedesvin. Afgrøderne er korn og byg. Der er 2 traktorer, ajlebeholder og ensilageopbevaring på gården.

STORGÅRDSVEJ 1, "STORGÅRD",
TERSLEV, 4690 HASLEV.

JØRGEN KJÆR, gårdejer, født d. 11.11.1928, søn af Lily og Åge Kjær, gift d. 22.02.1969 med Lily Marx-Nielsen, født d. 01.02.1937, datter af Tonni og Hugo Marx-Nielsen. Ægteparret har børnene: Benedikte, født d. 10.12.1969 og Peter Michael, født d. 24.04.1973.

L.M.N. er jurist.

J.K. overtog gården d. 01.11.1976 efter Robert Holst Hansen.

Matr. nr. 1a m.fl. Ejendomsskyld 8.170.000. Grundskyld 2.655.200. Areal 141 ha., heraf 14 ha. skov.

Stuehuset er opført i 1870, maskinhus, sostald og smågrisestald i 1750, slagtesvine-stald, løbestald og lade i 1967 og fedestald i 1985. Besætningen består af 370 årssøer og 14 orner, der sælges ca. 3.000 pattegrise og leveres ca. 4.500 slagtesvin årligt. Afgrøderne er raps, hvede, byg, frø, rug og vårbyg. Der er 3 traktorer, 1 mejetærsker, slamsuger, gylletank fra 1987, gennemblæsningssiloer og plantørreri til korn samt halmfyr til småballer. Der er ansat 4 medhjælpere på gården. Indtil overtagelsen i 1976 var der 250 malkekøer på gården.

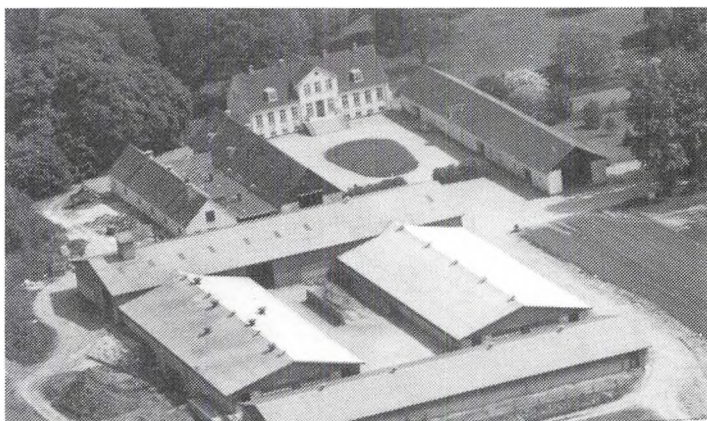

TEESTRUP BYGADE 14, "KÆRSGAARD", TEESTRUP, 4690 HASLEV.

MICHAEL BLEM, konsulent, født i 1952, søn af Hanne og Henning Blem, gift d. 05.08.1978 med Anette Nielsen, født d. 17.07.1955, datter af Birthe og Svend Nielsen. Parret har børnene: Tanie, født d. 07.10.1985 og Camilla, født d. 22.12.1980.

A.N. er lærer.

M.B. er servicekonsulent i hårde hvidevare. Han overtog gården d. 01.01.1990 fra DLR.

Matr.nr. 1LA. Areal 13,5 ha.



"Kærsgaard"s hovedbygning og staldbygning er opført omkring 1894 og svinestald 1968. Gården drives med planteavl bestående af raps, byg og hvede. Der er 1 traktor, 2 mejetærskere og korn-silo.

TEESTRUP BYGADE 15, "BAUNGÅRD", 4690 HASLEV.

JØRGEN A. NIELSEN, gårdejer, født d. 29.05.1937, søn af Inger og Carl Nielsen, Teestrup Bygade 1, Haslev, gift d. 11.07.1964 med Erna Jensen, født d. 27.10.1938, datter af Ingeborg og Jens Jensen, Endeslev, Hårlev.

J.A.N. er i bestyrelsen for Dansk Jagtforening. Han overtog gården d. 20.03.1964 efter Aksel Petersen. Matr. nr. 6a. Ejendomsskyld 1.370.000. Grundskyld 391.000. Areal 33 ha., heraf tilkøbt 14 ha. i 1976.

Bygningerne er grundmuret i årene 1969-1970 og i 1973. Besætningen består af svin af racerne Dansk Landrace og Yorkshire samt lidt fedekvæg. Afgrøderne er raps, kløverfrø og græsfrø. Der er 2 traktorer, 1 mejetæsker, halmsnitter, såmaskine, grønthøster, presser samt div. nødvendige vogne,, eget anlæg for korn samt støbt plads for ensilageopbevaring. Den 01.01.1976 købtes "Humlegård", Teestrup Bygade 1. Matr. nr. 8a. Ejendomsskyld 1.230.000. Grundskyld 336.700. Areal 14 ha. Bygningerne er opført i 1908. I 1990 blev arealet lagt til "Baungård".

TEESTRUP BYGADE 41, "ABROGÅRD", 4690 HASLEV.

BJARNE PETERSSON, født d. 21.03.1952, søn af Lennart Petersson, gift d. 14.08.1981 med Grethe Rasmussen, født d. 11.09. 1979, datter af Birthe Rasmussen.

G.R. er teknisk assistent.

B.P. overtog gården d. 01.09.1987 fra Herdis og Aage Petersen.

Matr.nr. 15a og 15m. Ejendoms-

skyld 1.300.000. Grundskyld 390.700. Areal 19,4 ha. og der er forpagtet ialt ca. 14 ha. Gårdens besætning er på 40 malkekøer af racen SDM. Salgsafgrøderne er vinterhvede, vårbyg, græs, foderroer og majs. På gården er der 4 traktorer og rendegraver. Der er 1 heltidsansat medhjælper.

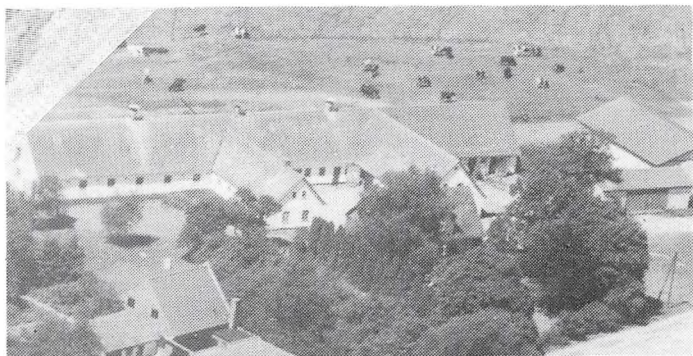

TEESTRUP BYGADE 50, "STENSBJERGGÅRD", 4690 HASLEV. LEIF NYHOLM ANDERSEN, gård-ejer, født d. 13.05.1952, søn af Inga og Holger Th. Andersen, gift d. 21.05.1983 med Aif H. Knudsen, født d. 17.08.1961, dat-ter af Edith Marie og Svend Aage Knudsen.

A.H.K. og L.N.A. er plejeforæl-dre. L.N.A. overtog gården d. 15. 08. 1980 fra Valdemar Hansen. Matr.nr. 14a. Ejendomsskyld 1.230.000. Grundskyld 374.000. Areal 18,3 ha. og der er forpag-tet 17,5 ha.

Stuehuset er opført i 1939 og staldbygningen 1940. Gårdens besætning er på 40 malkekøer og 40 stk. opdræt. Afgrøderne er majs, roer, hvede til helsæd, maltbyg og græs. Der er 3 traktorer, 1 mejetærsker, rendegraver, gummiged og malkningsanlæg med automatisk aftager. Maskinstation bruges til en del af markarbejdet.

TEESTRUP BYGADE 52, "BJERNARGGÅRD", 4690 HASLEV.

SVEND AAGE HJØRNØ KNUDSEN, født d. 13.04.1917, søn af Laura Dania og Ejner Rasmus Knudsen, gift d. 06.11.1947 med Edith Johnsen, født d. 05.09.1926, datter af Else Marie og Chr. Johnsen.

E.J. driver gartneri.

S.AA.H.K. overtog gården d. 01.07.1960 fra Ejner Nørregård.

Matr.nr. 14b. Ejendomsskyld 1.280.000. Grundskyld 366.000. Areal 22 ha., heraf 1 ha. med træer. 11 ha. er bortforpagtet.

Bygningerne er opført i 1906 og 3 drivhuse i 1970. Salgsafgrøderne er hvede, persille og purløg. Der er 2 traktorer, planlager og halmfyr.

TEESTRUP BYGADE 54, "ÅHOLM", 4690 HASLEV.

MARTIN NIELSEN, gårdejer, født d. 31.12.1939, søn af Harald Nielsen, gift d. 25.07.1964 med Lis Lynnerup, født d. 25.03.1943, datter af I. Lynnerup.

L.L. er beskæftigelsesvejleder.

M.N. er frøkonsulent og i bestyrelsen for Landboforeningen. Han overtog gården d. 15.04.1970 fra Laurits Petersen.

Matr.nr. 15e. Ejendomsskyld 1.300.000. Grundskyld 143.000. Areal 11 ha.

Bygningerne er opført i 1900 og nybygget i 1977. Gården drives med en svinebesætning på 100 årssøer, der sælges ca. 2.000 smågrise årligt. Planteavl består af rug, hvede, havre og frø. Der er 1 traktor, 1 mejetærsker, 1 slamsuger, plantørreri samt foder- og udmugningsanlæg. På gården er der desuden ørreddam.



TEESTRUP ENGHAVE 7, "NY SVALEBÆKSGÅRD", 4690 HASLEV.

NIELS FRANDSEN, gårdejer, født d. 25.05.1910, død 17.09.1986, søn af Anna og Hans Frandsen, gift d. 29.03.1945 med Karen Sofie Pedersen, født d. 13.07.-1916, datter af Anine og Hans Pedersen. Ægteparret har børnene: Anni, født d. 18.10.1946, Inge, født d. 15.06.1952 og Hans, født d. 14.06.1957.

N.F. overtog slægtsgården i 1945 efter sine forældre. Matr. 16e m.fl. Ejendomsskyld 1.420.000. Grundskyld 403.800. Areal 27,3 ha., heraf 5,5 ha. eng. Siden 1986 er jorden bortforpagtet.

Bygningerne er opført i 1890. Der er 1 traktor, ajlebeholder, 2 siloer for korn samt ensilageopbevaring.

TEESTRUP ENGHAVE 14, "UGLEGÅRDEN", 4690 HASLEV.

HANS CASTENSCHILD, gårdejer, født d. 05.03.1949, søn af Mette og Erik Castenschield, gift d. 16.06.1979 med Hanne Wahl, født d. 23.02.1954, datter af Åse og Erik Wahl.H.W. er husholdningslærer.

H.C. er i bestyrelsen for Haslev Landbrug samt formand for Planteavludvalget. Han overtog gården i 1977. Matr. nr. 1a og b m.fl. Ejendomsskyld 2.470.000. Grundskyld 575.400. Areal 38 ha., heraf tilkøbt 24,2 ha., af arealet er der 1,1 ha. krat. Der er forpagtet 107 ha.

Bygningerne er opført i 1934 og svinestald i 1974. Besætningen består af svin og fedekvæg. Afgrøderne er raps, ærter, frøgræs, korn, hvede, rug og byg. Der er 3 traktorer, 1 mejetærsker, ajlebeholder og kornsilo. Man benytter fremmed arbejdskraft på gården.

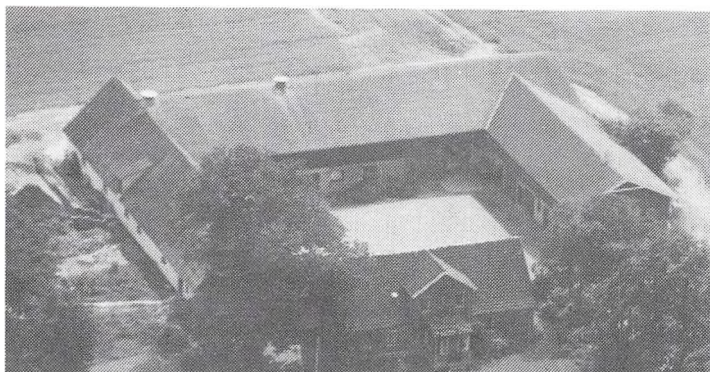

TEESTRUP NEDENVEJ 7, "DYBGÅRD", 4690 HASLEV.

ERIK GJERLØF NIELSEN, gård-ejer, født d. 31.03.1932, gift d. 21.05.1959 med Ina Gjerløf Nielsen, født d. 12.12.1937. Ægteparret har børnene: Jørgen og Annette.

I.G.N. er sekretær.

E.G.N. er medlem af Menighedsrådet og i provstiudvalget. Han overtog gården d. 01.09.1959 efter L. Bech.

Matr. nr. 3a Levetofte. Ejendomsskyld 2.230.000. Grundskyld 703.100. Areal 37,8 ha. De første bygninger er opført i 1896 og i tiden frem til 1980 er der sket forskellige opførelser. Driftsformen er svinehold. Afgrøderne er raps, byg og hvede. Der er 4 traktorer, 1 mejetærsker, planlager for korn og halmfyr.

TEESTRUP NEDENVEJ 13, "TEESTRUP RIDESKOL", 4690 HASLEV.

MOGENS PEDERSEN, gårdejer, født d. 12.07.1943, søn af Else og Jørgen Pedersen, gift d. 26.03.1966 med Kirsten Jeppesen, født d. 21.10.1944, datter af Gerda og Marius Jeppesen. M.P. overtog gården i 1974 efter Emil Kristensen.

Matr. nr. 5d. Ejendomsskyld 1.400.000. Areal 8,3 ha. Der er forpagtet 4,4 ha.

Bygningerne er opført i 1850, ridehus i 1974, hvor der er tilbygget senere og lade i 1990. Besætningen består af 30 heste af forskellige racer. Afgrøderne er hvede og jordbær. Der er 3 traktorer, gravemaskiner, gylletank og markvandingsanlæg. Man benytter fremmed arbejdskraft på gården. Rideskolen blev startet i 1974 under navnet Teestrup Rideskole.

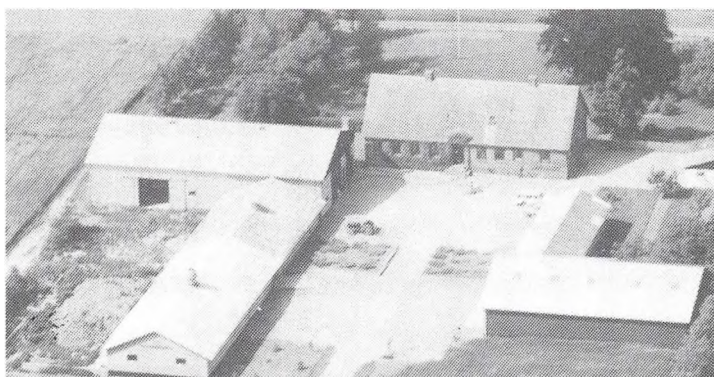

TEESTRUP OVERDREVSVEJ 1, "HESTEHAVEGÅRDEN", 4690 HASLEV.

ARNE JEPPESEN, gårdejer, født d. 12.11.1930, søn af Anna og Niels Jeppesen, gift d. 12.05.1954 med Krista Blinkilde Christensen, født d. 18.05.1931, datter af Mette og Niels Blinkilde Christensen. A.J. er i repræsentantskabet for Unibank. Han overtog gården d. 01.07.1963 efter Hans Peter Nielsen.

Matr. nr. 24a m.fl. Ejendomsskyld 2.560.000. Grundskyld 844.700. Areal 49,6 ha., heraf tilkøbt 5 ha. i 1980. Der er forpagtet 4 ha.

Bygningerne er opført i 1865, svinestald i 1970, sostald i 1973 og maskinhus, værskted og lade i 1976. Agrøden består af jordbær, raps, ærter, vinterhvede og vårbyg. Der er 5 traktorer, 1 mejetærsker, halmsnitte, fræser, markvandingsanlæg, plantørring for korn og halmfyr. Man benytter delvis fremmed arbejdskraft på gården.

TEESTRUP OVERDREVSVEJ 2, "OVERDREVSÅRDEN", 4690 HASLEV.

PREBEN PETERSSON, gårdejer, født d. 24.05.1950, søn af Else og Lennart Petersson,

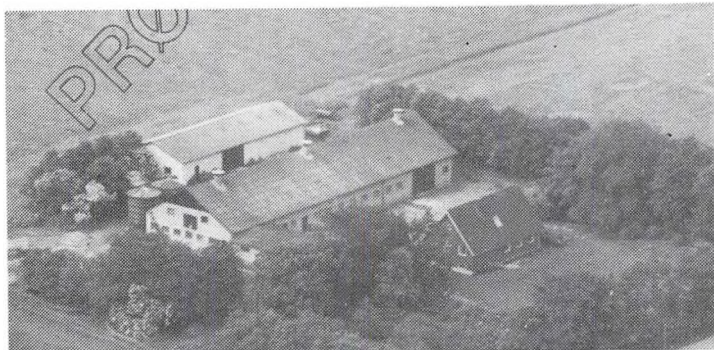

gift d. 24.05.1980 med Hanne Rasmussen, født d. 15.07.1956, datter af Birthe og Kristian Rasmussen.

Hanne Rasmussen er i skolebestyrelsen.

Preben Petersson overtog slægtsgården i 1977 efter sine forældre.

Matr. nr. 23a. Ejendomsskyld 2.000.000. Grundskyld 637.000. Areal 32 ha. Bygningerne er op-

ført i 1960. Besætningen består af kvæg af racen RDM samt søer og fedesvin. Salgsafgrøden er sukkerroer. Der er 4 traktorer, 1 mejetærsker, kornmagasin for og ensilageopbevaring. Man benytter fremmed arbejdskraft.

TEESTRUPVEJ 18, "EGELEDGÅRD", 4690 HASLEV. OLE CHRISTIAN LIDSMOES, gårdejer, født d. 06.04.1940, søn af Anna og Svend Lidsmoes, gift d. 27.01.1968 med Lissi Hansen, født d. 23.05.1944, datter af Rosa og Jens Peter Hansen.

L.L. er overassistent på SEAS.

O.C.L. overtog gården, der har været i slægtens eje i 6 generationer, d. 01.05.1977 efter Anna Olsen.

Matr. nr. 17a. Ejendomsskyld 2.660.000. Grundskyld 890.400. Areal 53 ha.

Stuehuset er opført i 1882, lade ombygget i 1920, farestald opført i 1978 og slagtesvinestalen i 1980. Besætningen består af 90 årssøer, og der sælges til avl. Afgrøderne er hvede, byg, raps og ærter. Der er 2 traktorer, gylletank fra 1984, gastæt silo og plantørringsanlæg for korn. Der er ansat 2 medhjælpere på gården og der er en hjortebestand i haven. Gården ligger i et naturskønt område med en sø, hvor der forefindes krebs og krabber.



TEESTRUPVEJ 30, "KILDEMARKSGÅRDEN", 4690 HASLEV.

ANNY PEDERSEN, gårdejer, født d. 12.05.1934, datter af Ingrid og Albert Hansen, gift d. 22.10.1969 med Svend Pedersen, født d. 21.02.1921, død d. 18.04.1989, søn af Anna og Georg Pedersen. Ægteparret har datteren Anna Pedersen, født d. 13.05.1970. A.P. overtog slægtsgården d. 01.01.1949 efter Svend Pedersen.

Matr. nr. 10a. Ejendomsskyld 1.600.000. Areal 25 ha., der er frasolgt 1,5 ha., og af arealet er 2 ha. eng og mose. Jorden er i dag bortforpagtet.

Bygningerne er opført i 1860, lade i 1931 og stalden er undermuret i 1953. Der er 2 traktorer og kornmagasiner på gården.

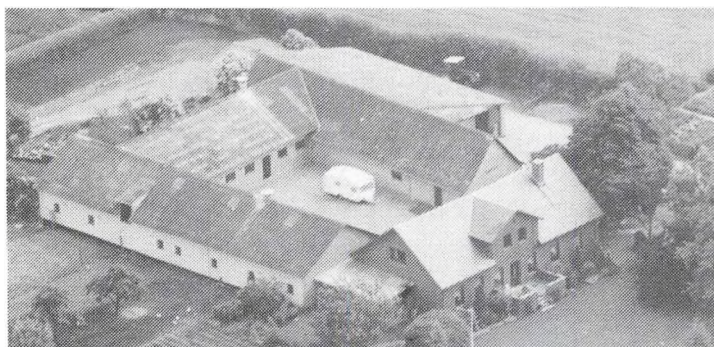

TEESTRUPVEJ 44, "KROGSGÅRD", 4690 HASLEV.

EGON LARSEN, gårdejer, født d. 22.04.1929, søn af Anna og Ejner Larsen, gift d. 14.03.1953 med Lilli Ulla Jørgensen, født d. 15.04.1931, datter af Elisabeth og Aksel Jørgensen. Ægteparret har børnene: Niels, født d. 20.06.1954, Jens, født d. 28.04.1957, Anne, født d. 26.04.1961, Peter, født

d. 01.07.1964, Lars, født d. 31.06.1969 og Mette, født d. 26.05.1971.

E.L. er lagerforvalter, derudover er han formand for Menighedsrådet, formand for Svalebæk Idrætsforening, formand for Teestrup Forsamlingshus, og har været i Haslev byråd for Venstre, desuden har han været aktiv indenfor Idrætsunionen, Sjælland Boldunion, og deltaget i udtagelsen af håndboldlandsholdet for DBU, samt repræsentant for SDS og i skolekommissionen i Svalebæk. Han overtog slægtsgården d. 01.08.1965 efter Maren Sofie Larsen. E.L. er M.S.L's nevøs søn fra hendes storesøster Ana Kristine Larsen, og gården har været i slægtens eje siden d. 01.07.1787. Man forsøger stadig i slægten, hvorfor ejerskabet godt kan gå endnu længere tilbage.

Matr. nr. 9a m.fl. Ejendomsskyld 1.800.000. Grundskyld 537.600. Areal 28,9 ha. I 1874 var der 39,6 ha. opdyrket eng og mose jord til ejendommen, men i 1880 til 1900 blev godt 10 ha. frasolgt til husmandssteder. Fra 1987 blev jorden bortforpagtet for en periode af 5 år.

Stuehuset er opført i 1890, staldene er moderniseret i tiden 1975 til 1980. Tidligere var alle gårdens bygninger hvidkalket, men der er nu sat gule sten på bygningerne. Der er 2 traktorer på gården.

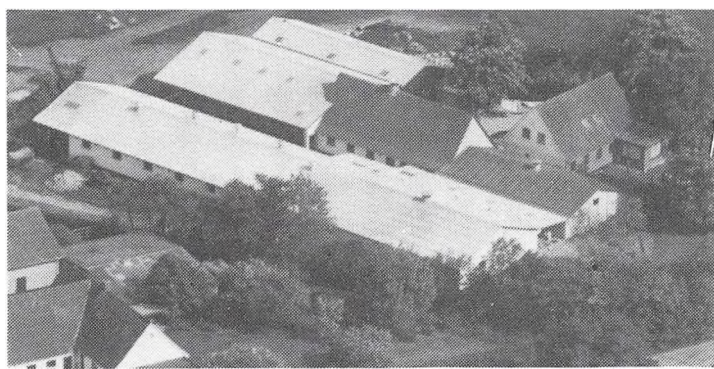

TERSLEV OVERDREVSVEJ 2,
4690 HASLEV.

JENS P. DAM, gårdejer, født d. 12.07.1931, gift d. 14.04.1962 med Alice Møller Jensen, født d. 20. 01.1938, datter af Marie og Søren Møller Jensen. Ægteparret har børnene: Lisbeth, født d. 11. 01. 1962, Henrik, født d. 14.10. 1964, Pernille, født d. 22.10. 1966, Jørgen, født d. 08.06.1969 og Lars, født d. 14.12.1970.

J.P.D. overtog gården i 1961.

Areal 19,3 ha. Der er forpagtet 8 ha.

Bygningerne er opført i 1923 med tilbygning af stalde i tiden 1975-1978. Besætningen består af 80 søer og der leveres ca. 1.600 fedesvin om året. Der er 3 traktorer og 1 mejetærsker, ajlebeholder, gastæt silo og plansilo for korn samt foderanlæg.

Sønnen Henrik, gift d. 27.06.1987 med Heidi Dam, født d. 26.02.1965, bor i dag på ejendommen, gården drives sammen med J.P.D's anden ejendom, "Frederiksgave", Vordingborgvej 380, på ca. 43 ha., denne gård blev købt i 1985.

TERSLEV OVERDREVSVEJ 5,
4690 HASLEV.

ERLING CHRISTOFFERSEN, gårdejer, født d. 18.12.1930, søn af Valborg og Jens Christoffersen, gift d. 26.05.1956 med Inger Madsen, født d. 07.03.1935, datter af Ane Kirstine og Hermund Madsen. Ægteparret har børnene: Arne, født d. 18.07.1957, Lene, født d. 08.12.1959 og Jens, født d. 28. 10.1972.

E.C. overtog gården d. 14.05.

1956 efter Alfred Kristensen. Matr. nr. 2g. Ejendomsskyld 1.900.000. Grundskyld 645.800. Areal 36,6 ha., heraf tilkøbt 28,6 ha.

Stald og svinehus er opført i 1923, svinestald i 1965, lade i 1966, maskinhal i 1976, stuehus i 1980 og der er tilbygget til kostald i 1961. Besætningen består af 16 RDM køer og der opfodres fedesvin med en leverance på ca. 250 om året. Afgrøderne er maltbyg, hvede og raps. Der er 2 traktorer, 1 mejetærsker, plantørreri for korn, højsilo og plansilo for ensilage. Gården er udstykket fra "Bregentved Hovedgård" i 1923 efter husmandsloven.

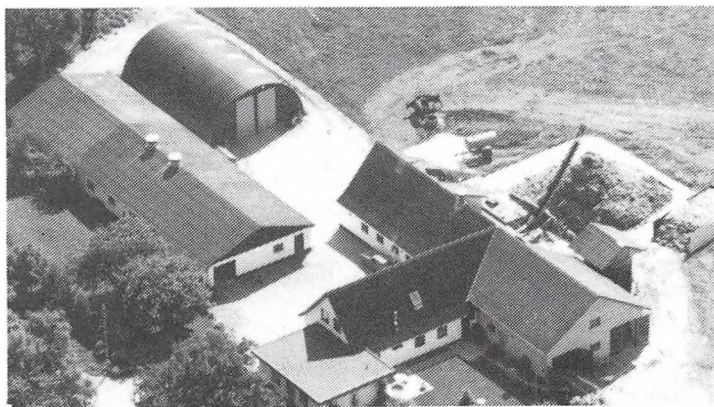

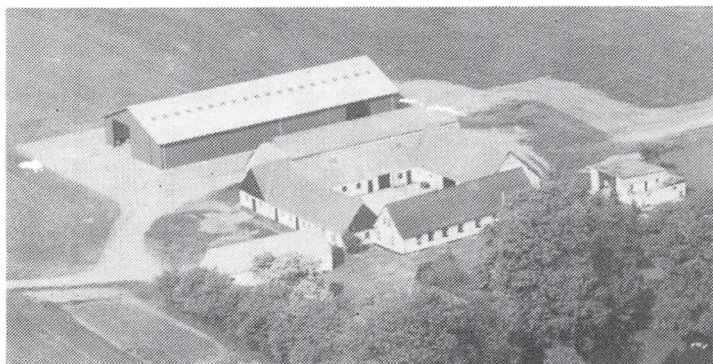

TERSLEV SKOLEVEJ 26, "SØNDERGÅRDEN", 4690 HASLEV. NIELS PETER RISAGER ANDERSEN, gårdejer, født d. 01.12.1941, søn af Karen Kristine og Christian Risager Andersen, gift d. 20.02.1981 med Ebba Bodil Kristoffersen, født d. 07.02.1946, datter af Agathe og Thorvald Kristoffersen. Ægteparret har sønnen Karsten, født d. 11.05.1968.

N.P.R.A. overtog gården d. 06.08.1964 efter Chardin Vedel.

Matr. nr. 15a m.fl. Ejendomsskyld 2.040.000. Grundskyld 676.700. Areal 33,5 ha., heraf tilkøbt 5,2 ha.

Laden er opført i 1979, ræve- og minkhaller er opført i tiden 1982 til 1988, stuehuset har gennemgået restaurering løbende. Besætningen består af 40 minktæver og 52 sølv-rævetæver. Afgrøderne er hvidkløver, engrapgræs, raps, ærter, hvede og byg. Der er 3 traktorer og 1 mejetærsker, planlager for opbevaring af korn. Da gården blev overtaget i 1964 var det i fællesskab med broderen Robert Risager Andersen, denne blev købt ud i 1971.

I 1989 tilkøbtes "Vibekjærgaard", Terslev Byvej 15. Matr. nr. 18a m.fl. Ejendomsskyld 1.900.000 Grundskyld 605.800 Areal 30,3 ha. Denne gård beboes af N.P. R.A.'s forældre.



TERSLEV SKOLEVEJ 28, "BAKKEGÅRDEN", 4690 HASLEV.

AKSEL HANSEN, gårdejer, født d. 19.08.1929, søn af Johan Hansen, Sibberup, Skælskør, gift d. 07.03.1958 med Gurli Olsen, født d. 09.11.1930, datter af Oluf Olsen, Veurlev, Rude. Ægteparret har børnene: John, født d. 04.02.1959, Lene, født d. 07.12.1960 og Peder, født d. 24.11.1963.

A.H. overtog gården d. 15.06.

1986 efter Morten Larsen, der er G.H.'s morbrøder.

Matr. nr. 14a. Ejendomsskyld 2.700.000. Grundskyld 890.000. Areal 50 ha. Der er forpagtet 5 ha.

Stuehuset er opført i 1870, udbygninger i 1930 efter brand og maskinhus i 1989. Besætningen består af slagtesvin, hvoraf der leveres ca. 700 stk. årligt. Afgrøderne er hvede, græsfrø, kløverfrø, raps og ærter. Der er 2 traktorer, 1 mejetærsker, planlager, tørresilo og loft til opbevaring af korn. En søn hjælper på gården deltids, da han selv har en gård.

TERSLEV SKOLEVEJ 40, "TOPKILDEGÅRD", 4690 HASLEV.

ASGER WOETMANN PEDERSEN, gårdejer, født d. 13.05.1941, søn af Erna og Børge Woetmann Pedersen, gift d. 13.08.1966 med Marianne Kildeberg, født d. 06.01.1944, datter af Mary og Niels Kildeberg. Ægteparret har børnene: Irene, født d. 13.05.1967, Helle, født d. 05.02.1969, Claus, født d. 05.05.1972 og Kristian, født d. 18.12.1986. A.W.P. er formand for Haslev og Omegns Landbrugsforening. Han overtog gården, der har været i slægtens eje i 4 generationer, d. 01.12.1977 efter sine forældre.

Matr. nr. 17a og 11b mf.l. Ejendomsskyld 3.810.000. Grundskyld 1.129.400. Areal 80 ha., heraf tilkøbt 42 ha., af arealet er der ca. 15 ha. skov og plantage. Stuehuset er opført i 1923, svinestald i 1925, svinestald og lade i 1927, maskinhus og lade i 1929 og maskinhal i 1975. Beæstningen består af grise med en levering af ca. 1.200 slagtesvin om året. Afgrøderne er hvede, byg, raps, græsfrø, vårbyg, asier og kirsebær. Der er 3 traktorer, 1 mejetærsker, kirsebæryster, tågesprøjte, gennemblæsningssiloer og planlager for korn samt automatisk fodringsanlæg. Der er beskæftiget 1 deltidsmedarbejder på gården. M.P. ejer sammen med sin søster en minkfarm, der drives som et I/S, der er 200 tæver i 3 haller, som er opført i tiden 1987-1989.

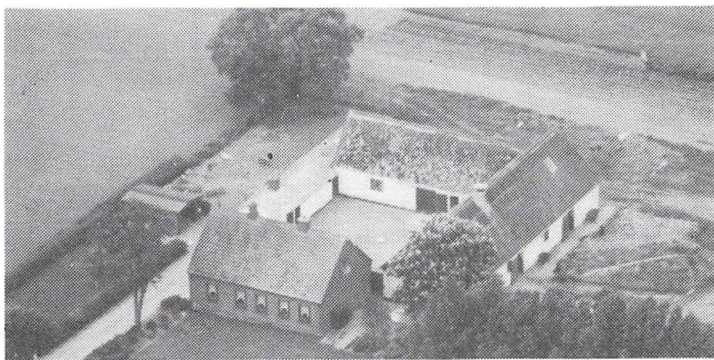

TERSELVVEJ 3, HESSELBJERG, 4690 HASLEV.

JENS OVE OLSEN, gårdejer, født d. 03.10.1934, søn af Rosa og Henning Olsen, gift d. 26.05.1973 med Birthe Kristoffersen, født d. 05.07.1944, datter af Kamma Kristoffersen.

J.O.O. overtog gården d. 01.03.1965 efter Margrethe Kristiansen.

Matr. nr. 2f m.fl. Ejendomsskyld

950.000. Areal 12,2 ha., heraf tilkøbt 5,5 ha. Der er forpagtet 3,9 ha. Stuehus og staldlænger er opført i 1907, svinestald i 1908, lade i 1974 og udhus i 1935. Besætningen består af 22 malkekøer. Afgrøderne er græs, byg og roer. Der er 2 traktorer og malkeanlæg på gården. Kornet sælges direkte fra mark og der benyttes maskinstation i høsten.

TJÆREBYVEJ 13, "HØJGÅRD", 4690 HASLEV.

JOHANNES RASMUSSEN, gårdejer, født d. 31.10.1925, søn af Johanne og Hans Jørgen Rasmussen, gift d. 06.08.1955 med Tove Rasmussen, født d. 02.10.1928.

J.R. overtog gården, der har været i slægtens eje i 2 generationer, d. 15.06.1963 efter sine forældre.

Matr. nr. 8b m.fl. Ejendomsskyld 1.090.000. Grundskyld 278.700. Areal 15,3 ha., heraf tilkøbt 4 ha. Der er forpagtet 7 ha.

Stuehus, kostald og lade er opført i 1911, svinestald i 1975 og maskinhus i 1985. Besætningen består af 35 søer, hvorfra smågrisene sælges. Afgrøderne er raps, ærter, hvede, byg og sukkerroer. Der er 2 traktorer, 1 mejetærsker, ajlebeholder, planlager for korn og halmfyf.



TORPESKOVVEJ 10, 4690 HASLEV.

BØRGE INGVIORSEN, gårdejer, født d. 11.11.1926, søn af Ingvar Ingvorse, gift med Else Olsen, født d. 22.06.1926 datter af Emanuel Hansen. B.I. arbejder på kalkværket i Fakse.

B.I. overtog gården i april 1955 efter Karl Madsen.

Matr. nr. 2a og 5d. Ejendomsskyld 750.000. Grundskyld 150.000. A-

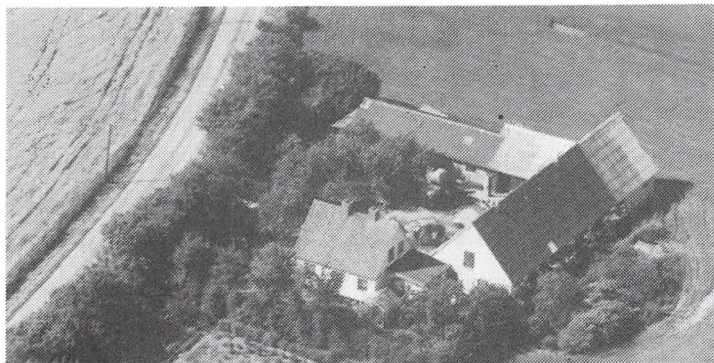

real 7,2 ha., hvoraf der er bortforpagtet 6,6 ha.

Bygningerne er opført i 1956. Besætningen består af 30 grise, der opkøbes smågrise til opfødning. Afgrøderne er rug. Der er 1 traktor samt andel i 1, 1 mejetærsker og trækornsilo på gården.



TROELSTRUPVEJ 30, "KÆRS-
GÅRD", 4690 HASLEV.

JENS BØRGE ANDERSEN, gård-
ejer, født d. 20.09.1950, søn af
Ellen Kristine og Jens Erik An-
dersen, gift d. 14.10.1978 med
Ulla Arntfelt Matisen, født d.
15.12.1956, datter af Inga og
Vagn Matisen. Ægteparret har
børnene: Christian, født d. 05.04.
1980 og Anja, født d. 21.05.1982.
U.A.A. er kontorassistent.

J.B.A. overtog gården, der har været i slægtens eje i 8 generationer, d. 01.07.1990, efter sine forældre.

Matr. nr. 1a m. fl. Ejendomsskyld 2.680.000. Grundskyld 883.200. Areal 49,8 ha., af arealet er der 1,5 ha. med skov og eng. Der er forpagtet 8 ha.

Kviestalden er opført i 1899, kostald i 1911, stuehus i 1916, lade i 1926 og maskinhus i 1989. Driftsformen er planteavl med afgrøder af frø, raps, ærter, maltbyg, hvede og sukkerroer. Der er 3 traktorer, 1 mejetærsker, rendegraver, planlager og kornsiloer. Der er ingen dyr på gården, da den ligger tæt på byen.

TVINGGÅRDSVEJ 2, "MELLEM-
SKIFTEGÅRD", SKUDERLØSE,
4690 HASLEV.

NIELS BRANDT LASSEN, gård-
ejer, født d. 26.04.1948, søn af
Johanne og Poul Brandt Lassen,
gift d. 04.07.1970 med Grethe
Vestergaard, født d. 28.07.1950,
datter af Else og Richardt Ve-
stergaard.

G.B.L. er hospitalslaborant.

N.B.L. er VVS installatør. Han
overtog slægtsgården d. 11.12.1977 efter sine forældre.

Matr. nr. 13a m.fl. Ejendomsskyld 2.420.000. Grundskyld 778.200. Areal 40 ha., heraf 6,6 ha. eng og mose.

Bygningerne er opført i 1906. Afgrøderne er raps, hvede og byg. Der er 3 traktorer og 1 mejetærsker, plantøringsanlæg for korn.



TVINGGÅRDSVEJ 7, 4690 HASLEV.

KAJ CHRISTIANSEN, født d. 06.05.1928, søn af Johanne og Jørgen Christiansen.

K.C. overtog slægtsgården i 1972 efter sine forældre.

Matr. nr. 15c m.fl. Ejendomsskyld 670.000. Grundskyld 195.000. Areal 11 ha, heraf 0,55 ha. skov og krat.

Bygningerne er opført i 1800 og 1 længe i 1974. Besætningen består af 2 køer og ung-
dyr. Afgrøden er byg. Der er 4 traktorer, ajlebeholder og kornloft.

ULSTRUPVEJ 4, "TÅGERUDSGÅRD", 4682 TUREBY.

NIELS ERIK MUNCH-CHRISTENSEN, gårdejer, født d. 18.12.1944, søn af Laura og
Poul Munch-Christensen, gift d. 04.03.1967 med Synnøve Jørgensen, født d.
04.08.1945, datter af Norma og Håkon Jørgensen.

N.E.M.C. har været i Flyvevåbnet i 27 år og var i 1979 på Hammerum Landbrugs-
skole. Han overtog gården, der har været i slægtens eje siden 1903, d. 01.08.1980
efter sine forældre.



Matr. nr. 4a m.fl. Ejendomsskyld 3.420.000. Grundskyld 1.180.400. Areal 66 ha., heraf tilkøbt 16,5 ha. i 1952 og 13,6 ha. i 1985. "Tågerudsgård"s svinestald, lade og kostald er opført i 1850, stuehus i 1888, maskinhus i 1950 og halmlade i 1984. Afgrøderne er vinter- og vårraps, vinterhvede, vårbyg, maltbyg og ærter. Der er 3 traktorer og 1 mejetærsker, plantørreingsanlæg for korn samt halmfyr for små baller.

VIDEBÆKSVEJ 4, "VIDEBÆKGÅRD", TEESTRUP, 4690 HASLEV.

NIELS HENNING VIDEBÆK HANSEN, gårdejer, født d. 21.03.1930, søn af Alma og Hans Videbæk Hansen, gift i 1966 med Lise Hansen, født d. 36.09.1938 datter af Maria og Viggo Hansen. L.H. er sygeplejerske.

N.H.V.H. er i repræsentantskabet for Næstved Tidende og i bestyrelsen for Præstø Andelsvaskeri. Han overtog gården, der har været i slægtens eje i over 100 år, i 1966 efter sine forældre.

Matr. nr. 19a og i. Ejendomsskyld 2.040.000. Grundskyld 460.000. Areal 24,6 ha. Der er fopagtet 3 ejendomme.

Bygningerne er opført i 1870, svinestald i 1976 og lade i 1978. Besætningen består af slagtesvin med en leverance på ca. 1.700 stk. årligt. Afgrøderne er raps, ærter, rødkløver og spinat. Der er 2 traktorer, 1 mejetærsker, plansilo for korn samt kold og varm lufts tørreri og foderblandingsanlæg. I 1984 tilkøbtes Videbæksvej 2. Ejendomsskyld 490.000. Grundskyld 85.900. Gårdene drives sammen.

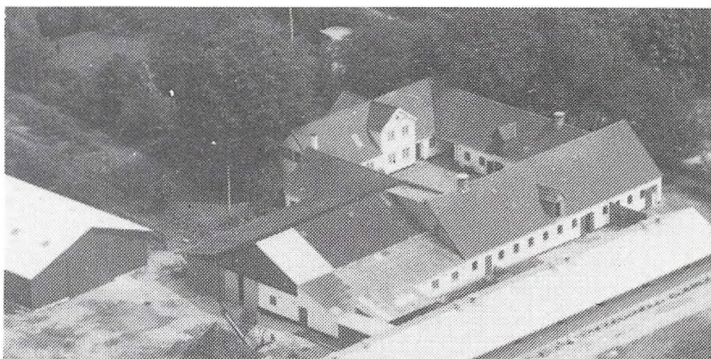

Bygningerne er opført i 1870, svinestald i 1976 og lade i 1978. Besætningen består af slagtesvin med en leverance på ca. 1.700 stk. årligt. Afgrøderne er raps, ærter, rødkløver og spinat. Der er 2 traktorer, 1 mejetærsker, plansilo for korn samt kold og varm lufts tørreri og foderblandingsanlæg. I 1984 tilkøbtes Videbæksvej 2. Ejendomsskyld 490.000. Grundskyld 85.900. Gårdene drives sammen.

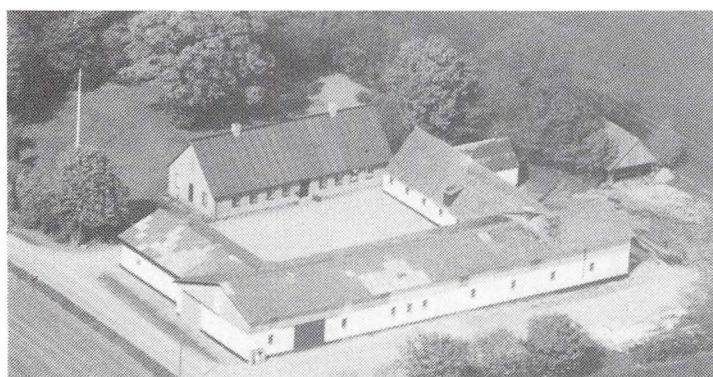

VIDEBÆKSVEJ 5, "EMBORGGÅRD", TEESTRUP, 4690 HASLEV.

TORBEN JØRGENSEN, gårdejer, gift med Helle Jørgensen.

H.J. er kontorassistent.

T.J. overtog gården d. 01.07.1990.

Matr. nr. 21a. Ejendomsskyld 2.280.000. Grundskyld 754.400. Areal 41 ha.

Stuehuset er opført i 1865 og staldbygninger i 1915. Driftsformen er svineproduktion og planteavl med afgrøder af frø, raps og korn. Der er maskinfællesskab med anden landmand. Der er opbevaringsmulighed for 1.500 td. korn.

Stuehuset er opført i 1865 og staldbygninger i 1915. Driftsformen er svineproduktion og planteavl med afgrøder af frø, raps og korn. Der er maskinfællesskab med anden landmand. Der er opbevaringsmulighed for 1.500 td. korn.

ÅRLØSE BYGADE 4, "LOVSKOVGÅRD", 4690 HASLEV.

KNUD CHRISTENSEN, gårdejer, født d. 27.03.1949 søn af Erna og Frederik Christensen, samlever med Elsebeth Jensen, født d. 11.11.1955, datter af Rita og Arne Jensen. E.J. er hjemmehjælper.

K.C. overtog gården, der har været i slægtens eje i 5 generationer, d. 01.06.1973 efter sine forældre.

Matr. nr. 4a m.fl. Ejendomsskyld 2.610.000. Grundskyld 876.800. Areal 44 ha.

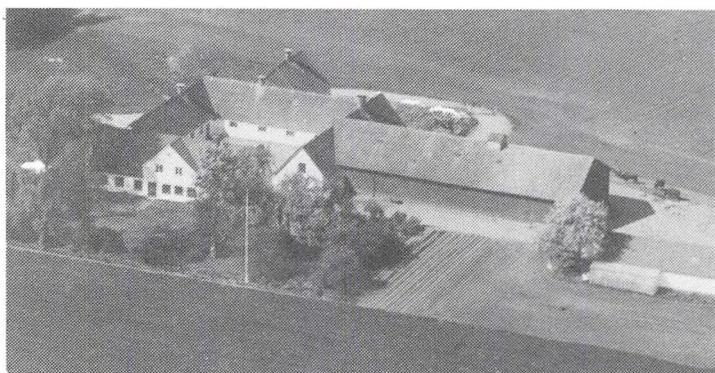

"Lovskovgård"s bygninger er opført i 1927. Besætningen består af 34 malkekøer samt opdræt. Afgrøderne er græsfrø, hvidkløver, sukkerroer, hvede, havre, byg og ærter. Der er 6 traktorer, 2 mejetærskere, 2 rendegravere og pillemaskine, 3 træsiloer for korn, plansilo for ensilage, pillefyr, malkeanlæg og køletank. Gården drives som I/S sammen med brødrene Niels Christensen, Espe-

engvej 11, Haslev, og Frederik Christensen, Årløsevej 42, Haslev. Brødrenes forældre bor på "Lovskovgård" og K.C.'s bopæl er Rosenvænget 15 i Haslev.

ÅRLØSEVEJ 25, "SØLVKÆRGÅRDEN", 4690 HASLEV.

RIGMOR CHRISTENSEN, gård-ejer, født d. 17.09.1944, datter af Karen og Christian Christensen. R.C. har sønnen Niels, født d. 03.12.1968.

R.C. overtog gården, der har været i slægtens eje i 2 generationer d. 01.01.1976 efter sine forældre.

Matr. nr. 7a. Ejendomsskyld 1.230.000. Grundskyld 373.400. Areal 18,3 ha. Jorden er bortforpagtet til sønnen Niels. Stuehuset er opført i 1848, stald i 1925, lade i 1934 og garage og stald i 1949. Afgrøderne er ærter, byg og maltbyg. Der er 1 traktor, 1 mejetærsker på gården, kornet opbevares af foderstoffirmaet. Sønnen, der arbejder for et entreprenørfirma, driver gården.

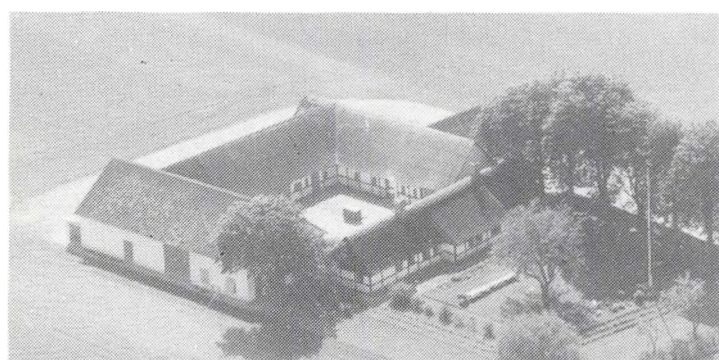

ÅRLØSEVEJ 42, "PILEGÅRDEN", 4690 HASLEV.

FREDERIK CHRISTENSEN, gård-ejer, født d. 06.06.1943 søn af Erna og Frederik Christensen, gift d. 23.11.1968 med Ingrid Hansen, født d. 07.01.1945, datter af Gudrun og Frederik Hansen.

I.C. er køkkenassistent.

F.C. er i bestyrelsen for Brugsen. Han overtog gården d. 01.

06.1973 efter Frederik Christensen.

Matr. nr. 5a. Ejendomsskyld 1.420.000. Grundskyld 457.200. Areal 22,5 ha. Stuehuset er opført engang i 1700-tallet, svinestald i 1950 og lade i 1936. Afgrøderne er græsfrø, hvidkløver, sukkerroer, hvede, havre, byg og ærter. Der er fælles maskinpark med Espeengvej 11, og Årløse Bygade 4, og denne omfatter 6 traktorer, 2 mejetærskere, 2 rendegravere og pillemaskine samt plansilo for 3.000. td. korn. Gården drives som I/S i fællesskab med brødrene på adresserne Espeengvej 11 og Årløse Bygade 4.

KORSØR KOMMUNE



ERDRUP ENGHAVE 2, "LÆRKE-STENGÅRDEN", 4242 BOELSLUNDE.

ERLING HANSEN, gårdejer, født d. 21-7-1932, søn af Helga og Poul Hansen, Erdrup, gift d. 6-6-1959 med Kirsten Løvgren, født d. 18-8-1940, datter af Kristine og Henrik Løvgren, Sorø. E.H. overtog gården i 1969 fra sine forældre.

Matr.nr. 3a. Ejendomsskyld 2.600.000. Grundskyld 885.100. Areal 43 ha., heraf 2 tdr. land skov. Stuehuset er opført i 1909 og staldlængerne er opført efter brand i 1975. Gården drives med planteproduktion bestående af sukkerroer, korn, raps og kartofler. Der er 4 traktorer, 1 mejetærsker, kartoffeloptager, plantørreri og halmfyr. Fremmed arbejdskraft benyttes ca. halvdelen af året.

GAMMELLUNGVEJ 12, "GEDE-MARKSGÅRD", 4241 VEMMELEV.

SLAGELSEEGNENS LANDBOFOR-ENING.

Gården kom i familien Asmusens eje i 1840 og blev d. 01-05-1983, af enkefru Karen Asmusen, overdraget til Slagelseegnens Landboforening som forsøgs- og demonstrationsgård.

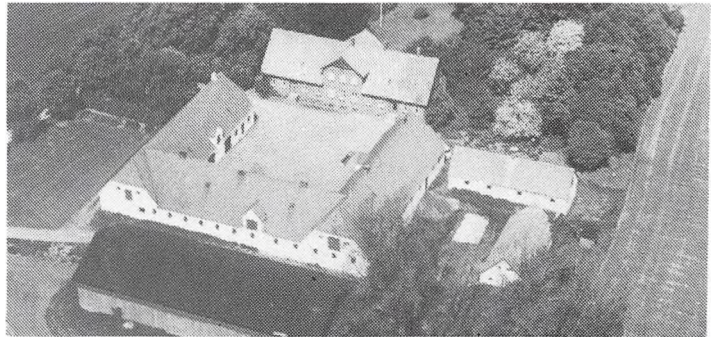

Matr.nr. 3 m.fl. Ejendomsskyld 3.420.000. Grundskyld 1.161.300. Areal 61,3 ha., heraf ca. 3 ha. eng.

Stuehuset er opført i slutningen af 1800-tallet og avlsbygninger er genopført efter brand i 1917. Gården drives udelukkende med planteproduktion bestående af fabriksroer, hvidkløver, enggræs, brødkorn og maltbyg. Der er 1 traktor. Gården drives med hjælp fra maskinstation, under planteavlkontoret, Slagelseegnens Landboforening, v. konsulent Aage Mølgaard.

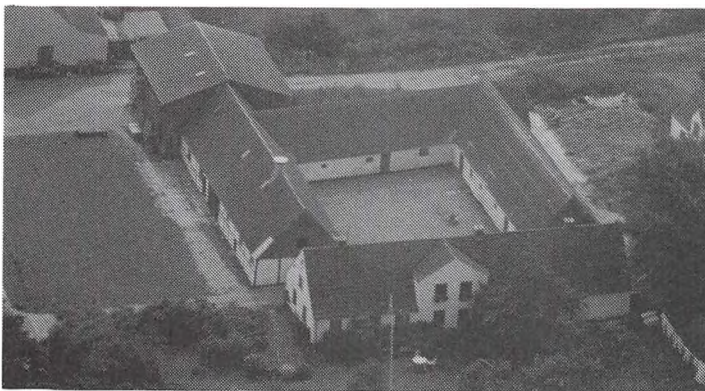

HULBYVEJ 26, "KÅLHØJGÅRD", 4242 KORSØR.

ERLING VILLADSEN, født d. 28-02-1938, søn af Erna og Johs Villadsen, gift d. 23-05-1964 med Grethe Rathman, født d. 17-03-1944, datter af Alma Rathman. Ægteparret har børnene: Jens, født d. 06-09-1960, John, født d. 22-11-1964 og Lisbet, født d. 14-07-1968.

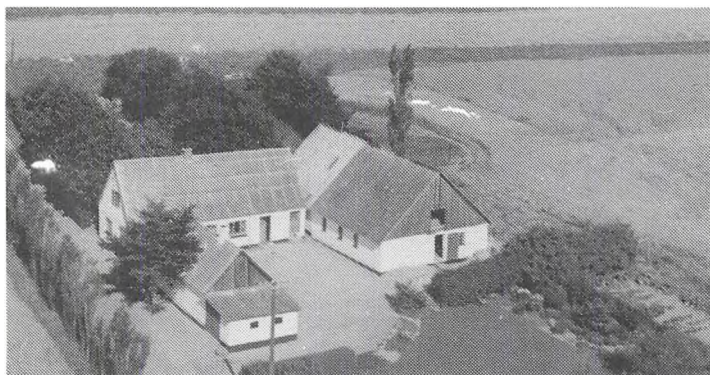

de ca. 1800-1850, lade 1931 og maskinhus 1985. Der er 2 traktorer, 2 mejetærskere og halmfyr. E.V. ejer desuden en ejendom på 12 tdr. land på Tinghusvej 80, Skælskør

HULBYVEJ 36, "ØSTERHØJGAARD", 4220 KORSØR.

GUNNER BAY NIELSEN, gård-ejer, født d. 23-6-1922, søn af Marie Louise og Anders Nielsen, gift d. 7-11-1953 med Frida Margrethe Nielsen, født d. 8-11-1919, datter af Karen og Chr. Albert Nielsen.

G.B.N. er i landboforeningens kredsbestyrelse. Han forpagtede gården i 1962 og overtog den i 1964 fra sin mor.

Matr.nr. 2a. Ejendomsskyld 1.200.000. Areal 17,5 ha. og der er lejet 12 ha.

Bygningerne er opført i 1925, kostald og maskinhus 1964 samt svinestald 1979. Gårdens besætning er på 2 stk. grise. Salgsafgrøderne er raps, sukkerroer, hvede og byg. Der er 3 traktorer, 1 mejetærsker, gylletank, kornsilo, halmfyr og varmegenindvindingsanlæg.



HULBYVEJ 38, "LANDSBJERGGAARD", 4220 KORSØR.

JENS OLAF DANKER-JØRGENSEN, gårdejer, født d. 5-4-1934, søn af Else Marie og Karl Georg Danker-Jørgensen, gift d. 24-10-1964 med Anne Louise Hansen, født d. 7-7-1939, datter af Rig-mor og Viggo Hansen.

J.O.D.J. er i bestyrelsen for Venstre i Korsør. Han overtog gården i marts 1975 fra Karl Asger Petersen.

Matr.nr. 3a og 16. Ejendomsskyld 2.370.000. Grundskyld 714.600. Areal 35,2 ha. og der er forpagtet 11 ha.

Stuehuset er opført i 1893 og avlsbygningerne ca. 1930. Gården drives udelukkende med planteproduktion bestående af byg, hvede til såsæd, engrapsgræs, hvidkløver og raps. Der er 2 traktorer, 1 mejetærsker, kornsiloer og korntørreri.

HULBYVEJ 48, "GUNNERSGAARD", 4220 KORSØR.

HENRIK ALBRECHTSEN, gårdejer, født d. 26-9-1959, søn af Yrsa og Karl Albrecht-sen, gift d. 9-3-1985 med Yvonne Mortensen, født d. 22-5-1959, datter af Tove og Tage Mortensen.

Y.M. er hjemmesygeplejerske og i bestyrelsen for gymnastikforeningen.



Henrik Albrechtsen er chauffør og i bestyrelsen for forsamlingshuset. Han overtog gården d. 15-5-1986 fra Børge Østergaard. Matr.nr. 4b m.fl. Ejendomsskyld 1.500.000. Grundskyld 429.500. Areal 20,7 ha. og der er forpagtet 16,6 ha.

Bygningerne er opført i slutningen af 1800-tallet. Gården drives med en slagtesvinebesætning. Salgsafgrøderne er sukkerroer, ærter,

vinterraps og rødsvingel. Der er 2 traktorer, andel i mejetærsker, kornsilo og ensilageopbevaring. Der er benyttet lidt fremmed arbejdskraft.

KANEHØJ MØLLEVEJ 140, "HOLMEGÅRD", 4230 SKÆLSKØR.

OLGA MADSEN, gårdejer, gift d. 1-4-1953 med Bent Madsen, født d. 16-11-1929, søn af Martha og Laurits Mindegård.

O.M. overtog gården d. 11-6-1976 fra sin svigerfar.

Matr.nr. 4a, 5a og 5g. Ejendomsskyld 1.900.000. Grundskyld 657.500. Areal 33 ha.

Bygninger er opført omkring 1880. Salgsafgrøderne er korn og frø.

NORVEJ 6, "KLINTEGAARD", 4220 KORSØR.

HELGE STUBAGER, gårdejer, født d. 13-7-1924, søn af Marie og Peter Stubager, gift d. 20-2-1971 med Jette Thorsted, født d. 11-3-1932, datter af Karen og Johannes Thorsted. H.S. overtog gården i 1947 fra sine forældre.

Matr.nr. 6b m.fl. Ejendomsskyld 1.450.000. Grundskyld 480.000.

Areal 17 ha., heraf tilkøbt 3 ha.

Stuehuset er opført i 1909 og længerne 1950/51. Gårdens besætning består af grise og heste. Salgsafgrøderne er sukkerroer, raps og korn. Der er 1 traktor.

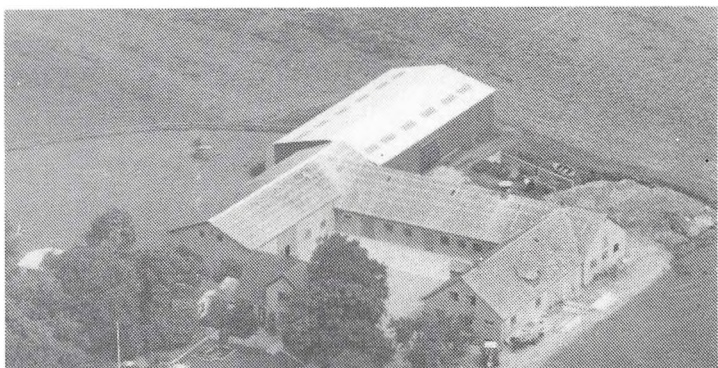

NÆSTVED LANDEVEJ 7, 4220 KORSØR.

HELGE DIGE OLSEN, gårdejer, født d. 26-12-1960, søn af Kirsten og Henning Olsen, gift d. 26-9-1986 med Sussi Ølgaard, født d. 26-9-1962, datter af Birgit og Preben Ølgaard. S.Ø. er kontorassistent.

H.D.O. er maskinarbejder. Han overtog gården d. 1-7-1986 fra Bent Jakobsen.

Matr.nr. 7a m.fl. Ejendomsskyld 990.000. Grundskyld 195.600. Areal 9,5 ha. og der er forpagtet ca. 5 ha.

Stuehuset er opført i 1978, de øvrige bygninger er af ældre dato. Gårdens besætning består af ungtyre. Salgsafgrøden er vinterraps. Der er 2 traktorer og 1 mejetærsker.



NÆSTVED LANDEVEJ 89, 4220 KORSØR.

KAJ-JØRGEN LARSEN, gårdejer, født d. 13-2-1951, søn af Kaj Larsen, Boeslunde, gift d. 30-10-1971 med Randi S. Jensen, født d. 4-3-1951, datter af Evald S. Jensen, Boeslunde. Parret har sønnen Thomas, født d. 24-7-1970. K.J.L. overtog gården d. 1-4-1985 fra Henning Jensen.

Matr.nr. 29-30-32-33-34. Ejendomsskyld 1.250.000. Areal 23 ha., heraf tilkøbt 14 ha. og der er forpagtet 20 ha.

Bygningerne er opført omkring 1900 og ombygget i 1977, ny lade er bygget i 1980. Gården drives udelukkende med planteproduktion bestående af hvidkløver, raps, roer, hvede, byg og ærter. Der er 2 traktorer og 1 mejetærsker.

SLAGELSE LANDEVEJ 152, "ØSTERGAARD", 4241 VEMMELEV.

JØRGEN DAMGAARD-OLSEN, født d. 18-02-1967, søn af Irma og Knud Damgaard-Olsen.

J.D.-O. er landbugsmedhjælper. Han overtog gården d. 01-11-1989 fra sin morfar Karl Thomsen.

Matr.nr. 14a. Ejendomsskyld 1.660.000. Grundskyld 530.900. Areal 26,3 ha.

Stuehuset er opført i 1904 og driftsbygningerne i 1947. Gården drives med planteproduktion bestående af Maltbyg, hvede og sukeroer. Der er 1 traktor, 1 marksprøjte, 1 roesåmaskine, 1 hydraulisk tromle og 3 stk. kornsiloer. De resterende maskiner låner han hjemme hos forældene, hvor han hjælper til i marken.

STENGELSHØJVEJ 51, 4220 KORSØR.

BENT BAY NIELSEN, gårdejer, født d. 25-7-1925, søn af Marie og Anders Nielsen, gift d. 9-5-1952 med Lise Kjøller, født d. 26-7-1932, datter af Karen og Frits Kjøller. B.B.N. overtog gården i 1951 fra Frede Hansen.

Matr.nr. 39b m.fl. Ejendomsskyld 1.200.000. Grundskyld 363.900. Areal 17,8 ha., heraf tilkøbt 12,1 ha. og der er forpagtet ca. 6 ha.

Bygningerne er opført i 1904, svinestald og maskinhus 1960, sostald 1970 og maskinhus 1985. Gården drives med en slagtesvineproduktion. Salgsafgrøderne er raps, maltbyg og sukkerroer. Der er 2 traktorer og kornloft.

TINGVEJ 2, "ALTONAGÅRDEN", ORMESLEV MARK, 4241 VEMMELEV.

SVEND TAKSVÆRDRT MARTINSEN, gårdejer, omtales under Vester Bøgebjergvej 2, Skælskør Kommune.

S.T.M. overtog gården d. 1-8-1966 fra Frederik Martinsen.

Matr.nr. 22a m.fl. Ejendomsskyld 1.100.000. Grundskyld 303.500. Areal 25 ha., heraf tilkøbt 10 ha.

Nyt stuehus er opført i 1950, lade 1940, svinestalden er moderniseret i 1966, og maskinhuset er bygget 1964. Gården drives udelukkende med planteproduktion bestående af sukkerroer, hvede og byg. Der er korntrørreri

Stuehuset er lejet ud og udlængerne bruges fortrinsvis til maskinopbevaring.

Gården drives sammen med "Kirkemosegård", Vester Bøgebjergvej 2, Skælskør Kommune, og med samme maskiner.

TINGVEJ 5, "STENMOSEGÅRD", ORMESLEV, 4241 VEMMELEV.

MAX REHDER, gårdejer, omtales under Gryderupvej 125, Boeslunde, Skælskør Kommune.

M.R. overtog gården d. 1-10-1983 fra Helge Stubager.

Matr.nr. 15b. Ejendomsskyld 2.000.000. Grundskyld 631.300. Areal 30,8 ha.

Stuehuset er opført omkring 1880 og ombygget i 1985, udlængerne er opført i perioden 1941-46. Gården drives sammen med Gryderupvej 125, Boeslunde, Skælskør Kommune.

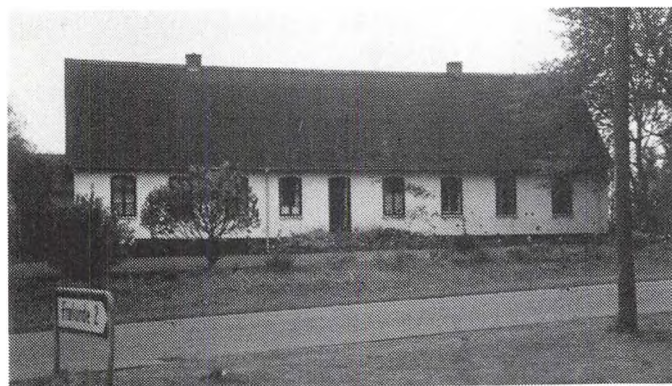

TJÆREBYVEJ 74, "BRANDSBJERG", 4220 KORSØR.

CARSTEN KJÆR JOHANSEN, gårdejer, født d. 5-7-1961, søn af Lilian og Jørgen Kjær Johansen. C.K.J. er landbrugsmedhjælper hos Jørgen K. Johansen og formand for Tårnborgh Idrætsforenings gymnastikudvalg. Han overtog gården d. 15-4-1988 fra Henrik Stubager.



Matr.nr. 4a-4b. Ejendomsskyld 1.900.000. Grundskyld 537.800. Areal 29,8 ha., heraf 4 ha. eng, som er opdyrket. Derudover er der forpagtet 2,2 ha. jord. Stuehuset alder er ukendt, avlsbygningerne er opført efter brand i 1939. Gården drives udelukkende med planteproduktion bestående af byg, hvede, sukkerroer, raps og ærter. Der er 1 traktor, 2 kornsiloer og korntørringsanlæg.

På ejendommens jorde ligger en jættestue, som ikke er udgravet, og i umiddelbar nærhed på naboejendommen ligger en tilsvarende, der er udgravet.

TJÆREBYVEJ 80, "LANGEBJERG-GÅRD", 4220 KORSØR.

JØRGEN KJÆR JOHANSEN, gårdejer, født d. 10-1-1930, søn af Niels Oluf Johansen, gift d. 23-5-1959 med Lilian Christoffersen, født d. 5-1-1936, datter af Frede Christoffersen. Parret har børnene: Carsten, født d. 5-7-1961 og Torben, født d. 14-7-1962. L.C. er faglærer på en ungdomsskole.

J.K.J. er vurderingsinspektør i DLR, i bestyrelsen for Slagelse-egnens Landboforening og i

amtsrådet. Han overtog gården d. 15-3-1959 fra sin far. Nuværende ejer er 4. generation. Matr.nr. 5a m.fl. Ejendomsskyld 3.040.000. Grundskyld 930.100. Areal 50,7 ha., heraf tilkøbt 25 ha., der er 9 ha. eng og 1 ha. med juletræer. Desuden er der forpagtet 21 ha.

Stuehuset er opført i 1860, produktionsbygning 1938-40, svinestald og lade 1978. Gården drives med slagtesvin og en planteproduktion bestående af vinterbyg, maltbyg, hvede, raps og sukkerroer. Der er 3 traktorer, 2/3 mejetærsker samt en alsidig maskinpark, gylletank, gastæt silo, plantørreri, portionstørreri og halmfyr. Der er 1 medhjælper på gården.

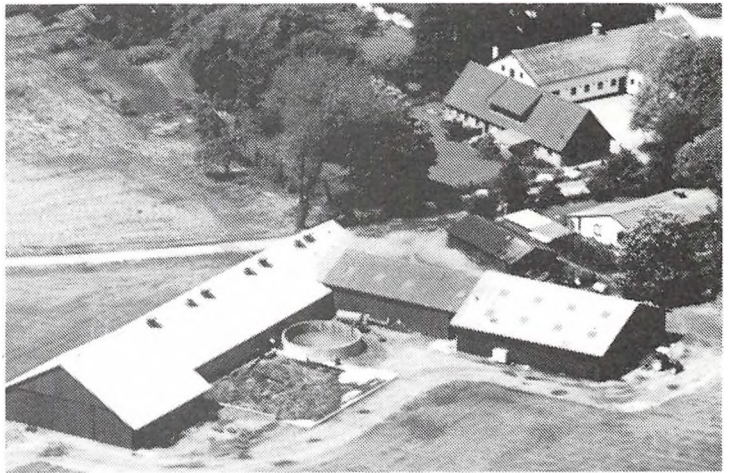

RINGSTED KOMMUNE

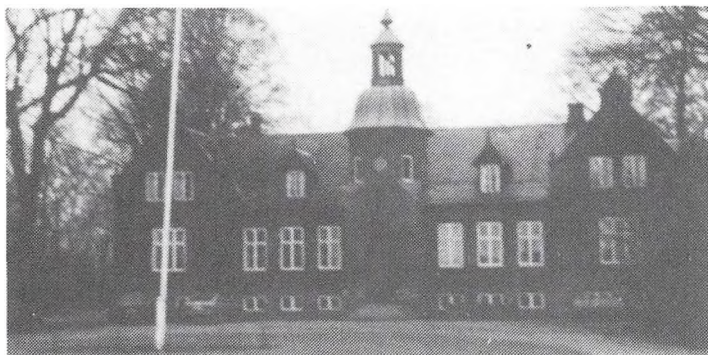

ADAMSHØJVEJ 37, "ADAMSHØJ", ADAMSHØJ, 4100 RINGSTED. PETER HANSEN-NORD, godsejer, født d. 7.7.1947, søn af Aase og Henning Hansen-Nord, Svinningegården, gift d. 15.3.1977 med Laila Høgsted Andersen, født d. 10.6.1947, datter af Tove og Frede Høgsted Andersen. Parret har børnene: Niels-Peter, født d. 21. 12.1979 og Simon, født d. 21.6. 1984.

P.H-N. er formand for Ringsted Landboforening, medlem af de Sjællandske landboforeninger, i DDL's bestyrelse, formand for landbrugets halmudvalg og El-halm, medlem af bestyrelse for Danagro advisers og Herfølge frøhandel samt folketingskandidat for Venstre i Ringsted Kredsen. Han er 3 generation på godset og overtog 1/4 i 1961 fra N.T.H. Danielsen og resten af godset overtog han fra sine brødre, Steffen, Michael og Karsten Hansen-Nord, den 28-2-1981. I perioden 1974-81 var han inspektør for sine brødre.

Matr.nr. 27a m.fl. Ejendomsskyld 19.700.000. Grundskyld 4.055.000. Areal 237 ha., heraf 15 ha. skov. Desuden er forpagtet "Nordgården" på 85 ha. tilhører Steffen Hansen-Nord samt yderligere 10 ha.

Hovedbygningen og kostald m.m. er opført 1872, lade opført efter brand 1910. Godset drives udelukkende med planteproduktion bestående af raps, ærter, hvede, byg, græsfrø, sukkerroer og halm, med en halmkontrakt på ca. 1000 tons. Der er 4 traktorer samt 4 hjælpetraktorer, 1 mejetærsker, fuldautomatisk siloanlæg med tørring, samt planlager med tørring. Der er ansat 2 fuldtidsmedhjælpere på godset.

Til godset hører desuden 8 huse med 12 lejligheder som er lejet ud.

ALLINDEMAGLEVEJ 11, "TINGHØJGÅRD", 4100 RINGSTED. ELO LARSEN, gårdejer, beskrives ved Allindemaglevej 31. Elo Larsen overtog gården i 1978 fra sin far Henry Larsen.

Matr.nr. 3a m.fl. Ejendomsskyld 1.500.000. Grundskyld 446.700. Areal 25 ha., heraf tilkøbt 4 ha. fra Holbækvej 214, i 1981.

Derudover er tilkøbt ejendommen Holbækvej 221 på 5,2 ha. i 1988

samt Allindemaglevej 34, på 9,4 ha. i 1989, hvorfra bygningerne er solgte d. 01.12.1989. Al jorden drives fra Allindemaglevej 31, de sammenlægges med tiden.

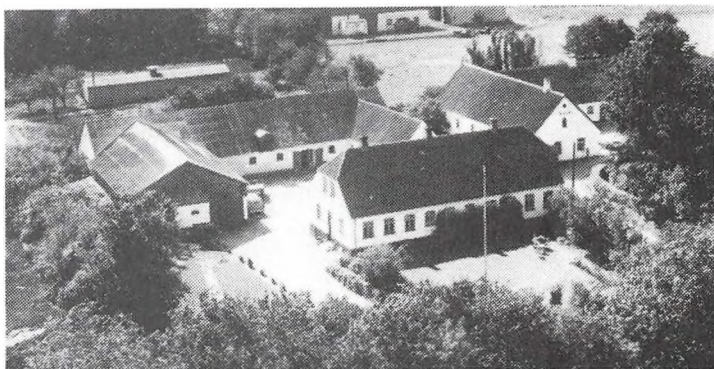

ALLINDEMAGLEVEJ 31, "HØJBO", ESTRUP, 4100 RINGSTED.

ELO LARSEN, gårdejer, født d. 28.05.1939, søn af Ellen og Henry Larsen, gift d. 15.01.1966 med Ellen Jørgensen, født d. 12.10.1944, datter af Kristine og Niels



Jørgensen. Ægteparret har børnene: Lars Ole, født d. 26.06.1966 og Marianne Merete, født d. 31.01.1969.

Elo Larsen overtog gården d. 01.10.1963 efter Hans Jensen.

Matr.nr. 1e og 1i. Ejendomsskyld 1.050.000. Grundskyld 955.000. Areal 6 ha., heraf 2,5 ha. eng. Stuehuset, der er opført i 1923, er tilbygget i 1981, stald er opført i 1923, svinestalden fra 1965

er i 1971 omforandret til køer, svinestalden fra 1969 er omforandret til ungdyr i 1977, en farestald til søer er opført i 1971 og laden i 1975. Besætningen består af 36 årskøer af racen SDM, 18 kviekalve, 17 tyrekalve, 20 små kviekalve samt 19 små tyrekalve. Afgrøderne fra marken bruges til foder til besætningen. Der er 5 traktorer, 1 mejetærsker, eenkornssåmaskine, slamsuger, silo for opbevaring af 1000 tdr. korn, køresilo for ensilage samt genvindingsanlæg for varmt vand. Der er beskæftiget en halvtidsmedhjælper på gården.

E.L. ejer desuden gården "Tinghøjgård", Allindemaglevej 11, som han overtog i 1978 efter sin far og gården på Allindemaglevej 34, på 9,4 ha., som han købte i 1989, bygningerne fra denne blev solgt d. 01.12.1989. Derudover har han i 1988 købt ejendommen Holbækvej 221 med et areal på 5,2 ha. Der er tilkøbt 4 ha. fra Holbækvej 214 i 1981. Jorden drives fra Allindemaglevej 31 og gårdene sammenlægges med tiden.

AVNSBJERGVEJ 47, "LUREGÅRD", 4174 JYSTRUP.

KNUD HANSEN, gårdejer, født d. 31.03.1914, søn af Martha og Knud Hansen, gift d. 18.07.1944 med Karen Hermansen, født d. 20.11.1917, datter af Marie og Sofus Hermansen. Ægteparret har børnene: Anne Marie, Inger Lise og Karen Ulla.

K.H. overtog gården, der har været i slægtens eje i 2 generationer, d. 18.07.1944 efter sin far.

Matr.nr. 5a. Ejendomsskyld 1.400.000. Grundskyld 404.500. Areal 24 ha., heraf 2 ha. mose.

Stuehuset er opført i 1930, stald i 1924 og lade i 1926. Afgrøderne er hvede, byg, ærter og raps. Der er 1 traktor, 1 mejetærsker og planlager for opbevaring af korn.



BAKKEGÅRDSVEJ 71, "KRAGEGÅRDEN", GYRSTINGE, 4100 RINGSTED.

SVEND ERIK PETERSEN, gårdejer, født d. 02.11.1952, søn af Ellen og Frits Petersen, gift med Birgitte Hansen, født d. 27.02.1956, datter af Edith og Hans Chr. Hansen.

B.H. er pædagogmedhjælper. S.E.P. overtog gården d. 01.03.1984 efter Børge Hennings. Areal 39 ha., heraf tilkøbt 5 ha.

Stuehuset er opført ca. 1800, svinestalde i 1970 og maskinlade i 1979. Besætningen består af 130 årssøer af racen SPF og LY, der leveres ca. 1000 kornopfodrede slagtesvin om året. Afgøden er raps. Der er 2 traktorer og 1 mejetærsker, gylletank og planlager for 2000 tdr. korn. Der er ansat en fuldtids medhjælper på gården.

BARMOSEVEJ 22, SNESLEV, 4100 RINGSTED.

FREDE OG FINN NIELSEN, gårdejere.

F.N. er født d. 05.09.1931, søn af Margrethe og Peter Nielsen, gift d. 09.03.1957 med Birthe Hansen, født d. 13.09.1935, datter af Astrid og Georg Hansen. Sønnen Finn Nielsen, der arbejder i et byggefirma i Ringsted, har siden 1985 haft halvpart i gården, som faderen overtog d. 01.10.1968 efter Niels Chr. Nielsen.

Matr.nr. 9e m.fl. Ejendomsskyld 930.000. Grundskyld 231.000. Areal 20 ha., heraf tilkøbt 6 ha. Der er 1 ha. mose på grunden og der er forpagtet 2 ha. Bygningerne er opført i 1910, og ny stald i 1973. Besætningen består af 20 malkekøer af racen SDM. Afgrøden er sukkerroer. Der er 3 traktorer og man er igang med at opføre gylletank samt til opbevaring af ensilage.

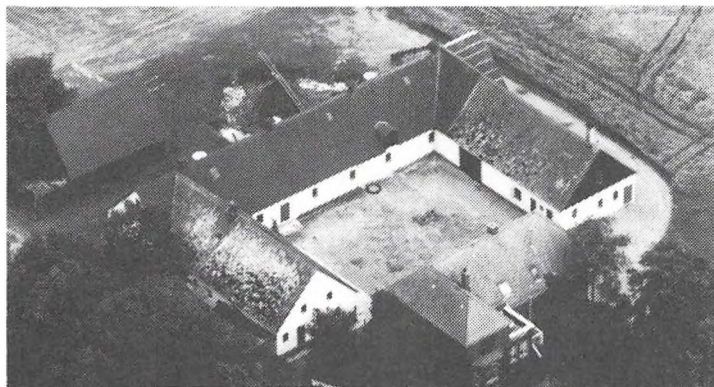

BENLØSE BY 12A, "MOSEGÅRDEN", 4100 RINGSTED.

ARNE JØRGENSEN, gårdejer, født d. 06.09.1946, søn af Martha og Knud Jørgensen, gift d. 22.03.1970 med Anni Jørgensen, født d. 01.12.1950, datter af Ruth og Børge Jørgensen. Ægteparret har børnene: Jørn, Lise og Tina.

A.J. er vulkanisør. Han overtog gården d. 01.07.1980 efter Victor Christiansen.

Matr.nr. 10a m.fl. Ejendomsskyld 1.750.000. Grundskyld 525.900. Areal 29 ha. Stuehuset er opført i 1915 og de øvrige bygninger ca. 1930. Besætningen består af grise, der leveres ca. 1.100 kornfodrede slagtegrise årligt. Afgrøderne er raps og ærter. Der er 3 traktorer, 1 mejetærsker, silo og planlager for opbevaring af korn samt automatisk halmfyr på gården.

A.J. ejer og driver desuden gården "Svendskær", på 11 ha.

BENLØSE MØLLEVEJ 12, "TORPEGÅRD", BENLØSE, 4100 RINGSTED.

JAN EBERT, gårdejer, født d. 26.10.1940, søn af Karin og Max Ebert, gift med Marianne Rasmussen.

J.E. er redaktør og M.R. er fysioterapeut.

J.E. overtog en del af gården, der har været i slægtens eje siden 1923, i 1977 og i 1986 den resterende del, fra sine forældre.

Matr.nr. 16a m.fl. Ejendomsskyld 2.890.000. Grundskyld 954.800. Areal 47 ha., heraf 4 ha. eng m.m.

Bygningerne er genopført i 1898 efter brand, og stuehuset er renoveret i 1977. Besætningen består af lidt kødkvæg og får. Jorden er bortforpagtet.

BENLØSE MØLLEVEJ 20, "SØ-
LYSTGÅRD", BENLØSE, 4100
RINGSTED.

KNUD GRESS NIELSEN, gårdejer, født d. 14.03.1928, søn af Ester og Niels Marius Gress Nielsen, gift d. 18.10.1958 med Lissa Jensen, født d. 20.02.1939, datter af Valborg og Ejler Jensen. Ægteparret har børnene: Jørgen, født d. 11.07.1955 og Susanne, født d. 12.11.1959.

K.G.N. overtog gården d. 15.09.1958 efter Hans Olsen.

Matr.nr. 17d. Ejendomsskyld 1.750.000. Grundskyld 550.500. Areal 24 ha., heraf tilkøbt 10 ha. Der er forpagtet 1 ha.

Stuehuset er opført i 1978, stald og lade fra 1941 fik pålagt nyt tag i 1987, og maskinhuset er opført i 1970. Besætningen består af 15 årssøer, grisene opfedes med eget korn og derudover er der ca. 10 stk. fedekvæg. Afgrøderne er hvede, byg, raps, hvidkløver og engrapsgræs. Der er 2 traktorer, 1 mejetærsker, silo og planlager for 1000 tdr. korn, samt ensilageopbevaring for sukkerroeaaffald.

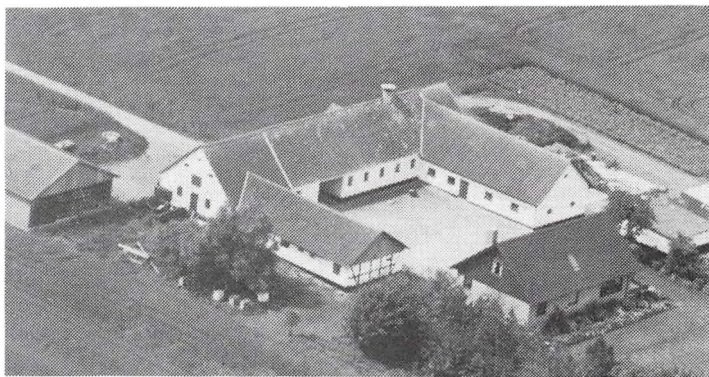

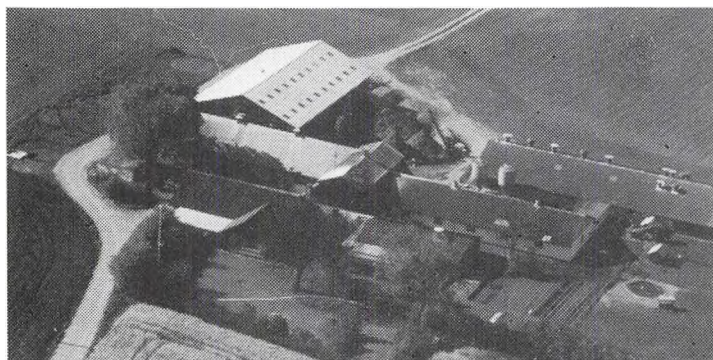

BJERGVEJ 61, "LILLEBJERG-GÅRD", KVÆRKEBY, 4100 RINGSTED.

NIELS JØRGENSEN, gårdejer, født d. 20.05.1949, søn af Kirsten og Helge Jørgensen, gift d. 27.04.1978 med Inge Christiansen, født d. 27.03.1954, datter af Margrethe og Børge Christiansen. I.J. er bankassistent.

N.J. overtog gården i august 1978 efter Frede Lund.

Matr.nr. 3c m.fl. Ejendomsskyld 1.990.000. Grundskyld 273.900. Areal 15 ha. Stuehuset er opført i 1977, svinestalde i 1979 og 1981, lade i 1985 og de øvrige bygninger er opført ca. 1900. Besætningen består af 100 årssøer af racen LY, smågrisene sælges, derudover 40 fedekreaturer af racen Simmental samt hjortefarm med 30 hjorte. Afgøden er byg, hvede, raps og græsfrø. Der er 3 traktorer og brændefyr.

N.J. ejer og driver desuden "Hestehavegård", Ågerupvej 88. Ejendomsskyld 2.150.000. Grundskyld 681.000. Areal 36 ha. Gården er ovetaget fra Niels Hybholdt. Begge gårdene ejes i fællesskab med Poul Hansen, der er udearbejdende på fuldtid i Ringsted.

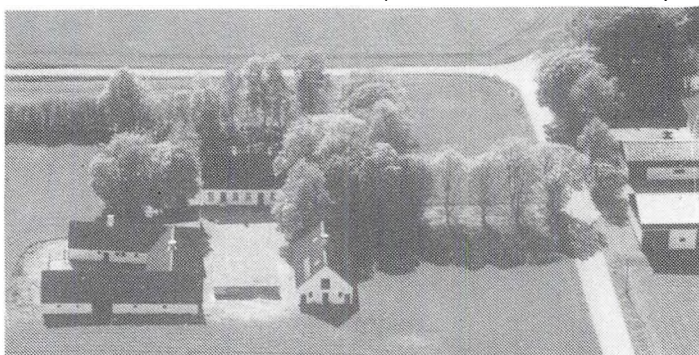

BORUPVEJ 6, "HAVRELYKKEGÅRD", SNEKKERUP, 4174 JYSTRUP.

ANNA MAGRETHE & EJLER OLSEN, gårdejere.

E.O. er født d. 14.05.1936, søn af Mary og Chr. Olsen, Snekkerup, gift d. 18.04.1960 med Anna Magrethe Mortensen, født d. 14.09.1939, datter af Anna og Charles Mortensen, Snekkerup. Ægteparret har børnene: Dorthe, født d. 11.11.1960 og Mette, født d. 15.07.1975.

E.O. er værktøjsmager.

A.M.O. er i byrådet i Ringsted. Ægteparret overtog gården d. 01.09.1973, efter A.M.O's far, gården har været i slægtens eje siden 1930.

Matr.nr. 1b m.fl. Ejendomsskyld 1.800.000. Areal 31,5 ha., heraf tilkøbt 9,4 ha., der er 1 ha. mose.

Stuehuset fra 1910, er ombygget i 1977, stald opført i 1910, og lade 1935-40. Afgøden er hvede, byg og raps. Der er 2 traktorer, 1 mejetærsker samt silo og planlager for 800 td. korn.

BORUPVEJ 35, "BIRKEDAL", 4140 BORUP.

BØRGE JENSEN, gårdejer, født d. 03.05.1929, søn af Karl Jensen, Lommelev, gift d. 03.05.1957 med Ruth Jensen, datter af Frederik Jensen, Aversi. Ægteparret har børnene: Anne, født d. 17.10.1959 og Karsten, født d. 19.04.1963.

B.J. overtog gården d. 01.03.1957 fra Hans G. Hansen.

Matr.nr. 7A. Ejendomsskyld 1.450.000. Grundskyld 529.600. Areal 30 ha., heraf tilkøbt 14,9 ha.

Stuehuset er opført ca. 1900 og udlængerne er fra omk. år 1700.

B.J. ejer og driver desuden "Kragemosegaard", Gummersmarkvej 17, Gummersmarke, gårdene drives sammen.

BORUPVEJ 46, "BAKKEGÅRDEN", SNEKKERUP, 4140 BORUP.

TAGE HANSEN, gårdejer, født d. 27.06.1925, søn af Anna og Oluf Hansen, Slangerup, gift d. 03.04.1953 med Inge Hansen, født d. 07.04.1932, datter af Margrethe og Harald Hansen, Slangerup.

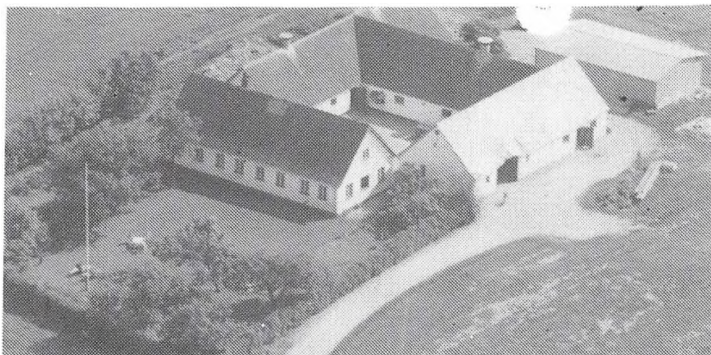

Inge Hansen er alternativ behandler. Ægteparret har 5 børn. Tage Hansen overtog gården d. 11.12.1961 efter Hans Jørgen Sørensen.

Matr.nr. 5b m.fl. Ejendomsskyld 1.200.000. Grundskyld 312.800. Areal 17 ha., heraf 0,5 ha. eng. Bygningerne er opført i 1890, men er restaureret og moderniseret gennem årene. Besætningen består af 12 søer, grisene opfe-

des. Afgøden er raps og hvede. Der er 2 traktorer, 1 mejetærsker, planlager til korn og genvindingsanlæg for varme fra stald.

BORUPVEJ 63, "LUNDEGÅRDEN", 4140 BORUP.

NANNA MATTHIESEN, gårdejer, født d. 23.05.1930, datter af Elna og Jens Snæver Andersen, Thisted, gift d. 29.05.1950 med Hamann Matthiesen, født d. 29.04.1921, død i 1989, søn af Karoline og Theodor Matthiesen.

N.M. er oldfrue på Skovbo plejehjem. H.M. overtog gården i 1956 efter faderen, gården har været i slægtens eje siden 1937.

Matr. nr. 9a. Ejendomsskyld 600.000. Grundskyld 97.800.

Stuehuset er opført i 1938. Jorden blev i 1981 solgt til en nabo.

BRINGSTRUPVEJ 19, BRINGSTRUP, 4100 RINGSTED.

KURT HANSEN, gårdejer, født d. 08.01.1947, søn af Inger og Egon Hansen, gift d. 12.10.1968 med Mariane Bavnghøj, født d. 06. 01.1946, datter af Hilleborg og Anker Bavnghøj.

M.B. er børnehaveklasselærer.

K.H. er pedelmedhjælper og desuden er han formand for Bringstrup-Sigersted Idætsforening.

Han overtog gården d. 31.12.1977 efter Anders Jensen, gården har været i slægtens eje siden 1936.

Matr.nr. 1c m.fl. Ejendomsskyld 1.400.000. Grundskyld 314.000. Areal 15 ha., heraf tilkøbt 7 ha.

Stuehus og stald er opført i 1936 og er moderniseret i 1980 og 1981, ny stald er opført i 1980, lade 1981 og gylletank samt stald i 1986. Besætningen består af 55 årssøer af racen SPF og der leveres 200-300 slagtesvin om året, smågrisene sælges, der opfodrer med eget korn. Der er 4 stk Shetlandsponyer som hobby. Afgøden er raps. Der er 2 traktorer, gylletank og kornsilo til 800 tdr. korn. Jorden blev i 1936 udstykket fra Bringstrup Præstegård. I 1989 blev der udgravet et vandhul med beplantning.



BRINGSTRUPVEJ 20, "HILDEGÅRD", 4100 RINGSTED.

INGVOR HANSEN, forpagter, født d. 30.12.1915, søn af sognefoged Anders Hansen, gift d. 07.06.1942 med Agathe Jensen, født d. 12.06. 1918, datter af gdr. Chr. Jensen.

Gården blev overtaget i 1958 efter Ejnar Østerlund.

Matr.nr. 2a m.fl. Ejendomsskyld 3.400.000. Grundskyld 921.500.

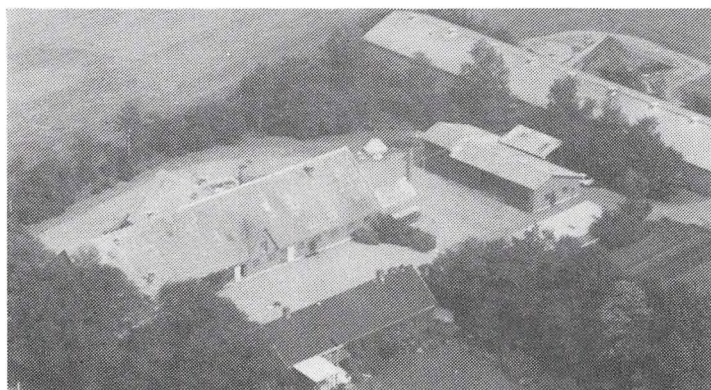

Areal 44,6 ha.

Stuehuset er opført i 1890, avlsbygningerne er genopført efter en brand i 1960 og kyllingehal er opført i 1973, denne bruges nu til svin. Besætningen består af 700 fedesvin. Afgrøderne er korn, græsfrø og ærter. Der er 4 traktorer og 1 mejetærsker samt div. alm. maskiner til brug ved gårdens drift. Halmfyr er installeret i 1980 samt siloanlæg for 2000 tdr. korn og tørreri. Der er ansat 1 fuldtids- og 1 deltids medhjælper på gården.

Der hører desuden en ejendom til på 2,5 ha.

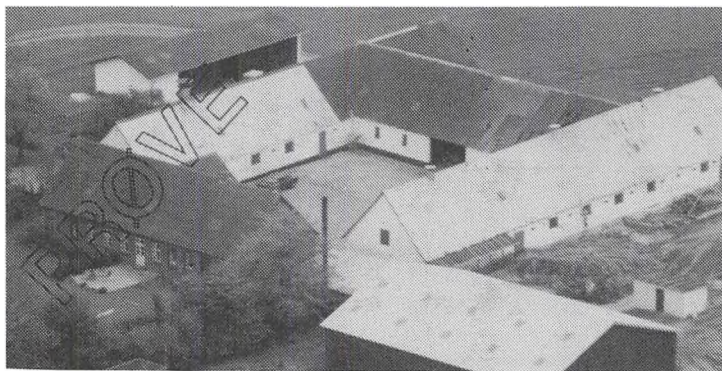

CIRKELHUSE 10, "STENGÅRD", TORPET, 4100 RINGSTED.

JØRGEN HANSEN, gårdejer, født d. 04.06.1937, søn af Karla og Helmer Hansen, gift d. 06.09.1958 med Kirsten Jensen, født d. 02. 02.1940, datter af Klara og Anker Jensen. Ægteparret har børnene: Anette, Susanne og Bir- git.

J.H. overtog gården d. 01.03. 1982 efter Henry Olsen.

Matr.nr. 8a m.fl. Ejendomsskyld 3.000.000. Areal 50 ha.

Stuehuset er opført i 1893, stalde i 1870, lader i 1920 og 1986 og maskinhus i 1936. Besætningen består af 30 årssøer af racen LY, grisene opfedes. Afgøderne er raps, sukkerroer, græsfrø og ærter. Der er 3 traktorer, 1 mejetærsker, gylletank og planlager for 3000 tdr. korn. Der er manuel halmfyr til små baller.

DALSAGERVEJ 10, "DALSAGERGÅRD", BRINGSTRUP, 4100 RINGSTED.

EJVIND NIELSEN, gårdejer, født d. 09.08.1940, søn af Else og Poul Nielsen, gift d. 03.10.1964 med Anni Johansen, født d. 08.05.1942, datter af Carla og Niels Chr. Johansen.

A.N. er dagplejemor. E.N. overtog gården d. 15.08.1964 efter Jens Larsen.

Matr.nr. 8a m.fl. Ejendomsskyld 3.800.000. Grundskyld 805.000. Areal 39,2 ha. Der er forpagtet 60 ha.

Gårdens bygninger er genopført i 1939 efter brand. Besætningen består af 165 årssøer af racerne SPF og LY, der leveres ca. 1500 kornfedede slagtesvin om året. Afgrøderne er sukkerroer. Der er 4 traktorer, 1 mejetærsker, roesåmaskine, silo og planlager for 2500 tdr. korn. Man beskæftiger 1 fuldtids- og 1 halvtidsmedhjælper på gården.

EGERUPVEJ 12, "TORNEKÆRS- GÅRD", BRINGSTRUP, 4100 RINGSTED.

MOGEN LUND, gårdejer, født d. 16.08.1945, søn af Alma og Frede Lund, gift d. 05.06.1970 med Hanne Sørensen, født d. 04.05.1948, datter af Aksel Sørensen.

H.L. driver blomsterforretning i Ringsted.

M.L. overtog gården, der har været i slægtens eje i 3 generationer, d. 01.07.1979 efter Frede Lund. Matr.nr. 5a m.fl. Ejendomsskyld 2.950.000.

Areal 33 ha., heraf tilkøbt 9 ha. Der er forpagtet 5,5 ha.

Stuehuset er opført i 1873, slagtesvinestald i 1967, kornlager i 1969, sostald i 1972, halmlade og drægtighedsstald i 1973 samt maskinhus i 1976 og i 1982. Besætningen består af 80 søer med en årsproduktion på 950 kornopfedede slagtesvin. Afgøden er ærter og raps. Der er 2 traktorer, halvpart i mejetærsker, gylletank, opbevaring for 3000 tdr. korn samt halmfyr til storballer. Der er ansat 1 fuldtidsmedhjælper.

M.L. ejer og driver desuden Stokholtvej 35, Bjernede, på 16,5 ha.



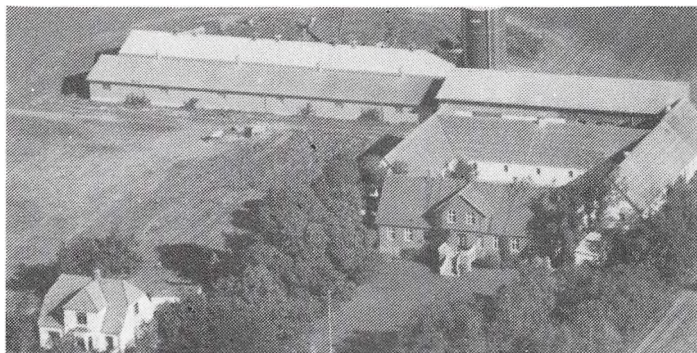

EGERUPVEJ 42, "KONGETOFTEGÅRD", EGERUP, 4100 RINGSTED.

BODIL OG GERT HANSEN, gård-ejere.

G.H. er født d. 16.08.1933, søn af Ellen og Villum Hansen, gift d. 23.05.1957 med Bodil Hansen, født d. 15.05.1932, datter af Karen og Orla Hansen.

G.H. er i repræsentantskabet for Steff Houlberg, vurderingsmand

for ejendomme, i bestyrelsen for Andelsbanken i Ringsted, kirkeværge i Bringstrup samt i bestyrelsen for Kærehave Landbrugsskole og er desuden engageet i politik for Venstre.

Ægteparret overtog gården, der har været i slægtens eje siden 1758, d. 11.06.1967 efter Karen og Orla Hansen.

Matr.nr. 4a m.fl. Ejendomsskyld 3.500.000. Grundskyld 1.004.600. Areal 44 ha., heraf tilkøbt 6 ha. Der er 3 ha. mose, og der er forpagtet 20 ha.

Stuehuset og de oprindelige bygninger er opført i 1882, stakhjælm i 1918 og grisestalde i 1969 og i 1976. Besætningen består af kornopfedede slagtesvin med en årsproduktion på ca. 2.500 stk. Afgrøderne er frø, hvidkløver, engrapgræs, rajgræs og raps. Der er 3 traktorer, 1 mejetærsker samt opbevaring for 4000 td. korn. Der er ansat 1 fuldtidsmedhjælper på gården.

Parret ejer og driver desuden "Søllerødgård", Skafterupvej 57, Egerup, 4100 Ringsted, på 38 ha.

EJDAMSVEJ 39, "KATRINESHVILE", VIGERSTED, 4140 BORUP.

POUL DINES PEDERSEN, gårdejer, født d. 30.04.1941, søn af Laura og Peder D. Pedersen, gift d. 18.10.1976 med Anne Marie Krog, født d. 11.07.1944, datter af Gerda og Chr. Krog. Ægteparret har børnene: Johnny, født d.27.07.1967 og Gitte, født d. 11.03.1978.

P.D.P. er lufthavnsbetjent, han overtog gården, der har været i slægtens eje i 5 generationer, d. 01.01.1969 fra sin far.

Matr.nr. 15a m.fl. Ejendomsskyld 1.050.000. Grundskyld 221.000. Areal 12 ha.

Stuehuset er opført i 1884, svinehuset fra 1911 er ombygget omk. 1960. Laden er opført i 1936, kostalden er nedrevet og genopbygget som maskinhus i 1983. Afgrøderne er hvede, byg og raps. Der er 2 traktorer, 1 mejetærsker, silo og planlager for opbevaring af 1000 tdr. korn samt manuel halmfyr til små baller på gården.

EJLEKÆRGÅRDSVEJ 25, "EJLEKÆRGÅRD", FARENDLØSE, 4100 RINGSTED.

SØREN EJLEKÆR NIELSEN, gårdejer, født d. 19.01.1954, søn af Tove og Johannes Nielsen, gift d. 08.10.1988 med Merete Rasmussen, født d. 02.11.1955, datter af Grethe og Børge Rasmussen.

M.N. er bankassistent.

S.E.N. overtog gården, der har været i slægtens eje i 7 generationer, d. 01.07.1977 efter sine forældre.

Matr.nr. 4a m.fl. Ejendomsskyld 4.650.000. Grundskyld 2.186.000. Areal 119 ha., heraf tilkøbt 75 ha. og der er forpagtet 13 ha.

Stuehuset er opført i 1844, kostald og lade er genopført efter brand i 1982, kviestald opført i 1934, halmlade i 1905 og garage/værksted i 1855. Besætningen består af 75 årskøer af racen RDM samt opdræt. Afgrøderne er hvede, rug, byg, raps og sukkerroer. På gården er der 5 traktorer, 1 mejetærsker, rendegraver, markvandingsanlæg, ensilageopbevaring samt genvindingsanlæg for varme, fra kostald til stuehus og varmt vand. Der er ansat 2 fuldtidsmedhjælpere. Gården drives sammen med "Bjergåsgård", Eskildstrupvej 66, Kagstrup.



EJLSTRUPVEJ 38, "LAMMEHØJ-GÅRD", BENLØSE, 4100 RINGSTED.

FREDE PETERSEN, gårdejer, født d. 04.05.1945, søn af Signe og Jens Petersen, gift d. 02.06.1973 med Ulla Petersen, født d. 12.12.1948, datter af Gudrun og Frede Petersen.

F.P. overtog gården, der har været i slægtens eje siden 1967, d. 01. 10.1972 efter sin far.

Matr.nr. 18s m.fl. Ejendomsskyld 2.180.000. Grundskyld 653.000. Areal 33 ha., heraf tilkøbt 4,5 ha.

Bygningerne er genopført efter brand i 1914-15, svinestald opført i 1978 og lade i 1980. Besætningen består af 70 årssøer og der kornopfedes ca. 1300 slagtesvin pr. år. Afgrøderne er engrapgræs, rasp og ærter. Der er 2 traktorer og 1 mejetærsker, silo og planlager til frø og korn. Der er beskæftiget en halvtidsmedhjælper på gården.

EJLSTRUPVEJ 101B, "SØGÅRD", 4100 RINGSTED.

NIELS SØGÅRD PETERSEN, gårdejer, født d. 14.03.1948, søn af Kirsten og Erik Petersen.

N.S.P. overtog gården, der har været i slægtens eje i 4 generationer, d. 01.12.1977 efter sin far.

Areal 85 ha., heraf tilkøbt 7 ha. Der er 7 ha. mose og eng og desuden er der forpagtet 7,5 ha.

Stuehuset er opført i 1800, garage i 1920, lade i 1900 og stald i 1963. Afgrøderne er hvede, byg, raps, sukkerroer og græsfrø. Der er 3 traktorer, 1 mejetærsker, silo for opbevaring af 4500 td. korn samt automatisk halmfyr for små baller på gården.

ENGLERUPVEJ 47, "RØDSTENS-GÅRDEN", HØM, 4100 RINGSTED.

PER ERIKSEN, gårdejer, født d. 17.04.1940, søn af Ellen og Lars Eriksen, gift d. 01.02.1964 med Jytte Larsen, født d. 16.10.1942, datter af Solvej og Egon Larsen. J.E. er lærer i Glumsø.

P.E. overtog gården d. 25.04.1970 efter Harald Neumann.

Matr.nr. 6b m.fl. Ejendomsskyld 3.400.000. Grundskyld 1.189.400.

Areal 61,5 ha., heraf tilkøbt 3 ha. Derudover er forpagtet en del jord.

Stuehuset er opført i 1927, værksted i 1977 og maskinhal 1985. Afgrøderne er hvede, byg, græsfrø, raps og ærter. Der er 4 traktorer, 1 mejetærsker og planlager for 4000 tdr. korn. Man beskæftiger 2 fuldtidsmedhjælpere på gården. Udover gårdens drift drives der maskinstation.

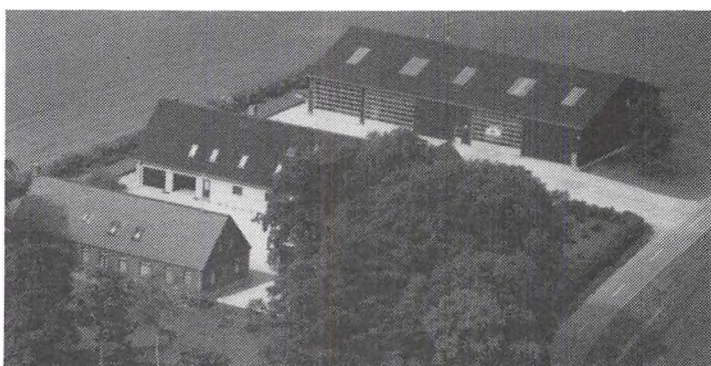

ENGLERUPVEJ 51, "BÆKGÅRD", HØM, 4100 RINGSTED.

JENS CHR. NIELSEN, gårdejer, født d. 21.10.1953, søn af Ester og Bjarne Nielsen, gift d. 01.07.1978 med Inger Hald, født d. 11.10.1955, datter af Anna Elisabeth og Verner Hald. Ægteparret har børnene: Per og Line.

I.N. er sygeplejerske. J.C.N. er formand for Høng Landbrugsskole. Han overtog gården d. 01.09.1984 ved tvangsauktion. Matr.nr. 13ab m.fl. Ejendomsskyld 1.800.000. Areal 18 ha., heraf tilkøbt 5 ha. Der er forpagtet 19 ha.

Gården er opført i 1934 og stalde i 1979 og i 1989. Besætningen består af 150 årssøer af racen SPF og der leveres ca. 1200 slagtesvin om året, resten sælges som smågrise. Afgrøderne er byg, hvede, raps og rug. Der er 2 traktorer og gylletank og der er beskæftiget 1 fuldtidsmedhjælper på gården.

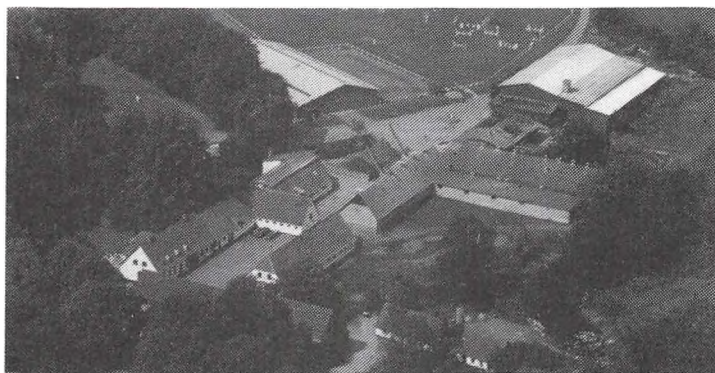

ENGLERUPVEJ 66, "ENGLERUP-GÅRD", ENGLERUP, 4100 RINGSTED.

ESBEN TUE CHRISTENSEN, gård-ejer, født d. 31.05.1933, søn af Mary og Svend Christensen, gift d. 10.05.1959 med Tove Hansen, født d. 06.06.1937, datter af Maranza og Peter Hansen. Ægteparret har børnene: Peter, Pia og Pauline.

E.T.C. er formand for Svinepro-

duktionsudvalget i Sorø Amt og han er i Lokalrådet for Kreditforeningen Danmark. Han overtog gården, der har været i slægtens eje siden 1914, d. 01.04.1967 efter Peter Hansen.

Matr.nr. 1a m.fl. Ejendomsskyld 7.000.000. Grundskyld 2.800.000. Areal 115 ha., heraf 15 ha. skov og plantage samt 5 ha. eng. Der er forpagtet ca. 325 ha. Gården nedbrændte i 1836, men blev genopbygget samme år, en gammel møllebygning fra 1802 er stadig intakt, ny grisestald er opført i 1972, sostald i 1978 og ridehal i 1981. Besætningen består af 140 årssøer af racen LY, der produceres ca. 1800 slagtegrise og ca. 1000 smågrise årligt. Derudover er der 28 stk Hereford kødkvæg. Afgrøderne er maltbyg, hvede, raps, ærter, græsfrø, hvidkløver og spisekartofler. Der er 6 traktorer, 1 mejetærsker, rundballeprsser, kartoffeloptager, markvandingsanlæg, plantørteri for 8000 td.korn, gennemløbstørteri for 3000 td. korn samt halmfyr for rundballer. Der kan produceres lidt strøm på turbinen i Møllen. Man beskæftiger 1 medhjælper i hestestalden samt 3 unge medhjælpere og en søn er forvalter. Der er 55 heste på gården, hvoraf de 35 ejes af gården, resten er pensionsheste. T.H. driver ride-skolen.

ENGLERUPVEJ 85, "NY LYKKEGÅRD", SIGERSTED, 4100 RINGSTED.

PETER DITMAR ANDERSEN, gårdejer, født d. 17.05.1940, søn af Inger Margrethe og Poul Andersen, gift d. 22.06.1963 med Inge-Lise Hansen, født d. 22.12.1944, datter af Helena og Evald Hansen.

I.L.H. er kontorassistent på Ringsted Dommerkontor.

P.D.A. har i 20 år været varmemester på Ringsted Halmvarmeværk. Gården, der har været i slægtens eje siden 1856, blev overtaget af P.D.A. i 1974 efter hans far. Matr.nr. 25b m.fl. Ejendomsskyld 2.450.000. Areal 43 ha., heraf 2,2 ha. mose og engdrag.

Gårdens bygningerr er genopbygget i 1954 efter brand, dog står en gammel lade fra 1921 stadig. Besætningen består af 2 heste. Afgøden er hvidkløver, engrapgræs, thimothe, ærter, vinterraps, maltbyg og hvede. Der er 2 traktorer samt div. maskiner til brug ved gårdens drift, plantørteri for korn samt olie-fyr. Man benytter maskinstation til tærskning.

ENGLERUPVEJ 92, SIGERSTED, 4100 RINGSTED.

AKSEL PETERSEN, gårdejer, født d. 28.03.1932, søn af Kristine og Henry Petersen, gift d. 19.07.1959 med Ingrid Madsen, født d. 19.07.1941, datter af Metha og Karl Madsen.

I.P. er rengøringsassistent på Valdemarskolen i Ringsted.

A.P. overtog gården i 1956.

Matr.nr. 50 m.fl. Ejendomsskyld 1.570.000. Grundskyld 252.300. Areal 5 ha., der er tilkøbt 7 ha. og forpagtet 0,55 ha.

Stuehuset er ca. 100 år, der er opført lade og stald i 1976 samt stalde i 1979 og 1980. Besætningen består af ca. 1000 fedesvin af racen Yorkshire og Landrace. Der er 3 traktorer, 1 mejetærsker samt div. maskiner til brug ved gårdens drift og kornmagasin.

ESKEMOSEVEJ 11, "TOLSTRUP NYGÅRD", TOLSTRUP, 4100 RINGSTED.

JENS NYGÅRD JENSEN, gårdejer, født d. 26.07.1945, søn af Inger og Lars Nygård

Jensen, han samlever med Hanne Klestrup Hansen, født d. 06.11.1946, datter af Edith og Poul Klestrup Hansen.

H.K.L. arbejder som apoteksassistent. L.N.J. overtog gården, der har været i slægtens eje siden 1885, i 1978, efter sin far.

Matr.nr. 3a m.fl. Ejendomsskyld 3.510.000. Grundskyld 1.226.200. Areal 60 ha.

Stuehus og stald er opført i 1905, svinehus i 1960 og lade i 1985. Besætningen består af slagtesvin med en årsproduktion på 500 stk. Afgøden er sukkerroer, hvede, byg og græsfrø. Der er 4 traktorer, 1 mejetærsker, markvandingsanlæg og opbevaring for 5000 td. korn. Der er ansat en halvtidsmedhjælper.

ESKILDSTRUPVEJ 66, "BJERGÅSGÅRD", KAGSTRUP, 4100 RINGSTED.

MERETE EJLEKÆR NIELSEN, gårdejer, født d. 02.11.1955, datter af Grethe og Børge Rasmussen, gift d. 08.10.1988 med Søren Ejlekær Nielsen, født d. 19.01.1953 søn af Tove og Johannes Nielsen.

M.E.N. er bankassistent, hun overtog halvdelen af gården, der har været i slægtens eje siden 1916, d. 01.04.1984 og resten d. 01.07.1988, efter sin far.

Matr.nr. 1a og 2b. Ejendomsskyld 1.780.000. Areal 29,9 ha.

Stuehuset er opført i 1879, nord- og sydlænge i 1880, kostald i 1924 og lade i 1936. Driftsformen er planteavl. Gården drives sammen med "Ejlekærgård", Ejlekærgårdsvej 25, Farendløse.

FARENDLØSE ENGHAVE, "ENGHAVEGÅRDEN", 4100 RINGSTED.

ALFRED PETERSEN, gårdejer, født d. 05.07.1921, søn af Marie og Viggo Petersen, gift d. 04.09.1948 med Lilly Nielsen, født d. 01.02.1927, datter af Marie og Thormod Nielsen.

A.P. overtog gården d. 01.05.1963 efter Erna og Jens Chr. Larsen. Matr. nr. 12a m.fl. Ejendomsskyld 1.330.000. Grundskyld 387.700. Areal 22 ha., heraf 1 ha. mose.

Stuehuset er opført i 1950. Afgrøderne er sukkerroer, raps, hvede og byg. Der er 2 traktorer og 1 mejetærsker, kornloft og brændefyr. I 1978 blev den første vindmølle på Sjælland opført på ejendommen.



FARENDLØSEVEJ 35, "PRÆST-BROGÅRD", FARENDLØSE, 4100 RINGSTED.

JØRGEN BO PETERSEN, gård-ejer, født d. 28.09.1950, søn af Karen Sofie og Jens P. Petersen. J.B.P. overtog gården, der har været i slægtens eje i 4 generationer, i 1978 efter sin far. Matr.nr. 6a m.fl. Ejendomsskyld 1.800.000. Grundskyld 563.300. Areal 28,1 ha., heraf tilkøbt 11

ha. af Farendløse Møllelod. Der er forpagtet 11 ha.

Stuehuset er opført i 1880, gården blev i 1801 udflyttet fra Farendløse By. Driftsformen er planteavl. Afgrøderne er byg, hvede, raps og græsfrø. Der er 2 traktorer og 1 mejetærsker på gården.

FLUEBÆKSVEJ 61, "LANGAGER-GÅRD", BENLØSE, 4100 RINGSTED.

EIGIL BIGUM PEDERSEN, gård-ejer, født i 1937, søn af Jenny og Hans Petersen, gift i 1973 med Anne Lise Nielsen, født i 1944, datter af Erna og Albert Nielsen. Ægteparret har datteren Vibeke, født i 1974.

A.L.N. er kontorassistent.



E.B.P. overtog gården, der har været i slægtens eje siden 1924, d. 01.07.1970 efter sin far.

Matr.nr. 20a. Ejendomsskyld 2.300.000. Grundskyld 559.600. Areal 26 ha.

Stuehuset, der er opført ca. 1856, er renoveret af flere gange, stald er genopført efter brand i 1966, maskinhus opført i 1979 og lade i 1943. Besætningen består af 60 årssøer af racen LY, der leveres ca. 1.000 slagtegrise pr. år. Afgøden er græsfrø, raps, og ærter. Der er 3 traktorer og 1 mejetærsker på gården, og desuden forefindes silo for opbevaring af 2000 td. korn.



FREDSGÅRDSVEJ 7, "ÅGÅRD", SNESLEV, 4100 RINGSTED.

OTTO ENNGAARD HANSEN, gårdejer, født d. 17.07.1932, søn af Johanne og Gustav Hansen, gift d. 09.03.1957 med Anne Marie Jensen, født d. 19.03.1936, datter af Olga og Viggo Jensen. A.M.H. er prøvetager i Statsfrøkontrollen.

O.E.H. overtog gården d. 01.04.1960 efter Holger Christensen.

Matr.nr. 6a. Ejendomsskyld 2.000.000. Areal 33 ha., heraf tilkøbt 8 ha., der er 2 ha. eng og 12 ha. i forpagtning.

Stuehuset er opført i 1900, udbygningerne i 1897 og maskinhuset i 1974-82. Besætningen består af 33 årssøer af racerne LY og SPF, grisene kornopfedes. Afgøderne er eng-rapgræs og raps. Der er 3 traktorer, 1 mejetærsker, planlager for 1800 td. korn.

FREDSGÅRDSVEJ 40, "HØJGÅRD", FREDSGÅRDE, 4100 RINGSTED.

HARRY CHRISTENSEN, gårdejer, født d. 02.06.1913, søn af Ane og Anton Christensen, gift d. 12.11.1944 med Harriet Vinzents, født d. 26.05.1905, datter af Anna og Sofus Vinzents.

H.C. overtog gården d. 11.03.1945 efter Holm Jensen.

Matr.nr. 7b m. fl. Ejendomsskyld 2.500.000. Areal 41 ha., heraf 8 ha. eng.

Bygningerne er opført ca. 1830. Afgrøderne er hvede, byg og raps. Der er 2 traktorer, 1 mejetærsker og planlager for 1800 td. korn på gården.

FREDSGÅRDSVEJ 41, "LANG-AGERGÅRD", FREDSGÅRDE, 4100 RINGSTED.

ARNE LAURBERG JENSEN, gårdejer, født d. 26.08.1940, søn af Alice og Niels Jensen, gift d. 04.05.1968 med Anette Birgit Nielsen, født d. 01.12.1944, datter af Lisa og Henry Nielsen. Ægteparret har børnene: Karsen, født d. 22.05.1969 og Bent, født d. 30.11.1971.

A.B.N. arbejder som hjemmehjælper.

A.L.J. overtog gården, der har været i slægtens eje siden 1954, den 01.07.1972 efter sin far.

Matr.nr. 5a m.fl. Ejendomsskyld 1.050.000. Grundskyld 204.500. Areal 13,8 ha. Der er forpagtet 8,5 ha.

Stuehuset er opført i 1800 men renoveret af flere gange, udlængerne nedbrændt i 1940 og blev genopbygget samme år, kartoffelhuset er opført i 1970 og maskinhuset i 1976. Besætningen består af 6 årssøer, grisene opfedes. Afgrøderne er kartofler, gulerødder, hvede, raps og byg. Der er 2 traktorer, 1 mejetærsker samt specialmaskiner til kartofler, planlager for korn, markvandingsanlæg samt brændefyr.

Gårdens hovedindtægt er dyrkning af kartofler og gulerødder og grøntsagerne sorteres,

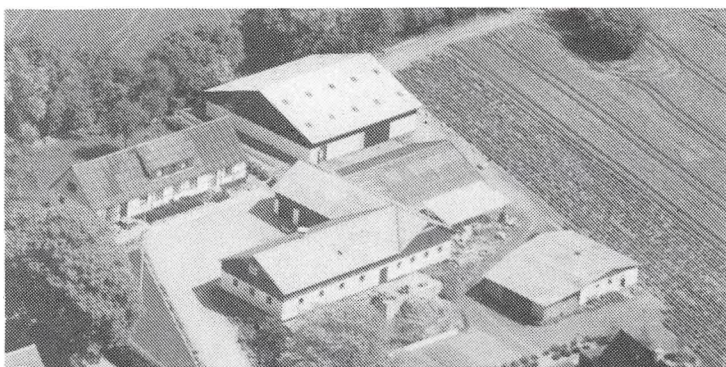

pakkes og leveres direkte til forretninger og institutioner. Der benyttes skolebørn til hjælp i sæsonen.



GILSAGERVEJ 26, "LILLE GILSAGER", GILSAGER, 4100 RINGSTED.

HENRIK HANSEN, gårdejer, født d. 27.08.1962, søn af Inga og Leif Hansen. Gift d. 01.07.1989 med Hanne Mathiesen, født d. 02.10.1965, datter af Erna og Arno Mathiesen.

H.H. er sekretær hos Steff Houlberg.

H.H. overtog halvdelen af gården

i 1986 og anden halvdel i 1991, efter sin far, som købte gården i 1972.

Matr.nr. 1 og 4. Ejendomsskyld 3.460.000. Grundskyld 1.214.300. Areal 72 ha. Der er forpagtet 32 ha.

Bygningerne er opført i 1909 og forvalterboligen i 1945. Afgrøderne er sukkerroer, hvede og ærter. Der er 4 traktorer og 1 mejetærsker, opbevaring for 4500 td. korn, samt manuelt halmfyr for små baller.

GILSAGERVEJ 40, "ST. GILSAGER", 4100 RINGSTED.

MOGENS SEJERØE-OLSEN, gårdejer, født d. 15.06.1945, søn af Sigrid og Holger Sejerøe-Olsen, han samlever med Solvej Jørgensen, født d. 03.06.1945, datter af Elna og Harry Jørgensen. M.S.O. overtog gården, der har været i slægtens eje siden 1950, i 1977 efter sin far.



Matr.nr. 2a m.fl. Ejendomsskyld 6.000.000. Areal 127 ha., heraf 5 ha. sump.

Bygningerne er opført ca. 1850 og garagebygningen i 1940. Afgrøderne er hvede, byg, græsfrø, raps og ærter. Der er 4 traktorer, 1 mejetærsker samt opbevaring for 4000 tdr. korn, på gården.

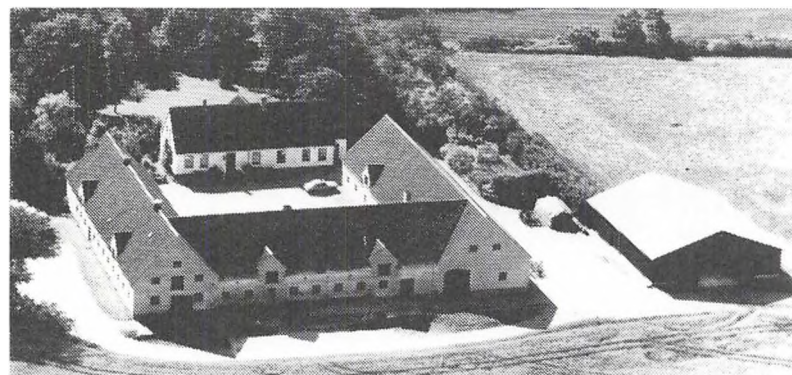

GYRSTINGE BYGADE 49, "RUHEDAL", 4100 RINGSTED.

BODIL KRAGH-ANDERSEN, gårdejer, født d. 03.04.1933, datter af Augusta og Hass Nielsen, gift d. 29.09.1956 med Mogens Kragh-Andersen, født d. 30.10.1923, død i 1986, søn af Rigmor og Åge Kragh-Andersen. Ægteparret har børnene:

Kirsten, født d. 23.12.1957, Karin, født d. 20.08.1959, Hanne, født d. 18.09.1962 og Inge, født d. 15.09.1966.

B.K.A. er i byrådet for Ringsted Kommune, han overtog gården d. 01.04.1969 efter Steen Fibiger.

Areal 72 ha., jorden er bortforpagtet.

Stuehuset er opført i 1807, de øvrige bygninger i 1936 og maskinhuset i 1979. Der er automatisk halmfyr til små baller på gården.

Bodil og Kirsten Kragh-Andersen ejer i fælleskab Bodils fødehjem på Orebovej 27 i Dianalund.

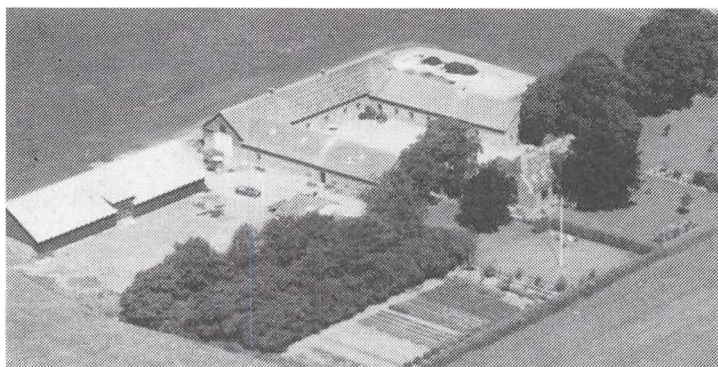

GYRSTINEVEJ 13, "HOLTEGÅRD", 4100 RINGSTED.

LARS FRANDBSEN, gårdejer, født d. 16.06.1944, søn af Astrid og Herluf Frandsen, gift d. 26.09.1970 med Eva Jørgensen, født d. 04.06.1946, datter af Asta og Alfred Jørgensen.

L.F. er i repræsentantskabet for Steff Houlberg og i bestyrelsen for Landboforeningen i Ringsted. Han overtog gården d. 10.07.

1976 efter Knud Holtegård Andersen.

Matr.nr. 11 og 1a. Ejendomsskyld 3.900.000. Areal 73 ha., heraf 2 ha. med skov og eng.

Stuehuset er opført i 1911, maskinhal i 1977, kornlager i 1987 og de øvrige bygninger i 1872. Besætningen består af 175 årssøer, smågrisene sælges, samt 10 Hereford ammekøer. Afgrøderne er byg, hvede, rug, raps og sukkerroer. Der er 3 traktorer, 1 mejetærsker samt silo for 3000 td. korn. Der er beskæftiget 1 fuldtids- og 1 halvtidsmedhjælper på gården.

GYRSTINGEVEJ 41, "LØNNINGEGABSGÅRD", 4100 RINGSTED.

POUL JENSEN, gårdejer, født d. 05.12.1916, søn af Anna og Emil Jensen, gift d. 29.06.1957 med Tove Andersen, født d. 09.06.1927, datter af Martha og Hans Andersen.

P.J. overtog gården, der har været i slægtens eje siden 1922, i december 1954 efter sin far, han ejer den sammen med broderen Åge Jensen.

Matr.nr. 10a. Ejendomsskyld 1.100.000.

Grundskyld 224.100. Areal 12,3 ha., der er forpagtet 9 ha.

Besætningen består af 10 årskøer af racerne RDM og SDM samt 10 kvier, og der er 10 årssøer af racen LY, grisene opfedes. Der er 2 traktorer og 1 mejetærsker.

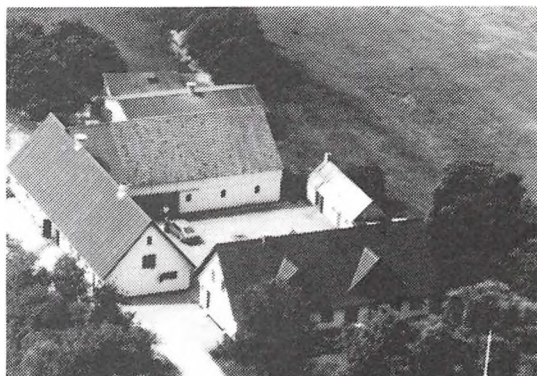

GYRSTINGEVEJ 46, "LILLE LØNNINGEGABSGÅRD", GYRSTINGE, 4100 RINGSTED.

TAGE STÆRKÆR, gårdejer, født d. 08.02.1920, søn af Ane Marie og Søren Stærkær, gift d. 07.10.1950 med Ruth Andersen, født d. 09.06.1927, datter af Martha og H.C. Andersen. Ægteparret har børnene: Merete, John, Karin, Leif, Mona og Linda.

T.S. overtog gården, der har været i slægtens eje siden 1931, d. 15.02.1961 efter sin svigermor. I 1950-61 havde han den i fopagtning.

Matr.nr. 10b. Ejendomsskyld 1.150.000. Grundskyld 300.400. Areal 19,3 ha., heraf 3 ha. mose.

Bygningerne er opført ca. 1840. Besætningen består af 14 årskøer af blandet race samt opdræt og 10 årssøer af racen LY, med en slagtesvineproduktion på 190 stk. årligt. Der er 2 traktorer og 1/3 mejetærsker på gården.

GYRSTINGEVEJ 50, "LILLE LANGERØDGAARD", GYRSTINGE, 4100 RINGSTED.

BØRGE LANG HOLM, gårdejer, født d. 10.12.1914, søn af Hulda og Erik Holm.

B.L.H. har været enkemand siden 1967. Ægteparret fik børnene: Jytte og Birthe.

B.L.H. overtog gården, der har været i slægtens eje siden 1880, d. 10.12.1937 efter Niels Clausen.

Matr.nr. 9c. Ejendomsskyld 790.000. Areal 11 ha., heraf er 2 ha. tilplantet eng og mose.

Bygningerne er opført ca. 1880. Afgrøderne er raps og hvede. Der er 1 traktor, 1/3 mejetærsker og silo for opbevaring af 360 td. korn, på gården.



GYRSTINGEVEJ 56, "LANGERØD-GÅRD", GYRSTINGE, 4100 RINGSTED.

HANS TERP, gårdejer, født d. 30.03.1927, søn af Sørine og Jens Terp, gift d. 20.11.1954 med Inga Kling, født d. 02.12.1933, datter af Cathrine og Søren Kling. Ægteparret har børnene: Anders, Helge og Søren.

I.T. arbejder på en kro.

H.T. overtog gården, der har

været i slægtens eje siden 1914, d. 01.05.1964 efter sin far.

Matr.nr. 9a m.fl. Ejendomsskyld 1.800.000. Areal 33 ha., heraf tilkøbt 4 ha. Der er 2 ha. mose og der er forpagtet 40 ha.

Stuehuset er opført i 1919, maskinhal i 1979 og de øvrige bygninger er opført i tiden 1880-1890. Planteproduktionen er frøavl, raps, hvede og byg. Der er 2 traktorer, 1 mejetærsker, silo for opbevaring af 2300 td. korn samt automatisk halmfyr til små baller. Den 01.01.1988 har sønnen Helge Terp købt halvpart i gården.

GYRSTINGEVEJ 88, "PEBERDALS-GÅRD", GYRSTINGE, 4100 RINGSTED.

GERT SCHNACK SØRENSEN, gårdejer, født d. 22.02.1949, søn af Gerda og Hans P. Schnack Sørensen, gift d. 23.02.1979 med Birthe Martinsen, født d. 28.01.1945, datter af Jutta og Svend Martinsen.

G.S.S. overtog gården, der har været i slægtens eje siden 1819, d. 01.01.1976 efter sin far.

Matr.nr. 14a og 13d. Ejendomsskyld 2.400.000. Grundskyld 703.000. Areal 34,5 ha. Der er forpagtet 34 ha.

Bygningerne er opført i 1790, svinestlad i 1979 og maskinhal i 1985. Besætningen består af 85 årssøer af racerne MS og LY, smågrisene sælges. Afgrøderne er kløver, græsfrø, spinatfrø, raps, hvede og byg. Der er 2 traktorer, halvpart i mejetærsker, silo og planlager for 1500 td. korn samt automatisk halmfyr til snittet halm. Der er ansat 3/4 medhjælper på gården. Gården blev i 1780 flyttet ud fra Gyrstinge.



GYRSTINGEVEJ 98, "SANDAGER-GÅRD", GYRSTINGE, 4100 RINGSTED.

EBBE ANDERSEN, gårdejer, født d. 17.08.1947, søn af Rigmor og Jacob Andersen, gift d. 02.10.1971 med Hilda P. Pedersen, født d. 18.08.1949, datter af Inger og Orla Pedersen. Ægteparret har børnene: Christian, Niels og Tina.

H.P.P. er børnehaveklasseleder.

E.A. overtog gården, der har væ-

ret i slægtens eje siden 1933, d. 01.07.1971, efter sin far.

Matr.nr. 15a. Areal 30 ha.



Stuehuset er opført i 1915, maskinlade i 1977 og stald i 1979. Besætningen består af 80 årssøer af racen LY, smågrisene sælges. Afgrøderne er hvede, byg, frø og sukkerroer. Der er 2 traktorer, halvpart i mejetærsker og opbevaring for 1200 td. korn på gården. Der er beskæftiget en halvtids-medhjælper.

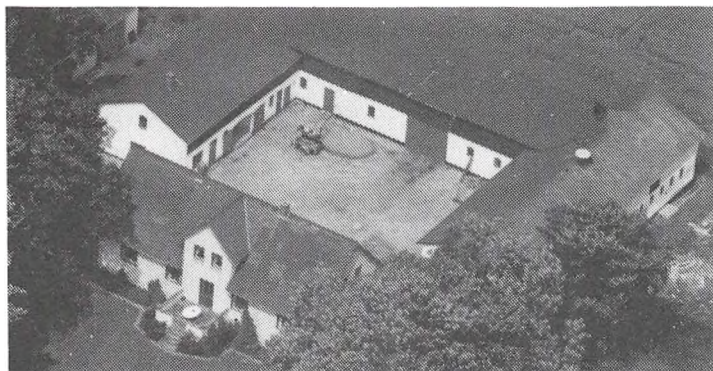

GYRSTINGEVEJ 114, "BREMERGÅRD", GYRSTINGE, 4100 RINGSTED.

NIELS HØJHOLM SØRENSEN, gårdejer, født d. 08.06.1958, søn af Gudrun og Chr. Sørensen, gift d. 21.05.1983 med Birgitte Juul Pedersen, født d. 22.07.1961, datter af Ellen Magrethe og Hans Chr. Pedersen.

B.J.S. er kontorassistent.

N.H.S. er lagerarbejder.

N.H.S. overtog gården d. 01.08.1985 efter Svend Kildegård Sørensen.

Matr.nr. 16a. Ejendomsskyld 1.990.000. Grundskyld 673.700. Areal 37 ha., der er forpagtet 15 ha.

Bygningerne er opført i 1911 og maskinhus i 1950. Driftsformen er planteavl med afgrøder af byg, hvede, raps, rajgræs, rødsvingel, hvidkløver, engrapgræs og ærter. Der er 2 traktoer, halvpart i mejetærsker og planlager for 3.000 td. korn på gården.

GÅRDSTOFTE 3, "LYNGSGÅRDEN", ØRSLEVVESTER, 4100 RINGSTED.

JOHANNES LYNGSGÅRD, gårdejer, født d. 11.06.1922, søn af Ingeborg og Hans Hansen, gift d. 15.06.1946 med Inga Jensen, født d. 26.05.1923, datter af Dorthea og Jacob Jensen. Ægteparret har børnene: Dorthe, Hans, Søren og Ane.

I.L. er socialrådgiver.

J.L. er konsulent i DDSG og I og desuden er han formand for Gerlev Idrætshøjskole. Han overtog gården, der har været i slægtens eje siden 1762, d. 11.06.1946 efter sin far.

Matr.nr. 10a m.fl. Ejendomsskyld 2.400.000. Grundskyld 741.300. Areal 37,4 ha., heraf er 1 ha. beplantet mose.

Bygningerne er opført i 1910. Besætningen består af 11 får. Afgrøderne er raps, hvede, byg og rug. Der er 2 traktorer på gården.

GÅRDSTOFTE 10, "GRØNNEBÆKSGÅRD", ØRSLEVVESTER, 4100 RINGSTED.

ERIK CHRISTENSEN, gårdejer, født d. 15.05.1941, søn af Ester og Georg Christensen, gift d. 01.07.1967 med Else Christiansen, født d. 24.09.1940, datter af Eva og Emil Christiansen. Ægteparret har børnene: Ole, Per og Anne.

Else Christensen er tandtekniker.

Erik Christensen er i bestyrelsen for Steff Houlberg. Han overtog gården, der har været i slægtens eje siden 1892, d. 01.07.1968 efter sin far.

Matr.nr. 12a. Areal 46 ha., heraf tilkøbt 9 ha., der er 2 ha. mose.

Stuehus og stald er opført i 1894, en stald i 1952 og maskinlade i 1989-90. Besætningen består af slagtesvin som fodres med korn, og med en årsproduktion på ca. 3.000 stk. Afgrøderne er korn, raps og sukkerroer. Der er 4 traktorer, 2 mejetærskere, planlager for 4000 tdr. korn samt manuel halmfyr til små baller. Der er ansat 1 medhjælper halvårligt.

E.C. ejer og driver desuden "Guleagergård", Ringstedvej 233. Matr.nr. 10. Areal 48 ha. Gårdene drives sammen.

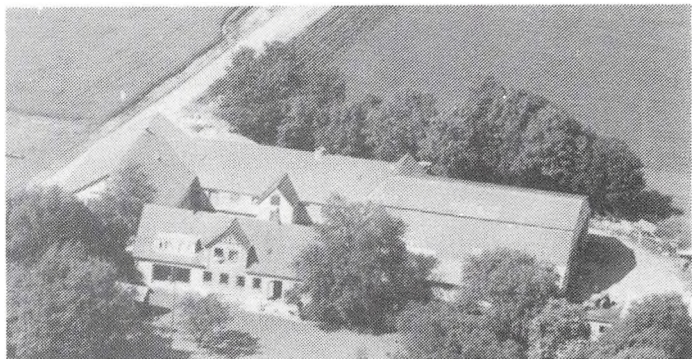



HANEHØJHVEJ 22, "HANEHØJ",
SNESLEV, 4100 RINGSTED.

CARL JENSEN, gårdejer, født d. 19.01.1917, søn af Sofie og Hans Peter Jensen, gift d. 28.10.1942 med Ingrid Lomholt, født d. 21.04.1916, datter af Marie og Svend Lomholt.

C.J. er formand for Sneselev Menighedsråd. Han overtog gården, der har været i slægtens eje siden 1845, i 1945, efter sin far.

Matr.nr. 3a m.fl. Areal 55 ha., heraf tilkøbt 7 ha., der er 4 ha. eng. Stuehuset er opført i 1861, stalde i 1860 og 1880 og 1 stald i 1949. Besætningen består af 40 årskøer af racen SDM + opdræt. Afgrøderne er sukkerroer og maltbyg. Der er 1 traktor og plansilo for ensilage på gården. Man benytter maskinstation til markarbejdet.

I 1984 fik en datter og svigersøn halvpart i gården, og den anden halvpart er forpagtet ud til datteren.

HARALDSTEDVEJ 31, "FØLLESBJERGGÅRD", HARALDSTED, 4100 RINGSTED.

CARL HANSEN, gårdejer, født d. 05.02.1912, søn af Hansigne og Viggo Hansen.

C.H. overtog gården, der har været i slægtens eje siden 1879, i januar 1950 efter sin far.

Matr.nr. 14a. Ejendomsskyld 1.520.000. Grundskyld 495.300. Areal 32 ha.

Stuehusets alder er ukendt, kostalden er opført i 1916, lade i 1921 og svinestald i 1922. Afgrøderne er hvede, byg og raps. Der er 2 traktorer, halvpart i mejetærsker, silo og planlager for 1.200 td. korn. Der er beskæftiget 1 fuldtids-medhjælper.



HARALDSTEDVEJ 33, "UDEMARKSGÅRDEN", HARALDSTED, 4100 RINGSTED.

SØREN VIGGO UDEMARK HANSEN, gårdejer, født d. 06.06.1950, søn af Ella og Aksel Hansen, gift d. 18.12.1976 med Birgitte Larsen, født d. 22.06.1957, datter af Anette og Frede Larsen.

B.H. er lærer.

S.V.U.H. har maskinudlejning. Han overtog gården, der har været



i slægtens eje siden ca. 1946, d. 11.06.1979 efter sin mor.

Matr.nr. 13b m.fl. Ejendomsskyld 1.300.000. Areal 24 ha., heraf tilkøbt 8,5 ha. Der er forpagtet 23 ha.

Stuehuset er opført i 1827, men moderniseret i tiden 1980-85, svinestalden er opført i 1927 og laden i 1985. Afgrøderne er hvede, byg, græsfrø, raps og ærter. Der er 2 traktorer, halvpart i mejetærsker samt silo for 700 td. korn på gården.

HARLADSTEDVEJ 78, "HARALDSTEDGÅRD", HARALDSTED, 4100 RINGSTED.

ALBERT DRISGÅRD, gårdejer, født d. 20.10.1917, søn af Klaudine og Niels Drisgård, gift d. 05.05.1945 med Asta Hansen, født d. 18.05.1923, datter af Olga og Chr. Hansen.

A.D. er kordegn i Haraldsted og Allindemagle kirker. Han overtog gården, der har været i slægtens eje siden 1878, d. 01.05.1945 efter sin svigerfar.

Matr.nr. 4a. Ejendomsskyld 1.700.000. Grundskyld 538.000. Areal 26 ha.

Stuehuset er opført i 1890 og udbygningerne i 1895. Afgrøderne er raps, byg og hvede. Der er 2 traktorer, 1 mejetærsker og planlager for 400 td. korn på gården.

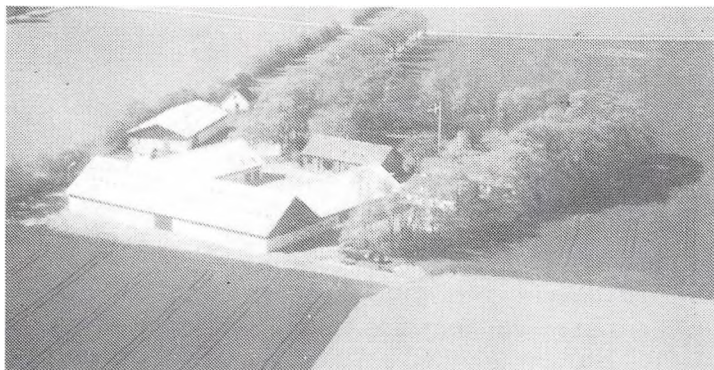

HASLEVVEJ 81, "HØJGÅRD",
TOLSTRUP, 4100 RINGSTED.

SVEND PIIL, gårdejer, søn af Ellen og Robert Piil, gift d. 18. 11.1961 med Kirsten Petersen, datter af Ruth og Svend Søgård Petersen.

S.P. overtog gården d. 01.05.1960 efter Niels Nielsen.

Matr.nr. 2a og 2b m.fl. Ejendomsskyld 2.900.000. Grundskyld 969.500. Areal 50 ha.

Stuehuset er opført i 1906, alle udbygninger nedbrændte d. 07.02.1987 og genopbygningen blev afsluttet i 1989 og der er nu 2.300 kvadratmeter opført i frilagt marmor og gennemisoleret. Afgrøderne er byg, hvede, raps og græsfrø. Der er 2 traktorer, 1 mejetærsker, 1 rendegraver, planlager og tørreri for korn samt fritliggende fuldautomatisk halmfyr i en selvstændig bygning.

S.P. ejer og driver desuden "Søbjerggården", Søbjergvej 2, Slaglille. Ejendomsskyld 1.400.000. Grundskyld 371.500. Areal 25 ha.

HASLEVVEJ 143, "TINGGÅRD",
MULSTRUP, 4100 RINGSTED.

JAN OLSEN, gårdejer, født d. 28.02.1960, søn af Erna og Svend Åge Olsen, gift d. 06.04.1985 med Hanne Elise Jensen, født d. 11.04.1965, datter af Ena og Verner Jensen.

H.E.O. er skrædder.

J.O. overtog gården d. 01.06.1984 efter Johnny Olsen.

Matr.nr. 3b m.fl. Ejendomsskyld

1.700.000. Areal 15,5 ha., heraf 0,5 ha. mose, der er forpagtet 37 ha.

Stuehuset er opført i 1905 og lade og stald i 1978. Besætningen består af 73 malkekøer samt opdræt af racen SDM. Der er 4 traktorer, gylletank og ensilageopbevaring samt termostatstyret genvindingsanlæg for varme.

J.O. har forpagtet forældrenes gård "Lille Kongshøj", Mulstrup Møllevej 10, Mulstrup, med henblik på at overtage "Lille Kongshøj" og sammenlægge de 2 gårde.

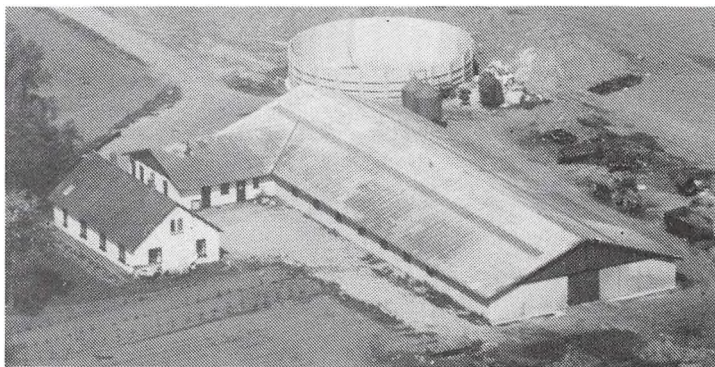

HASLEVVEJ 162, "LILLE-
VANGSGÅRD", MULSTRUP,
4100 RINGSTED.

HOLGER NIELSEN, gård-ejer, født d. 21.03.1936, søn af Camilla og Charles Nielsen, gift den 20.09.1969 med Gerd Jul-Rasmussen, født d. 10.07.1950, datter af Nina og Jens Jul-Rasmussen. Ægteparret har 2 børn: en dreng, født d.

03.02.1970 og en pige, født d. 27.04.1986.

G.N. er dagplejemor.

H.N. overtog gården d. 15.11.1985 efter Børge Christensen.

Matr.nr. 5a. Ejendomsskyld 1.990.000. Grundskyld 584.200. Areal 30 ha., heraf 2 ha. eng. Der er forpagtet 15 ha.

Stuehuset er opført i 1917, svinestald i 1976 og lader i 1965 og 1975. Besætningen består af 65 grisesøer og en årsproduktion på ca. 1.100 slagtesvin. Afgrøderne er raps og rødsvingel. Der er 2 traktorer samt mulighed for opbevaring af 1300 td. korn, og manuelt halmfyr på gården.

HASLEVEJ 174, "KILDEGÅRD", MULSTRUP, 4100 RINGSTED.

SØREN LARSEN, gårdejer, født d. 30.08.1931, søn af Marie og Jens Larsen, gift d. 07.03.1959 med Birthe Holde Jørgensen, født d. 16.01.1936, datter af Ella og Carl Jørgensen.

B.H.L er sygehjælper i Sorø.

S.L. er formand for Menighedsrådet i Nordrup. Han overtog gården, der har været i slægtens eje siden 1850, i 1963 efter sin far.

Matr.nr. 6a. Ejendomsskyld 1.850.000. Grundskyld 593.300. Areal 29 ha.

Stuehuset er opført i 1893, men er moderniseret gennem årene, maskinhus er opført i 1982 og de øvrige bygninger i 1893, svinehuset er udvidet i 1933. Afgrøderne er raps, hvede og byg. Der er 2 traktorer, 1 mejetærsker og slamsuger, opbevaring for 1000 td. korn samt automatisk halmfyr.

HASLEVEJ 430, SNESLEV, 4100 RINGSTED.

JENS OTTOSEN, gårdejer, født d. 08.01.1957, søn af Doris og Åge Ottosen, gift d. 04.10.1980 med Bodil Hansen, født d. 15.04.1958, datter af Signe og Aksel Hansen. Ægteparret har børnene: Christa, Ditte og Mille.

J.O. overtog gården d. 01.03.1982 efter Birthe og Viggo Nielsen.

Matr.nr. 1u m.fl. Ejendomsskyld 2.100.000. Areal 18 ha. Der er forpagtet 20 ha.

Bygningerne blev opført i 1960 og kostalden i 1984. Besætningen består af 70 køer af racen SDM + opdræt, ca. 100 stk. Afgøderne er grøvfoder. Der er 3 traktorer, gylletank og ensilageopbevaring samt genvindingsanlæg for staldvarme til beboelsen. Man beskæftiger 2 fuldtids medhjælpere.



HAVEMARKSVEJ 45, ØRSLEV, 4100 RINGSTED.

BENT RØNNE, gårdejer, født d. 05.08.1940, søn af Karen og Poul Rønne, gift d. 19.09.1964 med Irene Rasmussen, født d. 26.05.1946, datter af Ida og Frede Rasmussen.

I.R. har forskellige jobs.

B.R. er arbejdsmand. Han overtog gården d. 01.03.1973 efter Chr. Christiansen.

Matr.nr. 3g m.fl. Ejendomsskyld 950.000. Grundskyld 143.600. Areal 8 ha., heraf 0,5 ha. mose og plantage.

Bygningerne er opført i 1931, ny stald og lade i 1976 og der er bygget til stuehuset i 1975. Afgrøderne er byg, ærter og hvede. Der er 1 traktor og planlager for 500 td. korn på gården.

HAVEMØLLEVEJ 101C, "TORPED MØLLEGÅRD", TORPED, 4100 RINGSTED.

POUL NIELSEN, gårdejer, født d. 04.05.1934, søn af Laura og Peter Nielsen, gift d. 06.11.1961 med Lise Christensen, født d. 13.02.1939, datter af Betty og William Christensen.

L.N. er dagplejer.

P.N. er sogneformand i Landboforeningen samt kasserer i Folkedanseforening. Han overtog gården d. 15.08.1962 fra Sorø Amts Husmandsforening.

Matr.nr. 12a m.fl. Ejendomsskyld 2.050.000. Grundskyld 581.000. Areal 28 ha., heraf tilkøbt 15 ha. Der er forpagtet 12 ha.

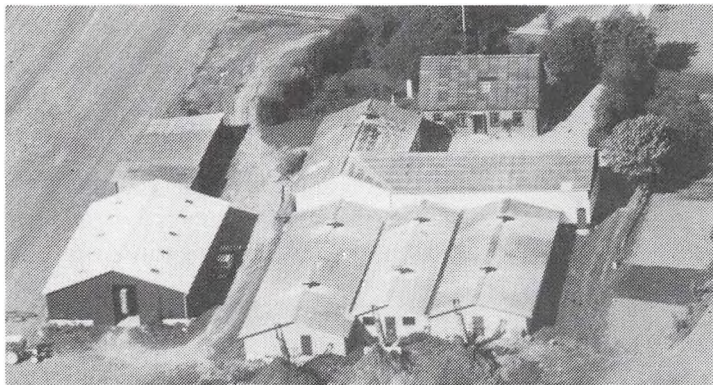

"Torped Møllegård"s stuehus er opført i 1906, stalde er genopført efter brand i 1943, nye stalde opført i 1971, 1974 og 1977, maskinhuset er opført i 1983. Besætningen består af 50 årssøer af racen LY, grisene opfedes. Afgrøderne er raps og sukkerroer. Der er 2 traktorer, 1 mejetærsker, 1 enkorssåmaskine, gylletank samt silo og planlager for korn.

HAVREBJERGVEJ 20, SKELLERØD, 4100 RINGSTED.

LAURITS HANSEN, gårdejer, født d. 26.02.1909, søn af Karoline og Hans Peter Hansen. L.H. overtog gården, der har været i slægtens eje siden 1907, omkring 1950 efter sin far. Matr.nr. 4b og 4c m.fl. Ejendomsskyld 1.040.000. Grundskyld 307.500. Areal 16,1 ha.

Stuehuset er opført i tiden 1907-

1915 og laden i 1936. Afgrøden er maltbyg. Der er 2 traktorer, 1 mejetærsker og opbevaring for 700 td. korn.

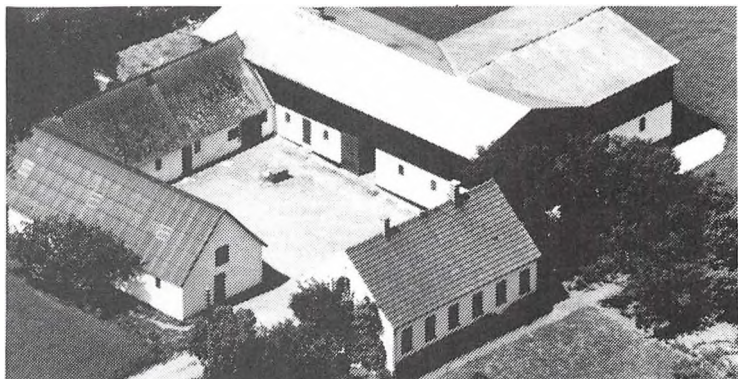

HAVREBJERGVEJ 31, SKELLERØD, 4100 RINGSTED.

AGNETHE BAUER, gårdejer, født d. 04.09.1925, datter af Thora og Otto Bauer.

A.B. overtog gården d. 01.02.1955 efter Johannes Pedersen.

Matr.nr. 1b m.fl. Ejendomsskyld 940.000. Grundskyld 194.000. Areal 9 ha.

Stuehuset er opført i 1915, stald i 1968 og maskinhus i 1959. Besætningen består af 3 søer + opdræt og der er 100 høns på gården. Afgrøderne er raps, hvede og rødsvingel. Der er 1 traktor og planlager for 500 td. korn på gården.

HAVREBJERGVEJ 53, "PILEVANGSGÅRDEN", SIGERSTED, 4100 RINGSTED.

NIELS OLE LARSEN, gårdejer, født d. 02.01.1951, søn af Ingrid og Svend Ove Larsen, gift d. 14.02.1976 med Dorthe Jørgensen, født d. 18.08.1954, datter af Lise og Willy Jørgensen. Ægteparret har børnene: Bertram, født d. 08.03.1983 og Katrine, født d. 29.06.1986.

D.L. er lærer N.O.L. driver maskinstation fra gården, og desuden er han i bestyrelsen for Landboforningen i Ringsted, i kredsledelsen for DLG Ringsted samt i bestyrelsen for Sjællandske Maskinstationer. Han overtog gården, der har været i slægtens eje siden 1942, d. 11.12.1972, efter sin far. Matr.nr. 21a m.fl. Ejendomsskyld 3.850.000. Grundskyld 669.500. Areal 30 ha. Der er forpagtet 90 ha.

Stuehuset er opført i 1883, de oprindelige bygninger omkring år 1900, svinestalde i 1975-83 og maskinhaller 1975-1982. Besætningen består af 235 årssøer af racen LY, der opfedes ca. 5000 grise. Afgrøderne er græsfrø, raps, ærter og sukkerroer og der er kontrakt på 500 tons halm. Der er 9 traktorer, 1 mejetærsker, 3 storballepressere, 3 gylletanke, silo og planlager til 7.000 td. korn samt gastæt silo til 3000 tdr., og der er automatisk halmfyr til storballe. Der er ansat 8 medhjælpere på fuld tid.

N.O.L. ejer desuden 4/5 af "Herredsfogedgården", Sigerstedvej 39, på 62 ha., faderen ejer den sidste 1/5. I 1989 opkøbtes "Grandlygård" på 55,8 ha., denne skal i 1990 sammenlægges med "Pilevangsgården", og man vil da opstarte en slagtesvineproduktion på ca. 2.500 stk. pr. år. Alle 3 gårde drives sammen.

HELLEHUSE 16, "EGEHEGNGÅRD", NY JYSTRUP, 4174 JYSTRUP.

GUNNAR TOFTAGER LARSEN, gårdejer, født d. 26.07.1957, søn af Tove og Hans



Toftager Larsen, gift d. 16.08.1989 med Mona Stærkær, født d. 06.08.1964, datter af Ruth og Tage Stærkær. Ægteparret har børnene: Jesper, født d. 24.06.1986 og Rene, født d. 24.10.1989. Gunnar T. Larsen overtog gården, der har været i slægtens eje siden 1952, den 01.01.1986 efter sin far. Matr.nr. 19b m.fl. Areal 38 ha., heraf tilkøbt 35 ha. Der er forpagtet 72 ha.

Stuehus og stald er opført i 1932, yderligere en stald i 1964 og lade i 1976. Besætningen består af 60 årskøer af racen SDM + opdræt. Afgrøderne er raps og hvede. Der er 3 traktorer, 1 mejetærsker, silo og planlager for korn på gården. Der er ansat 1 fuldtids medhjælper. I 1989 er der købt et hus til gården.

HELLEHUSE 19, NY JYSTRUP, 4174 JYSTRUP.

JØRGEN TEINGÅRD, gårdejer, født d. 10.12.1924, gift d. 19.11.1949 med Elly Hansen, født d. 26.07.1931, datter af Anna og Hans Hansen, Jystrup. Ægteparret har børnene: Claus, født d. 30.05.1950 og Susanne, født d. 13.07.1953.

J.T. overtog gården d. 01.04.1950 efter Sigvald Hansen.

Matr.nr. 33a, 34, 1b. Ejendomsskyld 940.000. Areal 10,1 ha. Der er forpagtet 1,65 ha. Gården blev i 1798 opført af Skjoldnæsholm Gods, stuehuset er renoveret i 1981, lade opført i 1945, stalde i 1957, 1962 og 1970. Besætningen består af 5 søer, grisene opfedes, samt 6 stk fedekvæg. Afgrøderne er hvede, byg og raps. Der er 2 traktorer og 1 mejetærsker på gården.



HJELMSØMAGLEVEJ 61, "HULEBÆKSGÅRD", HJELMSØMAGLE, 4100 RINGSTED.

HARRY BENTZEN, gårdejer, født d. 09.02.1922, søn af Marie og Carl Bentzen, gift d. 30.06.1949 med Birgit Rasmussen, født d. 02.10.1930, datter af Sofie og Otto Rasmussen.

H.B. overtog gården d. 11.06.1954 efter Aksel Andersen.

Matr.nr. 7a. Ejendomsskyld

2.610.000. Grundskyld 870.600. Areal 65 ha., heraf tilkøbt 37 ha. Desuden er der forpagtet 14 ha.

Stuehuset er opført i 1880, kostald i 1932, svinestald i 1933, lade i 1976 og de øvrige bygninger i 1920. Besætningen består af fedekalve af racerne RDM og SDM. Afgrøderne er maltbyg, brødhvede, raps, ærter og sukkerroer. Der er 3 traktorer, 1 mejetærsker, gylletank, opbevaring for 3000 tdr. korn samt plansilo for ensilage. Der er ansat 1 fuldtids medhjælper.

I 1967 opkøbtes et nedlagt alderdomshjem. 17 ha. jord blev sammenlagt med "Hulebæksgårds" jorder og bygningerne solgtes fra. I 1983 opkøbtes "Altjørnegård", Hjemsmaglevej 59. Ejendomsskyld 1.280.000. Grundskyld 389.600. Areal 20 ha. Disse gårde drives sammen.

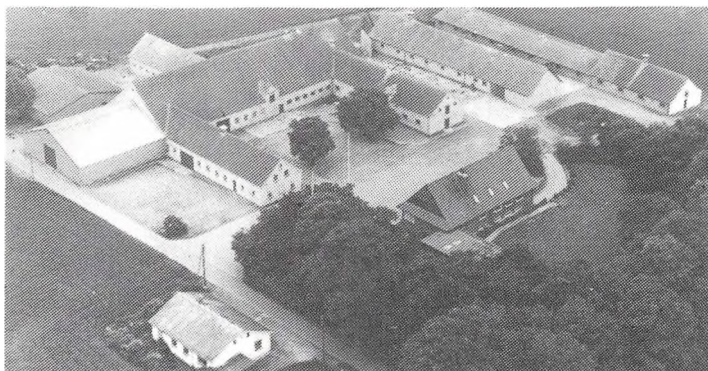

HOLBÆKVEJ 103, "HAGELBJERG-GAARD", 4100 RINGSTED.

NICOLAJ SIMONSEN, født d. 11.3.1958, søn af Hans Simonsen, gift den 12.3.1988 med Lone Nielsen, født d. 18.4.1962, datter af Erik og Ruth Nielsen.

L.N. er selvstændig frisør i Ringsted.

N.S. er i repræsentantskabet for Østsjællandske Svineavlsforeninger. Han overtog gården d. 31.12.1990 fra sine forældre.

Matr.nr. 4a m.fl. Ejendomsskyld 7.500.000. Grundskyld 2.600.000. Areal 126 ha., heraf 8,3 ha. eng og 1,5 ha. juletræer. Der er forpagtet 10 ha.

Bygningerne er opført i 1872 og genopbygget 1927 efter en brand, stuehus opført 1975, maskinhus 1988 og svinestald 1971. Gården drives som avlscenter med 50 søer + opdræt af Landracen. Salgsafgrøderne er vinterraps, ærter og vinterhvede. Der er 3 traktorer, 1 mejetærsker, gylletank, kornsilo, plantørreri og fodersilo til svin. Der benyttes fremmed arbejdskraft.

N.S. har arbejdet ved landbruget i England, Schweiz og Frankrig.

HOLBÆKVEJ 137, "GRØNBÆKSGÅRDEN", ØRSLEV UNDER SKOVEN, 4100 RINGSTED.

SØREN HANSEN, gårdejer, født d. 10.09.1942, søn af Edel og Hans Helge Ulrik Hansen, gift d. 07.03.1981 med Anne-Magrethe Lund, født i april 1942, datter af Alma og Frede Lund.

A.M.L. er ansat i kantinen på Kambas.

S.H. overtog gården, der har været i slægtens eje siden 1909, d. 01.01.1972 efter sin far.

Matr.nr. 12a m.fl. Ejendomsskyld 2.940.000. Grundskyld 1.001.400. Areal 55 ha., heraf tilkøbt 3 ha.

Stuehuset er opført i 1893, de øvrige bygninger i 1870 og maskinhallen i 1978. Driftsformen er planteavl. Afgrøderne er græsfrø, hvidkløver, raps, byg og hvede. Der er 5 traktorer, 1 mejetærsker, 2 skårlæggere og silo for opbevaring af 2.500 td. korn. På gården er der ansat 1 haltids medhjælper. Der udføres lidt maskinstationsarbejde fra gården.

HOLBÆKVEJ 177, "LYKKEGÅRD", ESTRUP, 4100 RINGSTED.

JENS ELLEKJÆR, gårdejer, født d. 15.09.1954, søn af Ragnild og Kaj Ellekjær Pedersen, gift d. 03.02.1979 med Susanne Hansen, født d. 01.09.1960, datter af Anny og Bent Hansen.

S.E. er montrice.

J.E. er afdelingsleder i D.L.F. Trifolium. Han overtog gården d. 01.03.1985 efter Chr. Fischer.

Matr.nr. 16b m.fl. Ejendomsskyld 1.100.000. Areal 15 ha.

Bygningernes alder er ukendt. Afgrøderne er sukkerroer og byg. Der er 1 traktor, 1 mejetærsker og loft til opbevaring af 500 td. korn.

HOLTEVEJ 19, MULSTRUP, 4100 RINGSTED.

POUL HENNING PETERSEN, parcelist, født d. 17.12.1920, søn af Marie og Frederik Petersen, gift d. 01.12.1950 med Else Andersen, født d. 18.09.1922, død d. 20.12.1986, datter af Carl Andersen.

P.H.P. overtog gården, der har været i slægtens eje siden 01.04.1925, d. 01.05.1949 efter sin far.

Matr.nr. 11 og 8d. Ejendomsskyld 550.000. Grundskyld 134.000. Areal 6,2 ha., heraf tilkøbt 1,5 ha.

Bygningerne er opført i 1880. Driftsformen er planteavl. Afgrøden er byg. Der er 1 traktor på gården.

HOPOLDEN 11, HOPOLDEN, 4330 HVALSØ.

TROELS LEHNSHØJ, gårdejer, født d. 28.12.1948, søn af Lise og Åge Lehnshøj.

T.L. er politiassistent. Han overtog gården d. 01.08.1977 efter Viktor Jensen.

Matr.nr. 15m m.fl. Ejendomsskyld 590.000. Grundskyld 92.000. Areal 7 ha., hvoraf 1 ha. er mose. Der er forpagtet 15 ha.

Bygningerne, der opført ca. 1920, er istandsat i 1980 og der er opført 1 lade i 1985. Besætningen består af 5 stk. Herefordkvæg og der opdrættes ca. 5.000 vildænder. Afgrøderne består af hvede, raps og græsfrø. Der er 2 traktorer, 1 mejetærsker samt planlager for 1000 tdr. korn på gården.

HUMLEOREVEJ 10, "BJERGAGERGÅRD", VIGERSTED, 4100 RINGSTED.

SVEND BJERGAGER, gårdejer, født d. 21.12.1912, søn af Marie og Chr. Nielsen, Vigersted, gift d. 15.12.1939 med Inger Thomsen, født d. 10.09.1909, datter af Karen og Jørgen Thomsen, Hvalsø. Ægteparret har børnene: Karen, født d. 04.10.1940, Birthe, født d. 09.08.1944 og Anette, født d. 10.07.1952.

S.B. har været i bestyrelsen for forskellige foreninger m.m.. Han overtog gården, der har været i slægtens eje siden 1825, d. 01.04.1945 efter sin far.

Matr.nr. 4c m.fl. Ejendomsskyld 2.300.000. Grundskyld 742.000. Areal 40 ha., heraf 3 ha. eng. Al jorden er bortforpagtet.

Gården nedbrændte i 1898, og den blev flyttet ud og genopført samme år, en lade er opført i 1920 samt lade og maskinhal 1930 og 1950. I 1980 blev 5 ha. af jorden udstykket til byggegrunde.

HØEDVEJ 18, HØED, 4174 JYSTRUP.

GUNNAR OTTOSEN, gårdejer, født d. 06.08.1918, søn af Margrethe og Vilhelm Ottosen, gift d. 01.12.1943 med Inge Nielsen, født d. 26.08.1924, datter af Frederikke og Alfred Nielsen.

G.O. overtog gården d. 01.04.1944, da den blev udstykket fra "Møllebæksgården".

Matr.nr. 2f m.fl. Ejendomsskyld 1.650.000. Grundskyld 192.000. Areal 12 ha., heraf tilkøbt 2 ha.

Stuehus og stald er opført i 1944, lade i 1950 og maskinhuse i 1954 og 1974. Afgrøderne er hvede, byg og raps. Der er 6 traktorer, 1 mejetærsker, 1 bigballepresser, silo for korn og brændefyr.

Der drives maskinstation fra gården, hvor en søn er hjemmeboende og er medejer af maskinstationen.

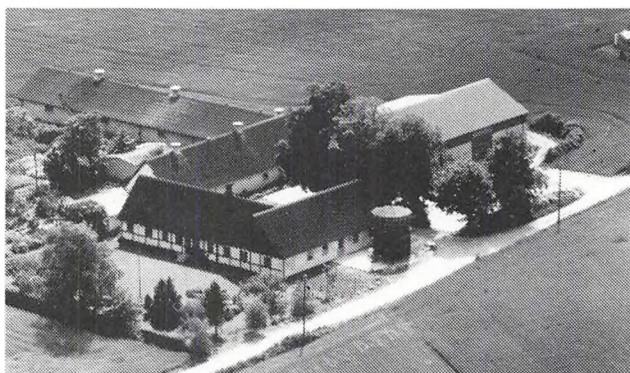

HØEDVEJ 59, "VESTERLED", HØED, 4174 JYSTRUP.

SVEND OLE ANDERSEN, gårdejer, født d. 05.07.1935, søn af Anna og Oluf Andersen, gift d. 04.06.1977 med Britta Johanning, født d. 06.09.1932, datter af Gudrun og Johannes Johanning.

S.O.A. er i Menighedsrådet i Valøslille, hvor han desuden er kirkeværge, og desuden er han sogneformand i Landboforeningen. Han

overtog gården, der har været i slægtens eje siden 1949, i 1964 efter sin far.

Matr.nr. 4b m.fl. Ejendomsskyld 1.520.000. Grundskyld 314.000. Areal 17,5 ha., heraf tilkøbt 7 ha. Der er forpagtet 9 ha.

Bygningerne er opført ca. 1850. Besætningen består af 33 årssøer af racerne LY og Blå SPF, der leveres 650 slagtesvin om året, og desuden er der lidt fedekvæg. Man bruger eget korn til opfødningen. Afgrøden er korn og raps. Der er 1 traktor og planlager for 1.300 tdr. korn på gården. Derudover er der anpart i 1 vindmølle.

HØM MØLLEVEJ 34, "SKELLERØDGÅRD", 4100 RINGSTED.

JENS MØLLEGÅRD HANSEN, gårdejer, født d. 22.06.1939, søn af Erna og Niels Peter Hansen, gift d. 14.11.1970 med Birthe Nielsen, født d. 06.05.1952, datter af Elly Åse

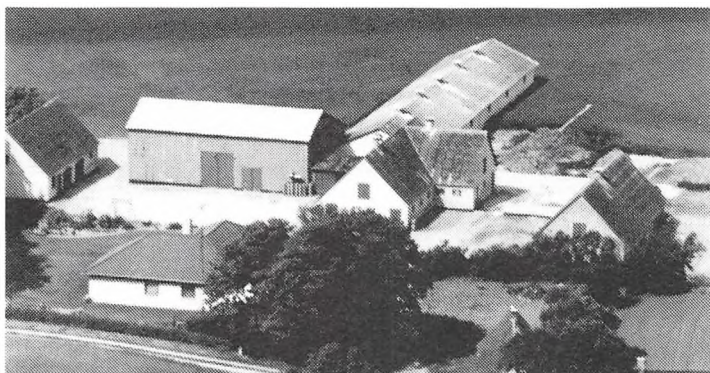

og Edmond Robert Nielsen. Ægteparret har børnene: Morten, født d. 15.05.1971 og Anette, født d. 23.03.1974.

Jens M. Hansen overtog gården, der har været i lægtens eje siden 1935, d. 01.04.1970 efter sin far. Matr.nr. 5a. Ejendomsskyld 2.420.000. Grundskyld 691.000. Areal 36,6 ha., heraf tilkøbt 7,5 ha. Der er 3,3 ha. skov og eng. Stuehuset er opført i 1976, svi-

nehus i 1970, maskinhal i 1986 og øvrige bygninger er fra 1900. Besætningen består af 30 årssøer af racen LY, der leveres ca. 400 slagtesvin om året, der bruges eget korn til opfødning. Afgrøderne er korn, hvidkløver, engrapgræs og raps. Der er 2 traktorer, 1 mejetærsker og silo for 1500 td. korn.

J.M.H. ejer og driver desuden en gård på Køgevej 121, areal 6,5 ha.

HØM MØLLEVEJ 35, "TORNKÆRGÅRD", SKELLERØD, 4100 RINGSTED.

HALVOR SANDAL PETERSEN, gårdejer, født d. 02.09.1924, søn af Ingeborg og Anton Sandal Petersen, gift d. 03.08.1963 med Anna Andersen, født d. 16.06.1933, datter af Katrine og August Andersen.

A.P. er husholdningslærer.

H.S.P. som formand for Husdyrsvoldgiftsnævnet. Han overtog gården, der har været i slægtens eje siden 1923, i 1965, efter at have forpagtet den fra 1955, efter hans far.

Matr.nr. 6a. Ejendomsskyld 1.700.000. Grundskyld 534.000. Areal 29 ha., hvoraf 4 ha. er mose, eng og plantage.

Gården blev genopført i 1864 efter en brand, stuehuset er moderniseret i 1963-64, staldene er ombygget flere gange og maskinhuset er opført i 1979. Der er 300-400 høns på gården. Afgrøderne er maltbyg, hvede, græsfrø, raps og ærter. Der er 2 traktorer, 1 mejetærsker samt silo og planlager for 1.000 td. korn.



HØMVEJ 41, "DUEGÅRD", HØM, 4100 RINGSTED.

VAGN KEINICKE JENSEN, gård-ejer, født d. 31.12.1941, søn af Ingrid og Carl Jensen, gift d. 03.06.1967 med Ruth Block Pedersen, født d. 19.06.1945, datter af Ida og Richardt Pedersen.

I.J. er sygeplejerske i Dianalund. V.K.J. overtog gården d. 01.04.1969 efter Aksel Andersen.

Matr.nr. 37a m.fl. Areal 32,5

ha., heraf tilkøbt 8 ha. i 1971 og 16,5 ha. i 1988.

Stuehuset er opført i 1877, stald og maskinhus i 1973, ladebygninger i 1970 og 1978, kostald i 1964 og maskinhus i 1988. Besætningen består af køer af racerne SDM og NRF. Afgrøderne er roer, majs, korn, rajgræs og engrapgræs. Der er 2 traktorer, 1 mejetærsker, gylletank, plansilo for ensilage og opbevaring til 2000 td. korn.

V.K.J. ejer og driver desuden "Maglegård", Hømvej 35, på 16,5 ha., som er tilkøbt i 1988, jorden er sammenlagt.



HØTOFTEVEJ 13, "HØTOFTEGÅRD", KVÆRKEBY, 4100 RINGSTED.

JØRGEN LARSEN, gårdejer, født d. 17.07.1931, søn af Sigrid og Niels Larsen, gift d. 25.06.1960 med Inge Andersen, født d. 24.02.1936, datter af Agnethe og Svend Andersen.

J.L. er medlem af Menighedsrådet i Kværkeby. Han overtog gården, der har været i slægtens eje siden

1799, d. 25.06.1960, efter sin far.

Matr.nr. 24a og 24b. Ejendomsskyld 2.650.000. Grundskyld 753.900. Areal 35 ha., heraf er tilkøbt 8 ha. og der er forpagtet 20 ha.

Stuehuset er opført i 1935, svinehus i 1890, stald og lade i 1913 - 1950 og stald og maskinhus i 1972 - 1980. Besætningen består af kornopfodrede årssøer af racen LY, grisene leveres til Steff Houlberg i Ringsted. Afgrøderne er korn, raps og ærter. Der er 3 traktorer, 1 mejetærsker, silo og tørreri for 2.800 td. korn samt manuel halmfyr for mellemstore baller. Gården er udflyttet fra Kværkeby.

HØVESTENSVEJ 25, "HØVESTENS-GÅRD", ØRSLEVVESTER, 4173 FJENNESLEV.

HANS HENRIK CHRISTIANSEN, gårdejer, født d. 12.02.1929, søn af Margrethe og Frederik Ernst Christiansen, gift d. 10.06.1951 med Inge Schnack Pedersen, født d. 05.04.1931, datter af Elna og Åge Pedersen.

I.C. er sygehjælper.

H.H.C. overtog gården, der har været i slægtens eje siden 1671, d. 01.10.1976 efter sin far.

Matr.nr. 13 m.fl. Ejendomsskyld 1.800.000. Grundskyld 536.400. Areal 26,8 ha.

Stuehuset er opført i 1850, stald i 1926, lader i 1940 og 1984. Besætningen består af 40 årssøer, smågrise sælges, de kornopfedes med halvdelen af kornavlens. Afgrøderne er raps, ærter og hvede. Der er 3 traktorer, 1 mejetærsker, opbevaring for 1200 td. korn samt manuel halmfyr til små baller. Gården er udflyttet fra Ørslevvester By i 1855.

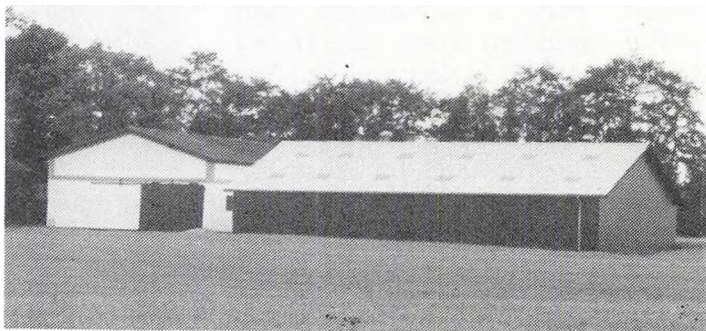

JORDEMODERVEJ 3, "STORKEGÅRDEN", KVÆRKEBY, 4100 RINGSTED.

JØRGEN HANSEN, gårdejer, født d. 17.06.1926, søn af Helga og Chr. Hansen, gift d. 01.01.1949 med Irene Mortensen, født d. 26.11.1930, datter af Margrethe og Harald Mortensen.

J.H. overtog gården, der har været i slægtens eje siden 1911, d. 15.12.1951, efter sin far.

Matr.nr. 8a m.fl. Ejendomsskyld 1.420.000. Grundskyld 424.700. Areal 23 ha., heraf tilkøbt 9,9 ha. Der er 2,8 ha. mose og plantage.

Bygningerne alder er ukendt, i årene 1930-1960 er de totalt ombyggede.

Jorden er bortforpagtet til sønnen Jan Hansen, Valsømaglevej 61, Ringsted.

JORDEMODERVEJ 23, "TEGLVÆRKS-GÅRDEN", KVÆRKEBY, 4100 RINGSTED.

POUL BOHN HANSEN, gårdejer, født d. 20.09.1920, søn af Gerda og Thorvald Hansen, gift d. 20.05.1948 med Ebba Larsen, født d. 07.09.1922, datter af Anna og Chr. Larsen.



Poul B. Hansen overtog gården d. 21.04.1948 efter Vallentin Christoffer.

Matr.nr. 9b m.fl. Ejendomsskyld 1.150.000. Grundskyld 169.800. Areal 11,3 ha.

Stuehuset er opført i 1856, stalde i 1903 og 1978 og lade i 1907. Besætningen består af 15 søer, smågrisene sælges. Afgrøderne er raps, byg og hvede. Der er 1 traktor og plansilo for 500 td. korn på gården.

JORDEMODERVEJ 37, "KNUDSLUND", KVÆRKEBY, 4100 RINGSTED.

CHRISTIAN RAVN, gårdejer, født d. 31.08.1922, søn af Anna og Henrik Ravn.

C.R. overtog gården, der har været i slægtens eje siden 1927, d. 01.07.1969 efter sin far.

Matr.nr. 21e m.fl. Ejendomsskyld 3.990.000. Grundskyld 1.386.700.

Areal 80 ha., heraf 1 ha. plantage m.v.

Bygningerne er genopført i 1918 efter brand, og maskinladen er opført i 1980. Besætningen består af rideheste, 5 hopper + opdræt. Afgrøderne er græsfrø, hvidkløver, raps, ærter og hvede. Der er 4 traktorer, 1 mejetærsker samt silo og planlager for 6000 td. korn. Der er ansat 1 fuldtids medhjælper på gården.

C.R. ejer og driver desuden en gård på Børstoftevej 19. Matr.nr. 21a. Ejendomsskyld 1.420.000. Grundskyld 467.700. Areal 27 ha. Bygningerne til denne er lejet ud. Begge gårdes jord drives sammen.

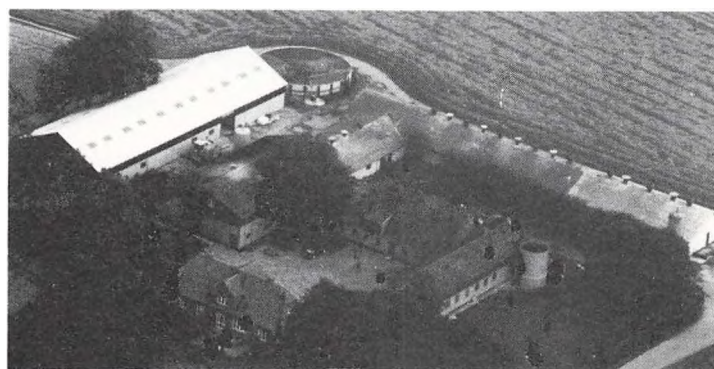
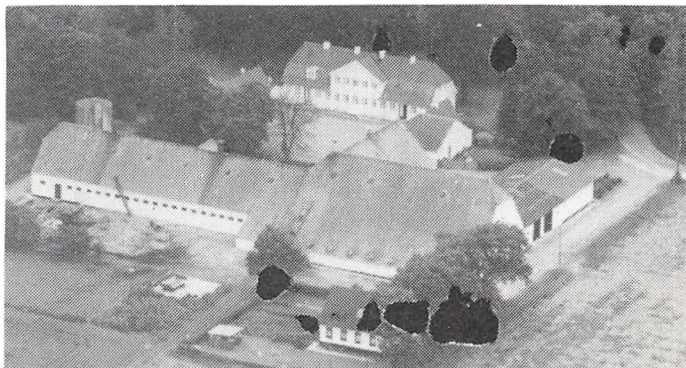

JORDEMODERVEJ 40, "ØSTERGÅRD", BENLØSE, 4100 RINGSTED.

SØREN MATTHIESEN, gårdejer, født d. 25.02.1953, søn af Elise og C.J. Matthiesen, gift d. 14.06.1980 med Hanne Ulff Christensen, født d. 02.05.1955, datter af Lene og Flemming Christensen. Ægteparret har sønnen Mads, født d. 18.04.1985.

H.U.C. er korrespondent.

S.M. er bestyrelsesmedlem i Tolvmandsforeningen. Han overtog gården, der har været i slægtens eje siden 1948, d. 31.12.1977 efter sin far.

Matr.nr. 13a m.fl. Ejendomsskyld 3.700.000. Grundskyld 1.252.000. Areal 71 ha., heraf tilkøbt 15 ha., der er 5 ha. eng. Derudover er der forpagtet 80 ha.

Gården nedbrændte i 1929 og blev genopbygget i 1930, svinestald er opført i 1979-1982 og maskinhal og kornlade i 1983. Besætningen består af 120 årssøer af racen LY Pic, og der opfedes 2.300-2.400 grise om året. Afgrøderne er græsfrø, kløverfrø, ærter, hvede og raps. Der er 3 traktorer, 1 mejetærsker, gylletank og planlager for 6000 td. korn. Der er beskæftiget 2 fuldtids elever.

KAGSTRUPVEJ 34, "VIBEVANG", ØRSLEV, 4100 RINGSTED.

HENNING JENSEN, gårdejer, født d. 13.07.1930, søn af Gudrun og Frederik Jensen,

Bakkegård, Sandby, gift d. 04.08.1956 med Birthe Hansen, født d. 19.08.1936, datter af Ellen og Jørgen Hansen, Klokkebrogården, Fulby, Sorø. Ægteparret har børnene: Anne-Marie, Lillian, Jørgen og Henrik.

B.J. er hjemmehjælper og kontorassistent.

H.J. overtog gården d. 01.07.1966 efter Aksel Slot Hansen.

Matr.nr. 14m m.fl. Ejendomsskyld 590.000. Grundskyld 142.200. Areal 11,7 ha, hvoraf 2,5 ha. er tilkøbt og der er 1 ha. mose og eng.

Bygningerne er genopført i 1918 efter brand. Besætningen består af 10 årskøer + opdræt af racen SDM, samt 2 søer og 2 gylte, smågrisene sælges. Der er 2 traktorer på gården.

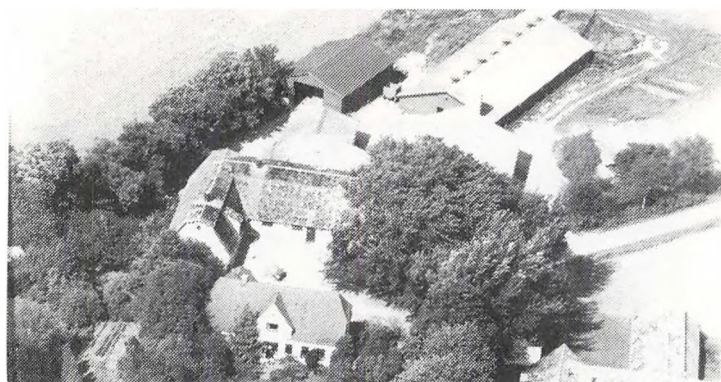

KAGSTRUPVEJ 72, "LILLEMARSGÅRDEN", KAGSTRUP, 4100 RINGSTED.

KARL HENRIK NIELSEN, gård-ejer, født d. 07.04.1943, søn af Rigmor og Kaspar Nielsen.

K.H.N. overtog gården, der har været i slægtens eje siden 1936, d. 11.06.1970, efter sin far.

Matr. nr. 5 og 11a. Ejendomsskyld 2.600.000. Grundskyld 514.400. Areal 28 ha., heraf 3/4 ha. eng.

Der er forpagtet 28 ha. Stuehu-

set er opført i 1918, de oprindelige bygninger i 1957, svinestalde i 1968 og 1978 maskinhus i 1972, og lade i 1984. Besætningen består af 90 årssøer af racen LY, grise- ne opfedes med eget korn. Afgrøderne er raps, ærter og hvede. Der er 3 traktorer, 1 mejetærsker og silo for opbevaring af 3500 td. korn. Der er ansat 1 medhjælper i 8 måneder af året.

KARSEBÆKVEJ 27, "THUELSØ- GÅRD", ØRSLEV, 4100 RING- STED.

POUL ERIK SKOV, gårdejer, født d. 02.01.1938, søn af Karen og Sigfred Skov, gift d. 28.10.1961 med Vilma Dorthea Nielsen, født d. 03.02.1940, datter af Ragnhild og Jens Nielsen.

V.D.S. er paragrafdame.

P.E.S. er træindustriarbejder.

Han overtog gården, der har været i slægtens eje i 4 generationer, d. 28.07.1969 efter sine svigerforældre. Matr.nr. 16a m.fl. Ejendomsskyld 1.100.000. Grundskyld 310.000. Areal 40 ha., heraf tilkøbt 15 ha. Der er 7 ha. eng og mose. Der er forpagtet 5,5 ha. Stuehuset og de oprindelige bygninger er opført i 1890, kostald i 1973 og lade i 1980. Afgrøderne er hvede, byg, rug og raps. Der er 3 traktorer og 1 mejetærsker, markvands- anlæg til 20 ha. samt planlager for 400 td. korn.



KAstrupVEJ 25, "KONGSGÅR- DEN", HARALDSTED, 4100 RING- STED.

NIELS FREDSLUND SØRENSEN, gårdejer, født d. 03.03.1952, søn af Sara og Helmer Fredslund Sø- rensen, han samlever med Annie Petersen, født d. 30.04.1955.

N.F.S. er pantefoged i Ringsted Kommune på halv tid. Han over- tog gården, der har været i slæg-

tens eje siden 1940, med halvdelen i 1981 og resten i 1983, efter sin far. Matr.nr. 2b og 3a. Ejendomsskyld 2.000.000. Grundskyld 587.000. Areal 32,9 ha., heraf 1 ha. mose og 2 ha. skov og plantage.

Stuehuset er opført i 1877, de oprindelige staldbygninger nedbrændte i 1909 og blev genopført i 1910, disse 3 sammenbyggede længer blev indretter til kostald, kviestald og lade. Endvidere blev der opført en fritliggende staldbygning/redskabshus og en mindre værkstedsbygning. I 1953 blev der bygget maskinhus/hønsehus. I 1970 blev køerne sat ud og staldene indrettet til slagtesvin m/automatisk fodring. Besætningen består af kornopfodrede slagtesvin med en produktion på 1.700-1.800 stk om året. Afgrøderne er korn, sukkerroer, engrapgræs, hvidkløver og raps. Der er 4 traktorer, 1 mejetærsker, markvandingsanlæg til 5 ha. samt silo for opbevaring af 2.400 td. korn.

KASTRUPVEJ 50, "KILDEGÅRD", HARALDSTED, 4100 RINGSTED.

OTTO KROG, gårdejer, født d. 19.04.1921, søn af Maren og Valdemar Krog, gift d. 10.05.1947 med Else Sørensen, født d. 18.09.1923, datter af Ingeborg og Kresten Sørensen.

O.K. overtog gården d. 01.04.1947 efter Otto Hansen.

Matr.nr. 12a. Ejendomsskyld 1.100.000. Grundskyld 304.400. Areal 18 ha.

Stuehuset er opført ca. 1890, den østlige staldlænge ca. 1790 og maskinhuset i 1958. Besætningen består af 16 årssøer af racen Ly med en årsproduktion på 320 kornopfedede slagtesvin, der er 250 høns på gården. Afgrøden består af raps. Der er 2 traktorer, 1 mejetærsker og silo og planlager for 700 td. korn på gården.

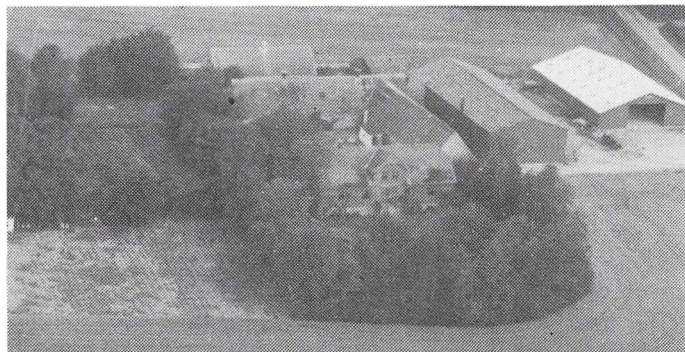

KASTRUPVEJ 59, "KASTRUPGÅRD", HARALDSTED, 4100 RINGSTED.

JØRGEN MORTENSEN, gårdejer, født d. 07.01.1937, søn af Elna og Henning Mortensen, gift d. 23.12.1967 med Marie Jensen, født d. 11.09.1936, datter af Kathrine og Jens Peter Jensen. Ægteparret har sønnen John, født d. 07.02.1968.

M.M. er husholdningslærer og arbejder som medhjælper i børnehaven.

J.M. overtog gården, der har været i slægtens eje siden 1855, d. 01.09.1970 efter sin far.

Matr.nr. 1a. Ejendomsskyld 3.200.000. Grundskyld 986.100. Areal 54 ha., heraf 3/4 ha. mose.

Stuehuset er opført i 1908, udlænger i 1875, lade i 1906, kornlager i 1951 og maskinhal i 1984. Besætningen består af ca. 700 kornopfedede slagtesvin om året. Afgrøderne er græsfrø, kløverfrø, raps, hvede og byg. Der er 3 traktorer, 1 mejetærsker, gylletank, silo og planlager for 3.000 td. korn og automatisk halmfyr til små baller.

KLARUPVEJ 7, "KLARUPGÅRD", SKEE, 4370 ST. MERLØSE.

CHRISTIAN KIERSGÅRD, gårdejer, født d. 12.11.1960, søn af Anette og Hans Kiersgård, gift d. 06.06.1987 med Marianne Petersen, datter af Lissi og Poul Erik Petersen.

M.K. er handelsuddannet.

C.K. er maskinfører og altnuligmand. Han overtog gården d. 01.04.1987 efter Åge Jensen.

Matr.nr. 1a Klarup. Areal 51 ha., heraf 2 ha. skov.

Stuehuset er opført i 1882 og lade og maskinhus i 1912. Staldenes alder er ukendt. Afgrøderne er hvede, byg, raps og græsfrø. Der er 2 traktorer og planlager for 2.200 td. korn samt silo på gården.

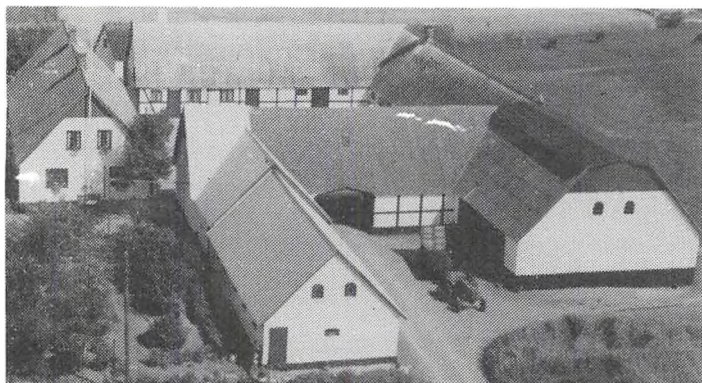

KNUD LAVARDSVEJ 7, "ESPEMOSEGÅRD", HARALDSTED, 4100 RINGSTED.

GUNNER NYVANG, gårdejer, født d. 01.01.1923, søn af Marie og Alfred Nyvang, gift d. 27.12.1952 med Åse Hansen, født d. 26.07.1928, datter af Ellen Margrethe og Thorvald Hansen.

G.N. overtog gården, der har været i slægtens eje siden 1927, i 1963 efter sin far, i 1950-1963

havde han gården i forpagtning.

Matr.nr. 7a m.fl. Ejendomsskyld 1.800.000. Grundskyld 485.800. Areal 27 ha.

Gården er udflyttet og bygget ca. 1780. Afgrøderne er hvede, byg, rug, raps, og ærter. Der er 1 traktor og automatisk halmfyr til små baller, fyret bruges dog manuelt.

KNUD LAVARDSVEJ 21, "HELLEBJERGGÅRD", HARALDSTED, 4100 RINGSTED.

MOGENS MORTENSEN, gårdejer, født d. 12.10.1921, søn af Elise Lodal og Morten S. Mortensen, gift d. 06.12.1947 med Anna Ruth Hansen, født d. 31.01.1923, datter af Tove og Alfred Hansen. Ægteparret har børnene: Elna, Anna Grethe, Bodil, Peter og Poul.



M.M. overtog gården, der har været i slægtens eje siden ca. 1880, d. 01.01.1955 efter sin far.

Matr.nr. 9a. Ejendomsskyld 2.400.000. Areal 41 ha., heraf 1,5 ha. mose. Der er forpagtet 4 ha.

Bygningerne er genopført i 1930 efter brand og maskinhuset er opført i 1985. Besætningen består af 9 søer og der leveres ca. 180 slagtesvin om året. Afgrøderne er hvede, raps og byg. Der er 2 traktorer, 1 mejetærsker, silo for 2.000 td. korn samt varmepumpe på gården.

KONGSTEDVEJ 86, "CLAVSBORGGÅRDEN", 4100 RINGSTED.

CONNIE N.G. HOLM, proprietær, født d. 14.01.1953, datter af Erna og R.G. Holm, gift d. 20.08.1983 med Lars Wichmann, født d. 04.04.1952, søn af Ellen og Ernst Wichmann. Ægteparret har børnene: Malene og Rasmus.

L.W. er grafiker.

C.N.G.H. overtog gården d. 01.09.1989 efter Kai Verner Christensen.

Areal 62 ha. Driftsformen er planteavl. Der er 3 traktorer og 1 mejetærsker på gården og desuden benyttes løs medhjælp. Der hører 1 hus til gården.

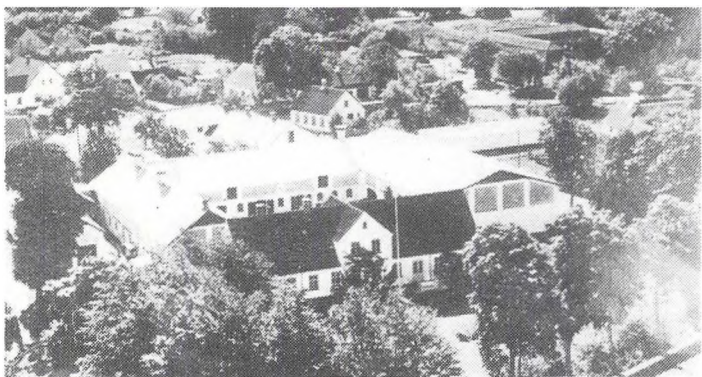

KVÆRKEBYVEJ 84, "KVÆRKEBYGÅRD", KVÆRKEBY, 4100 RINGSTED.

BØRGE NIELSEN, gårdejer, født d. 15.04.1926, søn af Inger og Svend Nielsen, gift d. 26.10.1950 med Anne Svenstrup, født d. 17.09.1928, datter af Kirstine og Laurits Svenstrup.

B.N. overtog gården d. 01.07.1969 efter Frederik Westengård. Matr.nr. 3a m.fl. Ejendomsskyld

3.800.000. Grundskyld 1.128.900. Areal 61,9 ha., heraf tilkøbt 2,4 ha. Der er 8 ha. mose og skov og der er forpagtet 6,5 ha.

Stuehuset og de øvrige bygninger er opført i 1870. Der er 1.000 høns på gården.

Afgrøderne er hvede, maltbyg, raps og ærter. Der er 2 traktorer, 1 mejetærsker, og planlager for 2.000 td. korn.



KØGEVEJ 85, "KÆRHAVE LANDBRUGSSKOLE", 4100 RINGSTED. Til skolens landbrug hører ialt 87 ha., hvoraf 27 ha. er skov med hovedvægt på blandet løvskov. De 60 ha. agerjord dyrkes med roer, hvede, byg, raps og majs. Ud over disse arealer er der tilforpagtet 12 ha., hvoraf de 10 er militært anlæg. Jordbunden er lermuldet jord, der er righoldig på kalk i de fleste marker. Af-

grøderne anvendes fortrinsvist til opfodring i egen bedrift.

Kvægholdet består af ca. 60. Jerseykøer, opdræt og en fedetyreproduktion. Mælkeydelser er årligt pr. ko ca. 5.200 kg, samt 340 kg. smørfedt. Kvægbesætningen udgør en vigtig del af praktikundervisningen for skolens grundskoleelever, der på samme måde trænes i praktik i svinebesætningen, der omfatter 110 årssøer med et produktionsresultat på ca. 23 grise pr. årssø.

Kærhave Landbrugsskoler blev oprettet i 1903 af N.J. Nielsen-Klodskov, der var skolens første forstander og ejer frem til 1922. I 1922 blev skolen overtaget af et andels-selskab, der ejede skolen frem til 1932, hvor skolen efter en betalingsstandsning blev overtaget af et aktieselskab, som blev ophævet i 1943, da skolen fik status som selvejende institution. Skolen har helt frem til 1975 haft en husholdningsskole. Efter den tid har der været grundskole med 72 elever. Der afholdes ugekurser i forbindelse med efteruddannelse af landmænd.

Foruden nødvendige staldbygninger til ovennævnte husdyrbesætninger, er der de oprindelige skolebygninger samt en bygning fra 1957 og en maskinhal fra 1979 til teknikundervisningen. I 1981-82 blev skolen moderniseret med bygning af en ny elevbygning med 36 dobbeltværelser med bad og toilet. I bygningen er der fællesopholdsrum. Der blev bygget ny spisesal og nyt køkken. Ved denne modernisering er skolen en veludbygget landbrugsskole.

KØGEVEJ 107, "VESTMARKSGÅRDEN", KVÆRKEBY, 4100 RINGSTED.

ELSE OG HANS OLSEN, gårdejere.

E.O. er født d. 14.07.1922 og H.O. er født d. 31.10.1923, børn af Marie og Kristian Olsen. Søskendeparret overtog gården, der har været i slægtens eje siden 1853, d. 26.04.1966 efter deres mor.

Matr.nr. 25c og 26g. Ejendomsskyld 1.500.000. Areal 12,8 ha. og der er forpagtet 3,3 ha. Gården er opført i 1853, laden i 1921 og svinestalden i 1952. Besætningen består af 7 RDM årskøer + opdræt, desuden en produktion på 50 slagtesvin om året. Afgrøden er byg. Der er 1 traktor og kornloft på gården.

KØGEVEJ 156, "ENGHAVEGÅRD", KVÆRKEBY, 4100 RINGSTED.

JØRGEN NIELSEN, gårdejer,

født d. 23.04.1953, søn af Hedvig og Kristian Nielsen, gift d.

22.10. 1982 med Kirsten Kildegaard Andersen, født d. 09.11.-

1959, datter af Ena og Erik Andersen. Ægteparret har børnene:

Grethe, født d. 9.12.1983 og

Lars, født d. 18.12.1985.

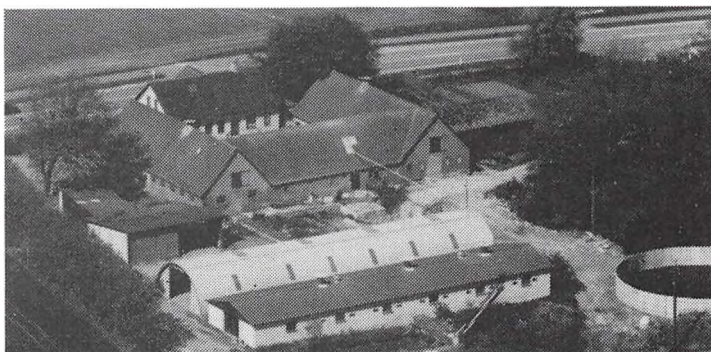

K.K.N. kører Taxa.

J.N. overtog gården d. 01.11.1982 efter Erik Sørensen.

Matr.nr. 1g m.fl. Ejendomsskyld 1.800.000. Grundskyld 440.000. Areal 24 ha. og der er forpagtet 6 ha.

Stuehuset er opført i 1912, maskinhuset i 1970, slagtesvinestalden i 1977 og øvrige bygninger er opført i 1900. Besætningen består af 100 SPFårssøer og der leveres 750 kornopfedede slagtesvin om året, resten af grisene sælges ved 25 kg. Afgrøden består af raps. Der er 2 traktorer, gylletank, planlager og silo for 1.400 td. korn.

LANGAGERVEJ 23, "LANGAGERGÅRD", FARENDLØSE, 4100 RINGSTED.

EGON MOGENSEN, gårdejer, født d. 11.06.1925, søn af Kirstine og Hans L. Mogensen, gift d. 29.05.1950 med Gurli Steffensen, født d. 22.04.1928, datter af Ingeborg og Svend Steffensen. Ægteparret har børnene: Marianne, Hans Jørgen og Niels.

E.M. overtog gården, der har været i slægtens eje siden 1878, d. 30.04.1959 efter sin far.

Matr.nr. 3a. Ejendomsskyld 1.940.000. Grundskyld 633.000. Areal 33 ha., heraf 1 ha. mose.

Bygningerne er opført i 1878 og svinehuset i 1899. Afgrøderne er hvede, byg, raps og ærter. Der er 2 traktorer og 1 mejetærsker på gården.

LANGEBJERGVEJ 12, "SKOVGÅRDEN", HARALDSTED PRÆSTEMARK, 4100 RINGSTED.

AKSEL BØRGE JENSEN, gårdejer, født d. 13.03.1929, søn af Emma og Sigvald Jensen, gift d. 30.09.1953 med Kirsten Elisabeth Kristensen, født d. 12.12.1930, datter af Astrid og Emil Kristensen. Ægteparret har børnene: Birgitte, Michael, Hans og Bjarne.

A.B.J. overtog gården d. 11.11.1958 efter Gustav Kardel.

Matr.nr. 1c m.fl. Ejendomsskyld 1.100.000. Grundskyld 335.800. Areal 16,5 ha., hvoraf der er 0,5 ha. eng. Jorden er bortforpagtet.

Gården blev opført i 1864, 1 stald nedbrændte og blev genopbygget i 1957. Sønnen Michael har købt halvpart i gården.

LANGEBJERGVEJ 40, "NYVANGSGÅRDEN", HARALDSTED, 4100 RINGSTED.

NIELS NYVANG, gårdejer, født d. 16.12.1917, søn af Ida og Åge Nyvang. N.N. overtog gården, der har været i slægtens eje siden 1787, efter først af have forpagtet gården i tiden 1947-1956, i 1956 efter sin far.

Matr.nr. 11a. Ejendomsskyld 1.420.000. Areal 23,5 ha.

Stuehuset er opført i 1941 og alle udlænger er genopført i 1949 efter brand. Driftsformen er planteavl og afgrøderne er byg, hvede, raps, ærter og sukkerroer. Der er 2 traktorer og 1 mejetærsker. Gården er flyttet ud i 1801 fra Haraldsted. Sønnen Knud har halvpart i gården.

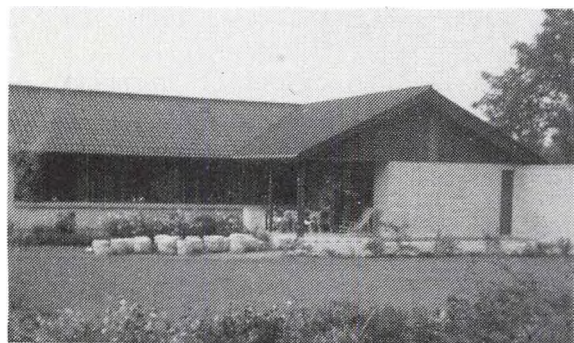

LANGEBJERGVEJ 77, "LILLE SKOVGÅRD", SKEE, 4100 RINGSTED.

HOLGER LETH-OLSEN, gårdejer, født d. 04.11.1922, søn af Kirstine Valborg Leth og Hans Chr. Olsen, gift d. 27.03.1954 med Ingeborg Petersen, født d. 20.11.1926, datter af Mary Methine Thygesen og Hans Peter Petersen. Ægteparret har børnene: Kirsten, født d. 10.8.1955, Henrik, født d. 7.11.1956, Anni, født d. 13.7.1959, Ulla, født d. 6.4.1962 og Bent, født d. 26.2.1968.

H.L-O. overtog gården d. 15.04.1956 efter Aksel Rasmussen. Matr.nr. 4d. m.fl. Ejendomsskyld 1.100.000. Grundskyld 241.800. Areal 14,2 ha., heraf tilkøbt 4 ha. Stuehuset er opført i 1972 og laden i 1961, de øvrige bygningers alder er ukendt. Driftsformen er planteavl og afgrøderne er hvede og byg. Der er 2 traktorer, 1 mejetærsker, 1 rendegraver samt planlager for 250 td. korn. I gamle dage kaldtes gården for "Luthers sted".

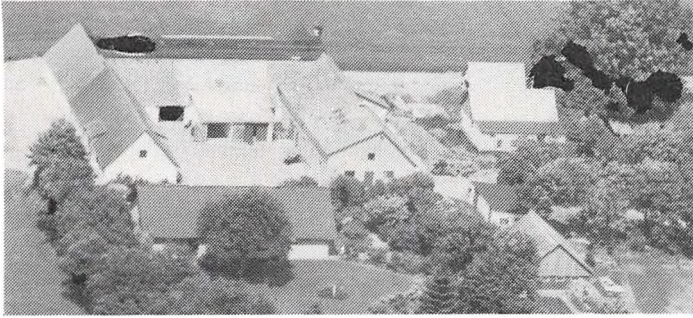

LANGEBJERGVEJ 80, "FREDELIGHEDSLUND", SKEE, 4100 RINGSTED.

FLEMMING BAHN PETERSEN, gårdejer, født d. 10.12.1939, søn af Marie og Aksel Petersen, gift d. 14.04.1960 med Birgit Eriksen, født d. 12.03.1941, datter af Anna og Knud Eriksen. Ægteparret har børnene: Jette, Anne og Hel-le. F.B.P. er vejmand ved Ring-

sted Kommune. Han overtog gården, der har været i slægtens eje siden 1929, i juli 1977 efter sin far.

Matr.nr. 4a m.fl. Ejendomsskyld 1.710.000. Grundskyld 541.400. Areal 32 ha., heraf 3 ha. mose og 5 ha. skov. Desuden er der forpagtet 6 ha.

Stuehuset er opført i 1973, svinehus i 1960, lade i 1942 og de øvrige bygninger i 1900. Driftsformen er planteavl, afgrøderne er hvede, raps og ærter. Der er 3 traktorer samt planlager for 1.000 td. korn på gården.

LANGEBJERGVEJ 100, "TODESGÅRDEN", SKEE, 4370 ST. MERLØSE.

HELGE GYLDENKÆRNE, gårdejer, født d. 11.06.1956, søn af Helga og Knud Gylden-kærne, gift d. 29.06.1984 med Birgit Haargaard, født d. 05.09.1960, datter af Grethe og Knud Haargaard.

B.G. er tandlæge og er i Haraldsted Menighedsråd.

H.G. er politiassistent. Han overtog gården, der har været i slægtens eje siden 1956, d. 01.07.1985 efter sin svigermor.

Matr.nr. 3a. Ejendomsskyld 1.800.000. Areal 32,1 ha., heraf 5 ha. mose og eng. Stuehuset er opført i 1890 og de øvrige bygninger 1960-1965. Driftsformen er plante-avl, afgrøderne er hvede, byg, græsfrø, raps og ærter. Der er 2 traktorer, 1 mejetærsker og planlager for 1.500 td. korn.

LANGEBJERGVEJ 101, "ENIGHEDSGÅRDEN", SKEE, 4370 ST. MERLØSE.

ARNE HØGSVIG, gårdejer, født d. 03.02.1935, søn af Karen og V. Høgsvig, gift d. 10.05.1958 med Inge Israelsen, født d. 13.01.1934, datter af Karen Marie og Israel Israelsen. Ægteparret har børnene: Karin og Annegrethe.

A.H. er formand for Skee Vandværk. Han overtog gården d. 01.04.1965 efter Kathrine Frederiksen.

Matr.nr. 1a m.fl. Ejendomsskyld 2.000.000. Grundskyld 690.000. Areal 40 ha., heraf tilkøbt 9 ha. i 1972, der er 4 ha. mose. Til gården er forpagtet 4 ha. Stuehuset er opført i 1806, svinehus i 1917, kostald i 1942, lade i 1943, maskinhus i 1976 og halmlade i 1986. Besætningen består af 52 Jersey-malkekøveg + opdræt, man avler selv grovfoder til køer og ungdyr, der står på stald hele året. Afgrøderne er sukkerroer, hvede og ærter. Der er 4 traktorer, plansilo for 1.500 tdr. korn samt ensilageopbevaring på gården. Der er ansat 1 fodermester.

LANGELINIE 23, SNEKKERUP, 4140 BORUP.

POUL HANSEN, gårdejer, født d. 24.05.1928, søn af Olga og Hans Søren Hansen, gift d. 22.05.1954 med Helga Ladegård, født d. 18.10.1932, datter af Olga og Aksel Ladegård, Vindinge, Vejle. Ægteparret har børnene: Bente, født d. 19.4.1955, Hans, født d. 11.7.1957 og Torben, født d. 12.2.1963.

H.H. er sygehjælper.

P.H. har haft forskellige tillidshverv i div. foreninger. Han overtog gården, der har været i slægtens eje siden 1940, d. 01.10.1954 efter sin far.

Matr.nr. 7c m.fl. Ejendomsskyld 650.000. Grundskyld 151.900. Areal 9,4 ha., heraf tilkøbt 4 ha. Desuden er der forpagtet 5,5 ha.

Stuehuset er opført i 1912 og moderniseret i perioden 1978-1988, stalde er opført i 1912 og 1940-1950, 1 stald er ombygget i 1968. Besætningen består af 5 søer, hvorfra grisene opfedes. Afgrøderne er byg, hvede og raps. Der er 2 traktorer og planlager for korn på gården, hvor man benytter maskinstation til høst og sprøjtning.

LANGEMOSEVEJ 12, "ØSTERGÅRD", SIGERSTED, 4100 RINGSTED.

GUNNAR PEDERSEN, gårdejer, født d. 30.10.1918, søn af Mette og Kristian Pedersen, gift d. 22.04.1948 med Emmy Klippegård Terkildsen, født d. 21.02.1924, datter af Emma og Kristian Terkildsen.

G.P. overtog gården d. 15.03.1956 efter Rasmus Pedersen. G.P. havde forpagtet den i tiden fra 1948-1956.

Matr.nr. 4a og 5e. Ejendomsskyld 2.250.000. Grundskyld 680.000. Areal 33 ha., heraf tilkøbt 10 ha. i 1918.

Stuehuset er opført i 1973, øvrige bygninger er ombygget i tiden 1956-1960 og maskinhal er opført i 1980. Besætningen består af 10 fedekalve. Afgrøderne er hvede, raps og byg. Der er 2 traktorer, 1 mejetærsker og silo og planlager for 2.000 td. korn.

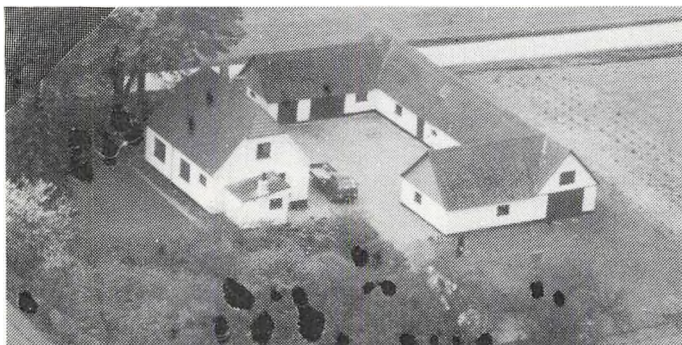

LANGEMOSEVEJ 15, SIGERSTED, 4100 RINGSTED.

ALBERT CHRISTENSEN, gård-ejer, født d. 27.02.1960, søn af Helga og Gunnar Christiansen. A.C. er murerarbejdsmand. Han overtog gården d. 01.11.1986 efter Henry Sørensen.

Ejendomsskyld 560.000. Grundskyld 115.000. Areal 5,2 ha.

Stuehuset er opført i tiden 1910-1920 og de øvrige bygninger i

1850. Besætningen består af travheste og jorden er udlagt med græs.

LERGRAVSVEJ 14, "LADEBJERGGÅRD", ØRSLEV, 4100 RINGSTED.

JENS PETER NIELSEN, gårdejer, født d. 07.05.1941, søn af Lilly og Ejner Nielsen, gift d. 13.04.1968 med Herdis Sørensen, født d. 13.12.1945, datter af Ingrid og Marius Sørensen. Ægteparret har børnene: Søren og Ole.

H.N. er ekspeditrice.

J.P.N. er sanitør. Han overtog gården d. 15.03.1970 efter Peter Christensen.

Matr.nr. 8a. Ejendomsskyld 1.400.000. Areal 25,8 ha., heraf 2 ha. eng og grusgrav.

J.P.N.'s fødegård "Espeskovgård" i Ørslev er tilforpagtet med et areal på 28 ha.

Bygninger er udflyttet og opført omkring 1860. Besætningen består af 27 fedekvæg af racerne Hereford og SDM. Afgrøderne er maltbyg, hvede, byg, raps og sukkerroer. Der er 3 traktorer, 1 mejetærsker, silo og loft for 2.000 td. korn samt halmfyr.

LERGRAVSVEJ 25, "SELDEGÅRD", ØRSLEV, 4100 RINGSTED.

JENS LAMBERTSEN, gårdejer, født d. 01.12.1953, søn af Ellen og Frank Lambertsen, gift d. 06.06.1988 med Anita Kjær Hansen, født d. 18.07.1965, datter af Jytte og Henning Hansen, Gladsakse. Ægteparret har datteren Anne-Sofie, født d. 13.08.1988.

A.J.L. er lærer.

J.L. overtog gården, der har været i slægtens eje siden 1971, i 1988 efter sin far. Matr.nr. 20a m.fl. Ejendomsskyld 3.600.000. Areal 68,5 ha.

Stuehuset er opført i 1912, de oprindelige bygninger fra 1854 er ombygget flere gange. Besætningen består af 75 malkekøer af racen Jersey + opdræt og der dyrkes majs til køerne. Afgrøderne er sukkerroer, majs og korn. Der er 5 traktorer, 1 mejetærsker, specialmaskiner til majs og roer, gylletank, planlager til 3.500 td. korn, gastæt silo for ensilage samt genvindingsanlæg for varme fra stald til stuehus og varmt vand. Der er ansat 2 fuldtids medhjælpere på gården.

LERGRAVSVEJ 48, "TROLLEMOSEGÅRD", ØRSLEV, 4100 RINGSTED.

TAIS VESTERGAARD, gårdejer, født d. 21.06.1945, søn af Else og Thomas Vestergård, gift d. 24.02.1973 med Anni Lykke Hansen, født d. 24.02.1951, datter af Elna og Poul Hansen. Ægteparret har børnene: Stefan og Kim.

A.V. er kontorassistent.

T.V. overtog gården, der har været i slægtens eje siden 1947, d. 01.01.1979 efter sin far.

Matr.nr. 23a m.fl. Ejendomsskyld 1.900.000. Grundskyld 546.800. Areal 30 ha. Bygningerne er genopført i 1948-49 efter en brand, svinestald opført i 1973, maskinhal i 1984 og lade i 1987. Besætningen består af 50 LY-årssøer, grisene opfedes med eget korn. Afgrøderne er korn, raps, ærter, sukkerroer og frøgræs. Der er 3 traktorer, 1 mejetærsker, gylletank, silo til 1.400 td. korn og halmfyr til små baller. Der er ansat 1 ældre mand som medhjælper.

T.V. ejer og driver desuden en gård på Lergravsvej 59. Areal 11 ha. Gårdene drives sammen.

LERGRAVSVEJ 74, "LERGRAVEN", ÅRLØSE, 4100 RINGSTED.

PREBEN LARSEN, gårdejer, født d. 07.08.1944, søn af Else og Johannes Larsen.

P.L. er formand for Haslevegnsens familiebrug, han overtog gården, der har været i slægtens eje siden 1910, i 1979 efter sin far.

Areal 19 ha., heraf tilkøbt 14 ha. Der er forpagtet 5 ha.

Besætningen består af slagtesvin, med eget korn opfedes 1.000 slagtesvin om året. Der er 3 traktorer, 1 mejetærsker, 1 slamsuger, gylletank og planlager for 2.000 td. korn.

P.L. ejer og driver desuden en gård på Havemarksvej 31, hvor han er bosat. Areal 15 ha. Besætningen er på 60 årssøer og der er gyllebeholder. Gårdene drives sammen.

LINDEGÅRDSVEJ 10, "LINDEGÅRDEN", KVÆRKEBY, 4100 RINGSTED.

HANS HYBSCHMANN, gårdejer, født d. 20.07.1954, søn af Johanne og Thomas Hybschmann, gift d. 08.08.1988 med Bente Mortensen, født d. 24.05.1951, datter af Adda og Åge Larsen. Ægteparret har børnene: Maibrit, født d. 03.04.1977, Michael, født d. 01.07.1980 og Mette, født d. 19.03.1984.

B.H. er sygeplejerske.

H.H. er pilot. Han overtog gården d. 01.10.1984 efter Preben Madsen.

Matr.nr. 14a og 34b. Areal 6 ha., som er tilkøbt i 1986.

Bygningerne er opført i 1890 og laden er lavet om til hangar. Der drives hobbylandbrug på ejendommen med heste, og desuden er der veteranbiler og flyvemaskiner m.m. Der er halmfyr til små baller på gården.

Gården blev nedlagt som landbrug i 1981 og der er på en del af jorden anlagt en 600 m. grusbane.

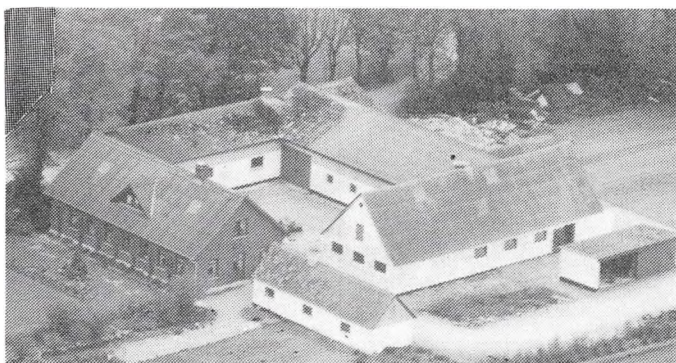

MULSTRUP MØLLEVEJ 10, "LILLE KONGSHØJ", MULSTRUP, 4100 RINGSTED.

SVEND ÅGE OLSEN, gårdejer, født d. 04.09.1915, søn af Petrine Marie Olsen, gift d. 21.05.1955 med Erna Jensen, født d. 16.12.1929, datter af Vilhelmine Catri-ne og Lars Peter Jensen.

S.Å.O. overtog gården, der har været i slægtens eje siden 1914, d. 10.08.1949 efter sin far.

Matr.nr. 4b og 4d. Ejendomsskyld 940.000. Grundskyld 241.000. Areal 16 ha., heraf 1 ha. mose.

Stuehuset er opført i 1903, kostald i 1850, lade i 1950 og de øvrige bygninger er fra 1923.

S.Å.O. blev gift første gang i 1943, hustruen døde i 1952, i dette ægteskab er der 2 sønner. Jorden er nu bortforpagtet til sønnen Jan Olsen, der ejer "Tinggård", Haslevej 143, Mulstrup.

MØLLEBJERGVEJ 10, "HYLDEAGERGÅRD", VALSØMAGLE, 4100 RINGSTED.

OLE AVLUND HANSEN, gårdejer, født d. 28.09.1947, søn af Gudrun Avlund og Hans Simon Hansen, gift d. 07.05.1977 med Anette Mikkelsen, født d. 20.07.1949, datter af Else-Marie og Egon Mikkelsen. Ægteparret har børnene: Simon, født d. 15.11.1977, Signe, født d. 04.05.1979, Niels, født d. 29.12.1984 og Mads, født d. 17.05.1987.

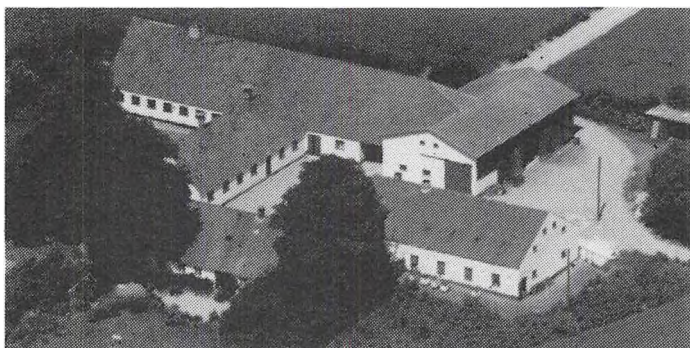

Ole A. Hansen overtog gården d. 01.03.1982 efter Lauge Nielsen. Matr.nr. 3a. Ejendomsskyld 1.900.000. Areal 27,5 ha. Der er forpagtet 51 ha.

Stuehuset fra 1776 er renoveret flere gange, udbygningerne er opført i 1952. Besætningen består af 60 LY og SPF årssøer, smågrisene sælges, grisene fodres med eget korn. Afgrøderne er korn, raps, ærter, hvede og maltbyg.

Der er 3 traktorer, 1 mejetærsker, silo og planlager for 1.400 td. korn. og halmfyr til små baller.

MØLLEBJERGVEJ 45, "BAKKEGÅRD", HØED, 4174 JYSTRUP.

LEIF STEENBERG LARSEN, gårdejer, født d. 13.07.1948, søn af Ida og Hans Steenberg Larsen, gift d. 08.05.1976 med Inger Vilstrup Holm, født d. 05.06.1953, datter af Inga og Aksel Holm.

I.S.L. er sygeplejerske.

L.S.L. overtog gården d. 01.10.1986 efter Sigfred Smith.

Matr.nr. 2c og 5f. Ejendomsskyld 1.250.000. Grundskyld 425.000. Areal 20,8 ha., heraf 1 ha. mose. Desuden er der forpagtet 80 ha.

Gården er opført i 1887 og kostald i 1947. Besætningen består af 150 avlstæver mink. Afgrøderne er raps, rajgræs, hvede og byg. Der er 2 traktorer, 1 mejetærsker og planlager for 1.800 td. korn på gården.



MØLLESKOVVEJ 102, "MØLLESKOVGÅRD", ALLINDELILLE, 4370 ST. MERLØSE.

AAGE DAM, gårdejer, født d. 12.12.1942, søn af Ellen og Marinus Dam, gift d. 03.07.1965 med Jane Søndergård Jensen, født d. 23.10.1943, datter af Ellen og Åge Jensen.

J.D. er kontorassistent.

AA.D. overtog gården d. 25.08.1970 efter Jens Hansen.

Matr.nr. 8d m.fl. Ejendomsskyld 2.100.000. Grundskyld 158.000. Areal 10 ha. Der er forpagtet 3,3 ha.

Stuehuset er opført i 1977, kostald i 1975 og øvrige bygninger er opført i perioden 1945-1950. Besætningen består af 40 SDM-årssøer + opdræt foruden 10 grisesøer hvorfra grisene opfedes. Der er 3 traktorer, 1 mejetærsker, 1 rendegraver, gylletank, silo for 800 td. korn samt 2 plansiloer for ensilage.

MØLLESKOVVEJ 112, "RIISBRIGHSGÅRD", ALLINDELILLE, 4370 ST. MERLØSE.

ROBERT BRIGHS SØRENSEN, gårdejer, født d. 16.08.1930, søn af Mary og Marius Sørensen, gift d. 21.09.1957 med Else Rasmussen, født d. 18.12.1935, datter af Helga og Frede Rasmussen. Ægteparret har børnene: Arne, født d. 23.4.1959 og Asger, født d. 17.5.1962.

R.B.S. er kasernearbejder. Han overtog gården, der har været i slægtens eje siden 1800, d. 01.06.1970 efter sin far.

Matr.nr. 8a. Ejendomsskyld 1.520.000. Grundskyld 382.500. Areal 24,4 ha.

Stuehuset er opført i 1907 og de øvrige bygninger ca. 1920. Driftsformen er planteavl. afgrøderne er hvede, byg og raps. Der er 2 traktorer og planlager for 800 td. korn.

MØLLESKOVVEJ 115, "AADAL", ALLINDELILLE, 4370 ST. MERLØSE.

ERIK OLSEN, gårdejer, født d. 23.02.1929, søn af Carna og Ole P. Olsen, gift d.

11.07.1959 med Kirsten Pedersen, født d. 11.12.1935, datter af Inger og Gunnar Pedersen. Ægteparret har børnene: Finn, født d. 30.4.1960, Birgit, født d. 7.11.1961 og Carsten, født d. 1.7.1967.

E.O. overtog gården d. 15.10.1959 efter Asta og Chr. Andersen.

Matr.nr. 8b og c. Ejendomsskyld 1.310.000. Areal 11,2 ha., hvoraf der er ca. 700 - 800 meter å.

Stuehuset er opført i 1907, svinestald i 1837, kostald i 1945, lade i 1978 og maskinhus i 1984. Besætningen består af 29 Jersey-køer + opdræt. Afgrøden er sukkerroer. Der er 2 traktorer og silo for opbevaring af korn på gården.



MØLLESKOVVEJ 128, "BOELSLUND", ALLINDELILLE, 4370 ST. MERLØSE.

POUL PEDERSEN, gårdejer, født d. 22.03.1931, søn af Jenny og Laurtis Pedersen.

P.P. er bager. Han overtog gården, der har været i slægtens eje siden 1864, d. 11.12.1968 efter sin far.

Matr.nr. 10a. Ejendomsskyld 540.000. Areal 8,5 ha.

Gårdens bygninger er opført i 1850 og svinestaldene i 1972 og 1976, Driftsformen er avlscenter med 35 årssøer af Landrace; søer og orner sælges til avl. Der er 1 traktor og plansilo for 700 td. korn.

NEBSMØLLEVEJ 70, "VIEVADSHUSET", ORTVED, 4100 RINGSTED.

SVEND ÅGE HINGE, gårdejer, født d. 06.08.1935, søn af Betty og Holger Hinge, gift d. 06.05.1967 med Lis Frederiksen, født d. 22.12.1941, datter af Ingeborg og Ernst Fredriksen. Ægteparret har børnene: Ivan og Hanne.

S.Å.H. overtog gården d. 15.03.1962 efter Johannes Andersen.

Matr.nr. 1q og 20å. Ejendomsskyld 660.000. Grundskyld 108.500. Areal 8 ha., heraf tilkøbt 2,5 ha. Desuden er der forpagtet 4 ha.

Stuehuset er opført i 1900, stald i 1916, lade i 1939 og maskinhal i 1977. Besætningen består af 13 årskøer af blandet race + opdræt. Der er 3 traktorer, silo og loft for opbevaring af korn på gården.

NORDBJERGVEJ 12, "NYGÅRD", ØRSLEVUNDERSKOV, 4100 RINGSTED.

BØRGE JØRGENSEN, gårdejer, født d. 20.10.1932, søn af Sigrid og Olaf Jørgensen.

B.J. er medlem af Bringstrup Menighedsråd. Han overtog gården, der har været i slægtens eje siden 1911, d. 01.07.1971 efter sin mor.

Matr.nr. 5a. Ejendomsskyld 2.600.000. Grundskyld 887.300. Areal 40 ha.

Gården er opført i 1911. Driftsformen er planteavl, afgrøderne er byg, hvede, raps og sukkerroer. Der er 2 traktorer, 1 mejetærsker og silo for 1.200 td. korn på gården. Der hører 1 hus til gården, som er lejet ud.

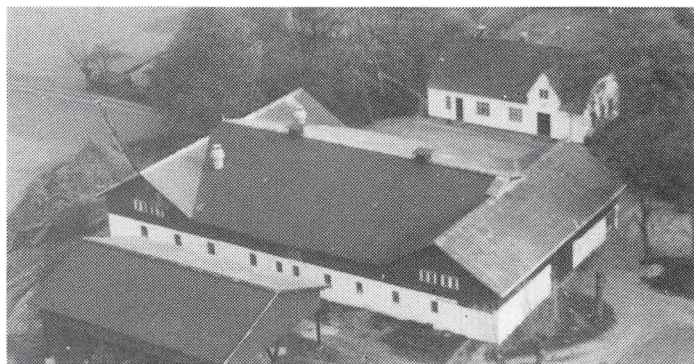

NORDBJERGVEJ 22, "NORDBJERGGÅRD", ØRSLEVUNDERSKOV, 4100 RINGSTED. JOHANNE JENSEN OG KNUD JENSEN, gårdejere.

J.J. er født d. 26.07.1906, og K.J. er født d. 27.06.1931, søn af Johanne og Holger Jensen.

K.J. overtog halvpart i gården i 1969 fra sin mor.

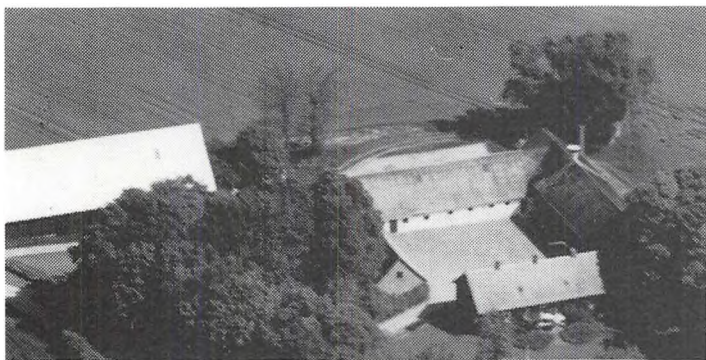

Matr.nr. 9a. Ejendomsskyld 2.940.000. Grundskyld 1.024.600. Areal 57 ha., heraf 3 ha. eng og 2 ha. skov.

"Nordbjerggård"s stuehus er opført i 1895, stalde i 1870 og 1916, stald i 1928 som i 1984 blev ombygget til maskinhus og laden er fra 1929. Besætningen består af ca. 50 grise. Afgrøderne er hvidkløver, engrapgræs, maltbyg og hvede. Der er 2 trak-

torer, 1 mejetærsker og halmfyr til små baller samt korntørringsanlæg til 110 td. i silo på gården. Siden 1969 har mor og søn hver ejet en halvdel af gården.

NORDBJERGVEJ 32, "LØNNINGEGÅRD", GYRSTINGE, 4100 RINGSTED.

OLE OLSEN, gårdejer, født d. 23.12.1949, søn af Sigrid og Ole Olsen, gift d. 13.05.1989 med Vibeke Fejer, født d. 08.09.1960, datter af Margrethe og Poul Fejer Christiansen.

V.O. er assistent.

O.O. overtog gården, der har været i slægtens eje siden 1928, med første halvdel i 1975 og sidste halvdel i 1985 efter sin mor.

Matr.nr. 10a. Areal 59 ha., heraf 1 ha. eng.

Stuehuset er opført i 1916, svinestalde i 1979 og i 1987-88 samt lade i 1987-88. Besætningen består af 100 søer, med en årsproduktion på 1.000 slagtesvin. Afgrøderne er raps og sukkerroer. Der er 3 traktorer, 1 mejetærsker, gylletank, opbevaring for 6.000 td. korn og halmfyr til big baller. Der er ansat 1 medhjælper på gården. Gårdens udbygninger nedbrændte i 1986.

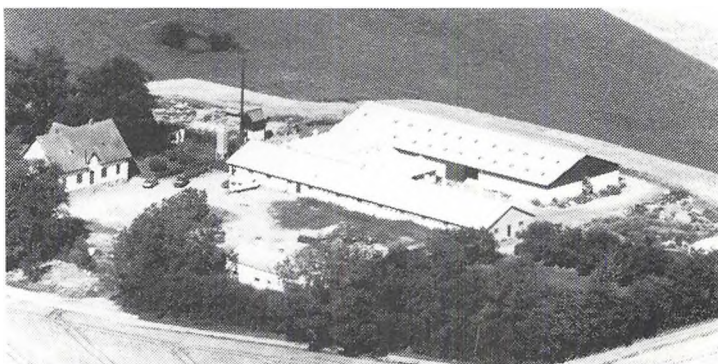

NORDRUPVEJ 39, "MELLEMMOSEGÅRD", MULSTRUP, 4100 RINGSTED.

FINN PETERSEN, gårdejer, født d. 06.06.1956, søn af Ebba og Erling Petersen, gift d. 06.11.1982 med Barbara Aeberli, født d. 14.11.1961, datter af Myrtha og Edwin Aeberli.

F.P. er postarbejder. Han overtog gården, der har været i slægtens eje siden 1872, d. 01.03.1984 efter sin far.

Matr.nr. 9b m.fl. Ejendomsskyld 950.000. Grundskyld 285.200. Areal 30 ha., heraf tilkøbt 22 ha., hvoraf der er 0,5 ha. mose. Desuden er der forpagtet 27 ha.

Stuehuset er opført i 1872, stakhjælm i 1939, svinehus i 1978, maskinhus i 1986 og øvrige bygninger er fra 1876. Besætningen består af slagtesvin med en levering af ca. 1.000 stk om året. Afgrøderne er raps, lucerne, rug, hvede og byg. Der er 2 traktorer, 1 mejetærsker og silo for 800 td. korn på gården.

NORDRUPVEJ 101, "VESTER SKOVGÅRD", NORDRUP, 4100 RINGSTED.

ANETTE OG OLE PEDERSEN, planteskoleejere.

O.P. er født d. 09.11.1956, søn af Ruth og Laurits Pedersen, gift d. 18.09.1982 med Anette Sørensen, født d. 09.11.1958, datter af Marie og Svend Sørensen.

A. og O.P. overtog gården d. 01.03.1983 efter Jørgen Bjergager Nielsen.

Matr.nr. 6a m.fl. Ejendomsskyld 2.100.000. Areal 44 ha., heraf 1 ha. fredsskov.

Stuehuset er opført i 1886 og de øvrige bygninger i 1932. Jorden bruges til planteskole og man dyrker grøntsager og ca. 10 ha. er udlagt med korn. Der er 7 traktorer og markvandingsanlæg samt specialmaskiner til driften. Bygningerne er indrettet med kølerum og lager til grøntsager og planter og man beskæftiger 3 fuldtidsmedarbejdere samt lidt løs arbejdskraft.

NORDRUPVEJ 123, "STØLSGÅRDEN", NORDRUP, 4100 RINGSTED.

LAURITS PEDERSEN, gårdejer, født d. 22.08.1924, søn af Carla og Hans Pedersen, gift d. 21.02.1948 med Ruth Jensen, født d. 18.02.1928, datter af Dagny og Gunnar Jensen. L.P. overtog gården d. 01.03.1968 efter Ringsted Fjerkræslagteri.

Matr.nr. 7a. Ejendomsskyld 1.940.000. Grundskyld 645.700. Areal 31,5 ha., heraf 11 ha. frugtplantage med solbær, kirsebær, blommer og ribs.

Stuehuset er opført i 1958, lagerbygninge til lade i 1978 og øvrige bygninger er fra 1924. Driftsformen er planteavl og frugt. Der er 2 traktorer, 1 mejetærsker, kirsebærplukker, markvandingsanlæg og plantørring for 400 td. korn samt 400 td. lager til korn. Sønnen Ole Pedersen, Nordrupvej 101, overtog gården d. 01.01.1990.

NÆSTVEDVEJ 294, "TOFTEGÅRD", HØM, 4100 RINGSTED.

NIELS PEDER CHRISTIANSEN, gårdejer, født d. 20.11.1950, søn af Anna og Knud Christiansen, gift med Ingrid Vallentin, født d. 31.05.1949, datter af Anna og Mogens Vallentin Jensen. Ægteparret har datter Ellen.

N.P.C. er i planteavlsudvalget, i Landsudvalget for Planteavl, formand for Frøavlerforeningen og i hovedbestyrelsen for De Samvirkende Danske Frøavlerforeninger. Han overtog gården, der har været i slægtens eje siden 1923, d. 11.12.1977 efter sin far. Matr.nr. 4a m.fl. Ejendomsskyld 2.950.000. Grundskyld 950.000. Areal 50,5 ha., heraf tilkøbt 4 ha., 1,5 ha. er mose og skov. Desuden er der forpagtet ca. 100 ha.

Stuehuset er opført i 1881, maskinlade i 1975, halmlade i 1986 og de øvrige bygninger er fra 1885. Besætningen består af kornopfedede slagtesvin, ca. 1.800 stk. årligt. Afgrøderne er græsfrø, kløverfrø, hvede, raps, byg og ærter. Der er 4 traktorer, 1 mejetærsker, planlager for 10.000. td. korn og automatisk halmfyr til store baller. Der er beskæftiget 1 fuldtids og 1 halvtids medhjælper.

Ud over denne gård ejes og drives gårdene Tågehøj nr. 15, areal 20 ha., jordene drives sammen. Derudover ejes "Skovagergård", Sigersted, som drives med planteavl og den tidligere ejer bor på gården.



NÆSTVEDVEJ 340, "LERAGER", HØM, 4100 RINGSTED.

OLE PETER HANSEN, gårdejer, født d. 05.05.1948, søn af Karen og Olaf Hansen, gift d. 26.06.1976 med Sonja Walmar, født d. 14.06.1950, datter af Lise og Roald Walmar. Ægteparret har børnene: Søren og Anne Mette.

O.P.H. overtog gården, der har været i slægtens eje i 7 generationer, d. 01.05.1974 efter sin far.

Matr.nr. 11a m.fl. Ejendomsskyld 2.990.000. Grundskyld 1.052.300. Areal 50,6 ha., heraf tilkøbt 17 ha. i 1970. Der er en del forpagtet.

Stuehuset er opført i 1867, maskinhal i 1975, halmlade i 1985 og de øvrige bygninger er opført i 1898. Afgrøderne er græsfrø, ærter, raps og korn. Der er 4 traktorer, 1 mejetærsker, silo og planlager for 5.000. td. korn samt automatisk halmfyr til små baller. Der er ansat 1 fuldtids medarbejder.

O.P.H. ejer og driver desuden "Ellegård", Tyvelsevej 89, som er på 34 ha., der er en besætning af slagtesvin med en årsproduktion på 2.000 stk. De 2 gårde drives sammen.

OLDENVEJ 11, "ABELHUSET", SKEE OLD, 4370 ST. MERLØSE.

VILLY NIELSEN, gårdejer, født d. 28.10.1926, søn af Kristine og Niels Nielsen, gift d. 16.09.1951 med Anne Marie Nielsen, født d. 19.10.1932, datter af Hedvig og Martin Nielsen. Ægteparret har børnene: Kurt, født d. 21.1.1953, Karsten, født d. 15.10.1955, Mikael, født d. 2.12.1958 og Dorte, født d. 29.4.1967.

V.N. overtog gården d. 01.01.1985, efter Erik Flygstrup.

Matr.nr. 14. Gården er nedlagt som landbrug og jorden er frasolgt til "Lykkesholm", som ejes i fællesskab med en søn.



OLDENVEJ 17, "LYKKESHOLM",
SKEE OLD, 4174 JYSTRUP.

KURT NIELSEN, gårdejer, født d. 21.01.1953, søn af Anna og Villy Nielsen, gift d. 26.10.1985 med Ea Jensen, født d. 07.02.1950, datter af Else og Henning Jensen.

E.N. er rengøringsassistent.

K.N. overtog gården, der har været i slægtens eje siden 1959, d. 31.12.1984 efter sin far.

Matr.nr. 6c m.fl. Ejendomsskyld 1.200.000. Areal 23 ha., heraf tilkøbt 8 ha. Desuden er der forpagtet 3 ha.

Bygningerne er genopført i 1924 efter brand og der er bygger maskinhal i 1981. Besætningen består af 30 SDMårskøer og 40 stk. opdræt samt 12 grisesøer hvorfra smågrisene sælges. Der er 3 traktorer og 1 mejetærsker på gården.

K.N. ejer i fællesskab gården med sin far, som er bosat Oldenvej 11.

ORTVEDLUND 17, "DYSSEGÅRD",
4100 RINGSTED.

PEDER LASSEN ØSTERGÅRD, gårdejer, født d. 03.02.1923, søn af Karen og Lars Østergård, Flauenskjold, Vensyssel, gift d. 29.10.1955 med Erna Christoffersen, født d. 23.02.1931, datter af Anette og Albert Christoffersen, Østermark, Møn. Ægteparret har børnene: Jens, født d. 24.10.1956, Carl Christian,

født d. 21.3.1960, Ole, født d. 11.12.1963 og Morten, født d. 11.1.1972.

E.Ø. er medlem af Menighedsrådet i Vigersted.

P.L.Ø. overtog gården d. 03.02.1970 efter Marie Lund Nielsen.

Matr.nr. 10a og 11a. Areal 43 ha.

Stuehuset er opført i 1915 og de øvrige bygninger er af ukendt oprindelse. Besætningen består af 35 årssøer, hvorfra grisene opfedes. Afgrøderne er ærter, raps, græsfrø og hvede. Der er 3 traktorer, 1 mejetærsker, silo og planlager for 2.000. td. korn samt fuidautomatisk halmfyr til små baller.

Sammen med "Dyssegård" ejes og drives en gård i Højby ved Lejre på 29 ha., bygningerne er lejet ud.



OTTESTUPVEJ 29, "ØRSLEV-
GÅRD", ØRSLEV, 4100 RING-
STED.

KAJ HASLING RASMUSSEN, gårdejer, født d. 23.06.1961, søn af Tove og Johannes Rasmussen, gift d. 26.09.1987 med Lone Joan Nielsen, født d. 06.07.1962, datter af Alice og Thorkild Nielsen. Ægteparret har datteren Tine. L.R. er sygeplejerske.



K.H.R. overtog gården d. 15.01.1989 efter Hans Møllegård Hansen.

Matr.nr. 14a. Ejendomsskyld 1.850.000. Grundskyld 505.300. Areal 27,8 ha.

Gården er udflyttet fra Ørslev i 1939, sostald er opført i 1976 og slagtesvinestald i 1979. Besætningen består af 120 SPF og LY årssøer, hvorfra der leveres 2.000 slagtesvin om året. Afgrøden er raps. Der er 1 traktor, 1 mejetærsker, gylletank og planlager til 1.200 td. korn.

ROLIGHEDEN 5, "BÆKSAGERGÅRD", 4100 RINGSTED.

SARA LARSEN, gårdejer, født d. 03.09.1914, gift med Karl Larsen, som døde i maj 1987.

S.L. overtog gården d. 01.06.1946 efter Simonsen, "Haglbjerggård", Ringsted.

Matr.nr. 3a m.fl. Ejendomsskyld 2.350.000. Areal 20 ha.

Stuehuset er opført i 1850 og er renoveret i 1960, udbygningerne er fornyet i perioden 1960-1965. Besætningen består af 1.000 slagtesvin om året. Afgrøderne er raps og ærter. Der er 2 traktorer, 1 mejetærsker, planlager og silo for 2.500 td. korn. Gården drives sammen med sønnen Kurt Larsens gård på Køgevej 136.

"Bæksagergård" ligger i byzone og der er udstykket 4 ha. jord til huse.

ROSKILDEVEJ 301, "KATHRINELYST", BENLØSE, 4100 RINGSTED.

MOGENS SPROTTE, gårdejer, født d. 04.11.1938, søn af Margrethe og Svend Sprotte, gift d. 15.02.1964 med Anna Jensen, født d. 02.08.1943, datter af Valborg og Søren Jensen.

M.S. overtog gården d. 01.11.1977 efter Jørgen Sø Jensen.

Matr.nr. 14b m.fl. Ejendomsskyld 1.520.000. Grundskyld 222.100. Areal 11 ha. og der er forpagtet 8 ha.

Stuehuset er opført omkring 1875 og svinestaldene i 1965, 1970 og i 1979. Besætningen består af 100 LY-årssøer, hvorfra smågrisene frasælges. Afgrøderne er hvede, byg og raps.

ROSKILDEVEJ 302, "VIGERSDAL", BENLØSE, 4100 RINGSTED.

KAI MADSEN, gårdejer, født d. 03.09.1941, søn af Irma og Max Madsen, gift d. 23.03.1968 med Charlotte Piper, født d. 28.10.1946, datter af Esther og Jørn Piper. Ægteparret har børnene: Erika, Benedikte og Julie.

K.M. overtog gården, der har været i slægtens eje siden 1965, d. 30.06.1976 efter sin far.

Matr.nr. 14a m.fl. Ejendomsskyld 4.130.000. Grundskyld 1.358.000. Areal 82 ha.

Stuehuset er opført i 1895, stalde i 1976, 1980 og i 1985, laden i 1978 og de øvrige bygninger er fra 1900. Besætningen består af 190 SPF og LY årssøer og der opfedes ca 4.000 grise om året. Afgrøderne er hvede, byg, græsfrø, raps og ærter. Der er 4 traktorer, 1 mejetærsker, 2 gylletanke og planlager for 6.000 td. korn. Der er ansat 2 fuldtids medhjælpere.

Sammen med "Vigersdal" ejes og drives "Hulebæksgård", Roskildevej 297, som er på 35 ha.

ROSKILDEVEJ 371, "STAVEDSKOVSGÅRD", ORTVED, 4100 RINGSTED.

JOHANNES LARSEN, gårdejer, født d. 20.09.1917, søn af Sofie og Hans Larsen, gift d. 07.11.1948 med Inga Christiansen, født d. 09.01.1928, datter af Boline og Christian Christiansen. Ægteparret har 5 børn.

J.L. overtog gården, der har været i slægtens eje siden 1850, d. 01.11.1948 efter sin far.

Matr.nr. 6a m.fl. Ejendomsskyld 1.600.000. Areal 27 ha.

Gården er udflyttet i 1850. Afgrøderne er hvede, byg og raps. Der er 2 traktorer, 1 mejetærsker, silo og planlager til 1.000 td. korn. samt manuel halmfyr til små baller.



ROSKILDEVEJ 427, "GRAVERBAKKEGÅRD", ORTVED, 4100 RINGSTED.

ANNE-METTE CHRISTIANSEN, gårdejer, født d. 09.02.1962, datter af Else Christiansen og Jørgen Gunni Poulsen.

A-M.C. er kontorassistent. Hun overtog gården, der har været i slægtens eje siden 1890, d. 15.01.1985 efter Kamma Larsine Christiansen.

Matr.nr. 5a m.fl. Ejendomsskyld 1.940.000. Grundskyld 625.000. Areal 35 ha., heraf 1,5 ha. eng og mose. Jorden er bortforpagtet.

Stuehuset er opført i 1896 og de øvrige bygninger er genopført i 1945 efter brand.



ROSKILDEVEJ 430, "HOUSGÅRD",
ORTVED, 4100 RINGSTED.

ARNE GÅRDRUP, gårdejer, født
d. 16.10.1941, søn af A. og Karl
Larsen, gift med Vanda Hansen,
datter af Viola og Holger Han-
sen.

A.G. overtog gården d. 11.06.1976
efter Åge og Hans Sørensen.
Matr.nr. 4a m.fl. Ejendomsskyld
2.100.000. Grundskyld 534.000. A-
real 28 ha., heraf 1,5 ha. mose

m.m. Desuden er der forpagtet 42 ha.

Stuehuset er opført i 1841, men renoveret i tiden 1980-1986, stald opført 1978, stalden fra 1904 er ombygget i 1976, maskinhus opført i 1985 og lade i 1907. Besætningen består af 50 LY årssøer, hvorfra der opfedes ca. 1.000 grise om året. Derudover er der 10 fedekvæg + opdræt af racen Hereford. Afgrøderne er græsfrø, ærter og raps. Der er 3 traktorer, 1 mejetærsker, planlager til 3.000 td. korn og frøtørreri. Der hører et hus til gården.

ROSKILDEVEJ 536, "NY OVERDREVSÅRD", SNEKKERUP, 4100 RINGSTED.

THOMAS NIELSEN, gårdejer, født d. 03.09.1950, søn af Karen og Jørgen Nielsen. T.N. er altmuligmand. Han overtog gården d. 26.10.1981 efter tvangsauktion. Matr.nr. 11a m.fl. Ejendomsskyld 1.500.000. Grundskyld 445.000. Areal 25,7 ha., heraf tilkøbt 8,8 ha., der er 1 ha. mose og eng. Desuden er der forpagtet 8 ha.

Gården er opført i 1912, stuehuset er renoveret i 1977. Besætningen består af 85 stk. kødkvæg af blandet race. Afgrøderne er maltbyg, hvede, raps og ærter. Der er 4 traktorer, 1 mejetærsker, silo og planlager for 1.600 td. korn, ensilageopbevaring og manuel halmfyr til små baller.

ROSKILDEVEJ 622, "NYGAARD", TÅSTRUP, 4174 JYSTRUP.

JENS ØSTERGAARD, gårdejer, født d. 24.10.1956, søn af Erna og Peder Lassen Østergaard, gift d. 15.05.1982 med Bente Vines, født d. 13.09.1956, datter af Birthe og Bengt Vines, Norge. Ægteparret har børnene: Andreas, født d. 22.7.1983, Laurits, født d. 14.12.1984 og Vibeke, født d. 4.5.1987.

B.Ø. er i bestyrelsen for Langesø Legestue.

J.Ø. er i bestyrelsen for Brugsen. Han overtog gården d. 01.08.1979 efter M.C. Poulsen.

Matr.nr. 2f og 3c. Ejendomsskyld 2.150.000. Grundskyld 685.000. Areal 41 ha., heraf 7 ha. skov. Desuden er der forpagtet 40 ha.

Gården er opført i 1904, svinestald i 1980, svinestald, lade og gylletank i 1984 og stuehuset er renoveret i 1986. Besætningen består af 110 SPF og LY årssøer og der leveres ca. 2.400 slagtesvin om året. Afgrøderne er græsfrø, raps og ærter. Der er gylltank, planlager for 4.000 td. korn. Der er ansat 1 fuldtidsmedhjælper. J.Ø. har maskinfællesskab med sin far, Peder Lassen Østergaard, Ortvedvej 17. Der er lidt jordbæravl om sommeren og der skoves lidt om vinteren.

ROSKILDEVEJ 631, "RYEMARKSGÅRDEN", TÅSTRUP, 4174 JYSTRUP.

OVE HENNING SØRENSEN, gårdejer, født d. 09.03.1941, søn af Elna og Ulrik Sørensen, gift d. 05.06.1965 med Anni Larsen, født d. 07.08.1941, datter af Else og Peter Larsen.

O.H.S. er drager på København Hovedbanegård. Han overtog gården d. 22.03.1983 ved tvangsauktion.

Matr.nr. 1a. Ejendomsskyld 3.400.000. Grundskyld 1.132.000. Areal 63 ha., heraf 2 ha. eng.



"Ryemarksgården"s stuehus er opført i 1975 og de øvrige bygninger er af ukendt oprindelse. Besætningen består af 70 fedekvæg af blandet race. Afgrøderne er hvede, maltbyg, raps, sukkerroer og græsfrø. Der er 3 traktorer, 1 mejetærsker, gylletank under stalden og plansilo for 4.400 td. korn samt køresilo for ensilage.

ROSKILDEVEJ 637, "SKOVLYGÅRD", TÅSTRUP, 4174 JYSTRUP.

ANDERS DUE-ANDERSEN, gård-ejer, født d. 08.06.1960, søn af Åse og Hans Due-Andersen, gift d. 17.05.1986 med Kirsten Leth-Olsen, født d. 10.08.1955, datter af Ingeborg og Holger Leth-Olsen.

K.D.A. er kontorassistent.

A.D.A. er forsøgsassistent på halv tid. Han overtog gården, der har været i slægtens eje siden ca. 1800, d. 01.01.1987 efter sin far.

Matr.nr. 2m m.fl. Ejendomsskyld 2.550.000. Areal 49,5 ha., heraf 2 ha. skov.

Stuehus og stald er opført i 1892, stalden nedbrændte i 1965 og blev genopbygget samme år, maskinhuset er fra 1965. Der er 400 høns på gården. Afgrøderne er hvede, maltbyg, rajgræs, raps, ærter og valmuer. Der er 2 traktorer, 1 mejetærsker, silo og planlager for 1.300 td. korn samt automatisk halmfyr til små baller.



RUSGÅRDBAKKE 15, "VANGEHOLMSGÅRD", ORTVED, 4100 RINGSTED.

HENRY MORTENSEN, gårdejer, født d. 17.12.1930, søn af Anna og Charles Mortensen, gift d. 31.10.1953 med Åse Frederiksen, født d. 02.08.1931, datter af Astrid og Christian Frederiksen.

H.M. overtog gården, der har været i slægtens eje i 4 generationer, d. 01.05.1959 efter Laura Petersen.

Matr.nr. 10 a. Ejendomsskyld 1.540.000. Grundskyld 458.000. Areal 22 ha. Stuehuset er opført i 1894 og stalde m.m. i 1850. Besætningen består af 15 SDM-køer + opdræt desuden 6 årssøer og slagtesvin. Afgrøden er byg. Der er 2 traktorer, 1 mejetærsker, kornsiloer samt køresilo for ensilage.

SIGERSTEDVEJ 7, "VALBRØNDEGÅRD", 4100 RINGSTED.

OLE KEJSER, gårdejer, født d. 03.12.1942, søn af Karen og Poul Kejser, gift d. 13.01.1968 med Lissi Geertsen, født d. 14.04.1946, datter af Lilly og Otto Geertsen.

L.K. er ekspeditrice og sekretær.

O.K. er lokalkonsulent i Top Danmark. Han overtog gården i 1966 efter Jørgen Jensen.

Matr.nr. 6a og 5f. Ejendomsskyld 1.800.000. Areal 22 ha. Der er forpagtet 28 ha.

Gården er flyttet ud fra Sigersted i 1902. Besætningen består af slagtegrise, der leveres 1.000 stk. pr. år, man benytter eget korn til opfedningen. Afgrøderne er raps, græsfrø, ærter, hvede og byg. Der er 3 traktorer, 1 mejetærsker, amoniakanlæg og silo for 1.000 td. korn på gården.

SIGERSTEDVEJ 16, "STIESGÅRD", SIGERSTED, 4100 RINGSTED.

KLAUS HANSEN, gårdejer, født d. 02.09.1960, søn af Irene og Bent Hansen.

K.H. er sekretær for Venstre i Ringsted og er i kredsledelsen for DLG. Han overtog gården d. 01.08.1984 efter Tage Oxholm.

Matr.nr. 7a m.fl. Ejendomsskyld 2.050.000. Grundskyld 613.400. Areal 31 ha., heraf 5 ha. eng, mose og plantage. Der er forpagtet 4 ha. eng. Stuehuset er opført i 1882 og de øvrige bygninger i 1927. Besætningen består af 57 malkekøer af racen Jersey. Afgrøderne er maltbyg og sukkerroer. Der er 3 traktorer, 1 mejetærsker, opbevaring for 1.000 td. korn, plansilo til ensilage, genvindingsanlæg for varme og varmt vand samt manuelt halmfyr til små baller. Der er ansat 1 fuldtids-medhjælper.

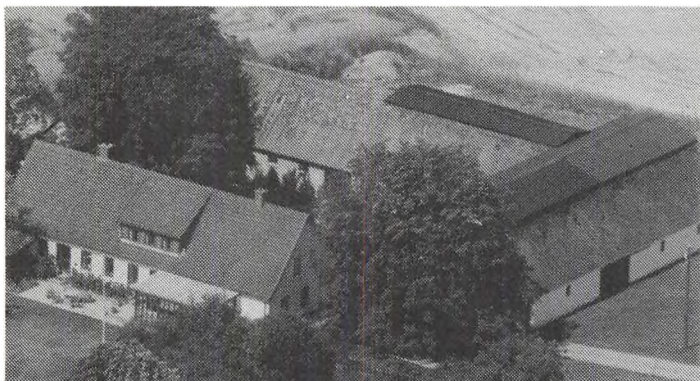

SIGERSTEDVEJ 38, "GADEKÆRGÅRD", SIGERSTED, 4100 RINGSTED.

GRETE OG KURT SØGÅRD PEDERSEN, gårdejere.

K.S.P. er født d. 29.05.1925, søn af Kirstine og Niels Peter Pedersen, Uglerup, gift d. 14.04.1954 med Grete Nielsen, født d. 26.03. 1929, datter af Agnes og Martin Nielsen, Sigersted. Ægteparret har børnene: Line, født d. 16.03.

1955 og Karen, født d. 29.03.1958.

K.S.P. har været lagerarbejder. Ægteparret overtog gården, der har været i slægtens eje siden 1806, d. 01.08.1961 efter Agnes og Martin Nielsen.

Matr.nr. 9a. Ejendomsskyld 2.000.000. Areal 28 ha., heraf 10 ha. eng og sandjord.

Gården er genopført efter brand i 1863. Al jorden er bortforpagtet. Der er manuelt halmfyr til små baller på gården.

K.S.P. driver desuden et lille savværk fra gården.

SIGERSTEDVEJ 66, "MULMELANDSGÅRD", SIGERSTED, 4100 RINGSTED.

PALLE SELIGMANN, gårdejer, født d. 06.03.1927, søn af Fanny og Knud Seligmann, gift i 1958 med Anni Busk Andersen, født d. 27.07.1931, datter af Ella og Kristian Busk Andersen.

P.S. overtog gården, der har været i slægtens eje i 4 generationer, d. 01.05.1961 efter Marie Larsen.

Matr.nr. 11a Sigersted. Ejendomsskyld 2.500.000. Areal 31 ha., heraf 3 ha. eng. P.S. har desuden forpagtet "Lillemarksgården" i Estrup, som er på 30 ha., og 13,8 ha. udyrkbart krat, eng og mose.

Gården er opført i 1888, kostald i 1951 og svinehus i 1978. Driftsformen er planteavl med afgrøder af korn, frø og roer. Der er 4 traktorer, 1 mejetærsker, tredobbelt skårløfter, plansilo og 2 rundsiloeer for korn samt halmfyr. Der er ansat 1 hel- og 1 halvtids medhjælper på gården.

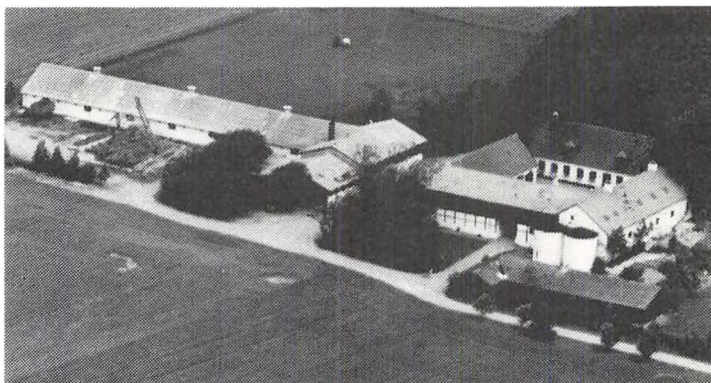

SIGERSTEDVEJ 67, "SKOVAGERGÅRD", SIGERSTED, 4100 RINGSTED.

INGRID OG NIELS P. CHRISTIANSEN, gårdejere.

N.P.C. er født d. 20.11.1950, søn af Anna og Knud Christiansen, gift d. 04.10.1975 med Ingrid Vallentin Jensen, født d. 31.05.1949, datter af Anna og Mogens Vallentin Jensen.

Ægteparret overtog gården, der har været i slægtens eje siden 1850, efter Mogens Vallentin Jensen.

Matr.nr. 12a m.fl. Areal 59 ha., heraf 2 ha. eng.

Stuehuset, der er opført ca. 1830, blev moderniseret i tiden 1950-60, avlsbygningerne er opført i 1912, haller i 1950-60 og minkhaller i 1952-60. Der er automatisk halmfyr

til små baller på gården.

Parret ejer og driver desuden "Toftegård", Næstvedvej 294, Høm.



SIGERSTEDVEJ 74, "HAGBARTS-GÅRD", SIGERSTED, 4100 RINGSTED.

OLE GERT TOFTEBJERG ANDERSEN, gårdejer, født d. 18.12.1954, søn af Hanna og Tage Toftebjerg Andersen, gift d. 08.09.1978 med Dorrit Lykkegård Jensen, født d. 01.04.1955, datter af Karen Frida Kirstine og Kurt Jensen.

D.T.A. er uddannet sygehjælper, men arbejder i dag som kommunal dagplejemor. O.G.T.A. er kredsrepræsentant for M.D. Food og er i Kvægbrugsudvalget i Ringsted Landboforening. Han overtog gården d. 06.02.1972 efter Birgitte og Karsten Hansen. Matr.nr. 5l m.fl. Ejendomsskyld 1.250.000. Grundskyld 336.300. Areal 19,4 ha., heraf tilkøbt 10,4 ha. som er en nabogård.

Matr.nr. 4c. Ejendomsskyld 910.000. Grundskyld 209.400. Der er ca. 51/2 ha. udyrket eng. Derudover er der forpagtet 32 tdr.land.

Stuehus, kostald og lade er opført i 1922, der er lavet garage og værksted i det tidligere stuehus fra 1827, kostald og ungdyrsstald er opført i 1977 og halmlade og maskinhus i 1980-88. Besætningen består af malkekøer af racen SDM + opdræt. Afgrøderne er byg, hvede, ærter og sukkerroer. Der er 3 traktorer, roeoptager, gylletank, plansilo for 1.000 td. korn samt genvindingsanlæg for varmt vand. Der er ansat 1 fuldtids medhjælper.

SIGERSTEDVEJ 76, "FUGLSANG-GÅRD", SIGERSTED, 4100 RINGSTED.

ELSE OG EJLER MORTENSEN, gårdejere, født d. 05.03.1915, søn af Anna og Kr. Mortensen, gift d. 14.10.1944 med Else Mary Agnethe Pedersen, datter af Kamille og Kristian Pedersen. Ægteparret har børnene: Kristian og Ingerlise.



Ægteparret overtog gården i 1944 fra Kamille og Kristian Pedersen.

Matr.nr. 14a m. fl. Ejendomsskyld 1.700.000. Grundskyld 612.000. Areal 30 ha., nabogården blev tilkøbt i 1965. Af arealet er 3,5 ha. eng ved Susåen.

Stuehuset er opført i 1910, kostald i 1956, lader i 1950 og 1975, svinestald i 1971. Besætningen består af 100 kreaturer af racerne RDM og SDM, samt 50 fedesvin. Afgrøderne er raps og ærter. Der er 3 traktorer, 1 mejetærsker, roeoptager, spøjter, kornsilo for 1.500 td. med tørringsanlæg, ensilageopbevaring og udmugningsanlæg. Der er ansat 2 karle.



SKEE TÅSTRUPVEJ 19, "TOFTE-GÅRD", 4370 ST. MERLØSE.

KNUD JENSEN, gårdejer, født d. 04.01.1918, søn af Marie og Aksel Jensen, Kværkeby, gift d. 18.05.1945 med Marie Jensen, født d. 27.09.1921, datter af Ida og Chr. Jensen. K.J. overtog gården d. 01.05.1949 efter Niels Larsen.

Matr.nr. 3a. Ejendomsskyld

2.000.000. Grundskyld 540.000. Areal 32 ha.

Stuehuset er opført i 1924 og stalde og lade i 1920. Besætningen består af 50 LY årssøer, smågrisene sælges, der fodres med eget korn. Afgrøden består af sukkerroer og korn. Der er 2 traktorer og silo for opbevaring af 1.500 td. korn på gården.

SKEE TÅSTRUPVEJ 25, "ELLEBÆKSGÅRD", 4370 ST. MERLØSE.

POUL GØRICKE, gårdejer, født d. 19.09.1939, søn af Atahlie og Ove Gøricke, gift d. 27.07.1963 med Inge Petersen, født d. 26.10.1937, datter af Elga og Frode Petersen. Ægteparret har børnene: Anders, født d. 09.10.1964, Maria, født d. 31.12.1967 og Karen Lisbeth, født d. 28.05.1972.

I.G. er sygeplejerske, og desuden er hun formand for Menighedsrådet i Haraldsted.

P.G. er i Ringsted Byråd. Han overtog gården, der har været i slægtens eje siden 1941, d. 01.05.1968 efter sin far.

Matr.nr. 4a m.fl. Ejendomsskyld 2.600.000. Grundskyld 615.400. Areal 31 ha. Der er forpagtet 43 ha.

Gården er opført i 1900 og nye svinestalde er i 1974 og 1978. Besætningen består af 75 LY årssøer, der opfedes, på eget korn, ca. 1.300 grise om året. Afgrøderne er frøgræs og raps. Der er 3 traktorer, 1 mejetærsker, planlager for 3.000 td. korn samt manuelt halmfyr til små baller. Der er ansat 1 fuldtids medhjælper.

SKEE TÅSTRUPVEJ 29, "KILDEGÅRD", 4370 ST. MERLØSE.

AAGE CHRISTENSEN, gårdejer, født d. 26.06.1928, søn af Niella og Martin Christensen, gift d. 16.11.1957 med Jytte Poulsen, født d. 13.07.1934, datter af Anna og Marius Poulsen. Ægteparret har sønnen Lars, født d. 14.11.1962.

J.C. har Mohairgeder.

AA.C. er konsulent. Han overtog gården d. 01.07.1972 efter Gunner Wegge.

Matr.nr. 2a. Ejendomsskyld 2.090.000. Grundskyld 652.000. Areal 36 ha., heraf 1 ha. juletræer.

Stuehuset er opført i 1916 og de øvrige bygninger i tiden 1905-1915. Besætningen består af 20 mohairgeder. Jorden er bortforpagtet, bortset fra 3 ha. Der er 2 traktorer og 1 mejetærsker på gården.

SKEE TÅSTRUPVEJ 34, "NYGÅRD", 4370 ST. MERLØSE.

LARS JOHN JENSEN, gårdejer, født d. 12.12.1955, søn af Mona og John Jensen, gift d. 17.11.1979 med Marianne Pedersen, født d. 12.10.1956, datter af Rigmor og Erik Pedersen.

M.J. er sygeplejerske.

L.J.J. overtog gården, der har været i slægtens eje siden 1973, d. 01.01.1979 efter sin far.

Matr.nr. 5a m.fl. Areal 23 ha. Der er forpagtet 25 ha.

Gården er opført i 1947 og svinestalde er tilbygget i 1976-1989. Besætningen består af 150 SPF årssøer og der leveres ca. 2.000 slagtesvin om året. Afgrøden består af sukkerroer. Der er 3 traktorer, 1 mejetærsker, gylletank og planlager for 3.000 td. korn. Der er ansat 1 fuldtids medhjælper.



SKEE TÅSTRUPVEJ 49, SKEE TÅSTRUP, 4370 ST. MERLØSE.

AKSEL HANSEN, husmand, født d. 08.06.1922, søn af Anna og Valdemar Hansen, Allindelille, gift d. 26.05.1944 med Olga Larsen, født d. 27.10.1921, datter af Anna og Otto Larsen, Mølle-Borup. Ægteparret har børnene: Leo, født d. 12.04.1948 og Ove, født d. 24.03.1951.

A.H. er i bestyrelsen for Biavlereforeningen for Midtsjælland. Han overtog gården d. 15.03.1949 efter Viggo Hansen. Matr.nr. 9. Ejendomsskyld 550.000. Grundskyld 39.000. Areal 2,2 ha.

Bygningerne er opført i 1900 men renoveret flere gange. Afgrøden består af hvede, raps og byg. Der er 1 traktor på gården. A.H. er biavler og der er 50-60 bistader.

SKEEVEJ 3, "SLOTSGÅRDEN", ALLINDELILLE, 4370 ST. MERLØSE.

JØRGEN IBSEN, gårdejer, født d. 14.11.1944, søn af Else og Ejnar Ibsen, gift d. 04.06.1977 med Jytte Hansen, født d. 28.02.1945, datter af Karen og Julius Hansen. J.I. er rengøringsassistent.

J.I. overtog gården, der har været i slægtens eje siden 1901, d. 01.08.1978 efter sin far.

Matr.nr. 5a. Ejendomsskyld 1.610.000. Grundskyld 426.800. Areal 21 ha.

Stuehuset er opført i 1956, lade i 1900, stald i 1940 og maskinhal i 1987. Afgrøderne er hvede, byg, ærter og raps. Der er 6 traktorer, 1 mejetærsker, 2 slamsugere, 1 storballepresser og silo og loft for 900 td. korn på gården. Der udføres en del maskinstationsarbejde fra gården.



SKEEVEJ 134, "LUREBJERG-GÅRD", 4174 JYSTRUP.

HENRY BOLVIG HANSEN, gård-ejer, født d. 22.08.1935, søn af Hedvig og Jens Peter Hansen, gift d. 07.03.1959 med Bente Daugård Klausen, født d. 30.06.1937, datter af Gudrun og Anton Klausen.

Gården, der er udstykket fra "Valsølligården", blev i 1958 opført som statshusmandsbrug.

Matr.nr. 1p m.fl. Ejendomsskyld 1.200.000. Areal 15 ha., heraf tilkøbt 7 ha.

Bygningerne er opført i 1958, men blev ombygget i 1987 efter brand. Besætningen består af 35 Ly årssøer, der leveres ca. 600 slagtesvin om året. Afgrøden består af raps. Der er 2 traktorer, 1 mejetærsker, silo og loft for 800 td. korn samt manuelt halmfyr til små baller. Dette landbrug er et af de sidste statshusmandsbrug, der er udstykket i Danmark.

SKELLERØDVEJ 81, SKELLERØD, 4100 RINGSTED.

ARNE PEDER BAY, gårdejer, født d. 15.05.1947, søn af Karen og Henry Bay, Odsherred, gift d. 14.05.1977 med Margit Lind Petersen, født d. 19.12.1954, datter af Jytte og Peter L. Petersen, Skellerød. Ægteparret har børnene: Flemming, født d. 19.07.1979 og Trine, født d. 02.02.1984.

M.B. er ekspeditrice i Gyrstinge Brugsforening.

A.P.B. er chauffør for SPF selskabet. Han overtog gården d. 01.01.1985 efter Anna Nielsen. Gården er kendt som "Jacob Niensens gård".

Matr.nr. 2a. Ejendomsskyld 1.550.000. Grundskyld 474.000. Areal 26 ha., heraf 4 ha. eng, mose og skov.

Stuehuset, der er opført i 1877, er moderniseret i 1977, stalden er opført i 1919 og laden i 1927. Besætningen består af 3 stk. fedekvæg og 1.200 høns. Afgrøderne er maltbyg, græsfrø, rug og hvede. Der er 2 traktorer og planlager til 1.000 td. korn.

SKOVMARKSVEJ 14, "BØGERISGÅRDEN", VETTERSLEV, 4100 RINGSTED.

POUL LETH, gårdejer, født d. 24.05.1946, søn af Jenny og Arne Leth.

P.L. driver selvstændig virksomhed med industrigummi. Han overtog gården d. 01.04.1967 efter Anna Madsen.



Matr.nr. 12b m.fl. Ejendomsskyld 2.650.000. Areal 43,5 ha., hvoraf 30 ha. er tilkøbt af 3 gange. Der er 2 ha. eng.

Stuehuset er opført i 1954 og de øvrige bygninger i 1930, der er ombygget i 1983. Afgrøderne er hvede, byg, raps og græsfrø. Der er 3 traktorer, 1 mejetærsker og en 150 kw. vindmølle, som er opført i 1989. Ved industrien er der 6 medarbejdere.

SKOVMARKSVEJ 25, "HØJGÅRD", VETTERSLEV, 4100 RINGSTED.

HENNING JENSEN, gårdejer, født d. 29.03.1918, søn af Maria og Hans Jensen, gift d. 09.03.1957 med Dagmar Christensen, født d. 27.06.1927, datter af Marie og Valdemar Christensen.

H.J. er formand for Veterslev-Høm Husmandsforening. Han overtog gården d. 02.01.1949 efter Holger Olsen.

Matr.nr. 3b. Ejendomsskyld 890.000. Grundskyld 293.100. Areal 14 ha.

Stuehuset er genopført i 1988 efter brand, laden er opført i 1922 og stalden i 1926. Driftsformen er planteavl og afgrøderne består af byg, hvede og raps. Der er 1 traktor og opbevaring for 330 td. korn på gården.

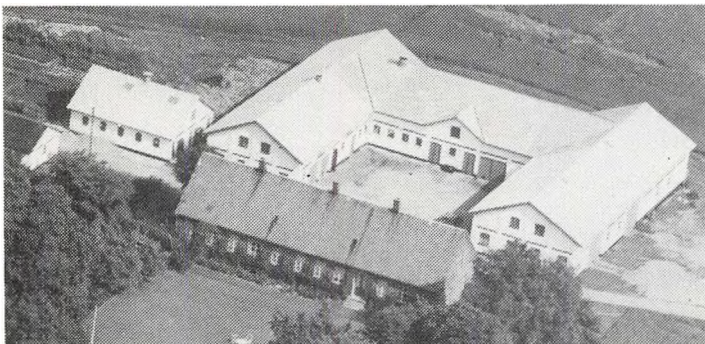

SKOVVEJ 21, "DYBEKÆRGÅRD", NORDRUP, 4100 RINGSTED.

JØRGEN MADSEN, gårdejer, født d. 02.06.1926, søn af Johanne og Peder Madsen, gift d. 15.04.1967 med Merete Rasmussen, født d. 23.03.1933, datter af Astrid og Ejnar Rasmussen.

M.M. er husholdningslærer.

J.M. overtog gården, der har været i slægtens eje siden 1864, d. 01.01.1961, efter sin far.

Matr.nr. 12 m.fl. Ejendomsskyld 2.000.000. Grundskyld 647.500. Areal 43 ha., heraf tilkøbt 7 ha., af arealet er 1 ha. skov.

Stuehuset er opført i 1882, udbygninger er genopført i 1924 efter brand og maskinhal er bygget i 1978. Driftsformen er planteavl og afgrøderne består af hvede, byg, raps og sukkerroer. Der er 3 traktorer, 1 mejetærsker og planlager for 2.000 td. korn.

SKÆLSKØRVEJ 30, "ESKEDAL", 4100 RINGSTED.

POUL JENSEN, gårdejer, født d. 19.03.1912, søn af Andrea og Kr. Adolf Jensen, gift d. 05.07.1938 med Ulla Hansen, født d. 11.06.1916, datter af Andrea og Herman Hansen, Alsted. Ægteparret har børnene: Uffe, Margit og Inger.

P.J. forpagtede gården i tiden 1938-1950, hvorefter han overtog den efter sin mor.

Matr.nr. 18a. Ejendomsskyld 1.460.000. Grundskyld 385.400. Areal 18,4 ha. Jorden er bortforpagtet.

Bygningernes alder er ukendt, stuehuset er opført i bindingsværk, men er påsat ny ydermur, stalden er genopført i 1960 efter brand. Der er 1 traktor, 1 vogn samt 1 plov på gården.

SKÆLSKØRVEJ 38, "GERNERSHØJ", SIGERSTED, 4100 RINGSTED.

JØRN LAURSEN, gårdejer, født d. 20.02.1948, søn af Ketty og Børge Laursen, gift d. 17.09.1977 med Birgitte Stentebjerg Hansen, født d. 09.03.1948, datter af Jytte og Jacob Hansen. Ægteparret har børnene: Anne Kathrine og Anders.

B.L. er børnehavepædagog.

J.L. overtog gården d. 01.07.1988 efter Erik Vallentin.



Matr.nr. 17 og 18c. Ejendomsskyld 3.300.000. Grundskyld 1.959.500. Areal 60 ha., heraf 0,5 ha. skov og 3,5 ha. eng.

Der hører desuden et hus på 60 kvadratmeter med til gården.

Stuehuset, som er fra 1850-60 er moderniseret flere gange, ladebygning er opført i 1880, grisestald i 1967, maskinlade i 1978 og maskinhus i 1966, desuden er der lade med korntørringsanlæg opført i 1920 og kostald fra 1890, denne blev i 1970 ændret til grisestald. Besætningen består af 9 stk. kødkvæg af racen Hereford og 300-400 SPF slagtesvin. Afgrøderne er korn, frø og sukkerroer. Der er 4 traktorer, 1 mejetærsker, silo og korntørringsanlæg samt halmfyr. Der er ansat 1 medhjælper i sommerenpeioden. Gården er fuldt omkranset af jorden.

SKÆLSKØRVEJ 45, 4100 RINGSTED.

ALEX EDVIND PEDERSEN, gårdejer, født d. 20.07.1918, søn af Hans Andersen, samlever med Maren.

A.E.P. overtog gården i foråret 1955 efter Svend Jensen.

Matr.nr. 13b. Ejendomsskyld 680.000. Areal 7,5 ha.

Bygningerne er opført i 1800-tallet og 1 svinestald er opført i 1960. Besætningen består af 2-3 grisesøer og høns. Afgrøden er korn. Der er 2 traktorer, plov og harve.

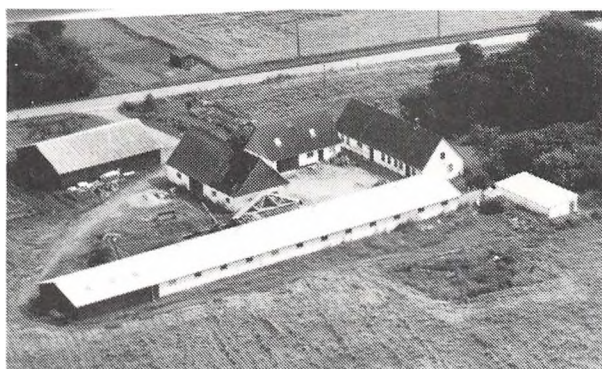

SKÆLSKØRVEJ 46, "AULEHØJ", SIGERSTED, 4100 RINGSTED.

HANNE LOUISE RASMUSSEN, gårdejer, født d. 07.03.1942, datter af Erna og Børge Hansen, gift d. 11.03.1967 med Johnny Rasmussen, født d. 29.04.1943, søn af Aksel Rasmussen. Ægteparret har børnene: Kurt, Lars og Jette.

H.L.R. er rengøringsassistent på Sigersted Skole.

J.R. er tømrer i Roskilde, han har desuden været formand for Husmandsfor-

eningen i Sigersted i 1984-1986.

H.L.R. overtog gården d. 11.6.1980.

Matr.nr. 16a. Ejendomsskyld 1.500.000. Grundskyld 390.700. Areal 16,3 ha.

Stuehuset er opført i 1700-tallet, staldene er genopbygget efter brand i 1983, af J.R. selv, og med hjælp fra børnene. Besætningen består af 20 grisesøer og 100-150 fedesvin af racerne Yorkshire og Landrace. Afgrøden er byg til eget brug. Der er 2 traktorer, 1 mejetærsker, gylletank, 2 kornsiloer samt plansilo for opbevaring af ensilage.

SKÆLSKØRVEJ 54, "HOLMEGÅRD", SIGERSTED, 4173 FJENNESLEV.

HERDIS KAROLINE BOSTUP HANSEN, gårdejer, født d. 18.07. 1932, datter af Laura Sofie og Frederik Bostrup Jensen, gift d. 16.04.1966 med Ole Hansen, født d. 22.01.1933, søn af Ejnar Hansen. Ægteparret har datteren Birgit.

O.H. er udlært murer i 1954, og har i 26 år arbejdet som svend hos A.P. Kristiansen og Søn i Sorø, i 1983 startede han hos Bødker og Søn i Ringsted.

Gården, der har været i slægtens eje i 2 generationer, overtog H.K.B.H. d. 01.07.1972 efter sin far.

Matr.nr. 16d. Ejendomsskyld 910.000. Grundskyld 228.500. Areal 11,326 ha. Jorden er bortforpagtet på 22. år til samme forpagter. Bygningerne er opført i 1925, gården er udstykket fra "Aulehøj".

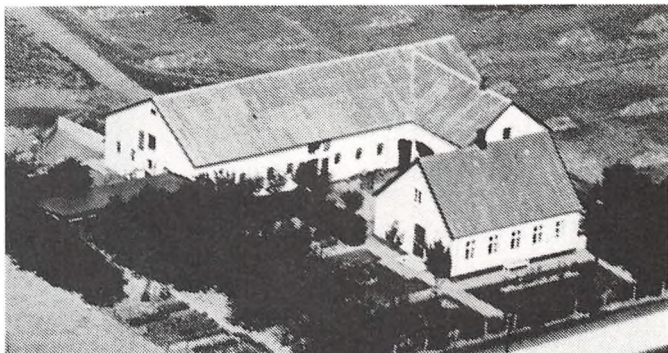

SKÆLSKØRVEJ 58, "GRANLÆGÅRD", SIGERSTED, 4173 FJENNESLEV.

SØREN KELD HASSELBY, gårdejer, født d. 01.11.1955, søn af Inger og Poul Hasselby. S.K.H. er fodermester i Alsted. Han overtog gården 01.11.1988 efter Johannes Olsen. Matr.nr. 16b, 14d, 18b, 6d, 6k og 7d. Ejendomsskyld 1.450.000. Grundskyld 479.300. Areal 28,6 ha.

Stuehuset er opført i 1877 samt stald og lade i 1960. Driftsformen er planteavl med afgrøder af korn og frø. Der er 2 traktorer, 1 mejetærsker, kornmagasin og plansilo med tørring på gåden.

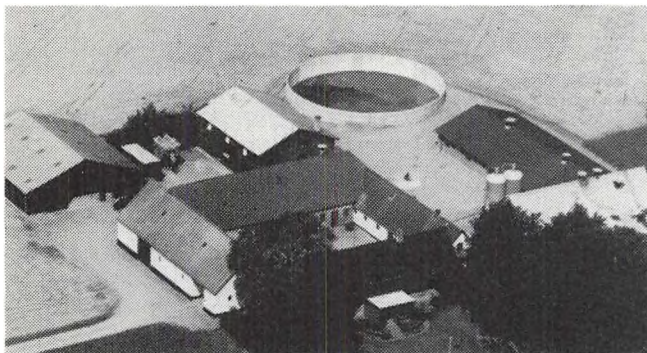

SLANGERUPVEJ 10, "BESSKOV-GÅRD", BENLØSE, 4100 RINGSTED.

VAGN HANSEN, gårdejer, født d. 29.01.1937, søn af Mary og Poul Hansen, gift d. 08.06.1963 med Inge Fischer, født d. 12.02.1938, datter af Else og Chr. Fischer.

V.H. overtog gården d. 20.03.1963 efter Hans Pilegård.

Matr.nr. 22a. Ejendomsskyld

2.370.000. Grundskyld 664.300. Areal 33 ha., heraf tilkøbt 10 ha. Desuden er der forpagtet 7 ha.

Stuehuset er opført i 1890, svinestald i 1970 og 1986 og maskinhus i 1980, de oprindelige bygninger er fra 1904. Besætningen består af 80 SPF og LY årssøer og der opfedes ca. 1.700 grise årligt. Afgrøderne er engrapgræs og raps. Der er 2 traktorer, 1 mejetærsker, gylletank, silo for 1.800 td. korn og automatisk halmfyr til små baller.

SLETTEBJERGVEJ 21, "ØSTAGERGÅRD", 4174 JYSTRUP.

CARSTEN HANSEN, gårdejer, født d. 21.02.1957, søn af Kirsten og Hans Viggo Hansen, St. Merløse, gift i 1980 med Marianne Hvid, født d. 16.03.1958, datter af Ella og Erik Hvid, Holbæk.

C.H. og M.H. er begge lærere.

C.H. overtog gården i 1985 efter Tage Petersen.

Matr.nr. 8b. Ejendomsskyld 1.510.000. Areal 22 ha. Der er forpagtet 20 ha.

Stuehus og stald er opført i 1938 og maskinhal i 1990. De øvrige bygningers alder er ukendt. Driftsformen er planteavl med afgrøder af græsfrø, hvede, byg, raps og ærter. Der er 2 traktorer, 1 mejetærsker, planlager for 1.500 td. korn samt brændefyr. Der er ansat 1 fuldtids medarbejder.

Gården er desuden rammen om en plejehospital for børn og unge med sociale og psykiske problemer.

SNEKKERUPVEJ 21, "DE PLACE GÅRD", VIGERSTED, 4140 BORUP.

JAN DE PLACE, gårdejer, født d. 28.03.1945, søn af Gudrun og Ole de Place, gift d. 05.12.1969 med Hanne Andersen, født d. 28.09.1942, datter af Lisbeth og Alfred Andersen. Ægteparret har børnene: Ole, født d. 30.12.1972 og Neel, født d. 27.08.1976. H.d.P. er børnehavassistente.

J.d.P. overtog gården, der har været i slægtens eje siden 1895, d. 01.02.1969 efter sin far.

Matr.nr. 3a m.fl. Ejendomsskyld 2.900.000. Areal 47 ha., heraf 3 ha. mose og skov. Der er forpagtet 35 ha.

Stuehuset er opført i 1896, udbygningerne er genopført i 1960 efter en brand og halm



lade er opført i 1984. Driftsformen er planteavl og afgrøderne består af hvede, ærter, raps og græsfrø. Der er 3 traktorer, 1 mejetærsker og silo og planlager for 3.000 tdr. korn på gården.

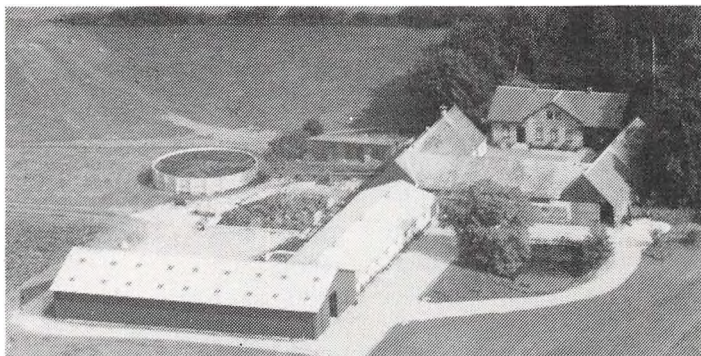

SNEKKERUPVEJ 35, "TOFTAGERGÅRD", VIGERSTED, 4140 BORUP.

STEFFEN TOFTAGER LARSEN, gårdejer, født d. 30.05.1955, søn af Tove og Hans Toftager Larsen, gift d. 27.12.1981 med Lisbeth Hansen, født d. 20.04.1960, datter af Birgit og Folmer Hansen. Ægteparret har børnene: Majken, født d. 13.06.1982 og Lau, født d. 19.09.1986.

S.T.H. overtog gården, der har været i slægtens eje siden 1720, d. 01.08.1982 efter Tormod Toftager Larsen.

Matr.nr. 8a m.fl. Ejendomsskyld 2.750.000. Grundskyld 650.000. Areal 34 ha., heraf er tilkøbt 10 ha., og der er 1,5 ha. mose. Desuden er der forpagtet 30 ha. jord med en mælkekvote på 100.000 kg. mælk.

Stuehuset er opført i 1896, de oprindelige avlsbygninger i 1870, kostald i 1982, ungdyrsstald i 1984 og foderlade i 1985. Besætningen består af 55 malkekøer af racen SDM + opdræt. Jorden bruges til grovfoder. Salgsafgrøderne er raps og hvede. Der er 3 traktorer, gylletank og ensilageopbevaring i foderladen. Der er ansat en helårs elev.

SNEKKERUPVEJ 58, SNEKKERUP, 4140 BORUP.

KEN CHRISTENSEN, gårdejer, født d. 28.12.1942, søn af Kirsten og Poul Christensen, gift d. 30.10.1965 med Hanne Hansen, født d. 19.11.1946, datter af Jenny og Kristian Hansen. Ægteparret har børnene: Karina, født d. 17.02.1966, Brian, født d. 11.04.1970 og Henrik, født d. 13.10.1976.

K.C. overtog gården, der har været i slægtens eje siden 1912, i 1972 efter sin far.

Matr.nr. 3b m.fl. Ejendomsskyld 1.000.000. Areal 9,7 ha., heraf tilkøbt 2 ha. Der er forpagtet 5 ha.

Gården er opført i 1912, foderlade og stald i 1985 og i 1989 blev der bygget 28 kvadratmeter til stuehuset. Besætningen består af 35 malkekøer af blandet race og der dyrkes grovfoder på jorden. Der er 3 traktorer og ensilageopbevaring på gården.

SORØVEJ 173, "DYSAGERGÅRD", SIGERSTED HUSE, 4173 FJENNESLEV.

JØRGEN JENSEN, gårdejer, gift med Jane Hansen, datter af Agathe og Ingvor Hansen. Ægteparret har børnene: Charlotte og Susanne.

J.J. er uddannet sygeplejerske.

J.J. overtog gården i 1971 efter sin svigerfar.

Matr.nr. 20a Sigersted. Ejendomsskyld 1.500.000. Grundskyld 420.000. Areal 21 ha. Der er forpagtet 35 ha. jord. Stuehuset, der er opført i 1870, er moderniseret i 1971, stald og lade er opført i 1947. Driftsformen er svineavl med en sobesætning. Afgrøden er frøavl. Der er 2 traktorer, 1 mejetærsker, aljebeholder og kornsiloer.



STESTRUPVEJ 5, "KALLSGAARD", SKEE, 4370 ST. MERLØSE.

HANS KIERSGAARD, proprietær, født d. 11.09.1935, søn af Karen og Christian Kiersgaard, gift d. 07.05.1960 med Anette Findsen, født d. 09.01.1940, datter af Margrethe og Edvard Findsen.



Hans Kiersgaard er vurderingsmand i ALM. Brand. Han overtog gården, der har været i slægtens eje siden 01.04.1867, den 01.04.1967, efter sin far.

Matr.nr. 1a Skee. Ejendomsskyld 3.000.000. Grundskyld 1.064.100. Areal 55 ha. Der er forpagtet 5 ha.

Stuehuset er renoveret i 1979, stalden er opført i 1914, lade i 1916 og maskinhus i 1978. Gara-

ge og stald er renoveret i 1973. Afgrøderne er hvede, byg til fremavl, raps, ærter og græsfrø. Der er 2 traktorer, 1 mejetærsker og planlager for 3.500 td. korn på gården.

STESTRUPVEJ 71, "LILLE KLARUPGÅRD", SKEE, 4370 ST. MERLØSE.

SIMON POULSEN, gårdejer, født d. 05.01.1919, søn af Juliane og Laurits Poulsen, gift 28.05.1944 med Dagny Hansen, født 15.10.1918, datter af Kirsten og Holger Hansen. S.P. overtog gården d. 05.05.1950 efter Johannes Frederiksen.

Matr.nr. 1b. Ejendomsskyld 1.050.000. Grundskyld 215.800. Areal 13,6 ha.

Driftsformen er planteavl med afgrøder af hvede, byg og sukkerroer. Der er 2 traktorer på gården og man benytter maskinstation til høst.

ST. BØGESKOVVEJ 25, "MØLLE-GÅRDEN", GYRSTINGE, 4100 RINGSTED.

NIELS LANGAGER MOGENSEN, gårdejer, født d. 30.01.1961, søn af Gurli og Egon Langager Mogenssen, gift d. 04.06.1988 med Merete Puggård, født d. 27.12.1963, datter af Knud Erik Puggård.

M.M. er frisør.

N.L.M. medlem af Gyrstinge Lokalforsamling og vandsynsmand for Amtet. Han overtog gården d. 01.10.1986 efter Ellen og Frede Møllegård Hansen.

Matr.nr. 19a m.fl. Ejendomsskyld 2.400.000. Grundskyld 612.300. Areal 32 ha., heraf 3 ha. skov og eng.

Stuehuset er opført i 1910, de øvrige bygninger i 1902 og svinestald i 1979. Besætningen består af 100 LY årssøer, og der leveres 2.200 slagtesvin om året til Steff Houlberg. Alt kornet bruges til opfodning. Afgrøderne er korn, raps og ærter. Der er 2 traktorer på gården. I 1990 opføres gylletank til 1.500 kubikmeter og der er planlager til 2.400 td. korn. Der er ansat 1 fuldtids medhjælper. Der hører 1 hus til gården.



SVALMSTRUPVEJ 23, 4174 JYSTRUP.

OLAV KLAUSEN, gårdejer, født d. 07.02.1930, søn af Kirstine Johanne og Hans Klavsen, gift d. 28.11.1959 med Ketty Andersen, født d. 31.05.1938, datter af Ragna og Edvard Andersen. Ægteparret har børnene: Leila, født d. 07.03.1962, Kim, født d. 29.08.1968 og Lis, født d. 08.08.1970.

O.K. overtog gården d. 01.11.1959 efter Poul Christiansen.

Matr.nr. 2b m.fl. Areal 16 ha., heraf tilkøbt 2 ha. Der er forpagtet 5 ha.

Stuehuset er opført i 1907, laden er ombygget til stald i 1966, der er tilbygget i 1977 og maskinhuset er opført i 1985. Besætningen består af 30 årskøer af blandet race + opdræt, der avles grovfoder på jorden. Der er 2 traktorer på gården og køresilo til ensilageopbevaring.

SVALMSTRUPVEJ 31, "FRIHEDSLUND", SVALMSTRUP, 4174 JYSTRUP.

FREDE JENSEN, gårdejer, født d. 30.09.1923, søn af Kirstine og Lars Jensen, gift med Rigmor Jensen, død i 1989. Ægteparret har børnene: Gerda, født i 1948 og Karin, født i 1952.

F.J. overtog gården i 1972, efter af have forpagtet den i 10 år, af Hans, Otto og Marie Jensen. Gården har været i slægtens eje siden ca. 1900.

Matr.nr. 2aa. Ejendomsskyld 1.710.000. Grundskyld 512.100. Areal 34 ha.

Gården er genopført i 1980 efter brand. Afgrøderne er hvede, byg og raps. Der er 3 traktorer, 1 mejetærsker, planlager for 1.500 td. korn og brændefyr.

SVALMSTRUPVEJ 39, "SVALMSTRUPGÅRD", 4173 JYSTRUP.

Gården hører under SKJOLDENÆSHOLM GODS, og blev overtaget d. 11.08.1989 efter Jens Peter Suhr.

Matr.nr. 1a. Ejendomsskyld 1.850.000. Grundskyld 575.000. Areal 35 ha., heraf 2 ha. mose og 1 ha. skov.

Stuehuset er opført i 1864 og laden i 1925. Jens Peter Suhr havde gården fra d. 01.08.1949.



TOFTEVEJ 14, "AKSELHOLM", MORTENSTRUP, 4174 JYSTRUP.

POUL FREDERIKSEN, gårdejer, født d. 01.04.1925, søn af Marie og Jens Frederiksen, gift d. 02.07.1955 med Grethe Kjeldtoft, født d. 08.01.1935, datter af Henny og Erik Kjeldtoft.

G.F. er hospitalsmedhjælper.

P.F. overtog gården, der har været i slægtens eje siden 1919, d. 01.11.1951 efter sin far.

Matr. nr. 4a. Ejendomsskyld 1.650.000. Grundskyld 486.500. Areal 34,4 ha., heraf 1,5 ha. skov.

Stuehuset er opført i 1877, stald i 1959 og 1974, lade i 1910 og maskinhus i 1972. Driftsformen er planteavl med afgrøder af hvede, byg og raps. Der er 2 traktorer, halvpårt i mejetærsker, silo og planlager for 1500 td. korn samt combifyr. En søn har halvpårt i gården og har forpagtet den anden halvdel.

TOFTEVEJ 19, "TOFTEGÅRD", MORTENSTRUP, 4174 JYSTRUP.

FREDE JENSEN, gårdejer, født d. 19.09.1928, søn af Maren og Otto Jensen, gift d. 30.06.1962 med Lone Shubert, født d. 16.12.1935, datter af Inger og Erik Shubert.

F.J. overtog gården, der har været i slægtens eje siden ca. 1800, i 1959 efter sin far.

Matr. nr. 1a m.fl. Ejendomsskyld 1.800.000. Areal 34 ha., heraf 0,5 ha. plantage.

Stuehuset og de øvrige bygninger er opført i 1895, svinestald i 1980, maskinlade i 1960. Besætningen består af 1.000 slagtesvin om året, der bruges eget korn til opfodning. Afgrøderne er korn og raps. Der er 2 traktorer, halvpårt i mejetærsker, silo og planlager for 1.800 td. korn.

TOLSTRUPVEJ 13, "TOLSTRUPGÅRD", TOLSTRUP, 4100 RINGSTED.

ASGER TORP JENSEN, gårdejer, født d. 04.07.1945, søn af Johanne og Harry Jensen, gift d. 03.03.1973 med Elly Jensen, født d. 17.01.1946, datter af Ella og Karl Jensen. A.T.J. overtog gården, der har været i slægtens eje siden 1959, d. 01.07.1959 efter sin far.

Matr. nr. 4a m.fl. Ejendomsskyld 2.990.000. Grundskyld 1.027.000. Areal 58 ha.

Stuehuset er opført i 1894, avlsbygningerne i 1827 og ladebygning i 1902. Driftsformen er planteavl med afgrøder af hvede, byg, engrapgræs, hvidkløver, raps og ærter. Der er 5 traktorer, 2 mejetærskere, markvandingsanlæg og planlager for 3.000 td. korn. A.T.J. ejer og driver desuden "Åbjerggården", Tolstrupvej 17, som han tilkøbte i 1989. Areal 92 ha. De 2 gårde drives sammen.

TOLSTRUPVEJ 70, "HAUGBYRDGÅRDEN", HAUGBYRD, 4100 RINGSTED.

NIELS P. ANDERSEN, gårdejer, født d. 08.11.1945, søn af Ellen og Erik Andersen, gift d. 02.12.1972 med Merete Jørgensen, født d. 09.12.1947, datter af Elna og Bent Jørgensen.

M.A. er sygeplejerske.

N.P.A. overtog gården d. 06.04.1978 efter Poul Nygård.

Matr. nr. 2bc m.fl. Ejendomsskyld 3.350.000. Grundskyld 1.100.000. Areal 58,2 ha., heraf 2 ha. mose.

Stuehuset er opført i 1880, ungdyrsstald og lade i 1978 og de øvrige bygninger er opført 1932-1936. Driftsformen er planteavl med afgrøder af hvede, raps, byg og ærter. Der er 2 traktorer, 1 mejetærsker, rendegraver, gylletank og planlager for 2.000 td. korn. Der udføres lidt entreprenørarbejde fra gården.



TOLSTRUPVEJ 80B, "HØJVANG", 4100 RINGSTED.

LEO LERMARK HANSEN, gård-ejer, født d. 13.11.1945, søn af Gudrun og Frede Hansen, gift d. 07.11.1970 med Liss Klarskov Larsen, født d. 15.11.1946, datter af Karen og Henry Larsen. L.L.H. overtog gården d. 11.06.1966 efter Viggo Bentzon.

Matr. nr. 40a m.fl. Ejendoms-skyld 1.900.000. Grundskyld

376.100. Areal 18 ha., heraf tilkøbt 9 ha. i 1967. Der er forpagtet 11 ha.

Stuehuset er opført i 1890, værksted i 1970, plantørreri i 1974, svinehus og lade m.m. i 1977 og 1980 samt maskinhus i 1981. Besætningen består af kornopfodrede slagtesvin med en årsproduktion på ca. 1.800 stk. Afgrøderne er raps og hvede. Der er 4 traktorer, 1 mejetærsker, 1 enkorssåmaskine, opbevaring for 2.500 td. korn og kulfyrr.

Den 01.07.1989 købte L.L.H. "Store Allikegård", Allikevej 10, Ringsted. Ejendomsskyld 1.700.000. Grundskyld 557.000. Bygningerne er solgt fra og de 35 ha. er sammenlagt med "Højvang"s jord.

TOLSTRUPVEJ 80C, HAVBYRD, 4100 RINGSTED.

ONNI OLAVI HILTUNEN, parcelist, født d. 18.04.1937, søn af Helvi og Penthi Hiltunen, Finland, gift d. 24.07.1971 med Tove Anni Pedersen, født d. 02.02.1951, datter af Marie og Knud Pedersen.

T.A.H. arbejder for 4H og er formand for Tolstrup og Kværkeby 4H.

O.O.H. er arbejdsmand. Han overtog gården d. 15.10.1970 efter Svend Rasmussen.

Matr.nr. 2e og 2f. Ejendomsskyld 830.000. Grundskyld 185.400. Areal 9,9 ha.

Stuehuset er opført i 1890, stalden er ombygget i tiden 1980-1987 og maskinhuse er opført i 1965 og 1977. Driftsformen er planteavl med afgrøder af byg, hvede og raps. Der er 3 traktorer, 1 mejetærsker, silo for 450 td. korn og Multi Heat halmpillefyr, samt solvarmeanlæg på gården. O.O.H. ejer 8 anparter i Kagstrup Vindmøllepark.

TVINDELSTRUPVEJ 19, "EGEGÅRD", TVINDELSTRUP, 4100 RINGSTED.

JOHANNES LYKKE OLSEN, gårdejer, født d. 19.07.1939, søn af Karen Marie og Hans Chr. Olsen, gift d. 27.10.1962 med Ruth Anni Nielsen, født d. 01.11.1938, datter af Jenny og Carl Nielsen, Roskilde. Ægteparret har børnene: Peter, Lars og Jens.

J.L.O. overtog gården, der har

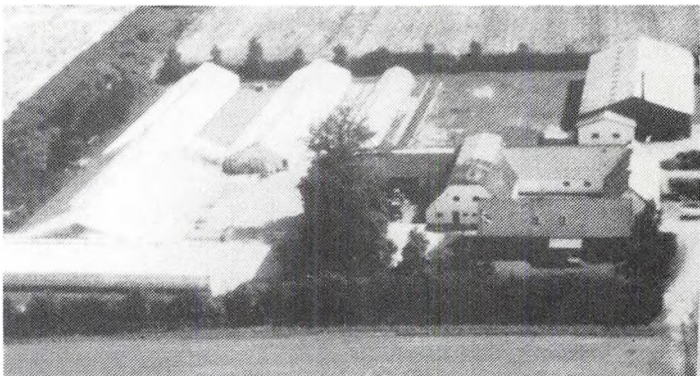

været i slægtens eje siden 1813, d. 01.01.1971 efter sin far.

Matr. nr. 3c m.fl. Ejendomsskyld 2.900.000. Areal 21 ha. Der er forpagtet 20 ha. Stuehuset er opført i 1896, lade i 1970 og 1973 og de øvrige bygninger er fra perioden 1913-1936. Afgrøderne er byg, hvede, raps og ærter. Der er 4 traktorer, 1 mejetærsker, markvandingsanlæg, planlager for 1.500 td. korn og automatisk halmfyr til store baller. En søn er medhjælper på gården.

Der er potteplantegartneri på gården med 3.300 kvadratmeter drivhus, fuldautomatiseret, som opvarmes ved halm og olie.

Sønnen Peter Olsen har en gård på Haslevvej 189 med et areal på 24 ha., som drives sammen med "Egegård".



VALSØMAGLEVEJ 24, "BÆK-GÅRD", VALSØMAGLE, 4100 RINGSTED.

JENS E. BJERREGÅRD, gårdejer, født d. 07.10.1930, søn af Kristine og Peder Bjerregård, gift d. 04.10.1980 med Jonna Larsen, født d. 04.05.1932, datter af Anton Larsen.

J.B. er rengøringsassistent.

J.E.B. arbejder på Kambas. Han overtog gården d. 01.06.1962 efter Stanislav Masinski.

Matr.nr. 10a. Ejendomsskyld 1.260.000. Grundskyld 258.900. Areal 13 ha., heraf tilkøbt 2 ha.

Stuehuset er opført i 1877 og driftsbygningerne i 1877 og i 1952. Besætningen består af 24 stk. fedekvæg af bl. race. Afgrøderne er raps, hvede og byg. Der er 2 traktorer og 1 mejetærsker på gården.

VALSØMAGLEVEJ 37, "ØRVADSGÅRD", VALSØMAGLE, 4100 RINGSTED.

JØRGEN DAHL NIELSEN, gårdejer, født d. 31.12.1951, søn af Hedvig og Kristoffer Nielsen.

J.D.N. fik halvpart i gården, der har været i slægtens eje siden 1878, i 1979 fra sin far, som stadig ejer den anden halvdel.

Matr.nr. 9 og 9a. Ejendomsskyld 1.900.000. Grundskyld 600.000. Areal 33 ha., heraf 5 ha. skov og eng.

Stuehuset er opført i 1888 og de øvrige bygninger er genopført i 1960 efter brand. Driftsformen er planteavl og afgrøderne består af byg, hvede, raps og ærter. Der er 2 traktorer på gården. Der benyttes en del maskinstation.

VALSØMAGLEVEJ 46, "GADE-AGERGÅRD", VALSØMAGLE, 4100 RINGSTED.

NIELS ARNE JENSEN, gårdejer, født d. 26.06.1953, søn af Inger og Oluf Jensen, gift d. 22.07.1989 med Anne Friis, født d. 18.01.1960, datter af Kamilla og Johannes Friis.

A.J. er ansat på kontor.

N.A.J. har maskinudlejning. Han overtog gården, der har været i slægtens eje i 3 generationer, i maj 1987 efter sin far.

Matr. nr. 2a. Areal 49 ha., heraf 5 ha. grusgrav, beplantning og eng.

Udbygningerne nedbrændte i 1958 og blev genopført samme år. Jorden er bortforpagtet, men fra 1991 ønsker ejeren selv at dyrke den. Der er 2 traktorer og mejetærsker, planlager for korn samt 2 siloer for ensilageopbevaring.

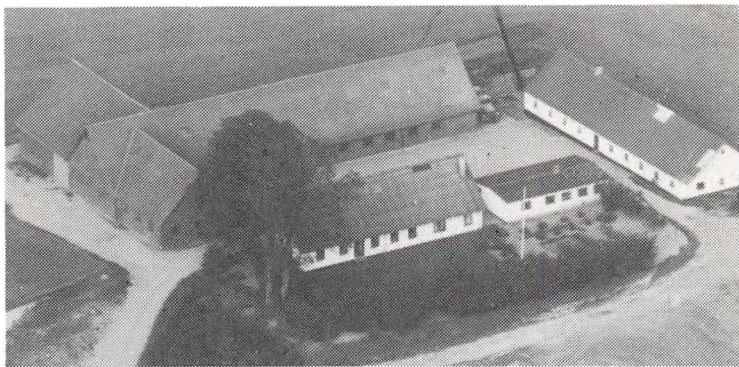

VALSØMAGLEVEJ 61, "TYLSBJERGGÅRD", VALSØMAGLE, 4100 RINGSTED.

JAN HANSEN, gårdejer, født d. 29.12.1949, søn af Irene og Jørgen Hansen, gift d. 25.06.1977 med Grete Marie Madsen Nielsen, født d. 06.11.1940, datter af Anna og Thorvald Madsen Nielsen. Ægteparret har børnene: Kasper, født d. 04.02.1978 og Stine, født d. 08.11.1981.

G.H. er sygehjælper.

J.H. overtog gården d. 02.08.1984 efter Jørgen Christiansen.

Matr.nr. 7a. Ejendomsskyld 1.500.000. Grundskyld 380.000. Areal 17 ha. Der er forpagtet 21 ha. af faderen.

Stuehuset er opført i 1880, udbygningerne er genopført i 1989 efter brand d. 14.10.1988. Besætningen består af 70 LY og SPF årssøer, smågrisene sælges og der fodres med eget korn. Afgrøderne er græsfrø, raps, hvede og byg. Der er 5 traktorer, 1 mejetærsker, gylletank, planlager for 950 td. korn samt automatisk kulfyv.

VALSØMAGLEVEJ 65, "HAVREVANG", 4100 RINGSTED.

SUSANNE EILERSEN, født d. 09.08.1955, datter af Emmeli Eilersen.

S.E. overtog gården d. 01.11.1981 efter Brændstrup.

Matr. nr. 6a m.fl. Ejendomsskyld 1.900.000. Grundskyld 548.200. Areal 29 ha.

Bygningerne er opført ca. 1925. Besætningen består af 30 økologiske Jerseykøer + opdræt. Afgrøden består af hvede samt lidt grøntsager. Der er 3 traktorer, 1 mejetærsker, plansilo for 800 td. korn samt ensilageopbevaring. Der er ansat 1 fuldtidsmedhjælper. Gården drives som kollektiv af 2 familier, der ejer gården i fællesskab.

VALSØMAGLEVEJ 71, "HALLINGBJERGGÅRD", VALSØMAGLE, 4100 RINGSTED.

LARS CHRISTIANSEN, gårdejer, født d. 24.12.1948, søn af Elni og Poul Christiansen, gift d. 30.10.1971 med Anne Søbæk Sørensen, født d. 05.07.1948, datter af Kristine og Svend Søbæk Sørensen. Ægteparret har børnene: Jens, født d. 21.05.1973, Ole, født d. 27.11.1974 og Peter, født d. 19.06.1978.

A.C er dagplejer (pædagog).

L.C. overtog gården, der har været i slægtens eje siden 1951, d. 01.07.1976 efter sin far.

Matr. nr. 25c og 5a. Ejendomsskyld 1.900.000. Areal 25 ha., heraf 1 ha. mose.

Stuehuset er opført i 1909, stalde i 1956 og i 1976, de øvrige bygninger er opført i 1890. Der er hønseri på gården med 9.000 æglæggende høns samt opdræt af kyllinger til hønniker. Afgrøderne er hvede, raps og rajgræs. Der er 2 traktorer, 1 mejetærsker, 1 rendegraver, planlager og tørreri for 1.500 td. korn.

VRANGEHUSE 3, "ØREVADSGÅRD", GYRSTINGE, 4100 RINGSTED.

SVEND ÅGE NIELSEN, gårdejer, født d. 02.10.1926, søn af Marie og Hans B. Nielsen, gift d. 03.06.1963 med Ellen Vejbæk Nielsen, født d. 23.03.1926, datter af Elna og Johannes Petersen.

S.Å.N. overtog gården i marts 1963 efter Anne Matiesen.

Matr. nr. 17a. Ejendomsskyld 1.650.000. Areal 26,9 ha.

Bygningerne er opført i 1780 og laden er fra 1927. Besætningen består af 450-500 slagtesvin om året, de opfodres med hvede. Afgrøderne er maltbyg og raps. Der er 2 traktorer, 1 mejetærsker, silo for 1.000 td. korn. Gården er flyttet ud fra Gyrstinge i 1780.

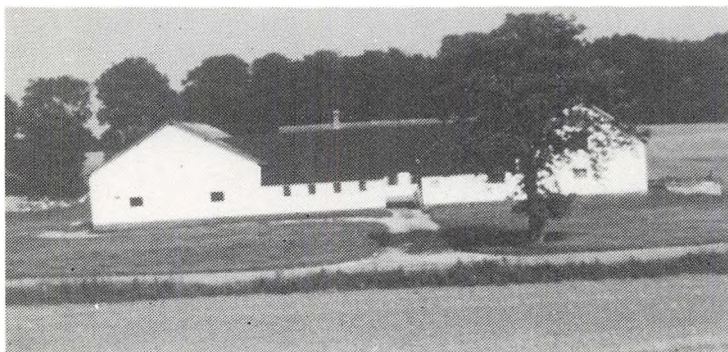

VÆNGEGÅRDSVEJ 42, "SKOVLY", 4370 ST. MERLØSE.

VILLY PEDERSEN, gårdejer, født d. 21.12.1917, søn af Lydia og Johannes Pedersen, gift d. 28.10.1944 med Anna Kirstine Johansen, født d. 07.02.1918, datter af Kirstine og Åge Johansen. Ægteparret har børnene: Sonja, født d. 05.05.1945, Bjarke, født d. 6.2.1947 og Lone, født

d. 19.07.1956.

V.P. overtog gården, der har været i slægtens eje siden 1924, d. 01.05.1956 efter sin far. Matr. nr. 6c og 2c. Ejendomsskyld 916.200. Grundskyld 300.400 Areal 16 ha., heraf tilkøbt 4,4 ha.

Stuehuset er opført i 1850, lade i 1915 og værksted og maskinhus i 1962. De er 1 traktor og andel i mejetærsker på gården samt planlager for 700 td. korn.

Gården er pr. 15.12.1989 solgt til Marianne Jensen og Torben Henriksen.

Villy Pedersen er nu bosat Drosselvej 4, Dianalund.



VÆRKEVADVEJ 9, "AAGAARDEN", ORTVED, 4100 RINGSTED. LEIF SCHNACK, gårdejer, født d. 25.02.1921, søn af Karen og Lars Peter Jensen, gift d. 16.11.1952 med Hildegard Szamaitat, født d. 22.06.1933, datter af Helene og Otto Szamaitat. Ægteparret har børnene: Kai, Sonja og Lena.

L.S. overtog gården, der har været i slægtens eje siden 1913, d. 22. 06.1952 efter sin far.

Matr. nr. 1a m.fl. Ejendomsskyld 2.800.000. Areal 48 ha., heraf tilkøbt ca. 6 ha., der er 1 ha. skov og 5 ha. mose.

Stuehuset er opført ca. 1850 og udbygningerne er genopført efter brand i 1929. Afgrøderne består af hvede, raps, ærter og maltbyg. Der er 4 traktorer, 1 mejetærsker og 1 rendegraver, silo og planlager for 3.000 td. korn. Der hører et hus til gården.

VÆRKEVADVEJ 10, "RAVNSBORGGÅRD", 4100 RINGSTED. BENT NIELSEN, gårdejer, født d. 07.08.1942, søn af Karen og Herlöv Nielsen, gift d. 07.05.1971 med Margit Hansen, født d. 12.09.1946, datter af Ingeborg og Edmond Hansen. Ægteparret har sønnen Henning, født d. 24.12.1978.

M.N. er biblioteksmedhjælper.

B.N. overtog gården, der har været i slægtens eje siden 1924, d. 31.03.1981 efter sin far.

Matr. nr. 3a. Ejendomsskyld 980.000. Areal 15 ha., heraf 3 ha. eng. Desuden er der forpagtet 15 ha.

Stuehuset er opført i 1783, men gennemrenoveret i perioden 1988-1990, lader er opført i 1860 og 1880 og stalde i 1783 og i 1800. Besætningen består af 25 SDM malkekøer + opdræt, der er 6 grisesøer, hvorfra grisene opfedes. Afgrøderne er hvede, raps og maltbyg. Der er 3 traktorer, planlager for 350 td. korn samt gasfyr.

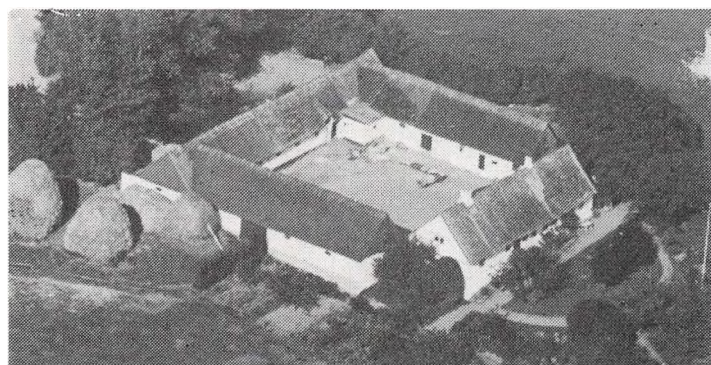
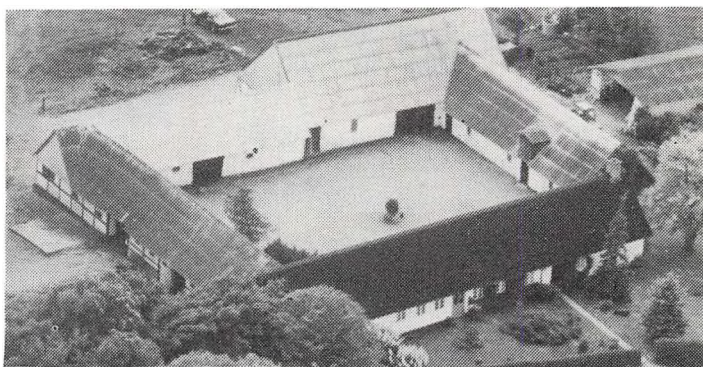

VÆRKEVADVEJ 11, "HILDSBJERGGAARD", 4100 RINGSTED.

CHRISTOFFER SØRENSEN, gård-ejer, født d. 12.1.1914, søn af Johanne og Jens Christoffersen, gift d. 23.5.1943 med Else Christiansen, født den 20.2.1916, datter af Christian Christiansen. C.S. overtog gården i 1963 fra sine svigerforældre.

Matr. nr. 2a. Ejendomsskyld

1.040.000. Grundskyld 308.300. Areal 15,6 ha.

Planteproduktionens salgsafgrøder er af hvede, raps, byg og roer. Der er ajlebeholder og plansilo. Siden 1984 har jorden været forpagtet ud.



VÆRKEVADVEJ 22, 4100 RINGSTED.

KARL NIELSEN, gårdejer, født d. 7.9.1910, søn af Karen og Niels Nielsen, gift d. 10.11.1939 med Kirsten Jensen, født d. 4.10.1917, datter af Margrethe og Kristian Jensen.

K.N. overtog gården d. 1.11.1939 fra Kristian Kristiansen.

Matr. nr. 3a m.fl. Areal 9 ha., heraf ca. 1 ha. eng.

Bygningerne er opført i 1912, lade 1941 og stalden er ombygget i 1941. Planteproduktionens salgsafgrøde er byg. Der er 1 traktor og kornmagasin. Maskinstation bruges til en del af markarbejdet.

VÆRKEVADVEJ 24, "HEGNSGÅRDEN", ORTVED, 4100 RINGSTED. VERNER JØRGENSEN, gårdejer, født d. 12.03.1923, søn af Teodor og Ellen Jørgensen, gift d. 10.10.1954 med R. Rovsing Nielsen, født d. 07.04.1932, datter af Inga og Rovsing Nielsen. Ægteparret har børnene: Anne, født d. 30.10.1957 og Henrik, født d. 15. 2.1958.

V.J. overtog gården i august 1965 efter Karl Milling.

Matr. nr. 3b m.fl. Ejendomsskyld 1.320.000. Areal 19,2 ha., heraf 1,5 ha. eng og 1 ha. grusgrav.

Stuehuset er opført i 1900 og ombygget af flere gange, de øvrige bygninger er opført omkring 1940. Driftsformen er planteavl med afgrøder af hvede, byg og raps. Der er 1 traktor på gården, silo og planlager for 500 td. korn, i 1990 bliver der indlagt gas.

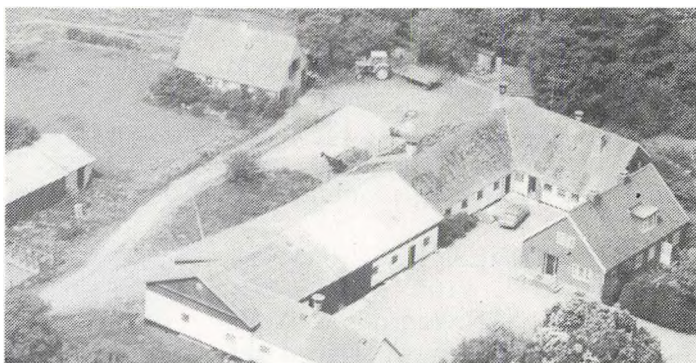

VÆRKEVADVEJ 46, "BAUNEHØJGÅRD", KVÆRKEBY, 4100 RINGSTED.

HENNING JENSEN, gårdejer, født d. 23.01.1955, søn af Marie og Knud Jensen, gift d. 22.07.1982 med Iben Petersen, født d. 23.11.1960, datter af Karen og Verner Petersen. Ægteparret har børnene: Thais, født d. 28.9.1986 og Glen, født d. 14.4.1989.

I.J. er tandlæge.

H.J. er i kredsledelsen for DLG. Han overtog gården, der har været i slægtens eje siden 1920, d. 11.12.1977 efter sin far.

Matr. nr. 19a og 19b. Ejendomsskyld 2.130.000. Grundskyld 675.000. Areal 40 ha., heraf 5 ha. mose m.m. Desuden er der forpagtet 6,5 ha.

Stuehuset er opført i 1887 og ombygget i 1978, laden er opført i 1978 og stald i 1982. Besætningen består af slagtesvin med en årsproduktion på ca. 2.000 stk., der fedes med eget korn. Afgrøderne er raps, ærter og græsfrø. Der er 1 traktor og 1 mejetærsker, plantørreri for 2.500 td. korn samt silo for 1.000 td. korn.

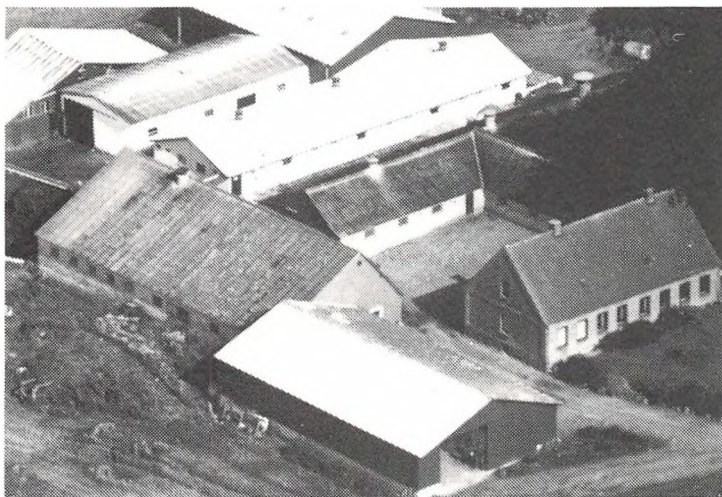

ØMARKSVEJ 21, "KILDEGÅRD", VETTERSLEV, 4100 RINGSTED. JENS SØRENSEN, gårdejer, født d. 07.10.1950, søn af Åse og Frede Sørensen.

J.S. er i bestyrelsen for Ringsted Landboforening, formand for Midtsjælland Kvægavlsfonden, kredsrepræsentant for M.D. Food samt næstformand i Veterslev-Høm Gymnastikforening. Han overtog gården, der har været i slægtens eje i 2 generationer, d. 31.12.1977 efter sin far.

Matr. nr. 5b m.fl. Ejendomsskyld 2.660.000. Grundskyld 876.400.

Areal 46 ha., heraf tilkøbt 20,1 ha., der deer 8 ha. eng. Desuden er der forpagtet 1,5 ha.

Stuehuset er opført i 1884, kostald og foderlade i 1985, maskinhus i 1979, svinestald i 1976 og de øvrige bygninger er fra 1777. Besætningen består af 45 RDM malkekøer + opdræt, 25 fedetyre og 20 LY grisesøer, hvorfra der levers 380 slagtesvin om året. Afgrøderne er sukkerroer, ærter og korn. Der er 4 traktorer, 1 mejetærsker, eenkorns-såmaskine, markvandingsanlæg, opbevaring for 1.500 td. korn, ensilageopbevaring og genvindingsanlæg for staldvarme. Der er ansat 1 helårs medhjælper.

ØMARKSVEJ 28, "ØHØJ", VETTERSLEV, 4100 RINGSTED.

OTTO DABELSTEEN HANSEN, gårdejer, født d. 16.12.1912, søn af Louise Dabelsteen og Hans Peter Hansen, gift d. 24.06.1940 med Elna Margrethe Olsen, født d. 18.03.1920, datter af Hansig- ne og Hans Olsen.

O.D.H. overtog gården d. 15.10. 1940 efter Aksel Mortensen.

Matr. nr. 6c m.fl. Ejendomsskyld 950.000. Grundskyld 252.600. Areal 13 ha., heraf tilkøbt 2,2 ha.

Stuehuset er opført i 1941, lade i 1948 og de øvrige bygninger er fra 1850. Drifts- formen er planteavl med afgrøder af maltbyg. Der er 3 traktorer og kornopbevaring for 700 td. korn på gården. Sønnen Poul Erling Dabelsteen bor på Fyn, men har d. 15.12.1978 købt halvpart i gården. Jorden er fulldrænet.

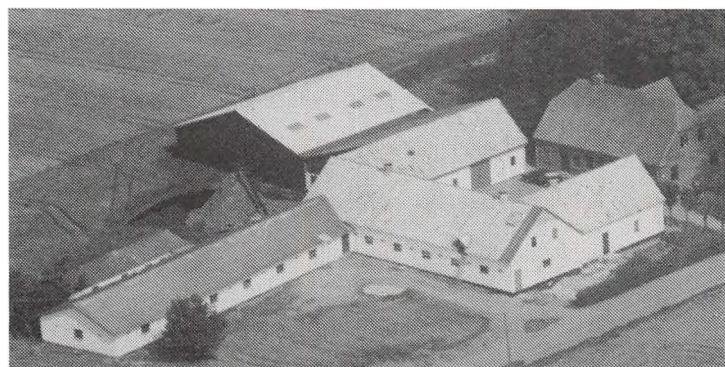
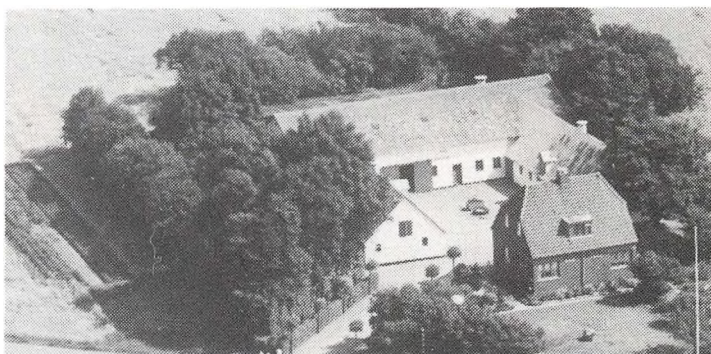

ØMARKSVEJ 58, "HVIDSTENS- GÅRDEN", VETTERSLEV, 4100 RINGSTED.

HANS-KURT HANSEN, gårdejer, født d. 07.07.1949, søn af Kir- sten og Hermod Hansen, gift d. 28.10.1977 med Grethe Nielsen, født d. 10.04. 1952, datter af Karen og Laurits Nielsen.

H-K.H. overtog gården, der har været i slægtens eje siden 1880, d. 10.04.1977 efter sin mor.

Matr. nr. 14b m.fl. Areal 42 ha., heraf tilkøbt 22 ha., der er 7,2 ha. eng. Desuden er der forpagtet 11 ha. samt Veterslev Præstegård på yderligere 11 ha.

Stuehuset er opført i 1914, lade i 1983, svinestald i 1967 samt øvrige bygninger i 1917. Besætningen består af MS slagtesvin med en årlig leverance på 1.800 stk.,

svinene opfodres af eget korn. Afgrøderne er ærter, raps og rajgræs. Der er 2 traktorer, 1 mejetærsker, gylletank, opbevaring for 2.300 td. korn samt manuelt halmfyr.

ØRNEKILDEVEJ 7, "ØRNEKILDEGÅRD", ØRSLEVVESTER, 4173 FJENNESLEV.
KELD BECK, gårdejer, født d. 20.06.1926, søn af Laura og Marius Beck, gift d. 05.05.1949 med Annelise Andersen, født d. 02.09.1929, datter af Tonny og Poul Andersen. Ægteparret har børnene: Peter, Lone og Inge.

A.B er overlærer.

K.B. overtog gården i april 1946 efter Emil Isak Christiansen.

Matr. nr. 7. Ejendomsskyld 2.450.000. Areal 42 ha.

Stuehuset er opført i 1840 og moderniseret i 1980, stalde er opført i 1949 og i 1969, lade i 1926 og maskinhal i 1974. Driftsformen er planteavl og afgrøderne er raps, rug, hvede, maltbyg, rødsvingel og ærter. Der er 2 traktorer, 1 mejetærsker, planlager for 3.000 td. korn samt automatisk halmfyr til små baller.

K.B. ejer og driver desuden "Blødebjerggård", Gyrstinge Bygade 12. Matr. nr. 13a. Areal 13 ha. Gårdene drives sammen.

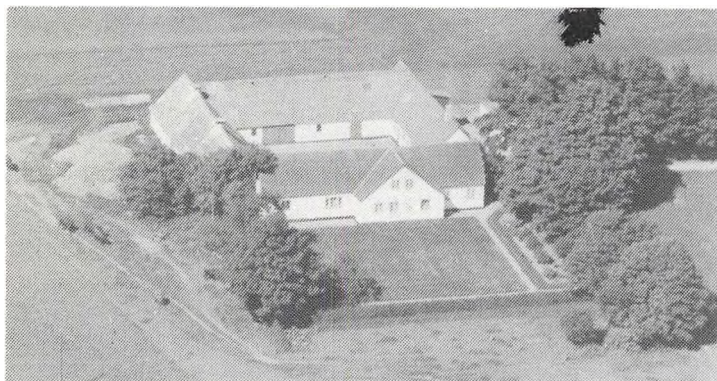

ØRNEKILDEVEJ 12, "STENAGERGÅRD", ØRSLEVVESTER", 4173 FJENNESLEV.

ARNE HANSEN, gårdejer, født d. 13.08.1929, søn af Johanne og Henrik Steffensen Hansen.

A.H. overtog gården, der har været i slægtens eje siden 1922, i 1966 efter sin far.

Matr. nr. 6a. Ejendomsskyld 880.000. Grundskyld 185.300. Areal 10 ha. Bygningerne er opført

omkring 1800. Driftsformen er planteavl og afgrøden består af maltbyg. Der er 1 traktor, 1 mejetærsker, planlager for 500 td. korn.

ØRNEKILDEVEJ 22, "KROGAGERGÅRD", 4173 FJENNESLEV.

BJARNE KROG, gårdejer, født d. 27.01.1954, søn af Else og Otto Krog, gift d. 31.07.1976 med Anne Sinding, født d. 07.12.1952, datter af Ingelise og John Sinding.

A.S. er regnskabsfører for 2 mindre virksomheder og er i bestyrelsen for Gyrstine Brugsforening.

B.K. er kirkeværg og er i Menighedsrådet, skolenævnformand i Gyrstinge, Post-præsident i Ringsted I/S Mens Club, i bestyrelsen for Midtsjællands Kvægavlsfond samt sogneformand i Ringstedegnens Landboforening. Han overtog gården d. 01.10.1976 efter Hans Henrik Christiansen. Matr. nr. 6c. Ejendomsskyld 1.560.000. Grundskyld 359.900. Areal 23,2 ha., heraf tilkøbt 7,8 ha. Desuden er der forpagtet 20 ha.

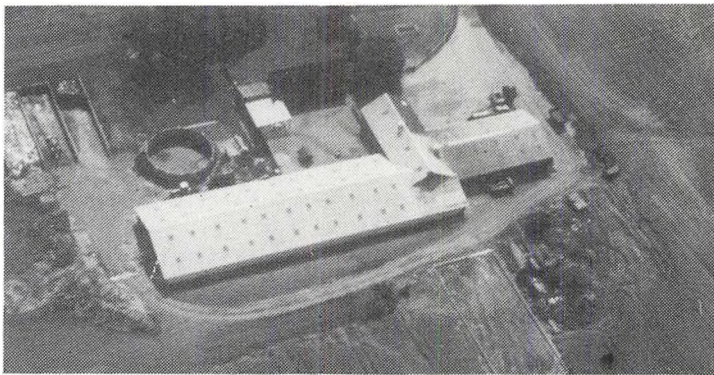

Maskinhuset er opført i 1977, kostald og gyllebeholder i 1979, køresiloanlæg i 1980, tilbygning af lade til kostald i 1982, halmlade i 1983 og køresilo i 1988. Besætningen består af 65 malkekøer, hvoraf 3/4 er af racen SDM og resten af RDM, + opdræt, der er opfedning af egne tyrekalve samt opfedning af ca. 100 indkøbte tyrekalve. Afgrøderne er hvede, vinterbyg og sukkerroer. Der er 4 traktorer, 1 mejetærsker, rendegraver, enkornssåmaskine, gylletank, propionsyrebehandling af korn og loft til ca. 600 td. korn, køresiloer til ensilageopbevaring, der indlægges med rendegraver/transportør samt genvindingsanlæg for varmt vand fra mælkekøling til såvel stald som stuehus. Der er 1 fast medhjælper, normalt 2. eller 3. års elev.

ØRNEKILDEVEJ 25, "GRANLYGÅRD", ØRSLEVVESTER, 4173 FJENNESLEV.
KARL LARSEN, gårdejer, født d. 16.11.1918, søn af Anna og Lars Chr. Larsen, gift d. 19.07.1947 med Erna Mikkelsen, født d. 13.05.1923, datter af Frida og Hans Peder Mikkelsen. Ægteparret har børnene: Erling, Ib og Inga.
K.L. overtog gården d. 15.03.1959 efter Arne Lauersen.
Matr. nr. 5c. Ejendomsskyld 970.000. Grundskyld 300.000. Areal 14,9 ha.
Stuehuset er opført i tiden 1860-1870, og de øvrige bygninger i 1930. Besætningen består af 250 slagtesvin om året. Afgrøderne er hvede, byg og raps. Der er 2 traktorer, 1 mejetærsker, silo for 500 td. korn samt combifyr.

ØRNEKILDEVEJ 29, "BJERGSKOVGÅRD", ØRSLEVVESTER, 4173 FJENNESLEV.
JOHN GERT JOHANSEN, gårdejer født d. 06.06.1958, søn af Gundhild og Børge Johansen, gift d. 09.10.1982 med Jytte Grethe Olsen, født d. 01.10.1960, datter af Inga og Jørgen Olsen.
J.G.J. er gravemester. Han overtog gården d. 13.09.1980 efter Børge Johansen.
Matr. nr. 5d og 38b. Ejendomsskyld 1.370.000. Grundskyld 458.600. Areal 24,8 ha., heraf tilkøbt 15 ha. Desuden er der forpagtet 23 ha.
Stuehus og stald er opført i 1956 samt stald og lade i 1962. Driftsformen er planteavl og afgrøderne er hvede, byg, rug og raps. Der er 2 traktorer, 1 mejetærsker og silo for 100 td. korn. Gården blev i 1956 udstykket fra "Bjergagergård" og i 1988 er jorden fra denne gård tilkøbt til "Bjergskovgård".

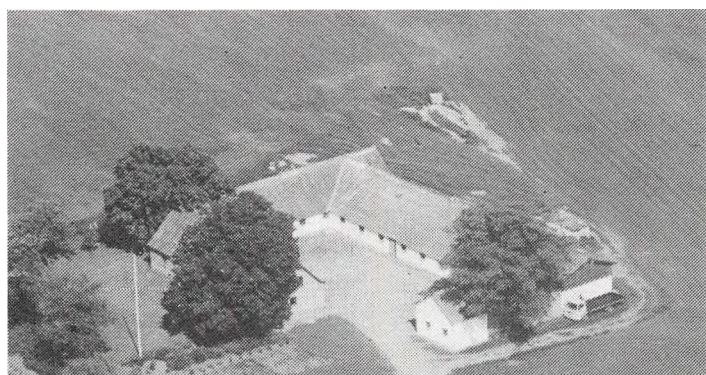

ØRNEKILDEVEJ 30, "BJERGAGERGÅRD", ØRSLEVVESTER, 4173 FJENNESLEV.

FLEMMING FURLUND, fuldmægtig, født d. 10.10.1956, søn af Johnna og Knud Furlund, gift d. 21.10.1989 med Karin Boisen, født d. 02.01.1960, datter af Solveig og Jørgen Boisen. Parret har datteren Mette, født d. 05.07.1989. K.B. er overassistent og suppleant til bestyrelsen i Brugsen.

F.F. er formand for CD-Ringsted og sekretær i CD-Vestsjælland Amt. Han overtog gården d. 07.06.1986 fra John Johansen.
Matr.nr. 5a Ejendomsskyld 590.000. Grundskyld 90.900. Areal 0,5 ha. og der er forpagtet 1,5 ha.
Stuehuset er opført i 1882. Gården drives som fritidslandbrug med Jersey tyrekalve, grise, får af racen Texel, samt høns. Der er 1 traktor.

ØRSLEVUNDERSKOVVEJ 69, "KILDEAGERGÅRD", ØRSLEVUNDERSKOV, 4100 RINGSTED.
SØREN LARSEN, gårdejer, født d. 25.06.1951, søn af Annelise og Henning Larsen.
S.L. overtog gården, der har været i slægtens eje siden 1850, d. 01.07.1975 efter sin far.
Matr. nr. 4a. Ejendomsskyld 3.250.000. Grundskyld 898.100. Areal 41 ha. og der er forpagtet 25 ha.

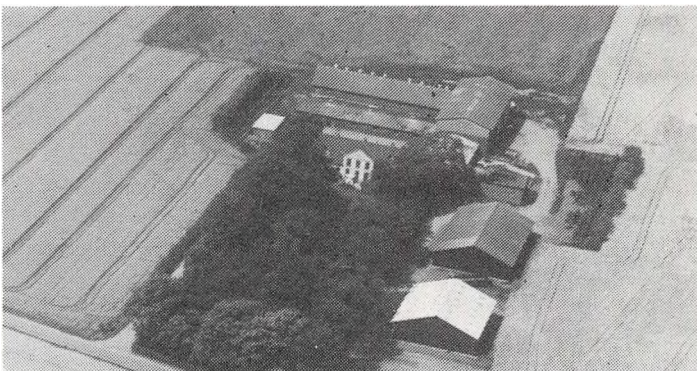

Stuehuset er opført i 1871, slagtesvinestald i 1979, maskinhus i 1982, halmlade i 1988 og de resterende bygninger er opført i 1951. Besætningen består af slagtesvin med en årsproduktion på 5.000 stk. Afgrøderne er hvidkløver, engrapgræs, rødsvingel, ærter, hestebønner, raps, hvede og maltbyg. Der er 4 traktorer, 1 mejetærsker, opbevaring for 5.500 td. korn. Der er ansat 1 fuldtids medhjælper.

Søren Larsen ejer og driver desuden "Ravnshøj", Ørslevunderskovvej 50, som er på 45 ha., af de 5.000. svin fedes de 1.500 på "Ravnshøj", hvor stuehuset er udlejet.

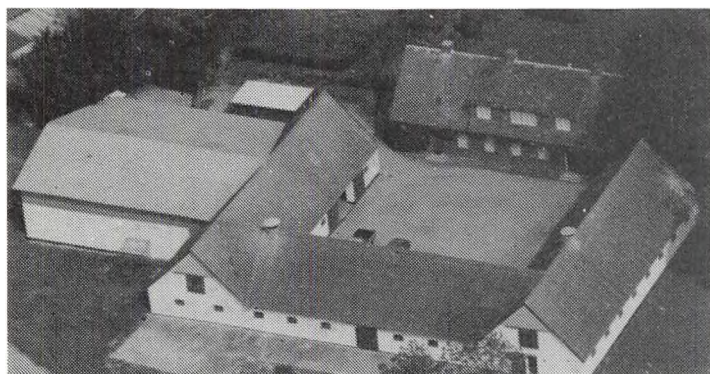

ØRSLEVVESTERVEJ 16, "ØKSNEBJERGGÅRD", ØRSLEVUNDERSKOV, 4100 RINGSTED.

POUL J. KEJSER, gårdejer, født d. 27.10.1950, søn af Karen og Poul Kejser.

P.J.K. overtog gården, der har været i slægtens eje siden 1938, med første halvdel i 1978 og resten i 1990, efter sin mor.

Matr. nr. 6a. Ejendomsskyld 2.550.000. Grundskyld 863.400.

Areal 40,2 ha. og der er forpagtet 55 ha.

Stuehuset er opført i 1898, stalde omkring 1890 og maskinhus i 1972. Besætningen består af 500-600 slagtesvin om året. Afgrøderne er sukkerroer, raps, ærter, hvede og byg. Der er 3 traktorer, 1 mejetærsker, opbevaring for 2.000 td. korn samt automatisk halmfyr til små baller.

Ud over "Øksnebjerggård" ejes og drives Skafterupvej 25, som er på 9 ha.

ØRSLEVVESTERVEJ 44, "DØNNERMOSEGÅRD", 4100 RINGSTED.

BENT BUCK RASMUSSEN, proprietær, født d. 09.07.1926, søn af Asta og H. G. Rasmussen, gift d. 29.09.1961 med Merete Ulrik Jensen, født d. 06.07.1936, datter af Ellen og Ejler Jensen. Ægteparret har 3 sønner.

M.R. er fysioterapeut.

B.B.R. overtog gården, der har været i slægtens eje siden 1920, i 1965 efter sin far. Matr. nr. 8a og 20a. Ejendomsskyld 4.000.000. Grundskyld 1.407.400. Areal 75 ha., heraf 2 ha. beplantning m.m.

Stuehuset er opført i 1902 og ombygget i 1943, gården er opført i 1902 af Ringsted Kloster. Afgrøderne består af raps, hvede, ærter, græsfrø, kløverfrø og byg. Der er 3 traktorer, 1 mejetærsker, silo og planlager for 4.000 td. korn. På gården er der ansat 1 deltids medhjælper. Der hører 2 arbejdsboliger til gården, disse er lejet ud.

ØSTERGADE 41, "ØLLEMOSEGÅRD", HØM, 4100 RINGSTED.

HANS CHRISTIANSEN, gårdejer, født d. 07.01.1935, søn af Valborg og L.C. Christiansen. H.C. overtog gården, der har været i slægtens eje siden 1904, d. 01.07.1972, efter sin mor.

Matr. nr. 14a m.fl. Ejendomsskyld 2.750.000. Grundskyld 942.600. Areal 51 ha., heraf tilkøbt 13 ha., der er 5 ha mose og eng. Desuden er der forpagtet 9 ha.

Stuehuset er opført i 1868, maskinhus i 1985 og øvrige bygninger i 1900. Besætningen består af eget kornopfedede slagtesvin med en årsleverance på 650 stk. Afgrøderne er hvede, raps, ærter, hvidkløver, engrapgræs, timothe og sukkerroer. Der er 2 traktorer, 1 mejetærsker, silo og planlager for 1.500 td. korn, samt manuelt halmfyr til små baller.

ÅGERUPVEJ 119, 4140 BORUP.

THOMAS NIELSEN, gårdejer og maskinarbejder, født den 28.9.1960, søn af Grethe og Hans Nielsen, samlever med Susanne Baumann Jensen, født d. 9.10.1970.

T.N. overtog gården den 1.7.90 fra sine forældre.

Matr. nr. 1j m.fl. Ejendomsskyld 600.000. Grundskyld 117.400. Areal 6 ha., heraf tilkøbt 4 ha.



Bygningerne er opført i 1926 og garage 1954. Planteproduktionens salgsafgrøder består af korn og byg. Der er 1 traktor og plansilo. Maskinstation bruges til sprøjtning.

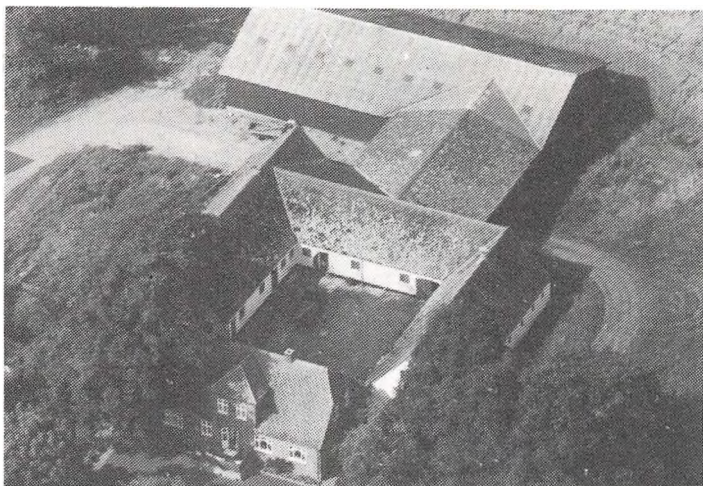

ÅGERUPVEJ 120, "BØGEDALS-GÅRD", ÅGERUP, 4140 BORUP. HOLGER JENSEN, gårdejer, født d. 04.08.1931, søn af Sesillie og Frederik Jensen, Roskilde, gift d. 22.07.1955 med Ingrid Olsen, født d. 26.09.1933, datter af Ingeborg og Alfred Olsen, Snevre. Parret har børnene: Lene, født d. 25.3.1957 og Vivi, født d. 2.10.1961.

H.J. overtog gården d. 10.06.1955 efter tvangsauktion.

Matr. nr. 1b m.fl. Ejendomsskyld 2.130.000. Grundskyld 490.000. Areal 33 ha., heraf tilkøbt 16 ha.,

der er 1 ha. eng og mose. Desuden er der en del i forpagning.

Stuehuset er opført i 1928, udbygninger i 1944, svinestald i 1969, lade i 1970, maskinhus i 1971 og halmlade i 1985. Besætningen består af lidt fedekvæg. Afgrøderne er hvede, maltbyg, raps, ærter, græsfrø og lidt havfrø. Der er 6 traktorer, 1 mejetærsker, 1 storballepresser, gylletank, planlager til 3.000 td. korn samt automatisk halmfyr til små baller. Der er ansat 1 heltids og 1 halvtids medhjælper.



H.J. ejer driver desuden en gård på Knabstrupvej 10, Regstrup, på 50 ha.

TILFØJELSE TIL RINGSTED KOMMUNE

ALMSTOFTEVEJ 57, "TOFTEGÅRDEN", 4100 RINGSTED.

HANS HENRIK NIELSEN, født d. 6.4.1965, søn af Poul Nielsen, Ringsted.

H.H.N. er driftsleder på "Klienstrupgård". Han overtog gården d. 1.7.1987 fra Evald Hansen.

Matr.nr. 6a. Ejendomsskyld 1.820.000. Grundskyld 680.000. Areal 34 ha., der er 5,5 ha. eng.

Gården er opført i 1917. Besætningen består af 7 ammekøer, 1 tyr og 4 kalve af racen SDM samt 1 Hereford tyrekalv. Afgrøderne er maltbyg, brødhvede, foderhvede og raps. Der er 2 traktorer, ajlebeholder, planlager til 250 td. korn og tårnsilo til 400 td. korn.

VIBEVEJ 10, 4100 RINGSTED.

RINGSTEDEGNENS LANDBOFORENING.

Ringstedegnens Landboforening har 485 aktive og 190 passive medlemmer. Foreningens folkevalgte bestyrelse består af 9 medlemmer, valgt på foreningens generalforsamling, der afholdes hvert år i november. Formanden vælges af generalforsamlingen for 1 år ad gangen. Den øvrige bestyrelse vælges for 2 år ad gangen, fordelt med fire hvert år. Bestyrelsens opgaver er at varetage medlemmernes og foreningens interesser, erhvervspolitisk og fagligt.

Erhvervspolitisk gennem kontakt og indflydelse i De sjællandske Landboforeninger og videre i De danske Landboforeninger.

Fagligt gennem en velfungerende rådgivnings- og servicefunktion, således at alle relevante fagområder er dækket.

Foreningen råder selv over en regskabsafdeling samt en planteavlsafdeling. Fælles med øvrige foreninger i Gl. Sorø Amt varetages rådgivningen for landmænd med kvæg og svin. Landboudoms- og 4H arbejdet er ligeledes fælles med foreningerne i Gl. Sorø Amt. Fælles med foreningerne i hele Vestsjællands Amt dækkes områder som bygnings- og maskinrådgivning, landboret, forsikringsrådgivning og ejendomshandel.

RINGSTED LANDBOFÖRENINGENS HISTORIE.

I 1874 blev et par bønder på Ringstedegnen enige om, at man trængte til en forening, hvor bønderne selv kunne tage hånd i hanke med tingene. De får talt med nogle flere og den 27. marts 1875 er man så langt fremme, at der kan holdes stiftende generalforsamling; en bestyrelse bliver valgt og den første formand bliver Claus Schnack. Formålet med foreningen var faglig dygtiggørelse, dyrskuer, gensidig hjælp, fælles indkøb, økonomisk sammenhol m.m. (i dag er et af de store områder regnskab og økonomiafdelingen).

SKÆLSKØR KOMMUNE

AGERSØSUNDVEJ 2, "TOFTEGÅRD", AGERSØ, 4230 SKÆLSKØR.

FRANK PEDERSEN, gårdejer, født d. 22.07.1941, søn af Ebba og Schmiegelow Pedersen, samlever med Ilse Hansen, der beskrives under Hans Degns Stræde 2, Agersø. F.P. er kredsrepræsentant i Skælskør Landboforening og driver lidt maskinstation. Han overtog slægtsgården, der har været i slægtens eje siden 1898, i 1975 efter sine forældre.

Matr.nr. 13e m.fl. Ejendomsskyld 840.000. Grundskyld 186.700. Areal 13,5 ha., heraf 1 ha. eng.

Stuehuset er opført i 1898, udlænger i 1950 og i 1956 samt maskinhal i 1975. Gården drives sammen med Hans Degns Stræde 2 og Helholmvej 20.



BAKKEKAMMEN 55, "KRAKMO-SEGAARD", 4243 RUDE.

JØRGEN OLSEN, gårdejer, født d. 10.06.1927, søn af Ellen og Oluf Olsen, Bakkekammen 55, Rude.

J.O. har d. 01.04.1965 overtaget gården efter sine forældre. Gården har været i slægtens eje siden 1904.

Matr.nr. 15 A. Ejendomsskyld 1.200.000. Areal 21 ha., heraf

er 5 ha. tilkøbt.

Stuehuset er opført i 1840, svinestalden i 1965 og kostalden i 1973. Gården drives med en besætning på 30 stk. blandet kvæg, samt ca. 50 stk. ungvæg. Afgrøderne er foderroer, græs, byg og hvede. Gården har 2 traktorer, 1 ajlebeholder samt silo til foderblanding.

BANKSHUSEVEJ 51, "MAGLEBY-GÅRD", 4230 SKÆLSKØR.

JENS KRAG JESPERSEN, gård-ejer, født d. 22.08.1930, søn af Gunnar og Helga Bodil Krag Jespersen, Bankshusevej 51, Skælskør.

J.K.J. er medlem af bestyrelsen for Skælskør Bank. Han overtog gården i 1960 efter sin far, som købte den i 1922 af Borreby.

Matr.nr. 3a m.fl. Ejendomsskyld 2.850.000. Grundskyld 1.215.000. Areal 51 ha., hvoraf der er ca. 1 ha. plantage og 1 ha. eng.

Stuehuset er opført i 1872, men ombygget og renoveret i 1953, laden er opført i 1900 og ombygget ca. 1949, en staldlænge er opført i 1942-45. Afgrøderne består af korn, græsfrø, spinat og sukkerroer. Der er 2 traktorer, 1 mejetærsker, ajlebeholder, planmagasin og tørresilo til opbevaring af korn.



BASNÆSVEJ 2, "TVÆRHØJGÅRD", MAGLEBY, 4230 SKÆLSKØR

GUNNAR MIDTGÅRD PEDERSEN, gårdejer.

Ejendommen blev overtaget i 1973 efter Ingeborg og Harald Pedersen.

Matr.nr. 11 a m.fl. Ejendomsskyld 2.000.000. Grundskyld 642.400. Areal 31 ha.

Afgrøderne består af stamsæd, ærter og frø.

Foruden "Tværhøjgård" ejes og drives "Fløjgården", Slagelse Landevej 230.

BASNÆSVEJ 50 "DUEVANG", MAGLEBY, 4230 SKÆLSKØR.

POUL MORTENSEN, gårdejer, født d. 12.05.1940, søn af Anna og Aksel Mortensen, Basnæsvej 50.

P.M. overtog gården efter sine forældre d. 01.01.1970, den har været i slægtens eje siden 1905.

Matr. 11c m.fl. Ejendomsskyld 990.000. Areal 11,3 ha., der er 8,3 ha. i forpagtning.

Stuehuset er opført i 1905, udlængerne ligeledes 1905, ladens alder er ukendt. Besætningen består af 25 søer, smågrisene sælges. Afgrøderne er vinterhvede, vårraps og vårbyg. Der er 1 traktor, ajlebeholder samt 1 silo med gennemblæsning til korn.



BASNÆSVEJ 58, "BØGESMINDE", 4230 SKÆLSKØR.

KENNY JØGENSEN, gårdejer, født d. 27.04.1949, søn af Kamma og Karlo Jørgensen, samlever med Inge Lise Jørgensen, født d. 20.11.1949, datter af Lilly og Hubert Larsen. Parret har børnene: Thomas, Stine og Sara.

I.J. er sygehjælper på Amtsplejehjemmet i Rude.

K.J. er chauffør hos Labofa. Han overtog ejendommen d. 01.08.1988 efter Ruth og Børge Jørgensen.

Matr.nr. 11 C. Ejendomsskyld 990.000. Grundskyld 236.100. Areal 11 ha.

Stuehus og udlængerne er fra 1905, stuehuset er senere blevet renoveret og er pålagt nyt tag i 1968-69. Der 30 duer, 2 heste, høns og ænder på gården. Salgsafgrøderne består af maltbyg, vinterhvede og græs. Der er 1 plansilo for opbevaring af korn.

BIRKEMOSEVEJ 5, "MØLLEGÅRDEN", VEDSKØLLE, 4230 SKÆLSKØR.

HANS SØRENSEN, gårdejer, født d. 09.02.28, søn af Karen og Christian Sørensen.

Gården blev overtaget d. 01.03.72 efter Kåre Riber.

Matr.nr. 3a m.fl. Ejendomsskyld 1.450.000. Grundskyld 486.200. Areal 23,5 ha., heraf tilkøbt 12,5 ha.

Stuehuset er opført i 1880, svinehuset i 1975 og maskinhuset i 1980. Bestæningen består af 15 søer, 250 slagtesvin samt 10 får. Afgrøderne er vårraps, vinterhvede, vårbyg og foderroer. På gården er der 2 traktorer samt halvpert i mejetærsker, 1 ajlebeholder samt 1 plansilo med lufttørring, til opbevaring af korn.

BIRKEMOSEVEJ 120, "BIRKEMOSE", LUNDBY, 4230 SKÆLSKØR.

ERLING DINESEN, gårdejer, født d. 23.09.1935, søn af Agnethe og Ejvind Dinesen, gift d. 16.09.1958 med Bente Dinesen, født d. 11.01.1939, datter af Edel og Johannes Pedersen. Ægteparret har børnene: Jan, Niels og Vagn.

B.D er i bestyrelsen for Brugsen i Tjæreby.

E.D. overtog gården, der har været i slægtens eje siden 1898, d. 01.03.1972 fra forældrene. Matr.nr. 7 a m.fl. Ejendomsskyld 3.300.000. Grundskyld 1.151.800. Areal 56,9 heraf tilkøbt 2,6 ha, deraf er der 2,5 ha eng.

Stuehuset og laden er opført i 1900 og i 1978 blev svinestald og garage opført, i 1981 blev opført maskinhal. Besætningen består af 6 ammekøer af racen Hereford samt 6 kalve. Afgrøderne er engrapgræs, sukkerroer, vinterhvede, vårbyg og ærter. På gården er der 3 traktorer, 1 mejetærsker, 1 specialmaskine, ajlebeholder samt netsiloer til 1600 tønder og plansilo. Der er 1 medhjælper i sommer-halvåret.



BOESLUNDE BYVEJ 20, "KOKIL-DEGÅRD", 4242 BOESLUNDE. FIND HANSEN, gårdejer, født d. 13.06.1961, søn af Erik og Inger Hansen, Stignæs, gift d. 10.08.1985 med Anne Marie Christiansen, født d. 04.12.1958, datter af Poul og Ester Christiansen, Sandved. Ægteparret har børnene: Terkel, født d. 15.09.1986 og Heino, født d. 02.09.1988.

A.M.H. er udearbejdende.

F.H. er medlem af Venstres bestyrelse i Skælskør. Han overtog gården i 1984 efter Helge og Marie Andersen.

Matr.nr. 12 a m.fl. Ejendomsskyld 1.550.000. Grundskyld 505.400. Areal 23 ha. og der er forpagtet 2 ha.

Stuehuset er opført i 1891 efter brand, nyt svinehus og lade er opført i 1971 og svinehuset er udvidet i 1973. Gården drives med en sobesætning på ca. 70 stk. Afgrøderne er sukkerroer, byg, hvede og græsfrø. Gården har 1 traktor, gylletank og portionstørringsanlæg.

Gården har oprindeligt været på 27,5 ha. og hørte i sin tid under Espe.

BOLDGÅRDSVEJ 10, "NØRAGER-GÅRD", FRANKERUP, 4200 SLAGELSE.

ERLING GERNER LARSEN, gårdejer, født d. 22.03.1939, søn af Jenny og Ejnar Larsen, Lund, Stevns, gift d. 15.04.1961 med Tove Toftkær Olsen, født d. 15.06.1941, datter af Gunvor og Knud Olsen, der stadig bor på gården. Ægteparret har børnene: Lars, født d. 25.10.1961, Heidi, født d. 25.08.1963 og Morten, født d. 30.03.1967.

T.T.L. er udearbejdende.

E.G.L. er vurderingsmand for Almindelig Brand. Han overtog gården, der har været i slægtens eje i 4 generationer d. 01.05.1964 efter sine svigerforældre.

Matr.nr. 7a m.fl. Ejendomsskyld 1.850.000. Grundskyld 613.000. Areal 29 ha.

Gården er opført i 1865 og senere ombygget. Afgrøderne er maltbyg, vinterraps og brødhvede. Gården har 1 traktor, 1 mejetærsker, portionstørreri og 2 siloer.

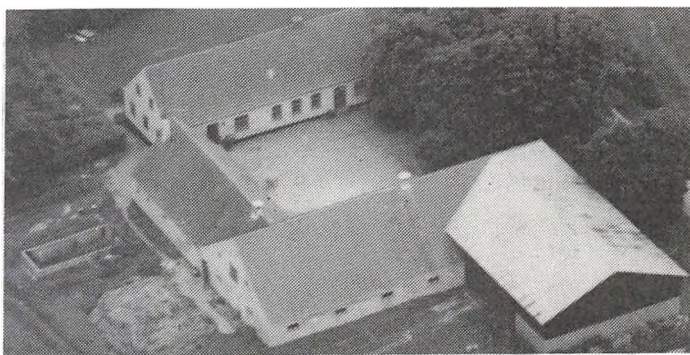

BOLDGÅRDSVEJ 25, "BOLD-GÅRD", FRANKERUP, 4200 SLAGELSE.

BØRGE PEDERSEN, gårdejer, født d. 05.05.1936, søn af Alfred og Gudrun Pedersen, Frankerup, gift d. 29.06.1960 med Inge Andersen, født d. 29.06.1960, datter af Niels og Klara Andersen, Glænø. Ægteparret har børnene: Lisa, født d. 07.06.1961 og Henrik, født d. 17.03.1963.

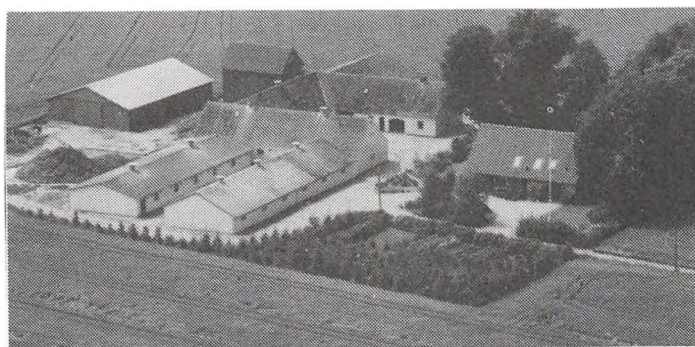

I.P. er hjemmehjælper.

B.P. er medlem af repræsentantskabet for slagteriet Steff-Houlberg. Han overtog slægtsgården d. 01.08.1966 efter sin far.

Matr.nr. 6a m.fl. Ejendomsskyld 2.700.000. Grundskyld 803.400. Areal 41 ha., heraf tilkøbt 10 ha.

Gården er udflyttet fra Frankerup by i 1895. Svinestald er opført i 1967, stalde renoveret og kornsiloer opført 1968-1971, nyt svinehus og nyt stuehus er opført i 1973 og maskinhus er opført i 1977. Gården drives med slagtesvineproduktion. Afgrøderne er raps, ærter, rødsvingel og korn. Gården har 3 traktorer, 1 mejetærsker og portionstørreri.



BRAMBJERGVEJ 26, "BJERGGAARD", SDR. BJERGE, 4261 DALMOSE.

UFFE CHRISTIAN BJERGGAAARD CHRISTIANSEN, født d. 27.4.1962, søn af Edith og Svend Christiansen, Sdr. Bjerger, gift d. 1.2.1986 med Iris Birgitte Jensen, født d. 11.12.1962, datter af Rosa og Orla Jensen, St. Ladager. Parret har sønnen Jonas, født d. 22.7.1987.

I.B.C. er kontorassistent.

U.C.B.C. er elektriker. Han overtog gården d. 1.1.1990 fra Karen Andersen.

Matr.nr. 14d-15d. Ejendomsskyld 650.000. Grundskyld 125.800. Areal ca. 6 ha.

Bygningerne er opført i 1906. Gården drives som almindeligt landbrug. Planteproduktionens salgsafgrøde er maltbyg. Der er 2 traktorer og 1 mejetærsker.

BRAMBJERGVEJ 30, 4261 DALMOSE.

HERMAN BERTHEL PETERSEN, gårdejer, født d. 06.02.1916, søn af Severin Petersen, gift d. 14.01.1942 med Karen Marie Sejrsbøl, datter af Jens Peter Sejrsbøl.

H.B.P. overtog gården d. 01.12.1941 efter Olav Knudsen.

Matr.nr. 14c og f. Areal 14,1 ha.

Bygningerne er opført i perioden 1906-1913, svinestalden er opført i 1953. Besætningen består af slagtesvin. Afgrøderne er raps, maltbyg og hvede. Gården har 1 traktor, 1 mejetærsker og planlager for opbevaing af korn.



BRAMBJERGVEJ 40, "BRAMBJERGGÅRD", SØNDER BJERGE, 4261 DALMOSE.

KURT BUCHWALD, gårdejer, født d. 04.05.1941, søn af Elisa og Svend Åge Nielsen, Antvorskov, gift den 09.12.1972 med Margit Madsen, datter af Inger og Egon Madsen, Vordingborg. Ægteparret har datteren Pia og er desuden plejeforældre for 3 børn.

K.B. er bestyrelsesmedlem i Indkøbsforeningen for Sorø Amt. Ejendommen er overtaget den 01.02.1979, efter Karen og Frede Hansen.

Matr.nr. 14a. Ejendomsskyld 1.150.000. Grundskyld 358.000. Areal 17,8 ha. På arealet findes en gammel gravhøj. I tidernes morgen har gården hørt under Holsteinsborg.

De oprindelige bygninger er opført ca. 1830, men renoveret i perioden 1981-1989, svinehus samt halmlager opført i 1980 og maskinhus opført 1985. Besætningen består af 400 fedesvin, der bliver leveret ca. 1.400 stk. pr. år. Afgrøderne er vinterraps, vin-

terhvæde og rejgræs. På gården er der 2 traktorer, 1 mejetærsker, ajlebeholder samt plansilo med varmluftstørreri til korn. Der forefindes halmfyr.

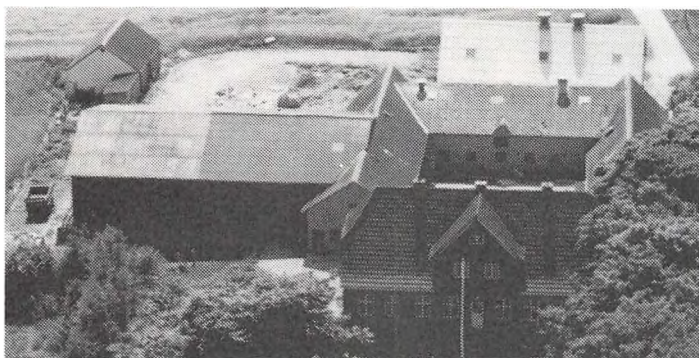

BRAMBJERGVEJ 50, "ØSTER-GÅRD", SØNDER-BJERGE, 4261 DALMOSE.

LARS BO KLØCKER, gårdejer, født d. 21.11.1953, søn af Svend Olsen, gift d. 01.10.1976 med Hanne Rugbjerg, født d. 20.05.1956, datter af Olav Rugbjerg. H.K. er omsorgsassistent.

L.B.K. overtog gården d. 01.05.1980 efter Johanne Nielsen.

Matr.nr. 13. Areal 30,8 ha.,

hvoraf 0,8 ha. er nyplantet med træer. 30,8 ha. beliggende i Flakkebjerg er forpagtet. Bygningerne er opført i 1900 og 1943, men renoveret fra 1980. Besætningen består af søer. Afgrøderne er vinterraps, byg, hvede og rug. Gården har 3 traktorer, mejetærsker, gylletank og silo.

BYBJERGVEJ 101, "NY-THYSHØJGAARD", TJÆREBY, 4230 SKÆLSKØR.

JØRGEN JENSEN, gårdejer, født d. 27.11.1944, søn af Laura og Erhardt Jensen, gift d. 07.11.1969 med Hedvig Koefoed, født d. 06.05.1947, datter af Bodil og Arne Koefoed. Ægteparret har børnene: Gertrud, født d. 01.05.1972 og Anders, født d. 01.03.1974.

H.K. er forstanderinde på Haslev Plejehjem samt formand for ungdomsskolenævnet i Skælskør.

J.J. er i skolenævnet for Eggerslevmagle skole og i ungdomsskolenævnet for Skælskør kommune. Gården har været i slægtens eje siden 1908 og J.J. overtog den d. 01.11.1970 efter Karl Rasmussen.

Matr.nr. 10d m.fl. Ejendomsskyld 1.500.000. Grundskyld 434.100. Areal 20 ha., heraf tilkøbt 5 ha., og der er 0,5 tdl. med remisser.

Stuehus og udlænger er opført i 1908, svinestald i 1976 og i 1982 blev maskinhallen opført. Besætningen består af 3 kalve og lidt grise. Afgrøderne er sukkerroer og maltbyg. Der er 2 traktorer, 1 gylletank og 2 siloer med lufttørring på gården.

BYBJERGVEJ 125, "TOPPEN-GRØNNEGÅRD", EGGERSLEVLILLE, 4230 SKÆLSKØR.

ORLA KANSTRUP HANSEN, gårdejer, født d. 12.08.1926, søn af Anna og Harald Hansen, Bybjergvej 125, Eggerslevville, gift d. 17.11.1951 med Grethe Olsen, født d. 01.04.1925, datter af Marie og Laurits Olsen. Ægteparret har børnene: Finn, født d. 18.01.1953, Marianne, født d. 12.09.1956 og Allan, født d. 13.03.1962.

O.K.H. overtog gården, der har været i slægtens eje siden 1926, d. 01.11.1961 efter sine forældre.

Matr.nr. 9b. Ejendomsværdi 1.600.000. Grundskyld 338.200. Areal 16,2 ha., heraf tilkøbt 2,8 ha. i 1962, 5 ha. er forpagtet.

Stuehus og udlænger er opført i 1880 og senere ombygget, maskinhal er opført i 1985 og et nyt svinehus er bygget i 1976. Gården drives med en svinebesætning på 17 søer, smågrisene opfedes. Afgrøderne er sukkerroer, hvede, byg og ærter. Gården har 3 traktorer, ajlebeholder og plansilo med luftgennemblæsning.



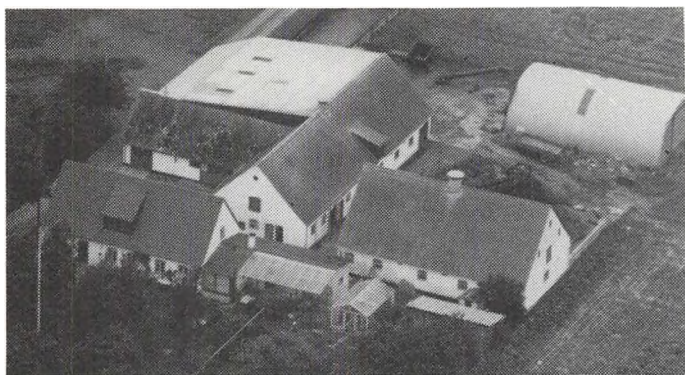

BØGELUNDVEJ 65, "EGEBJERG-GAARD", VENSLEV, 4243 RUDE. KARSTEN CHRISTENSEN, gård-ejer, født d. 25.02.1937, søn af Dagmar og Kristen Christensen, gift d. 28.04.1962 med Grete Christiansen, født d. 03.11.1936, datter af Johanne og Åge Christiansen. Ægteparret har børnene: Hanne, født d. 05.06.1963, Morten, født d. 21.02.1965 og Solvej, født d. 21.12.1967.

K.C. overtog gården, der har været i slægtens eje siden 01.04.1884, efter sine forældre den 01.04.1962.

Matr.nr. 13 a m.fl. Ejendomsskyld 1.450.000. Areal 24 ha. heraf tilkøbt 14 ha. Stuehuset og udlængerne er opført i 1865 og senere er længerne ombygget. Kostalden er opført i 1941 og udvidet i 1972, svinehuset er fra 1965 og maskinhallen er opført i 1975. Gården drives med en besætning på 24 køer og 50 ungvæg. Afgrøderne består af sukkerroer, hvede, byg, rødkløver og ærter. Gården har 5 traktorer og 2 mejetærskere, 2 ajlebeholdere, 1 markvandingsanlæg samt 6 siloer med lufttørring og plansilo. Der er 1 medhjælper på gården.

DROSSELBJERGVEJ 38, "VIGEN", BILDSØ SKOV, 4200 SLAGELSE.

SØREN SKOVAGER JENSEN, født d. 10.02.1954, søn af Inger og Holger Jensen, gift d. 04.06.1977 med Gerda Lillian Nielsen, født d. 22.05.1952, datter af Jenny og Hans Nielsen. Ægteparret har børnene: Maria, Anna og Ole.

Gården, der har været i slægtens eje fra omkring 1850, overtog S.S.J. d. 01.02.1977 efter Åge Johannes Larsen.

Matr.nr. 10d m.fl. Ejendomsskyld 2.470.000. Grundskyld 354.000. Areal 20,5 ha. heraf tilkøbt 6,6 ha. Der er ca. 0,5 ha. eng og skov og der er forpagtet ca. 16,7 ha.

Stuehuset er opført i 1914 men senere renoveret, sostalden er opført i 1979, maskinhallen i 1982, slagtesvinestalden i 1984, laden i 1912 og den ældste staldbygning er opført i 1887. Gården har en besætning på 120 søer. Ca. 500 smågrise sælges og der opfedes 2000 slagtesvin pr. år. Afgrøderne består af sukkerroer, hvede, vinterbyg, vårbyg og spinatfrø. Der er 2 traktorer og 2 gylletanke på gården.

EGERUPVEJ 30, "KULHØJGÅRD", EGERUP, 4230 SKÆLSKØR.

FRODE STENDAL, gårdejer, født d. 21.10.1920, søn af Vølund og Marie Stendal, Gryderup, gift d. 06.02.1955 med Birthe Nielsen, født d. 06.02.1934, datter af Hans og Grethe Nielsen, Rennebjerg. Parret har datteren Susanne, født i 1956.

F.S. overtog gården i 1955 efter Holger Christensen.

Matr.nr. 3a og 2b. Ejendomsskyld 1.700.000. Grundskyld 525.400. Areal 26,5 ha. Stuehuset er opført ca. 1900, udlænger er ombygget og undermuret i 1968 og et nyt svinehus er opført i 1972. Gården drives med en mindre svinebesætning. Afgrøderne er sukkerroer, rødkløver, hvede, raps og byg. Gården har 2 traktorer og gennemblæsnings-silo.

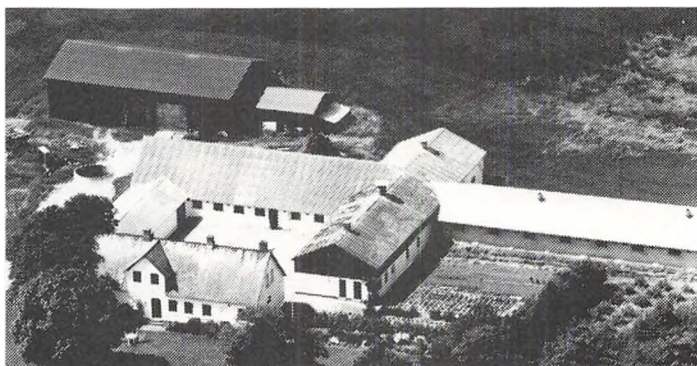

EGERUPVEJ 36, "GADELUND", EGERUP, 4230 SKÆLSKØR.

IB MØLLER, gårdejer, født d. 23.08.1934, søn af Kristian og Ellen Møller, Egerup. I.M. overtog gården i 1970 efter sine forældre.

Matr.nr. 1a m.fl. Ejendomsskyld 2.100.000. Areal 44 ha., heraf 16 ha. eng.



"Gadelund" stuehus er opført i 1942, udlænger er fra ca. 1880 og senere grundmuret og pålagt fast tag. Besætningen består af Hereford fedekvæg. Afgrøderne er korn og raps. Gården har 2 traktorer, 1 mejetærsker og portionstørreri.

EGGESLEVLILLEVEJ 73, TJÆREBY, 4230 SKÆLSKØR.

KJELD HANSEN, gårdejer, født d. 10.12.1949, søn af Ella og Hans Hansen, Tystofte.

K.H. købte gården d. 15.05.1974 af Alfred Larsen.

Matr.nr. 1k m.fl. Ejendomsskyld 2.000.000. Grundskyld 640.000. Areal 32 ha. heraf tilkøbt 25 ha. og 1 ha. er eng.

Stuehuset og 2 udlænger er opført i 1920. 3 svinehuse er opført i 1976, 1978 og 1984 og laden er ligeledes opført i 1984. Besætningen består af 75 søer, med en produktion af 1500 pattegrise som sælges. Afgrøderne er vinterhvede, sukkerroer, raps, ærter, vinter- og vårbyg. Gården har 2 traktorer samt ajlebeholder.

I 1987 købtes desuden gårdene "Toftegård", Næstved Landevej 185 og "Nygård", Eggerslevvillevej 111.

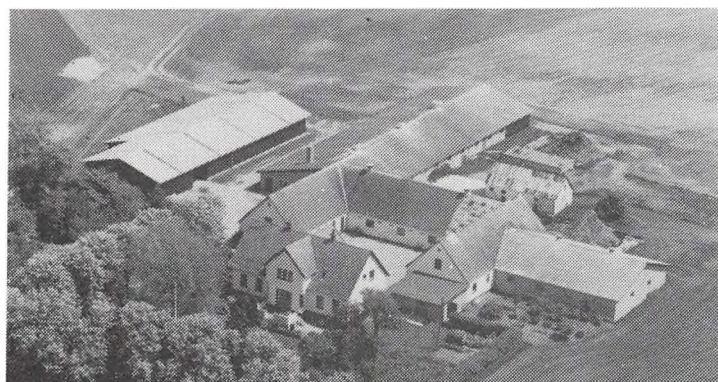
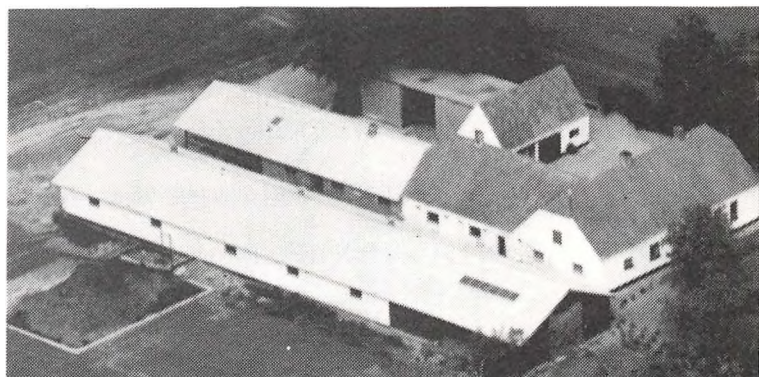

EGGESLEVLILLEVEJ 140, "DANNEBROGGAARD", 4230 SKÆLSKØR.

POUL ANDERSEN, gårdejer, født d. 19.08.1941, søn af Ninna og Christian Andersen, Høve, gift d. 06.08.1966 med Kirsten Jessen, født d. 08.10.1945, datter af Karen og Johannes Jessen. Ægteparret har børnene: Lisbeth, født d. 16.03.1969, Hanne, født d. 06.05.1972 og Karen, født d. 10.01.1980.

K.A. er registreret revisor.

P.A. er formand for SAG i Dalmose og er med i foreningen for Dansk varmbloods heste. Han overtog gården d. 01.11.1967 efter Johanne og Hans Peder Jørgensen. Matr.nr. 7a. Ejendomsskyld 2.090.000. Grundskyld 633.500. Areal 32,7 ha., heraf tilkøbt 13,7 ha. i 1983, 1,8 ha. består af eng.

Stuehuset er opført i 1920, udlænger i 1916, sostald i 1970, 1972 og 1973, maskinhal er opført i 1974. Besætningen består af 8 heste og 140 søer med en produktion på ca. 2.700 pattegrise som sælges. Afgrøderne er raps, ærter, hvede og byg. Gården har 3 traktorer, 1 mejetærsker, gylletank og plantørreri. Der er ansat 1 heltids medhjælper.

EGHOLMVEJ 1, "ØKSEGAARDEN", AGERSØ, 4230 SKÆLSKØR.

POUL HOLST, gårdejer, født d. 18.11.1915, søn af Inger og Hermann Holst, Agersø, gift d. 03.11.1946 med Marie Linde Jørgensen, født d. 29.04.1919, datter af Berta og Thorvald Jørgensen, Agersø. Ægteparret har datteren, Lis Birgith, født d. 27.07.1952.



Poul Holst overtog gården, der har været i slægtens eje siden ca. 1701, d. 01.4.1950 efter Maren og Niels Møller.

Matr.nr. 51. Ejendomsskyld 780.000. Areal 11,2 ha., heraf 2 ha. eng i enghaven.

Stuehuset er opført ca. 1860, udlænger ca. 1851, svinehus er opført i 1975. Stuehuset og udlængerne er renoveret og pålagt nye tage. Besætningen består af 4

ammekøer, 1 tyr, kalve, 5 søer med en årsproduktion på ca. 80 stk. slagtesvin. Afgrøderne er raps, hvede, græsfrø, byg og roer. Gården har 3 traktorer, halvpert i mejetærsker og siloer med lufttørring. Gården har været fæstegård under "Agersøgaard".

EGHOLMVEJ 6, "AGERSØGAARD", AGERSØ, 4230 SKÆLSKØR.

FREDE HOLST, gårdejer, født d. 04.01.1922, søn af Inger og Hermann Holst, Agersø, gift d. 11.05.1946 med Ruth Petersen, født d. 02.03.1926, datter af Arna og Oluf Petersen, Egholmvej 6, Agersø. Ægteparret har børnene: Lena, født d. 29.05.1946, Margot, født d. 21.07.1951 og Birthe, født d. 28.03.1956.

F.H. overtog gården, der har været i slægtens eje siden 1924, d. 01.07.1967 efter sine svigerforældre.

Matr.nr. 3a. Ejendomsværdi 1.450.000. Grundværdi 400.900. Areal 26,6 ha., der er eng og lund.

Stuehuset er opført i 1981, udlængerne fra ca. 1767 er senere renoveret, udlænger er opført ca. 1917 og maskinhus ca. 1952. Afgrøderne er vinterraps, vårraps, hvede, hestebønner og byg. Gården har 2 traktorer, 1 mejetærsker, halmfyr og 6 kornsiloer, 1 heaf 1 med tørreri.

Agersø Kro har hørt ind under "Agersøgaard", men er solgt fra i 1980.

EGHOLMVEJ 15, "NØRRESKOV", AGERSØ, 4230 SKÆLSKØR.

CARL OLAV CARLSEN, gårdejer, født d. 04.07.1928, søn af Marenstine og Christen Carlsen, Egholmvej 15, Agersø, gift d. 22.05.1960 med Valborg Thorsen, født d. 07.10.1932, datter af Maren og Knud Thorsen, Agernæs, Fyn.

V.C. er hjemmesygeplejerske.

C.O.L. er bådsmand på Stignæs

samt deltidsorganist ved Agersø kirke, formand for Menighedsrådet på Agersø og bestyrelsesmedlem for vandværket på Agersø. Han overtog gården, der har været i slægtens eje siden 1927, i 1963 efter sine forældre.

Matr.nr. 1b. Ejendomsværdi 555.000. Grundværdi 97.500. Areal 6,1 ha. derudover er Præstegården på Agersø forpagtet med 6,1 ha.

Stuehuset og lidt stalden er opført i 1920, stald og udlænge er opført i 1940, maskinhal er opført 1974. En mølle er nedrevet ca. 1955. Besætningen består af fjerkræ. Afgrøderne er vårbyg, rødkløverfrø og olieør. Gården har 1 traktor og silo med lufttørring.

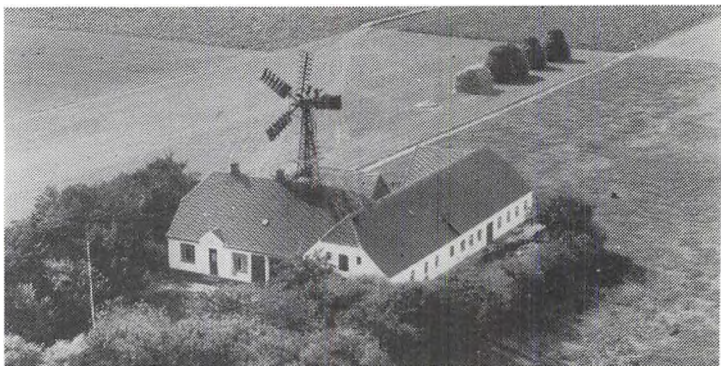

EGHOLMVEJ 32, "KREBSGAARD", AGERSØ, 4230 SKÆLSKØR.

VILLY JENSEN, gårdejer, født d. 09.12.1956, søn af Elisabeth og Frederik Jensen, Egholmvej 32, Agersø, samlever med Charlotte Juel, født d. 18.07.1964, datter af Kirsten og Mogens Juel, Næstved.

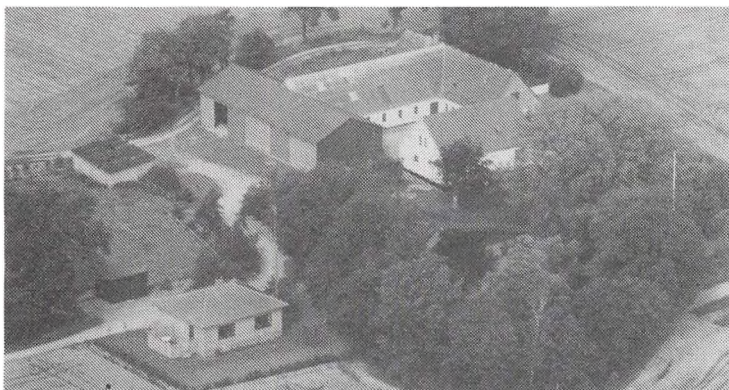

Charlotte Juel er overassistent ved DLG i Vordingborg.

Villy Jensen er afdelingschef i DLG i Korsør, han overtog gården, der har været i slægtens eje siden 1930, d. 11.12.1987 efter sine forældre.

Matr.nr. 3c. Ejendomsskyld 1.000.000. Areal 22 ha.

Stuehus og udlænger er opført i 1913. Afgrøden består af raps, hvede og byg. Gården har 1 traktor.

ELLEKÆRVEJ 5, "ELLEKÆRGÅRD", SØNDER BJERGE, 4261 DALMOSE.

CARL ERNST HANSEN, gårdejer, født d. 17.05.1932, søn af Marie og Ejnar Hansen, Ribegård, Bøgelunde, gift d. 28.07.1956 med Karen Magrethe Remein, født d. 20.07.1933, datter af Helene og Olaf Remein. Ægteparret har børnene: Steen, Jane og Torben.

C.E.H. overtog gården den 01.01.1970 efter Arnt Hansen. Matr.nr. 6a 29.

Ejendomsskyld 3.700.000. Areal 34,0 ha, heraf tilkøbt 8,4 ha. Der er forpagtet 24 ha. fra "Saksenborg", Brambjergvej.

Stuehus samt 3 længer er opført i 1946, svinestald henholdsvis 1974, 1977 og 1981, maskinhal opført 1978. Besætningen består af 150 søer hvorfra man opfeder og leverer ca. 3.000 stk. svin årligt. Afgrøderne er byg, hvede og raps. Der er 3 traktorer og 1 mejetærsker, gylletank 2 gastætte siloer samt halmfyrr på gården. Der er ansat 1 medhjælper. "Ellekærgård" drives sammen med "Ribegård".

ENGHAVEVEJ 5, "ENGHAVEGAARD", OMØ, 4230 SKÆLSKØR.

HANS PEDER CHRISTENSEN TOFTE, gårdejer, født d. 29.08.1945, søn af Astrid og Hans Peder Christensen Tofte, Enghavevej 5, Omø.

H.P.C.T., der er chauffør ved Omø fiskeeksport, overtog slægtsgården d. 01.08.1985 efter sine forældre. Gården har været i

slægtens eje siden 1879. Han passer desuden "Klintegården", Omø.

Matr.nr. 5b m.fl. Areal 13,5 ha., heraf 3 ha. eng.

Stuehuset er opført i 1936, stalden i 1930, laden i 1932 og svinehuset der er opført i 1859 er ombygget ca. 1971. Afgrøderne er hvede, havre, byg og rug. Gården har 3 traktorer, 1 mejetærsker og plansilo.

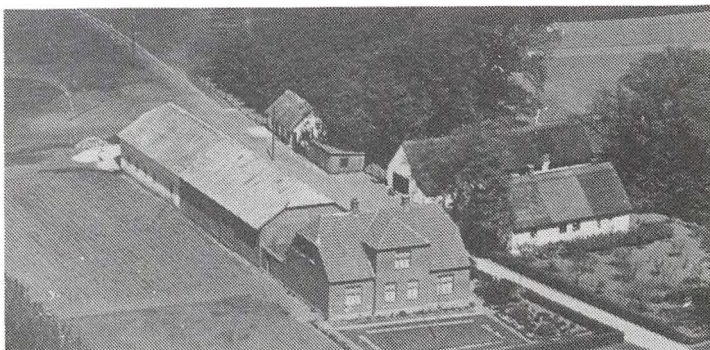

ERDRUPVEJ 25, "GRISBJERGGAARDEN", 4242 BOESLUNDE.

POUL BERG OLSEN, gårdejer, født d. 30.04.1930, søn af Krestine og Niels Berg Olsen, gift d. 02.07.1950 med Anne Elise Hansen, født d. 12.08.1930, død d. 27.07.1986, datter af Thora og Johannes Hansen, Boeslunde. Ægteparret har børnene: Jørgen, født d. 09.09.1950, Inge, født d. 08.11.1952, Knud, født d. 12.12.

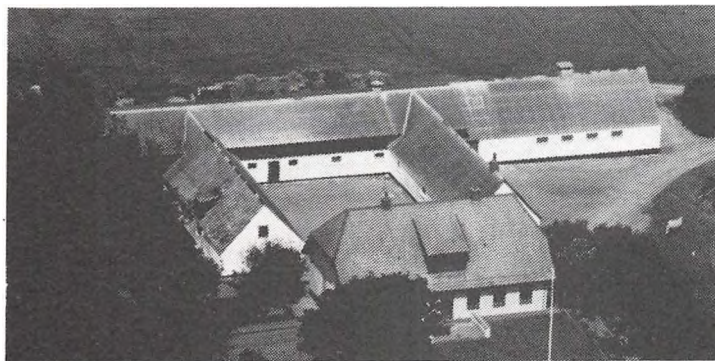

1956 og Flemming, født d. 30.04.1965.

Den 11.06.1969 overtog P.B.O gården efter sine forældre, som stadig bor på gården. Matr.nr. 5a. Ejendomsskyld 1.550.000. Grundskyld 520.400. Areal 24,6 ha. Gården blev flyttet ud fra Boeslunde By i 1803, hvor den ældste udlænge er opført, en udlænge er opført i 1919, stuehuset i 1929 og svinehuset i 1950. Afgrøderne er raps, græsfrø, sukkerroer og byg. Gården har 2 traktorer, 1 mejetærsker og 3 siloer med koldluftstørring.

FORNETOFTEVEJ 30, "VANGSGÅRD", STIGSNÆS, 4230 SKÆLSKØR.

MICHAEL PILEGAARD JUSTESEN, gårdejer, født d. 06.06.1963, søn af Bodil og Aage Justesen.

M.P.J. overtog gården d. 01.07.1985 efter Inger og Alfred Jensen.

Matr.nr. 3a. Ejendomsskyld 2.250.000. Grundskyld 860.000. Areal 40,5 ha., heraf tilkøbt 15 ha., der er 1 ha. skov. Yderligere er 24 ha. forpagtet.

Bygningerne er fra omkring 1800. Stalden er opført i 1920 og laden i 1985. Afgrøderne er spinat, chrysantemum, bladbeder, majroer, hvidkløver, rødkløver, engrapgræs, rødsvingel, rajgræs, hestebønner, ærter, byg, hvede og sukkerroer. Gården har 1 traktor, 1 mejetærsker og planlager for 1200 tdr. korn.

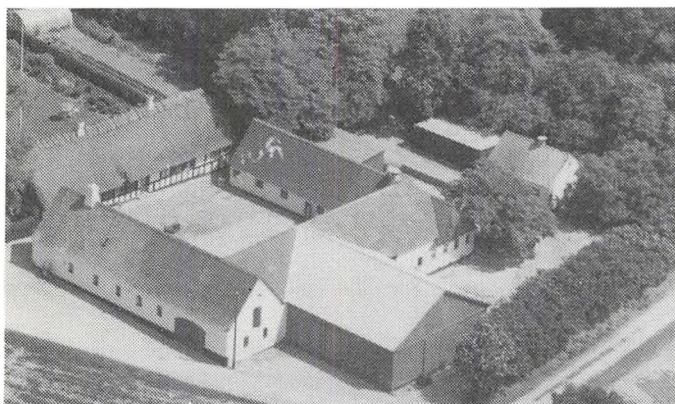

FORNETOFTEVEJ 35, "HERREDS-FOGEDGÅRDEN", STIGSNÆS, 4230 SKÆLSKØR

LEIF ANDERSEN og KIRSTEN BUTZBACH, gårdejere.

L.A. er født d. 05.01.1924, søn af Gerda og Ingvar Andersen, Stignæs, gift d. 11.05.1947 med Karen Larsen, født d. 08.02.1921, datter af Herta og Hermann Larsen, Skælskør Mark. Ægteparret har datteren Kirsten som har halvpert i gården.

L.A. driver desuden maskinstation. Fra 1963 til 1983 forpagtede han gården men ovetog den i 1983 fra Gulf.

Matr.nr. 4 a m.fl. Areal 38,5 ha heraf tilkøbt ca. 16 ha. , der er 1/4 td. land med remisser.

Stuehuset er opført i 1630 men ombygget i 1985 - 1989, stald, lade og garage opført ca. 1920. Afgrøderne er vinterhvede, vårbyg, sukkerroer, rødsvinget samt konservesærter. Der er 4 traktorer, roesåmaskine, skårlægger, roeoptager og skiveslåmaskine og 5 siloer + plansilo og gennemløbstørreri for korn.

Gården drives sammen med "Møllebjerggård", Vedskøllevej 75.

FRANKERUPVEJ 10, "NYGÅRD",

FRANKERUP, 4200 SLAGELSE.

OLAV JENSEN, gårdejer, født d.

02.01.1915, søn af Karen og Jens

Christian Jensen, Frankerup, gift

d. 08.08.1962 med Else Marie

Larsen, født d. 03.03.1930, dat-

ter af Marie og Sofus Larsen,

Hallelev.

E.M.J. er medlem af menigheds-

rådet i Eggeslevmagle.

O.J. overtog slægtsgården d. 01.

02.1961 efter forældene.

Matr.nr. 8b og d. Ejendomsskyld 1.250.000. Areal 14 ha., 2 ha. er forpagtet.

Gården er opført i 1902, lade er opført i 1953 og maskinhus i 1985. Besætningen består af 150 fedesvin. Afgrøderne er sukkerroer, hvede, byg og raps. Gården har 2 traktorer, 1 mejetærsker og plansilo med tørreri.



FRANKERUPVEJ 80, "STAKKEBJERG", FRANKERUP, 4200 SLAGELSE.

SVEND KILDEGAARD KRISTIANSEN, gårdejer, født d. 26.03.1947, søn af Margrethe og Kristian Kristiansen, Frankerupvej 80, Frankerup, gift d. 15.10.1977 med Benthe Sørby, født d. 08.02.1955, datter af Karin og Jan Sørby, Halden, Norge. Ægteparret har børnene: Kamilla, født d. 11.09.1977, Maiken, født d. 02.09.1980 og Martin, født d. 22.02.1986.

S.K.K. er lærer og er desuden medlem af Venstre og i bestyrelsen Landboforeningen i Skælskør, sammen med hustruen er han leder af gymnastik i Skælskør Gymnastikforening.

S.K.K. overtog gården d. 01.06.1981 efter Aksel Jespersen.

Matr.nr. 4a. Ejendomsskyld 2.250.000. Grundskyld 763.400. Areal 38 ha.

Bygningerne er opført i 1900 og stuehuset er renoveret i 1981. På gården drives desuden minkfarm med 200 mink, og der er 2 heste. Afgrøderne er frø, ærter, raps, hvede, byg og rug. Gården har 4 traktorer, 1 mejetærsker og plantørrier.

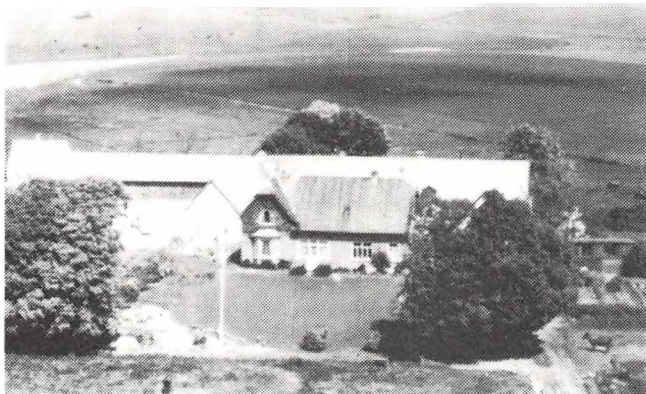

FRANKERUPVEJ 90, "KILDEGAARD", 4200 SLAGELSE.

KRISTIAN KRISTIANSEN, gård-ejer, født d. 01.06.1922, søn af Maren og Frederik Kristiansen, Tistrup v. Varde, gift d. 20.10.1945 med Margrethe Olsen, født d. 19.23.1923, datter af Karen og Oluf Olsen, "Børresminde", Gimlinge Flakkebjerg.

Ægteparret har børnene: Svend, født d. 26.03.1947 og Inge Marie, født d. 17.11.1949.

Gården, som har været i slægtens eje siden 1899, overtog K.K. efter sine forældre d. 01.12.1948.

Matr.nr. 3 mf. Ejendomsskyld 1.800.000. Grundskyld 568.300. Areal 27 ha.

Stuehuset blev opført i 1907, udlængerne i 1903 og 1909. Maskinhallen blev opført i 1976. Afgrøderne er græsfrø og raps. Gården har 4 traktorer og 1 mejetærsker samt tørre- og plansilo.

FRANKERUPVEJ 96, "KIRKELYKKEGÅRD", 4200 SLAGELSE.

RASMUS KIRKELYKKE HANSEN, født d. 11.02.1947, søn af Sigrig og Peter Hansen, gift d. 15.11.1980 med Jette Broeng Øth, født d. 15.10.1956, datter af Grethe og Arne Ørht, Hvidovre. Ægteparret har børnene: Bodil, født d. 20.10.1981 og Anna, født d. 31.07.1983.

R.H. er maskinarbejder og J.H. er laborant på mejeriet i Slagelse.

Den 01.07.1984 overtog R.H. gården efter Sigrig Hansen.

Matr.nr. 2. Ejendomsskyld 1.800.000. Grundskyld 571.800. Areal 27 ha.

Stuehuset og udlængerne er opført i 1937 og stalden i 1979. Afgrøderne er sukkerroer, byg og hvede. Gården har 2 traktorer, 1 mejetærsker, 1 gylletank og plansilo med lufttørring.

R.K.H. ejer og driver desuden Ellemosevej 21 og 23 i Hashøj Kommune.

FRANKERUPVEJ 99, "LANGGÅRD", 4200 SLAGELSE.

ERIK NINN JOHANSEN, gårdejer, født d. 27.02.1946, søn af Gunner og Eli Ninn Johansen, Frankerup, gift d. 25.04.1970 med Ulla Vad Hansen, født d. 27.05.1948, datter af Eli og Gunnar Hansen, Vejle. Ægteparret har børnene: Kasper, født d. 02.01.1974 og Stine, født d. 21.04.1980.

E.N.J. overtog gården, der har været i slægtens eje i 5 generationer, i 1975 efter sine forældre.

Matr.nr. 1. Ejendomsskyld 1.900.000. Areal 29 ha.

Bygningerne stammer fra 1870, lade og maskinhus er opført i 1986. Afgrøderne er sukkerroer, hvede, byg og ærter. Gården har 2 traktorer og 1 mejetærsker.



FREDERIK JENSENSSTRÆDE 1,
"ELMEGÅRD", AGERSØ, 4230
SKÆLSKØR.

BO ELMEGAARD ANDERSEN,
gårdejer, født d. 10.12.1963, søn
af Ellen og Jens Andersen, Ager-
søsundvej 3, gift d. 23.09.1989
med Margot Elmegaard Andersen,
født d. 04.12.1963, datter af Le-
na og Arne Nielsen, Niløse Diana-
lund.

B.E.A. er gartner, brandmand,
formand for idrætsforeningen og ø repræsentant på Agersø, M.E.A. er sygeplejerske på
Slagelse Sygehus. B.E.A. overtog gården d. 01.07.1987 efter sin far.

Matr.nr. 13a og 55a. Areal 11,6 ha., heraf 2 ha. eng. Gården er forpagtet til Elme-
gaard Andersen Aps.

Stuehus og udlænger er opført i 1900 og senere renoveret. Afgrøden består af hvede
og blomkålsfrø. Gården har 4 traktorer, 2 mejetærskere og 2 markvandingsanlæg.

FYRVEJ 2, OMØ, 4230 SKÆLSKØR.

ROBERT MARTIN FROST, gårdejer, født d. 16.08.1925, søn af Engel og Christian
Frost, gift d. 05.06.1958 med Edel Jensen, født d. 19.12.1939, datter af Christa og
Gerhart Jensen, Omø. Ægteparret har børnene: Michal, født d. 22.05.1959, Jannie,
født d. 25.04.1962 og Helen, født d. 16.04.1968.

E.F. er rengøringsdame på skolen på Omø.

R.M.F. er udkiksmand ved fyret på Omø, for forsvarsministeriet, samt brandfoged og
formand for færgebestyrelsen. Han overtog slægtsgården, der har været i slægtens eje
siden 1903, d. 24.03.1950 efter Christian Rasmussen.

Matr.nr. 17a. Ejendomsskyld 750.000. Grundskyld 149.300. Areal 22,5 ha. Der er mose
og eng på ejendommen.

Stuehuset er opført i 1906, en ny længe i 1965, de øvrige længer er opført omkring
1800. Afgrøderne er raps og byg. Gården har 1 traktor og plansilo.

GAMLEVEJ 18, AGERSØ, 4230 SKÆLSKØR.

EGON HANSEN BERNTSEN, født 06.03.1942, søn af Ingrid og Anker Berntsen, Agersø.
E.H.B. er lodsbaadsfører på Agersø for Stignæs Lodseri og bestyrelsesmedlem for
jagtforeningen på Agersø. Han overtog gården d. 26.06.1981 efter sin far.

Matr.nr. 56b. Ejendomsskyld 600.000. Grundskyld 116.400. Areal 6,3 ha. Der er en lille
mose og eng på ejendommen og 2,2 ha. er forpagtet.

Stuehuset og udlænger er opført i 1900 og ombygget i 1953, laden er opbygget i 1986.
Besætningen består af 6 malkekøer, ca. 11 ungdyr, 5 søer, 1 orne og ca. 85 pat-
tegrise, der opfedes. Afgrøderne er byg, hvede, havre, rug, roer og græs. Gården har 3
traktorer, 1 mejetærsker, 2 siloer med luftgennemblæsning og plansilo.

E.H.B. ejer og drive desuden en gård på Gamlevej 56.

GAMLEVEJ 52, "SOLBAKKEN", AGERSØ, 4230 SKÆLSKØR.

JØRN HANSEN BERNTSEN, gårdejer, født d. 24.06.1945, søn af Ingrid og Anker Bernt-
sen, Gamlevej 18, gift d. 12.07.1980 med Dorthe Andersen, født d. 05.08.1957, datter
af Lydia og Børge Andersen, Smidstrup. Ægteparret har børnene: Rasmus, født d.
12.07.1982 og Anne Mette, født d. 05.04.1988.

D.B. er hjemmesygeplejerske på Agersø og i Skælskør.

J.H.B. er bådsmand på lodsbaaden fra Sprogø til Agersø. Han overtog gården d. 01.02.
1980 efter Aksel Petersen.

Matr.nr. 15n m.fl. Ejendomsskyld 520.000. Grundskyld 110.600. Areal 8,6 ha., heraf er
3 ha. tilkøbt i 1951, ca. 2 ha. består af eng. og 2 ha. er forpagtet.

Stuehuset er opført i 1900 og 1937, staldbygninger er opført i 1900 og ca. 1937, lade
er opført i 1937. Besætningen består af 5 søer og 6 fedekalve, pattedrisene fedes op
til slagteri. Afgrøderne er byg, havre, græs og roer. Gården har 1 traktor, halvpant i
mejetærsker og siloer med lufttørring.

GAMLEVEJ 56, AGERSØ, 4230 SKÆLSKØR.

EGON HANSEN BERNTSEN, Gamlevej 18, overtog denne gård, der har været i slægtens eje siden 1816, d. 26.06.1981.

Matr.nr. 45b m.fl. Ejendomsskyld 300.000. Grundskyld 42.500.



GEDEHAVEVEJ 20, "ASKEGÅRD", 4230 SKÆLSKØR.

ESTHER SØRENSEN, gårdejer, født den 11.01.1908, datter af Katrine og Mads Peter Hansen, Tollerød, Haslev, gift d. 07.12.1934 med Alfred Sørensen, født d. 02.10.1902, søn af Johanne og Peter Sørensen, Fåborg, død d. 09.09.1985. Ægteparret har børnene: Bent, Åge og Egon.

E. og A. Sørensen overtog gården

d. 15.11.1939, efter Maria og Karl Jensen.

Matr. nr. 2a. Ejendomsskyld 1.300.000. Areal 19 ha.

Stuehuset er renoveret i 1950. Afgrøderne består af maltbyg. Gården bliver drevet med hjælp fra maskinstation.

GEDEHAVEVEJ 32, "MOGENS-BJERGGÅRD", STIGSNÆS, 4230 SKÆLSKØR.

HENNING CHRISTENSEN, gårdejer, født d. 23.09.1949, søn af Inger og Otto Christensen, Mullerup, gift den 16.04.1977 med Birthe Holst, født d. 28.03.1956, datter af Ruth og Frede Holst, Agersø.

H.C. er kriminalassistent i Slagelse, og er desuden tillidsmand ved kriminalpolitiet, samt sekretær i Magleby Idrætsforening. Han overtog gården d. 15.05.1975 efter Birthe og Erik N. Larsen.

Matr. 8a. Areal 1,4 ha.

Stuehuset er opført i 1750, og renoveret i peioden 1969-1980, 1 gammel længe fra 1750 er renoveret 1975-1985, udlænge fra 1750 er renoveret i 1980 og lade fra 1750 er senere renoveret. I 1975 er jorden frasolgt til "Vibeholmsgård", Gedehavedvej 77.

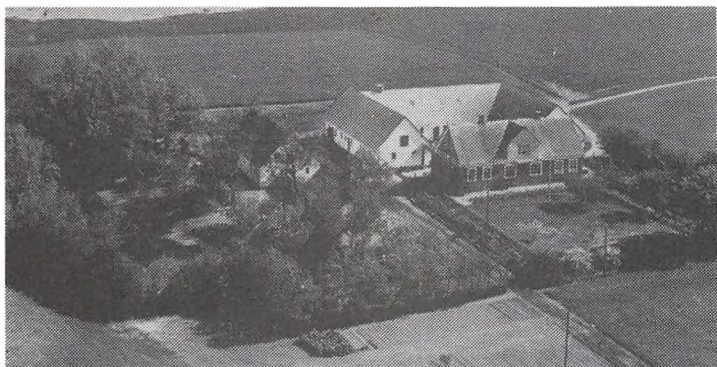
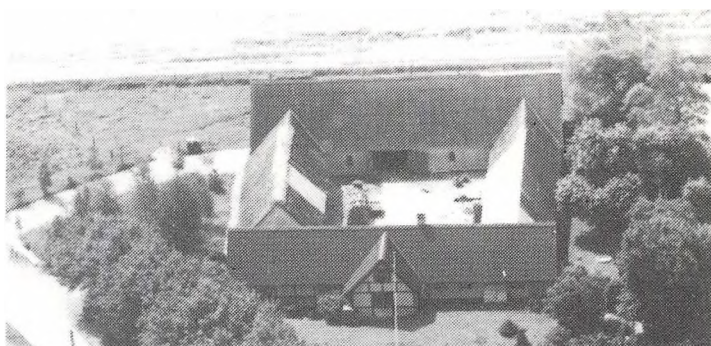

GEDEHAVEVEJ 68, "MORGENFRYD", STIGSNÆS, 4230 SKÆLSKØR.

JOHANNES MIKKELSEN, født d. 27.02.1913, søn af Anna Marie og Jens Peder Mikkelsen, Gedehavevej 68, gift d. 27.10.1940 med Sigrid Larsen, født d. 18.10.1914, datter af Signe og Christian Larsen, Agersø. Ægteparret har børnene: Vinnie, Flemming, Villiam, Folmer, Nanna, Steffen og Helle.

J.M. overtog gården d. 11.12.1953 efter sine forældre, den har været i slægtens eje siden 1900.

Matr.nr. 7a. Ejendomsskyld 1.470.000. Grundskyld 470.300. Areal 26 ha., heraf 3 ha. strandeng, samt 5 ha. der er forpagtet.

Stuehuset er opført i 1914, kostald ca. 1910, svinehus 1906, og i 1977 opførtes maskinhal. Besætningen består af 9 køer af blandet race, ca. 20 ungkreaturer, der er 4 søer

og der leveres 50-60 fedesvin årligt. Afgrøderne er vinterraps, vårbyg, rødsvingel og sukkerroer, ca. 1 ha. bliver brugt som græsmark. Til gården hører 3 traktorer, 1 mejetærsker, aljebeholder samt korntørringssilo med varmluft, og plansilo til ensilageopbevaring.

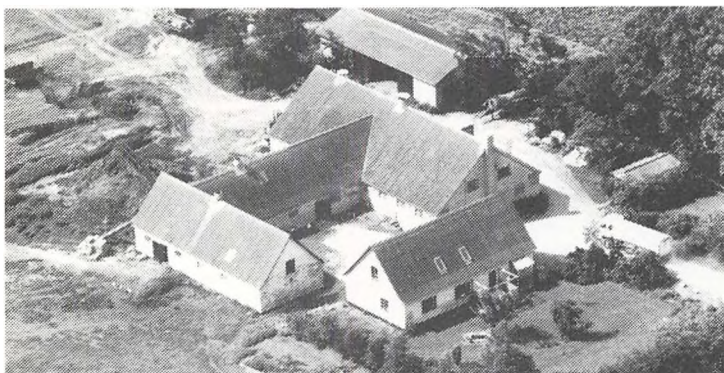

GEDEHAVEVEJ 77, "VIBEHOLMSGÅRD", STIGSNÆS, 4230 SKÆLSKØR.

PER NAGEL HOLST, født d. 27.08.1960, søn af Jytte og Knud Verner Holst, Glænøvej, Stubberup, samlever med Solvej Christensen, født den 21.12.1967, datter af Grethe og Karsten Christensen, Bøgelunde.

S.C. er beklædningsoperatør i Hårslev, og er desuden gymnastik-

instruktør i Sandved-Tornemark Idrætsforening.

P.N.H. overtog ejendommen den 05.11.1985 efter Erik Nagel Larsen.

Matr. nr. 6a m.fl. Ejendomsskyld 2.200.000. Areal 44 ha., heraf tilkøbt 22 ha. fra "Mogensbjerggård", Gedehavevej 32, i 1975. Der er 6,5 ha eng samt 0,5 ha. skov.

Stuehuset er opført ca. 1872, og ombygget ca. 1970, 1 kostald, opført ca. 1872, er ombygget 1976-77, 1 svinehus opført 1961, er i 1988 er ombygget til kostald, 1 bygning til foder opført 1961, og maskinhus opført 1973. Besætningen består af 40 jersyekøer, 20 kvier, 14 kalve samt 2 heste. Afgrøderne er vårraps, sukkerroer, engrapgræs, hvidkløver og vårbyg, 1,5 ha. er udlagt med græsmark. Der er 3 traktorer, 1 mejetærsker, aljebeholder, samt plantørringsanlæg for opbevaring af korn. .

GEDEHAVEVEJ 80, "FJORDGÅRDEN", STIGSNÆS, 4230 SKÆLSKØR.

ERIK HERMOD HANSEN, gårdejer.

E.H.H. overtog ejendommen d. 01.11.1972 efter Egon Madsen. Matr. nr. 11 m.fl. Ejendomsskyld 1.600.000. Areal 30,3 ha., deraf er lidt strand.

Stuehuset er opført ca. 1870, udlængernes alder er ukendt. Der er plansilo med lufttørring for opbevaring af korn, samt 1 gylletank.

E.H.H. ejer og driver desuden gården "Strandlyst", Holtelvej 50.

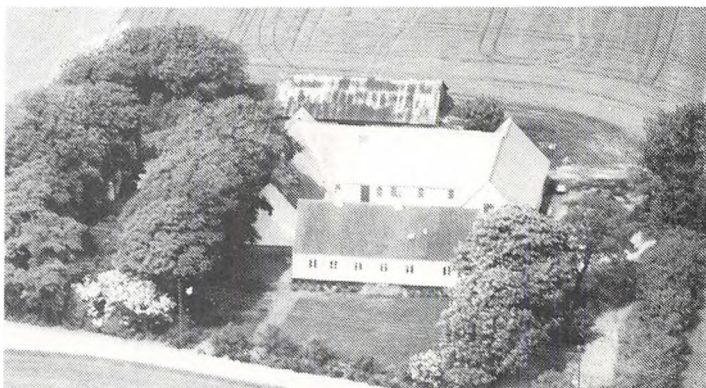

GLÆNØ SKOVVEJ 10, "TOFTEGÅRD", GLÆNØ, 4230 SKÆLSKØR

GERT TOFTEGÅRD, gårdejer, født d. 26.06.1956, søn af Gudrun og Karl Nielsen, Glænø Skovvej 10, gift den 24.06.1983, med Ellen Maj Nørmark, født den 03.05.1956, datter af Lisa og Niels Ejvind Christensen, Jordløde. Ægteparret har børnene: Maja Ida, født d. 22.05.1986 og Anders, født d. 09.06.1984.

E.M.N. er laborant på forsøgsstationen Tystofte, og er desuden medlem af Ørslev Menighedsråd samt medlem af bestyrelsen i Venstre.

G.T. er montør. Han overtog slægtsgården efter sine forældre d. 01.07.1979.

Matr. nr. 3a 3m. Ejendomsskyld 1.420.000. Grundskyld 377.800.. Areal 22 ha. Bygningerne er genopført i 1935 og 1936 efter brand. Besætningen består af 4 køer, 1 tyr samt 6 kalve. Afgrøderne er frøavl, korn og græsfrø. Der er 3 traktorer på gården. Gården har i gamle dage tilhørt Københavns Universitet, og driftsoverskuddet gik til studenternes ophold på universitetet.



GLÆNØVEJ 31, 4230 SKÆLSKØR. ARNTH JENSEN, gårdejer, født d. 26.04.1931, søn af Maria og Knud Jensen, gift d. 22.11.1958 med Jytte S. Arildsen, datter af Kristine og Johannes Arildsen, St. Merløse. Ægteparret har børnene: Ane og Jens.

Gården, som har været i slægtens eje i 5 generationer, overtog A.Jd. 22.11.1958, efter forældrene. Matr. nr. 1a m.fl. Ejendomsskyld

3.500.00. Areal 56,7 ha. heraf tilkøbt "Bredstengården", Glænøvej 11, på 24 ha., der er 1,3 ha. mose.

Stuehuset, som blev opført i 1887, er senere blevet renoveret. Udlængerne blev opført i 1925 efter en brand. Afgrøderne består af maltbyg, vinterhvede, ærter og hvidkål. Gården har 3 traktorer og 1 mejetærsker, 1 markvandingsanlæg og plantøringsanlæg til ca. 3.000 tønder korn. Der er ansat 1 fast medhjælper og desuden er der ansat 1 medhjælper i hvidkålshøsten.

GLÆNØVEJ 49, "SMALAGERGÅRD", 4230 SKÆLSKØR.

ERLING JENSEN, gårdejer, født d. 23.01.1935, søn af Astrid og Martin Jensen, Glænøvej 49, gift d. 09.06.1962 med Bente Jensen, født d. 08.10.1934, datter af Sofie og Frederik Jensen, Bøgelunde. Ægteparret har børnene: Niels Boye, Berit og Britta.

Gården har været i slægtens eje siden d. 01.11.1930. og E.J. overtog den d. 01.12.1977 efter forældrene.

Matr. nr. 2 a m.fl. Ejendomsskyld 1.470.000. Grundskyld 402.800.

Stuehuset er opført 1887, laden i 1935, kostald, svinehus og garage fra 1887 er senere ombygget, sostald opført 1970 og maskinhal i 1980.

E.J. ejer og driver desuden Glænøvej 60, Stubberup.

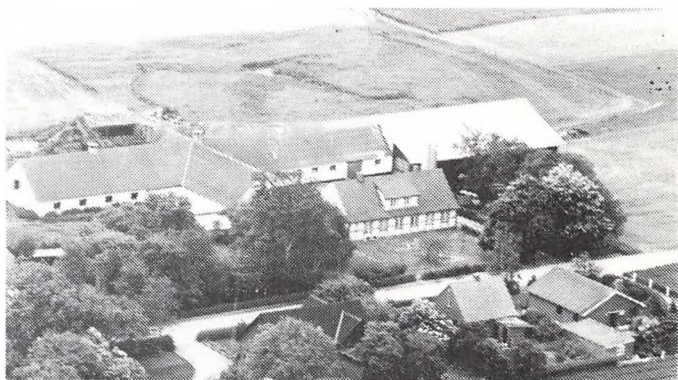

GLÆNØVEJ 60, STUBBERUP, 4230 SKÆLSKØR.

ERLING JENSEN gårdejer, omtales under Glænøvej 49.

E.J. er forbrugerrepræsentant i SEAS, og er med i bestyrelsen for Sydvest Jerseyforeningen. Han overtog ejendommen d. 23.01.1955 efter Annelise Jensen. Matr. nr. 3d m.fl. Ejendomsskyld 430.000. Grundskyld 77.000. Areal 24,8 ha. heraf tilkøbt 21 ha.

Stuehuset og udlængerne er opført i 1907. Besætningen består af 40 køer af racen Jersey, 40 ungkreaturer samt 15 søer, der opfedes ca. 300 slagtesvin pr. år. Afgrøderne er vinterhvede, maltbyg, sukkerroer, hvidkløver og engrapgræs. Der er 3 traktorer,

halvpart i mejetærsker, aljebeholder og plansilo for opbevaring af korn.
E.J. ejer og driver desuden Glænøvej 49.

GLÆNØVEJ 101, "HYLDEBRINKHUS", 4230 SKÆLSKØR.

HANS PETER CHRISTENSEN, født d. 25.05.1904, søn af Karen og Christian Christensen, gift d. 07.05.1935 med Kristine Jensen, født d. 15.09.1900, død d. 20.09.1984, datter af Kristine og Hans Jensen. Ægteparret datteren Ellen.

H.P.C. overtog gården, d. 01.05.1935 i forbindelse med sit ægteskab med K.C., i hvis slægts eje gården har været siden 1789.

Matr. nr. 5d. Ejendomsskyld 660.000. Grundskyld 297.000. Areal 7,1 ha. heraf tilkøbt 3,5 ha.

Stuehuset er opført i 1891 og renoveret i 1946. Laden og tilbygning til stuehuset er blevet opført i 1988 efter brand. Der har 1 traktor. Jorden er bortforpagtet til Ellen og Ove Haslev Lauersen.

GLÆNØVEJ 105, STUBBERUP, 4230 SKÆLSKØR.

VERNER CHRISTENSEN, gårdejer, født d. 15.08.1939, søn af Valborg og Peter Christensen, gift d. 08.12.1981 med Grethe Marie Hansen, født d. 17.06.1941, datter af Ellen og Eli Hansen.

G.H. er folkeskolelærer i Skælskør. Han overtog gården d. 01.10.1966 efter Christiane og Christian Andreasen.

Matr. nr. 5e. Ejendomsskyld 2.100.000. Grundskyld 340.000. Areal 11,5 ha. heraf tilkøbt 7,5 ha., der er forpagtet 10 ha.

Stuehuset er opført i 1919, udlænger, kostald og lade er opført i tiden 1972-1988. Besætningen består af 85 Jersey køer og 120 ungkreaturer. Salgsafgrøderne er majs og græs. Der er 2 traktorer, gylletank og plansilo. Der er ansat 2 medhjælpere.

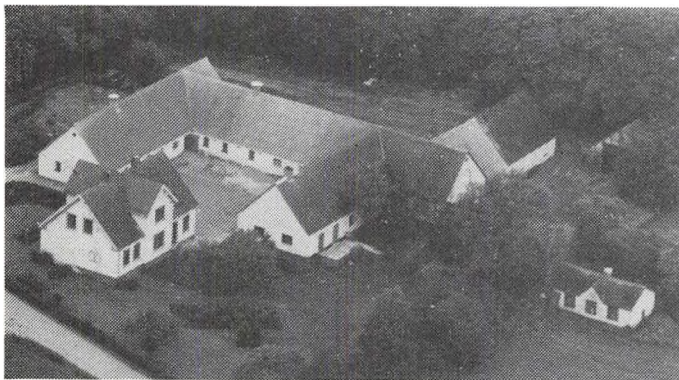

GLÆNØVEJ 235, "HYLDEBRINK-GÅRD", GLÆNØ, 4230 SKÆLSKØR.

ERLING JENSEN, gårdejer, født den 09.07.1940, søn af Sigrig og Henry Jensen, Glænøvej 235, gift den 03.10.1980 med Anni Andersen, født den 29.12.1943, datter af Lise og Verner Andersen, Kallundborg. Ægteparret har børnene: Anni, Ninna, Marianne, Henrik og Gitte.

A.J. arbejder som ekspeditrice i Skælskør.

Gården har været i slægtens eje siden 1910, og blev overtaget i 1975 efter Sigrig Jensen.

Matr. nr. 13 a. Ejendomsskyld 2.000.000. Areal 38,5 ha, heraf tilkøbt 9,4 ha i 1982. Stuehuset er opført i 1914 og renoveret i 1967, udlængerne opført 1915 til 1925 senere renoveret. Afgrøderne består af byg, hvede og raps, der er 2 traktorer samt 1 mejetærsker, plantøringsanlæg med lufttørring, samt halmfyr.

GLÆNØVEJ 245, "HELGENS-BJERGGÅRD", GLÆNØ, 4230 SKÆLSKØR.

HENRY KULAGER PEDERSEN, gårdejer, født den 30.08.1931, søn af Anna Cesilia og Christian Richard Pedersen, Glænøvej 245, Glænø, gift den 26.09.1968 med Ingrid Jensen født den 24.01.1944, datter af Karoline og Peter Jensen Callesen, Uge ved Tinglev. Ægteparret har børnene: Richard



og Krister.

Gården, der har været i slægten gennem 5 generationer. H.K.P. overtog den d. 01.06. 1970 efter forældrene.

Matr.nr. 11 a og h. Ejendomsskyld 1.400.000. Areal 23 ha., hvoraf 1/2 tønder land består af eng.

Stuehus og udlænger er genopført i 1940 efter brand. Besætningen består af slagtesvin, hvoraf der leveres ca. 500-600 pr. år. Salgsafgrøden består af byg. Der er 2 traktorer og 1 mejetærsker på gården, aljebeholder samt plansilo for opbevaring af korn. Gården drives med lidt hjælp fra maskinstation.

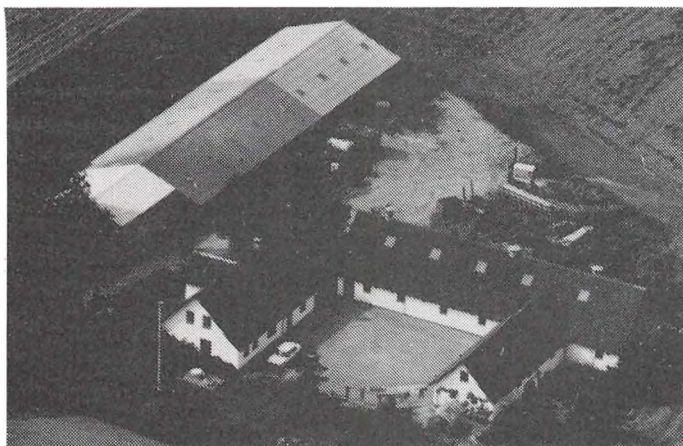

GLÆNØVEJ 271, "HAREMOSE-GÅRD", 4230 SKÆLSKØR.

IB EJLEBJERG JENSEN, gårdejer, født d. 14.04.1947, søn af Ester og Niels Kristian Jensen, Ørslev v/Skælskør, gift d. 31.07.1971 med Anna Landtved, født d. 20.06. 1951, datter af Maren og Arne Landtved, Ringe på Fyn. Ægteparret har børnene: Lisbet, Britta og Anders.

I.E.J. arbejder som entreprenør, kloarkmester samt driver maskinstation, hvor A.J. er medhjælpende hustru.

I.E.J. overtog gården d. 11.12.1977 efter Kristian Nielsen.

Matr. nr. 10 a. Ejendomsskyld 1.990.000, heraf grundskyld 598.400. Areal 35,5 ha. heraf tilkøbt 9,9 ha. i 1984, der er forpagtet 3,8 ha.

Stuehuset samt udlænger er opført ca. 1941, første afdeling af maskinhus opført 1981, senere tilbygning i 1983 og 1986. Besætningen består af 3 køer, 1 tyr samt 38 søer, der bliver solgt ca. 650 smågrise pr. år. Afgrøderne er byg, hvede, ærter, purløg til frø, radiser og rødbeder til frø, blomsterfrø, asier og agurker. Der er 4 traktorer, anpart i mejetærsker, 2 skårlægger, 2 rendegravere, markvandingsanlæg samt plansiloeer med lufttørring. I sommermånederne drives gården med 1 fremmed medhjælp.

GLÆNØVEJ 320, "BAVNEGÅRD", GLÆNØ, 4230 SKÆLSKØR.

NIELS CHRISTENSEN, gårdejer, født d. 23.10.1932, søn af Olga og Niels Christensen, samme adresse, gift d. 07.05.1983 med Inger Lise Jørgensen, født d. 10.05.1938, datter af Else og Karl Gustav Jørgensen, Næstved.

I.L.C. er omsorgsmedhjælper i Rude og næstformand i Ørslev Menighedsråd. N.C. er kasserer i Ørslev Menighedsråd. Han overtog slægtsgården, der har været i slægtens eje i 5 generationer, d. 31.12.1966 efter sine forældre.

Matr.nr. 6b m.fl. Ejendomsskyld 1.850.000. Grundskyld 586.000. Areal 33 ha., heraf tilkøbt 22 ha.

Stuehuset er opført i 1890, udlænger omkring 1700, svinestald i 1972 og maskinhus i 1980. Besætningen består af 30 årssøer og ca. 400 fedesvin. Afgrøderne er byg, hvede og raps. Gården har 2 traktorer, gylletank og gastæt silo.

GLÆNØVEJ 359, GLÆNØ, 4230 SKÆLSKØR.

DAGNY NIELSEN, født d. 24.04. 1911, datter af Margrethe og Jens Larsen, gift d. 01.05.1943 med Peter Nielsen, født d. 30. 01.1902, søn af Sofie og Andreas Nielsen.

D.N. overtog gården d. 01.12. 1944 efter sin søster Karen Nielsen.

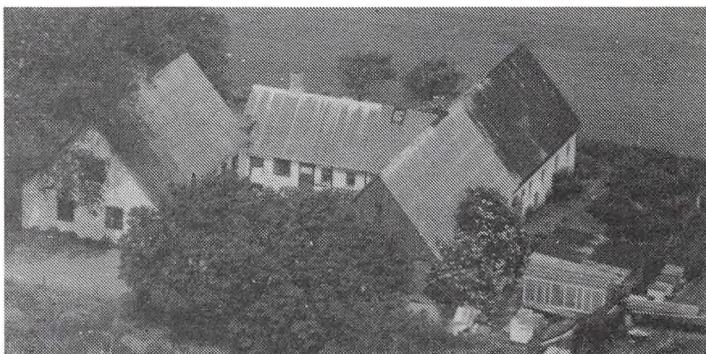

Gården har været i slægtens eje siden D.N.s morfar købte den i 1877. Ægteparret har børnene: Poul, Knud, Niels Jørgen og Ingrid.
Matr. nr. 3f og 2b. Ejendomsskyld 630.000 Grundskyld 146.700. Areal 7,8 ha., heraf tilkøbt 1,5 ha., der er lidt eng.
Stuehuset og udlænger er opført i 1872, de er senere blevet renoveret indvendigt. Svinehuset er opført i 1930.

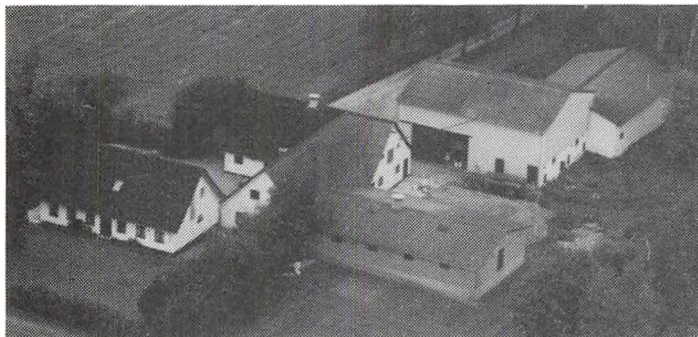

GLÆNØVEJ 370, "DAMGAARDEN",
GLÆNØ, 4230 SKÆLSKØR.
THOMAS TAGE PEDERSEN,
gårdejer, født d. 04.08.1925, søn
af Marie og Jens Pedersen, gift
d. 20.11.1965 med Inge Irene
Bock, født d. 20.04.1940, datter
af Rosa og Børge Bock, Køben-
havn. Ægteparret har børnene:
Hanne og Dorte.
I.P. er leder i civilforsvaret,
D.K.B.

T.P. overtog gården d. 01.11.1955 efter Wilhelmine Frederiksen.
Matr. nr. 5a. Ejendomsskyld 1.500.000. Grundskyld 451.000. Areal 24,2 ha. der er ca. 6,0 ha. strandeng. Desuden er der forpagtet 6,0 ha. fra Glænøvej 359.
Stuehuset og udlængerne er genopført i 1937 efter brand, laden er opført i 1957, svinehuset er opført i 1969 og maskinhallen i 1974. Besætningen består af ca. 20 søer + opdræt. Afgrøderne er byg, hvede og raps. Gården har 1 traktor, 1 mejetærsker, 2 aljebeholdere og 3 siloer med lufttørring.

GRYDERUPVEJ 125, 4242 BOES-
LUNDE.

MAX REHDER, gårdejer, født d.
26.02.1926, søn af Johanne og
Jean Rehder, Ormeslev, gift d.
05.04.1952 med Tove Holst Niel-
sen, født d. 19.06.1931, datter
af Rigmor og Laurits Holst Niel-
sen, Svanebjerg, Egede, Korsør.
Ægteparret har børnene: Eva,
født d. 12.4.1956, Asker, født d.
21.12.1957 og Lene, født d.
27.1.1970.



M.R. er medlem af bestyrelsen
for Mejeriselskabet Danmark, desuden er han formand for Jerseyforeningen for Syd-
vestsjælland, revisor for Kvægavlforeningen, formand for Kvægfondens og i bestyrel-
sen for "Grønhøjgård". Han overtog gården d. 01.12.1951 efter Agnes og Oluf Olsen,
der var 3. generation på gården.

Matr. nr. 8b. Ejendomsskyld 1.150.000. Grundskyld 220.200. Areal 11 ha.
Stuehuset er oprindeligt opført i 1898 og ombygget i 1969, stalde og lade opført i
1977. Besætningen består af en
ren Jerseybesætning på ca. 25
malkekøer + ungkreaturer. Afgrø-
derne er sukkerroer, majs og
maltbyg. Der er 3 traktorer, gyl-
letank samt plansilo for ensilage-
opbevaring. M.R. ejer og driver
desuden "Stenmosegård", Tingvej
5, Ormeslev, i Korsør Kommune,
hvor sønnen Asker bor, han ind-
går i det daglige arbejde med
driften af begge gårde.





GRYDERUPVEJ 182, "STENMOSE-
GÅRD", GRYDERUP, 4242 BOES-
LUNDE.

HENNING HØJLAND, gårdejer, født
den 20.10.1923, søn af Laura og
Thomas Højland, Flakkebjerg,
gift den 22.05.1952 med Inge
Nielsen, født den 02.03.1929,
datter af Bodil og Herluf Niel-
sen, Sønder Jellinge, Dalmose.
Ægteparret har børnene: Hanne,
født d. 1.9.1953, Lis, født d.

21.7.1958 og Henrik, født d. 18.7.1963.

H.H. arbejder som kontorassistent. Han overtog ejendommen d. 05.03.1952 efter Karen Madsen.

Matr. nr. 4b. Ejendomsskyld 1.004.000. Grundskyld 335.000. Areal 16,3 ha. heraf 0,2 ha. plantage.

Stuehuset er opført i 1870 men senere ombygget, udlængerne er opført i 1923. Afgrøderne består af hvede, byg og raps og der er 1 traktor på gården.

GRYDERUPVEJ 186, "STENAGERGÅRD", 4242 BOESLUNDE.

TROELS og KIRSTEN JØRGENSEN, gårdejere.

T.J. er født d. 11.08.1948, søn af Willy og Grethe Jørgensen, gift d. 15.10.76 med Kirsten Larsen, født d. 07.03.1951, datter af Joh. og Gerda Larsen. Ægteparret har børnene: Martin, født d. 11.3.1976 og Mikkel, født d. 10.8.1980.

T. og K.J. arbejder henholdsvis som lærer og biblioteksassistent. Slægtsgården blev overtaget d. 01.01.1986 efter Grethe Jørgensen.

Matr. nr. 4 a m.fl.. Ejendomsskyld 1.600.000. Grundskyld 453.000. Areal 21 ha.

Bygningerne er opført 1972-1973. Afgrøderne består af maltbyg, hvede og raps, der er 1 traktor på gården.

GRYDERUPVEJ 194, "GRYDE-
RUPGÅRD", GRYDERUP, 4242
BOESLUNDE.

KRISTIAN ERIK KOFOED PIND,
gårdejer, født den 27.12.1927,
søn af Olga og Søren Pind, Gry-
derup, gift den 28.05.1955 med
Åse Rehder, født den 11.08.1931,
datter af Johanne og Jean Reh-
der, Ormeslev. Ægteparret har
børnene: Gitte, født d. 28.12.
1956, Dorthe, født d. 19.9.1959
og Helle, født d. 19.2.1965.

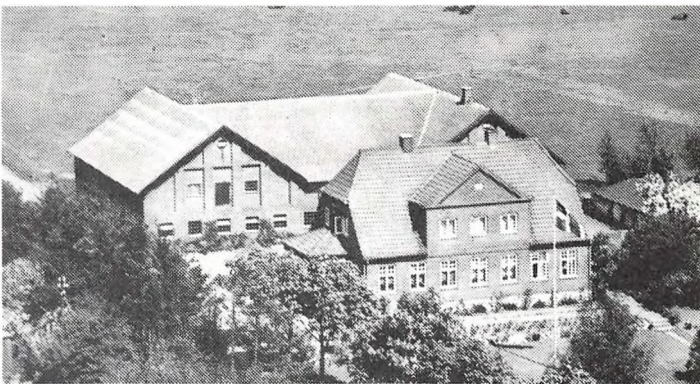

K.E.K.P. overtog gården den 01.07.1971 efter sine forældre som overtog den i 1923 efter Peter Klarskov Larsen.

Matr. nr. 2 og 31. Ejendomsskyld 1.400.000. Grundskyld 328.300. Areal 16 ha. og der er forpagtet 17 ha.

Gården var oprindeligt en firlænget gård som nedbrændte i 1932, genopbygningen foregik i 1933, og i 1978 er der opført maskinhus. Besætningen består af blandet malkekøveg på ca. 26 stk. samt ca. 30 ungkreaturer. Afgrøderne er sukkerroer, majs, græs og korn (maltbyg). Der er 2 traktorer, 1 mejetærsker, plansilo til opbevaring af ensilage. Gården har i gamle dage hørt under "Kongegården" i Korsør.

GRYDERUPVEJ 213, 4242 BOESLUNDE.

KAJ LARSEN, gårdejer, født d. 2.1.1917, søn af Anna og Martinus Larsen, gift d. 26.4.1947 med Ellen Dalsø Christensen, født d. 13.1.1928, datter af Asta og A. Christensen, Hulby Mølle. Parret har børnene: Niels Ebbe, født d. 27.2.1948, Kaj Jørgen, født d. 14.2.1951 og Henning, født d. 25.10.1954.



Kaj Larsen overtog forpagtningen af gården i 1957 og købte den i 1969.

Matr.nr. 6a. Areal 20 ha. Siden 1988 har jorden været bortforpagtet til sønnen Kaj Jørgen.

Bygningerne er opført i perioden 1910-1912.

HANS DEGNS STRÆDE 2, "KORSVEJSGÅRD", AGERSØ, 4230 SKÆLSKØR.

ILSE HANSEN, gårdejer, født d. 18.01.1940, datter af Ellen og Ole Hansen, Hans Degns Stræde 2, samlever med Frank Pedersen, født d. 22.07.1941, søn af Ebba og Schmiegelow Pedersen, Agersøsundvej 20, Agersø.

F.P. driver lidt maskinstation og er desuden kredsrepræsentant i Skælskør Landboforening.

Gården har været i slægtens eje siden 1936 og I.H. overtog den i 1972 efter Ole Hansen.

Matr. nr. 15 a m.fl. Ejendomsskyld 840.000. Grundskyld 181.600. Areal 12,7 ha, hvoraf 1 ha. består af eng.

Stuehuset er opført i 1940 og udlænger i 1935. Besætningen består af 10 søer, der leveres ca. 300 stk. slagtesvin pr. år, samt 30 stk. ungvæg af racen Charolais. Afgrøderne er byg, frøhvede, ærter, hvidkløver, foderroer samt engrapgræs til frø. Der er 3 traktorer, 1 mejetærsker samt 2 kornsiloer med lufttøring. Foruden denne gård ejes og drives Helholmsvej 20, samt "Toftgård", Agersøsundvej 20.



HELHOLMVEJ 20, AGERSØ, 4230 SKÆLSKØR.

FRANK PEDERSEN, gårdejer, omtales under Agersøsundvej 20. F.P. overtog gården i 1970 efter Jacob Carlsen.

Matr.nr. 22b m.fl. Ejendomsskyld 350.000. Grundskyld 49.100. Areal 3,3 ha.

Stuehuset er opført i 1907 og udlænger i 1950.

Gården drives sammen med A-

gersøsundvej 20 og Hans Degns Stræde 2.

HELHOLMVEJ 30, "HØJVANGGÅRD", AGERSØ, 4230 SKÆLSKØR.

THORKILD NAGEL BERNTSEN, gårdejer, født d. 12.06.1939, søn af Asta og Niels Peter Berntsen, samme adresse.

T.N.B. overtog gården, der har været i slægtens eje i 3 generationer og som er udflyttet fra Agersø by i 1913, d. 01.01.1976 efter sine forældre.

Matr.nr. 24a. Ejendomsskyld 900.000. Grundskyld 258.900. Areal 16 ha., heraf 2,2 ha eng.

Stuehus og udlænger er opført i 1913. Besætningen består af 13 køer + opdræt af 22 stk. ungvæg af racen RDM, 2 søer, 1 orne og ca. 30 smågrise, der opfedes. Afgrøder-

ne er byg, havre, hvede, roer og græs. Gården har 3 traktorer, 1 mejetærsker, ajlebeholder, 1 silo med koldluft og 1 plansilo.

HELHOLMVEJ 50, "HELLEHOLM", AGERSØ, 4230 SKÆLSKØR.

HENNING OG ERNA LARSEN, gårdejere.

Henning Larsen er født d. 21.09.1939, søn af Erna og Niels Larsen, Helholmvej 50, gift d. 06.05.1967 med Esta Bendtsen, født d. 26.11.1937, datter af Olga og Christian Bendtsen, Rødovre. Ægteparret har sønnen Jens, født d. 15.10.1967.

E.L. arbejder på politigården i København.

H.L. er skipper på Agersøfærgen og fisker. De overtog gården, der har været i slægtens eje siden ca. 1843, d. 01.11.1981, efter H.L.'s forældre.

Matr.nr. 25a. Ejendomsskyld 800.000. Grundskyld 120.200. Areal 42,5 ha., hvoraf 36 ha. er eng.

Stuehuset er opført i 1909, staldbygninger i 1944, lade i 1924 og fårehus i 1920. Besætningen består af 22 moderfår af racerne, Gotlandsk Pelsrace, Texelrace og Hvidhovedet Marskrace. Afgrøden er maltbyg. Gården har 1 traktor og 1 mejetærsker.

Gården, der ligger på den sydligste del af Agersø, er udstykket fra "Agersøgård" i 1839. Agersø fyr står på ejendommens jord.

HORSEKÆRSVEJ 1, "BAKKELY", OMØ, 4230 SKÆLSKØR.

SVEND ERIK HANSEN, gårdejer, født d. 07.09.1942, søn af Signe og Andreas Hansen, Horsekærvej 1, gift d. 01.03.1969 med Lis Poulsen, født d. 25.01.1945, datter af Ellen og Gustav Poulsen, København. Ægteparret har børnene: Jesper, født d. 03.10.1976 og Pernille, født d. 07.09.1973.

Parret har Marineservice, der sælger olie, benzin og forskelligt, så som tøj og brugsting til turister.

L.H. er fysioterapeut på Omø.

S.E.H. er i redaktionen på Omø avis, Ørepresentant i Skælskør kommune og i Øsammenslutningen samt bestyrelsesmedlem i Jagtforeningen og Idrætsforeningen. Han overtog slægtsgården, der har været i slægten siden 1902, d. 01.01.1968 efter sine forældre.

Matr.nr. 40 m.fl. Ejendomsskyld 1.114.000. Grundskyld 212.300. Areal 16,5 ha., hvoraf 10 ha. er tilkøbt. Der er 1,7 ha. eng på ejendommen og 6,6 ha. jord er forpagtet.

Stuehuset er opført i 1902, 2 udlænger i 1904, 1 udlænge i 1972 og 2 nye staldlænger i 1973 og i 1979. Besætningen består af Charolaiskvæg, 7 stk. ungkvæg, 7 køer og 7 kalve samt en svinebesætning på 35 søer, der sælges ca. 700 pattegrise årligt. Afgrøderne er byg, vinterhvede, raps, græsfrø og roer. Gården har 2 traktorer, del i mejetærsker, ajlebeholder, portionstørreri og 4 opbevaringssiloer.

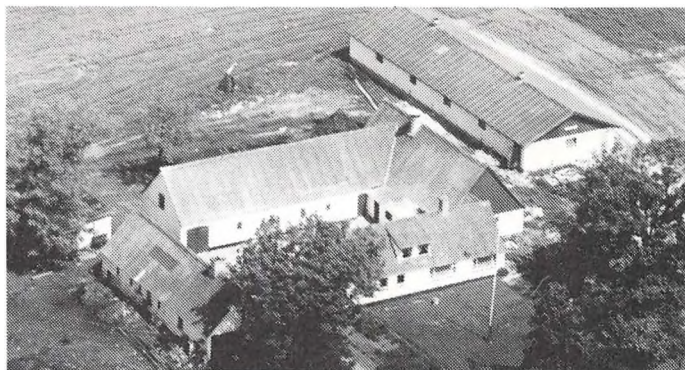

HOLTENVEJ 50, "STRANDLYST", STIGSNÆS, 4230 SKÆLSKØR.

ERIK HERMOD HANSEN, gård-ejer, født d. 15.04.1932, søn af Anna og Martin Hansen, Tjæreby v. Skælskør, gift d. 25.03.1960 med Inger Magrethe Larsen født d. 08.03.1936, datter af Maria og Lars Larsen, Evetofte, Frederiksværk. Ægteparret har børnene: Find, Mariana og Solveig.

E.H.H. overtog ejendommen d.

08.03.1960 efter Constance og Peder Madsen.

Matr.nr. 3b. Ejendomsskyld 1.450.000 Areal 16,5 ha., heraf tilkøbt 3,3 ha. Der er 5,5 ha. strandeng og der er forpagtet 6,6 ha.

Stuehuset og goldsostaldens alder er ukendt, svinehus opført i 1978 og lade i 1984.

Besætningen består af 40-50 grisesøer og man sælger ca 600-700 pattegrise pr. år, desuden er der 1 ko. Afgrøderne er vårbyg, sukkerroer og vinterhvede. Der er 2 traktorer, 1 mejetærsker, 1 ajlebeholder samt plansilo med lufttørring.

Gården drives sammen med "Fjordgården", Gedehavevej 80.

HUSMANDSSTRÆDE 20, OMØ, 4230 SKÆLSKØR.

POUL-ERIK HANSEN, gårdejer, født d. 21.04.1955, søn af Inga og Herman Hansen, Husmandsstræde 20, gift d. 21.12.1987 med Karen Thalund, født d. 16.02.1949, datter af Edith og Tage Thalund. Ægteparret har børnene: Per, født d. 17.06.1976 og Rasmus, født d. 03.12.1987.

K.T. er medlem af skolenævnet på Omø.

P.E.H. er formand for møllelauget. Han overtog gården, der har været i slægtens eje siden ca. 1820, d. 01.10.1985 efter sine forældre.

Matr.nr. 10a. Ejendomsskyld 900.000. Grundskyld 212.600. Areal 30 ha., heraf 11 ha. tilkøbt. 10 ha. består af strandeng og mose.

Stuehuset er opført i 1901, udlænger i 1854, svinestald i 1932, svinestald i 1961 og lade i 1987. Gården drives med en SPF svinebesætning bestående af 70 søer, 1.500 pattegrise sælges på årsbasis. Afgrøderne er hvede, vinterbyg, vårraps og vinterraps. Gården har 2 traktorer, 1 mejetærsker, gylletank og plansilo med lufttørring.

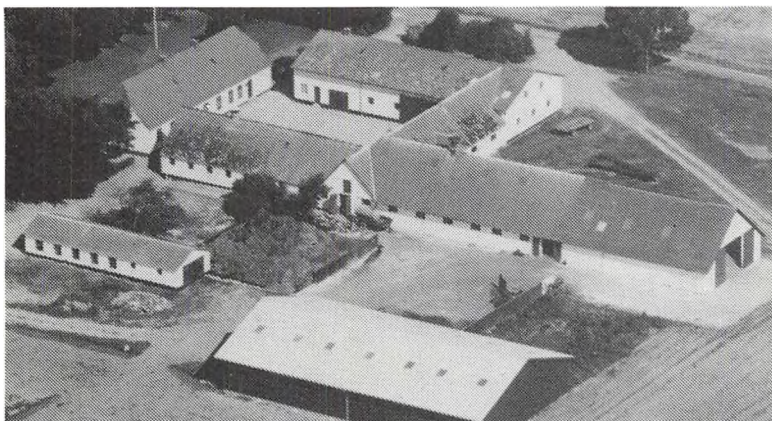

KANEHØJ MØLLEVEJ 140, "MAGLEBJERGGÅRD", EGGERSLEV MAGLE, 4230 SKÆLSKØR.

BENT MADSEN, gårdejer, født d. 01.05.1929, søn af Elna og Hans Peter Madsen, Frankerup, gift d. 01.04.1953 med Olga Mindegaard, født d. 16.11.1929, datter af Marta og Laurits Mindegaard, Erdrup. Ægteparret har børnene: Lis, født d. 27.05.1954, Bente,

født d. 25.10.1957 og Hans Peter, født d. 26.08.1962.

B.M. overtog gården, der har været i slægtens eje i 4 generationer, d. 01.07.1962 efter sin far.

Matr.nr. 19a. Ejendomsskyld 2.660.000. Grundskyld 844.900. Areal 40 ha., heraf tilkøbt 8 ha.

Stuehuset er opført i 1880 og senere renoveret, hønsehus er opført i 1946, lade i 1950, kostald i 1964, foderlade i 1976 og maskinhus i 1983, de øvrige udlænger er opført i 1800 og senere undermuret. Besætningen består af 32 køer og 65 ungkreaturer af racen SDM. Afgrøderne er græsfrø, sukkerroer og korn. Gården har 2 traktorer, 1 mejetærsker, konmagasin, plantørring, plansilo og genvindingsanlæg af varme fra kostalden. Sønnen, Hans Peter, hjælper med gårdens drift.

KANEHØJ MØLLEVEJ 175, "MAGLEGÅRD", EGGERSLEV MAGLE, 4230 SKÆLSKØR.

ERIK KJERSGAARD NIELSEN OG DINA MAGLEGAARD, gårdejere.

E.K.N. er født d. 06.11.1952, søn af Karen og Rasmus Nielsen, Rude, Skælskør, gift d. 11.10.1986 med Dina Maglegaard, født d. 21.08.1958, datter af Gerda og Poul Maglegaard, Kanehøj Møllevvej 175. Ægteparret har børnene: Julie, født d. 14.08.1987 og Katrine, født d. 31.01.1989.

Gården, der har været i slægtens eje i 4 led, blev overtaget d. 01.07.1989 efter Gerda og Poul Maglegaard.

Matr.nr. 11a m.fl. Ejendomsskyld 3.700.000. Grundskyld 1.444.000. Areal 72 ha., heraf



tilkøbt 29 ha., 1,2 ha. består af skov og mose og 26 ha. er forpagtet. Stuehuset er opført i 1881, udlænger i 1892 og lade i 1976. Afgrøden består af græsfrø, raps, rød-kløver, ærter, byg og hvede. Gården har 3 traktorer, 2 mejetærskere og plantørreri.



KANEHØJ MØLLEVEJ 220, "TYS-HØJGÅRD", EGGERSLEVLILLE, 4230 SKÆLSKØR.

BENT LARSEN, gårdejer, født d. 06.03.1929, søn af Johanne og Lars Peter Larsen, Kanehøj Møllevvej 220, gift d. 24.07.1957 med Anne Marie Dinesen, født d. 01.04.1931, datter af Karen og Niels Evald Dinesen. Ægteparret har børnene: Steen, født d. 29.09.1961, Kurt, født d. 25.03.1964 og Ole, født d. 24.01.1968.

B.L., der er 4. generation på gården, overtog denne d. 01.04.1965 efter sin far. Matr.nr. 8d m.fl. Ejendomsskyld 2.090.000. Grundskyld 719.400. Areal 36 ha., heraf 4 ha. tilkøbt.

Stuehuset er opført i 1842 og ombygget i 1939, udlænger er opført i 1922, 1928 og i 1936, lade er opført i 1922. Afgrøderne er korn, hvede, byg, havre og raps. Gården har 3 traktorer, 1 mejetærsker, plansilo, silo, tørreri og part i vindmølle beliggende på en af ejendommens høje marker.

KANEHØJ MØLLEVEJ 231, "THOR-SBJERGGÅRD", EGGERSLEVLILLE, 4230 SKÆLSKØR.

POUL BRØDSGÅRD, gårdejer, født d. 02.09.1931, søn af Lise og Peter Brødsgård, Langeland, gift d. 20.06.1959 med Birthe Petersen, født d. 31.05.1932, datter af Tora og Oluf Petersen, Sønder Bjerge. Ægteparret har børnene: Peter og Charlotte. P.B. overtog gården den 11.06.1959, efter Karen og Svend Åge Rasmussen.

Matr.nr. 1. Ejendomsskyld 2.660.000. Grundskyld 913.000. Areal 49,9 ha., heraf tilkøbt 11 ha. i 1976, 11/2 ha. består af lidt skov, eng og mose.

Stuehuset er opført i 1850 men er renoveret i 1969, udlængerne opført i 1914 og renoveret 1987, der er opført ny maskinhal i 1974, kølerum 1986, løgtørreri i 1984, samt pakkerum 1984. Afgrøderne består af vinterhvede, vinterrug, konserves ærter, jordbær, såløg, sukermajs, salat og asier. Der er 3 traktorer, 1 mejetærsker, 1 gaffeltruck, sorteringsmaskine til løg, samt plantemaskine og plansilo med lufttørring til ca. 2000 tdr. I sommerhalvåret er ansat 1 heltids- og halvtidsmedhjælper samt 50 jordbærplukkere.

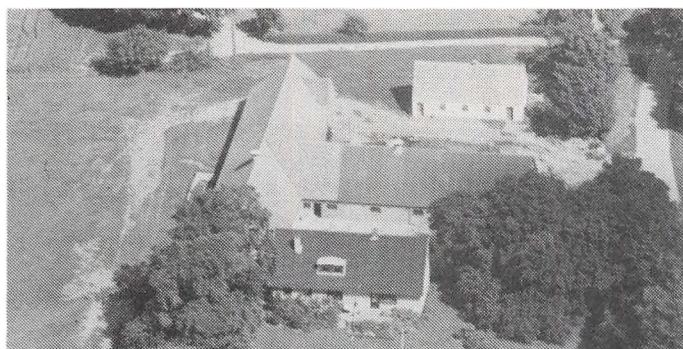

KANEHØJ MØLLEVEJ 295, "GA-DEKÆRGÅRD", EGGESLEVLILLE, 4230 SKÆLSKØR.

NIELS EDVARD OLESEN, gård-ejer, født d. 26.10.1915, søn af Marie og Albert Olesen, Hårby v. Skanderborg, gift d. 22.09.1944 med Karen Hansen, født d. 27.06.1914, datter af Kirstine og Peter Kristian Hansen, Havrebjerg v. Slagelse. Ægteparret

har børnene: Inge-Lise, født d. 26.08.1946, Hanne, født d. 30.03.1948 og Elsebeth, født d. 19.08.1950.

N.E.O. overtog gården den 01.09.1944 efter Kristen Jensen.

Matr. nr. 9a. Ejendomsskyld 1.600.000. Grundskyld 436.900. Areal 20,5 ha., heraf tilkøbt 10 ha. Stuehuset er opført 1890 og renoveret 1965, bilgarage ca. 1952, svinehus og lade 1957, kostald ca. 1965, hønsehus 1949 samt maskinhal i 1983. Besætningen består af 50 grise, hvorfra der er en levering til slagteriet på ca. 200 stk. pr. år. Afgrøderne er hvede, vårbyg, engsvinget samt sukkerroer. Der er 3 traktorer, 1 mejetærsker, for opbevaring af korn er der plansilo med lufttørring. På gården er der ansat 1 deltidsmedhjælper.



KANEHØJ MØLLEVEJ 302,
"HYLDSGÅRD", EGGERSLEVLILLE,
4230 SKÆLSKØR.

JENS HYLDSSGAARD MADSEN,
gårdejer, født d. 06.10.1952, søn
af Lissi og Evald Madsen.

J.H.M. er salgsassistent. Han
overtog slægtsgården, der har
været i slægtens eje siden 1787,
d. 01.04. 1976 efter sine forældre.

Matr.nr. 2a. Ejendomsskyld

1.500.000. Grundskyld 405.200. Areal 20,8 ha.

Stuehuset er opført i 1915, udlænger i 1912, stald i 1956, stald fra 1890 har fået nyt tag og laden er fra 1924. Afgrøden består af hvede, maltbyg og frø. Gården har 1 traktor, halmfyr og plantøringsanlæg.

KILDEVEJ 25, "EJLEBJERG-
GÅRD", ØRSLEV, 4230 SKÆLSKØR.

NIELS KRISTIAN JENSEN, gård-
ejer, født den 23.06.1909, søn af
Kristiane og Ole Jensen, gift d.
17.10.1945 med Ester Poulsen,
født den 28.08.1919, datter af
Marie og Alfred Poulsen. Parret
har børnene Leif, Ib og Solveig.
N.J. overtog gården d. 11.12.
1943 efter Agnete og Ole Krog
Larsen.



Matr. nr. 5a. Ejendomsskyld 1.700.000. Areal 25 ha.

Stuehuset er opført i 1863 og senere renoveret, maskinhus er opført i 1962 og udlænger i 1965. Salgsafgrøderne består af vinterhvede, vårbyg, ærter og rødsvingel. Der er 3 traktorer og halvpant i mejetærsker, plansilo og portionstørreri.



KIRKESTRÆDE 5, "LANGETOF-
TE", 4242 BOESLUNDE.

AKSEL JØRGENSEN, gårdejer,
født d. 23.05.1943, søn af Ella og
Frede Jørgensen, Gift d. 26.10.
1968 med Karen Margrete Peder-
sen, født d. 04.07.1947, datter af
Sigrid og Erling Pedersen. Ægte-
parret har børnene: Michal Er-
ling, født d. 11.1.1971 og Thomas
Henrik, født d. 26.4.1975.

A.J. overtog slægtsgården, sam-
men med sin broder, d. 01.07.1975 efter faderen og har været enejer af gården siden

d. 01.07.1985 efter broderens død.

Matr.nr. 11a. Ejendomsskyld 1.600.000. Grundskyld 550.200. Areal 19 ha. Hovedparten af bygningerne er opført i 1950 efter brand. Afgrøden består af vårbyg, hvede og vårraps. Gården har 2 traktorer, 1 mejetærsker, halmpræsser, harve, plov, sprøjte, såmaskine, tromle, siloer og halmfyr.

KOKKEHUSVEJ 20, "PILEGÅRD", MAGLEBY MARK, 4230 SKÆLSKØR.

FREDE JUSTESEN, født den 04.05.1910, søn af Karoline og Peter Justesen. Gift den 16.04.1935 med Karla Nielsen, født den 16.03.1914, død den 15.06.1981, datter af Marie og Jens Peder Nielsen. Parret har sønnen Aage.

F.J. overtog gården den 01.02.1937 efter sine forældre, Karoline og Peter Justesen, gården har været i slægtens eje siden 1910.

Matr. nr. 10 a. Ejendomsskyld 1.650.000. Areal 26,2 ha. heraf tilkøbt 6 ha.

Stuehuset og udlænger er genopført i 1904 efter brand. Salgsafgrøden består af rødsvingel, engrapgræs, hestebønner, purløg, sukkerroer og vårbyg. Der er 1 traktor, halvpart i mejetærsker samt plansilo.

KORSØR LANDEVEJ 650, L. EGEDE, 4242 KORSØR.

JENS ERIK MADSEN, gårdejer, født d. 12.06.1933, søn af Niels Kristen og Camilla Madsen, L. Egede.

J.E.M. overtog gården i 1961 efter sin mor.

Matr.nr 19a og 15f. Ejendomsskyld 1.600.000. Grundskyld 370.500. Areal 17,3 ha., 2 ha. er forpagtet.

Bygningerne er opført ca. 1920, kreaturstald er opført i 1979, lade i 1978 og svinehus i 1968. Besætningen består af 28 malkekøer, ungkreaturer af racerne RDM og SDM, samt en mindre svinebesætning på 25 søer. Afgrøderne er sukkerroer, græs, foderroer og korn. Der 2 traktorer, gylletank, gennemblæsningssiloer og plansiloer.

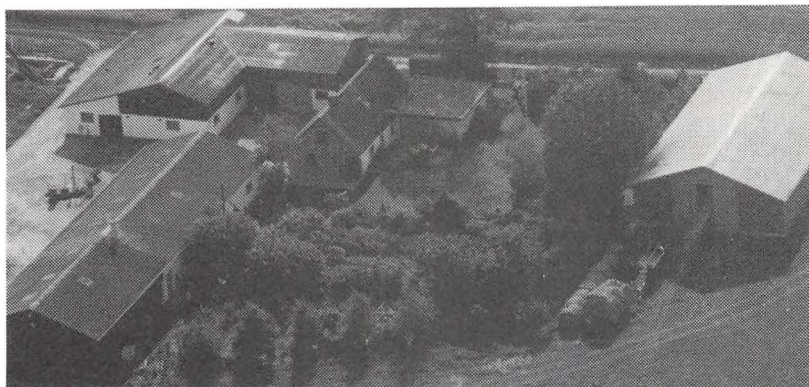

LANGELINIE 70, "LYNGGÅRD", 4230 SKÆLSKØR.

TAGE HANSEN, gårdejer, født d. 10.09.1924, søn af Konrad og Agnes Hansen, Boeslum, Ebletoft, gift d. 10.11.1951 med Inge Poulsen, født d. 13.04.1932, datter af Karen og Poul Poulsen, Kajemose, Jyderup. Ægteparret har børnene: Flemming, født d. 4.5.1953 og Mona, født d.

7.11.1955. T.H. overtog gården i 1951 efter Anders Holmstrand.

Ejendomsskyld 1.150.000. Grundskyld 149.000. Areal 8,5 ha., heraf ca. 1,5 ha. eng. Desuden er der forpagtet 4,5 ha. Stuehuset er opført ca. 1888, renoveret i 1965 og tilbygget i 1977, staldbygninger er opført i 1908 og kostalden er tilbygget i 1965, lade og garage er opført i 1971 og maskinhuset er fra 1979. Gården drives med en mindre fedekvægsbesætning, malkekvægsbesætningen blev udsat i 1987. Afgrøderne er græs og korn. Der er 3 traktorer, 1 mejetærsker, gennemblæsningssilo, plansilo og halmfyr.

LILLE EGEDEVEJ 30, "LILLE EGEDE", 4220 KORSØR.

NIELS RASMUS EGEDE, proprietær, født d. 14.11.1938, søn af Ingrid og Aksel Egede, gift d. 24-2-1968 med Kirsten Birkeland, født d. 30.9.1943, datter af Margrethe og Svend Birkeland, Kalundborg. Parret har børnene: Christian, født d. 28.9.1968 og

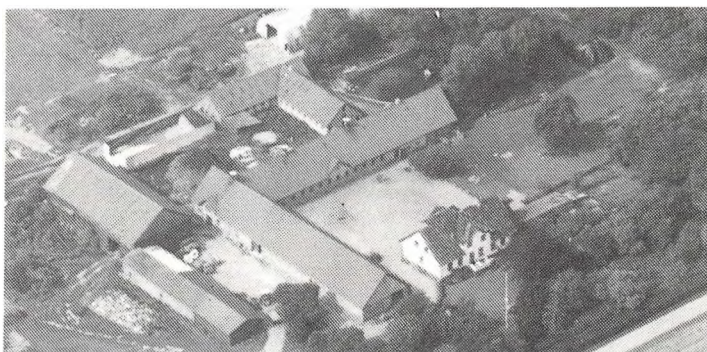

Jacob, født d. 24.3.1971.

K.B.E. er børnehavepædagog. N.R.E. overtog gården d. 1.1.1978 fra Aksel Egede. "Lille Egede" har været i slægtens eje siden 1848.



Matr. nr. 3 am.m.fl. Ejendomsskyld 3.350.000. Grundskyld 1.179.000. Areal 54 ha. Desuden ejes en lille ejendom på 6 ha. Ejendomsskyld 630.000. Grundskyld 148.700. Der er forpagtet 4,4 ha. Stuehuset er opført i 1908 og de øvrige bygningerne i 1861, 1868 og 1942. Planteproduktionens salgsagrøder består af roer, korn- og frøavl. Der er 4 traktorer, 1 mejetærsker og korntørningsanlæg.

LILLEGADE 1, AGERSØ, 4230 SKÆLSKØR.

BENT ELMEGAARD ANDERSEN, gårdejer, født d. 29.12.1928, søn af Anna og Rudolf Andersen, Agersø, gift d. 01.10.1955 med Gertrud Carlsen, født d. 31.03.1931, datter af Karla og Ole Carlsen, Agersø. Ægteparret har børnene: Tammy, født d. 17.1.1957 og Litte, født d. 12.3.1958.

B.E.A. er Trossebåd-bådsmand hos Q8. Han overtog slægtgården, der har været i hustruens slægt i 3 led, d. 01.03.1960 efter sin svigermor.

Matr.nr. 16a m.fl. Areal 16,3 ha., heraf 3,3 ha. eng.

Stuehuset er opført i 1904, udlænger i 1860 og lade i 1987. Gården drives med en fjerkræbestand af høns, gæs og ænder. Afgrøderne er urte- og blomsterfrø, byg og rug. Gården har 2 traktorer, 1 mejetærsker og siloer med kold lufts tørreri.

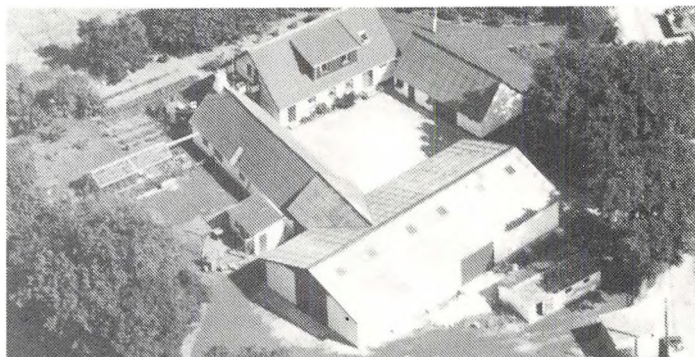

LILLEGADE 7, "STORKEREDE-GÅRDEN", AGERSØ, 4230 SKÆLSKØR.

VERNER CHRISTIANSEN, gård-ejer, født d. 28.10.1915, søn af Julie og Christian Christiansen, gift d. 09.12.1939 med Inge Marie Carlsen, født d. 03.03.1920, datter af Karla og Ole Hans Carlsen, Agersø. Ægteparret har børnene: Johannes, født d. 15.4.1940, Kirsten, født d. 5.4.1942, Sven, født d. 12.6.1944 og Knud, født d. 14.10.1952.

V.C. overtog slægtgården d. 12.06.1951 efter sine forældre.

Matr.nr. 18. Ejendomsskyld 1.050.000. Grundskyld 328.400. Areal 22 ha., heraf 6,6 ha. eng. Stuehuset er opført i 1878 og senere renoveret, udlænger er opført i 1934. Besætningen består af 8 køer, 9 kalve, 2 får og 5 lam. Afgrøderne er byg, roer, frø, kruspersille, græs, kinakål til frø og bederoefrø. Gården har 2 traktorer, anpart i mejetærsker og siloer med kold lufts tørreri.



LILLEGADE 13, "HØJBOGÅRD",
AGERSØ, 4230 SKÆLSKØR.

ARNE WINTHER ANDERSEN,
gårdejer, født d. 22.11.1925, søn
af Inger og Rasmus Winther An-
dersen, Agersø, gift d. 03.07.1967
med Johanne Holst Larsen, født
d. 14.04.1941, datter af Erna og
Niels Larsen. Ægteparret har bør-
nene: Dorte, født d. 6.8.1968 og
Inger, født d. 16.3.1977.

J.H.A. er ansat på Centralung-
domsskolen i Sorø

A.W.A. er trossemand på Q8 på
Stignæs. Han overtog gården ef-
ter sin mor.

Matr.nr. 19 m.fl. Ejendomsskyld 1.000.000. Grundskyld 297.200. Areal 27 ha., der er 16,5 ha. eng og lidt granplantage.

Stuehuset er bygget i 1939-1940, lade og udlænger i 1927. Besætningen består af 8 køer, 1 tyr og 10 ungd kreaturer. Afgrøderne er maltbyg, hvede og raps. Der er 2 traktorer, anpart i mejetærsker og plansilo på gården.

LILLEGADE 15, "VESTERGÅRD",
AGERSØ, 4230 SKÆLSKØR.

KARL ERIK HANSEN, gårdejer,
født d. 05.01.1950, søn af Marie
og Jens Hansen, gift d. 27.07.1982
med Lis Birgit Linde Holst, født
d. 27.07.1952, datter af Marie
og Paul Holst, Agersø. Ægtepar-
ret har børnene: Betina, født d.
9.11.1974 og Søren, født d. 19.
11. 1982.

L.B.L.H.H. er bestyrelsesmedlem
i idrætsforeningen på Agersø.
K.E.H. er bryggeriarbejder på
Harboe Bryggeri og formand for

jagtforening på Agersø. Han overtog slægtsgården, der har været i familiens eje siden 1928, d. 01.07.1976 efter sine forældre.

Matr.nr. 20a. Ejendomsskyld 1.050.000. Grundskyld 166.400. Areal 13,9 ha. Der er 4 ha. eng med små plantager, 1 ha. strand med læbælte. Der er forpagtet 7 ha.

Stuehuset stammer fra omkring 1788, udlænger er opført i 1887, 1888 og 1892. Alle bygninger er pålagt nyt tag i 1943. Besætningen består af 4 køer, 2 kvier, 3 kalve, 2 grisesøer og nogle smågrise. Gården har 2 traktorer, 1 mejetærsker og silo med luft tørring.

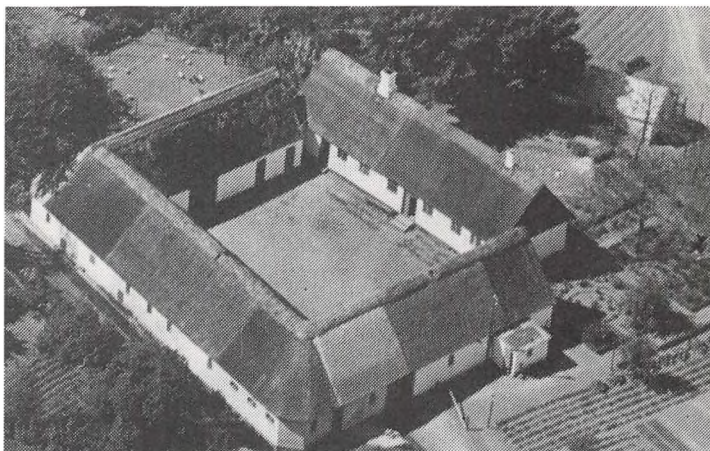

LODHUSVEJ 6, "PILEGÅRD", 4230 SKÆLSKØR.

EIGIL ANDERSEN, gårdejer, født d. 08.03.1929, søn af Jørgen og Caroline Andersen, Skælskør, gift d. 07.01.1961 med Grethe Hansen, død d. 01.01.1966, datter af Alfred og Elly Hansen, Stignæs. Ægteparret har sønnen Torben, født d. 16.9.1965.

E.A., der er tredje generation på slægtsgården, overtog denne i 1960 efter sin far. Matr.nr. 2b m.fl. Ejendomsskyld 2.560.000. Grundskyld 890.000. Areal 56,4 ha., 17,5 ha. består af eng og 26 ha. er forpagtet.

Det gamle stuehus er renoveret i 1949 og i 1975, kostald er opført i 1925, svinehus i 1970 og en ny lade i 1975. Besætningen består af Hereford kødkvæg, søer og fedesvin. Afgrøderne er sukkerroer, græsfrø, raps, hvede, radisefrø og byg. Gården har 3 traktorer, 1 mejetærsker og plantørringsanlæg. I travle perioder hjælper sønnen Torben, samt lidt løs medhjælp, til med gårdens drift.



1901, stalden 1953 og maskinehallen 1984.

Gården har en besætning på, 16 køer, 11 kvier og 11 kalve af racen RDM samt en svinebesætning på 6 søer og pattegrise. Afgrøderne består af byg, sukkerøer og græsmarken. Der er 3 traktorer og 1 mejetærsker, aljebeholder og plansilo.

LUNDBY BYVEJ 10, LUNDBY,
4230 SKÆLSKØR.

VERNER NIELSEN, søn af Frederikke og Hans Nielsen, gift den 27.10.1972 med Inge Worm Jensen, født den 02.12. 1934, datter af Kamilla og Evald Warm Jensen.

V.N. overtog gården den 01.10.1958 efter Emil Jensen.

Matr. nr. 4b m.fl. Areal 6,6 ha.

Stuehus og udlænger er opført i 1910,

men senere renoveret. Gården har en besætning af 30 søer + pattegrise som bliver solgt som små. Salgsafgrøden består af byg, raps og hvede. Der findes 1 traktor og silo med lufttørring.



asier, kinakål, hvede, hvidkløver, græsfrø, spinat, morgenfruer samt byg. Der er 1 traktor, 1 mejetærsker, markvandingsanlæg og kornsiloer med tørreri. Af fremmed arbejdskraft bruges løs medhjælper i sæsonen.

LUNDSTORPVEJ 118, "PIL-
AGERGÅRD", LUNDSTORP,
4230 SKÆLSKØR.

NIELS EJLEBÆK ANDERSEN, født d. 05.06.1952, søn af Herta og Gunnar Nielsen, gift d. 28.05.1977 med Gerda Nielsen, født d. 07.04.1953, datter af Elna og Svend Nielsen, København. Ægteparret har



LUNDSTORPVEJ 111, "HØJGÅRD",
LUNDSTORP, 4230 SKÆLSKØR.

UFFE SCHIØT, gårdejer, født d. 30.07.1952, søn af Inger og Karl Schiøt, Vedskølle v/Skælskør.

U.S. overtog ejendommen d. 01.02. 1986 efter Karen og Johannes Hansen.

Matr. nr. 4a. Areal 41,7 ha.

Stuehuset er opført i 1923, udlænger i 1964. Salgsafgrøderne består af jordbær, hvidkål, rødkål,

børnene: Anders, født d. 19.1.1979 og Christian, født d. 12.5.1982.

N.E.A. overtog slægtsgården, der har været i slægtens eje siden 1910, d. 01.08.1976 efter sin far.

Matr.nr. 2. Ejendomsskyld 2.900.000. Grundskyld 624,600. Areal 58,6 ha., heraf tilkøbt 27 ha., 100 ha. er forpagtet.

Stuehuset er opført i 1918, udlænger i 1945, 1976 og 1979, lade er opført i 1960. Gården drives med en svinebesætning bestående af 130 søer og der produceres ca. 2.600 slagtesvin årligt. Afgrøderne er sukkerroer, hvede, byg, raps, ærter, hestebønner, rødsvingel, hundegræs og kommen. Gården har 4 traktorer, 2 mejetærskere, ajlebeholder og siloanlæg med tørreri. Der er ansat 2 medhjælpere.

N.E.A. ejer og drives desuden "Maglemosegård", Lundstorpvej 119.

LUNDSTORPVEJ 119, "MAGLEMOSEGÅRD", LUNDSTORP, 4230 SKÆLSKØR.

NIELS EJLEBÆK ANDERSEN, gårdejer, omtales under Lundstorpvej 118.

N.E.A. overtog gården d. 01.05.1987 efter Flemming Nielsen.

Matr.nr. 1a. Ejendomsskyld 1.400.000. Grundskyld 323.200. Areal 16 ha.

Gården drives sammen med "Pilagergård", Lundstorpvej 118.

MINDESHOVEDVEJ 31, "VOVEGAARD", STIGSNÆS, 4230 SKÆLSKØR.

BENT HANSEN, født den 25.11.1930, søn af Elna og Johannes Hansen, gift d. 23.11.1957 med Bodil Christiansen, født den 21.08.1938, datter af Ottelia og Christian Christiansen. Parret har børnene Morten, Jens og Dorte.

B.C. er rengøringsassistent på Centralsygehuset i Slagelse.

B.H. overtog gården den 01.07.1961 efter sine forældre Elna og Johannes Hansen, nuværende ejer er 5. generation på gården.

Matr. nr. 4a. Ejendomsskyld 1.700.000. Areal 28,2 ha.

Stuehus og udlænger er opført 1858, og en tilbygning til stuehuset i 1907, svinehuset er opført 1927. Der er en besætning på 2 søer med en produktion på ca. 40 pattegrise. Salgsafgrøderne består af vårbyg, vinterhvede og havre. Der er 3 traktorer og 1 mejetærsker på gården.

MØLLEBAKKEVEJ 84, "BØNKEGAARD", 4243 RUDE.

FRODE TOFTEGAARD, født i 1945, søn af Grethe og Hans Toftegaard, gift d. 02.07.1977 med Anette Dybbro, født den 25.01.1951, datter af Vera og Aage Dybbro. Parret har børnene Dorte, født d. 30.11.1978 og Tenna, født d. 14.2.1982.

A.T. er frisør.

F.T. overtog gården den 01.01.1968 efter Karl Christiansen.

Matr. nr. 20a. Areal 19,3 ha., hvori der indgår en frugtplantage.

Stuehus og udlænger er opført i 1930. Salgsafgrøden består af ærter. Der er 5 traktorer, 1 mejetærsker og 2 specialmaskiner, tørresiloer og plansilo. På gården er der 2 medhjælpere.

Gården drives sammen med "Toftegaard", Ørebyvej 12, Eggeslevmagle.

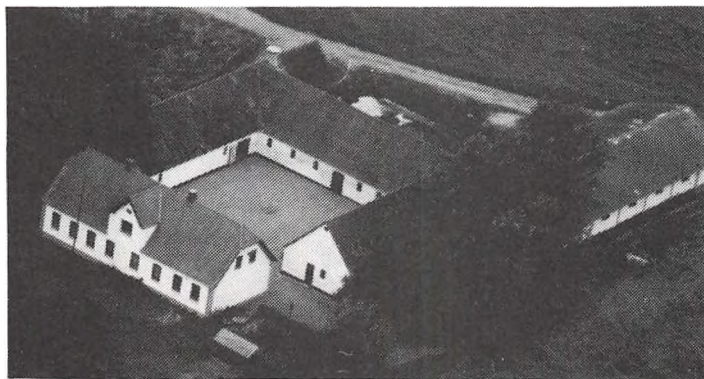

MØLLEBAKKEVEJ 140, "LUNDGAARD", VENSLEV BY, 4243 RUDE.

JØRGEN PEDERSEN, født d. 11.01.1947, søn af Agnes og Martin Lauritz Pedersen.

J.P. er repræsentant i Udflytternes Forsikring i Næstved. Han overtog gården d. 01.10.1978 efter sine forældre. Gården har været i slægtens eje siden 1898.

Matr. nr. 7a. Ejendomsskyld 3.100.000. Grundskyld 1.096.800.

Areal 53,8 ha., heraf tilkøbt 34,7 ha., der er 1 ha. udlagt med remisser med andedam. Stuehus og udlænger er opført 1898, lade 1956, maskinehal 1977 og svinestald 1979.



Salgsafgrøderne består af vinter-raps, græsfrø, ærter, sukeroer, byg og hvede. Der er 4 traktorer, 1 mejetærsker, plantørreri og 2 siloer med lufttørningsanlæg. Gården er flyttet ud fra Venslev By i 1898.

Jørgen Pedersen ejer og driver desuden Nyrupvej 135 og Møllebakkevej 110, hvor bygningerne er solgt fra.

MØLLEBAKKEVEJ 155, "GADEAGERGAARD", VENSLEV, 4243 RUDE.

KARL LARSEN NIELSEN, født den 24.09.1916, søn af Jensigne og Niels Larsen Nielsen. K.L.N. har børnene: Leif og Preben.

K.L.N. overtog gården d. 01.05.1945 efter sine forældre. Gården har været i slægtens eje siden 1898.

Matr. nr. 8a. Areal 19,3 ha.

Stuehuset er opført 1964, stalden 1904 og laden 1982. Der er 1 traktor. Jorden er forpagtet ud.

NEBLEVEJ 23, "HULEGÅRD", 4242 BOESLUNDE.

KLAUS JOHANSEN, født d. 09.03.1941, søn af Else og Aksel Johansen, gift d. 09.03.1968 med Ellen Rasmussen, født d. 13.05.1941, datter af Anna og Rasmus Rasmussen. Parret har børnene Rikke, Anne Dorte og Louise. E.J. er faglærer ved aftenskolen. K.J. købte halvpart i gården i 1972 og overtog den helt i 1976 fra sin far. Familien er 4. generation på gården.

Matr. nr. 10a. Ejendomsskyld 1.800.000. Grundskyld 634.600. Areal 32,5 ha. heraf tilkøbt 8,7 ha. Desuden er der forpagtet 27 ha. fra "Korstoftegaard", Frankerupvej 6, Flakkebjerg.

Stuehuset er opført i 1906, udlænger 1910, garage og værksted i 1955, hvor også de øvrige bygninger blev undermuret. Salgsafgrøderne består af vinterhvede, vårraps og maltbyg. Der er 2 traktorer, 1 mejetærsker, siloer til 1300 tønder, koldluft og portionstørreri.

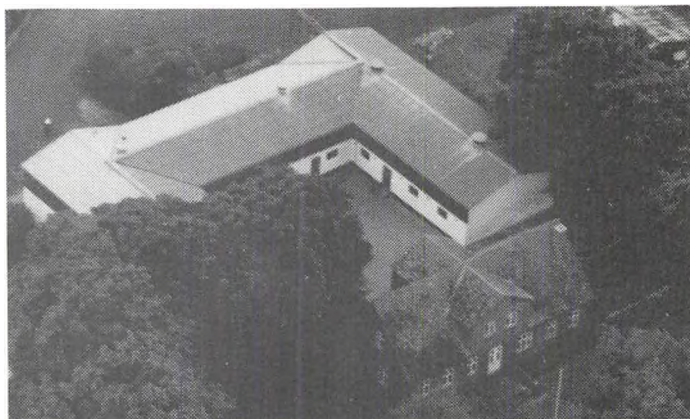

NEBLEVEJ 55, "NYGÅRD", NEBLE, 4242 BOESLUNDE.

JØRGEN KRUISE, gårdejer, født d. 20.11.1930, søn af Marius og Anna Kruse, Tåsinge, gift med Ruth Jensen, født d. 17.04.1932, datter af Poul og Sigrid Jensen, Neble. Ægteparret har børnene: Henrik, født d. 4.8.1963 og Jakob, født d. 18.1.1970. R.K. er bogholder på Klarskovgård.

J.K. er formand for det lokale vandværk samt medlem af repræsentantskabet i Steff-Houlberg. Han overtog slægtsgården d. 01.07.1967 efter sine svigerforældre, nuværende ejer er 3. generation på gården.

Matr.nr. 11a m.fl. Ejendomsskyld 3.100.000. Grundskyld 1.094.000. Areal 50,2 ha.,

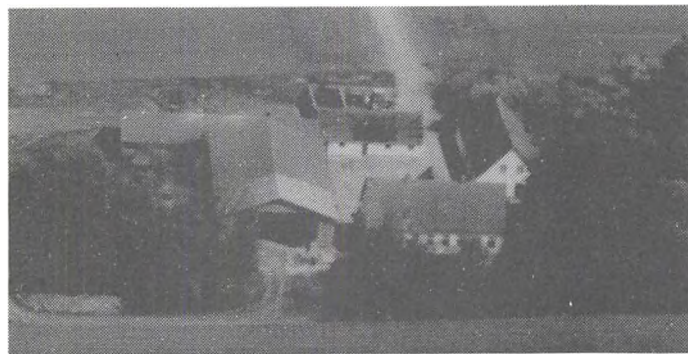

heraf tilkøbt 16 ha. i 1972 og 6,5 ha. i 1978.

Stuehuset er opført i 1913, nye svinestalde og lade er opført i 1976. Gården har en årsproduktion på ca. 700 fedesvin. Afgrøderne består af sukkerroer, raps og korn. Gården har 3 traktorer, 1 mejetærsker, ajlebeholder og plantørreri. Der anvendes fremmed arbejdskraft i form af løsarbejdere samt fast medhjælper i ca. 4 måneder om året.

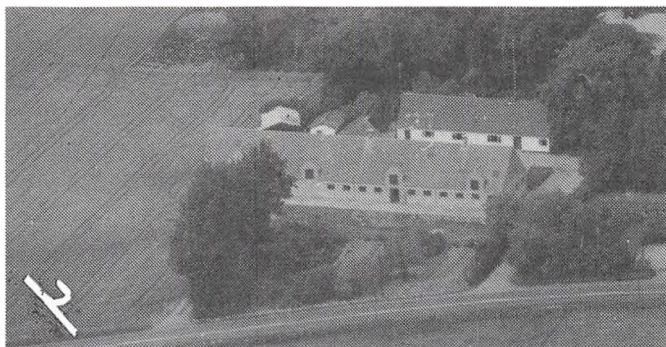

NÆSTVED LANDEVEJ 135, "THUE-KÆRGAARD", 4230 SKÆLSKØR. POUL HANSEN, født den 17.05.1915, søn af Petra og Hans Hansen, gift den 29.10.1944 med Meta Jensen, født den 29.10.1918, datter af Olga og Christian Jensen. Parret har børnene Knud, født d. 4.5.1946 og Hans, født d. 26.9.1950.

P.H. overtog gården efter sine forældre den 01.01.1955 efter at

have forpagtet den i 8 år. Gården har været i slægtens eje side 1876.

Matr. nr. 4a m.f. Ejendomsskyld 1.700.000. Grundskyld 549.900. Areal 27,6 ha. heraf tilkøbt 13,7 ha., der er 3 mosehuller med beplantning.

Stuehuset er opført i 1914, senere renoveret. Udlænger opført i 1956 efter brand. Salgsafgrøden består af kål. Der er 1 traktor, 1 mejetærsker og plansilo. Gården er i dag forpagtet ud til Erik Krogsgård Nielsen, Kanehøj Møllevej.

NÆSTVED LANDEVEJ 535, "LUNDEGÅRD", 4230 SKÆLSKØR.

BJARNE BUCHWALD HENRIKSEN, født d. 22.04.1959, søn af Marie og Ejvind Henriksen, gift d. 21.06.1986 med Anne-Merete Petersen, født d. 25.04.1962, datter af Gyda og Thormod Petersen. Parret har datteren Christina.

A.H. er økonomaassistent i Skælskør.

B.B.H. er truckfører i Slagelse. Han overtog gården efter sin moder d. 01.07.1986, nuværende ejer er 3. generation på gården.

Matr. nr. 1a m.fl. Areal 52,8 ha. heraf tilkøbt 1,4 ha.

Stuehus og udlænger er genopført i 1935 efter brand. Salgsafgrøderne er maltbyg, vinterhvede, ærter, rødsvingel og sukeroer. Der er 3 traktorer og 1 mejetærsker.

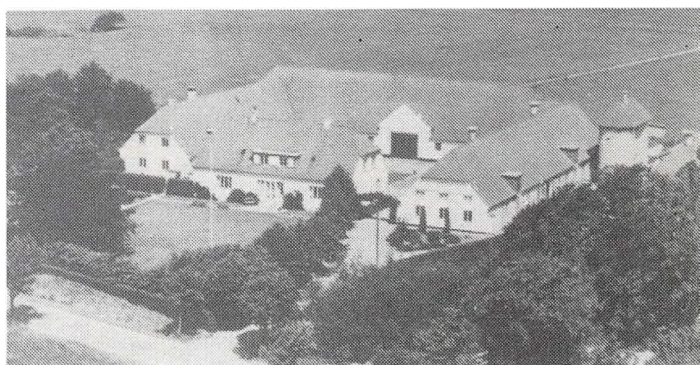

NÆSTVED LANDEVEJ 545, "MØLLEBJERGGAARD", 4230 SKÆLSKØR.

TOMMY DAM PETERSEN, født den 05.07.1956, søn af Irene og Svend Dam Petersen, bor sammen med Pia Marek, født den 27.10.1963, datter af Marianne og Willy Marek. P.M. er støttepædagog.

T.D.P. overtog gården den 01.06.1989 efter Erik Sandfelt Larsen.

Matr. nr. 2a. Areal 2 ha.

Stuehus, udlænger og lade er opført i 1926, svinehus og maskinhus 1956.

NÆSTVED LANDEVEJ 617, 4243 RUDE.

CARL HENRY JENSEN, født den 08.08.1932, søn af Dora og Holger Jensen, gift den 07.11.1959 med Birgit Ledsgaard Hansen, født d. 12.3.1940, datter af Inger og Kaj Hansen. Parret har børnene: Palle, født d. 5.12.1960, Benny, født d. 1.10.1964 og Uffe, født d. 19.12.1972.

B.J. er rengøringsassistent.

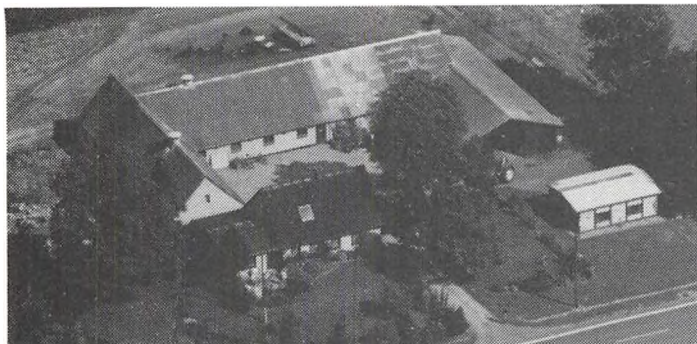

Carl H. Jensen er jord- og betonarbejder. Han overtog gården d. 15.03.1959 efter Helga og Kåre Riber.

Matr. nr. 14h m.fl. Ejendomsskyld 920.000. Grundskyld 125.800. Areal 6,8 ha., heraf tilkøbt 2,5 ha i 1964. Yderligere er der forpagtet 17,5 ha.

Stuehuset er opført 1912 og tilbygget i 1970. Udlænge er opført i 1912 og tilbygget 1974, lade

opført i 1980 og tilbygget magasin 1984. Besætningen består af 6 søer og der produceres ca. 100 fedesvin til årligt. Salgsafgrøderne hvede, byg, raps, ærter og roer. Der er 3 traktorer, 1 mejetærsker, ajlebeholder og plansilo med lufttørring.

NÆSTVED LANDEVEJ 695, "LERBÆKGAARDEN", 4243 RUDE. CARL HENRIKSEN, født d. 22.02. 1947, søn af Vita og Poul Henriksen, gift d. 18.06.1977 med Lise-Lotte Jensen, født d. 03.10. 1958, datter af Birthe og Robert Jensen. Parret har sønnen Ulrik, født d. 26.12.1980. C.H. er forsikringsmand i Østifterne og desuden er han i bestyrelsen for DLG i Midt- & Vest-



sjælland og næstformand for Skælskøregnens Landboforening. Han overtog gården efter sin morfar Hans Peter Hansen, d. 01.03.1973. Gården har været i slægtens eje siden 1917.

Matr. nr. 18a m.fl. Ejendomsskyld 2.250.000 Grundskyld 635.800. Areal 31,5 ha. heraf tilkøbt 7,0 ha., der er 1,5 ha. skov, 1 ha. mose og eng, og der er forpagtet 61 ha. Stuehuset er opført 1928 og renoveret 1979. Udlænger er fra før 1900, maskinhal 1986 og lade 1947. Salgsafgrøderne består af hvede, byg, ærter, græs, rødsvingel og hvidkløver. Der er 2 traktorer, 1 mejetærsker, plansiloer + 6 siloer med lufttørring til ca. 3.500 td. Gården drives med 1 medhjælper. C.H. købte i 1984 ejendommen Bøgelundevej 40, matr.n.r 12a, areal 31,1 ha., ejendomsskyld 1.800.000. Grundskyld 631.700. Stuehuset er opført 1890, svinehus og lade omkring 1900.



NÆSTVED LANDEVEJ 697, "A-BILDGAARD", 4243 RUDE.

HANS JESPERSEN, født den 24.08. 1914, søn af Laura og Peter Jespersen, gift den 11.04.1946 med Else Pedersen, født den 24.01. 1921, datter af Tora og Oluf Pedersen. Parret har børnene Lisbeth, født d. 31.12.1946, Jette, født d. 22.2.1949 og Søren, født d. 30.12.1952.

H.J. overtog gården i 1945 efter

sine forældre. Gården har været i slægtens eje siden 1894.

Matr. nr. 17a. Areal 35,5 ha., heraf tilkøbt 11 ha. fra "Lerbækgaard". I arealet indgår 6,6 ha. med kirsebærplantage og lidt granskov. Der er forpagtet 6,3 ha. Stuehuset er opført 1894, senere renoveret, udlænger genopført i 1928 efter brand, lade bygget til i 1938. Salgsafgrøderne består af byg, hvede, sukkerroer, hvidkløver og engrapgræs. Der er 2 traktorer, 1 mejetærsker og plansilo til ca. 2000 td. Gården er udstykket fra Holsteinborg Gods.

OLSTRUPVEJ 50, "KIRKESKOVGÅRD", 4243 RUDE.

OLE RASMUSSEN, forpagter, født d. 17.10.1963, søn af G. Rasmussen, Marvede. Matr. nr. 1a og 1v. Areal 21 ha. Gården er bortforpagtet til Holstein Gods. Planteproduktionens salgsafgrøder består af korn, ærter og frø. Der er 1 traktor og 1 mejetærsker.

OMØ HAVNEVEJ 1, OMØ, 4230 SKÆLSKØR.

GUNNER BØRGE HANSEN, gårdejer, født d. 05.09.1928, søn af Alma og Hans Peter Normann Hansen, Omø, gift d. 30.10.1953 med Anna Emilie Stuhr, født d. 01.12.1929, datter af Inger og Laurits Stuhr. Ægteparret har børnene: Jørgen, født d. 1.8.1949, Linda, født d. 4.8.1954 og Frank, født d. 1.5.1961.

G.B.H. er repræsentant for Almindelig Brand på Omø. Han overtog gården d. 01.04.1955 efter Kristian Kristoffersen. Matr.nr. 3a m.fl. Ejendomsskyld 900.000. Grundskyld 243.100. Areal 17 ha. 7 ha. er forpagtet.

Stuehuset og udlænger er opført i 1866 og senere bygget om, maskinhuset er opført i 1975. Gården drives med en svinebesætning på ca. 20 søer, ca. 275 grise opfedes på årsbasis og nogle pattegrise sælges. Afgrøderne består af hvede, byg og raps. Gården har 2 traktorer, del i mejetærsker, ajlebeholder, korntørringsanlæg i forbindelse med centralvarmeanlæg og halmfyr.

OREBYVEJ 12, "TOFTEGAARD", EGGESLEVMAGLE, 4230 SKÆLSKØR.

FRODE TOFTEGAARD, gårdejer, omtales under Møllebakkevej 84.

F.T. overtog gården i 1976 efter sine forældre Grethe og Hans Toftegaard. Gården har været i slægtens eje i 5 generationer.

Matr. nr. 6a. Areal 35,5 ha., heraf ca. 0,55 ha. mose.

Stuehuset er opført i 1912, udlænger 1878 og bygget om i 1977. Gården har en svineproduktion bestående af 90 SPF-søer, smågrisene sælges. Salgsafgrøderne er vårbyg, vinterbyg, hvede, sukkerøer, hvidkål og rødkål.

Gården ejes og drives sammen med "Bønkegård", Møllebakkevej 84, Venslev, Rude.

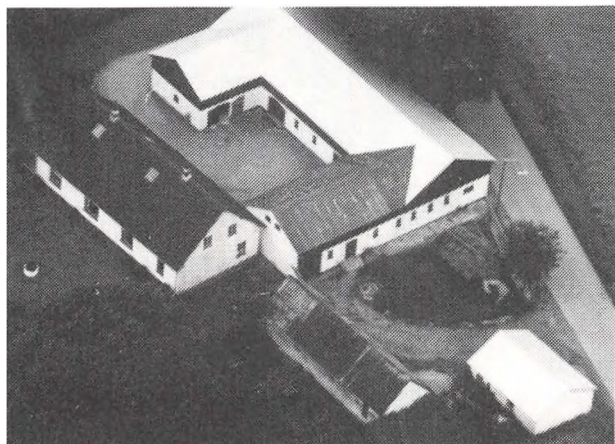

OREBYVEJ 24, "BYAGERGÅRD", EGGERSLEVMAGLE, 4230 SKÆLSKØR.

THYGE MUNK NIELSEN, gård-ejer, bopæl Præstemarken 30. T.M.N. overtog gården d. 01.11.1936 efter Evald Kristiansen.

Matr.nr. 5a. Ejendomsskyld 1.150.000. Grundskyld 345.200. Areal 15 ha. Præstemarken 30, som er på 25 ha. og Præstemarken 52, på 25,9 ha., er forpagtet. Afgrøderne består af havefrø, korn, ærter, raps og sukkerroer.

OREBYVEJ 55, "RØJLEN", EGGERSLEVMAGLE, 4230 SKÆLSKØR.

EGON SIGFREIDSSON, gårdejer, født d. 22.01.1930, søn af Laura og Anton Sigfreidsson, "Kragerupgård", Rudskov, gift d. 10.05.1958 med Herdis Krogh, født d. 30.03.1936, datter af Karen og Jens Peter Krogh. Ægteparret har børnene: Lone, født d. 26.3.1960 og Anni, født d. 7.2.1963.

H.S. er bestyrer af Eggerslevmagle Forsamlingshus og medlem af Eggerslevmagle

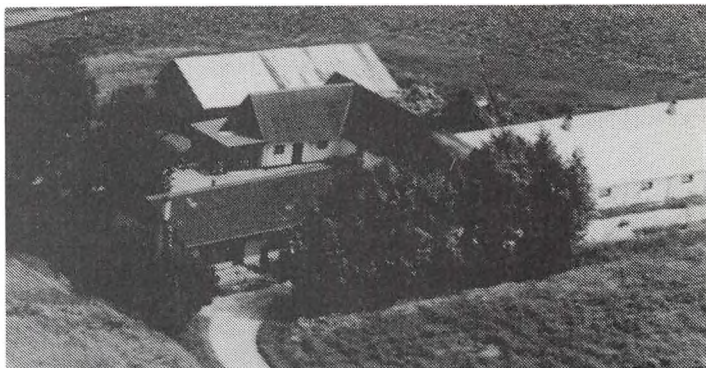

Menighedsråd. E.S. er ansat ved Skælskør kommune. Han overtog gården d. 01.03.1972 efter Frede Hansen.

Matr.nr. 8b. Ejendomsskyld 1.000.000. Grundskyld 109.100. Areal 5,3 ha.

Stuehus er opført i 1974, udlænger er restaureret 1974-1980. Gården har en grisebesætning på 150 stk. Afgrøderne er hvede, byg og sukkerroer. Der er 1 traktor, ajlebeholder, plansiloer og silo med gennemblæsning.



OREBYVEJ 80, "RØJLEGÅRD",
EGGERSLEVMAGLE, 4230 SKÆLSKØR.

FINN HYLDEGAARD-PEDERSEN,
gårdejer, født d. 11.09.1959, søn
af Tove og Evald Pedersen.

F.H.P. overtog slægtsgården, der
har været i slægtens eje i 4 ge-
nerationer, d. 01.05.1985 efter
Tove og Evald Pedersen.

Matr.nr. 8a m.fl. Ejendomsskyld
3.600.000. Grundskyld 1.324.000.

Areal 66,8 ha., hvoraf 1 ha. består af mose. "Holmegården" på 19 ha. er forpagtet. Stuehuset er opført i 1917, udlænger i 1915-1917 og maskinhus i 1979. Gården drives med en svinebesætning bestående af 40 søer og ca. 800 pattegrise sælges om året. Afgrøderne er maltbyg, hvede, raps, ærter, frøgræs og vinterbyg. Der er 3 traktorer, 1 mejetærsker, gennemløbstørreri og opbevaringssilo.

PRÆSTEMARKEN 30, "PRÆSTE-
GÅRDEN", EGGERSLEVMAGLE,
4230 SKÆLSKØR.

THYGE MUNK NIELSEN, forpag-
ter, født d. 14.05.1935, søn af
Anne Katrine og Anker Munk Ni-
elsen, Testrup v. Århus, gift d.
01.08.1961 med Grethe Munk
Jensen, født d. 29.06.1936, dat-
ter af Ingeborg og Henry Vorm
Jensen, Uggerløse v. Holbæk.

Ægteparret har børnene: Sten,
født d. 9.11.1961, Anne Katrine, født d. 7.10.1964 og Jan, født d. 18.2. 1966.

T.M.N. overtog forpagtningen af gården d. 01.04.1970.

Matr.nr. 1a. Ejendomsskyld 1.800.000. Grundskyld 588.800. Areal 25 ha. Foruden denne gård er også Præstemarken 52 på 25,9 ha. i forpagtning samt Orebyvej 24 på 15 ha. ejes. De tre gårde drives under et.

Bygningerne er opført i 1958. Gården er flyttet ud fra Eggerslevmagle by. Gården drives med en svinebesætning bestående af 30 søer og ca. 500 fedesvin. Afgrøderne består af havefrø, spinat, blomsterfrø, korn, ærter, raps og sukkerroer. Der er 3 traktorer, 1 mejetærsker, plantørreri, portionstørreri og kornopbevaring med lufttørreri.

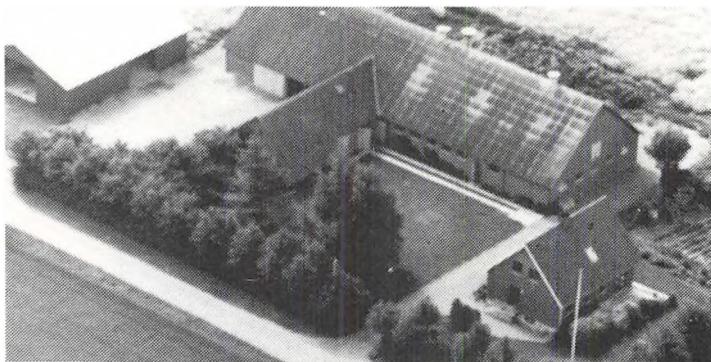

PRÆSTEMARKEN 52, EGGERS-
SLEVMAGLE, 4261 DALMOSE.

EDITH RASMUSSEN, gårdejer,
født d. 04.08.1931, datter af
Magda og Kaj Christensen, gift
d. 24.10. 1958 med nu afdøde
Frede Rasmussen, født d. 10.11.-
1930, søn af Johanne og Rasmus
Rasmussen. Ægteparret har bør-
nene: Hanne, født d. 7.1.1960 og
Søren, født d. 21.11.1962.

Gården blev overtaget i 1958 og



er nu bortforpagtet til Thyge Munk Nielsen, Præstemarken 30.
Matr. nr. 1d m.fl. Ejendomsskyld 1.800.000. Grundskyld 630.200. Areal 25,9 ha., heraf
tilkøbt 19 ha. Der er skov tilplantet ved vandinger og grusgrav.
Gården er opført i 1929 og laden er bygget i 1979.

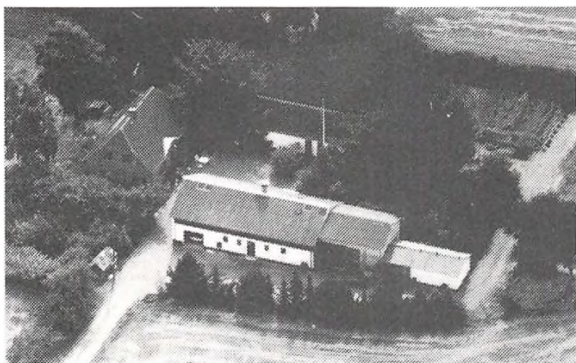

RENNEBJERGVEJ 49, RENNEBJERG,
4230 SKÆLSKØR.

ARNE ANDERSEN, gårdejer, født d.
13.07.1948, søn af Olia og Erik Ander-
sen, "Visbjerggården", gift d. 01.07.1972
med Grethe Jensen, født d. 20.01.1952,
datter af Else og Thorvald Jensen,
"Langskiftegård", Flakkebjerg. Ægteparret
har børnene: Claus, født d. 6.4.1975,
Niels, født d. 26.10.1977 og Lars, født
d. 27. 8.1985.

E.A. er kontorassistent for Skælskør

kommune og tillidskvinde samme sted.

A.A. er Falckredder i Skælskør. Han overtog gården 01.02.1981 efter Frank Petersen.
Matr.nr. 1g. Ejendomsskyld 930.000. Grundskyld 877.000. Areal 4,1 ha. Der er
forpagtet 3,3 ha. og 1 ha. frugtplantage.

Stuehuset er opført i 1939, udlænger i 1940-1942. Afgrøderne består af frø og korn.
Gården har 2 traktorer og 2 siloer.

RENNEBJERGVEJ 70, "RINDE-
BJERGGÅRD", RENNEBJERG,
4230 SKÆLSKØR.

BENT LARSEN, gårdejer, født d.
23.03.1943, søn af Kaj og Inge-
borg Larsen, Vemmelev, gift d.
28.01.1967 med Lone Nielsen,
født d. 08.05.1943, datter af Gre-
the og Hans Nielsen, Rennebjerg.
Ægteparret har børnene: Janne,
født d. 1.12.1967, Annette, født
d. 9.4.1971 og Betina, født d.
12.12.1976.

L.L. er sekretær.

B.L. er medlem af bestyrelsen for Venstre i Skælskør. Han overtog gården d. 01.04.
1967 efter sine svigerforældre.

Matr.nr. 12a. Ejendomsskyld 2.050.000. Grundskyld 690.000. Areal 36 ha., heraf ca. 1
ha. skov og 1 ha. eng.

Gården er opført omkring 1900. Besætningen består af 275 fedesvin. Afgrøderne er
sukkerroer, frøgræs, rødkløver, hvede og byg. Der er 2 traktorer og 1 mejetærsker.

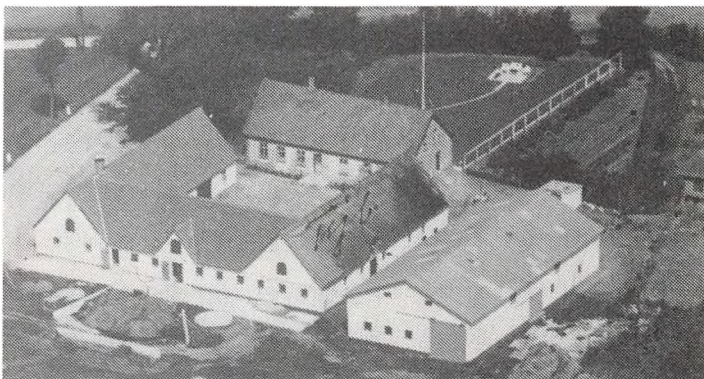

RENNEBJERGVEJ 160, "HOLLENS-
MINDE", 4242 BOESLUNDE.

OLE NYVANG ANDERSEN, gård-
ejer, født d. 7.10.1938, søn af
Poul og Valborg Andersen, Neble
Mark, gift d. 04.02.1961 med El-
se Rasmussen, født d. 09.08.1941,
datter af Martha og Jens Rasmus-
sen, L. Egede. Ægteparret har
børnene: Poul, født d. 11.3.1963
og Gitte, født d. 26.3.1964.
E.A. er formand for Brugsen i
Boeslunde.

O.N.A. er medlem af kvægbrugsudvalget. Han overtog slægtsgården d. 01.07.1961

efter sin faster og onkel, Martha og Jens Olsen.

Matr.nr. 9b m.fl. Ejendomsskyld 1.900.000. Grundskyld 549.500. Areal 26 ha. 13 ha. er forpagtet.

Gården er opført i 1875. Kostald og svinestald er opført i 1966, svinestalden er ombygget til kreaturer i 1978, der er bygget til laden i 1974 og ungdyrsstald er opført i 1983. Gården drives med en SDM-malkekvægbesætning på 50 stk samt ungkreaturer. Afgrøderne er majs, foderroer og maltbyg. Gården har 3 traktorer, 1 mejetærsker, gylletank, plantørring og plansilo.

Foruden denne gård ejes og drives "Espemosegård", Erdrupvej 40, Boeslunde, som er på 17 ha. Der er ansat 1 fast medhjælper på gården.

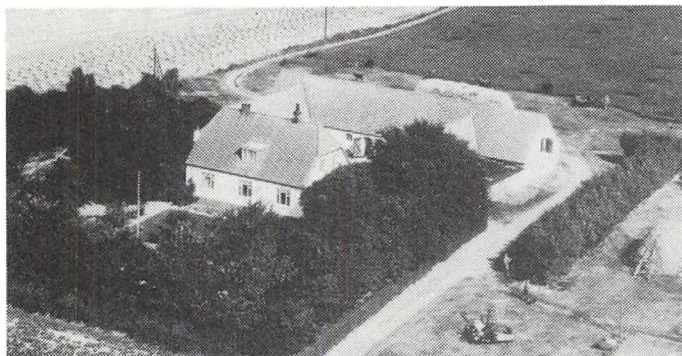

REVVEJ 20, "SKOVGÅRD", OMØ, 4230 SKÆLSKØR.

NIELS KRISTJAN SKOVGAARD KRISTIANSEN OG BENT KRISTJAN SKOVGAARD KRISTIANSEN, gårdejere (far og søn). N.K.S.K. er født d. 24.07.1920, søn af Marie og Karl Marius Kristiansen, gift d. 30.11.1950 med Ingrid Viola Hvenegaard, født d. 16.12.1929, datter af Kristine og Martin Hvenegaard. Æg-

teparret har sønnen, Bent Kristjan, født d. 10.1.1966m som ejer halvdelen af gården. Gården, der har været i slægtens eje siden 1887, blev overtaget d. 01.01.1961 efter N.K.S.K.s forældre.

Matr.nr. 2c m.fl. Ejendomsskyld 750.000. Grundskyld 208.700. Areal 21,7 ha., heraf tilkøbt 5,5 ha. Der er 5 ha. eng på ejendommen og 8,3 ha. jord er forpagtet.

Stuehuset er opført i 1927, udlænger i 1917 og maskinhuse i 1976 og i 1986. Besætningen består af 5 køer, 3 kvier, 1 tyr, 4 kalve, 2 søer, 1 orne og 14 fedesvin. Afgrøderne er hvede, rug, havre, byg, raps og foderroer. Der er 3 traktorer, 1 mejetærsker og plantørringsanlæg. Gården er udflyttet fra Omø by i 1917.

RØDKULLEVEJ 15, "HANNINGBJERGGÅRD", LUNDBY, 4230 SKÆLSKØR.

SØREN ANKER JENSEN, født den 23.11.1956, søn af Inger og Vagn Jensen, gift den 21.06.1980 med Aase Birgitte Hansen, født den 26.08.1957, datter af Ingrid og Arne Hansen. Parret har børnene Rene og Michael.

Å.J. er sygehjælper på Amtsplejehjemmet.

S.A.J. arbejder på Norisol i Skælskør. Han overtog gården den 01.04.1986 efter Birgit og Helge Brandt.

Matr. nr. 5a m.fl. Ejendomsskyld 2.200.000. Grundskyld 732.700. Areal 35,4 ha. og 2 ha. eng.

Stuehuset er opført i 1890, staldbygninger 1941, kostald 1943 og maskinhal 1915. Salgsafgrøderne er engrapræs. hvidkløver, vinterbyg og vinterhvede. Der er silo med lufttørring og ensilageopbevaring. S.A.J. passer jorden med lånte maskiner.

RØDKULLEVEJ 20, "PILAGERGÅRD", LUNDBY, 4230 SKÆLSKØR.

UFFE PILGAARD LARSEN, født den 10.06.1959, søn af Kirsten og Christian Pilgaard Larsen, gift den 15.09.1984 med Kirsten Hansen, født den 03.12.1959, datter af Nancy og Theodor Hansen. K.H. er økonomaassistent på Herlufholms Kostskole.

U.P.L. er planteavlstekniker på Statens Ukrudtsforsøg i Flakkebjerg og er kontaktperson for personalet. Han overtog



gården den 15.03.1985 efter sine forældre. Gården har været i slægtens eje siden 1871.

Matr. nr. 6a. Areal 30 ha.

Stuehuset og 1 udlænge er opført 1925. Maskinhus som har været stuehus er opført 1850, 3 svinehuse, kostald og lade er opført 1956. Gården har en besætning på 4 får. Salgsafgrøderne er ærter, vinterhvede, vårbyg og sukkerroer. Der er 2 traktorer, 1 mejetærsker, 4 siloer med lufttørring, 1 med gastørring og 1 halmfyr.

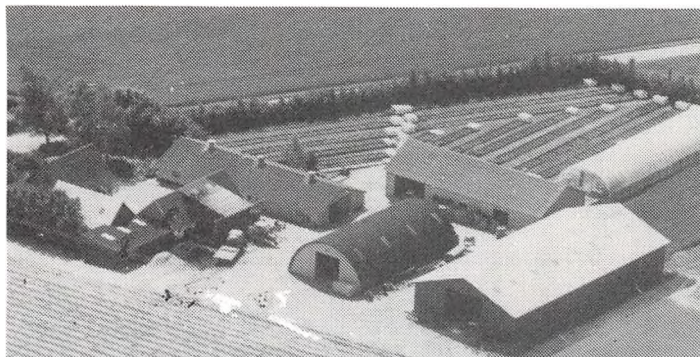

RØDKULLEVEJ 60, LUNDBY,
4230 SKÆLSKØR.

BENT HVID, født den 09.02.1935, søn af Anna og Thorval Hvid, gift den 10.12.1982 med Ingrid Nielsen, født d. 11.10.1939, datter af Laura og Henry Nielsen. Parret har børnene: Henrik og Lisbeth.

B.H. er ansat ved Skælskør Kommune. Han overtog gården, der har været i slægtens eje i 4 ge-

nerationer, efter I.N.'s forældre d. 01.09.1977.

Matr. nr. 10a m.fl. Ejendomsskyld 1.350.000. Areal 19 ha., 0,5 td. vandinger er beplantet. Stuehuset er opført 1906 og udlængerne genopført 1948 efter brand. Salgsafgrøderne består af spinatfrø, vårbyg og vinterhvede. Der er 2 traktorer, 1 mejetærsker og 1 halmfyr.

RØDKULLEVEJ 90, LUNDBY,
4230 SKÆLSKØR.

ERIK MØLLER DANIELSEN, gårdejer, født d. 04.02.1938, søn af Kathrine og Thorkild Daniel- sen, Vedskølle, gift d. 23.03.1963 med Jytte Christensen, født d. 29.05.1942, datter af Emmy og Emil Christensen, Næstved. Ægteparret har børnene: Connie og Leif.

E.M.D. overtog gården d. 15.10. 1959 efter Gudrun Stevns Hansen.

Matr. nr. 10b m.fl. Ejendomsskyld 1.900.000. Areal 22 ha. heraf tilkøbt 17 ha. Der er forpagtet 23 ha.

Stuehus samt udlænger er opført ca. 1935, svinestald i 1965, maskinhus samt tilbygning til stuehus i 1975, kølehus og pakkeri i 1978 samt maskinhal og drivhus i 1986. Afgrøderne består af icebergsalat, løg, asier, kinakål, vinterhvede samt maltbyg, for opbevaring af løg forefindes plansilo. Der er 7 traktorer, 1 mejetærsker, specialmaskiner, løgsorteringsmaskiner, ajlagermaskiner, bedformere, børsterenser, fræser, sprøjter, transportører, combivogne 2 vandingsmaskiner samt 1 sprinkleranlæg, hvor vandet hentes fra egen boring. Der er 2 kølerum på gården. Der er 3 medhjælpere samt 4 deltids hjælpere i sommerhalvåret. Gården drives som gartneri med egen planteproduktion.

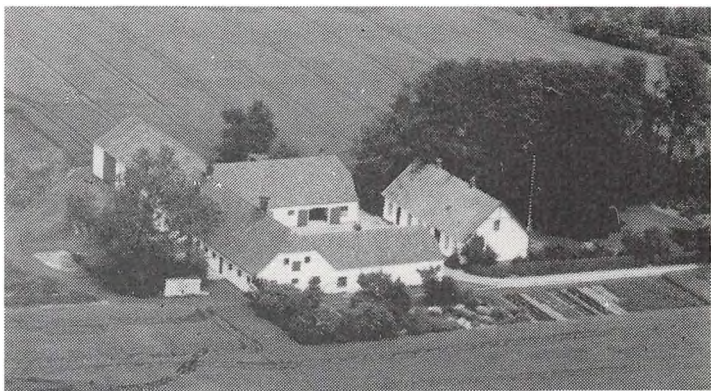

RØDKULLEVEJ 110, "BAUSAGERGAARD", VEDSKØLLE, 4230 SKÆLSKØR.

FOLMER JENSEN, født den 24.02.1935, søn af Johanne og Jens Peder Jensen.

F.J. overtog gården den 01.01.1975 efter sine forældre. Gården har været i slægtens eje siden 1889 og F.J. er nu 3. generation.

Matr. nr. 5a m.fl. Ejendomsskyld 1.750.000. Grundskyld 572.800. Areal 27,5 ha.

Stuehuset er opført ca 1869, men senere renoveret, svinestald ca. 1945, renoveret i 1981-82, lade 1936 og maskinhal 1977. Salgsafgrøderne er blomsterfrø, spinatfrø, eng- rapræsfrø, hvidkløverfrø, rødsvingel, vårbyg, vinterhvede og asier. Der er 2 traktorer, 1 mejetærsker, 1 specialmaskine til såning af havefrø, 2 siloer + plantørreri.

SIBBERUPVEJ 24, "ÅSGÅRD", SIBBERUP, 4230 SKÆLSKØR.

JOHN JESPER HANSEN, gårdejer, født d. 04.02.1959, søn af Gurli Elisa og Aksel Hansen, Terslev Skolevej 28, Haslev.

J.J.H. er tredje generation på gården, som han overtog den 01.06.1986 efter sin far. Matr.nr. 4 og 3k. Ejendomsskyld 2.090.000. Grundskyld 738.100. Areal 38,4822 ha. heraf tilkøbt 3,7146 ha., der er 15,5 ha. i forpagtning.

Stuehuset er opført i 1862, avlsbygninger 1868, svinestald i 1891 samt laden i 1913. Afgrøderne er hvede, byg, ærter, rødsvingel samt raps. Der er 2 traktorer samt div. markredskaber på gården. Der er opbevaringsplads for ca. 2900 tdr. korn.

"Åsgård" blev frikøbt fra Basnæs 20. oktober 1900.

SIBBERUPVEJ 27, "ASKEGÅRD" SIBBERUP, 4230 SKÆLSKØR.

ERLING OPPERMANN, gårdejer, født d. 14.07.1922, søn af Mary og Valder Oppermann, Menstrup, gift d. 03.07.1948 med Inge Dalhoff, født d. 30.05.1927, datter af Anna og Carl Dalhoff, Ørslev. Ægteparret har børnene: Marianne, Birthe og Lene.

E.O. overtog gården efter sine forældre d. 20.10.1952.

Matr.nr. 1a og 1c. Ejendomsskyld 2.150.000. Areal 35 ha..

Stuehuset er opført i 1892 men renoveret ca. 1930, 1 hestestald opført 1920, 2 udlænger af kampesten er af ukendt årgang, maskinhuset er opført ca. 1960. Afgrøderne består af vårbyg, vårraps og vinterhvede. Der er 2 traktorer samt halvpart i mejetærsker og plansilo med koldt luft til ca. 1.300 tønder på gården.

"Askegården" har hørt under Basnæs som fæstegård.

SKAFTERUPVEJ 110, "EDELEVGAARD", BISSERUP, 4243 RUDE.

HANS HENNING PETERSEN, gårdejer, født d. 12-11-1919, søn af Marie og Hans Petersen, gift i 1946 med Karen Frida Vinholt, født d. 5-11-1923, datter af Martha og Thorvald Vinholt.

H.H.P. er medlem af bestyrelsen for Tornemark Mejeri og formand for Holsteinsborg Menighedsråd, han overtog gården i 1959 fra sine svigerforældre.

Matr. nr. 8a. Ejendomsskyld 1.140.000. Grundskyld 323.300. Areal 17 ha.

Bygningerne er opført i 1800. Besætningen består af køer og grise. Salgsafgrøden er maltbyg. Der er 2 traktorer.

SKOVBRØNDVEJ 3, OMØ, 4230 SKÆLSKØR.

BØRGE HANSEN, gårdejer, født d. 26.06.1922. søn af Lars Peter Hansen, Stignæs, gift den 09.11.1948 med Dina Madsen født d. 08.08.1925 datter af Karl Madsen, Omø.

B.H. er formand for Omø Menighedsråd. Gården er udlodden til D.H.s fødehjem. Matr. nr. 11a. B.H. overtog gården d. 01.08.1954 efter Helmer Petersen.

Matr. nr. 11c. Ejendomsskyld 520.000. Grundskyld 104.400. Der er 4 tdr. land eng til gården. Jorden er forpagtet af Valter Madsen som er svoger til B.H.

Bygningernes alder er ukendt, de er renoveret i nyere tid. Besætningen består af fedesvin. Afgrøderne er byg, hvede og raps. Der er 2 traktorer og 1 mejetærsker på gården, kornet opbevares på ladegulvet i ca. 1 meters højde.

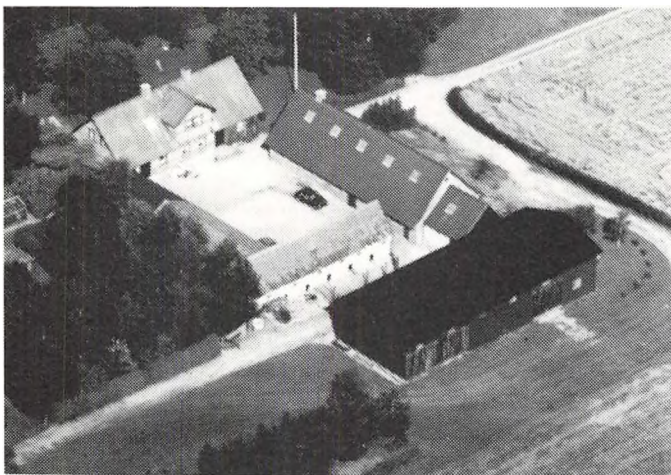

SKOVRIDERGÅRDSVEJ 106, "BAVNEGÅRD", BISSERUP, 4243 RUDE.

KELD PETERSEN, gårdejer, født d. 20.04.1936, søn af Jenny og Johannes Petersen, Skovridergårdsvej 106. K.P. har børnene: Claus og Helle.

K.P. overtog gården, der har været i slægtens eje siden 1932, i 1969 efter sine forældre.

Matr.nr. 7a og 6d. Ejendomsskyld 1.850.000. Grundskyld 623.400. Areal 30,7 ha., heraf tilkøbt 16,5 ha.

Stuehuset er opført i 1919 og senere renoveret, stald er opført i 1944, øvrige udlænger, der er opført i 1912 er senere renoveret, laden er opført i 1912. Afgrøden består af hvede, byg, ærter og græsfrø. Gården har 3 traktorer, 2 mejetærskere og plantørringsanlæg.

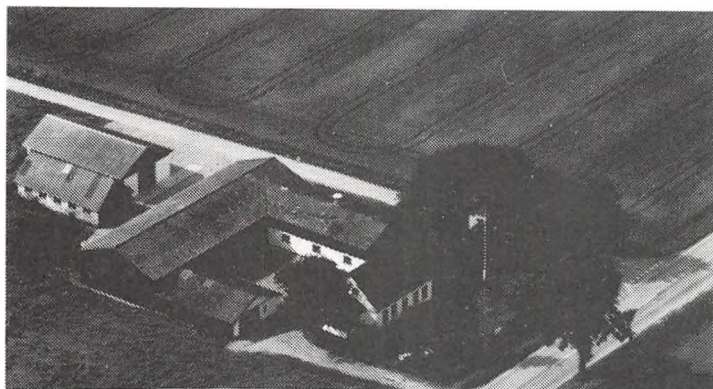

SLAGELSE LANDEVEJ 17, 4230 SKÆLSKØR.

JENS CHRISTIANSEN, gårdejer, der beskrives under Østerbøgebjergvej 15, overtog ejendommen d. 01.04.1987 efter Statsskattedirektoratet.

Matr.nr. 7d m.fl. Ejendomsskyld 1.050.000. Grundskyld 199.400. Areal 9,4 ha.

Stuehuset og udlænger er opført i 1906 og kålhus er opført i 1979.

Gården drives sammen med "Nygård", Østerbøgevej 15.

SLAGELSE LANDEVEJ 20, "STRANDGÅRD", 4230 SKÆLSKØR.

ANNE OG JENS PETER LILLELUND, gårdejere. A.L. er født d. 27.06.1953, datter af Holger og Agnes Nielsen, Skælskør, gift d. 23.07.1977 med Jens Peter Lillelund, født d. 15.11.1947, søn af Ruth og Svend Lillelund, København. Ægteparret har børnene: Morten, født i 1978, Mikkel, født i 1980, Frederik, født i 1982 og Susanne, født i 1984.

A.L. er uddannet sygeplejerske.

J.P.L. er ejer af en maskinfabrik. Slægtsgården blev overtaget i 1980 efter A.L.s forældre.

Matr.nr. 6a og 6c. Ejendomsskyld 2.370.000. Grundskyld 718.000. Areal 34 ha., 35 ha. er forpagtet.

Gården er opført efter brand i 1926, maskinhal og lade er opført i 1980 og i 1988. Gården har stutteri med Dansk Varmblodsheste. Afgrøden består af græsfrø, hvidkløver, hvede, ærter, byg, hestebønner og valmuer. Gården har 2 traktorer, 1 mejetærsker, Kongskildeanlæg til kornopbevaring og halmfyr.

I gårdens bygninger finder en maskinproduktion sted hovedsageligt bestående af fabrication af gennemløbsvægte til korn og foderstoffer. Kornvægten er udviklet af Anne Lillelunds far, Holger Nielsen. I fabrikken er 5-6 mand beskæftiget.

SLAGELSE LANDEVEJ 155, "NYREGÅRD", 4242 BOESLUNDE.

HANS JØRGEN PEDERSEN, gårdejer, født d. 17.08.1948, søn af Poul og Laura Pedersen.

H.J.P. overtog halvdelen af gården i 1972 og resten i 1977 efter sine forældre.

Matr.nr. 7a. Ejendomsskyld 1.610.000. Grundskyld 561.600. Areal 27 ha.

Gården er bygget i 1870, stuehus og avlsbygninger er ombygget, renoveret og undermuret 1960-1963, maskinhus er opført ca. 1964 og lade er opført i 1983. Gården drives med en RDM-malkekvangsbesætning bestående af ca. 25 malkekøer + opdræt. Afgrøderne er sukkerroer, majs, græs og korn. Der er 3 traktorer, 1 mejetærsker, gylletank og konsiloer på gården. H.J.P.s forældre bor stadig på gården og hjælper med den daglige drift.

På gårdens jord er der en gravhøj, som blev udgravet og undersøgt for få år siden.

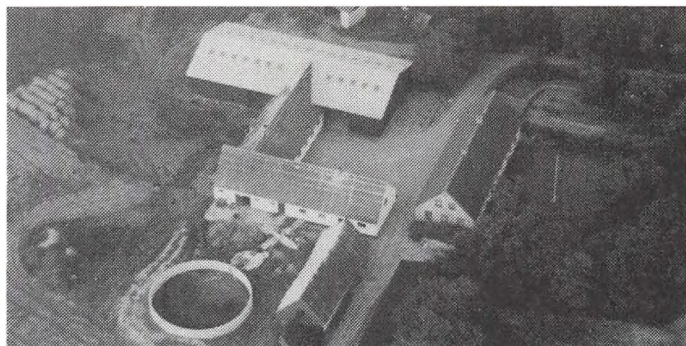

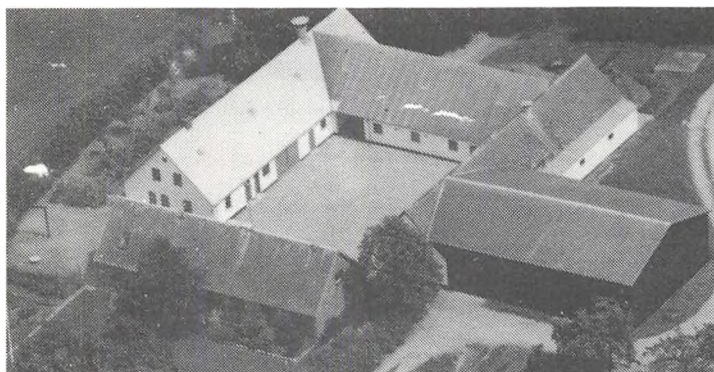

SLAGELSE LANDEVEJ 161,
"LUNDSBJERGGÅRD", 4230 SKÆL-
SKØR.

ANNE MARIE OLSEN, gårdejer,
født d. 11.04.1932, datter af Bir-
gitte og Jørgen Nørgård Peder-
sen, Nim v. Horsens, gift d.
12.04. 1959 med Niels Frode Ol-
sen, død d. 04.04.1974. Ægtepar-
ret har børnene: Gitte, født d.
23.02.1960 og Christian, født d.
01.12.1962.

Gården, der har været i slægtens

eje i 5 generationer, blev overtaget i 1956 efter forældrene.

Matr.nr. 8. Ejendomsskyld 2.470.000. Grundskyld 841.400. Areal 41 ha.

Stuehuset er opført i 1852 og renoveret i 1960-1965, udlænger er opført i 1928, nyt tag er lagt på staldlængen i 1980. Gården drives med en svinebesætning bestående af ca. 20 søer. Afgrøderne består af raps, hvede og byg. Gården har 2 traktorer, 1 mejetærsker og portionstørreri og gennemblæsningstørreri til kon.

Sønnen Christian, som læser til agronom, hjælper med gården drift i sin fritid. Desuden benyttes maskinstation i begrænset omfang.

SLAGELSE LANDEVEJ 170,
"BRYDSAGERGÅRD", SØNDERUP,
4242 BOESLUNDE.

AKSEL JENSEN, gårdejer, født
d. 10.08.1918, søn af Karla og
Jens Jensen, Lundforlund, gift d.
24.02.1949 med Gudrun Petersen,
født d. 07.09.1921, datter af So-
fie og Oluf Petersen, Sønderup,
Boeslunde.

A.J. har indtil kort før sin død
d. 25.04.1989 været vurderings-
formand for Hashøj og Skælskør
kommuner og har i flere perioder været i ligningskommisionen. Gudrun Jensen driver nu gården.

A.J. overtog slægtsgården d. 24.02.1949 efter sine svigerforældre.

Matr.nr. 2 og 9c. Ejendomsskyld 1.610.000. Grundskyld 622.300. Areal 16 ha.

Gården er opført 1875-1880 som udflyttergård fra Lyngbygård. Afgrøden består af frøgræs, sukkerroer, ærter, raps, hvede og byg. Gården har 1 traktor og siloer med gastøring.



SLAGELSE LANDEVEJ 220, "FLØJ-
GÅRDEN", 4242 BOESLUNDE.

GUNNER MIDTGAARD PEDER-
SEN, gårdejer, født d. 20.11.1930,
søn af Bodil og Knud Pedersen,
Druestrup, gift d. 24.04.1953
med Inger Marie Petersen, født
d. 06. 01.1929, datter af Anna og
Niels Petersen, Fløjgården. Æg-
teparret har børnene: Niels, født
d. 04.08. 1956 og Troels, født d.
18.03. 1959.

G.M.P. er bestyrelsesmedlem i

SAG i Dalmoste. Han overtog slægtsgården d. 04.04. 1953 efter sine svigerforældre. Matr.nr. 13 m.fl. Ejendomsskyld 2.600.000. Grundskyld 794.900. Areal 38 ha., heraf tilkøbt 3,5 ha. i 1969.



"Fløjgården"s stuehus er opført i 1870 og restaureret i 1957, svine-stald er opført i 1964, kostalden er ombygget til svin i 1970, maskinhal er opført i 1979. Afgrøderne er sukkerroer, frøgræs, kløverfrø, ærter og korn stamsæd. Gården har 2 traktorer, 1 mejetærsker, 1 roeoptager og plansilo med lufttørring.

Foruden denne gård ejes og dri-

ves "Tværhøjgård", Basnæsvej 2, i Skælskør kommune.

SNEDINGE MØLLEVEJ 5, BØGELUNDE, 4230 SKÆLSKØR.

POUL SØBORG, gårdejer, født d. 08.04.1927, søn af Anna Marie og Thomas Olsen Søborg, Stignæs.

P.S. overtog ejendommen d. 16. 10.1965.

Matr. nr. 4a og 3y. Areal 20 ha. Stuehus samt udlænger er genopført i 1926 efter brand, maskinhal ca. 1977. Besætningen består af 3 køer, ungkreaturer samt 3 tyrekalve af racerne Hereford og SDM, 2 søer, 14 smågrise og 70 høns. Afgrøderne er maltbyg, foderroer samt græs. Der er 3 1/2 traktor og 1 mejetærsker, desuden forefindes ajlebeholder samt plansilo på gården.

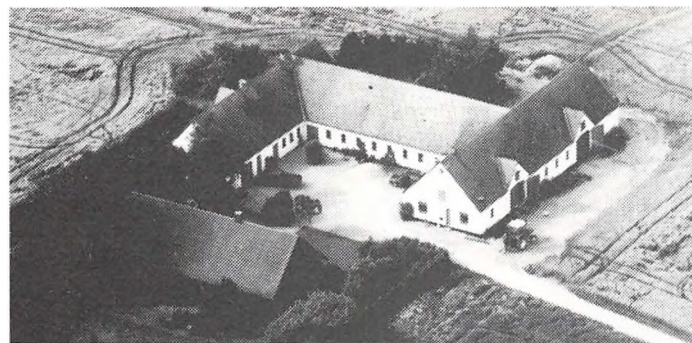

SNEDINGE MØLLEVEJ 50, "HVIDENSTENSGÅRD", BØGELUNDE, 4230 SKÆLSKØR.

TROELS FRIMANN JENSEN, gårdejer, født d. 14.02.1963, søn af Inger Marie og Arne Jensen, Snedinge Møllevej 50, han samlever med Evy Jørgensen, født d. 27.10. 1963, datter af Randi og Hans Jørgensen, Stignæs.

T.F.J. arbejder ved et entrepre-

nørfirma i Roskilde, og E.J. er kontorassistent.

T.F.J. overtog gården den 01.08.1983, efter sin mor.

Matr. nr. 6a. Ejendomsskyld 1.900.000. Grundskyld 500.000. Areal 34,3 ha. heraf 3 ha. mose, der er forpagtet 6,4 ha. Stuehuset er opført i 1967, udlænger i 1925. Afgrøderne består af vinterraps, vinterhvede, vårbyg samt foderroer. Der er 1 traktor og 1 mejetærsker, plansilo med lufttørring for ca. 1.500 tønder korn på gården. 2 udlænger skal rives ned i 1989 og istedet bygges stor maskinhal.

SNEDINGE MØLLEVEJ 86, BØGELUNDE, 4230 SKÆLSKØR.

FRIDA HANSEN, datter af Klara og Frederik Jørgensen, Næsby-skov v. Slagelse. F.H. har børnene: Hanne og Anette.

Ejendommen blev overtaget d. 15.03.1957, efter Else og Kaj Jensen.

Matr.nr. 10d m.fl. Ejendomsskyld 520.000. Grundskyld 87.100. Are-



al 5,8 ha. heraf 2 ha. eng.

Stuehuset er opført i 1985, udlængerne i 1917. Besætningen består af 12 køer samt 20 ungkreaturer af racen SDM. Afgrøden består af græs. Der er ajlebeholder på gården.

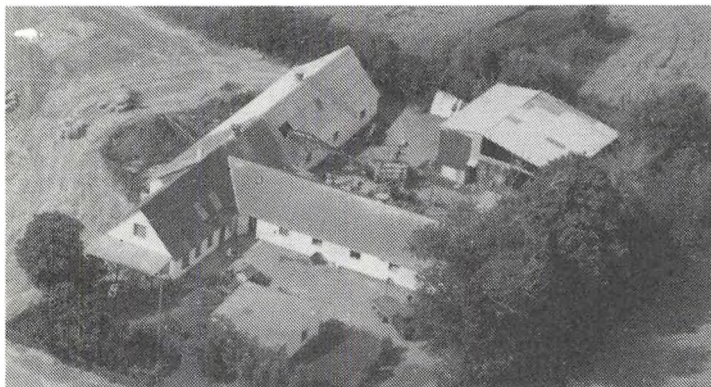

SNEDINGE MØLLEVEJ 92, BØGELUNDE, 4230 SKÆLSKØR. HENNING GIESE, gårdejer, født d. 04.04.1938, søn af Ella og Carl Giese, Flakkebjerg, gift d. 13.02.1965 med Rosa Håkonsen, født d. 19.09.1944, datter af Margrethe og Ejnar Håkonsen, Vodager v. Fuglebjerg. Ægteparret har børnene: Helle, Jette og Michael.

H.G. overtog gården d. 01.08.1964 efter Knud og Else Marie Larsen.

Matr. nr. C2 m.fl. Ejendomsskyld 1.350.000 Grundskyld 519.700. Areal 29 ha., heraf tilkøbt 21 ha., der er ca. 1/2 td. land med skov og mose til fasaner.

Stuehuset er opført ca. år 1900, svinestald i henholdsvis 1968 og 1974, maskinhus og lade ca. 1979. Besætningen består af 35 søer, og der sælges ca. 700-800 pattegrise samt 60 fedesvin pr. år. Afgrøderne er vinterhvede, vårraps, vårbyg samt lidt jordbær. Der er 3 traktorer 1 mejetærsker samt 1 plantemaskine og 1 halmlægger ajlebeholder, markvandingsanlæg, samt 8 siloer med lufttørring for ca. 1.100 tønder korn.

SORØ LANDEVEJ 125, "GALBUEGÅRD", 4230 SKÆLSKØR.

JEEP-CENTRALEN A/S, oprettet i 1947 af afdøde Poul Jørgensen.

Jeep-Centralen udfører alt i landbrugsarbejde på Midt- og Vestsjælland, desuden udføres entreprenørarbejde. Der er ansat ca. 25 - 30 medarbejdere.

SORØ LANDEVEJ 140, GADEHOLMSGÅRD", BÅSLUNDE, 4230 SKÆLSKØR.

KAJ ALBRECHTSEN, gårdejer.

Gården har været i slægtens eje siden 1930 og blev overtaget af K.A. den 01.07.1977 efter Anna og Åge Albrechtsen.

Matr. nr. 4b m.fl. Ejendomsskyld 1.200.000 Areal 20 ha. heraf tilkøbt 7,7 ha. i 1985.

Stuehuset er opført i 1864 og renoveret i 1945, 2 svinehuse og laden opført 1910, lade i 1920 og maskinhus 1946. Der er planmagasin for opbevaring af korn samt 1 halmfyr.

K.A. ejer og driver desuden "Stenbjerggård", Stenbjerggård 1, Lundby, Skælskør.



SORØ LANDEVEJ 206, "KANNEHØJGÅRD", EGGERSLEV MAGLE, 4230 SKÆLSKØR.

HANS CHRISTIAN JENSEN, gårdejer, født d. 13.12.1930, søn af Anna og Aage Jensen, Sorø Landevej 206.

H.C.J., der er 11. generation på gården, som har været i slægtens eje siden 1689, overtog den d. 01.06.1970 efter sine forældre.

Matr.nr. 20a m.fl. Ejendomsskyld 1.500.000. Grundskyld 453.600. Areal 24,3 ha., heraf tilkøbt 2,8 ha.

Det gamle stuehus, bygget i 1789, er nu en del af udlængerne, nyt stuehus er opført i 1914, udlænger i 1906, svinehus er opført i 1930. Afgrøden består af hvede, byg og raps. Gården, der har 2 traktorer, er udflyttet fra Eggerslevmagle by i 1789-1790.

"Kannehøj", en gammel galgehøj, ligger på ejendommens jord.



SORØ LANDEVEJ 245, "LYKKEGÅRD", EGGERSLEVMAGLE, 4230 SKÆLSKØR.

RASMUS DINESEN, gårdejer, født d. 12.03.1922, søn af Ellen og Niels Dinesen, Sorø Landevej 245, gift d. 14.04.1951 med Grethe Rasmussen, datter af Marie og Niels Rasmussen, Hårby, Fyn. Ægteparret har børnene: Niels, født d. 21.03.1953 og Karen Marie, født d. 22.04.1956.

R.D. overtog gården, der har været i familien i 2 generationer, d. 01.03.1962 efter sine forældre.

Matr.nr. 14a m.fl. Ejendomsskyld 1.950.000. Grundskyld 620.700. Areal 30,3 ha., heraf 0,55 ha. mose.

Stuehuset er opført i 1940, lade og kostald i 1920, lade og svinehus i 1930 og maskinhal i 1982. Besætningen består af 12-14 søer med fedesvinsproduktion på 200-250 pr. år. Afgrøden består af rødkløverfrø, græsfrø, ærter, raps, byg og hvede. Gården har 3 traktorer, 1 mejetærsker, plantørreri og silo.

SORØ LANDEVEJ 249, "LYKKEBJERGGÅRD", EGGERSLEVMAGLE BY, 4230 SKÆLSKØR.

BENT MØLLER HANSEN, gårdejer, født d. 08.04.1955, søn af Anna Elise og Gunner Johannes Hansen, Sorø Landevej 249, han samlever med Helle Axeltoft Olsen, født d. 28.09.1960, datter af Grethe og Jørgen Olsen.

H.A.O. er reservepost.

B.M.H. arbejder på maskinstationen Jepp Centralen. Han overtog gården d. 01.01.1989 efter sine forældre.

Matr.nr. 15a. Ejendomsskyld 2.050.000. Grundskyld 681.500. Areal 32,7 ha., heraf 1 ha. skov. 2 ha. er forpagtet. Stuehuset er opført i 1902. udlængerne fra 1850 er senere ombygget og maskinhal er opført i 1975. Afgrøden består af byg, hvede, rug, frø, rødkløver, sukkerroer og raps. Gården har 3 traktorer, 1 mejetærsker og plansilo med lufttørring. "Lykkebjerggård" er udstykket fra "Lyngbygård Gods".

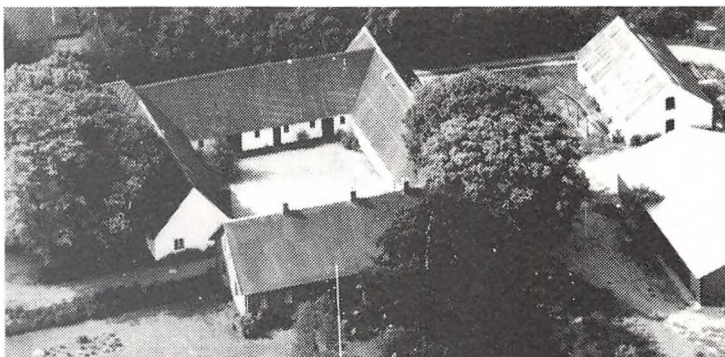

SORØ LANDEVEJ 275, "FLADEMOSEGÅRD", EGGERSLEVMAGLE, 4230 SKÆLSKØR.

HANS OLE DROST, født d. 21.05.1952, søn af Annelise og Johannes Drost, Sorø Landevej 275, gift d. 18.08.1978 med Kate Schiøtt, født d. 09.02.1955, datter af Inger og Karl Schiøtt, Vedskølle, Skælskør. Ægteparret har børnene: Anne Katrine, født d. 02.07.1980 og Christian, født

d. 12.01.1983. K.S. er assisterende ledende hjemmesygeplejerske.

H.O.D. er lærer i Næstved kommune. Han overtog gården, der har været i slægten i 5 generationer, d. 01.05.1986 efter sine forældre.

Matr.nr. 16a. Ejendomsskyld 2.100.000. Areal 33,5 ha., heraf 0,55 ha. skov og mose. Stuehuset er opført i 1858 og senere renoveret, laden er opført i 1947 og stald i 1959. Afgrøden består af vinterraps, ærter, græsfrø, hvede og maltbyg. Gården har 2 traktorer, 1 mejetærsker, silo med koldluft og halmfyr. Periodevis medhjælp anvendes.



SORØ LANDEVEJ 278. "SØBORG-GÅRD", EGGERSLEV MAGLE, 4230 SKÆLSKØR.

TOVE OG HANS ERIK HANSEN, gårdejere.

T.H. er født d. 02.04.1930 og H.E.H. er født d. 19.12.1928, børn af Ingeborg og Peter Hansen, Sorø Landevej 278.

Søskendeparret overtog gården, der har været i familiens eje i 4 generationer, d. 01.07.1977 efter forældrene.

Matr.nr. 3b m.fl. Ejendomsskyld 1.600.000. Grundskyld 525.100. Areal 27 ha.

Stuehuset er opført i 1866, udlænger i 1930. Afgrøden består af frø, korn, ærter og raps. Gården har 2 traktorer, plantørring og silo.

SPYDAGERVEJ 21, TYSTOFTE, 4230 SKÆLSKØR.

JOHANNES NIELSEN, født d. 05.05. 1924, søn af Helga og Valdemar Nielsen, Spydagervej 21, Skælskør, samlever med Ellen Ringsmose, født den 02.03. 1932, datter af Anna og Ejnar Larsen, Jyderup.

J.N. er observatør for meteorologisk institut. Han overtog gården d. 01.04.1959, den har været i slægtens eje siden 1850.

Matr. nr. 11b. Ejendomsskyld 1.100.000. Areal 14,4 ha.

Stuehuset er opført i 1885 og renoveret i 1924, udlænger opført 1884, lade 1912, kostald og lade 1927 og 1979. Besætningen består af 10 stk. ammekøer og 15 stk. kalve samt ungkreaturer af racen Limousine. Afgrøderne er græs. Der er ajlebeholder, 1 silo og luftkanal til opbevaring af korn på gården. Gården er bortforpagtet.



SPYDAGERVEJ 25, "SPYDAGER-GÅRD", TYSTOFTE, 4230 SKÆLSKØR.

JENS PRÆSTHOLM, gårdejer, født 04.09.1907, søn af Ingrid og Christen Præstholt, Hjørring, gift d. 18.11.1933 med Ane Kirstine Mortensen, født d. 25.06.1909, datter af Katrine og Frederik Mortensen, Spydagervej 25. Ægteparret har børnene: Anni og Lene.

J. P. overtog gården i 1933, efter svigerforældrene, i hvis slægts eje gården har været siden 1900.

Matr.nr. 11a. Ejendomsskyld 1.100.000. Grundskyld 368.000. Areal 15,9 ha.

Stuehuset er opført i 1850 senere renoveret, udlænger er opført ca 1800, ombygget og renoveret i 1930. Jorden er forpagtet ud.

STENBJERGGÅRD 1, "STENBJERGGÅRD", LUNDBY, 4230 SKÆLSKØR.

KAJ ALBRECHTSEN, gårdejer, født d. 16.02.1939, søn af Anna og Aage Albrechtsen, Gadeholmsgård, Sorøvej 140, gift d. 30.06.1962 med Inge Jørgensen, født d. 07.10. 1940, datter af Anna og Peter Jørgensen, Præstemarken 52, Eggerslevmagle. Ægteparret har sønnen Martin.

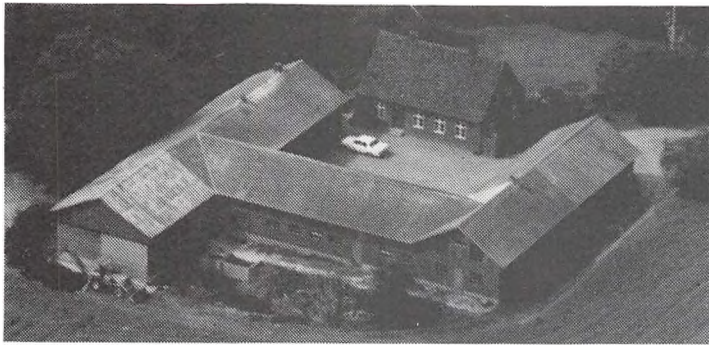

Kaj Albrechtsen ovetog gården d. 01.06.1962 efter Vilhelm Jespersen. Matr. nr. 8 a m.fl. Ejendomsskyld 1.300.000. Areal 24,8 ha., hvoraf 1 ha. er mose og skov og lyder navnet "Gademose".

Stuehus, 2 længer samt 1 lade er opført i 1932, hvorefter der er tilbygget i 1939. Besætningen består af 5 søer. Afgrøderne er sukkerroer, vinterhvede, maltbyg

og havre. Der er 4 traktorer, 1 mejetærsker samt maskiner til alt markbrug samt ajlebeholder, planmagasin for korn og halmfyr.

Gården drives sammen med "Gadeholmsgården", Sorø Landevej 140.

STENMAGLEBJERGVEJ 25, "HOLMEGÅRD", EGGERSLEV MAGLE, 4230 SKÆLSKØR.

INGE LISE DAHL HENRIKSEN, gårdejer, født d. 20.05.1954, datter af Paula og Paul Erik Dahl Nielsen, Stenmaglebjergvej 25, gift d. 25.02.1978 med Steen Henriksen, født d. 03.12.1952, søn af Oda og Verner Henriksen. Ægteparret har børnene: Sisse, født d. 27.04.1981 og Sarah, født d. 21.07.1986.

I.L.D.H. er lægesekretær i Skælskør og S.H. er salgskonsulent.

I.L.D.H. overtog gården, der har været i slægten siden 1780, d. 01.04.1984 efter sin mor. Matr.nr. 9a. Ejendomsskyld 1.300.000. Grundskyld 426.700. Areal 21 ha. Jorden er bortforpagtet til nabogården, "Røjlegården".

Bygningerne er genopført efter brand i 1900, mellembygning er ombygget i 1984 de øvrige bygninger er renoveret og halmfyr er installeret. Der er 2 får, 1 hest, høns og 2 gæs på gården.

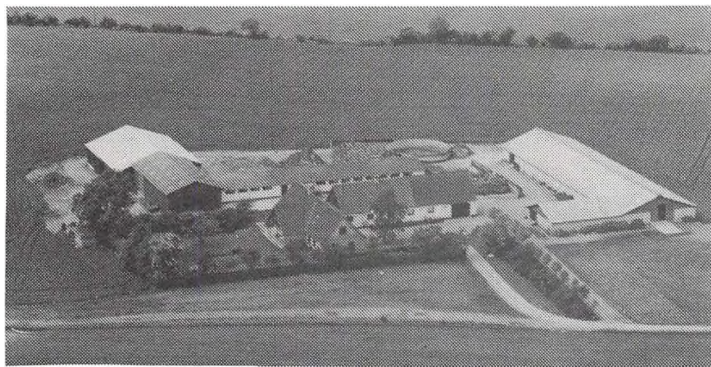
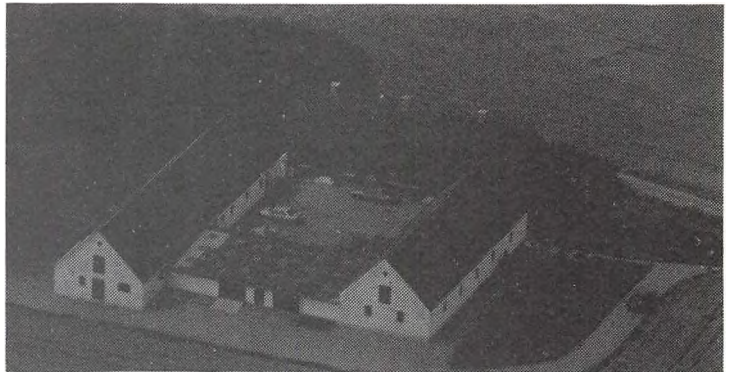

SVANEHØJVEJ 30, "SVANEHØJ", GRYDERUP MARK, 4220 KORSØR.

HENNING SKOV ANDERSEN, gårdejer, født d. 10.05.1957, søn af Oluf og Gerda Skov Andersen, gift d. 04.06.1988 med Gitte Skovbo Pedersen, født d. 10.04.1964, datter af Kirsten og Poul Pedersen, Ejby, Fyn.

G.S.A. er børnehavepædagog.

H.S.A. overtog halvdelen af ejendommen d. 01.01.1987 efter sine forældre.

Matr.nr. 9a m.fl. Ejendomsskyld 2.370.000. Grundskyld 320.900. Areal 25 ha., heraf tilkøbt 9 ha., 25 ha. er forpagtet.

Stuehuset er opført i 1923 og ombygget i 1969 og 1982, stalden er opført i 1963, svinstald er opført i 1967 og udvidet i 1973, kostald er opført i 1978, foderlade i 1982, gyllebeholder og plansiloer er opført i 1978. Gården drives med en ren Jerseybesætning på 70 stk. + ungdreuer, og en sobesætning på 25 stk. søer, på gården. Afgrøderne er sukkerroer, majs, græs, byg og hvede. Gården har 3 traktorer, 1 mejetærsker, gylletank, plantørreri og plansiloer. Ejendommen, som er under glidende generationsskifte, idet Oluf Skov Andersen stadig ejer halvdelen, er et kendt opdrætningssted for Jerseyavl.



SØNDER BJERGEVEJ 115, 4261 DALMOSE.

NIELS SØRENSEN, gårdejer, født d. 17.08.1917, søn af Vilhelmine og Peter Sørensen, Sønder Bjergervej 115, gift d. 02.11.1960 med Else Johanne Sørensen, født d. 21.09.1929, datter af Marie Petersen, Glænøvej 15. Ægteparret har sønnen Søren.

N.S. overtog gården, der har været i slægtens eje siden 1914, i 1960 efter sine forældre.

Matr.nr. 2b m.fl. Ejendomsskyld 950.000. Grundskyld 161.200. Areal 8,2 ha. Stuehuset er opført i 1936, kostald er opført i 1951, svinestald i 1962, maskinhus og hønsehus i 1965. Besætningen består af 70 høns. Afgrøden af maltbyg. Gården har 2 traktorer, 1 mejetærsker, ajlebeholder, plansilo med lufttørring og halmfyr.

SØNDER BJERGEVEJ 166, "EJLEKÆRGÅRD", 4261 DALMOSE.

BENT JENSEN, gårdejer, født d. 24.01.1923, søn af Anna og Peter Jensen, Flakkebjerg, gift d. 05.12.1956 med Jytte Olsen, født d. 04.11.1928, datter af Ragnhild Olsen, Flakkebjerg. Ægteparret har børnene: Karen Birgith og Hans Peter.

B.J. overtog gården d. 05.12.1953 efter Lars Peter Jørgensen.

Matr.nr. 7a m.fl. Ejendomsskyld 1.900.000. Grundskyld 570.400. Areal 29,8 ha., heraf ca. 1 ha. eng.

Stuehuset er opført i 1923 og udlænger i 1912. Gården drives med en svinebesætning på 15 søer, ca. 200 smågrise opfedes til slagteri. Afgrøden består af vinterraps, vinterhvede, ærter, byg og sukkerroer. Gården har 3 traktorer, 1 mejetærsker, ajlebeholder og plansiloer med lufttørring. Gården benytter i perioder maskinstation.



SØNDER BJERGEVEJ 169, 4261 DALMOSE.

IVAR JENSEN, gårdejer, født d. 29.11.1913, søn af Marie og Niels Jensen, gift i 1967 med Eva Krogsgård, født d. 01.05.1926, datter af Sigrud og Valdemar Thomsen.

I.J. overtog gården d. 01.05.1959 efter sin far.

Matr.nr. 8a. Ejendomsskyld 1.650.000. Areal 23,7 ha., heraf 0,6 ha. remisse og mose. Bygninger er opført i 1948, svinestald i 1926. Der er 2 sportsponyer på gården. Afgrøden består af græsfrø, maltbyg, rug og hvede. Gården har 1 traktor og 1 mejetærsker.

SØNDER BJERGEVEJ 245, "RINGHØJGAARD", 4261 DALMOSE.

ERIK LARSEN, gårdejer, født d. 4.12.1958, søn af Carl Larsen, Dalmose, gift d. 4.12.1982 med Aase Grøn Lorentsen, født d. 1.6.1958, datter af Hans Lorentsen, Stege.

Aa.G.L. er sygeplejerske.

E.L. er i repræsentantskabet for Steff Houlberg. Han overtog gården d. 10.8.1982 fra E. Andersen, Dalmose.

Matr. nr. 10a m.fl. Ejendomsskyld 3.000.000. Grundskyld 565.800. Areal 31,7 ha., heraf beplantning og remisse 2 ha. Der er forpagtet 34 ha. fra "Indregård", 11 ha. fra "Bakkekammen", Skælskør og 33 ha. fra "Karmosegård", Dalmose.

Stuehuset er opført 1890, staldbygninger 1978 og 1985 efter brand, maskinhus 1978, staldlængerne nedbrændte i 1984. Besætningen består af 160 SPF årssøer samt slagtesvin. Forsøgsgrise sælges til medicinalindustrien. Salgsagrøderne er roer, vinterraps og hvede til såsæd. Der er 2 traktorer og 1 mejetærsker. Der er ansat 1 medhjælper på gården.

SØNDER BJERGEVEJ 258, "KILDEGÅRDEN", 4261 DALMOSE.

KRISTIAN JENSEN, gårdejer, født d. 19.05.1915, gift d. 19.05.1945 med Henny Agnete Hansen, født d. 09.09.1920.

K.J. overtog gården d. 01.01.1959 efter Peter Hansen.

Matr.nr. 3a m.fl. Areal 19,3 ha. Jorden har været bortforpagtet siden foråret 1988. Bygningerne er opført i 1888 efter brand.

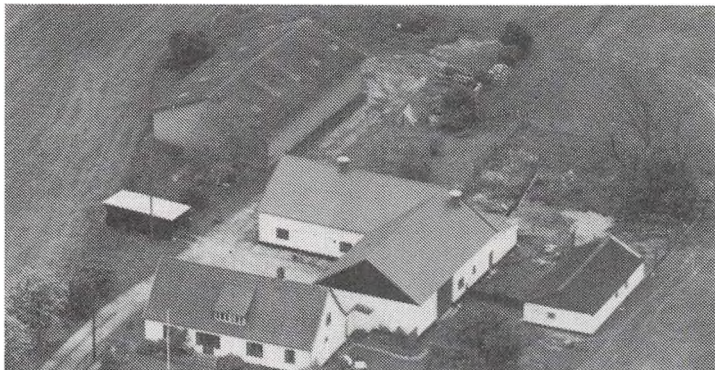

SØNDER BJERGEVEJ 269, "VE-
STERGÅRD", 4261 DALMOSE.

ULLA ANDERSEN, gårdejer, født d. 11.09.1947, gift i 1968 med Svend Ove Guldberg Andersen, født d. 14.09.1945.

S.O.G.A. er ved Søværnet.

U.A. er laborant. Hun overtog gården d. 01.04.1981.

Matr.nr. 10b. Ejendomsskyld 1.200.000. Grundskyld 400.000. Areal 17,2 ha., heraf 1 ha. mose og remisser.

Bygningerne er opført i 1920 og ombygget i 1950, lade er opført i 1975. Afgrøderne består af sukkerroer, maltbyg, hvede, raps, frøgræs og rødsvingel. Gården har 2 traktorer og 1 mejetærsker.

TEGLVÆRKSVEJ 5, TYSTOFTE, 4230 SKÆLSKØR.

FRODE MADSEN, gårdejer, født den 21.09.1924, søn af Helga og Jens Madsen, Skørpinge, gift d. 04.05.1950 med Gerda Hansen, født den 01.06.1925, datter af Marie og Ole Hansen, Skovsø, Slagelse. Ægteparret har datteren Kirsten.

F.M. overtog gården den 01.04.1950 efter ejendomsmægler Larsen.

Matr. nr. 5a. Ejendomsskyld 920.000. Areal 8,7 ha.

Stuehuset er opført ca. 1890 men er senere renoveret, udlængerne, der er opført ca. 1890, er ligeledes renoveret. Gården drives som hønseri med 200 høns. Afgrøderne er vinterbyg, maltbyg, ærter samt vinterhvede. Der er 1 traktor, 1 mejetærsker og plansilo til 300 tønder med lufttørring på gården.

TEGLVÆRKSVEJ 55, "BJERGGÅRD", TYSTOFTE, 4230 SKÆLSKØR.

ARNE JUSTESEN, født d. 12.06.1937, søn af Agnes og Peter Justesen, Stignæs, gift den 17.09.1966 med Birthe Knudsen, født d. 15.03.1945, datter af Ingeborg og Åge Knudsen, Nakskov. Ægteparret har børnene: Pia og Claus.

B.J. er medhjælper i terapien på Parkvej i Skælskør.

Gården har været i slægtens eje i 2 generationer og blev overtaget d. 01.10.1960 efter Ejnar Justesen, en farbror til A.J. Matr. nr. 6a. Ejendomsskyld 1.200.000. Grundskyld 367.600. Areal 18,3 ha., heraf tilkøbt 9,4 ha.

Stuehus, lade samt svinehus er opført i 1929, efter brand. Hønsehus opført i 1957 og svinehus i 1972. Afgrøden består af maltbyg. Der er 2 traktorer samt 1 mejetærsker 2 ajlebeholdere, plansilo, 2 tørresiloer samt portionstørreri på gården. Sønnen Claus Justesen, passer gården.

TORPEVEJ 10, "ELLEHØJGÅRD",
4242 BOESLUNDE.

GERT BJØRN NIELSEN, gårdejer, født d. 24.05.1943, søn af Harry og Grethe Nielsen, Torpevej 10, gift d. 25.05.1985 med Anne Bjørn Larsen, født d. 20.01.1950, datter af Helge og Kirsten Larsen, Tjebberupgård, Holbæk.

A.B.J. er revisor.

G.B.N. er vurderingsmand for



Kreditforeningen Danmark. Ægteparret har sønnen Jesper, født d. 23.12.1988. G.B.N. overtog gråden i 1975 efter sine forældre.

Matr.nr. 5a. Areal 38,8 ha., heraf tilkøbt 11,2 ha.

Stuehuset er opført i 1896 og moderniseret i 1985, stald og lade er genopført efter brand i 1939. Gården drives nu som planteavlsgård. Afgrøden består af græsfrø, raps, hvede og forskellige frøafgrøder. Gården har 1 traktor, 1 mejetærsker og portionstørreri.

Gården ligger højt med udsigt over Storebælt, bag i haven ligger en kæmpehøj, som endnu ikke er undersøgt. Jorden er af høj bonitet og gården ligger midt i marken. I 1989 har G.B.N. opkøbt yderligere 11,2 ha. jord incl. mose, som skal drives sammen med den jord han allerede besidder, idet det opkøbte jord støder op til samme.



TRANDERUPVEJ 62, "TRANDE-
RUPGÅRD", 4230 SKÆLSKØR.
STEN HUGO JENSEN, gårdejer,
født d. 24.02.1942, søn af Svend
Hugo og Anna Jensen, Sorø, gift
med Birgit Petersen, født d. 22.
10.1945, datter af Walther og Po-
ula Petersen, Abed. Ægteparret
har børnene: Laila, født d. 17.06.
1968, Ebbe, født d. 15.10. 1969
og Christian, født d. 10. 05.1987.
B.J. er sygeplejerske.

S.H.J. er uddannet ingeniør, han overtog gården d. 01.04.1978 efter sine forældre. Matr.nr. 1a og 20a. Ejendomsskyld 4.560.000. Grundskyld 1.757.900. Areal 95,4 ha., heraf 75 ha. under plov, 7 ha. eng og pyntegrøntkultur og 13,7 ha. fredsskov.

Matr.nr. 20a, skovværdi 239.900.

Stuehuset er opført i 1779, staldbygninger i 1910, væsentlige om- og tilbygninger har fundet sted i 1960. Afgrøden består af græsfrø, kløverfrø, korn og sukkerroer. Gården har 3 traktorer, 1 mejetærsker, plantørreri og halmfyr.

På ejendommen findes flere bopladser fra bronzealderen og i den fredede skov er der 2 gravhøje. S.H.J. ejer og driver desuden "Egerupgården", Egerup Byvej 4.

TRONAGERVEJ 36, "TRONAGERGÅRD", NEBLE MARK, 4242 BOESLUNDE.

HANS ERIK BAGGE, gårdejer, født d. 14.08.1930, søn af Niels Christian og Laura Bagge, Neble Mark, gift d. 03.11.1956 med Marianne Falkenstein, født d. 28.03.1939, datter af Aase og Ejner Falkenstein, Lyngby. Ægteparret har børnene: Else, født d. 16.04.1957, Anette, født d. 01.10.1958, Birgitte, født d. 05.05.1964 og Niels Erik, født d. 25.10.1965.

H.E.B. overtog gården i 1964 efter sine forældre.

Matr.nr. 3a. Ejendomsskyld 1.950.000. Grundskyld 682.100. Areal 33 ha.

Gården nedbrændte i 1893 og stuehus og avlsbygninger blev genopført samme år, svinehus er opført i 1969, sostald i 1973 og maskinhus i 1979.

Gården drives med en mindre svinebesætning, bestående af søer og fedesvin. Afgrøderne er sukkerroer, raps, byg og hvede. Gården har 2 traktorer, 1 mejetærsker og korn-tørreri. Gården er i 1873 frikøbt fra "Esbe" af Hans Christian Bagges oldefar, Niels Olsen Bagge.

TRONAGERVEJ 46, "ØLHØJGÅRD", NEBLE, 4242 BOESLUNDE.

POUL HANSEN, gårdejer, født d. 12.01.1925, søn af Albert og Marie Hansen, Drøsselbjerg, gift d. 17.11.1956 med Gerda Hesseldal Christensen, født d. 03.10.1935, datter af Sigrid og Christen Hansen Christensen, Nordrup, Slagelse. Ægteparret har børnene: Flemming, født d. 11.08.1957, Søren, født d. 16.07.1959 og Lone, født d. 28.02.1964. G.H.H. er medlem af Skælskør byråd.

P.H. overtog ejendommen i 1963 efter Holger Hansen.

Matr.nr. 2a. Ejendomsskyld 2.000.000. Grundskyld 592.700. Areal 22 ha.

Gården er d. 01.03.1989 bortforpagtet til sønnen Søren Hansen, som arbejder på slagte-riet i Slagelse.

Stuehuset er opført i 1915, en staldlænge er opført i 1959 efter brand, yderligere to staldlænger er opført i 1968 og 1972, stuehuset er skalmuret i 1975, maskinhus er opført i 1978. Svinebesætningen er udsat i 1989. Afgrøden består af sukkerroer, hvede og byg. Gården har 2 traktorer, 1 mejetærsker, plantørreri og halmfyr.

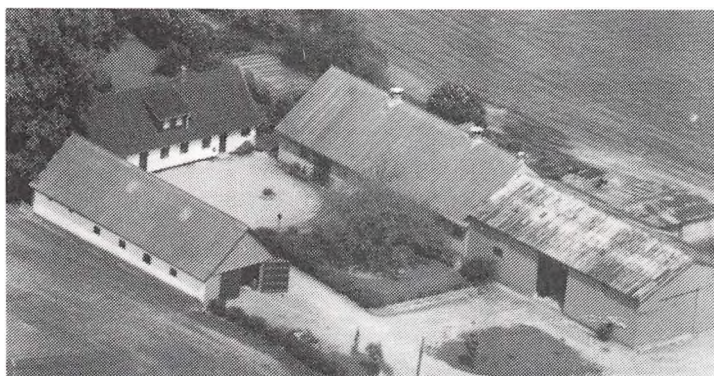

TYSTOFTEHUSEVEJ 103, "SØ-BJERGGÅRD", TJÆREBY, 4230 SKÆLSKØR.

HANS LARSEN, gårdejer, født d. 30.04.1926, søn af Marie og Lars Peder Larsen, Tystoftehusevej 103, gift d. 25.07.1953 med Randi Andersen født d. 12.03.1930, datter af Dagny og Søren Andersen, Magleby. Ægteparret har børnene: Peter, Søren og Laurits. Gården har været i familiens

eje gennem 3 generationer, og H.L. forpagtede først gården i tiden 1953-63, hvorefter han overtog den i 1963 efter Marie Larsen.

Matr.nr. 15 a. Ejendomsskyld 1.400.000. Grundskyld 428.000. Areal 20,2 ha. Der er forpagtet 5,5 ha.

Stuehuset er opført ca. 1863, hvorefter man har tilbygget i 1926, svinestald, lade, maskinhus samt garage er tilbygget i 1968. Afgrøderne består af maltbyg, vinterhvede og sukkerroer. Der er 2 traktorer og 1 mejetærsker og plansilo med lufttørring på gården.

TYSTOFTEHUSEVEJ 108, "RÆVS-AGERGÅRD", 4230 SKÆLSKØR.

JØRGEN LAURITS RÆVSAGER, gårdejer, født d. 18.03.1940, søn af Gerda og Arnold Rævsager, gift d. 14.07.1973 med Kirsten Næsby Nielsen, født d. 20.08.1948 datter af Mette og John Nielsen. J.L.R. er ansat på statens forsøgsstation, Tystofte, samt tjenestegørende som major af reserven ved Gardehusarregimentet, derudover er han i Landboforeningens Repræsentantskab, Skælskør Er- hvervsråd, Menighedsrådet, Provstiuvalget samt medlem af Skælskør Rotary Klub.

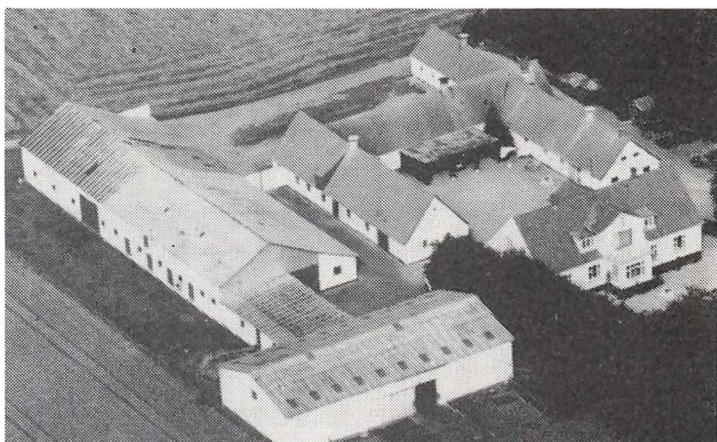

K.N.R. er i Skolekommissionen, Skolenævnet, samt medlem af bestyrelsen for Tjæreby brugsforening.

Gården har været i slægtens eje i 5 generationer. J.L.R overtog 1. halvdel i 1975 og 2. halvdel i 1982, efter Arnold Rævsager.

Matr. nr. 14a m.fl. Ejendomsskyld 2.420.000. Grundskyld 801.400. Areal 40 ha., heraf tilkøbt 14 ha. ca. 3 tdr. land består af eng og mose, der er også forpagtet 10 ha.

Stuehuset er opført 1924, maskinhus i 1964, lade, alrum samt carport i 1988. En stor del af gårdens længer nedbrændte i sept. 1987. Afgrøderne består af hvede, byg, ærter, roer og græsfrø af hvidkløver, engrapgræs og rajgræs. Der forefindes traktor på gården, samt silo for opbevaring af ca. 150 tons korn.

TÅRSGÅRDSVEJ 11, "RIBEGÅRD", 4230 SKÆLSKØR.

CARL ERNST HANSEN, gårdejer, født d. 17.05.1932, søn af Marie og Ejnar Hansen, Ribegård, Bøgelund, gift d. 28.07.1956 med Karen Margrethe Remein, født d. 20.07.-1933, datter af Helene og Olaf Remein. Ægteparret har børnene: Steen, Jane og Torben. Gården, der har været i slægtens eje siden 1852, blev i 1977 overtaget af C.E.H, efter forældrene.

Ejendomsskyld 1.400.000. Areal 22,1 ha.

Udlængerne er opført henholdsvis i 1911, 1935 og 1942, stuehuset er opført i 1852. C.E.H. ejer og driver desuden "Ellekærgård", Ellekærvej 5, Sønder Bjerger.

TÅRSGÅRDSVEJ 55, "MYLLEAGERGÅRD", SØNDER BJERGE, 4261 DALMOSE.

EJNAR FREDERIKSEN, gårdejer, født d. 30.01.1910, søn af Rasmine og Hans Frederiksen, Tårsgårdsvej 55, gift d. 13.04.1946 med Karen Frederiksen, født d. 29.08.1908.

Ægteparret har børnene: Randi, Merete og Hans.

Gården, der har været i slægten i 9 generationer, blev overtaget af E.F. d. 11.12.1941 efter forældene. Matr. nr. 17. Ejendomsskyld 2.300.000. Areal 38,0 ha.

Stuehuset og udlænger blev i 1916 genopført efter brand. Afgrøderne består af raps, hvede og byg. Der er 2 traktorer på gården samt 2 siloer med lufttørring. Man bruger lidt maskinstation.



TÅRSGÅRDSVEJ 75, "TÅRSGÅRD", 4261 DALMOSE.

STEEN REMIEN HANSEN, bankassistent/gårdejer, født 28.04.1957, søn af Carl Ernst Hansen, samlever med Susan Rasmussen, født d. 30.04.1960, datter af Arly Rasmussen, Tjæreby v. Skælskør. Parret har børnene: Nanna og Lea.

S.R. er lærer.

S.R.H. er bankassistent i Skælskør Bank og er desuden tillidsmand i banken. Han overtog gården d. 01. 05.1983 efter Ole Frederiksen. Matr.nr. 16a m.fl. Ejendomsskyld 1.400.000. Grundskyld 412.300. Areal 20,8 ha. heraf tilkøbt 4 ha. d. 15.12.1985. Ca. 2 ha. af arealet er mose og skov. Stuehuset er opført i 1801 men renoveret henholdsvis 1923 og 1983. Staldbygningerne er opført 1925 samt ladebygning i 1870. Afgrøderne består af byg, hvede og raps. Der er 1 traktor på gården, samt siloplads til ca. 300 tdr. korn. Af husdyr på gården kan nævnes høns, kaniner, duer og ænder.

S.R.H. er bankassistent i Skælskør Bank og er desuden tillidsmand i banken. Han overtog gården d. 01. 05.1983 efter Ole Frederiksen. Matr.nr. 16a m.fl. Ejendomsskyld 1.400.000. Grundskyld 412.300. Areal 20,8 ha. heraf tilkøbt 4 ha. d. 15.12.1985. Ca. 2 ha. af arealet er mose og skov. Stuehuset er opført i 1801 men renoveret henholdsvis 1923 og 1983. Staldbygningerne er opført 1925 samt ladebygning i 1870. Afgrøderne består af byg, hvede og raps. Der er 1 traktor på gården, samt siloplads til ca. 300 tdr. korn. Af husdyr på gården kan nævnes høns, kaniner, duer og ænder.

VEDSKØLLEVEJ 75, "MØLLEBJERG", MAGLEBY, 4230 SKÆLSKØR.

IB BUTZBACH, gårdejer, født d. 01.04.1943, søn af Tage Butzbach, Tystoftehusvej 110, gift d. 14.07.1973 med Kirsten Andersen, født d. 08.11.1947, datter af Karen og Leif Andersen, Forne-toftevej 35, Stignæs. Ægteparret har børnene: Susanne og Kathrine.

I.B. er medlem af Maskinudvalget i Skælskøregns Landboforening. K.B. er formand for Skolenævnet i Magleby skole, medlem af Skolekommisionen i Skælskør Kommune og medlem af Menighedsrådet ved Magleby Kirke.

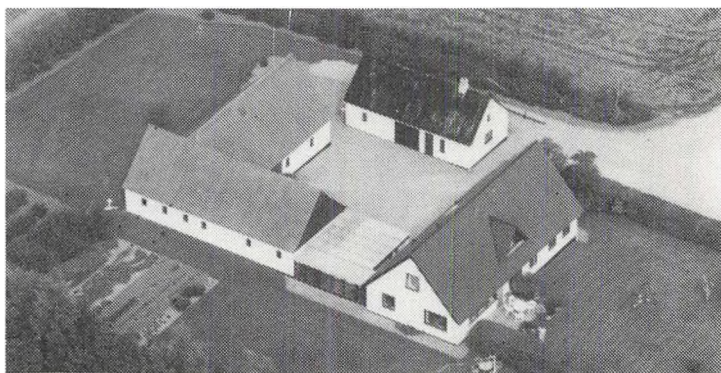

I.B. overtog gården i 1964 efter Christian Hansen.

Matr.nr. 5b m.fl. Ejendomsskyld 3.700.000. Grundskyld 1.305.200. Areal 42,2 ha. heraf tilkøbtes "Bredhøjgård" i 1975 med et areal på 20 ha., samt halvpart i "Herredsfogedgården" i 1983. Der er forpagtet 60,5 ha.

Stuehuset samt tilbygningerne er opført i 1910. Afgrøderne består



af byg, hvede, frø, roer, raps samt konserverarter. Der er 3 traktorer, 1 mejetærsker samt eenkornssåmaskine på gården, samt opbevaring for korn. Der er fastansat 1 karl på gården.

"Bredhøjgård"s stuehus er opført ca. 1800 og avlsbygningerne er fra 1890.

VEDSKØLLEVEJ 166, "BRANDSKILDEGÅRD", VEDSKØLLE, 4230 SKÆLSKØR.

JOHANNES JENSEN, gårdejer, født d. 24.09.1921, søn af Maren og Jens Larsen Jense, Vedskøllevej 166, gift d. 07.11.1945 med Anna Rigmor Hansen, født d. 05.09.1925, datter af Isedora og Hans Peder Hansen, Jylland. Ægteparret har børnene: Kirsten, Ellen og Hans.

J.J. overtog gården d. 01.01.1958 efter sine forældre, gården har været i slægtens eje siden ca. 1870.

Matr. nr. 9a. Ejendomsskyld 900.000. Grundskyld 225.300. Areal 11 ha. Der er forpagtet 11 ha.

Stuehus og 1 udlænge er opført i 1819, stuehuset er senere renoveret og pålagt nyt tag og 2 udlængere er opført i 1921 - 1930. Der er ca. 100 høns på gården. Afgrøderne består af maltbyg, vinterhvede og vårraps. Der er 2 traktorer.



VENSLEV ENGHAVEVEJ 8, "VRÅGÅRDEN", 4243 RUDE.

KARSTEN CHRISTENSEN, gårdejer, omtales under Bøgelundvej 65.

Ejendommen er overtaget d. 01.03.1989, fra Dansk Landbrugs Realkredit. Matr. nr. 5a. Ejendomsskyld 1.800.000. Laden er opført i 1968, stuehus i 1978, maskinhal i 1979 og løghal i 1981.

K.C. ejer og driver desuden "Egebjerggård", Bøgelundsvej 65.

VENSLEVVEJ 101, "PRÆSTEBRO", 4243 RUDE.

KNUD DAMGÅRD-OLSEN, gård-ejer, født d. 14.04.1938, søn af Elly og Arne Damgård-Olsen, Ådalsvej 151, Venslev, gift d. 28.07.1966 med Irma Thomsen, født d. 28.08.1940, datter af Karla og Karl Thomsen, Slagelse Landevej 152. Ægteparret har børnene: Jørgen og Søren.

K.D.O. overtog ejendommen d. 15.02.1966 efter Ejnar Kirkebjerg Hansen.

Matr. nr. 1b m.fl. Ejendomsskyld 1.050.000. Areal 10,6 ha., heraf tilkøbt 2,8 ha.

Stuehuset er opført i 1900, veranda er tilbygget i 1979, 4 svinehuse er opført henholdsvis 1949, 1972, 1984 og 1988, en er ændret til drægtighedsstald i 1975, i 1978 opførtes laden. Der blev byggede til i 1980 for halmfyr, og maskinhuset blev ændret til halm i 1986. Besætningen består af 106 søer, der sælges ca. 2000 pattegrise pr. år, og desuden er der 100 fedesvin. Afgrøderne er vårraps, vinterhvede, rug og byg. Der er 6 traktorer, 1 mejetærsker, 1 ballepresser til halm, gylletank samt 3 portionstørrerier, 4 plantørrerier samt siloanlæg for ca 1350 tønder korn. Derudover er der halmfyr.

K.D.O. ejer og driver desuden "Haugård", Ådalsvej 151, Venslev, og "Maglebjerg", Bøgelundvej 100, som er på 11,2 ha.

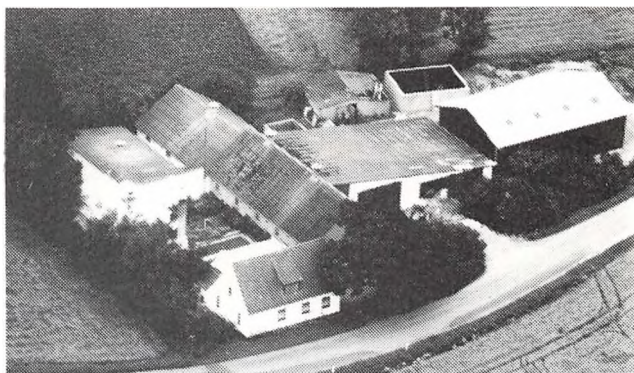

VENSLEVVEJ 130, "ÅGÅRD", VENSLEV BY, 4243 RUDE.

SIGVALD HASSING LARSEN, gårdejer, født d. 31.12.1914, søn af Marenta og Peter Larsen, Magleby, Ravnemark, gift d. 03.06.1944 med Gurli Elemhøj Hansen født d. 16.04.1920, datter af Johanne og Georg Hansen, Nordrup, Slagelse. Ægteparret har



børnene: Solvej og Flemming. Sigvald H. Larsen overtog gården d. 01.08.1951 efter Peter Andreasen.

Matr. nr. 4a. Ejendomsskyld 1.040.000. Grundskyld 289.000. Areal 15,2 ha.

Stuehus og udlænger er genopført i 1944 efter brand, garagen er opført i 1955. Afgrøderne er hvede, byg og vårraps. Der er 1 traktor

og 1 mejetærsker, ajlebeholder og plantørreri. Gården nedbrændte totalt d. 09.04.1944 da en Canadisk bombe faldt ned ved gården.

VESTER BØGEBJERGVEJ 2, "KIRKEMADEGÅRD", 4220 KORSØR.

SVEND TOKSVÆRD T MARTINSEN, gårdejer, født d. 17.06.1936, søn af Elisabeth og Frederik Martinsen, Ormeslev, gift d. 25.06.1966 med Lisbeth Falcke, født d. 28.05.1937, datter af Fanny og Frode Falcke, Kalundborg. Ægteparret har børnene: Marianne, født d. 16.08.1974 og Lene Margrethe, født d. 05.06.1981.



S.T.M er medlem af Menighedsrådet i Boeslunde. Han overtog gården d. 01.01.1980, efter sin morbror Jens Toksværdt, som har ejet gården siden 1937, hvor han overtog den efter sine forældre.

Matr. nr. 2a m.fl. Ejendomsskyld 1.710.000. Grundskyld 533.300. Areal 26 ha.

Stuehus og staldlænge er genopført i 1828 efter brand, lade, kostald og magasinbygning opført i 1940, kostald udvidet og moderniseret i 1980, mødding og plansilo anlagt i 1980. Besætningen består af 50 malkekvæg af racen R.D.M., samt ungkreaturer og

en mindre svinebesætning. Afgrøderne er majs, roer, græs, byg og hvede. Der er 3 traktorer og 1 mejetærsker, gylletank, plantørreri samt plansilo og genvindingsanlæg for varme fra stalden. Der er ansat en fast medhjælper på gården og man benytter desuden maskinstation i begrænset omfang. S.T.M. ejer og driver desuden "Altonagård" i Ormslev. "Kirkemadegård" ligger med en fantastisk udsigt over Agersø Sund.

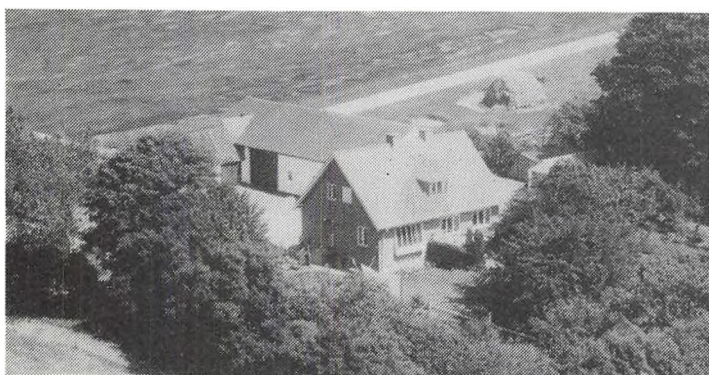

VISBJERGVEJ 7, "ELMEGÅRD", LUNDBY, 4230 SKÆLSKØR.

FLEMMING DUE, gårdejer, født d. 16.03.1933, søn af Inga og Peter Due, Kalundborg, gift d. 18.10.1969 med Lone Hansen, født d. 05.01.1946, datter af Tora og Poul Hansen, Bildsø. Ægteparret har børnene: Lars, Lisbeth og Anders.

L.D. arbejder som buschauffør.

F.D. er driftsleder for fællesindkøb for familiebrug, og er desuden formand for Finansieringsforeningen for Landbrug. Han overtog gården d. 01.02.1970 efter Børge Jespersen.

Matr. nr. 3b. Ejendomsskyld 1.400.000. Areal 16,6 ha.

Stuehuset samt 3 længer er opført i 1880, stuehuset er senere renoveret, og længerne

er renoveret i 1976, stalden er opført i 1976 og laden i 1920. Besætningen består af 40 søer og der sælges ca. 800 smågrise pr. år. Afgrøderne består af vårraps og vårbyg. Der er 1 traktor og 1 mejetærsker, ajlebeholder og plansilo. Man bruger husbond-afløser i ferier.

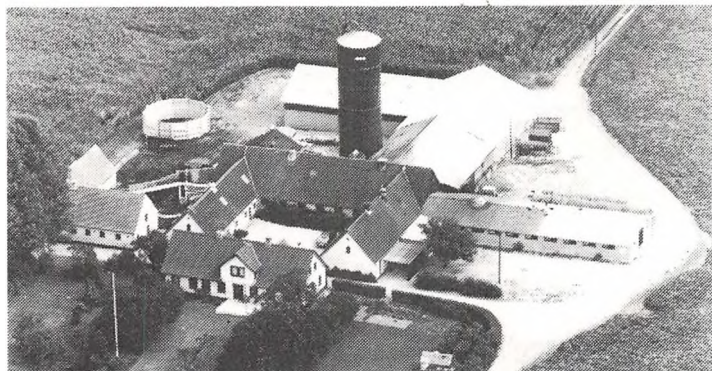

VISBJERGVEJ 17, "KÆRGÅRD", LUNDBY, 4230 SKÆLSKØR.

KENNET RASMUSSEN, gårdejer, født d. 04.02.1954, søn af Olga og Rasmus Rasmussen, "Kaltrup", Buerup, Jyderup, gift d. 28.03.1981 med Birgit Knudsen, født d. 07.01.1954, datter af Gundhild og Elvig Knudsen, Enghaven 15, Jyderup.

B.R. arbejder som bankassistent i Slagelse.

K.R. er medlem af bestyrelsen for Jerseyforeningen i Vestsjælland, i bestyrelsen for Husdyrsudvalget i Skælskør Landboforening samt i bestyrelsen for Tjæreby Forsamlingshus. K.R. overtog gården den 30.12.1980 efter Gerda og Knud Nielsen.

Matr. nr. 13a m.fl. Ejendomsskyld 2.400.000. Areal 27,0 ha.

Stuehus opført i 1881 senere renoveret, 3 længer opført samme årstal og renoveret i 1961, kostald opført i 1971 og 1983, lade i 1988 samt gastæt silo til majs i 1971. Besætningen består af 120 Jersey køer og ca. 120 ungkreaturer. Afgrøderne er majs, sukkerroer, foderroer samt ærter. Der forefindes 2 traktorer på gården, desuden 1 gylletank samt gastætsilo og plansilo. Man beskæftiger 2 mand på gården. Til gården hører der et etplanshus opført i 1961.

VISBJERGVEJ 21, ØSTERVANG", LUNDBY, 4230 SKÆLSKØR.

BILL JØRGENSEN, gårdejer, født d. 28.02.1964, søn af Tinne og Willy Jørgensen, Ørslevvej 51, bor sammen med Janne Larsen, født d. 01.12.1967, datter af Lone og Bent Larsen, Rendbjerggården.

B.J. arbejder som isolatør hos Norisol, Skælskør.

J.L. arbejder som Sparekasseassistent. Gården blev overtaget den 12.04.1989 efter Lasse Engdal.

Matr. nr. 13b. Ejendomsskyld 980.000. Areal 11 ha.

Stuehuset er opført i 1918 men renoveret i 1989, svinehus er opført ligeledes i 1918 men også senere renoveret, svinestald opført i 1966, samt maskinhus. Afgrøderne er vinterhvede og maltbyg. Der er 1 traktor, ajlebeholder og plansilo med lufttørring samt halmfyrr.

VISBJERGVEJ 25, "HÆTTEGÅRD", LUNDBY, 4230 SKÆLSKØR.

STEEN ARNE JENSEN, fabrikant, født d. 08.08.1952, søn af Ruth og Helge Jensen, Arløse, bor sammen med Ulla Yvonne Rasmussen født d. 19.03.1968, datter af Åse og Hans Helmer Rasmussen, Abbednæs.

S.A.J. er fabrikant.

U.Y.R er eksport-konsulent.

S.A.J. er desuden næstformand i bestyrelsen for Agridis International A/S, samt som formand for bestyrelsen i H.D. Larsens Eftf. Aps.

Gården blev overtaget d. 15.07.1989 efter Mogens Juel Kraft og Ida Merete Kraft. Matr. nr. 12 6 l. Areal 65 ha., hvoraf 2,7 ha. er plantage. Bygningerne er opført i 1923. Afgrøderne består af ærter, vinterraps, vinterhvede og vårbyg. Der er 2 traktorer, 2 mejetærskere, 1 gummiged, markvandingsanlæg, samt 3 siloer og planlager for



ca. 2.000 tdr. På gården er der 1 medhjælper.
Matr. nr. 21a, plantagen, ejes af Ulla Yvonne Rasmussen.

VRANGSBJERGVEJ 2, "STIGÅRDEN", AGERSØ, 4230 SKÆLSKØR.

AAGE MØLLER, gårdejer, født d. 19.07.1913, søn af Maren Krestine og Christian Møller, Vrangsbjergvej 2, gift d. 30.11.1941 med Ebba Rasmussen, født d. 10.07.-1916, datter af Gerta og Laurits Rasmussen, Agersø. Ægteparret har sønnen Jørgen Bent, født d. 14.07.1948.

Aa.M. overtog gården, der har været i slægtens eje siden udstykningen fra "Agersøgård" i 1913, d. 30.11.1941 efter sine forældre.

Matr.nr. 4d m.fl. Ejendomsskyld 881.000. Areal 18,6 ha.

Stuehuset er opført i 1913 og ombygget i 1959, udlænger er opført i 1913 og senere renoveret, maskinhus er opført i 1959. Afgrøden består af hvede, byg, raps og græsfrø. Gården har 3 traktorer og siloer med lufttørring til 700 tdr.



ÆRTEBJERGVEJ 6, "PRÆSTEGÅRDEN", TJÆREBY, 4230 SKÆLSKØR.

EVALD JENSEN, forpagter, født d. 07.05.1916, søn af Elisabeth og Niels Larsen Jensen, Brovst, gift d. 23.10.1943 med Olga Larsen, født d. 05.03.1918, datter af Sofia og Kristian Larsen, Ærtebjergvej 6. Ægteparret har børnene: Annelise, Else og Lene. E.J. er kirkeværge for Tjæreby Kirke.

Gården har været forpagtet af slægten siden 1930, og E.J. overtog forpagtningen d. 01.01.1964 efter Sofie og Kristian Larsen.

Matr. nr. 1a. Ejendomsskyld 700.000. Areal 8 ha.

Stuehus samt udlænger er opført i 1942. Afgrøderne er vinterhvede og maltbyg. Der er 1 traktor, ajlebeholder og plansilo for opbevaring af korn på gården.

ÆRTEBJERGVEJ 50, "GADEMOSE-GÅRD", TJÆREBY, 4230 SKÆLSKØR.

METHA NIELSEN, gårdejer, født d. 05.08.1918, datter af Anna og Niels Meyer, Vester Nebel, Jylland, gift d. 02.05.1943 med Poul Nielsen, født d. 07.04.1916, død den 04.04.1989, søn af Marie og Peder Nielsen, Ærtebjergvej 50, Tjæreby. Ægteparret har børnene: Jytte og Erik.

M.N. er næstformand i Husholdningsforeningen i Skælskør.

Gården, der har været i slægtens eje i 2 generationer, blev overtaget den 02.05.1943 efter Marie og Peder Nielsen.

Matr. nr. 7a. Ejendomsskyld 2.850.000. Grundskyld 988.700. Areal 50,5 ha., heraf tilkøbt 17 ha., af arealet er 1,5 ha. mose med beplantning.

Udlængerne er opført i 1950, stuehus i 1974 og maskinhus i 1979. Der er 2 traktorer samt 1 mejetærsker, 7 siloer, plansilo samt portionstørrer.

Gården er forpagtet til Folmer og Henrik Justesen, født d. 29.11.1936, sønner af Agnethe og Charles Justesen, som forventes at overtage den d. 01.04.1990., sammen med 21 ha.

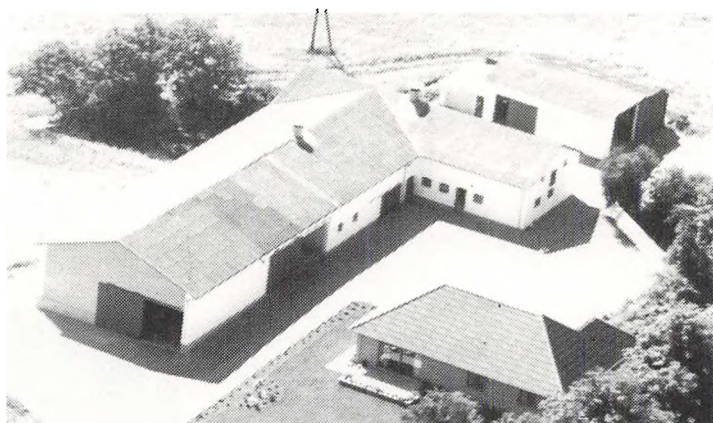

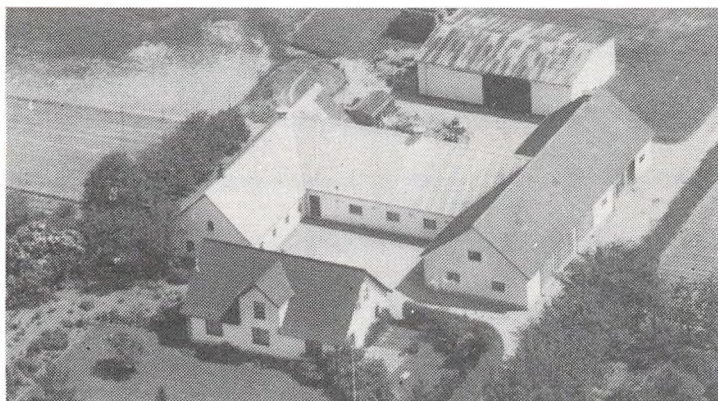

ÆRTEBJERGVEJ 95, ÆRTEBJERG, 4230 SKÆLSKØR.

POUL CHRISTENSEN, gårdejer, født d. 04.07.1918, søn af Oline og Christian Christensen, Tørslev v. Haslev, gift d. 19.05.1946 med Dagny Holst, født d. 18.02.1918, datter af Inger og Herman Holst, Agersø. Ægteparret har børnene: Ole, Bent og Lene.

P.C. overtog gården d. 01.03.1951 efter Margrethe og Karl Pind. Matr. nr. 11c. Ejendomsskyld

1.040.000. Grundskyld 310.100. Areal 16,5 ha., heraf tilkøbt 5,5 ha.

Stuehus og svinehus er opført i 1934, men senere renoveret, lade og maskinhal opført i 1958 og maskinhuset i 1973. Der er 40 bistader på gården. Afgrøderne består af vinterhvede og maltbyg. Der er 2 traktorer samt 1 mejetærsker, ajlebeholder og plansilo med lufttørring fra halmfyr.

ÆRTEBJERGVEJ 97, "ÆRTEBJERGGÅRD", ÆRTEBJERG, 4230 SKÆLSKØR.

DAGNY LARSEN, gårdejer, født d. 22.08.1910, datter af Severine Isedora og Hans Peter Hansen, Bjerringbro, Jylland, gift d. 29.11.1934 med Svend Larsen, født d. 09.04.1899, død d. 26.09.1974, søn af Maren og Kresten Larsen, Eggerslevmagle. Ægteparret har børnene: Knud, Inger, Åse, Ruth og Ib.

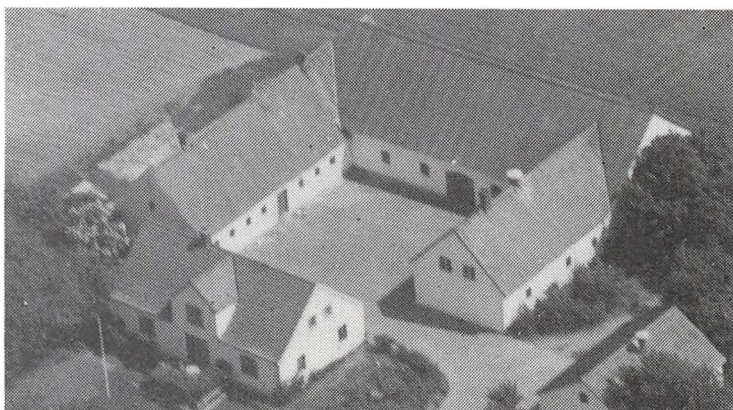

Ejendommen blev overtaget i 1934 efter Peter Hansen.

Matr. nr. 12a. Ejendomsskyld 1.050.000. Grundskyld 271.500. Areal 13,8 ha.

Svinehuset er opført ca. 1920 og stuehuset i 1931, derudover er der lade, kostald og hønsehus. På gården er der 1 ajlebeholder samt 3 siloer med lufttørring og plansilo. Dagny Larsen overtog gården efter Svend Larsen ved dennes død i 1974. Gården er nu bortforpagtet til Niels Andersen, Lundstorp.

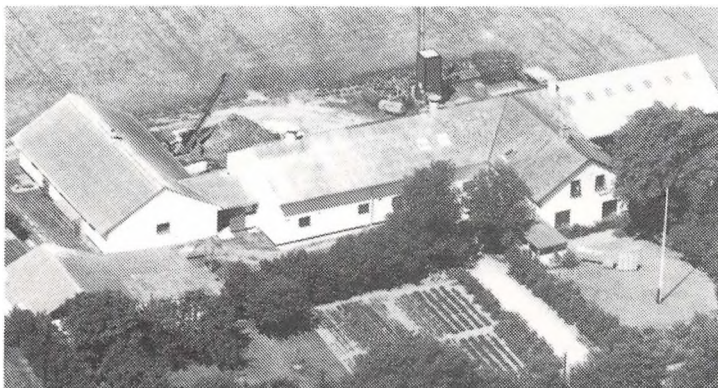

ØREVEJ 30, "SYRENGÅRD", OMØ, 4230 SKÆLSKØR.

HARTVIG KURT HANSEN, gård-ejer, født d. 08.11.1932, søn af Alma og Hans Peder Normann Hansen, Øvevej 30, Omø, gift d. 08.10.1960 med Kirsten Hansen, født d. 20.09.1941, datter af Signe og Andreas Hansen, Omø. Ægteparret børnene: Bjarne, født d. 05.05.1960, Hartvig, født d. 28.09.1963 og Liselotte, født d. 22.12.1966.

H.K.H. overtog gården d. 01.04.1966 efter sine forældre.

Matr.nr. 13h og 26b. Ejendomsskyld 900.000. Grundskyld 192.300. Areal 16,5 ha., 11 ha. er forpagtet.

Stuehuset og udlænger er opført i 1928, tilbygning i 1961, svinestald i 1977 og lade i 1985. Gården drives med en svinebesætning bestående af 25 søer og 100 fedesvin, ca. 350 sælges på årsbasis. Afgrøden består af hvede, byg og forårsraps. Gården har 2 traktorer, delt brug af mejetærsker, ajlebeholder, tørresilo og halmfyr.

ØREVEJ 40, "PILEGÅRDEN", OMØ, 4230 SKÆLSKØR.

GEORG RASMUSSEN, gårdejer, født d. 07.08.1932, søn af Elise og Georg Rasmussen, gift d. 20.05.1956 med Lilly Kjær, født d. 24.03.1936, datter af Sesil og Poul Kjær, Mors. Ægteparret har børnene: Benny, født d. 31.10.1958, Stig, født d. 22.6.1961 og Elisabeth, født d. 1.7.1966.

G.R. overtog slægtsgården, der har været i slægtens eje i 3 generationer, d. 01.04.1967 efter sine forældre.

Matr.nr. 20a. Ejendomsskyld 850.000. Grundskyld 203.000. Areal 23,6 ha., heraf tilkøbt 7,3 ha., 4,1 ha. består af eng.

Stuehuset er opført i 1936, udhuse i 1927 og maskinhus i 1974. Afgrøden består af hvede, vårbyg og raps. Gården har 3 traktorer, mejetærsker, plantørreri og halmfyr. Foruden denne gård ejer Georg Rasmussen også Ørevej 41.

ØREVEJ 41, OMØ, 4230 SKÆLSKØR.

GEORG RASMUSSEN, omtales under Ørevej 40.

Matr.nr. 14a. Ejendomsskyld 420.000. Grundskyld 92.500. Areal 7,4 ha.



ØRSLEVVEJ 11, "LERAGERGÅRD", VEDSKØLLE, 4230 SKÆLSKØR.

CHRISTIAN SCHIØTT, gårdejer, født d. 06.11.1918, søn af Hedvig og Severin Schiøtt, gift d. 08.07.1972 med Magna Henriksen, født d. 10.04.1913, datter af Bodil og Martinus Henriksen, Haven, Jylland.

C.S. overtog gården d. 01.11.1947 efter sine forældre, den har nu været i slægtens eje siden 1917.

Matr. nr. 4a. Ejendomsskyld 1.050.000. Grundskyld 305.900. Areal 14,4 ha.

Udlænger er opført i 1887, stuehus i 1900, laden i 1924 og hønsehuset i 1925, stuehus og udlænger er senere restaureret. Jorden er forpagtet ud til Rødkullevej 90, Lundby.

ØRSLEVVEJ 105, "DYSSEGÅRD", ØRSLEV, 4230 SKÆLSKØR.

KIRSTEN JENSEN, gårdejer, født d. 06.05.1949, datter af Helga og Gunnar Jensen.

K.J. er lærer på Skælskør Skole og er næstformand i Skælskør Marinegarden. Der er 2 børn Steen og Line.

Gården, der har været i slægtens eje siden 1750, blev af K.J. overtaget den 01.12.1983 efter forældrene.

Matr. nr. 4a. Ejendomsskyld 1.610.000. Grundskyld 519.900. Areal 28,4 ha., hvoraf 11/2 ha. er eng.

Stuehuset er opført i 1923, udlænger i 1947 efter brand samt maskinhus i 1968. Afgrøderne består af maltbyg og vårraps. Der er 1 traktor, ajlebeholder og plansilo, desuden forefindes halmfyr. Man benytter maskinstation. Gården er flyttet ud fra Ørslev By i 1822.

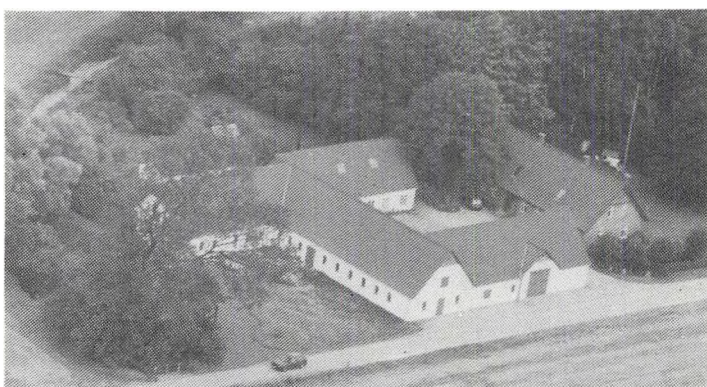

ØRSLEVVEJ 182, ØRSLEV, 4230 SKÆLSKØR.

OVE HASLE LAURSEN, gårdejer, født d. 29.12.1924, søn af Kirstine og Anton Marius Laursen, Odder, Jylland, gift d. 12.09.1953 med Ellen Christensen, født d. 19.01.1936, datter af Christine og Hans Peter Christensen, Stubberup. Ægteparret har børnene: Keld, Henning, Jan og Arne.



Ove H. Laursen er i Ligningskommissionen i Skælskør, samt i repræsentantskabet i SAG i Dalmoose. E.L. er formand for Menighedsrådet i Ørslev.

Ejendommen blev overtaget d. 11.12.1953, efter Karen og Gunnar Nielsen.

Matr. nr. 1f m.fl. Ejendomsskyld 1.260.000. Grundskyld 278.100. Areal 13,5 ha. heraf tilkøbt ca. 6,5 ha. Der er forpagtet 8,3 ha.

Stuehus, sostald og garage er opført i 1924, der er blevet bygget til stuehuset i 1974 og denne er siden renoveret, svinehuset er opført 1962, lade 1971 og maskinhuset i 1974. Besætningen består af 15 søer og 1 orne, der sælges ca. 350 pattegrise pr. år. Afgrøderne er spinatfrø, ærter, vinterhvede og maltbyg. Der er 2 traktorer samt 1 mejetærsker samt ajlebeholder og plansilo med gastørring til ca. 1000 tdr. korn.

ØSTERBØGEBJERGVEJ 15, "NYGÅRD", 4242 BOESLUNDE.

JENS CHRISTIANSEN, gårdejer, født d. 22.08.1950, søn af Karen Margrethe og Verner Christensen, Østerbøgebjergvej 15.

J.C. er tømremester i Boeslunde og er desuden i bestyrelsen for Dansk Jagtforening. Gården, der har været i slægtens eje siden 1923, blev den 31.03.1981 overtaget af J.C. efter forældrene.

Matr.3f og 3g. Ejendomsskyld 1.150.000. Grundskyld 277.500. Areal 17 ha., heraf tilkøbt 3,3 ha. i 1985.

Stuehus og udlænger er opført i 1923, maskinhallen i 1984. Afgrøderne består af raps, ærter og byg. Der er 3 traktorer på gården, som blev udstykket i 1923 fra "Olavsgård", Østerbøgebjerg.



ØSTERHOVEDVEJ 5, "VOLLEBJERGGÅRD", ØSTERHOVED, 4230 SKÆLSKØR.

OTTO JOHANNES ERNST SVENDSEN, gårdejer, født d. 24.03.1920, søn af Kirstine og Martin Svendsen.

Gården, der har været i slægtens eje siden 1889, blev d. 15.06.1955 overtaget af O.J.E.S. efter forældrene.

Matr. nr. 9a m.fl. Ejendomsskyld

1.200.000. Areal 18,9 ha., heraf tilkøbt 6,0 ha.

Stuehus og svinehus er opført i 1889 men siden renoveret, laden opført 1937, hønsehus og garage i 1940. Besætningen består af ca. 60 fedesvin, herfra leveres ca. 120 til slagting om året. Afgrøderne er havre, vårbyg og vinterhvede. Der er 2 traktorer og 1 mejetærsker, ajlebeholder og 2 siloer 1 med luftblæsning.

ÅDALSVEJ 16, TOFTEGÅRD", SDR. BJERGE, 4261 DALMOSE.

ÅGE PILEGÅRD JUSTESEN, gårdejer, født d. 03.10.1941, søn af Karla og Frede Justesen, gift d. 08.12.1962 med Bodil Jørgensen, født d. 06.04.1943, datter af Lilly og Harald Jørgensen.

Å.P.J. overtog gården d. 01.12.1962 efter Bodil og Arne Tolstrup.

Matr. nr. 5a. Ejendomsskyld 1.800.000. Grundskyld 450.000. Areal 21 ha. Gamle bygninger er opført i 1920 og renoveret i 1978, Stuehuset er opført i 1974, lade i 1976 og stald i 1978. Besætningen består af slagtesvin. Afgrøderne er purløg, spinat, chrysantemum, engrapgræs, rødsvinget, hestebønner, sukkerroer, hvede og byg. Der er 3 traktorer, 1 mejetærsker samt eenkornsmaskine på gården, for opbevaring af korn siloer til ca. 1500 tdr.



ÅDALSVEJ 138, STUBBEGÅRD", VENSLEV, 4243 RUDE.

JENS JESPERSEN, gårdejer, født d. 10.06.1927, søn af Julie og Christian Jespersen, Nyrup, gift d. 27.05.1952 med Elly Christensen født d. 24.07.1927, datter af Karoline og Christian Christensen, Brorup, v/Næstved. Ægteparret har børnene: Lars, Kjeld, Peer og Henrik.

E.J. er medlem af Menighedsrådet i Venslev. Gården blev overtaget i 1952, efter Elna Hansen, en moster til C.J. Matr. nr. 10 a m.fl. Ejendomsskyld 2.370.000. Areal 41,3 ha. heraf tilkøbt i 1987 17,3 ha. Der er forpagtet 38,5 ha.

Stuehuset er opført i 1965, udlænger genopført i 1967 efter brand, maskinhuset er opført i 1967. Besætningen består af 25-30 grisesøer der fedes ca. 550-600 pattegrise op pr. år. Afgrøderne er vinterbyg, vinterraps, vinterhvede, græsfrø, ærter, byg og hvidkløver. Der er 3 traktorer, 1 mejetærsker, ajlebeholder, plansiloer med lufttørring for ca. 2.000 tdr. samt halmfyr. Gården drives med hjælp fra sønnerne.

ÅDALSVEJ 139, "SAXEGÅRDEN", VENSLEV, 4243 RUDE.

IB DANSCHER, gårdejer, født d. 07.06.1946, søn af Eli og Carl Johan Andersen, gift d. 28.05.1966 med Tove Danscher, født d. 11.09.1943, datter af Rosa og Hans Holger Nielsen, Tersløse v/Dianalund. Ægteparret har børnene: Lars, Anne Mette og Mads.

T.D. som fysioterapeut.

I.D. er advokat og er formand for menighedsrådet ved Venslev kirke og er med i skolenævnet ved Kirkeskovskolen i Skælskør Kommune.

Gården, der har været i slægtens eje i 6 generationer, blev overtaget den 01.07.1972 efter I.D.'s forældre.

Matr. nr. 2a m.fl. Ejendomsskyld 2.370.000. Grundskyld 822.000. Areal 43,5 ha. heraf 2 ha. tilplantet med grantræer.

Stuehuset er opført i 1811, men renoveret i perioden 1972-1989, nye udlænger, lade og kostald opført i 1935 efter brand. Gården er forpagtet ud til Jens Jespersen.



ÅDALSVEJ 151, "HOUGÅRD", VENSLEV, 4243 RUDE.

KNUD DAMGÅRD-OLSEN, gård-ejer, født d. 14.04.1938, søn af Elly og Arne Damgård-Olsen, gift d. 28.07.1966 med Irma Thomsen, født d. 28.08.1940, datter af Karla og Karl Thomsen, Slagelse Landevej 152.

Gården, der har været i slægtens eje siden 1937, blev overtaget i

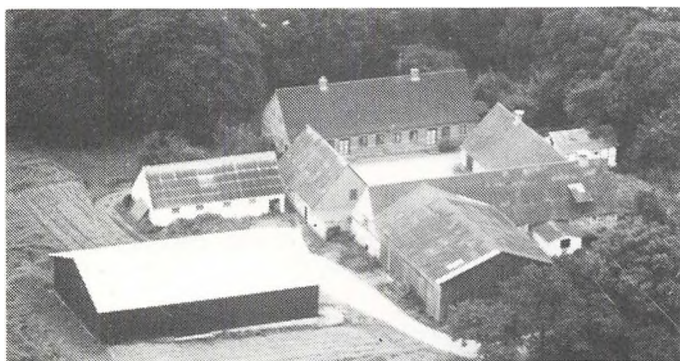

1977 efter K.D.O.'s forældre.

Matr. nr. 3a. Ejendomsskyld 1.750.000. Grundskyld 525.600. Areal 26,8 ha.

Stuehuset er opført i 1874, men ombygget i 1948, udlænger er opført i 1867 til 1870, og står stadig som opført i kampesten. Laden er opført i 1914, og maskinhallen i 1985. Der er desuden opført et etplanshus i 1780, som også hører til. Gården er forpagtet ud til Arne Damgård-Olsen. Gården har været fæstegård under Holsteinsborg.

SLAGELSE KOMMUNE

BARKEMOSEVEJ 3, "VESTSJÆLLANDS ANDELS FODERSTOFFORRETNING", KIRKE STILLINGE, 4200 SLAGELSE.

V.A.F. er oprettet i 1963, og er i dag en af de få tilbageblevne landmandsejede grovvarerforretninger på Vestsjælland.

Forretningsføreren er Karl B. Nielsen, som afløste Th. Meldgaard, som var med fra starten, og virkede som forretningsfører i 24 år.

Gdr. Poul Frandsen, Voldbjerggaard, Tjæreby, er nu på ottende år formand for Vestsjællands Andels Foderstofforretning.

BILDSØ ENGHAVEVEJ 2, "VIRLHØJGÅRD", 4200 SLAGELSE.

ERLING CHRISTIANSEN, gårdejer, Knudsrødvej 6.

Ejendomsskyld 1.350.000. Grundskyld 411.500. Gården drives med en besætning bestående af 75 køer og 90 ungkreaturer. Der dyrkes sukkerroer, og der er 11 ha. eng.

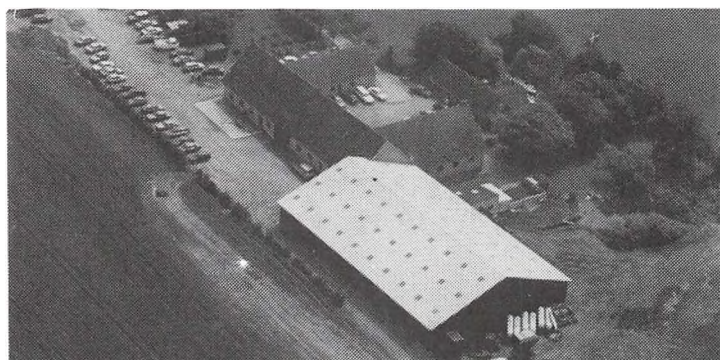

BILDSØVEJ 28, "TESTGÅRDEN", KIRKE STILLINGE, 4200 SLAGELSE.

SØREN JENSEN, gårdejer, født d. 17.02.1949, søn af Terkel og Ingrid Jensen, Slagelse, gift den 26.05.1978 med Ingrid Christensen, født d. 17.09.1952, datter af Svend og Rosa Christensen, Sorterup. Ægteparret har børnene: Henrik, født i 1978 og Maria, født i 1983.

S.J. overtog slægtsgården i 1981 efter sine forældre. Gården drives nu også som maskinstation. I.J. deltager i maskinstationens drift og administration.

Matr. nr. 12b og 12s. Areal 19,2 ha., endvidere er 19 ha. forpagtet.

Stuehuset er fra omkring 1880. Udlængerne er opført efter brand i 1957-59, og maskinhal er opført i 1988. Afgrøderne består af sukkerroer, byg, hvede og ærter.

Maskinparken omfatter 10 traktorer, 3 mejetærskere, 1 rendegraver, 1 gummiged, 1 selvkørende skårlægger, 1 selvkørende finsnitter, 1 roeoptager, 1 slamsuger, 2 staldgødningspredere samt diverse andre markredskaber. Virksomheden drives med 7 faste medhjælpere.

BILDSØVEJ 29, "GLENHØJGÅRD"
BILDSØ, 4200 SLAGELSE.

HELGE CHRISTIANSEN, gårdejer født d. 24.05.1935, søn af Ingrid og Otto Christiansen, gift den 02.07.1977 med Ulla Kiel, født d. 20.02.1946, datter af Inger og Frederik Kiel, Køge.

U.K. er sognepræst. H.C. er formand for arbejdsudvalget i den lokalhistoriske forenings arkiv.

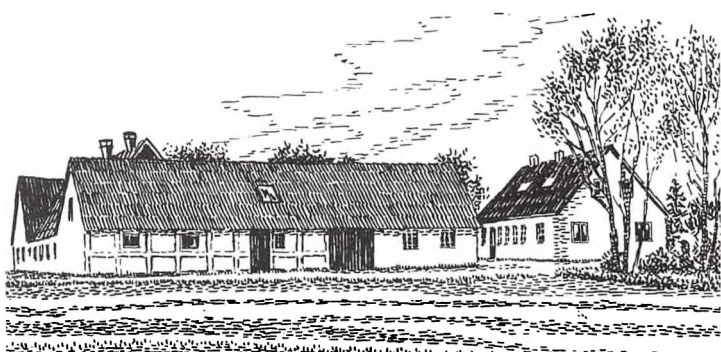

H.C. overtog gården d. 01.04.1963 efter Knud Hjorth Hansen.

Matr. nr. 14a. Ejendomsskyld 1.150.000. Areal 20,5 ha. Yderligere 22 ha., hovedsagelig bestående af H.C.s fødegård, "Grønhøjgård", matr. nr. 14b, som er forpagtet. Grønhøjgård blev i 1867 udstykket fra Glenhøjgård, men de bliver nu drevet sammen.

Stuehuset er opført i 1844, øvrige udlænger 1874-1897. Gården drives med en svinebesætning bestående af ca. 20 søer. Afgrøderne er sukkerroer og korn. Der er 3 traktorer og 1 mejetærsker på gården.



BILDSØVEJ 38, "MARIELYST", KIRKE STILLINGE, 4200 SLAGELSE.

OSVALD LARSEN, gårdejer, født d. 09.04.1911, søn af Martine og Laurits Larsen, Lille Valby, gift d. 17.11.1935 med Helga Christensen, født d. 09.12.1910, datter af Kristine og Kristen A. Christensen, Bildsø. Ægteparret har børnene: Tove, Bente og Lis.

O.L. overtog gården i 1935 efter Peder Christensen.

Matr. nr. 16a. Ejendomsskyld 1.200.000. Grundskyld 337.000. Areal 15,4 ha.

Bygningerne er opført i 1888. Gården drives med en mindre svinebesætning. Afgrøden består af hvidkløver, græsfrø og korn. Der er 2 traktorer på gården.

BILDSØVEJ 40, "SKELDYSSE-GÅRD", KIRKE STILLINGE, 4200 SLAGELSE.

SVEND CHRISTIANSEN, gårdejer født d. 18.04.1915, søn af Else og Laurits Christensen, Gørlev, Gift i 1977 med Inge Hansen, født d. 07.01.1932, datter af Ejnar Hansen, Tornemark.

S.C. overtog gården i 1953 efter Katrine og Jens Kristensen.

Matr. nr. 15a.

Ejendomsskyld 1.600.000. Grundskyld 502.900. Areal 22 ha., 6 ha. er forpagtet.

Stuehuset stammer fra 1867, udbygningerne er betydeligt ældre. Gården drives med en mindre husdyrbesætning bestående af et par køer og heste. Afgrøden består af sukkerroer, frø og korn. Der er 2 traktorer, 1 mejetærsker og gennemluftningsiloer på gården.



BILDSØVEJ 64, "MØLLEGÅRDEN", KIRKE STILLINGE, 4200 SLAGELSE.

NANNA CHRISTENSEN, gårdejer, født d. 05.12.1926, datter af Peter og Gunhild Kjersgård, Jelling, gift d. 30.12.1950 med Ejner Christensen, født d. 21.05.1923, søn af Vilhelm og Anna Christensen, Kirke Stillinge. Ægteparret har børnene: Jens Vilhelm, født i 1952, Annelise, født i 1956 og Jørgen Ulrik, født i 1963.

N.C. overtog gården i 1949 efter sin svigermor.

Matr. nr. 10a. Ejendomsskyld 1.750.000. Grundskyld 560.000. Areal 26,7 ha., heraf solgt ca. 6 ha. til skole og sportsplads m.m.

Udlængerne er opført i 1929 og stuehuset i 1934. Afgrøden består af korn, sukkerroer og raps. Der er 2 traktorer og silo på gården, der siden 1967 samtidig er blevet drevet som planteskole. På planteskolen beskæftiges periodevis fremmed arbejdskraft.

BILDSØVEJ 98, "MALAGERGÅRD", KELDSTRUP, 4200 SLAGELSE.

JØRGEN FRANDSEN, gårdejer, født d. 24.09.1932, søn af Thorvald og Agnete Frand-

sen, gift d. 13.06.1959 med Anna Margrete Frandsen, født d. 07.07.1937, datter af Mary og Frederik Pedersen, Havrebjerg. Ægteparret har børnene: Niels, født i 1960, Lone, født i 1964 og Dorte, født i 1965.

J.F. er formand for de Samvirkende Danske Frøavlereforeninger og medlem af landbrugsrådet.

J.F. overtog gården i 1959 efter Arne Navne.

Matr. nr. 5 m.fl. Ejendomsskyld 2.500.000. Grundskyld 840.000. Areal 40,5 ha., heraf 2 ha. mose. A.M.F.s fødehjem, "Koldhøj", Koldhøjvej 6, Havrebjerg, 4200 Slagelse er forpagtet med et areal på 37 ha.

Bygningerne er opført 1963-1964. Afgrøden består af markfrø, sukkerroer, ærter og korn til fremavl. Der er 2 traktorer, 1 mejetærsker, gennemløbstørreri til korn, plantørreri til ærter og jordvarmeanlæg på gården.

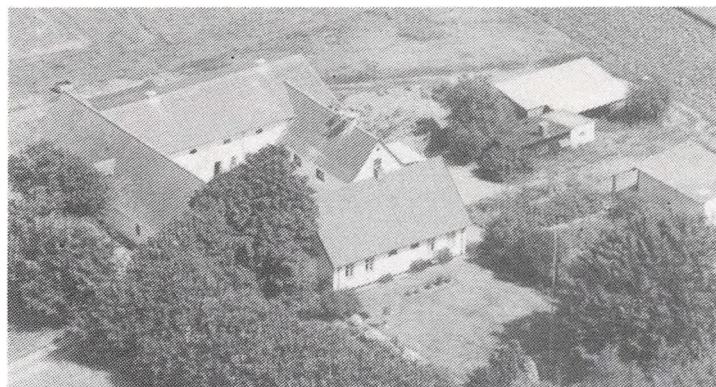

BILDSØVEJ 103, "HYLDEGÅRD", KELDSTRUP, 4200 SLAGELSE. INGOLF MORTENSEN, gårdejer, født d. 29.03.1931, søn af Ingrid og Alfred Mortensen, Keldstrup, gift d. 29.09.1956 med Ellen Pedersen, født d. 14.09.1935, datter af Else og Svend Pedersen, Gudrup v. Næstved. Ægteparret har børnene: Anders, Anette og Bente.

I.M. er medlem af Menighedsrådet i Kirke Stillinge, han overtog

slægtsgården i 1962 efter sine forældre.

Matr. nr. 41b. Ejendomsskyld 1.200.000. Grundskyld 350.000. Areal 17,3 ha.

Stuehuset er opført omkring 1890, udlænger er opført fra 1905 til 1920, maskinhuset er opført i 1978. Gården drives med en R.D.M. malkekvægsbesætning bestående af ca. 14 køer + opdræt. Afgrøden består af sukkerroer, græs og korn. Der er 2 traktorer, 1 mejetærsker, plansiloer og siloer på gården.

BLÆSINGEVEJ 12 B, "TANGEGÅRD", BLÆSINGE, 4200 SLAGELSE.

ANKER OTTO ANDERSEN, gård-ejer, født d. 06.11.1927, søn af Lars Peter og Anna Andersen, Sdr. Bjerge, gift d. 24.05.1953 med Anni Lise Andersen, født d. 27.04.1932, datter af Olga og Emil Andersen, Blæsinge. Ægteparret har børnene: Peter Emil, født i 1956, Henrik Otto, født i 1959 og Helge Kurt, født i 1961.

A.O.A. overtog gården i 1969 efter sine svigerforældre.

Matr.nr. 6m m.fl. Ejendomsskyld 2.500.000. Grundskyld 864.500. Areal 39,5 ha.

Stuehuset er opført i 1906, udlængerne er opført i 1870 og er nu undermuret og pålagt fast tag, lade og maskinhus er opført i årene 1949-1950, svinehus er opført i 1960. Gården drives med en mindre svinebesætning. Afgrøden består af sukkerroer, hvede og byg. Der er 3 traktorer, 1 mejetærsker, portionstørreri og halmfyr på gården.

BLÆSINGEVEJ 21, "VESTERBJERGGÅRD", BLÆSINGE, 4200 SLAGELSE.

LARS RASMUSSEN, gårdejer født den 31.05.1963, søn af Esther og Bjørn Rasmussen, Hejninge.

L.R. overtog gården den 01.03.1988 efter Åge Jensen.

Areal 33 ha.

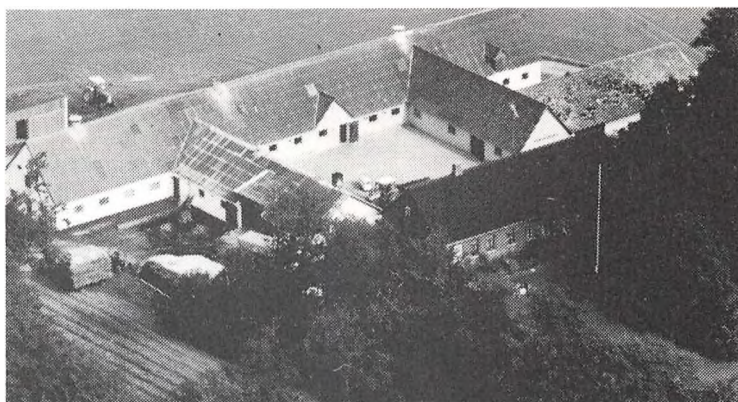

Vesterbjerggårds bygninger er genopført i 1950 efter en brand. Afgrøderne består af græsfrø, korn og raps.



BLÆSINGEVEJ 28, "SKREBJERG-GÅRD", BLÆSINGE, 4200 SLAGELSE.

PETER SVEISTRUP, gårdejer, født d. 18.04.1942, søn af Rita og Aksel Johnstrup, Blæsinge. P.S. er medlem af bestyrelsen for halmleverandørforeningen i Høng.

Efter 4 års forpagtning, overtog P.S. slægtsgården d. 11.06.1984 efter sine forældre, som stadig

bor på gården. Matr.nr. 4b m.fl. Ejendomsskyld 1.200.000. Grundskyld 363.600. Areal 17 ha., 5,5 ha. er forpagtet.

Bygningerne er fra omkring 1860 og tilbygning til stuehus fra 1962. Svinestald er opført i 1954 og maskinhus i 1974. Afgrøderne består af ærter, sukkerroer og maltbyg. Der er 2 traktorer og 1 mejetærsker samt plantørringsanlæg på gården.

P.S. ejer også "Lindegården", Lindegårdsvej 6, Hallelev, hvor han bor.

BYHØJVEJ 10, "NORDDAL", HYLLERUP, 4200 SLAGELSE. HENNING JENSEN, gårdejer, født den 25.05.1948, søn af Lis og Svend Jensen, Sørbylille, gift d. 08.07.1972 med Elise Lundsgård, født d. 24.01.1950, datter af Ingrid og Niels Lundsgård, Mullerup. Ægteparret har børnene: Trine, født i 1974 og Thomas, født i 1977. E.L.J. er blomsterdekoratør og kasserer i Havrebjerg Valgmenighed.



H.J. overtog gården d. 01.11.1975 efter sine svigerforældre.

Matr.nr. 7a. Ejendomsskyld 1.800.000. Grundskyld 404.700. Areal 17,9 ha.

Stuehuset er opført ca. 1920, udlænger ca. 1910, sostald og maskinhus er opført i 1978. Gården drives med en svinebesætning bestående af ca. 90 søer. Afgrøderne er sukkerroer og korn. Der er 1 traktor og 1 mejetærsker på gården.

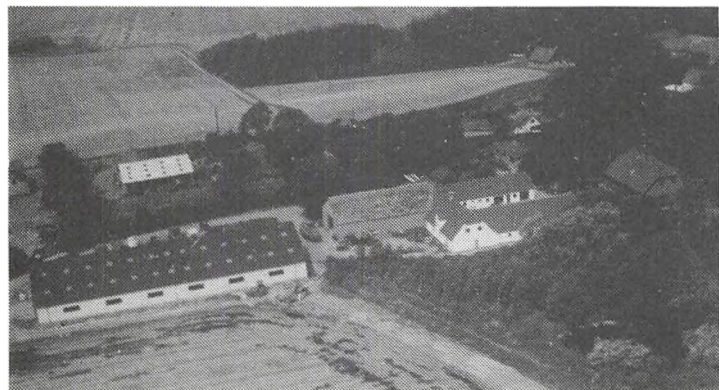

DAMSGÅRDSVEJ 2, "RØGLE-GÅRD", BILDSØ, 4200 SLAGELSE.

OLE HOLM, gårdejer, født 1946, gift i 1973 med Tove Holm, født i 1948. Ægteparret har børnene: Peter, født 1974 og Søren, født 1978.

O.H. overtog gården i 1976.

Matr.nr. 6a.

Ejendomsskyld 2.800.000. Grundskyld 1.190.800. Af arealet er 1,5 ha. eng og mose.

Nyt stuehus er opført i 1980. Udlængerne er fra 1916, og de er i 1945 forsynet med undermuring og fast tag. En ny lade er opført i 1986. Afgrøderne er frøgræs og korn. Der er 2 traktorer, 1 mejetærsker og plantørringsanlæg på gården.

Gården har tidligere været fæstegård under Valbygården, men blev i 1858 frikøbt af Ejler Lars Nielsen.



DIGESGÅRDSVEJ 4, "DIGESGÅRD", HAVREBJERG, 4200 SLAGELSE.

KNUD HEDEGÅRD MADSEN, gårdejer, født den 07.05.1924, søn af Thorvald og Gyda Madsen, Havrebjerg, gift d. 12.01.1958 med Anne Lisbeth Bukh, født d. 27.01.1938, datter af Karen og Poul Bukh, Flade, Mors. Ægteparret har børnene: Ane Margrethe, født i 1958, Anders, født i 1960, Rasmus, født i 1962 og Kirstine,

født i 1965. Alle børnene har efternavnet Bukh Madsen.

K.H.M. overtog slægtsgården efter sine forældre i 1963.

Matr. nr. 9a og 10t. Ejendomsskyld 2.200.000. Grundskyld 700.000. Areal 33 ha., 6 ha. er forpagtet.

Gården er opført i 1904. Afgrøderne består af sukkerroer og maltbyg. Der er 2 traktorer, 1 mejetærsker, plantøringsanlæg og halmfyr på gården.

DISAGERVEJ 1, "DISAGERGÅRD", ØSTER STILLINGE, 4200 SLAGELSE.

VERNER HOLST JENSEN, gårdejer, født d. 28.08.1922, søn af Olga og Christian Jensen, Solbjerg, gift d. 28.11.1946 med Inge Holst Hansen, datter af Astrid og Hermod Hansen, "Hammeldrupgård", Høng.

V.H.J. er medlem af bestyrelsen for V.A.F. i Kirke Stillinge, han overtog gården i 1964 efter fr. Vestergård.

Matr. nr. 15. Ejendomsskyld 4.000.000. Grundskyld 1.452.600. Areal 72 ha., heraf 3 ha. eng.

Stuehuset er opført i 1952, avlsbygningerne er opført efter brand i 1942, en gammel lade er undermuret i 1970 og en ny lade er opført i 1985. Besætningen består af fedesvin med en årsproduktion på ca. 1.000. stk. Afgrøderne er sukkerroer, frøgræs og fremavlskorn. Der er 4 traktorer, 1 mejetærsker, rendegraver, plansiloer og tørresiloer på gården. Der er en fast medhjælper.

DRAGSHUSE 2, MADSLUNDE, 4200 SLAGELSE.

HARTVIG PETERSEN, gårdejer, født d. 16.11.1927, søn af Marie og Karl Petersen, Madslunde, gift d. 09.07.1955 med Birgit Jensen, født den 08.12.1931, datter af Helga og Harald Jensen, Næsbystrand. Ægteparret har børnene: Palle, født den 26.-07.1957 og Kurt, født d. 05.05.1961. B.P. er hjemmehjælper.

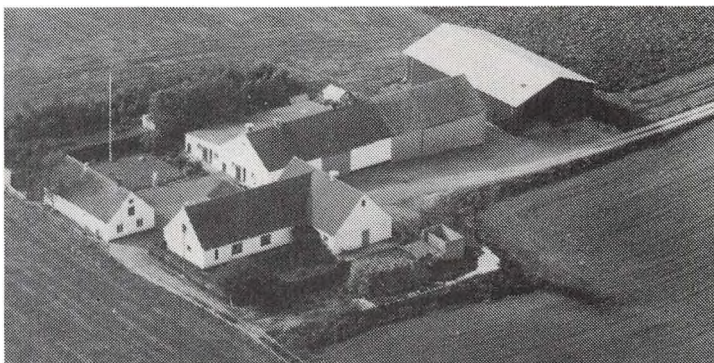

H.P. overtog ejendommen den 01.04.1954 efter Rüdabæk Hansen.

Matr.nr. 4b m.fl. Ejendomsskyld 1.150.000. Grundskyld 338.200. Areal 17 ha., heraf tilkøbt 10 ha. Der er mose på ejendommen og 8 ha. er forpagtet.

Staldene opført i 1942 og 1960, lader i 1970 og i 1979, stuehuset er moderniseret fra 1954 og fremefter. Afgrøderne er byg, hvede, frø, raps og roer. Gården har 2 traktorer, 1 mejetærsker, ajlebeholder, plantørring og brændefyr.

DRØSSELBJERGVEJ 38, BILDSØ SKOV, 4200 SLAGELSE.

SØREN SKOVAGER JENSEN, gårdejer, født d. 10.02.1954, søn af Inge Kristine og Holger Jensen, Mullerup Skovagergård, gift d. 04.06.1977 med Gerda Lillian Nielsen, født d. 22.05.1952, datter af Jenny og Hans Nielsen, Midstrup, Kellerup, Jylland. Ægteparret har børnene: Maria, født d. 01.08.1979, Anna, født d. 05.08.1982 og Ole, født d. 01.04.1988.



Gerda L. Jensen er regnskabsassistent for Slagelseegnens Landboforening.

S.S.J. er medlem af Vestsjællands Landboforenings bestyrelse, samt medlem af repræsentantskabet i Steff Houlberg.

Gården har været i slægtens eje siden ca. 1850, og blev overtaget d. 01.02.1977 efter Åge Johannes Larsen.

Matr. nr. 10d m.fl. Ejendomsskyld 2.470.000. Grundskyld 354.000. Areal 20,5 ha, heraf tilkøbt 6,6 ha., ca. 1/2 ha. består af skov og eng. Der er forpagtet 16,7 ha.

Stuehuset er opført 1914, men senere renoveret, sostald opført i 1979, maskinhal 1982, slagtesvinestald 1984, lade 1912 og stald i 1877. Besætningen består af 120 søer, og der opfedes ca. 2000 slagtesvin pr. år, desuden sælges ca. 500 smågrise pr. år. Afgrøderne er sukkerroer, hvede, vinterbyg, vårbyg samt spinatfrø. Der er 2 traktorer på gården samt plantørreri for 1000 tønner korn. Der er ansat 1 medhjælper.

DÆVIDSRØDVEJ 1, "MUNKHOLM", DÆVIDSRØD, 4200 SLAGELSE.

HANS CHRISTIAN JUEL-HANSEN, gårdejer, født d. 08.02.1951, søn af Niels og Karen Juel-Hansen, Dævidsrød. H.C.J.H. overtog gården i 1980 efter sin far.

Ejendomsskyld 2.200.000. Grundskyld 740.000. Areal 40 ha., heraf 3 ha. plantage. Endvidere er 10 ha. forpagtet. På gårdens jord findes en fredet stendysse.

Det gamle stuehus med stråtag er renoveret i 1947, udlængerne er opført i 1978 efter brand, og en lade er opført i 1947. Afgrøden består af kløverfrø, ærter og korn. Gården har 3 traktorer, mejetærsker og plantørreri.

FUGLEHOLMSVEJ 3, "FUGLEHOLMSGÅRD", HEJNINGE, 4200 SLAGELSE.

SØREN ASKJÆR JØRGENSEN, gårdejer, født d. 21.04.1939, søn af Lone og Jakob Jørgensen, Give, gift d. 04.03.1966 med Eva Fugleholm, født den 21.12.1941 datter af Jørgen og Hertha Fugleholm, Fugleholm, Hejninge.

E.F.J. er kirkesanger ved Hejninge Kirke. S.A.J. er formand for

Menighedsrådet i Hejninge og medlem af skolerådet for Slagelse Gymnasium, han overtog slægtsgården i 1967 efter sine svigerforældre.

Matr. nr. 16 m.fl. Ejendomsskyld 2.700.000. Grundskyld 909.800. Areal 45 ha., heraf tilkøbt 11 ha., 5 ha. er forpagtet. Gården er udflyttet fra Hejninge by i 1781.

Stuehuset er bygget i 1912 og driftsbygninger 1968-1976. Gården drives med en fedekvægsbesætning af racen Charolais. Afgrøderne er sukkerroer, frilandsgrønsager og fremavlskorn. Der er 2 traktorer, 1 mejetærsker, maskiner til såning og høst af grøntsager, markvandingsanlæg, plantørreri, plansiloer og halmfyr på gården. Der anvendes fremmed arbejdskraft i travle perioder.

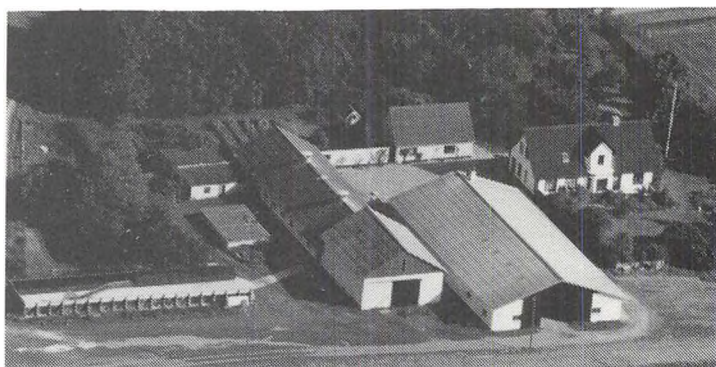

GASEKÆRVEJ 16, "GASEKÆRGÅRD", KELSTRUP, 4200 SLAGELSE.

KAI MADSEN, gårdejer, "Gammelgård", Strandvejen 155, Hejninge. K.M. overtog gården i 1985 efter Knud og Nina Gotfredsen.

Matr.nr. 18.

Ejendomsskyld 1.140.000. Grundskyld 322.100. Areal 15,5 ha.



Gasekærgårds stuehus og udlænger er fra omkring 1900, maskinhaller er opført i 1974 og 1980. K.M. ejer og driver desuden "Gammelgård", Strandvejen 155, Hejninge.

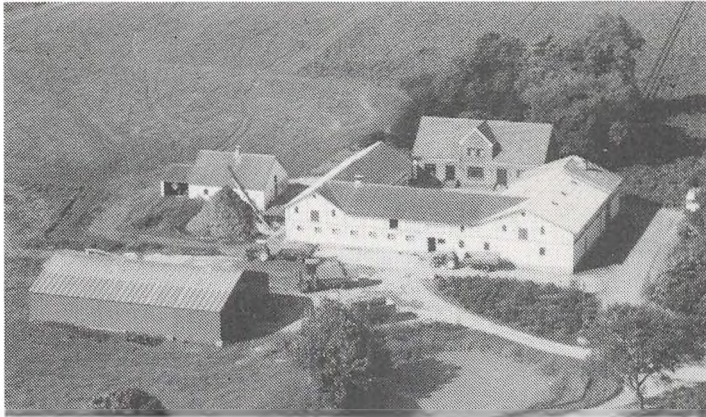

GAMMEL SØNDERVANGSVEJ 6, "ESKELEVGAARD", SØNDERUP, 4200 SLAGELSE.

HANS OLSEN, gårdejer, født d. 29.03.1935, søn af Ferdinand og Beate Olsen, Kongsmark, gift d. 29.03.1960 med Ellen Eggert, født d. 15.04.1939, datter af Eli og Anton Eggert, Knudstrup. Ægteparret har sønnen Jesper, født d. 29.04.1968.

H.O. overtog slægtsgården i 1967 af Peder Christensen, efter 4 års

forpagtning. Matr.nr. 9. Ejendomsskyld 3.040.000. Grundskyld 1.170.100. Areal 55 ha, heraf 1,5 ha. mose og 25 ha. er tilkøbt. Yderligere 3 ha. er forpagtet. Bygningerne blev opført i 1912 efter brand. Lade og maskinhus er opført i 1975.

Besætningen består af 35 stk. Jersey malkekvæg + opdræt. Afgrøderne er sukkerroer, græs, majs og korn. Der er 4 traktorer og 1 mejetærsker, gylletank, halmfyr og plansiloer på gården.

I 1982 købtes nabogården "Grønagergård". Udlængerne blev nedrevet og stuehuset blev solgt fra.

GAMMEL SØNDERVANGSVEJ 7, "DAMSAGER", SØNDERUP, 4200 SLAGELSE.

HOLGER ANDREW LORENTZEN gårdejer, født d. 17.04.1934, søn af Andreas Mariager og Else Lorentzen, Veddelev, gift d. 20.07.1962 med Karen Christensen, født d. 12.04.1941, datter af Mads og Klara Christensen. Ægteparret har børnene, Ole, født d. 16.09.- 1967, Pia, født d. 30.04.1967 og Hanne, født d. 27.05.1974.

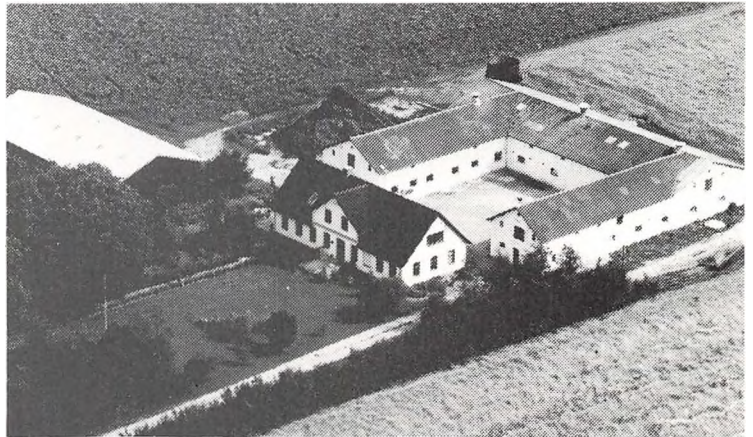

H.A.L. overtog gården d. 01.06.1962 efter Anna og Niels Peter Jensen.

Matr.nr. 5a m.fl. Ejendomsskyld 2.280.000. Grundskyld 759.700. Areal 37 ha., heraf er 7 ha. tilkøbt.

Stuehuset er opført i 1878. Avlsbygningerne er opført efter brand i 1913, og maskinhallen i 1976. Besætningen består af 50 Jerseykøer og opdræt samt ca. 90 fedesvin. Afgrødene er sukkerrroer, foderroer, græs, majs og korn. Der er 4 traktorer, rendegraver, planlager, plansilo, fast mødding og ajlebeholder på gården. Der er ansat en fast fodermester og sønnen Ole er medhjælper på halv tid.



GAMMEL SØNDERVANGSVEJ 8, "SØNDERVANG", SØNDERUP, 4200 SLAGELSE.

OLE LORENTZEN, gårdejer, født d. 16.09.1963, søn af Holger og Karen Lorentzen, Sønderup, gift d. 14.05.1988 med Britt Toft, født d. 13.10.1965, datter af Birthe Orio og Mogens Toft, Frederiksberg. Ægteparret har børnene: Mads, født d. 13.03.1986 og

Casper, født d. 30.01.1988.

O.L. overtog gården d. 31.12.1987 efter Kaj Arildsen.

Matr.nr. 8. Ejendomsskyld 2.180.000. Grundskyld 766.500. Areal 36 ha., heraf 1 ha. skov., og der er forpagtet 3 ha..

Stuehuset er fra 1882 og udlængerne fra 1902. Besætningen består af ca. 150 fedesvin. Afgrøderne er sukkerroer, frøgræs, byg og hvede. Der er 2 traktorer, 1 mejetærsker samt plantørreri og halmfyr på gården.

GRØFTEVEJ 1, "GRØFTEGÅRD", GRØFTE, 4180 SORØ.

ERIK VERNER HANSEN, gårdejer, født d. 14.07.1926, søn af Anna og Holger Hansen, Branderslev, Lolland, gift den 05.04.1950 med Signe Brandt, født d. 10.05.1925, datter af Anna og Søren Brandt, Grundfør v. Århus. Ægteparret har børnene: Per, født d. 23.-09.1955 og Palle, født d. 01.02.1961. E.V.H. overtog gården d. 15.02.1950 efter Hans Rørhauge. Matr. nr. 1a m.fl. Ejendomsskyld 1.400.000. Grundskyld 432.600. Areal 21,4 ha., heraf tilkøbt 7,7 ha.

Stuehus og udlænger er undermuret i 1957, lade opført i 1942. Besætningen består af 30 søer og der sælges ca. 470 smågise på årsbasis. Afgrøderne er raps og byg. Der er 2 traktorer samt 1 mejetærsker, ajlebeholder og plantørreri for korn på gården.

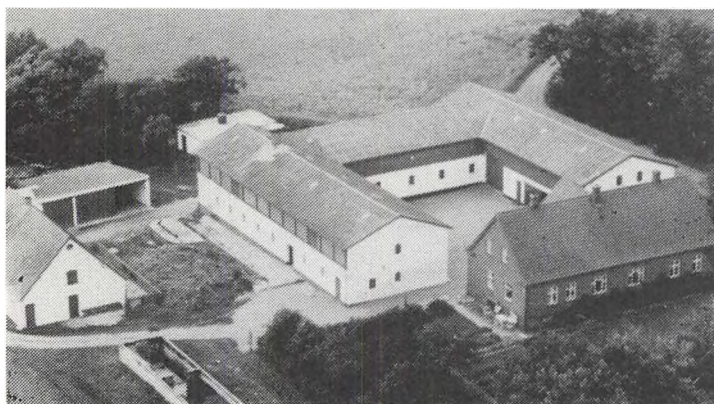

GRØNHØJVEJ 4, "GRUNDKÆRGÅRD", KIRKE STILLINGE, 4200 SLAGELSE.

LEIF JOHANNES CHRISTENSEN, gårdejer, født d. 29.04.1948, søn af Agnes og Alfred Christensen, Kirke Stillinge. Samlever med Elsebet Petersen, født d. 04.03.-1948, datter af Astrid og Kristian Sørensen, Slagelse. E.P. er damefrisør.

L.J.C. overtog gården i 1977 efter sine forældre.

Matr.nr. 17a. Ejendomsskyld 2.000.000. Areal 31,4 ha. Gården har været i slægtens eje i 8 generationer.

Stuehuset og udlænger er opført i 1928, stalden og øvrige bygninger i 1950. Gården drives med en svinebesætning, og afgrøden består af frø, kløver, byg, hvede, engrapgræs og sukkerroer. Der er 2 traktorer, 1 mejetærsker, som deles med L.J.C.s far, plansilo, tørresilo og halmfyr på gården.

GRØNHØJVEJ 8, "NØRAGERGÅRD", ØSTER STILLINGE, 4200 SLAGELSE.

BENT CHRISTENSEN, gårdejer, født d. 03.05.1931, søn af Alma og Hans Christensen, gift den 24.05.1957 med Annelise Hansen, født den 29.03.1936, datter af Ragnhild og Holger Hansen, Haldagerlille. Ægteparret har børnene: Kirsten og Hans Holger. B.C. overtog gården d. 01.05.-1962 efter sine forældre.

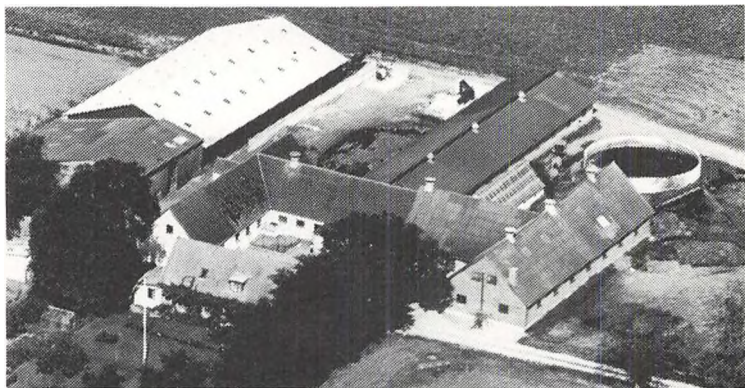

Matr. nr. 10b m.fl. Ejendomsskyld 3.500.000. Grundskyld 1.160.000. Areal 58,6 ha., heraf tilkøbt 18,6 ha. i 1988.

De oprindelige bygninger er opført i 1884, svinehuset er opført i 1964, kostalden i 1977, laden og en ny stor gylletank i 1988. Gården drives med en besætning bestående af 110 malkekøer + opdræt på ca. 160 stk. af racen SDM. Afgrøderne er sukkerroer, majs og korn. Der er 4 traktorer, halvpart i mejetærsker, 2 gylletanke og plansiloer på gården. De er ansat 3 medhjælpere.

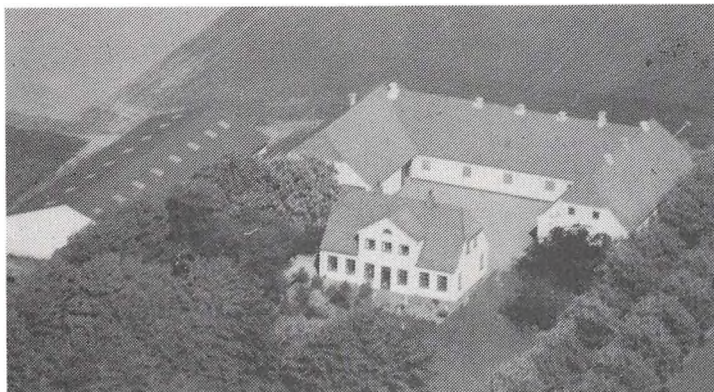

GRØNHØJVEJ 15, "TAARN-GAARD", ØSTER STILLINGE, 4200 SLAGELSE.

BENT FRANDSEN, gårdejer, født d. 06.04.1937, søn af Hans Peter og Agnethe Frandsen, Bildsø, gift den 28.07.1968 med Anne Marie Hansen, født d. 12.11.1941, datter af Johannes og Grethe Hansen. Ægteparret har børnene: Kenneth og Kasper.

B.F. overtog gården d. 11.12.1962 efter Ole Madsen.

Matr. nr. 11a. Ejendomsskyld 1.750.000. Grundskyld ca. 600.000. Areal 27,5 ha., 20 ha. er forpagtet.

Gården er opført efter brand i 1928, maskinhal er opført i 1973 og i 1986. Gården drives med en svinebesætning bestående af ca. 25 søer + opdræt og fedesvin. Afgrøderne er sukkerroer og korn. Der er 2 traktorer, 1 mejetærsker, siloanlæg og halmfyr på gården. B.F. ejer og driver desuden "Søgård" i Bildsø på 38 ha.

GRØNNEMOSEVEJ 1, "GRØNNEMOSEGÅRD", LILLE VALBY, 4200 SLAGELSE.

LAURITS JENSEN, gårdejer, født den 07.06.1918, søn af Anna og Peter Jensen, Højagergård, Flakkebjerg, gift den 26.09.1950 med Magda Holgersen, født d. 30.05.1923, datter af Karen og Niels Holgersen, Saksenborggård, Sdr. Bjerge.

L.J. overtog gården den 18.12.-

1947, et dødsbo efter proprietær Kejser, "Parcelgården".

Matr. nr. 9. Ejendomsskyld 2.200.000. Grundskyld 686.800. Areal 32 ha. Gården er en gammel firlænget gård hvis opførelsesår er ukendt. Laden på 1250 kvadratmeter er opført i 1974, stuehuset er moderniseret og pålagt nyt tag i 1980. Der er 1 traktor på gården, samt halmfyr. Jorden er nu forpagtet ud.

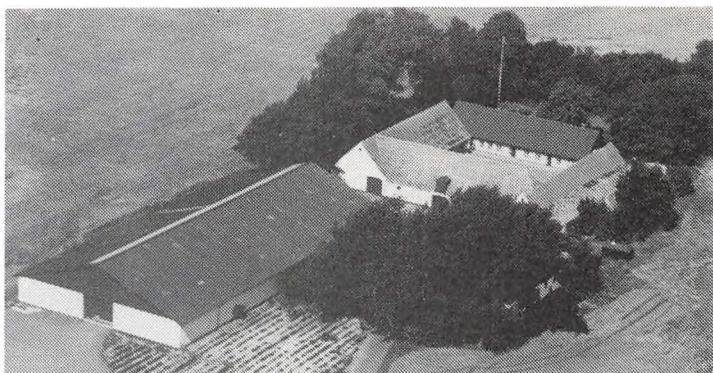

GUDUMVEJ 8, "GULDAGER", GUDUM, 4200 SLAGELSE.

CLAUS FOG-PETERSEN, gårdejer født d. 29.04.1942, søn af Carl og Asta Fog-Petersen, Gamtofte, Assens, gift d. 02.02.1983 med Tove Holten, født d. 25.12.1942, datter af Carla og Victor Holten, Holbæk.

T.H.F.P. er administrerende direktør og regnskabschef. C.F.P. er medlem af bestyrelsen for V.A.F. og af Frøavlerforeningen i

Sydvestsjælland, samt medlem af planteavlssudvalget i Landboforeningen og lokalkonsulent i Top Danmark. C.F.P. overtog gården i 1982 efter brdr. Hansen.

Matr.nr. 5. Ejendomsskyld 3.130.000. Grundskyld 1.081.800. Areal 55 ha. Endvidere er gårdene "Smørager", "Ågården", "Oksebrovej", "Bodebjerg", samt maskinfabrikken Marsk Stigs jorder på Skælskørvej i Slagelse forpagtet, i alt 145 ha.

Stuehuset er fra omkring 1929 og udlængerne er fra før 1900. Afgrøden består af frøgræs, raps, ærter, sukkerroer, byg og hvede til fremavl. Gården har 2 traktorer, mejetærsker, rendegraver, plan- og tørresiloer samt edb-anlæg til styring af gårdens drift.



GUDUMVEJ 15, "STERNBORG-GÅRD", GUDUM, 4200 SLAGELSE.

EIVIND FREDE HANSEN, gård-ejer, født d. 01.11.1933, søn af Alfred og Helga Hansen, Gudum, gift den 27.10.1957 med Tove Pedersen, født d. 03.04.1935, datter af Signe og Peder Pedersen, Slagelse. Ægteparret har sønnen Hugo, født d. 27.4.1965.

E.F.H. er kasserer i Menigheds-

rådet. Gården er en slægtsgård, og E.F.H. overtog den i 1972, efter 8 års forpagtning, efter sine forældre.

Matr. nr. 4a. Ejendomsskyld 2.700.000. Grundskyld 923.100. Areal 42,5 ha., hvoraf der er 3,5 ha. eng. Der er forpagtet 11,5 ha.

Stuehuset er opført i 1840, frontspids opsat og pålagt fast tag ca. 1934, tilbygget til udlænger i 1964 og maskinhuset er opført i 1956. Besætningen består af ca. 300 fedesvin. Afgrøderne er sukkerroer, raps, ærter, hvede og byg. Der er 4 traktorer og 1 mejetærsker på gården, desuden planlager og gennemblæsningssiloer for opbevaring af korn, samt brændefyr.

GUDUMVEJ 29, "TINGHØJGÅRD", HALLELEV, 4200 SLAGELSE.

HARLY NIELSEN, gårdejer, født d. 09.06.1945, søn af Erna og Christen Nielsen, Hallelev.

H.N. er regnskabskonsulent. Han overtog gården i 1971 efter sine forældre.

Matr.nr. 8a m.fl. Ejendomsskyld 3.700.000. Grundskyld 1.538.000.

Areal 75 ha. Heraf er 49 ha. omfattende Gudumvej 18, Gudumvej 20 (Saksbrohus), Gudumvej 22 (Lille Tinghøj) og Rørmosegården i Hallelev tilkøbt. Stuehuset er opført i 1915 efter brand, udlænger er opført i 1927, laden er fra omkring 1950, og maskinhuse er opført i 1981 og 1986. Besætningen består af fedesvin (Antonius) med en årsproduktion på omkring 1.000-1.100 stk. Afgrøderne er sukkerroer, korn og raps. Gården har 3 traktorer, mejetærsker, brændefyr og gastæt silo.

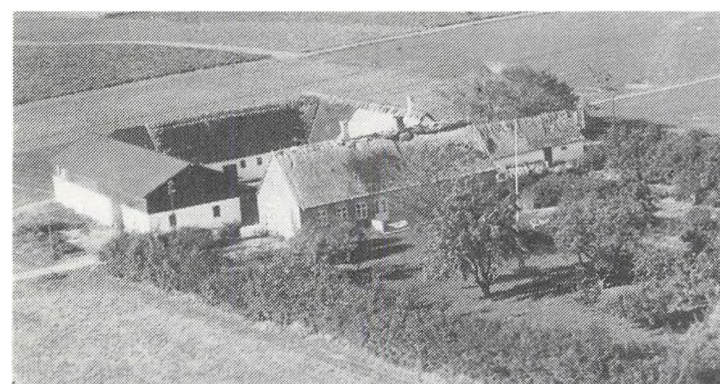
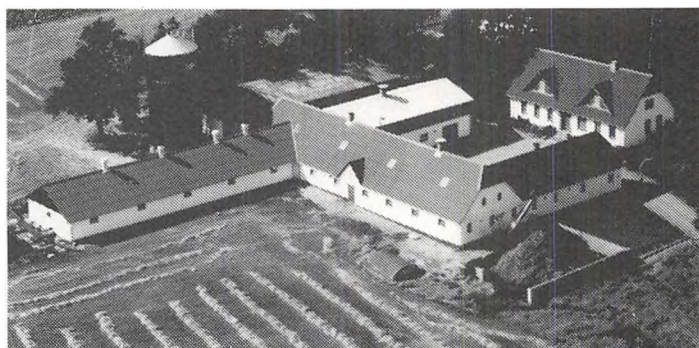

HALLELEVVEJ 16, "TOFTEGÅRD", SKAFTELEV, 4200 SLAGELSE.

ARNE HARDING NIELSEN, gård-ejer, født d. 03.10.1918, søn af Alfred og Anna Nielsen, Munkebjergby, gift d. 16.03.1946 med Karla Marie Petersen, født d. 16.03.1918, datter af Peter og Kristine Petersen, Hyllegården, Hulby. Ægteparret har børnene: Conny, født d. 26.5.1948, Lilli, født d. 21.11.1953 og Ove, født d. 12.10.1954.

A.H.N. overtog gården d. 01.05.1950 efter Christian Nissen.

Matr.nr. 7a. Ejendomsskyld 1.150.000. Grundskyld 300.600. Areal 13 ha.

Stuehuset er bygget af tilhuggede kampesten omkring 1870. Udlængerne er fra samme tid, men er senere grundmuret. Besætningen omfatter en mindre svinebestand. Afgrøderne er sukkerroer og korn. Gården har 3 traktorer, mejetærsker, plantøringsanlæg samt brændefyr til opvarmning.

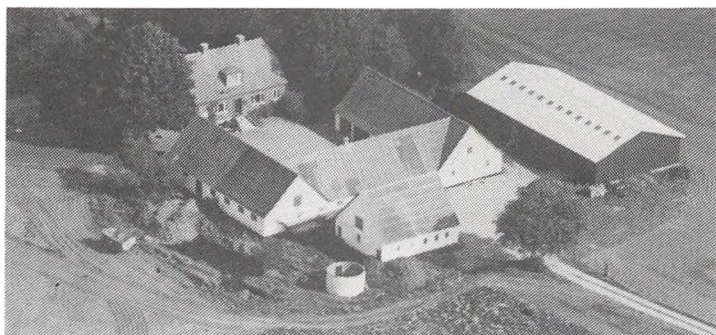

HALLELEVVEJ 18, "KILDEMOSE-GÅRD", SKAFTELEV, 4200 SLAGELSE.

EDEL NIELSEN, gårdejer, født d. 29.05.1921, datter af Kirstine og Peder Simonsen, Moeslund, Brandstrup, enke efter Marius Aksel Nielsen. E.N. har børnene: Lisbeth, født d. 7.2.1946, Peder, født d. 23.9.1949 og Kirsten, født d. 5.6. 1954.

Gården blev overtaget i 1944 efter Sigvard Madsen.

Matr.nr. 6a m.fl. Ejendomsskyld 1.600.000. Grundskyld 500.000. Areal 23,3 ha.

Stuehuset er fra omkring 1935. Udlængerne er ældre, men er senere undermuret og indrettet til svinestalde. Maskinhal er opført i 1979. Besætningen består af en mindre fedekvægsbestand (Hereford og Charolais). Afgrøderne er sukkerroer, raps og korn.

HALLELEVVEJ 20, "DRAGEBJERGGÅRD", SKAFTELEV, 4200 SLAGELSE.

PEDER MOESLUND NIELSEN, gårdejer, søn af Marius og Edel Nielsen, Skaftelev.

P.M.N. overtog gården i 1974 efter Aksel og Ester Hansen.

Matr.nr. 5 m.fl. Ejendomsskyld 2.600.000. Grundskyld 800.000.

Areal 36,5 ha, heraf 4 ha. eng. Yderligere 23 ha. er forpagtet.

Bygningerne er opført i 1984 efter brand. Besætningen består af 300 fedesvin og en mindre fedekvægsbestand af racerne Hereford og Charolais. Afgrøderne er sukkerroer, vinterbyg, vinterraps, maltbyg og hvede. Gården har 2 traktorer, mejetærsker, gylletank, plantørreri og foderblandingsanlæg.

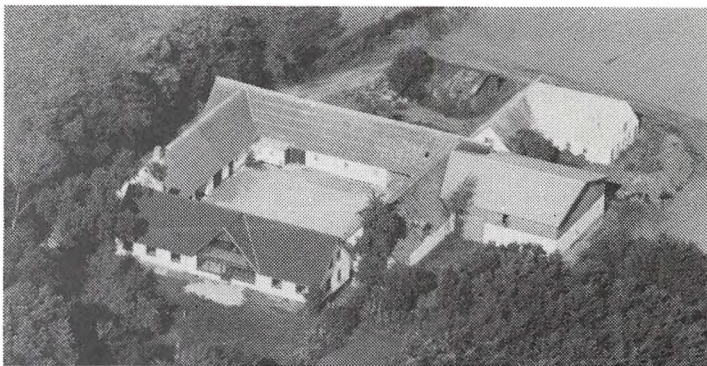

HALLELEVVEJ 41, "SOLBAKKEGÅRD", HALLELEV, 4200 SLAGELSE.

HANS HANSEN, gårdejer, født d. 03.03.1924, søn af Astrid Marie og Johs. Hansen, Ørslev, gift d. 24.09.1949 med Gerda Elise Petersen, datter af Anna og Peter Petersen, Oreby. Ægteparret har børnene: Keld, født d. 2.4.1951, Henning, født d. 29.4.1957 og Troels, født d. 10.8.1962. H.H. er formand for lokalforeningen under N.V.E. Han overtog slægtsgården d. 20.05. 1960 efter sine forældre.

Matr.nr. 25a m.fl. Ejendomsskyld 2.200.000. Grundskyld 744.500. Areal 33 ha.

Stuehuset er fra omkring 1875. Udlængerne er oprindelig opført af kampesten. Lade og maskinhal er fra ca. 1900 og rundstald er opført i 1979. Afgrøderne består af sukkerroer, raps, ærter, hvede og byg. Der er 2 traktorer, 1 mejetærsker, samt gylletank, halmfyr og gennemblæsningssiloer på gården.

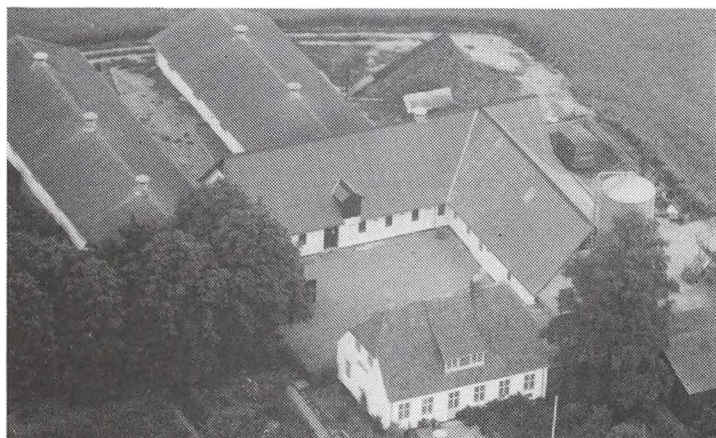

HASSELHOLMVEJ 2, "KILDEVANG", NÆSBYSKOV, 4200 SLAGELSE.

AKSEL MOURITSEN, gårdejer, født d. 16.06.1938, søn af Cenus og Marie Mouritsen, Spjald, gift d. 08.12.1962 med Lilli Mouritsen, født 10.07.1941. Ægteparret har børnene: Lars, født d. 27.11. 1963, Mogens, født d. 7.7.1966 og Tina, født d. 15.10.1970. A.M. er medlem af bestyrelsen for Munke Bjergby-Bromme

Spare kasse.

A.M. overtog gården d. 01.08.1964 efter Karl Christian Jørgensen.

Matr.nr. 7e m.fl. Ejendomsskyld 1.310.000. Grundskyld 221.100. Areal 11,1 ha., hvortil yderligere 17,5 ha. er forpagtet.

Stuehuset er fra 1934, udlænger er opført i 1931, svinestalde i 1974 og 1976 samt maskinhus i 1979. Besætningen består af ca. 85 søer. Afgrøderne er sukkerroer, raps og korn. Gården har 2 traktorer og gastæt silo.

HASSELHOLMVEJ 4, "HASSELHOLM", NÆSBYSKOV, 4200 SLAGELSE.

VERNER STEINMÜLLER, gårdejer, født d. 20.01.1936, søn af Henning og Inger Steinmüller, Vemmelev, gift d. 17.09.1960 med Gerda Rasmussen, født d. 19.07.1937, datter af Svend Aage og Jenny Rasmussen, Vemmelev. Ægteparret har børnene: Torben, født d. 31.10. 1958, Jette, født d. 18.7.1962, Ebbe, født d. 3.9.1966 og Uffe, født d. 31.12.1970.

G.R. er taxachauffør.

V.S. overtog gården i 1966 efter Marinus Rasmussen.

Matr.nr. 7a m.fl. Ejendomsskyld 1.610.000. Grundskyld 343.700. Areal 18,5 ha. Stuehuset er opført i 1913, svinehuse i 1975 og 1978 og maskinhus i 1976. Besætningen består af 50 søer samt fedesvin. Afgrøderne er sukkerroer, hved, raps og byg. Gården har 2 traktorer, mejetærsker og gennemblæsningsiloer.



HEJNINGEVEJ 13, "ÅAGERGÅRD", HEJNINGE, 4200 SLAGELSE.

KAJ VEDEL MADSEN, gårdejer, født d. 08.04.1929, søn af Niels og Ditte Vedel Madsen, gift d. 31.10.1969 med Conny Jensen, født d. 15.03.1928, datter af Inge og Johannes Jensen, Stude.

K.V.M. overtog gården i 1960 efter sin far. Matr. nr. 14a.

Ejendomsskyld 3.100.000. Areal 62 ha., heraf 38 ha. tilkøbt og 6 ha. eng.

Stuehuset er opført i 1914, ny kostald i 1962, maskinhal i 1979, fodermesterbolig i 1972. Gården drives med en besætning af ungkreaturer, malkekvægbesætningen er udsat i 1988. Afgrøderne er sukkerroer og korn, Der er 4 traktorer, 1 mejetærsker, markvandingsanlæg og plansilo på gården. Foruden denne ejendom ejes og drives nabogården og en gård i Stude.

HEJNINGEVEJ 20, "LØVESBJERG-GÅRD", HEJNINGE, 4200 SLAGELSE.

BIRTHE LARSEN, gårdejer, født d. 20.04.1937, datter af Lars Olaf August Sørensen, Hejninge, gift d. 25.05.1958 med Poul Larsen, født d. 20.10.1934, søn af Ragnhild og Anton Larsen, Skælskør.

P.L. er afdelingsleder i Dansk Shell.

B.L. er røntgenfotograf. Hun overtog slægtsgården d. 15.04.1974 efter sine forældre. Matr. nr. 13a m.fl. Ejendomsskyld 2.400.000. Grundskyld 810.400. Areal 37,4 ha. Jorden er bortforpagtet.

Gården er en udflyttergård fra Hejninge by. Stuehuset og udbygninger er opført i 1888, ældre staldlænger fra selve udflytningen ca. 1780. Afgrøderne består af græsfrø, sukkerroer og korn og der er 2 traktorer på gården.

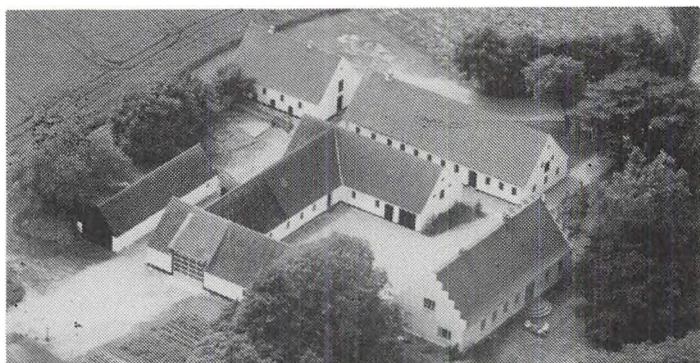

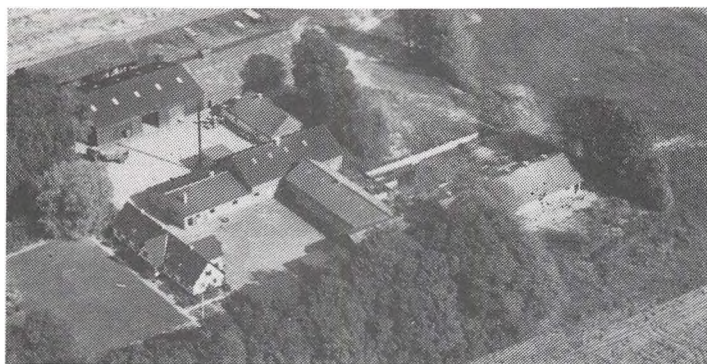

HOLBÆKVEJ 50, "GUDUMGÅRD",
4200 SLAGELSE.

NIELS PETER JENSEN, proprietær, født d. 27.05.1943, søn af Ingeborg og Oskar Jensen, Gudum, gift d. 30.08.1969 med Liv Hellen Marschall, født d. 09.01.1946, datter af Edith og Gunner Marschall, Birkerød. Ægteparret har børnene: Anders, født d. 8.8.1970, Uffe, født d. 26.11.1972, Rasmus, født d. 29.6.1976 og Nikolaj, født d. 22.11.1982.

N.P.J. er medlem af Slagelseegnens Landboforeing. Han overtog gården i 1972 efter sin far. Matr.nr. 8a m.fl. Ejendomsskyld 6.250.000. Grundskyld 2.250.000. Areal 107 ha., heraf 3 ha. eng, 35 ha. er forpagtet.

Stuehuset er oprindeligt fra 1827, men er ombygget i 1927 af købmand Claudius Nielsen, som også lod nye driftsbygninger opføre. C.N. ejede "Gudumgård" fra 1912 til 1924 og i samme periode er jordene gennemdrænet og ca. 50 ha. tilkøbt. Gården har været drevet med en blandet besætning indtil den nuværende ejer overtog gården, derefter er der en svineproduktion baseret på ca. 80 årssøer, blå SPF. Afgrøderne er sukkerroer, græsfrøavl, raps og korn. Der er 5 traktorer, 1 mejetærsker, gylletanke, markvandingsanlæg, tørreri og halmfyr på gården, der drives med en fast medhjælper. Foruden denne gård ejes og drives "Ejlekærgård", købt i 1968 efter Frede G. Hansen. Areal 11 ha.

HOLBÆKVEJ 54, "STRIDSMØLLE",
GUDUM, 4200 SLAGELSE.

POUL PEDERSEN, gårdejer, født d. 14.02.1922, søn af Agnes og Peder Christen Pedersen, Vadum v/Ålborg, gift d. 08.12.1951 med Eva Jacobsen, født d. 13.11.1930, datter af Louise og Peder Jacobsen, Frydendal v/Jyderup. Parret har sønnen Bent. E.J. arbejder som rengøringsassistent.

P.P. overtog ejendommen d. 01.12.1959 efter Herman Jensen.

Matr. nr. 8c. Ejendomsskyld 660.000. Grundskyld 111.300. Areal 5,3 ha.

Gården er opført i 1873 som bageri og mølle, men er senere renoveret. Afgrøderne består af sukkerroer og byg. Der er 1 traktor på gården samt kornsilo med blæser.



HOLBÆKVEJ 60, "STYELSGÅRD",
SORTERUP, 4200 SLAGELSE.

HANS HENRIK BUCHART PETERSEN, proprietær, født d. 11.02.1942, søn af Hans og Gudrun Buchart Petersen.

H.H.B.P. overtog slægtsgården i 1968 efter sin mor.

Matr.nr. 3e m.fl. Ejendomsskyld 3.420.000. Grundskyld 1.204.400. Areal 60 ha.

Bygningerne er opført 1917. Besætningen består af Hereford-

kvæg. Afgrøderne er korn, frø og roer. Gården har 3 traktorer og mejetærsker. H.H.B.P. har også en farm i Australien og formidler salg af australske farme til danskere.

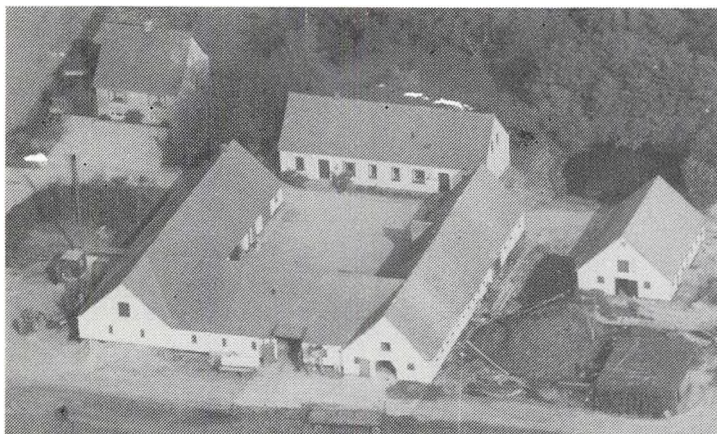

HOLBÆKVEJ 64, "NÆSBYSKOV-GÅRD", 4200 SLAGELSE.

NIELS ERIKSEN, gårdejer, født d. 10.10.1957, søn af Gunner og Vera Eriksen, Høng, gift d. 20.11.1982 med Randi Sørensen, født d. 21.10.1960, datter af Ruth og Knud Sørensen, Torpegavn, Høng. Ægteparret sønnen, Morten, født d. 23.3.1989.

R.E. er sygehjælper.

N.E. er traktorfører. Han overtog ejendommen i 1982 efter Orla Christiansen.

Matr.nr. 11a m.fl. Ejendomsskyld 1.900.000. Grundskyld 635.300. Areal 30 ha., heraf 0,5 ha. mose. Yderligere 7 ha. er forpagtet.

Stuehuset er fra omkring 1885, udlængerne er opført i perioden 1926-1934 og svinehuset er opført i 1943. Afgrøderne består af sukkerroer, hvede, ærter, græsfrø og byg. Gården har 3 traktorer, mejetærsker, korntørningsanlæg og halmfyr.

HOLBÆKVEJ 68, NÆSBYSKOV, 4200 SLAGELSE.

NIELS OVE NIELSEN, gårdejer, født d. 20.04.1943, søn af Poul og Else Nielsen, Skørpinge, gift d. 20.05.1967 med Birthe Burgdorf Jørgensen, født d. 01.09.1944, datter af Anne og Richard Jørgensen, Horne, Varde. Ægteparret har børnene: Frank, født d. 31.1.1970, Connie, født d. 19.6.1971 og Torben, født d. 26.9.1973.

B.B.J. er kirkesanger og medlem af Menighedsrådet i Sorterup.

N.O.N. overtog ejendommen i 1967 efter Knud German Petersen.

Matr.nr. 11c m.fl. Ejendomsskyld 3.230.000. Grundskyld 485.900. Areal 24 ha., heraf er 5 ha. tilkøbt.

Stuehuset og gamle udlænger er fra 1917, svinestalde er opført i 1974, 1978 og 1982, og maskinhal i 1985. Besætningen består af ca. 160 årssøer, slagterisvin (årsproduktion ca. 1.600 stk.) og smågrise (MS besætning). Afgrøderne er sukkerroer, hvede og byg. Gården har 3 traktorer, mejetærsker, gylletank, portionstørreri og automatisk halmfyr til ca. 20 baller.

HOLBÆKVEJ 70, "MILTOFTE-GÅRD", NÆSBY VED SKOVEN, 4200 SLAGELSE.

GUNHILD HANSEN, gårdejer, født d. 12.06.1932. Hun har børnene: Helle, født i 1958 og Hans-Erik, født i 1965.

G.H. overtog gården i 1982 efter sin mand.

Matr.nr. 10a. Ejendomsskyld 2.800.000. Grundskyld 971.100. Areal 50 ha.

Stuehuset er fra 1914, udlængerne er noget ældre, men forsynet med trempel og nyt tag i 1947. Maskinhus og hønsehus er opført i 1952. Afgrøderne består af sukkerroer, græsfrø, raps og korn. Gården har 2 traktorer og plantørreri. Der benyttes periodevis maskinstation.



HOLBÆKVEJ 75, 4200 SLAGELSE.

GEORG EICHEN OLLERUP, gårdejer, født d. 27.07.1926, søn af Marie og Frederik Eichen, gift den 20.12.1958 med Inge Jørgensen, født d. 01.09.1936, datter af Alfrida og Karl Jørgensen. Ægteparret har børnene: Lisbeth, født i 1963 og Jesper, født i 1968.

Gården har været i slægtens eje siden 1912, og G.E.O. overtog den i 1958 efter sin far. Matr. nr. 4b m.fl. Ejendomsskyld 1.400.000. Grundskyld 468.000. Areal 22 ha.

Bygningerne er opført ca. 1865. Besætningen består af 1 ko og 4 heste. Afgrøderne er maltbyg og sukkerroer. Der er 3 traktorer på gården samt 5 gennemblæsningsiloer.

HOLBÆKVEJ 87, "KILDAGERGÅRD", TYVELSE, 4200 SLAGELSE.

KURT KILDGAARD JENSEN, gårdejer, født d. 07.12.1952, søn af Svend og Elva Kildgaard Jensen, Ollerup, gift d. 08.12.1978 med Anni Vive Pedersen, født d. 21.04.1957, datter af Gunhild og Henrik Pedersen, Druestrup. Ægteparret har børnene: Lene, født d. 30.5.1979 og Stig, født d. 11.5.1984.

A.V.P. er kantineassistent.

K.K.J. overtog slægtsgården i 1986 efter sine forældre.

Matr.nr. 4d m.fl. Ejendomsskyld 2.500.000. Grundskyld 873.300. Areal 44 ha., heraf er 1,5 ha. eng.

Stuehuset er opført i 1902, laden i 1908 og udlænger i 1951. Besætningen består af ca. 300 fedesvin og en mindre sobestand. Afgrøderne er sukkerroer, hvede, ærter og byg. Gården har 2 traktorer, mejetærsker, gylletank og portionstørringsanlæg.

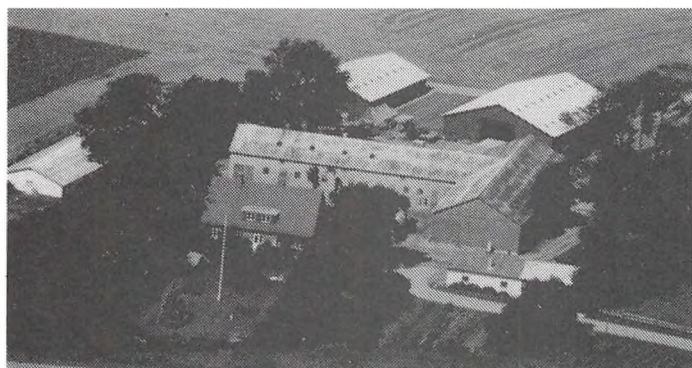

HOLBÆKVEJ 89, "HOLMAGER", NÆSBYSKOV, 4200 SLAGELSE. MOGENS OG TAGE MADSEN og deres mor AGNETE MADSEN ejer hver en trediedel af gården. Den blev overtaget i 1935 efter Karl og Ingrid Knudsen.

Matr.nr. 9a m.fl. Ejendomsskyld 4.100.000. Grundskyld 1.455.200. Areal 69 ha., hvoraf 7,5 ha. er tilkøbt i 1972 og 13 ha. i 1982. Endvidere er 73 ha. forpagtet.

Bygningerne er opført i 1934 efter brand, værkstedsbygning er opført i 1962, svinehus i 1964 og maskinhaller i 1975 og 1977. Afgrøderne består af frøgræs, hvede, sukkerroer, maltbyg, fremavlskorn, raps og ærter. Gården har 10 traktorer, 2 mejetærskere, 2 rendegravere og plantørringsanlæg. Da gården også drives som maskinstation rådes endvidere over en omfattende maskinpark, bl.a. entreprenørmaskiner.

HOVVEJEN 8, "TØVESTENSGÅRDEN", HEJNINGE, 4200 SLAGELSE.

LARS ANDERSEN, gårdejer, født d. 30.05.1953, søn af Ellen Hansen, Drøsselbjerg, gift d. 28.04.1979 med Anette Andersen, født d. 17.09.1955, datter af Erna og Frede Larsen, Høng. L.A. overtog gården d. 15.02.1986 efter Egon Hansen.

Matr. nr. 8a. Ejendomsskyld

2.000.000. Grundskyld 784.100. Areal 38 ha., heraf 1 ha. skov og 7 ha. eng er forpagtet. Gården er en udflyttergård fra Hejninge by.

Stuehuset er opført i 1876, stalde i 1952, lade i 1927, plansiloer i 1987-1988, maskinhus i 1988. Gården drives med en SDM malkekvægsbesætning bestående af ca. 50 køer, opdræt og fedetyre. Afgrøderne er græs, foderroer og maltbyg. Der er 4 traktorer, gylletank, kornopbevaring, planlager, plansiloer og halmfyr på gården, der drives med 2 medhjælper.

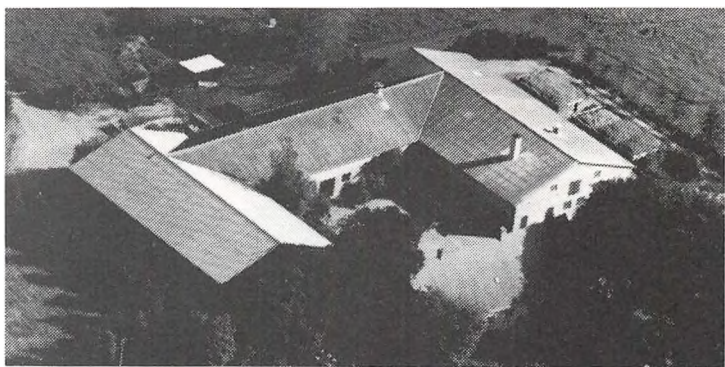

HULHØJVEJ 1, HUSE HERRESTRUP, 4190 MUNKE BJERGBY.

EGGERT JØRGENSEN, gårdejer, født d. 16.09.1945, søn af Holger og Vera Jørgensen, Kirke Stillinge, gift d. 18.09.1976 med Bente Nielsen, født d. 12.05.1951, datter af Villy og Gerda Nielsen, Kirke Helsinge. Ægteparret har børnene: Karina, født d. 9.5.1974 og Martin, født d. 15.3.1977.

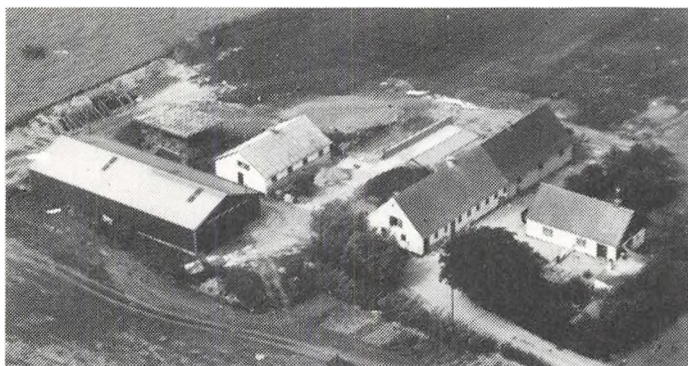

Eggert Jørgensen overtog ejendommen i 1974 efter Kaj Rasmussen.

Matr.nr. 2L m.fl. Ejendomsskyld 1.050.000. Grundskyld 136.500. Areal 7,5 ha., yderligere 17 ha. er forpagtet.

Stuehuset er fra omkring 1880, staldlænge er opført i 1956, svinehus i 1972, lade i 1976 og tilbygning til kostald i 1978. Besætningen består af en blandet mal-

kekvægsbestand på 50 stk. + opdræt. Afgrøderne er sukkerroer, majs, foderroer, græs og byg. Gården har 2 traktorer, gylletank og plansiloer.

Gården var oprindeligt et lille fæstehus under Nordruplund, men fik i 1956 tilkøbt tillægsjord fra "Ødemark".

HYLLERUPVEJ 40, "BØGEGÅRD",
HYLLERUP, 4200 SLAGELSE.
ARNE TØNNING, gårdejer, født d. 08.12.1921, søn af Anskar og Ingeline Tønning, Hyllerup, gift d. 13.10.1951 med Grethe Stahl Madsen, født d. 09.08.1927, datter af Valborg Stahl og Peter Madsen, Aarslev. Parret har børnene: Kirsten, født i 1953, Michael, født i 1955, Solveig, født i 1961 og Anders, født i 1966.

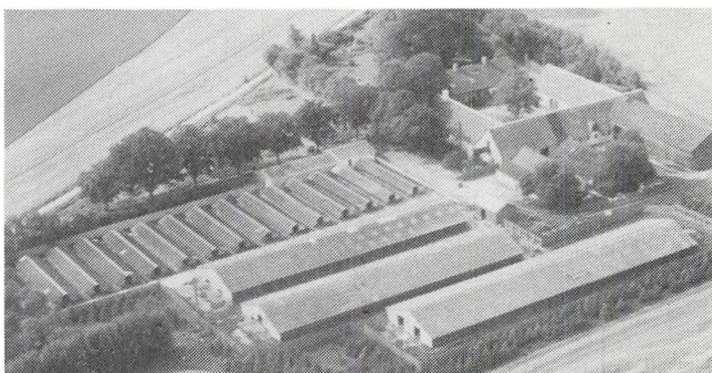

A.T. er medlem af bestyrelsen i M.V.E. og har været i bestyrelsen for Dansk Pelsdyravler Forening i 13 år og bestyrelsesmedlem i Sjællands Pelsdyravlerforening i 25 år og er også tidligere sognefoged i Skt. Peders landsogn. A.T. overtog gården efter 5 års forpagtning i 1960 efter sine forældre. Matr. nr. 2a. Ejendomsskyld 2.450.000. Grundskyld 1.232.700. Areal 44 ha., heraf tilkøbt 11 ha. Jorden er bortforpagtet. Bygningerne er opført i 1892, minkhaller er opført i perioden 1942-1988. Besætningen består af ca. 1.600 minktæver. Der er 3 traktorer, gylletank og halmfyr på gården, der drives med 2 faste medhjælpere.

Gården har været i slægtens eje siden 1917 og et generationsskifte er nu under forberedelse, idet sønnen Anders er ved at overtage gården.

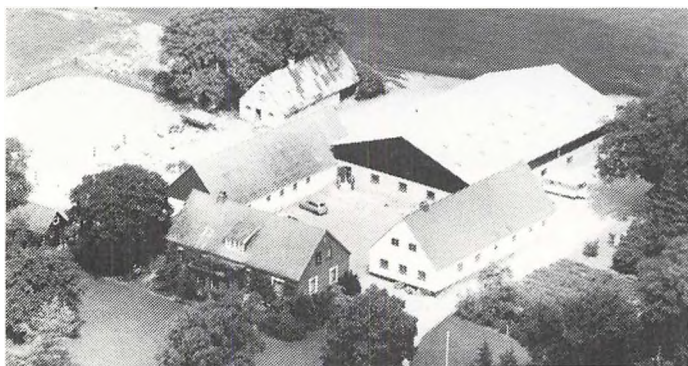

HYLLERUPVEJ 42, "BYHØJGÅRD",
4200 SLAGELSE.

POUL BØRGE JENSEN, plantage-ejer, født d. 22.12.1939, søn af Otto og Ingrid Jensen, Erdrup, gift d. 17.07.1965 med Birgit Margrethe Jensen, født d. 25.02.1944, datter af Ester og Ejner Jensen, Hesselby, Skælskør.

P.B.J. er i bestyrelsen for Dansk Erhvervs Frugtavlereforening, i brancheudvalget for frugt, bær

og grøntsager samt i Gartneribrugets Afsætningsudvalg.

P.B.J. overtog gården d. 01.03.1976 efter Troels Jørgensen.

Matr. nr. 1a og 3a m.fl. Ejendomsskyld 3.300.000. Grundskyld 1.150.900. Areal 55,1 ha., heraf tilkøbt 20 ha. Ca. 32 ha. består af plantage.

Stuehuset er opført omkring 1918, lade-maskinhus i 1978. Gården drives som frugtplantage, hvor der dyrkes kirsebær, æbler, pærer, solbær og ribs, desuden dyrkes purløg og jordbær. Der er 5 traktorer, kirsebærhøster, solbærhøster, purløgshøster, truck og

tågesprøjte samt markvandingsanlæg til ca. 30 ha. på gården, der drives med en fast medhjælper, 1 elev og løs arbejdskraft efter behov.

Foruden denne gård ejes og drives Gadekærvej 13 i Hemmershøj på 20 ha., tilplantet med kirsebær og æbler. Desuden drives frugtplantagen, Erdrupvej 101 i Erdrup, som er tilplantet med kirsebær samt "Hundekildegård" i Tranderup som er tilplantet med ribs og kirsebær.

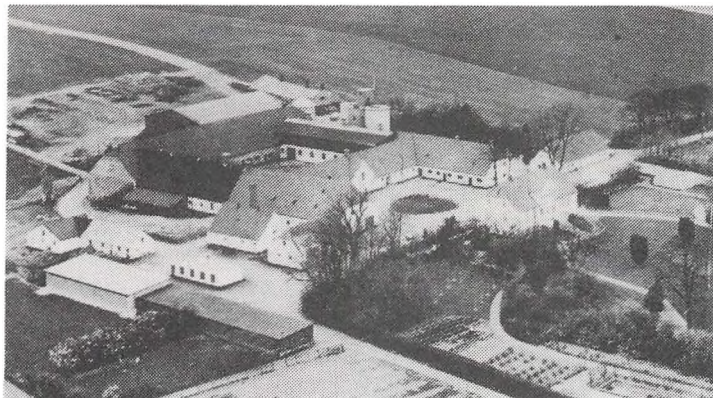

IDAGÅRDSALLE 10, "IDAGÅRD", 4200 SLAGELSE.

IDAGÅRDSFONDEN, stifter Jens Hvidberg ejer gården. Ejendomsskyld 10.500.000. Grundskyld 4.261.000. Areal 217 ha., heraf ca. 30 ha. med bær og frugt. Bygningerne er opført omkring 1850. Afgrøden består af sukkerroer, frø, korn og havefrø. Der er 5 traktorer, 2 mejetærskere, gennemløbstørreri, plantørreri og halmfyr på gården, der drives

med ca. 3 elever og periodevis ansat ekstrahjælp.

JORDBROVEJ 2, "STØVLEBÆKSGÅRDEN", HAVREBJERG, 4200 SLAGELSE.

POUL PEDERSEN, gårdejer, født d. 20.10.1938, søn af Johannes og Ellen Pedersen Løve, gift d. 26.10.1963 med Kirsten Christiansen, født d. 16.07.1943, datter af Karl Johan og Lori Christiansen, Halkevad. Ægteparret har børnene: Anne, født d. 9.4.1964 og Inge, født d. 1.7.1967.

P.P. er medlem af bestyrelsen for V.A.F.

Gården er en tidligere tyrestation, hvor Poul Pedersen var bestyrer. I 1963 blev tyrestationen nedlagt og P.P. købte gården af Sydvestsjællands Kvægavlforening.

Matr. nr. 8a m.fl. Ejendomsskyld 2.200.000. Grundskyld 709.200. Areal 33 ha. Oluf Andersens gård i Blæsinge på 22 ha. er i forpagtning.

Stuehuset er opført i 1907, udlænger opført efter brand i 1964 og maskinhal opført i 1983. Gården drives med en mindre fedekvægsbesætning af racerne RDM og Charolais. Afgrøderne er sukkerroer, græsfrø, raps, hvede og byg. Der er 4 traktorer, 1 mejetærsker, plantørreri samt kul- og brændefyr på gården.

KAGSMARKSVEJ 17, "RAUNSHØJ", BLÆSINGE, 4200 SLAGELSE.

EJNER PETERSEN, gårdejer, født d. 18.06.1925, søn af Alfred Petersen, Halkevad, gift med Birgit Petersen, født d. 13.04.1938, datter af Frede Petersen Neergård, Næsbystrand. Ægteparret har børnene: Marianne, Erik og Henrik.

B.P. er børnehavelærer i Høng.

E.P. overtog gården i 1956 efter Aage Juul Petersen.

Matr. nr. 3a. Ejendomsskyld 1.900.000. Grundskyld 599.700. Areal 33 ha., heraf 1,1 ha. mose og 1,4 ha. granskov.

Stuehuset er opført i 1905, udlænger brændt i 1929. Afgrøderne består af byg, hvede og raps. Der er 3 traktorer, 1 mejetærsker, siloer og tørreri samt kul og brændefyr til opvarmning.

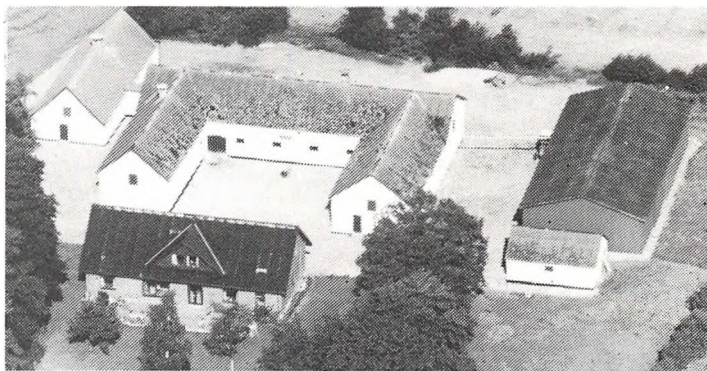

KALUNDBORGVEJ 94, "ENGGÅRDEN", JERNBJERG, 4200 SLAGELSE.

KJELD TOFTEGÅRD JENSEN, gårdejer, født d. 24.04.1927, søn af Niels og Gerda Toftegård Jensen, Jernbjerg, gift d. 14.09.1957 med Marie Jørgensen født d. 17.06.

1927, datter af Mary og Laurits Jørgensen. Ægteparret har børnene: Lene, født d. 4.4.1958 og Arne, født d. 15.11.1960.

K.T.J. overtog gården i 1962 efter sine forældre.

Matr. nr. 3a. Ejendomsskyld. 2.400.000. Grundskyld 666.500. Areal 33,8 ha. og der er fc. pagtet 1,5 ha.

Stuehuset er opført i 1937, svinestald og kostald i 1970, ungvægstald og garage i 1976 samt lade og maskinhus i 1978. Afgrøderne består af sukkerroer og fremavl af råsæd. Der er 3 traktorer, 1 mejetærsker samt gennemløbstørreri for korn.

KILDEGÅRDSVEJ 1, "KILDEGÅRDEN", 4200 SLAGELSE.

KNUD AAGE HØJLAND PETERSEN, proprietær, født d. 24.05.1952, søn af Ellen Margrethe Højland og Otto Petersen, Dalmose.

K.Aa.H.P. overtog slægtsgården d. 01.08.1977 efter sine forældre.

Matr. nr. 3a og 4b. Ejendomsskyld 5.000.000. Grundskyld 1.650.000. Areal 78 ha., ca. 6 ha. er eng.

Avlsbygningerne er opført ca. 1922, ny svinestald er opført i 1978, stuehuset i 1982 og ny maskinhal i 1986. Gården drives med en fedesvinsbesætning med en årsproduktion på ca. 1.400 stk. Afgrøderne består af sukkerroer, frøgræs, hvidkløver, hvede og byg til fremavl. Der er 4 traktorer, 1 mejetærsker og plantørreri på gården, der drives med 1 fast medhjælper.

KILDEGÅRDSVEJ 5, "DYSSEGÅRDEN", HAVREBJERG, 4200 SLAGELSE.

POUL KEJSER KRISTIANSEN, gårdejer, født d. 28.03.1942, søn af Kaj Valling og Anna Kristiansen, Havrebjerg, gift d. 27.04.1968 med Karen Lykke Andersen, født d. 06.11.1946, datter af Iska og August Andersen, Ringsted. Ægteparret har børnene: Niels, Line og Jakob.

P.K.K. er medlem af bestyrelsen i Slagelseegnens Landboforening og er lokalkonsulent i Topsisring. Han overtog gården d. 01.01.1972 efter sine forældre.

Matr. nr. 17 m.fl. Ejendomsskyld 3.000.000. Grundskyld 1.021.000 Areal 47 ha., heraf tilkøbt 16 ha., 35 ha. er forpagtet.

Gården er bygget i 1896 og laden i 1900. Besætningen består af fedesvin med en årsleverance på ca. 800 stk., endvidere drives ægproduktion med 4.500 æglæggende høns. Afgrøderne er sukkerroer, engrapgræs, hvidkløver, raps, rødsvingel, hvede og byg. Der er 2 traktorer, 1 mejetærsker, gylletank og plantørreri på gården, der drives med periodevis medhjælp.

KILDEGÅRDSVEJ 6, "STENVADGÅRD", HAVREBJERG, 4200 SLAGELSE.

ANNE MARIE MARK JENSEN, gårdejer, født d. 03.01.1936, datter af Mary og Christian Mark Jensen, Broby, gift d. 28.07.1958 med Boye Jensen, født d. 21.12.1933, søn af Boyeta og Jens Jensen. Ægteparret har børnene: Jens, født d. 4.5.1956 og Pia, født d. 13.6.1960.

A.M.M.J. overtog gården i 1977 efter Svend Nielsen.

Matr. nr. 6a. Ejendomsskyld 1.150.000. Grundskyld 216.800. Areal 14 ha. hvoraf der er 4,5 ha. eng.

Stuehuset er opført i 1916, udlænger er af ukendt årstal. Der er en mindre besætning af fedekvæg samt fårehold. Afgrøderne er raps, byg og hvede. Der er 1 traktor.

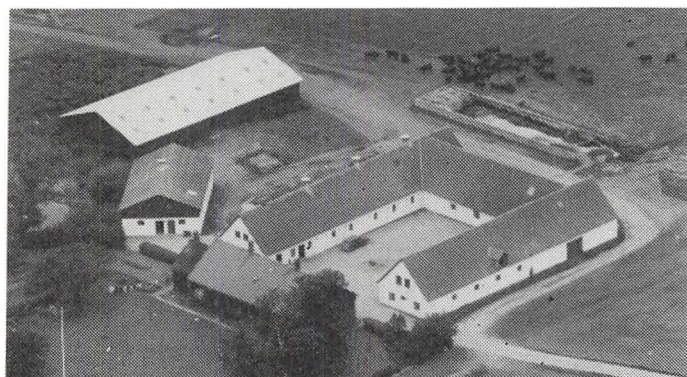

KILDEGÅRDSVEJ 9, "HOLMGÅRD", HAVREBJERG, 4200 SLAGELSE.

FRANDS FRANDSEN, gårdejer, født d. 07.08.1955, søn af Ingeborg og Hans Frandsen, Havrebjerg, gift d. 15.05.1981 med Lilian Marvig, født d. 24.01.1957, datter af Inge og Bendt Marvig, Slagelse. Ægteparret har børnene: John, født d. 19.3.1983 og Helene, født d. 24.9.1985.

L.M.F. er laborant.

F.F. overtog halvdelen af gården i 1984 efter sine forældre.

Matr.nr. 16a m.fl. Ejendomsskyld 2.470.000. Grundskyld 915.300. Areal 43 ha. og der er forpagtet 16 ha.

Bygningerne er opført i 1890 og stuehuset i 1893. Svinehus er opført i 1907 og maskinhus i 1978. Besætningen består af 45 stk. malkekvæg + opdræt af racen RDM. Afgrøderne er sukkerroer, korn, græs og raps. Der er 3 traktorer og plansilo på gården, der drives med 1 fast medhjælper.



KINDERTOFTE SKOLEVEJ 4,
KINDERTOFTE, 4200 SLAGEL-
SE.

HANS PETER HANSEN, gård-
ejer, født d. 11.04.1956, søn af
Helmut og Minna Hansen, Kinder-
tofte Skolevej 4.

H.P.H arbejder på Nyrupgårdens
frugtplantage, han er medlem af
bestyrelsen i Sjællandskredsen
for Dansk Erhvervsfrugtavlserfor-
ening.

H.P.H. er 4. generation på

slægtsgården, som han overtog efter sine forældre d. 21.04.1989.

Matr.nr. 13 m.fl. Ejendomsskyld 1.050.000. Grundskyld 279.700. Areal 17 ha., heraf 10 ha. frugtplantage.

Stuehuset er opført i 1740 og ombygget i 1943, staldlænger er opført i 1932. Afgrøden er byg. Der er 2 traktorer på gården, der drives med løs medhjælp.

KINDERTOFTE SKOLEVEJ 6,
"MILBJERG", KINDERTOFTE,
4200 SLAGELSE.

POUL HENNING LARSEN, gård-
ejer, født d. 14.11.1930, søn af
Anna og Hans Larsen.

P.H.L. er medlem af Kindertofte
Menighedsråd. Han overtog går-
den efter sin mor d. 30.07.1967
og gården har nu været i slæg-
tens eje i 3 generationer.

Ejendomsskyld 700.000. Grundskyld
138.200. Areal 7,4 ha., heraf til-
købt 2,6 ha. Der er forpagtet 12 ha.

Stuehuset er opført i 1903, og senere renoveret, udlænger og stald 1954, maskinhus 1975 og lade i 1977. Besætningen består af 20 køer og ca. 40 ungdreuer. Afgrøderne er korn og raps. Der er 2 traktorer samt andel mejetærsker på gården.

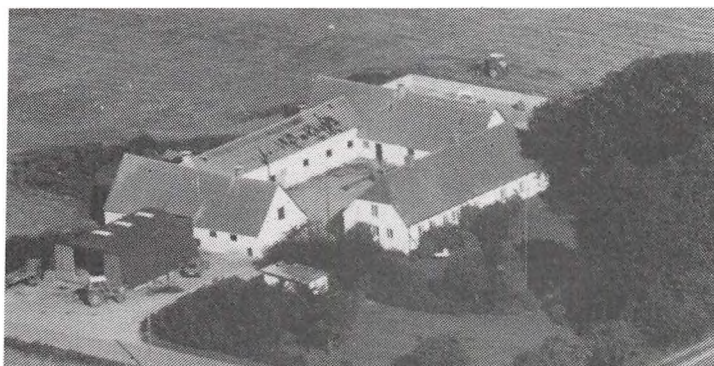

KNUDSRØDVEJ 6, "STANGAGER-
GÅRD", BILDSØ, 4200 SLAGEL-
SE.

ERLING CHRISTIANSEN, gård-
ejer, født d. 22.07.1930, søn af
Marius Christiansen, Eskebjerg,
gift d. 18.04.1958 med Astrid
Frandsen, født d. 20.11.1930,
datter af Aage Frandsen, Tjørne-
lunde. Ægteparret har børnene:
Inge Lise, Frands og Carl Henning.
A.F. er håndarbejds lærerinde og
underviser på aftenskole.

Eeling Christiansen overtog gården d. 01.03.1958 efter Johannes Jensen. Matr. nr. 10a. Ejendomsskyld 1.300.000. Grundskyld 363.500. Areal 14,5 ha. Yderligere 20 ha. er forpagtet.

Stuehuset er opført i 1838, driftsbygningerne omkring 1900. Gården blev drevet med en stor svinebesætning indtil 1988. Afgrøderne er sukkerroer, maltbyg, hvede og raps.



Der er 3 traktorer, 1 mejetærsker, tørreri, siloer og plansiloer på gården, der drives med en ansat fodermester.

Til ejendommen hører også "Viels-højgård", Bildsø Enghavevej 2. Ejendomsskyld 1.350.000. Grundskyld 411.500. Areal 11 ha. På denne ejendom er der en malkekvægbesætning på 75 køer + 90 stk. ungkreaturer. Afgrøden er sukkerroer.

KOLDHØJVEJ 4, "SKJOLDHOLM", HAVREBJERG, 4200 SLAGELSE. JENS MATHIESEN, gårdejer, født d. 20.09.1951, søn af Vera og Karl Mathiesen, Dalmose, gift d. 08.06.1974 med Inge Mathiesen, født d. 02.03.1955, datter af Ella og Erik Johnsen, Flakkebjerg. Ægteparret har børnene: Majbrit, født i 1975, Nicolaj, født i 1977 og Lisbet, født d. 1979.



J.M. overtog gården d. 01.01.1979 efter Hans Olsen.

Matr. nr. 11a m.fl. Ejendomsskyld ca. 2.000.000. Areal 33 ha. og der er forpagtet 4 ha..

Stuehuset er opført i 1900, udlænger opført efter brand i 1942, kostald tilbygget i 1979 og maskinhal tilbygget i 1987. De gamle udlænger er nu indrettet til kreaturer. Gården drives med en Jersey malkekvægsbesætning bestående af 80 malkekøer og ca. 120 ungkreaturer. Afgrøderne er sukkerroer, græs, majs og korn. Der er 3 traktorer, finsnitter, gylletank og plansiloer på gården, der drives med periodevis medhjælp.

KOLDHØJVEJ 8, "TORNAGER", HAVREBJERG, 4200 SLAGELSE.

BOYE CHRISTENSEN, gårdejer, født d. 10.07.1942, søn af Niels Peter og Mary Christensen, Bandholm, gift d. 26.01.1974 med Lone Bechmann Sørensen, født d. 06.07.1943, datter af Erik Bechmann og Mary Sørensen, København. Ægteparret har børnene: Merete, født i 1975 og Susanne, født i 1978.

L.B.S. er lærer.

B.C. er medlem af skolenævnet i Havrebjerg.

B.C. overtog gården d. 01.02.1980 efter Elisabeth Jensen.

Matr. nr. 2b. Ejendomsskyld 1.150.000. Grundskyld 278.200. Areal 13.1 ha., 11 ha. er forpagtet.

Det vides ikke, hvornår selve gården er bygget, men sostalden er opført i 1981 og maskinhuset i 1983. Gården drives med en svinebestand bestående af ca. 30 søer. Afgrøderne er sukkerroer, korn og raps. Der er 1 traktor og plantørreri på gården.

KORSHØJVEJ 2, "KORSHØJGÅRD", LANDSGRAV, 4200 SLAGELSE.

UFFE NYGÅRD PEDERSEN, gårdejer, født d. 27.05.1951, søn af Harry Pedersen, Hejninge, gift d. 21.02.1976 med Karin Christel Jensen, født d. 16.10.1949, datter af Christian Jensen, Dianalund.

K.C.J. er socialrådgiver.

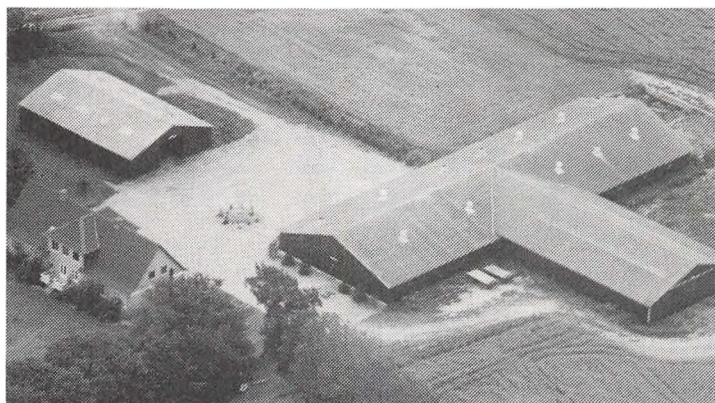

Uffe N. Pedersen overtog gården d. 07.03.1983 efter Helmuth Andersen.

Matr. nr. 3a. Ejendomsskyld 2.900.000. Grundskyld 955.700. Areal 49 ha., heraf 2,8 ha. have og udenomsplads.

Stuehuset er opført i 1839, alle avlsbygningerne brændte i 1975, lade og svinestald er genopført i 1976. Afgrøden består af sukkerroer, maltbyg og hvede. Der er 2 traktorer, 1 mejetærsker, een-

kornsmaskiner, siloanlæg til kornopbevaring, plansiloer og halmfyr på gården. Svinestalden er indrettet til aktivitetscenter og skatehal.

KROGSAGERVEJ 4, "ÅKANDEGÅRDEN", 4200 SLAGELSE.

ARNE CHRISTENSEN, gårdejer, født d.19.03.1934, gift d. 02.10.1958 med Margit Christensen, født d. 10.01.1939.

A.C. er formand for N.V.E lokalforening i Nordrup. Han overtog gården d. 01.12.1977 efter Holger Hansen.

Matr. nr. 9a m.fl. Ejendomsskyld 2.800.000. Grundskyld 975.400. Areal 46.4 ha.

Bygningerne er opført i 1909 og 1918. Afgrøderne består af korn, roer og raps. Der er 3 traktorer, 1 mejetærsker, silo og tørresilo samt halmfyr.

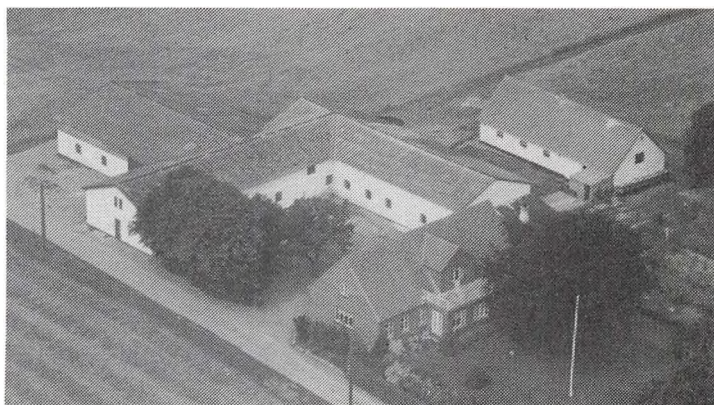

KROGSAGERVEJ 8, "KROGSAGERGÅRD", NORDRUP, 4200 SLAGELSE.

JØRGEN NIELSEN, gårdejer, født d. 20.04.1944, søn af Inger og Bernhard Nielsen, Nordrupvej 11, Munke Bjergby, gift d. 10.06.1967 med Lilian Povlsen, født d. 06.12.1946, datter af Eva og Holger Povlsen, Nordskovvej 5, Munke Bjergby. Ægteparret har børnene: Per, født d. 22.2.1968, Flemming, født d. 17.9.1970 og Johnny, født d. 26.10.1974.

Slægtsgården blev overtaget af J.N. i 1970 efter hans forældre. Gården kom i slægtens eje i 1871.

Matr. nr. 6b m.fl. Areal 43 ha., i 1986 blev en naboejendom på 10 ha. tilkøbt, bygningerne er solgt fra. Der er ca. 0,5 ha. eng.

Stuehus samt de oprindelige avlsbygninger er opført i 1871, men siden ombygget, svinestald, der nu fungerer som kviestald, er opført i 1958, i 1978 opførtes løsdriftsstald til malkekøer samt halmlade. Besætningen består af malkekvæg, + opdræt og opfodning af indkøbte slagtekalve af racen SDM. Afgrøderne er roer, majs, græs, korn til foder, sukkerroer samt maltbyg. Der er 5 traktorer, 1 mejetærsker, finsnitter, roeoptager, slamsuger, ballepresser samt specialslåmaskiner til majs og roer, gylletank, gennemløbnstørreri og magasin samt plansiloer for ensilageopbevaring. Der er manuelt halmfyr fra 1979, staldvarmeanlæg og genvinding fra mælkekøletank.

KRÆNKERUPVEJ 18, "ENSKILDEGÅRDEN", HAVREBJERG, 4200 SLAGELSE.

ASGER VALENTIN KOLDBY JENSEN, gårdejer, født d. 28.08.1935, søn af Helga og Valentin Jensen, Næsbystrand, gift d. 13.08.1966 med Grethe Ruth Maxen, født d. 17.07.1940, datter af Else og Olav Maxen, Holbæk. Parret har sønnen Henrik, født d. 27.8.1969.

A.V.K.J. er femte generation på slægtsgården, som han overtog d. 01.08.1988 efter Johannes Hansen. Matr.nr. 15. Ejendomsskyld 2.350.000. Grundskyld 803.000. Areal 39 ha., 10 ha. er forpactet.

Stuehuset er af ældre dato, men er totalt restaureret de senere år, den ene længe er fra 1929 og lade fra 1913, en stald er fra 1911, garage, fyrrum og kornlager er fra sidst i 1800. Afgrøderne består af sukkerroer, korn og raps. Gården har 3 traktorer, 1 mejetærsker og siloer.

KRÆNKERUPVEJ 19, "KRAGSBJERGGÅRD", HAVREBJERG, 4200 SLAGELSE.

ELLEN ERIKSEN født d. 04.04.1930, datter af Magda og Hans Hansen, Belsager, Årslev, enke efter Johannes Eriksen, født d. 23.01.1910.

E.E. har siden mandens død den 01.07.1976 ejet gården sammen med deres to døtre, Lene, født d. 29.4.1954 og Tine, født d. 4.12.1958.

Johannes og Ellen Eriksen overtog slægtsgården i 1952 efter Johannes Eriksens mor. Matr.nr. 14a m.fl. Ejendomsskyld 3.130.000. Grundskyld 1.120.900. Areal 54 ha.

Stuehuset er fra omkring 1880, udlængerne fra 1920. Afgrøderne består af sukkerroer, frøgræs og korn. Der er 3 traktorer, 1 mejetærsker og tørresiloer på gården, som drives med 1 fast medhjælper.

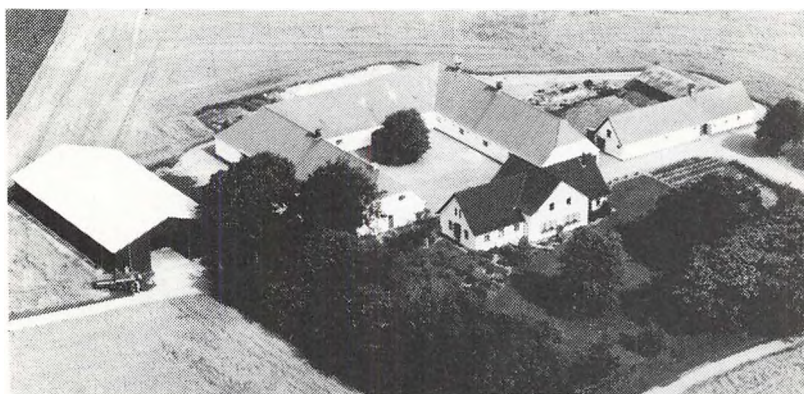

LERAGERVEJ 1, "LER-
AGER", GUDUM, 4200
SLAGELSE.

GERMANN PETERSEN, gårdejer, født d. 31.01.1918, søn af Christine og Hans Petersen, Gudum, gift d. 25.10.1958 med Grethe Vestergaard Larsen, født d. 03.08.1930, datter af Valborg og Harald Larsen, Sørbylille. Ægteparret har børnene: Christa, født d. 23.

11. 1959, Charlotte, født d. 29.9.1963 og Laila, født d. 13.5.1965.

G.P. overtog gården i 1958 efter sin mor.

Matr. nr. 7a. Ejendomsskyld 3.180.000. Grundskyld 1.033.500. Areal 50 ha.

Stuehuset er oprindeligt fra 1880, men er moderniseret flere gange, sidst i 1974. Udlængerne er fra 1940, og lade og maskinhus fra 1979. Svinebestanden blev udsat i 1987 og gården drives nu udelukkende med planteproduktion som består af sukkerroer, hvede, raps og maltbyg. Der er 2 traktorer, 1 mejetærsker og gennemblæsnings-siloer.

LERAGERVEJ 6, "HØJAGER",
GUDUM, 4200 SLAGELSE.

POUL HANSEN, gårdejer, født d. 27.12.1944, søn af Valdemar og Else Hansen, Gudum, gift d. 15.11.1969 med Lis Christensen, født d. 17.11.1947, datter af Frederik og Grethe Christensen, Ryttermarksgård, Lille Valby. Ægteparret har børnene: Steen, født d. 12.4.1972 og Helle, født d. 18.11.1974.



L.C. er uddannet kontorassistent og er formand for Slagelse og Omegns Husholdningsforening.

P.H. er medlem af Landboforeningens bestyrelse og af bestyrelsen for V.A.F., Kirke Stillinge, samt medlem af Financieringsfondens bestyrelse i Slagelse Landboforening. Han overtog gården d. 01.10.1972 efter sine forældre.

Matr.nr. 6a. Ejendomsskyld 2.370.000. Grundskyld 793.500. Areal 38,5 ha., heraf 0,5 ha. skov., 3 ha. er forpagtet.

Stuehuset er fra 1863, men ombygget omkring 1937. Udlængerne er opført efter brand i 1931 og maskinhuset er opført i 1979. Besætningen består af ca. 50 stk. malkekvæg + opdræt af racen RDM. Afgrøderne er sukkerroer, majs, ærter til ensilering, foder

roer, byg og græs. Der er 3 traktorer, gylletank plantørreri, plansilo og halmfyr på gården, som drives med 1 fast medhjælper.

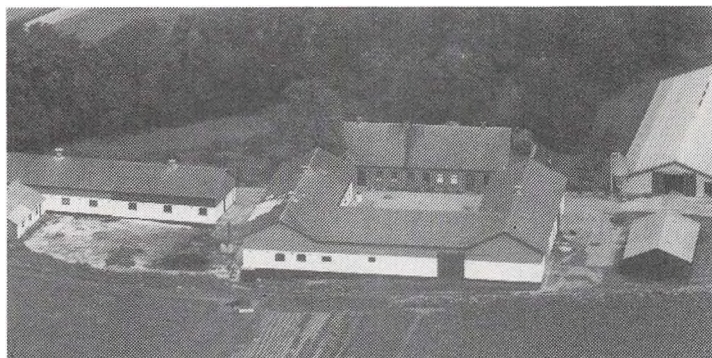

LINDEGÅRDSVEJ 2, "FRIMANDS-GÅRD", HALLELEV, 4200 SLAGELSE.

VILLY RYGAARD, gårdejer, født d. 01.02.1944, søn af Asker og Ella Rygaard, Hallelev, gift d. 13.01.1973 med Eva Nielsen, født d. 22.08.1938, datter af Ingeborg og Jens Nielsen, Sønderskov, Tersløse. Ægteparret har børnene: Birthe, født d. 14.5.1957, Søren, født d. 11.2.1962, Nina, født

d. 15.12.1973 og Maria, født d. 2.10.1975.

V.R. overtog slægtsgården d. 01.07.1973 efter sine forældre.

Matr.nr. 1a. Ejendomsskyld 2.700.000. Grundskyld 709.600. Areal 31 ha., endvidere er 12 ha. forpagtet.

Stuehuset er fra 1892. Avlsbygningerne er opført efter brand i 1913. Maskinhus er opført i 1953, svinehus i 1960 og kostald i 1978. Besætningen består af 52 stk. malkekvæg + opdræt af racen RDM og et mindre fårehold (gotlandske pelsfår). Afgrøderne er sukkerroer, foderroer og korn. Der er 3 traktorer, gylletank, plansilo og gennemblæsningssiloer på gården.

Gården har været i slægtens eje siden Stavnsbåndets opløsning i 1788. Den menes at have været den første gård, der blev løst af fæsteforholdet til Sorø Akademi, heraf gårdens navn.

LINDEGÅRDSVEJ 6, "LINDEGÅRDEN", HALLELEV, 4200 SLAGELSE.

PETER SVEISTRUP, gårdejer, født d. 18.04.1942, søn af Rita og Aksel Johnstrup, Blæsinge.

P.S. overtog gården d. 20.08.1978 efter Gunner Hansen.

Matr.nr. 1d m.fl. Ejendomsskyld 1.260.000. Grundskyld 308.500. Areal 14 ha.

Bygningerne er fra 1916. Besætningen består af ca. 300 fedesvin på stald. Afgrøderne er sukkerroer, fremavlskorn og rødsvingel.

Foruden denne gård ejer og driver P.S. også "Skrebjerggård", Blæsingevej 28.

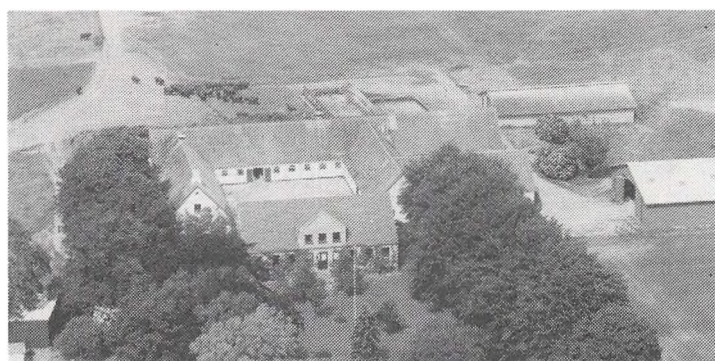

LINDEGÅRDSVEJ 7, "HALLELEV-GÅRDEN", HALLELEV, 4200 SLAGELSE.

ERIK LAMBERT LARSEN, gård-ejer, født d. 15.08.1914, søn af Peter og Ingeborg Larsen, Ørslev, gift d. 19.10.1945 med Karen Margrethe Larsen, født d. 22.07.1924, datter af Thorvald og Hansigne Larsen, Ørslev. Ægteparret har børnene: Peter, født d. 28.8.1946, Hans Ole, født d. 5.2.1949,

Arne, født d. 10.2.1952 og Ib, født d. 4.7.1956.

E.L.L. overtog gården i 1946 efter sin far. Sønnen Hans Ole, der har nabogården, Vestermarken 5, er nu medejer af "Hallelevgården".

Matr.nr. 1b m.fl. Ejendomsskyld 2.300.000. Grundskyld 739.000. Areal 35 ha. Gården er opført som firlænget gård i 1940-1943. I 1972 er kostalden udbygget. Kviestald er opført i 1979 og maskinhal i 1983. Besætningen består af en malkekvægsbestand på ca. 40 stk. af racen RDM og ungkreaturer samt en mindre fedesvinebestand. Afgrøderne er sukkerroer, foderroer, raps, ærter og korn. Gården har 3 traktorer, mejetærsker, gylletank, gennemblæsningssiloer og plansiloer samt varmegenvindingsanlæg fra stald.

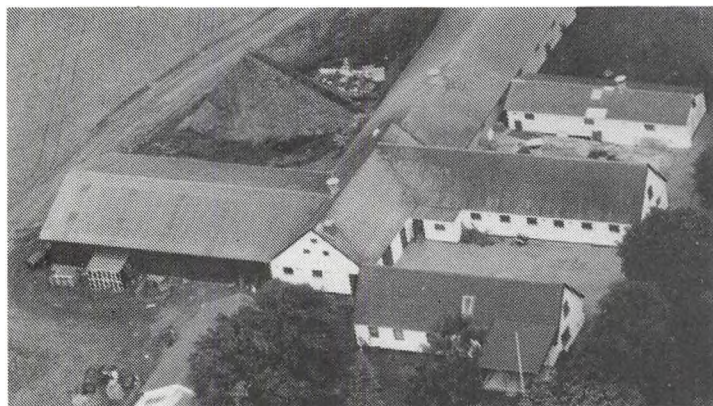

LYAGERVEJ 5, "LYAGER", KELLSTRUP, 4200 SLAGELSE.

SVEND NIELSEN, gårdejer, født d. 18.05.1929, søn af Mary og Harald Nielsen, Barkemose, Stillinge, gift d. 30.04.1957 med Nanna Hougård Simonsen, født d. 06.05.1933, datter af Signe Hougård og Valdemar Simonsen, "Rolighed", Gyllingskov, Gylling. Ægteparret har børnene: Bjarne, født i 1958, Birgit, født i 1961 og Ingelise, født i 1972.

S.N. er formand for menighedsrådet. Han overtog gården i 1957 efter Ejnar Johansen. Matr. nr. 7c og 7f. Ejendomsskyld 1.750.000. Areal 26 ha.

Gården er opført i 1868, stuehuset er undermuret i 1939, udlænger opført efter brand i 1935, svinestald opført i 1974 og i 1976, maskinhus og lade opført i 1976. Gården drives som svineavlscenter for Dansk Landrace. Den har været anerkendt som svineavlscenter siden 1977 og har i tidens løb modtaget et stort antal ærespræmier. Svend Nielsen har eksporteret avlssvin til Italien, Thailand, Malaysia, Grækenland m.m., og modtaget sølvmedalje på den Italienske Internationale Landbrugs Udstilling. Afgrøderne er sukkerroer og korn. Der er 3 traktorer, 1 mejetærsker og plansiloer.

MADSLUNDEVEJ 2, "BØGELYGÅRD", 4200 SLAGELSE.

EHLERT NIELSEN, grosserer, født d. 09.04.1934, søn af Valdemar August Nielsen, Middelfart. E.N. er ejer af Hvidovre Papirimport Aps, hvortil også hører Skjold Burne Vin, Sorø. Han overtog gården d. 13.08.1973 efter Flemming Møller Nielsen.

Matr.nr. 16e og 19a m.fl. Ejendomsskyld 1.000.000. Grundskyld 250.900. Areal 14,1 ha., heraf tilkøbt 4,6 ha., ca. 0,5 ha. består af granskov med en sø i midten, ca. 6,6 ha. land med eng lejes af Torbenfeldt Gods. Gården drives under "Bøgelygård I/S" sammen med sønnen, Flemming Dyhr Nielsen.

Bygningerne er opført i 1854 og gennemrestaureret i 70'erne. Gården drives med en kvægbesætning bestående af racerne Hereford, Hornet og Pollel samt krydsninger. Afgrøderne er korn og raps. Gården har 2 traktorer, 4 specialmaskiner, gylletank, ensilageopbevaring og centralvarme med olie og fast brændsel.



MADSLUNDEVEJ 10, "OVERDREVSGÅRD", NÆSBYSKOV, 4200 SLAGELSE.

KARL EGON NIELSEN, gårdejer, født d. 24.09.1933, søn af Ingeborg og Holger Nielsen, Hårslev v. Sandved, gift d. 21.02.1954 med Annelise Henriksen, født d. 15.04.1932, datter af Marta og Viggo Henriksen, Årslev v. Slagelse. Parret har børnene: Kurt, født d. 5.6.1954, Tommy, født d. 4.4.1958, Lane, født d. 3.4.1960 og Annette, født d. 3.3.1964.

A.H. er rengøringsassistent.

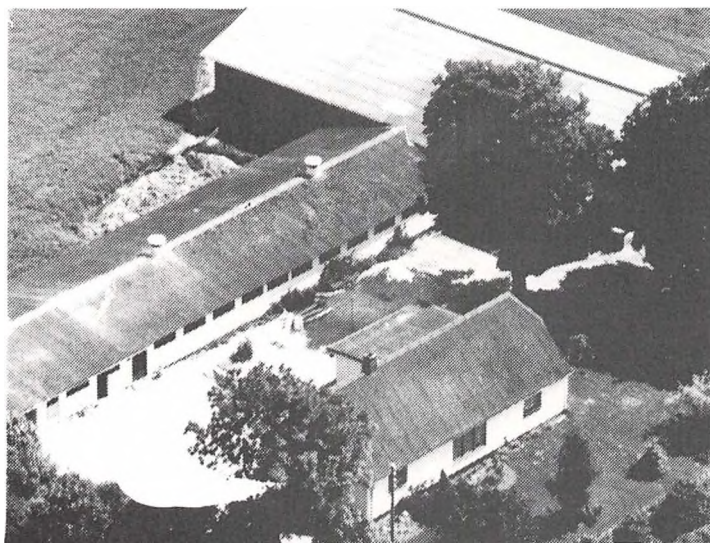

Karl E. Nielsen er ansat hos MD Food i Slagelse.

Matr.nr. er 8b m.fl. Ejendomsskyld 1.090.000. Grundskyld 301.000. Areal 17 ha., heraf tilkøbt 7 ha. i 1977. Der er 2 ha. granplantage og mose. Der er forpagtet 13,8 ha.

Stuehuset er opført i 1883, men senere ombygget, staldbygninger er opført i 1974 og en lade i 1980 efter brand i 1969. Afgrøderne er raps, hvede, byg og sukkerroer. Gården har 2 traktorer, 1 mejetærsker, siloer med tørreri og halmfyr.

MADSLUNDEVEJ 16, "MADSLUNDEGÅRD", MADSLUNDE, 4200 SLAGELSE.

ERLING PETERSEN, gårdejer, født d. 12.11.1930, søn af Karl Petersen, gift d. 23.05.1953 med Inger Jacobsen, født d. 03.03.1930, datter af Axel Jacobsen. E.P. overtog gården, der har været i slægtens eje siden 1920, d. 01.01.1958 efter sin far.

Matr.nr. 1b m.fl. Ejendomsskyld 1.300.000. Grundskyld 365.000. Areal 18,7 ha., heraf tilkøbt 9,4 ha. Der er en mose og eng på ejendommen.

Ejendommen er opført ad flere gange siden 1920. Gården drives med en svinebesætning bestående af 15 søer og 200 fedesvin. Afgrøderne er sukkerroer, hvede, byg, raps og græsfrø. Gården har 4 traktorer, 2 mejetærskere og kornsilo.

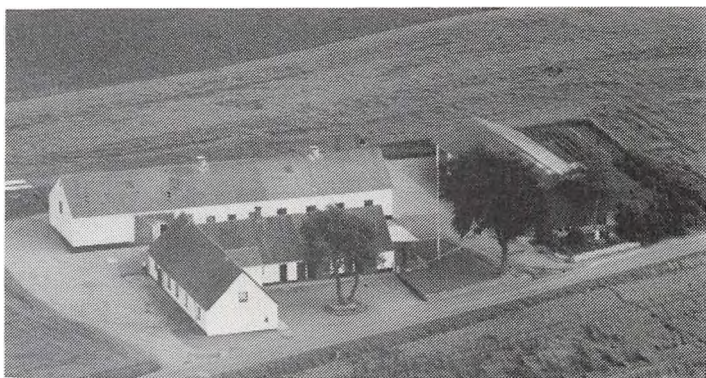

NORDRUPVEJ 15, "NORDRUP-LUND", NORDRUP, 4200 SLAGELSE.

SORØ AKADEMI.

Ejer af gården er Stiftelsen Sorø Akademi, Vester Voldgade 104, 1552 København V.

Matr. nr. 1a m.fl. Ejendomsskyld 12.350.000. Grundskyld 4.306.900. Areal 224 ha., heraf 15 ha. skov og park. Hovedbygningen er opført i 1903, ko- og svinestald

nedrevet 1982, tilbage står 2 længer som rummer tørreri, kornlager og halmlade, værksted, hestestald og div. lagerrum. Desuden er der et stort åbent maskinhus. Driftsformen er ren planteproduktion, gårdens marker er plane med overvejende lermuld mod syd og sandmuld mod nord. Gården ligger midt i marken, hvilket gør adgang til markerne let. Arealet er i god gødningskraft og drives med korn, sukkerroer, bælgssæd, raps og græsfrø.

Forstander Hartvig Larsen, "Klammergård" i Skørpinge, har siden 1982 haft "Nordruplund" i forpagtning.



NORDRUPVEJ 21, "BIRKELUND",
NORDRUP, 4200 SLAGELSE.

VAGN HANSEN, gårdejer, født d. 28.06.1929, søn af Valdemar og Else Hansen, gårdejer i Gudum, gift d. 26.04.1958 med Kirsten Hansen, datter af Peter og Sigrid Hansen. Ægteparret har børnene: Bodil, født d. 22.6.1959 og Torben, født d. 18.5.1962. V.H. overtog slægtsgården d. 11.12.1963 efter sine svigerforæl-

dre, som stadig er bosat på ejendommen. Matr.nr. 12a og 13 b. Ejendomsskyld 1.260.000. Grundskyld 284.800. Areal 13,6 ha., heraf tilkøbt 4 ha.

Udlænger er opført i 1932-1933, garage i 1935 og stuehuset i 1941. Gården drives med en svinebesætning på 35 søer og smågrise derfra. Afgrøderne består af byg, hvede og sukkerroer. Gården har traktor, gylletank og plansilo m. koldblæsning.

NORDVANGSVEJ 5, NÆSBYSKOV, 4200 SLAGELSE.

HENRIK ANDERSEN, landmand, født d. 24.07.1959, søn af Anker Andersen, Blæsinge. H.A. overtog gården d. 01.04.1987 efter Kurt Rasmussen. Areal 36 ha.

Gården drives med planteavl bestående af korn, roer og frø. Gården har 3 traktorer, 1 mejetærsker, opbevaring for korn samt halmfyr.

NORDVANGSVEJ 9, "NORDGÅRDEN", NÆSBYSKOV, 4200 SLAGELSE.

HENRY ANDERSEN, gårdejer, født d. 05.05.1928, søn af Valborg og Christian Andersen, gift d. 05.05.1956 med Britha Kristensen, født d. 12.02.1932, datter af Inge Marie og Hans Kristensen, Tvis v. Holstebro.

H.A. er kasserer i Menighedsrådet for Sorterup. Han overtog slægtsgården d. 01.11.1955 efter sin far. Matr.nr. 6c. Ejendomsskyld 1.470.000. Grundskyld 284.600. Areal 13,3 ha.

Stuehuset er opført i 1790 og senere udbygget i 1975, udlænger og svinehus er opført i 1970, kostald i 1973 og maskinhus i 1965. Gården drives med en svinebesætning bestående af 18 søer med en årsproduktion på 350 fedesvin. Afgrøderne er sukkerroer, hvede og byg. Gården har 2 traktorer, 1 mejetærsker, gylletank, gastæt silo til korn, 2 almindelige siloer og plansilo.

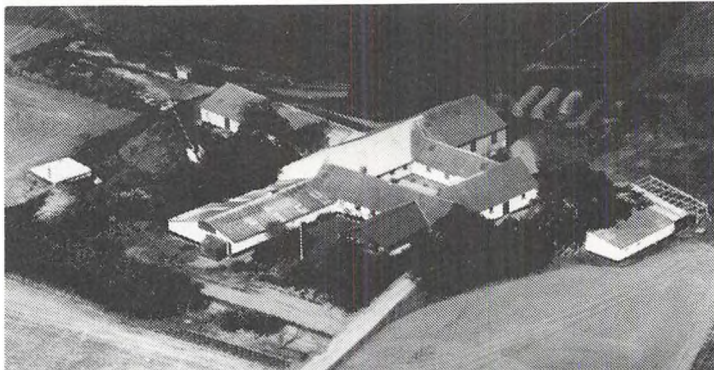

NYKØBING LANDEVEJ 1, 4200 SLAGELSE.

ERNST HERLUF HANSEN, gård-ejer, født d. 11.09.1927, søn af Alfred og Sofie Hansen, Skovsø, gift d. 12.11.1955 med Edith Larsen, født d. 18.06.1933. Ægteparret har børnene: Lizzi, født d. 4.15.1956 og Lars, født d. 30.6.1962.

E.L. døde i 1988.

E.H.H. er taxavognmand i Slagel-

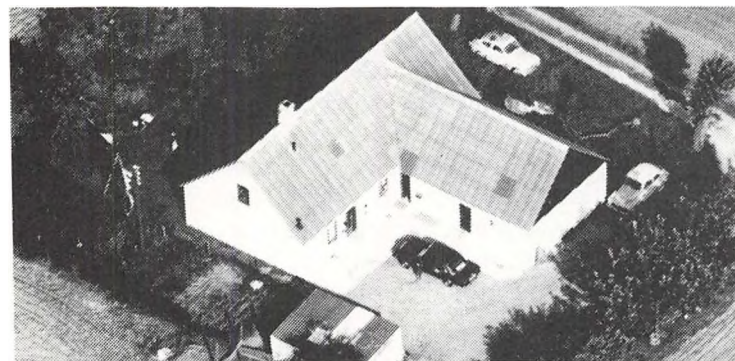

se. Han overtog slægtsgården efter sin far.

Matr.nr. 20h. Ejendomsskyld 500.000. Grundskyld 110.100. Areal 1 ha., 16,5 ha. er forpagtet.

Ejendommen er opført i 1917, garage og svinehus er bygget i 1983. Afgrøden består af raps, sukkerroer, byg, ærter og hvede. Gården har 1 traktor.

NYKØBING LANDEVEJ 6, "RØNNELUND", GUDUM, 4200 SLAGELSE.

JØRGEN LARSEN, gårdejer, født d. 05.03.1946, søn af Henrik og Ingrid Larsen, Gudum, gift d. 30. 08.1975 med Dorte Hansen, født d. 27.08.1950, datter af Margrethe og Svend Hansen, Slagelse. Parret har børnene: Mads, født d. 25.9.1976 og Anne, født d. 1.9.1979. D.H. er lægesekretær.

Matr.nr. 2b m.fl. Ejendomsskyld 2.200.000. Grundskyld 478.400. Areal 23,5 ha. og der er forpagtet 6 ha.

Stuehuset er opført i 1876, udlængerne er opført efter brand i 1977, lade i 1983 efter brand og fravænningsstalden er fra 1989. Gården drives med en svinebesætning på 150 søer + smågrise. Afgrøderne er sukkerroer og korn. Der er 3 traktorer og plantørreri. På gården er 1 fast fodermester.

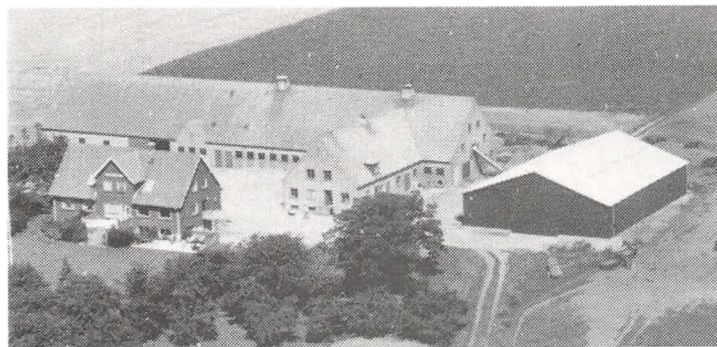

NYKØBING LANDEVEJ 8, "FRISBJERGGÅRD", GUDUM, 4200 SLAGELSE.

JØRGEN FRISBJERG NIELSEN, gårdejer, født d. 24.11.1945, søn af Johs. og Else Frisbjerg Nielsen, Gudum, gift d. 22.05.1976 med Ulla Olsen, født d. 29.01.1946, datter af Niels og Grethe Olsen, Ruds Vedby. Parret har børnene: Henrik, født d. 17.2.1977, Thomas, født d. 3.3.1980 og Ditte, født d. 17.5.1984.

J.F.N. er formand for RDM-Foreningen på de østlige øer og formand for Grut Hansens legatstiftelse. Han overtog slægtsgården med halvdelen i 1972 og resten i 1976 efter sine forældre.

Matr.nr. 3a m.fl. Ejendomsskyld 3.510.000. Grundskyld 1.154.700. Areal 58 ha.

Stuehuset er fra 1959, udlængerne er opført efter brand i 1949 og maskinhuset er opført i 1979. Besætningen består af 55 stk. malkekvæg + opdræt af racen RDM, samt et mindre hesteopdræt (Dansk varmblood). Afgrøderne er sukkerroer, majs, foderroer og korn. Der er 3 traktorer, mejetærsker, fuldfoderblander, gylletank, siloer, plansiloer og genvindingsanlæg af staldvarme. På gården er der 1 fast medhjælper.

NYKØBING LANDEVEJ 11, "ENGGÅRD", GUDUM, 4200 SLAGELSE.

HANS FRANDSEN, gårdejer, født d. 20.05.1948, søn af Marie og Sigfred Frandsen, Gudum, gift d. 18.01.1974 med Bente Astrup Jørgensen, født d. 14.08.1949, datter af Erik og Bodil Astrup Jørgensen, Tøvelte, Stege. Ægteparret har børnene: Mette, født d. 22.12.1975, Marianne, født d. 13.3.1978 og Morten, født d. 12.1.1984.

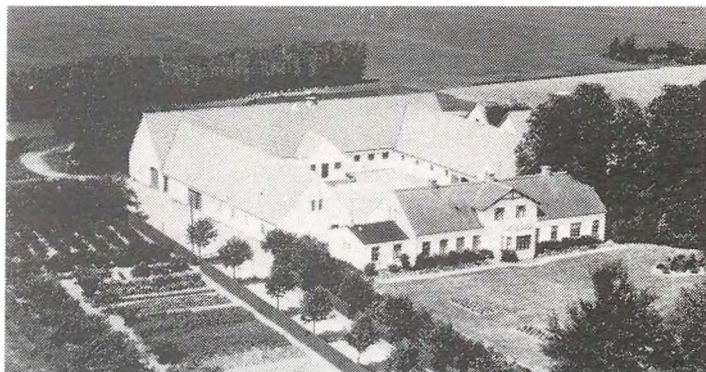

H.F. er i bestyrelsen for M.V.E., for Slagelseegnens Landboforening og for Sønderup-Mosdrup idrætsforening. Han overtog slægtsgården d. 01.01.1976 efter sin far. Matr. nr. 1a m.fl. Ejendomsskyld 3.300.000. Grundskyld 1.157.100. Areal 56,5 ha. Gården er fra 1868. Der er lagt tegl på udlænger i 1948, lade og maskinhus er opført i 1978, foderlade i 1989 og kostalden er ombygget og udvidet i 1977. Besætningen består af ca. 60 malkekøer samt opdræt af racen RDM. Afgrøderne er sukkerroer, majs, græs og korn. Der er 3 traktorer, andel i mejetærsker, gylletank, 2 plansiloer og genvindingsanlæg for varme på gården, der drives med en fast medhjælper.

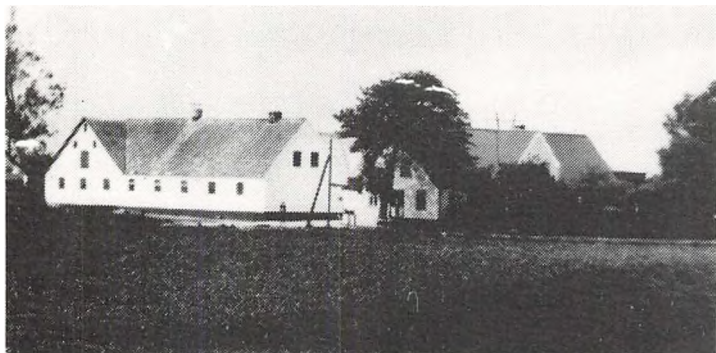

NYKØBING LANDEVEJ 13, "LANGEMARKSGÅRD", 4200 SLAGELSE.

GUNNER VILLUMSEN, gårdejer, født d. 02.10.1926, søn af Jensigne og Peter Frederik Villumsen, Gudum.

G.V. er formand for Menighedsrådet i Gudum. Han overtog slægtsgården efter sine forældre i 1964.

Matr. nr. 2a. Ejendomsskyld

1.990.000. Grundskyld 661.000. Areal 33 ha.

Gården er fra 1867, lade opført i 1978. Afgrøderne består af sukkerroer, ærter, raps, korn og kartofler. Der er 2 traktorer, 1 mejetærsker og gennemluftsanlæg på gården.

NYKØBING LANDEVEJ 23, "HYLDERØDGÅRD", ÅRSLEV, 4200 SLAGELSE.

JENS THOMASSEN, gårdejer, født d. 14.10.1943, gift d. 14.06.1980 med Charlotte Thomasen, født d. 17.04.1957. Ægteparret har børnene: Marie, født d. 20.6.1981 og Kristine, født d. 9.4.1983.

C.T. er sygeplejerske.

J.T. overtog gården i 1966 efter Jens Børge Hansen.

Matr.nr. 10. Ejendomsskyld 4.370.000. Grundskyld 1.409.000. Areal 70 ha., hvoraf 5 ha. er skov m.v., 20,5 ha. er tilkøbt.

Stuehuset er fra 1919, men ombygget og moderniseret i 1972. Avlsbygningerne er opført i 1910 og ombygget 1970-1979. Maskinhus er opført i 1975 og nye stalde i 1977. Besætningen består af ca. 80 årssøer og en mindre kødkvægsbesætning af racen Simmentaler. Afgrøderne er sukkerroer, kløverfrø, frøgræs og fremavlskorn. Der er 3 traktorer, mejetærsker, plantørneri og mobiltørneri samt halmfyr på gården.

Gården har i perioden 1977-1987 været forsøgssted for de rullende afprøvninger, som hører under Landsudvalget for svineavl og -produktion, og havde i det tidsrum en besætning på 140 søer og en årsproduktion på 3.000 slagtesvin. Der er ansat 1 fast medhjælper på gården.

NYKØBING LANDEVEJ 52, "FREDEBO", SØNDERUP, 4200 SLAGELSE.

JENS FREDEBO, gårdejer, født d. 26.08.1944, søn af Ellen og Poul Fredebo, gift d. 10.07.1983 med Marianne Poulsen, født d. 11.03.1959, datter af Vera og Villy Poulsen, Bildsø. Ægteparret har sønnen ristian, født d. 29.6.1984. J.F. er landpost og overtog slægtsgården i 1984 efter sine forældre. Matr. nr. 1g m.fl. Ejendomsskyld 1.150.000. Areal 13,5 ha. Bygningerne stammer fra 1906. Afgrøderne består af sukkerroer, hvede, raps og byg. Der er 1 traktor på gården.

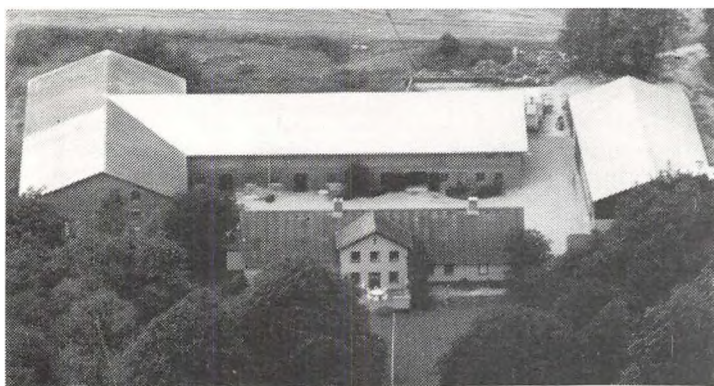

NÆSBYSKOVVEJ 5, "NÆSBYGÅRD", 4200 SLAGELSE.

H.J. AMBEJERG PEDERSEN, proprietær, født d. 26.01.1940, søn af J. Chr. Pedersen, "Gavergården", Slagelse, gift d. 21.09.1963 med Dorit Pedersen født Jensen. H.J.A.P overtog gården i 1962 efter Hans Pedersen, "Garvergården", Slagelse.

Matr. nr. 2a m.fl. Ejendomsskyld

5.320.000. Grundskyld 1.872.500. Areal 96 ha.

Stuehuset er opført i 1860, stald og lade i 1911. Afgrøderne består af korn, frø og roer. Der er 4 traktorer og 1 mejetærsker, og plansilo for opbevaring af korn. Der er 1 fast medarbejder på gården.

NÆSBYVEJ 31, "SØGÅRD", NÆSBY STRAND, 4200 SLAGELSE.

LEIF FRIMANN NIELSEN, gårdejer, født d. 29.01.1953, søn af Karen og Peter Oluf Nielsen, Næsby Strand, gift d. 02.11.1974 med Aase Merete Petersen, født d. 13.06.1954, datter af Gudrun og Johannes Petersen, Kirke Stillinge. Ægteparret har børnene: Mette, født d. 5.10.1978 og Mads, født d. 22.5.1982.

Aa.M.N. er kontorassistent.

L.F.N. er tømrermester. Han overtog gården d. 15.11.1988 efter Flemming Jensen. Matr. nr. 12b m.fl. Ejendomsskyld 3.100.000. Grundskyld 1.058.500. Areal 54,2 ha., 10 ha. er forpagtet.

Stuehuset er opført i 1969, staldlænger i 1915 og i 1979. Afgrøderne består af raps, roer, ærter, græsfrø og korn. Der er 2 traktorer og 1 mejetærsker på gården.

Foruden "Søgård" ejes og drives "Ålebjerggård" på 16,6 ha., som er L.F.N.s fødegård.



OLLERUPVEJ 1, "VESTERMOSE-GÅRD", OLLERUP, 4200 SLAGELSE.

MOGENS HANSEN, gårdejer, født d. 15.07.1946, søn af Holger og Vera Hansen, Ollerup, gift d. 16. 05.1970 med Anne Winther Lillesøe, født d. 06.09.1947, datter af Hans W. Lillesøe, Mejlskov, Bogense. Ægteparret har børnene: Jan, født d. 19.6.1971 og Lene, født d. 9.2.1974.

M.H. overtog slægtsgården i 1976 efter sine forældre. Matr.nr. 4a m.fl. Ejendomsskyld 3.320.000. Grundskyld 1.177.600. Areal 65 ha., hvoraf 1,5 ha. er eng. Yderligere 67,5 ha. er forpagtet.

Stuehuset er fra 1896, udlængerne er fra omkring 1900 og 1932, kornladen er opført omkring 1920. Afgrøderne består af græsfrø, sukkerroer, raps, ærter, hvede og byg. Gården har 6 traktorer, mejetærsker, 3 rendegravere, 2 rundballepressere og 1 skårlægger. Da der fra gården også drives maskinstation og entreprenørvirksomhed rådes over en maskinpark til brug herfor.

M.H. ejer og driver også gården "Saksbroholm" i Tyvelse.

OLLERUPVEJ 10, OLLERUP, 4200 SLAGELSE.

ROBERT KNUDSEN, gårdejer, født d. 10.09.1921, søn af Olga og Knud Knudsen, "Hasselholm", Næsbykov, gift d. 29.04.1950 med Else Pedersen, født d. 24. 02.1928, datter af Ingeborg og Rasmus Pedersen, Ollerup. Ægteparret har børnene: Merete og Vibeke. E.P. er hjemmehjælper ved Slagelse Kommune.

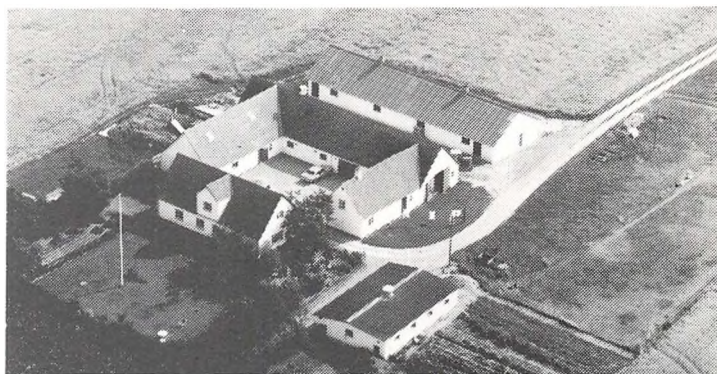

Gården har været i slægtens eje siden 1876. R.K. overtog gården i 1957 efter Ingeborg og Rasmus Pedersen.

Matr. nr. 2d. Ejendomsskyld 1.175.000. Areal 14,7 ha.

Stuehus og udlænger er opført i 1874 men senere renoveret, maskinhal opført ca. 1938, udhus i 1963 og fedesvinestald i 1979. Besætningen består af 15-20 søer, hvorfra man opfeder ca. 400 grise til slagteriet pr. år. Afgrøderne er sukkerroer, vinterhvede og vårbyg. Der er 2 traktorer, 1 mejetærsker, ajlebeholder, portionstørreri, og 2 siloer

med lufttørring samt planopbevaring. Man bruger lidt maskinstation på gården, som er udstykket i 1874 fra Matr. nr. 2a Ollerup by.

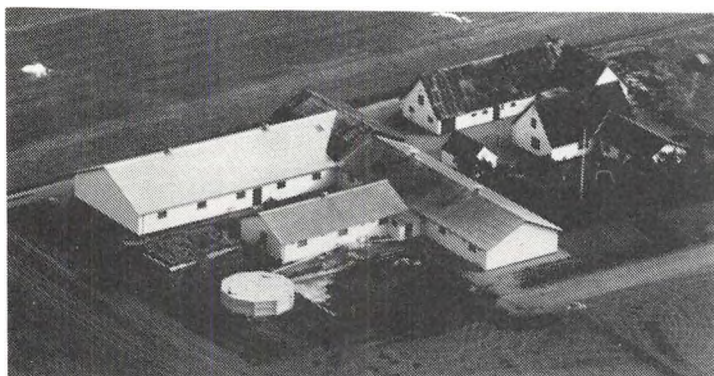

OLLERUPVEJ 12, OLLERUP, 4200 SLAGELSE.

MOGENS OLSEN, gårdejer, født d. 03.03.1943, søn af Harald og Else Olsen, Tjørnelunde, gift d. 31.05.1969 med Pia Laudin Jensen, født d. 12.04.1950, datter af Frank og Inge Laudin Jensen, Ringsted. Parret har børnene: Henrik, født d. 6.3.1969 og Gitte, født d. 27.11.1970.

M.O. overtog gården i 1969 efter Børge og Kamma Nielsen.

Matr.nr. 1b m.fl. Ejendomsskyld 1.640.000. Grundskyld 246.100. Areal 11,5 ha. Stuehuset er bygget omkring 1900 og tilbygget i 1972, svinestalde er opført i 1975-1976 og i 1978, maskinhal og lade er opført i 1985. Gården drives med en sobesætning på ca. 100 stk. Afgrøderne består af sukkerroer, byg og hvede. Gården har 2 traktorer, 1 mejetærsker, gylletank og gennemblæsningssiloer. Gården er i sin tid udstykket fra "Ollerupgården" i Ollerup.

OTTESTRUPVEJ 5, "OTTESTRUP-GÅRD", OTTESTRUP, 4200 SLAGELSE.

AKSEL PETERSEN, gårdejer, født d. 24.07.1924, søn af Ingeborg og Jens Peter Petersen, gift d. 20. 06.1953 med Kirsten Nielsen, født d. 22.05.1929, datter af Johanne og Harald Nielsen, Slotsbjergby v/Slagelse. Ægteparret har børnene: Inge, født d. 5.2.1958, Birgit, født d. 25.4.1962 og Helle, født d. 7.1.1966. Gården har været i slægtens eje siden 1808, og A.P. overtog den

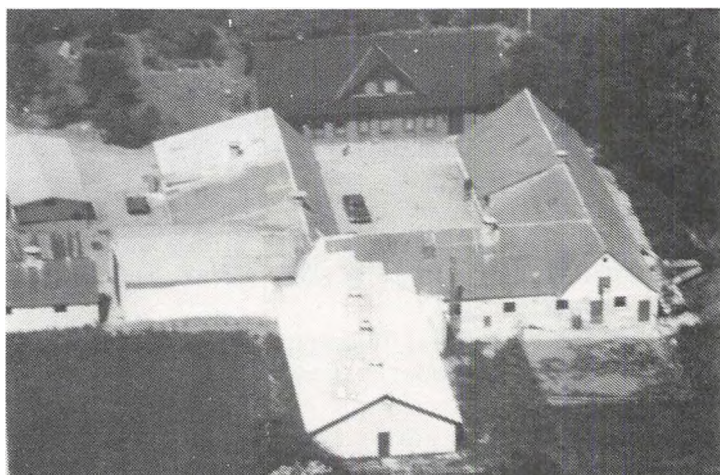

d. 22.12.1972 efter sine forældre, efter at have forpagtet gården siden 1952.

Matr. nr. 3a. Ejendomsskyld 2.280.000. Grundskyld 772.000. Areal 39,5 ha., heraf tilkøbt 12,8 ha., der er 2 ha. med mose og plantage.

Stuehuset er opført i 1911, men senere renoveret, udlænger ombygget til svinestald ca. 1952-60, ny svinestald og lade opført i 1976. Gården er drevet som anerkendt svineavlscenter siden 1961. Af afgrøder dyrkes ærter, lucerne, hvede og byg. Der er 2 traktorer, 1 mejetærsker, æblebeholder samt 5 kornsiloer med koldluft. Der er fast 1 medarbejder. Gården har været fæstegård under "Store Frederikslund", men blev frikøbt i 1909.



PILEGÅRDSVEJ 21, "PILEGÅRDEN", 4200 SLAGELSE.

POUL BRUNO FREDERIK HANSEN, gårdejer, født d. 28.01.1937, søn af Alfred og Sofie Hansen, Skovsø v. Slagelse, gift d. 22.09.1962 med Bende Hansen, født d. 04.10.1940, datter af Else og Keld Hansen. Ægteparret har børnene: Charlotte, født i 1964, Torben, født i 1966 og Hans Jør-

gen, født i 1968. B.H. er damefrisør.

P.B.F.H. er snedkermester samt formand for Snedkermesterforeningen i Slagelse og formand for Ottestrup Forsamlingshus. Han overtog gården d. 01.06.1972 efter Johannes Sørensens arvinger.

Matr.nr. 19a. Ejendomsskyld 3.100.000. Grundskyld 903.000. Areal 48 ha., heraf tilkøbt 35 ha. Der er en skov på 1 ha. og 5 ha. er forpagtet.

Stuehuset er opført i 1927 og avlsbygninger i 1975. Afgrøderne består af maltbyg, raps, sukkerroer og frø. Gården har 6 traktorer, 2 mejetærskere og plansilo med lufttørring.

PILEKROGEN 2, "KIRKEVEJGÅRD", 4200 SLAGELSE.

JENS VESTERGAARD, gårdejer, født d. 23.01.1929, søn af Harald og Valborg Larsen, Sørbylille, gift d. 09.08.1952 med Gunhild Jacobsen, født d. 06.06.1931, datter af Anna og Aage Jacobsen. Ægteparret har børnene: Anni, født i 1954, Gitte, født i 1958 og Henning, født i 1962.

J.V. overtog slægtsgården efter sin farbror, Peter Larsen d. 01.04.1966, den har været i slægtens eje siden 1872.

Matr. nr. 2a. Ejendomsskyld 1.500.000. Grundskyld 456.200. Areal 21 ha., heraf tilkøbt 3 ha., 1,5 ha. er forpagtet.

Stuehuset er opført i 1855 og renoveret i 1970, udbygninger er opført i 1904 og 1958. Gården drives med en kvægbesætning bestående af 18-20 køer og et tilsvarende antal opdræt af racen RDM, derudover er der en fedesvinbesætning på 240 stk. Afgrøderne består af sukkerroer, byg, hvede og græs. Der er 3 traktorer, 1 mejetærsker, tørresiloer og plansilo på gården, der har 1 ansat medhjælper.

SLAGSTRUPVEJ 40, "BAUNEHØJ", LILLE VALBY, SLAGELSE.

NIELS PETER OLSEN, gårdejer, født d. 23.06.1957, søn af Gudrun og Verner Olsen, Lille Valby.

N.P.O. overtog gården d. 15.04.1988 efter Hans Poul Jensen.

Matr. nr. 4a. Ejendomsskyld 1.250.000. Areal 15,1 ha., heraf en 0,5 ha. plantage.

Stuehus, udlænger og lade er opført i 1900. Afgrøderne består af sukkerroer, rug, byg og hvede.

Gården har sit navn fra en fredet gravhøj som ligger umiddelbart vest for gården, og udgør et storslået udsigtspunkt.

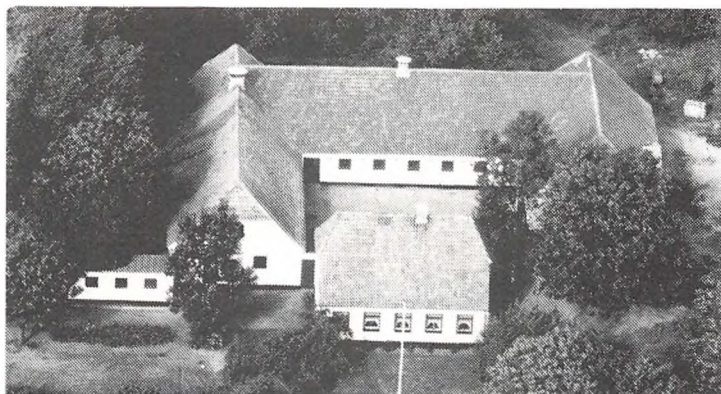

SORTERUP KIRKEVEJ 23, "SORTERUP PRÆSTEGÅRD", 4200 SLAGELSE.

ERLING LARSEN, forpagter, født d. 23.09.1919, søn af Laurits og Andrea Larsen, Igelsø v. Holbæk, gift d. 30.03.1941 med Else Nielsen, født d. 17.09.1922, datter af Karen og Hjalmar Nielsen, Holbæk.

E.L. overtog forpagtningen af præstegården i 1972 efter Vagner Andersen.

Matr.nr. 1h. Ejendomsskyld 1.050.000. Grundskyld 282.800. Areal 13,2 ha.

Bygningerne er opført i 1932. Gården drives med en svinebesætning bestående af 12 søer og 200 fedesvin. Afgrøderne er byg, hvede og raps. Gården har 1 traktor og plantørleri.

SORØVEJ 99A, "MØHØJGÅRD". VEDBYSØNDER, 4200 SLAGELSE.

TORBEN CHRISTENSEN, gårdejer, født d. 03.03.1943, søn af Oskar og Aase Christensen, Ottestrup, gift d. 22.07.1967 med Anni Birkemose Hansen, født d. 15.06.1947, datter af Edith og Svend Hansen, Slagelse. Ægteparret har børnene: Henrik, født d. 21.10.1970 og Karin, født d. 06.01.1975.

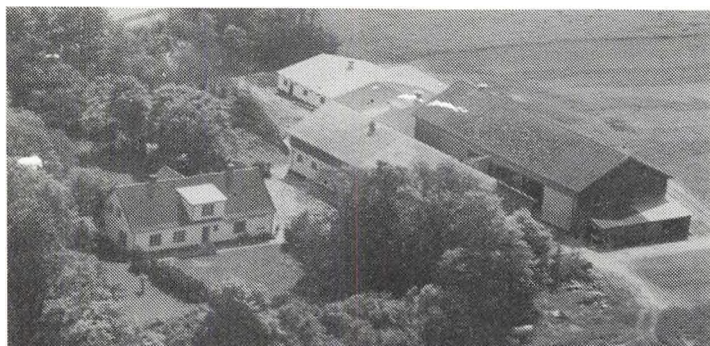

Anni B. Hansen er forretningsbestyrer.

Torben Christensen er medlem af bestyrelsen for Sorø m.fl. Amters Brandforsikring. Han overtog gården i 1977 efter sine forældre. Matr.nr. 7a m.fl. Ejendomsskyld 2.640.000. Areal 45 ha., hvortil kommer 13 ha., der er forpagtet. Stuehuset er fra 1888, udlængerne er opført i 1921 efter brand.

Besætningen består af søer og fedesvin. Afgrøderne er hvede, ærter, byg og frøgræs. Gården har 2 traktorer og 1 mejetærsker. Der er ansat en halvdags medhjælper. Gårdens navn stammer fra bakken "Møhøj", der ligger på gårdens jorder.

SORØVEJ 146, "EICHSTEDGÅRD", KINDERTOFTE, 4200 SLAGELSE.

STEFAN IMMANUEL HANSEN, gårdejer, født d. 01.06.1924, søn af Louise og Frederik Hansen, Sorøvej 146.

S.I.H. er kasserer i Kindertofte Menighedsråd. Han overtog gården efter sine forældre d. 01.01.1976.

Matr.nr. 4a. Ejendomsskyld 1.100.000. Grundskyld 263.200.

Areal 13,4 ha. Der er forpagtet 7 ha.

Stuehus og udlænger er opført i 1864 men er renoveret i tiden 1940 til 1959. Besætningen består af 10 malkekøer af racen RDM, samt 9 stk. ungvæg. Afgrøderne er rug, hvede, havre, byg, sukkerroer og græs. Der er 2 traktorer og 1 mejetærsker på gården, samt plansilo med luft for korn og tårnsilo til ensilageopbevaring.

S.I.H. ejer og driver desuden en gård på Ellepindevej 3, Grøfte. Matr.nr. 9a og 3 e. Ejendomsskyld 660.000. Grundskyld 269.400. Areal 15,0 ha.

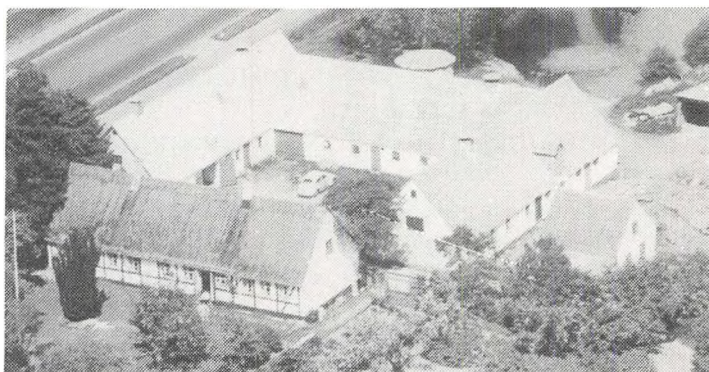

STENAGERVEJ 6, "STENAGERGÅRD", LILLE VALBY, 4200 SLAGELSE.

VAGN HØGH JENSEN, gårdejer, født 02.10.1918, søn af Marie og Hans Jensen, Lille Valby, gift den 04.03.1944 med Helga Larsen, født d. 12.12.1921, datter af Kristen Larsen, Ollerup, Slagelse. Ægteparret har datteren Lone, født d. 08.01.1946.

V.H.J. er medlem af bestyrelsen for Grønvold og Schou, Slagelse samt for Hunsballe Frø, Holstebro. Slægtsgården blev overtaget af V.H.J. i 1965, efter forældrene, som overtog gården i 1912.

Matr.nr. 8a m.fl. Ejendomsskyld 2.370.000. Grundskyld 788.400. Areal 39 ha.

Stuehuset blev opført i 1918, nyt maskinhus opført i 1979. Udlænger og stuehus blev moderniseret og pålagt nyt tag i årene 1975 til 1985. Afgrøderne består af græsfrø, raps og korn. Der er 3 traktorer og 1 mejetærsker på gården, samt plantørringsanlæg.

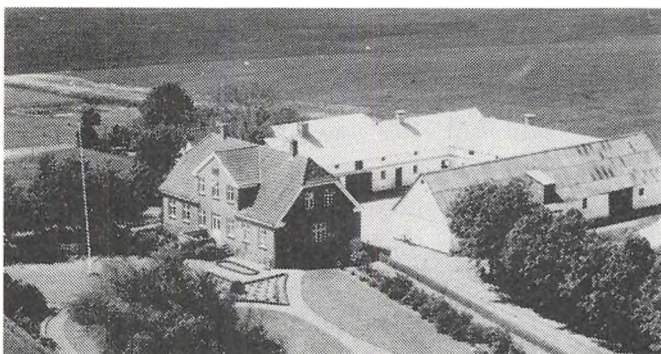

STENAGERVEJ 15, LILLE VALBY, 4200 SLAGELSE.

OLAV LARSEN, gårdejer, født d. 02.03.1917, søn af Laurits og Martine Larsen, Lille Valby, gift d. 18.09.1949 med Veronika Novak, født d. 21.11.1925, datter af Andreas og Genovefo Novak, Brostrup. Ægteparret har datteren Jytta, født i 1949.

O.L. overtog slægtsgården i 1949

efter sine forældre.

Matr.nr. 5a m.fl. Ejendomsskyld 1.500.000. Grundskyld 451.500. Areal 22 ha.

Ejendommen er en gammel firlænget gård. Stuehuset er fra 1925. Udlængerne er under- og opmuret med trempel ca. 1935 og 1952.

Jorden er nu forpagtet ud til O.L.s datter og svigersøn i Kirke Stillinge.

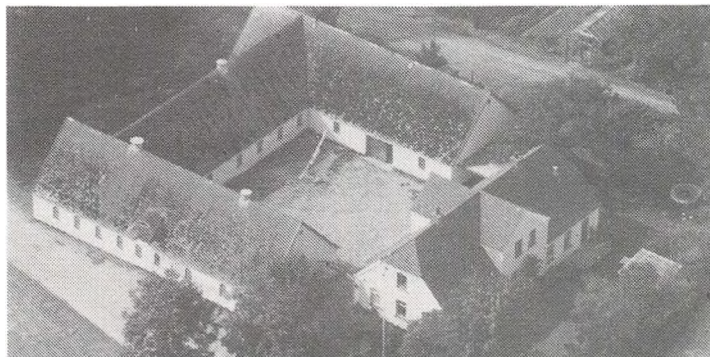

STENAGERVEJ 19, "TOFTEBJERG-GÅRD", LILLE VALBY, 4200 SLAGELSE.

POUL BENT HANSEN, gårdejer, født d. 24.06.1942, søn af Karen og Albert Hansen, Lille Valby, gift d. 20.03.1965 med Tove Jepsen, født d. 01.12.1943, datter af Anne Margrethe og Bernhard Jepsen, Årøsumd. Ægteparret har børnene: Susanne, født d. 24.01.1966 og Jesper, født d. 26.01.1972.

P.B.H. er formand for M.V.E. lokalforening og for Lille Valby Forsamlingshus. Han overtog gården i 1969 efter sine forældre.

Matr.nr. 3b m.fl. Ejendomsskyld 3.500.000. Grundskyld 1.238.800. Areal 55 ha., heraf tilkøbet 27,5 ha. Der er 1,5 ha. eng, og 55 ha. er forpagtet.

Stuehuset er fra 1885, udlængerne er opført i 1911-1917. Hele gården blev forsynet med fast tag i 1932. Laden er opført i 1975. Afgrøderne er sukkerroer, frø og fremavlskorn. Gården har 2 traktorer, 1 mejetærsker og plantørrieri. P.B.H. har desuden part i en vindmølle.

STENRØJLERVEJ 3, "ROSENFELDTGÅRD", KINDERTOFTE, 4200 SLAGELSE.

ANTHON CHRISTIAN JUEL JENSEN, gårdejer, født d. 13.06.1935, søn af Johannes og Valborg Jensen, gift d. 27.06.1970 med Ruth Vædele Marcussen, født d. 14.10.1941, datter af Thorvald og Anna Marcussen. Ægteparret har børnene: Joachim, født d. 04.04.1971, Nicolai, født d. 04.04.1971 og Mathilde, født d. 27.03.1974.

R.V.M. er husholdningslærer.

A.C.J.J. overtog gården, der har været i slægtens eje siden 1934, d. 11.06.1969 efter sin mor.

Matr.nr. 5a. Ejendomsskyld 1.850.000. Areal 32 ha.

Stuehuset er opført i 1941, hestestald og svinestald i 1943, kostald i 1952 og laden i 1955, garagen, der er en del af det tidligere stuehus, er fra det forrige århundrede. Gården drives med ca. 20 malkekøer af racen RDM + opdræt. Afgrøden er malt byg. Gården har 3 traktorer, 1 mejetærsker, kornmagasin og plansilo for ensilage.

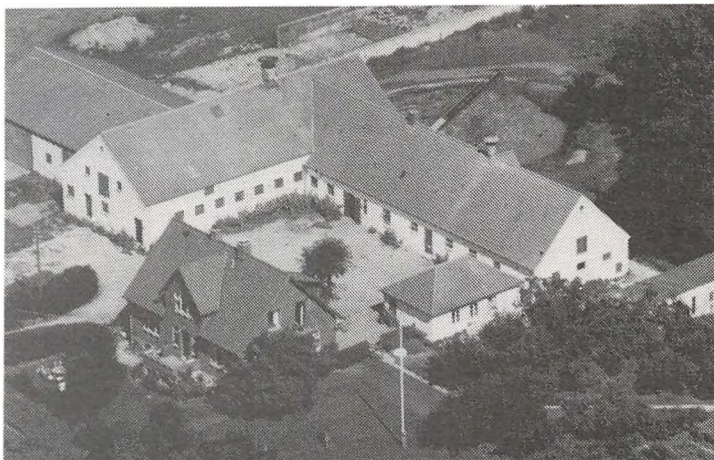

STENSBJERGVEJ 19, "VIEMOSEGÅRD", BLÆSINGE, 4200 SLAGELSE.

AKSEL FRANDSEN, gårdejer, født d. 14.01.1904.

A.F. har børnene: Bent Frandsen, født i 1930 og Ellen Leigård, født i 1933, han overtog gården d. 21.02.1928 efter Karl Tullesen.

Matr. nr. 10b m.fl. Ejendomsskyld 975.000. Areal 14 ha., heraf 1 ha. mose.

Bygningerne er opført i 1890. Gården drives med en mindre svinebesætning. Afgrøderne er sukkerroer, ærter og korn. Der er 4 traktorer og brændefyr på gården.

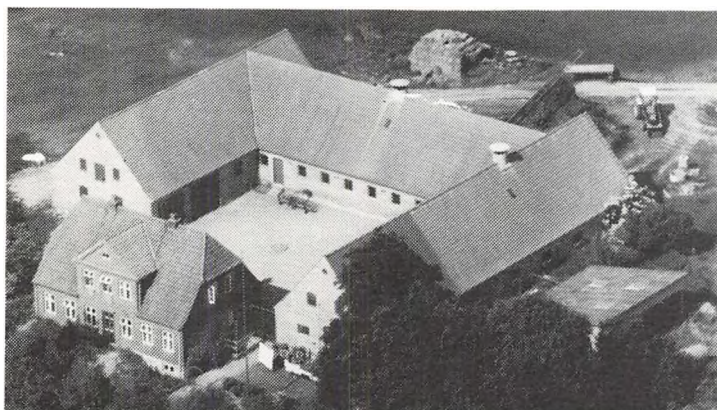

STENSBJERGVEJ 21, "ØLLEMO-SEGÅRD", BLÆSINGE, 4200 SLAGELSE.

KURT ANDERSEN, gårdejer, født d. 09.12.1933, søn af Emil og Olga Andersen, Blæsinge, gift d. 07.12.1961 med Britta Jensen, født d. 27.10.1938, datter af Inger og Mads Jensen, Solbjerg. Ægteparret har børnene: Lissi, født d. 15.01.1965 og Lars, født d. 16.01.1966.

K.A. overtog gården d. 01.04.1963 efter Martha og Johs. Nielsen.

Matr. nr. 10a m.fl. Ejendomsskyld 1.700.000. Areal 27 ha., heraf tilkøbt 11 ha., der er 3 ha. i forpagtning.

Bygningerne er opført efter brand i 1936. Gården drives med en mindre svinebesætning. Afgrøderne er sukkerroer, raps og korn. Der er 4 traktorer, 1 mejetærsker og portionstørreri på gården.

STILLINGEVEJ 6, "LÆRKEBJERG-GÅRD", ØSTER STILLINGE, 4200 SLAGELSE.

LEIF HANSEN, gårdejer, født d. 19.09.1946, søn af Ingeborg og Hans Viggo Hansen,, gift d. 27.05.1972 med Addi Christiansen, født d. 04.12.1951, datter af Herdis og Orla Christiansen, Keldstrup. Ægteparret har børnene: Heidi og Lars.

L.H. er entreprenør og er desuden formand for Dramatisk Forening i Keldstrup. A.H. er formand for Gymnastikudvalget i Stillinge idrætsforening og spejderleder for K.F.U.M. spejderne i Stillinge. L.H. overtog gården, efter forældrenes død i 1970, de havde købt den i 1940.

Matr.nr. 4c. Ejendomsskyld 1.600.000. Areal 20,6 ha.

Stuehuset er opført i 1971, udlængerne er fra 1933 og en nyere maskinhal er fra 1977. Afgrøderne er sukkerroer, raps og kon. Der er 2 traktorer, 1 mejetærsker og gennemblæsningssiloer på gården.



STILLINGEVEJ 36, "SKIBBÆKSHOLM", KR.STILLINGE, 4200 SLAGELSE.

JØRGEN ALBERT JENSEN, gårdejer, født d. 21.03.1946, søn af Magda og Poul Jensen, Kr. Stillinge, gift d. 06.05.1972, med Jytta Maria Larsen, født d. 24.12.1949, datter af Veronica og Olav Larsen, Ll. Valby. Ægteparret har børnene: Lars, født d. 19.06.1975 og Per, født d. 04.01.1979.

J.A.J. overtog slægtsgården efter sin forældre i 1977. Gården kom i slægtens eje i 1880 og J.A.J. er 4. generation på gården.

Matr. nr. 5a. Ejendomsskyld 1.330.000. Grundskyld 371.500. Areal 17,4 ha. Der er forpagtet ca. 25 ha., som fortrinsvis udgør J.M.Js forældes gård i Lille Valby.

Stuehuset er opført i 1926, lade og maskinhus, der er opført i 1978, er tilbygget i 1985. Afgrøderne består af jordbær, kartofler, løg, sukkerroer og korn. Der er 3 traktorer og 1 mejetærsker, plantemaskine, kartoffeloptager, rækkefræser, kartoffellægger, halmudlægger og rotorharve, plantørrei og gennemblæsningssilo for korn samt vandingsmaskine på gården. I sæsonen er ansat medhjælper ved bærplukning.

STILLINGEVEJ 39, "VESTERGÅRD", ØSTER STILLINGE, 4200 SLAGELSE.

INGER CHRISTIANSEN, gårdejer, født d. 20.03.1928, datter af Ester og Jens Palle, Nr. Alslev, gift d. 05.05.1950 med Ernst Lindholm Christiansen, født d. 25.05.1918, død 1985, søn af Ane og Hjalmar Christiansen, Øster Stillinge. Ægteparret har børne-

ne: Lene, født i 1955 og Jens, født i 1959.

Gården blev overtaget d. 01.10.1954 efter Marie og Rudolf Madsen.

Matr.nr. 8b m.fl. Ejendomsskyld 1.800.000. Grundskyld 582.800. Areal 26,5 ha., heraf ca. 1 ha. mose.

Stuehuset er opført i 1842, udlænger er opført efter brand i 1930.

Jorden har været bortforpagtet siden 1985.



STILLINGEVEJ 76, "HUSBJERG-GÅRD", KIRKE STILLINGE, 4200 SLAGELSE.

FINN KIRKEBÆKKE CHRISTENSEN, gårdejer, født d. 09.02.1942, søn af Else Kirkebække og Villy Christensen, Hemmeshøj, gift d. 24.06.1967 med Jane Vestergaard, født d. 13.11.1944, datter af Søren og Else Riis Vestergård, Helsingør. Ægteparret har børnene: John, født i 1971 og Jette, født i 1976.

J.C. er sparekasseassistent.

F.K.C. er bestyrelsesmedlem i V.A.F., han overtog gården d. 01.04.1977 efter Lisbeth Hoyer og Benny Christensen.

Matr. nr. 14a. Ejendomsskyld 2.550.000. Grundskyld 860.300. Areal 40 ha.

Stuehuset er opført ca. 1880, udlænger opført efter brand i 1972. Gården drives med en fedesvinsbesætning med en årsleverance på ca. 900 stk. og desuden er der en mindre fedekvægsbesætning. Afgrøderne er sukkerroer, maltbyg, hvede, raps og ærter. Der er 2 traktorer, 1 mejetærsker, gylletank, plantørreri og plansilo på gården.

F.K.C. ejer og driver desuden gården "Vesterdal", Dalgårdsvej 6, Løve, på 28 ha., som han købte i 1966.

STRANDVEJEN 111, "PILEGÅRD", 4200 SLAGELSE.

HANNE OG OLE HOLST HENRIKSEN, gårdejere. O.H.H. er født d. 27. 02.1956, søn af Anne og Christian Henriksen, "Lynggården", Søndersted, gift d. 24.05.1980 med Hanne Holst Jørgensen, født d. 26.01.1955, datter af Vera og Eivind Jørgensen, "Næsgård", Stubbekøbing.

H.H.H. er sygeplejerske.

O.H.H. overtog gården d. 01.06.1983 efter sin morfar, Niels Jakob Holst.

Matr. nr. 9a. Ejendomsskyld 4.900.000. Grundskyld 1.400.000. Areal 86 ha., heraf 3 ha. skov.

Stuehuset er oprindeligt fra 1780, men er opført på den eksisterende grund ca. 1900. Udbygninger er opført efter brand i 1920, hvor gården også blev ombygget. Bygningerne er nu udlejet til lettere industri. Afgrøderne er sukkerroer, frøavl og korn. Der er 3 traktorer, 1 mejetærsker, tørresiloer, plantørreri og halmfyr på gården. Der benyttes fremmed arbejdskraft i perioder.



STRANDVEJEN 123, "ORMSAGERGÅRD", HEJNINGE, 4200 SLAGELSE.

ERIK PETERSEN, gårdejer, født d. 07.10.1939, søn af Henny og Carlo Petersen, Hejninge, gift d. 07.12.1965 med Annelise Zimmermann, født d. 07.03.1937, datter af Grethe Tygelund, Slagelse.

A.Z. er aftenskolelærer og tidligere stewardesse i S.A.S.



Erik Petersen overtog slægtsgården i 1973 efter sine forældre. Matr. nr. 4a m.fl. Ejendomsskyld 2.800.000. Areal 37 ha.

Stuehuset er opført i 1911, lade bygget i 1937, staldlænge og øvrige udlænger er opført i 1876. Afgrøderne er sukkerroer, frøgræs og fremavlskorn. Der er 2 traktorer, 1 mejetærsker og plantøreri på gården.

STRANDVEJEN 134, "MØLLEGÅRDEN", HEJNINGE, 4200 SLAGELSE.

KNUD HANSEN, gårdejer, født d. 29.06.1953, søn af Ane og Kurt Hansen, Hejninge, gift d. 09.08.1980 med Tove Hansen, født d. 31.10.1951, datter af Karen og Helge Hansen, Årslev.

T.H. er sekretær. K.H. er i bestyrelsen for V.A.F.

K.H. overtog gården d. 01.05.1979 efter Karl Bendt Jensen.

Matr.nr. 7b m.fl. Ejendomsskyld 1.700.000. Grundskyld 336.000. Areal 16,5 ha., 7 ha. er forpagtet.

Gården var oprindeligt en gammel Møllegård med bageri, nu er stuehus og staldlænge renoveret. En svinestald er opført i 1970 og nye svinestalde er opført i 1975. Besætningen består af ca. 50 SPF søer og slagterisvin. Afgrøderne er sukkerroer og korn. Der er 1 traktor, 1 mejetærsker, gylletank og gennemblæsningssiloer på gården.

STRANDVEJEN 136, "BROHOLM", NÆSBY STRAND, 4200 SLAGELSE.

EIVIND LARSEN, gårdejer, født d. 17.09.1941, søn af Gerda og Svend Larsen, Næsby Strand, gift d. 09.05.1964 med Lena Larsen, født d. 04.08.1943, datter af Gerda og Hans Larsen, Kirke Stillinge. Ægteparret har børnene: Niels, født d. 20.10.1964, Poul, født d. 22.12.1966 og Lars, født d. 28. 06.1977.

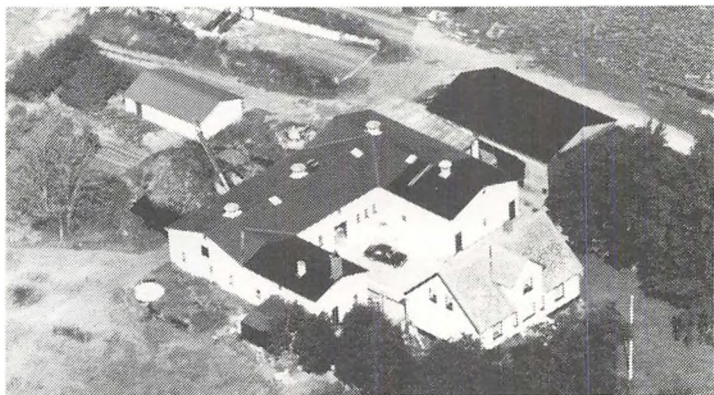

L.L. er formand for Folkedanserforeningen i Kirke Stillinge og leder af K.F.U.M. spejderne. E.L. er medlem af Menighedsrådet i Kirke Stillinge og medlem af Venstre Vælgerforeningen i Slagelse. Han overtog gården i 1973 efter sine forældre.

Matr. nr. 6c m.fl. Ejendomsskyld 1.750.000. Grundskyld 539.900. Areal 31 ha., heraf 11 ha. tilkøbt og 6 ha. eng.

Bygningerne er opført i 1915 efter brand. Gården drives med en blandet besætning bestående af ca. 22 malkekøer + opdræt. Afgrøderne er sukkerroer, ærter og korn. Der er 5 traktorer, 1 mejetærsker, plansiloer og kulfyr på gården, der drives sammen med ejendommen Sveibøllevej 2, på 4 ha., der blev købt i 1988.



STRANDVEJEN 146, "STUBAGERGAARD", NÆSBY STRAND, 4200 SLAGELSE.

POUL NIELSEN, gårdejer, født d. 11.07.1948, søn af Ebba og Gunnar Nielsen, Næsby Strand, gift d. 18.07.1981 med Yvonne Jakobsen, født d. 06.11.1956, datter af Hedvig og Arne Jakobsen, Slagelse. Ægteparret har børnene: Martin og Maria.

Y.N. er salgsassistent.

P.N. overtog slægtsgården d. 01.07.1977 efter sine forældre.

Matr. nr. 1b. Ejendomsskyld 2.600.000. Grundskyld 861.000. Areal 43 ha., heraf 6,5 ha. eng og mose.

Stuehuset er bygget i 1906, udlænger i tidsrummet 1876-1920. Gården drives med en svinebesætning bestående af ca. 45 søer og opdræt. Afgrøderne er sukkerroer, raps og maltbyg. Der er 3 traktorer, 1 mejetærsker og gennemluftnings plansiloer på gården.



STRANDVEJEN 153, "DAGSHØJ-GÅRD", HEJNINGE, 4200 SLAGELSE.

THOMAS CHRISTENSEN, gård-ejer, født d. 13.11.1926, søn af Marie og Bent Christensen, Skjern, gift d. 17.09.1950 med Aino Laakkonen, født d. 11.08.1925, datter af Ingefred og August Laakkonen, Agedrup.

T.C. overtog gården d. 01.07.1963 efter Else Hansen.

Matr. nr. 5a m.fl. Ejendomsskyld 3.000.000. Grundskyld 1.004.900. Areal 47 ha., heraf 3 ha. eng.

Gården er opført i 1909, maskinhus i 1985. Besætningen består af ca. 25 søer, hvorfra der er en årsleverance på ca. 550 slagterisvin. Afgrøderne er sukkerroer, maltbyg til fremavl. Der er 3 traktorer, 1 mejetærsker, portionstørreri og plantørreri på gården.

STRANDVEJEN 155. "GAMMEL-GÅRD" HEJNINGE, 4200 SLAGELSE.

KAI MADSEN, gårdejer, født d. 06.02.1948, søn af Agnes og Johs. Madsen, Bennebo, Mørkøv, gift d. 04.09.1971 med Vera Jørgensen, født d. 29.10.1948, datter af Valborg og Ernst Jørgensen, Ørbæk. Ægteparret har børnene: Karsten, født d. 21.7.1974 og Tine, født d. 19.4.1979.

K.M. er medlem af bestyrelsen i Vestsjællands Roedyrkerforening.

V.M. er overassistent ved Slagelse Kommune.

K.M. overtog gården i 1977 (dødsbo efter Gunner og Marie Andersen).

Matr.nr. 11a m.fl. Ejendomsskyld 1.200.000. Grundskyld 264.200. Areal 12,5 ha., heraf 2,5 ha. tilkøbt. 1 ha. består af eng. Yderligere er "Løvsbjerggård", Hejningevej 20, på 35 ha. og "Store Trelleborg", Trelleborg Allé 1, på 40 ha. forpagtet.

Det oprindelige stuehus blev opført omkring 1880, men blev nedrevet i 1977, hvorefter nyt stuehus blev opført. Maskinhal m.m. opført i 1981. Afgrøderne er sukkerroer, græsfrø, kløverfrø, raps, ærter, byg og hvede. Der er 4 traktorer og 1 mejetærsker samt plantørreri på gården, der er leverandør til halmvarmeværket i Høng.

K.M. ejer og driver også "Gasekærgård", Gasekærvej 16, Kelstrup.

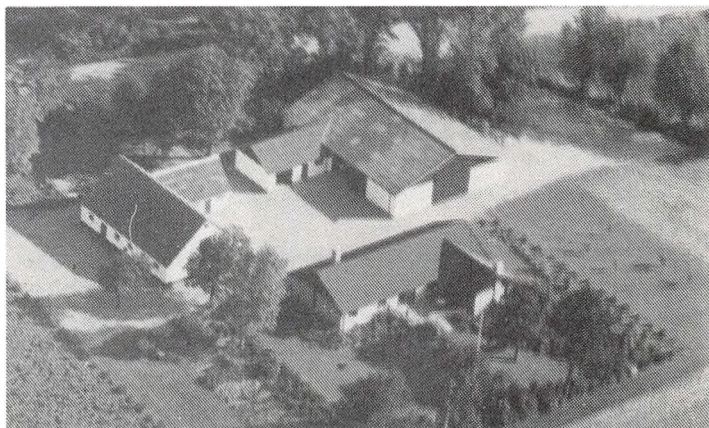

STÆREMARKSVEJ 2, "STERREGÅRDEN", LANDSGRAV MARK, 4200 SLAGELSE.

STEPHAN ELKJÆR, gårdejer, født d. 29.01.1935, søn af Agnes og Ole Elkjær, Borbjerg, Holstebro, gift d. 16.03.1967 med Randi Larsen, født d. 25.01.1943, datter af Karla og Jens Larsen, Landsgrav Frugtplantage, Slagelse.

R.E. er medlem af repræsentantskabet for 4 H og formand for den lokale 4 H klub.

S.E. overtog slægtsgården d. 11.12.1971 efter Martin Larsen.

Matr. nr. 11a m.fl. Ejendomsskyld 2.800.000. Grundskyld 865.600. Areal 43 ha., heraf tilkøbt 21 ha. Der er 9 ha. kirsebærplantage og 22 ha. er forpagtet.



"Sterregården" er en gammel ryttergård udflyttet fra Antvorskov Kloster. En stald er opført i 1936, lade i 1929, stuehuset i 1976 og en lade i 1974. Gården drives med en mindre Charolais besætning. Afgrøderne er sukkerroer, frøavl, korn og kirsebær. Der er 3 traktorer, 1 mejetærsker og plantørreri til korn og frø på gården.

STØVLEBÆKVEJ 8, "ØLANDSGÅRDEN I/S", KIRKE STILLINGE, 4200 SLAGELSE.

ANNE MARIE OG HANS CHRISTIAN JENSEN, gårdejere.

A.M.J. er født d.30.07.1934, hendes søn H.C.J. er født d. 09.06.1964.

A.M.J. overtog slægtsgården i 1975 efter sin far. Sønnen, H.C.J. overtog halvdelen af gården i 1988.

Matr. nr. 13a. Ejendomsskyld 3.600.000. Areal 65 ha. ca. 45 ha. er forpagtet.

Bygningerne er opført i 1895. Afgrøderne er sukkerroer, frøavl og korn. Der er 4 traktorer, 1 mejetærsker, plantørreri og kul- og oliefyr på gården.

STØVLEBÆKSVEJ 17, "HIMMELMOSEGÅRD", KONGSMARK, 4200 SLAGELSE.

OVE HANSEN, gårdejer, født d. 18.10.1944, søn af Else og Hans Christian Hansen, Sørup, Ø. Ulslev, gift d. 08.07.1972 med Kirsten Hansen, født d. 27.04.1952, datter af Johanne og Christian Hansen, Brejninge, Kettinge. Ægteparret har 2 døtre, Gitte og Tina.

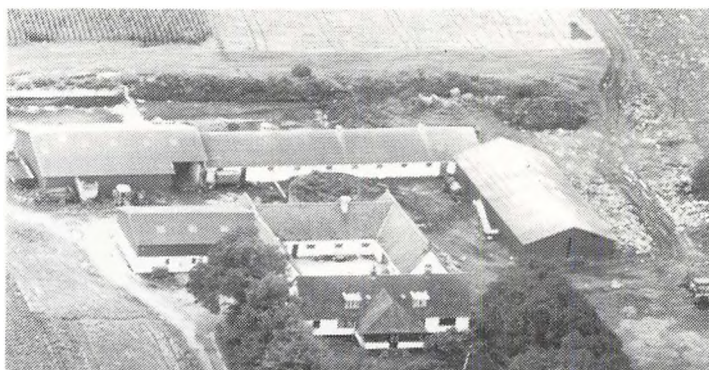

O.H. overtog gården d. 15.03.1985 efter Johannes Petersen.

Matr. nr. 1b. Ejendomsskyld 1.800.000. Grundskyld 415.000. Areal 21,5 ha.

Stuehuset og udlænger er opført ca. 1920, laden er opført i 1919, kostald og ungdyrstald er opført i 1974. Besætningen består af ca. 50 malkekøer og ca. 75 ungkreaturer af racerne R.D.M. og S.D.M. Afgrøderne er sukkerroer, byg og majs. Der er 4 traktorer, 1 mejetærsker, gylletank, plansilo og kul- og træfyrr på gården. Foruden denne gård ejes og drives gården, Lyagervej 4, på 13,5 ha.

STØVLEBÆKVEJ 19, "MOSEVANG", KONGSMARK, 4200 SLAGELSE.

HENNING JØRGENSEN, gårdejer, født d. 04.01.1948, søn af Else og Egon Jørgensen, Ruds Vedby, gift d. 20.05.1972 med Maja Møller, født d. 23.02.1953, datter af Ellen og Valdemar Møller, Kirke Stillinge. Ægteparret har børnene: Benjamin og Helen.

M.M. er socialpædagog.

H.J. overtog gården d. 01.04.1985 efter sine svigerforældre.

Matr. nr. 2a. Ejendomsskyld 1.350.000. Areal 15 ha.

Gården er opført i 1884. Gården drives med en mindre sobesætning, en mindre fedekvægsbesætning samt hønsehold, et krebseprojekt er under etablering i ejendommens mergelgrav. Afgrøderne er sukkerroer, raps og korn. Der er 2 traktorer, 1 mejetærsker og gennemblæsningssilo på gården.

SVEJBØLLEVEJ 7, "BIRKEHOLM", NÆSBYSTRAND, 4200 SLAGELSE.

OLE LAURITS JENSEN, gårdejer, født d. 12.02.1943, søn af Magda og Poul Jensen, Kirke Stillinge, gift d. 27.09.1969 med Jytte Marie Klausen, født d. 06.02.1950, datter af Hanne og Henning Klausen, Slagelse.

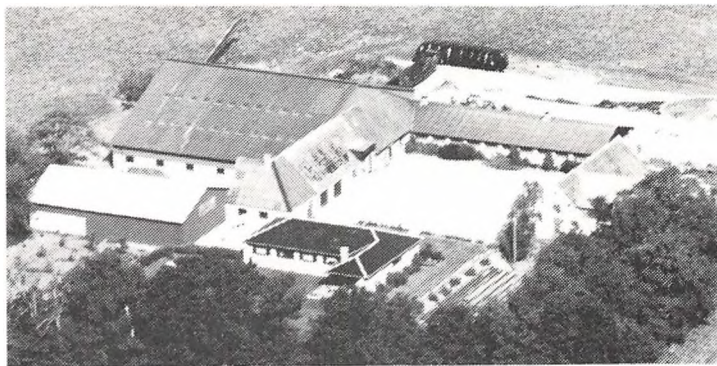

Ole L. Jensen overtog gården i 1964 efter Kristen Gundlund Jensen.

Matr. nr. 8a. m.fl. Ejendomsskyld 3.150.000. Grundskyld 708.400. Areal 36 ha., heraf tilkøbt 5 ha., 6 ha. er forpagtet.

Gården er gammel, men nyopført i tiden 1967-1984. Den drives med en malkekvægsbesætning bestående af ca. 35 malkekøer samt opdræt. Afgrøderne er suk-

kerroer og byg. Der er 4 traktorer, 1 mejetærsker, gylletank, plantørreri og plansiloer på gården.

I 1986 blev "Neregård", Strandvejen 163 tilkøbt, og de to gårde drives nu sammen.

SVEJBØLLEVEJ 11, "LERGRAVSGÅRD", KELDSTRUP, 4200 SLAGELSE.

JULIUS KARL JØRGENSEN, gårdejer, født d. 19.03.1899, søn af Lars og Larsine Jørgensen, gift i 1926 med Karen Andersen, født d. 23.10.1900, datter af Niels Peter Andersen.

J.K.J. overtog gården i 1929 efter Christian Andersen.

Matr. nr. 1a. Ejendomsskyld 1.150.000. Areal 13,5 ha. Jorden er siden 01.03.1989 bortforpagtet til en sønnesøn.

Stuehuset er opført i 1727, lade i 1925, øvrigerne udlænger undermuret 1925-1930. Der er 2 traktorer og 1 mejetærsker på gården.

SØNDERUPVEJ 19, "GOTTENBORG", SØNDERUP, 4200 SLAGELSE.

IB OLSEN, gårdejer, født d. 01.01.1965, søn af Svend Aage og Erna Olsen, Ringsted, gift d. 28.01.1989 med Lotte Andersen, født d. 19.08.1966, datter af Inge og Henning Andersen, Årslev. Ægteparret har sønnen Morten, født d. 3.10.1988.

L.A. er pædagogmedhjælper.

I.O. overtog gården d. 01.08.1987 efter Jens Thomassen. Matr.nr. 9a m.fl. Areal 32 ha.

Stuehuset er opført i 1986, stalden i 1978 og laden er ombygget i 1982. Besætningen består af ca. 480 fedesvin. Afgrøderne er sukkerroer, korn og raps.

TYVELSE BYVEJ 1, "FRIHEDSGÅRD", TYVELSE, 4200 SLAGELSE.

HANS PEDERSEN, gårdejer, født d. 11.08.1912, søn af Anders og Anna Pedersen, Stensballe, Horsens, gift d. 12.06.1948 med Ruth Asta Christensen, født d. 17.11.1928, datter af Laurits og Agnes Christensen, Sørbymagle. Ægteparret har børnene: Marianne, født i 1949 og Kenn, født i 1952. H.P. overtog gården i 1948 efter Jens Jensen. Matr.nr. 1. Ejendomsskyld 2.500.000. Grundskyld 867.600. Areal 45 ha., heraf tilkøbt 10 ha. Af arealet er 2 ha. mose.

Stuehuset er opført i 1878, udlænger i 1914-1922 og maskinhus i 1988. Afgrøderne er sukkerroer, vinterraps, hvede og byg. Gården har 3 traktorer, 1 mejetærsker og plantørringsanlæg. Sønnen Kenn Bryde bor i Sønderup, hvor han driver maskinstation. Han har maskinfællesskab med faderen og har sine maskiner på "Frihedsgård".

TYVELSE HUSE 7, "BIRKEMOSEGAARD", 4200 SLAGELSE.

HENNING HANSEN, gårdejer, født d. 18.02.1951, søn af Ejler Hansen, Ollerupvej 5, Slagelse, gift d. 24.05.1975 med Aase Larsen, født d. 28.10.1955, datter af Inger Larsen, Bakkegårdsvej 97, Ringsted. Ægteparret har børnene: Flemming, født d. 30.03.1977, Helle, født d. 21.04.1980



og Betina, født d. 21.04.1980.

H.H. er mekaniker, og desuden er han formand for Forældreforeningen ved Ottestrup Centralskole og formand for Tyvelse Forsamlingshus aps. Aa.H. er klinikassistent.

H.H. overtog gården, der har været i slægtens eje siden 1917, d. 01.02.1981 efter sin far.

Matr.nr. 5c m.fl. Ejendomsskyld 1.500.000. Grundskyld 472.600. Areal 22,7 ha., heraf tilkøbt 5 ha. i 1976., 0,9 ha. er mose og 0,09 ha. er skov.

Stuehuset er opført i 1890, avlsbygninger i 1917, nogle bygninger er genopført i 1934 efter stormskade, lade er opført i 1927 og maskinhal i 1986. Gården drives med en svineproduktion på 45 LY søer, smågrisene sælges ved 25 kg. Afgrøden består af korn og sukkerroer. Gården har 2 traktorer, halvpart i mejetærsker, gylletank og siloer.

TYVELSEVEJ 4, "SAKSBRØHOLM", TYVELSE, 4200 SLAGELSE.

MOGENS HANSEN, gårdejer, ejer og driver desuden "Vestermosegård" i Ollerup.

M.H. overtog gården i 1986 efter Bent Nygaard Sørensen.

Matr.nr. 1a. Ejendomsskyld 2.280.000. Grundskyld 668.000. Areal 34,6 ha.

Gården har gennemløbstørreri og halmfyr.



TYVSBJERGVEJ 5, "TYVSBJERG-
GÅRD", 4200 SLAGELSE.

JØRGEN GEORG DYSSSEL EN-
GEL, gårdejer, født d. 22.10.1943,
søn af Georg og Opal Dyssel En-
gel, Vester Thirup, Hjørring, gift
d. 08.05.1976 med Louise Johans-
son født d. 04.03.1946, datter af
Ellen og Fritz Johansson, Sveri-
ge. Ægteparret har børnene: Ida,
født i 1976 og Frederik Georg,
født i 1978.

L.D.E. er lægesekretær.

J.G.D.E. er cand. agro konsulent, han overtog gården i 1984 efter civilingeniør Erling Carlsen.

Matr. nr. 5. Ejendomsskyld 2.200.000. Grundskyld 675.000. Areal 31,4 ha.

Stuehuset er opført i 1910, udbygninger i 1935, svinestald i 1956 og maskinhus i 1974. Stutteridrift er under etablering. Afgrøden består af hvede, byg og raps. Der er 3 traktorer, 1 mejetærsker og plantøringsanlæg på gården.

VALBYGÅRDSVEJ 75, "RØDSTENSGÅRDEN", 4200 SLAGELSE.

VILLY JENSEN, gårdejer, født d. 15.03.1947, søn af Gerda og Verner Jensen, Næsby Strand, gift d. 14.04.1973 med Eva Andersen, født d. 28.10.1950, Datter af Ebba og Viggo Andersen, Haldagermagle. Ægteparret har børnene: Anette og Anne. V.J. er ejer af Slagelse Kloakservice, hvor E.J. passer kontoret. Han overtog gården i 1971 efter Alfred Mortensen.

Matr. nr. 18. Areal 55 ha., der er forpagtet 55 ha.

Den oprindelige gård nedbrændte i 1971. Lade og maskinhus blev opført i henholdsvis 1973 og i 1980, stuehus i 3 plan blev opført i 1987. Afgrøderne består af sukkerroer, raps, hvede og byg. Der er plantørreri til 3.500 tdr. korn, 9 traktorer, 1 mejetærsker, 4 gravemaskiner og 2 lastbiler med slamsuger. Der er 8-10 faste medarbejdere.

VALBYGÅRDSVEJ 80, "PILAGER", 4200 SLAGELSE.

KELD NYGÅRD PEDERSEN, frilandsgartner, født d. 21.09.1955, søn af Agnethe og Harry Pedersen, Hejninge, gift d. 13.06.1980 med Annemarie Sørensen, født d. 04.11.-1956, datter af Helga og Ejnar Sørensen, Fuglagergård, Øster Stillinge. Ægteparret har børnene: Anne-Lotte, født d. 05.05.1983 og Peter, født d. 31.08.1986.

A.P. er leder af bødekontoret på Slagelse Politistation.

K.N.P. overtog ejendommen d. 01.02.1985 efter Ingrid Jensen.

Matr. nr. 2 a m.fl. Ejendomsskyld 1.800.000. Grundskyld 583.900. Areal 26 ha. Der er forpagtet 3,8 ha.

Stuehuset er opført i 1899 og udlængerne i 1959, efter brand. Afgrøderne er jordbær, kartofler, grønrærter samt andre grøntsager, byg, hvidkløver og engrapgræs. Der er 4 traktorer samt 10 specialmaskiner, markvandingsanlæg og halmfyr på gården. I sæsonen er ansat ca. 30 medarbejdere.



VEDBYNØRREVEJ 1, "SOLLY", VEDBYNØRRE, 4200 SLAGELSE. HENNING HANSEN, gårdejer, født d. 19.04.1944, søn af Karen og Lars Hansen Korsørvej 85, Slagelse, gift d. 08.10.1966 med Anni Petersen, født d. 08.03.1945, datter af Gerda og Svend Petersen, Vedbynørrevej 5. Ægteparret har børnene: Birgit, født d. 02.06.1967, Erling, født d. 20.02.1969 og Hardy, født d. 26.02.1973.

H.H. er telefonmontør.

Gården har været i slægtens eje siden 1888, og H.H. overtog den d. 01.04.1969 efter Anna og Anton Jensen.

Matr. nr. 5b og 15 b. Ejendomsskyld 800.000. Grundskyld 161.400. Areal 13,6 ha., heraf tilkøbt 5,5 ha i 1988, der er forpagtet 5,5 ha.

Stuehus og udlænger er opført i 1921, men senere renoveret, svinestald opført i 1928 og senere renoveret, maskinhallen opført i 1979. Besætningen består af ca. 100 fedesvin, der leveres ca. 185 stk. pr. år. Afgrøderne er hvede, vinterbyg, vårbyg og ærter. Der er 2 traktorer og 1 mejetærsker, ajlebeholder og siloer, det ene med lufttørring samt brændefyr, også beregnet til olie.

Gården er udstykket fra "Ternelund", Holbæksvej i 1864.

VEDBYNØRREVEJ 2, "ELLENSMINDE", 4200 SLAGELSE.

JØRGEN HANSEN, gårdejer, født d. 05.08.1938, søn af Ebba og Frands Hansen, gift d. 05.10.1963 med Kirsten Sørensen, født d. 18.04.1942, datter af Mary og Laurits Sørensen, Sorterup. Ægteparret har børnene: Carsten og Torben.

K.H. er plejehjemsmedhjælper.

J.H. er telefonmedarbejder. Han overtog slægtsgården i juni 1972 efter sine forældre.

Matr.nr. 4. Ejendomsskyld 1.900.000. Grundskyld 603.000. Areal 29 ha. Jorden er bortforpagtet.

Bygningerne er fra 1896. Gården har 2 traktorer, 1 mejetærsker og 2 siloer.

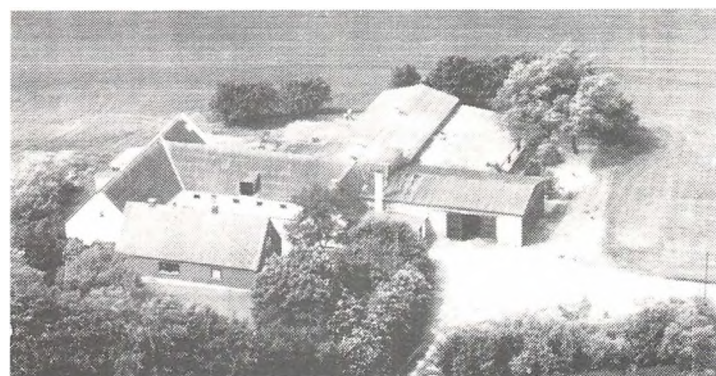
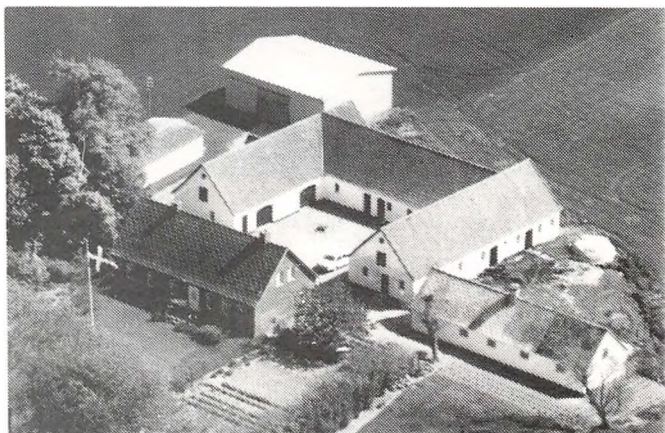

VEDBYNØRREVEJ 4, "SKELBÆKGÅRD", 4200 SLAGELSE.

JØRGEN PEDERSEN, gårdejer, født d. 16.09.1957, søn af Jens Frederik Petersen, Jyderup, gift d. 11.06.1985, med Vibeke Terp, født d. 26.01.1943, datter af Wilian Terp, København.

Både J.P og V.T. arbejder som lærere. Gården blev overtaget d. 01.04.1988 efter Gerda og Gunnar Jørgensen.

Matr. nr. 3a. Ejendomsskyld 1.200.000. Grundskyld 348.000. Areal 16,5 ha. Der er forpagtet 6 ha.

Stuehus og udlænger er opført i 1881, men senere ombygget, nye svinestalde er opført henholdsvis 1967 og 1969. Besætningen består af 22 moderfår samt 1 vædder af racen gotlandsk pelsfår, desuden er der 6 køer af racen Limousine samt 35 ungdreuer. Afgrøderne består af sukkerroer, ærter og byg. Der er 2 traktorer, 1 mejetærsker, 1 silo med lufttørring samt 2 siloer til opbevaring af korn og halmfyr på gården.

VEDBYNØRREVEJ 6, "LANDAGERGÅRD", 4200 SLAGELSE.

SVEND ERIK LUNDSGÅRD SØRENSEN, født d. 12.12.1951 søn af Gerda og Svend Sørensen, Vedbynørrevej 6.

S.E.L.S. har arbejde som murer og er i kredsledelsen i DLE.

Gården, der har været i slægtens eje siden 1949, overtog S.E.L.S. i 1979 efter forældrene.

Matr.nr. 2a. Ejendomsskyld 1.800.000. Grundskyld 573.500. Areal 27,7 ha. I 1984 tilkøbtes Åvang 1. Matr. nr. 73 m.fl. Ejendomsskyld 750.000. Grundskyld 231.300. Areal 10,5 ha. Desuden tilkøbtes i 1989 "Ternelund". Matr. nr. 5a m.fl. Ejendomsskyld 2.850.000. Grundskyld 1.010.700. Areal 50,5 ha. Der er forpagtet 5 ha.

Bygningerne er opført i tiden 1800-1950. Afgrøderne består af byg, hvede, frø, sukkerroer, spinat, raps og ærter. Der er 2 traktorer og 1 mejetærsker på gården, samt mulighed for opbevaring af korn. I 1989 sammenlægges "Landagergård2 med "Ternelund", bygningerne fra "Landagergård" frasælges.

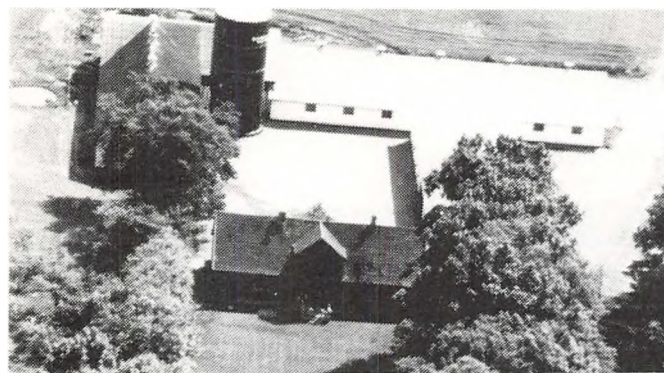

VEDBYNØRREVEJ 8, "LERCHENFELDT", VEDBYNØRRE, 4200 SLAGELSE.

JENS CHR. LUNDSGÅRD SØRENSEN, gårdejer, født d. 25.07.1950, søn af Gerda og Svend Sørensen. Gården blev overtaget d. 11.12.1972 efter Ejnar Georg Hansen. Matr. nr. 1 m. fl. 13 c. Ejendomsskyld 2.850.000. Grundskyld 830.300. Areal 42,1 ha. Der er forpagtet 32 ha.

Stuehuset er opført ca. år 1900, stalde i 1920 og 1954, kornsilo og svinestald i 1977, maskinhuset i 1983 og gyllebeholder i 1985. Der er SPF besætning på gården, 80 LY søer og der opfedes ca. 800 slagtesvin pr. år. Afgrøderne er engrapgræs, hvidkløver, raps, sukkerroer, lucerne, hvede og byg. Der er 3 traktorer samt andel i mejetærsker på gården, desuden gylletank og gastæt silo for opbevaring af korn. Der er ansat 1 karl på gården.

VEDBYSØNDERVEJ 5, 4200 SLAGELSE.

AKSEL JENSEN, gårdejer, født d. 07.02.1922, søn af Christian Jensen, gift d. 28.05.1944 med Inger Jensen, født d. 11.03.1925, datter af Toftegård Jensen.

A.J. overtog slægtsgården d. 01.12.1940.

Matr.nr. 3a. Ejendomsskyld 1.900.000. Areal 27 ha.

Stuehuset er opført i 1957, udlænger i 1960-1961. Gården, der drives med planteavl, har 2 traktorer, 1 mejetærsker, kornmagasin og silo.

VEDBYSØNDERVEJ 7, 4200 SLAGELSE.

HOLGER A. W. JENSEN, gårdejer, født d. 24.08.1957, søn af Aksel og Inger Jensen, Vedbysøndervej 5.

H.A.W.J. overtog slægtsgården d. 01.03.1981 efter sin farbror og tante, Georg og Grete Jensen.

Matr. nr. 3a. Dyrket areal 16 ha.

Bygningerne er opført i perioden 1967-1985. Stuehuset er ombygget i 40'erne.

Der er en besætning bestående af ca. 65 årssøer. Pattegrisesalg til 1000 søer. Der er en 400 m² stor smøge- og smøgeererede smågrise. Afgrøderne er sukkerroer,

hvede og byg. Gården har kornopbevaring på magasin på loftet og maskinparken deles med forældrenes gård, Vedbysøndervej 5.

VEDBYSØNDERVEJ 18, "DÆVIDSRØDGÅRD", VEDBYSØNDER, 4200 SLAGELSE.
PETER NØHR ANDERSEN, gårdejer, født d. 11.10.1954, søn af Birgitte og Gunnar Andersen, Dævidsrødvej 2, gift d. 30.05.1981 med Dorthe Hald, født d. 16.01.1957, datter af Inger Margrethe og Peter Tetens Hald, Lyngby. Ægteparret har børnene: Mie, født d. 20.9.1983 og Carsten, født d. 23.4.1986.
D.H. arbejder som sygeplejerske på Slagelse Sygehus.
P.N.A. er anlægsgartner i Slagelse. Han overtog gården d. 01.07.1982 efter Gunnar Andersen.

Matr. nr. 4a. Ejendomsskyld 2.940.000. Grundskyld 973.200. Areal 52 ha.
Udlænger er opført i 1935, stuehuset i 1979/1980, maskinhallen opført i 1970. Besætningen består af ca. 27 stk. fedekvæg af racerne Hereford og SDM desuden er der 5 får. Afgrøderne er sukkerroer, hvede, byg, rasp, ærter og frø. Der er 1 traktor på gården, desuden 3 siloer med lufttørring, samt 1 plansilo for ensilageopbevaring.

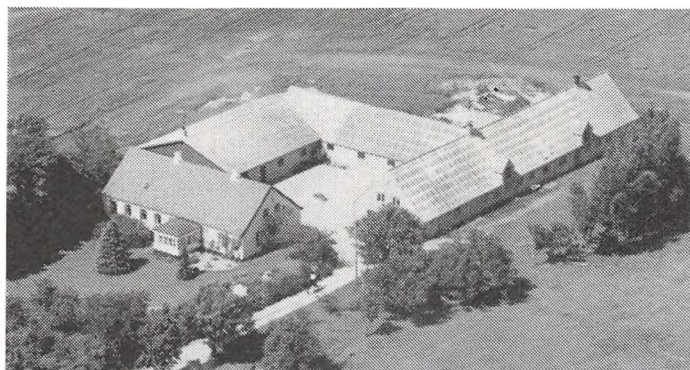

VESTERGÅRDSVEJ 2, "HYLLERUP VESTERGÅRD", 4200 SLAGELSE.

JENS THOMSEN EBSEN, gård-ejer, født d. 12.01.1938, søn af Ditte og Anders Ebsen, Roager, gift d. 14.07.1962 med Inge Marie Vestergård Petersen, født d. 01.07.1941, datter af Poula og Thorvald Petersen, Hyllerup Vestergård.

I.M.V.E. er ekspeditrice og

kredsformand for Vestsjællands Kreds Husholdningsudvalg.

J.T.E. er kirkeværg for Sct. Peders kirke. Han overtog gården i 1967 efter sin svigermoder, efter at have haft den i forpagtning fra 1962.

Matr. nr. 6a m.fl. Ejendomsskyld 2.350.000. Areal 37 ha., heraf tilkøbt 15 ha., 10 ha. er forpagtet.

Stuehuset er opført omkring 1865, stalde er opført i 1957 og laden i 1978. Gården drives med et hestehold af racen Dansk Varmblod samt med fedesvinsproduktion. Afgrøderne består af sukkerroer, maltbyg og hvede. Der er 2 traktorer, 1 mejetærsker og halmfyr på gården.

Gården blev i 1865 udflyttet som fattiggård fra Sct. Peders landsogn, og virkede som sådan til 1917.

VESTERMARKEN 2, 4200 SLAGELSE.

BØRGE POULSEN, gårdejer, født d. 14.01.1930, søn af Olav og Anna Poulsen, gift d. 28.07.1972 med Dagmar Skovbjerg, født d. 05.02.1945, datter af Jens Skovbjerg.

D.S. er husholdningslærer.

B.P. er lager- og pakhusarbejder. Han overtog slægtsgården d. 21.05.1954 efter sin far. Matr.nr. 5a. Ejendomsskyld 1.900.000. Grundskyld 625.000. Areal 30 ha.

Bygningerne er opført omkring 1960. Gården drives med en mindre svinebesætning. Afgrøderne består af maltbyg, sukkerroer og raps. Gården har 1 traktor, gylletank og kornopbevaring til 1.400 tdr.

VESTERMARKEN 3, "VESTERVANG", NORDRUP, 4200 SLAGELSE.

HANS LARSEN, gårdejer, født d. 22.10.1923, søn af Karl Johan Frederik og Anna Sofie Larsen, Hundige, gift d. 25.02.1945 med Erna Marie Christensen, født d. 23.12.-1922, datter af Sofus Johs. og Dora Karoline Kristensen. Ægteparret har børnene: Kirsten, født d. 1.9.1945, Flemming, født d. 4.5.1950 og Gurli, født d. 10.6.1952. H.L. overtog slægtsgården i 1952 efter sine svigerforældre.

Matr.nr. 4a. Ejendomsskyld 1.950.000. Grundskyld 644.700. Areal 30 ha.



"Vestervang"s stuehus er fra 1875, men restaureret i 1943. Ny lade og maskinhus er opført i 1980. Besætningen består af fedesvin med en årsproduktion på ca. 400 stk. Afgrøden består af sukkerroer, raps og korn. Gården har 2 traktorer, mejetærsker, gennemløbstørreri og halmfyr. Gården har været i slægtens eje siden 1870. Sønnen Flemming har siden 01.03.1984 været medejer af gården.

ØDEMARKSVEJ 10, "SKOVBÆKGÅRD", HUSE HERRESTRUP, 4200 SLAGELSE.
HENRIK MIKKELSEN, gårdejer, født d. 01.08.1957, søn af Helga og Frits Mikkelsen, Ruds Vedby, gift d. 24.05.1986 med Mona Larsen, født d. 04.04.1959, datter af Inger og Kaj Larsen, Viskinge.

M.L. arbejder som sygeplejerske.

H.M. er i repræsentantskabet for Steff-Houlberg og er formand for Nordrup Vester Vandværk. Ejendommen blev overtaget d. 04.10.1989 efter Jane Frederiksen.

Matr. nr. 4b m.fl. Ejendomsskyld 1.700.000. Grundskyld 312.000. Areal 16,8 ha. Der er forpagtet 12 ha. Stuehuset er opført i 1877, gamle udlænger nedbrudte og nye svine-stalde opført i 1978, svinestald og gylletank i 1986. Besætningen består af 120 SPF-søer, hvorfra alle smågrise sælges. Afgrøderne er sukkerroer, hvede, vinterbyg og raps. Der er 1 traktor. 1 mejetærsker samt gylletank.

ØLSMOSEVEJ 3, "GRANDLY-GÅRD", SORTERUP, 4200 SLAGELSE.

JENS NØHR ANDERSEN, gård-ejer, født d. 04.09.1958, søn af Gunner og Birgit Andersen, Dævidsrød.

J.N.A. overtog gården i 1984 efter Eilif Rasmussen.

Matr.nr. 3a m.fl. Ejendomsskyld 2.950.000. Grundskyld 1.001.900.

Areal 48 ha. Der er en eng og en sø, hver på 0,5 ha.

Stuehuset er opført i 1910, stalde er opført efter brand i 1964, svinestald i 1967. Gården drives med en svinebesætning bestående af 45 søer og 300 fedesvin. Afgrøderne er sukkerroer, ærter, raps, hvede og byg. Gården har 2 traktorer, 1 mejetærsker, gylletank og tørresiloer.



ÅRSLEV ENGVEJ 3, SMØRAGER", ÅRSLEV, 4200 SLAGELSE.

KNUD HOLGER JENSEN, gårdejer, født d. 27.01.1923, søn af Helga Susanne og Niels Peder Jensen, Årslev, gift d. 23.04.1954 med Karen-Grethe Jensen, født d. 23.04.1933, datter af Emma Dorthea og Harald Henning Jensen, Damsholte, Møn.

K.G.J. er kirkesanger.

K.H.J. var i tiden 1970-1982 i Slagelse Byråd. Han har været Domsmand i 2 perioder a 4 år i byretten og nu er Domsmand i Landsretten. Gården kom i slægtens eje i 1864.

Matr. nr. 3a. Ejendomsskyld 4.000.000. Grundskyld 1.433.800. Areal 66 ha. i 1971 købte K.H.J. jorden fra "Kragebrogård" ialt 32 ha. som i dag drives sammen med "Smørager" som en enhed. Der er forpagtet 2 ha.

Stuehuset er opført i 1865 og moderniseret og renoveret i 1965, 2 fjerkræhuse opført i 1967, maskinhal 1980 samt halmfyringsanlæg i 1983. Driftsformen er udelukkende høn-nikeproduktion ca. 60.000 om året. Afgrøderne består af sukkerroer, maltbyg, raps og vintersæd. Der er 3 traktorer på gården samt plantørringsanlæg, og halmfyr.

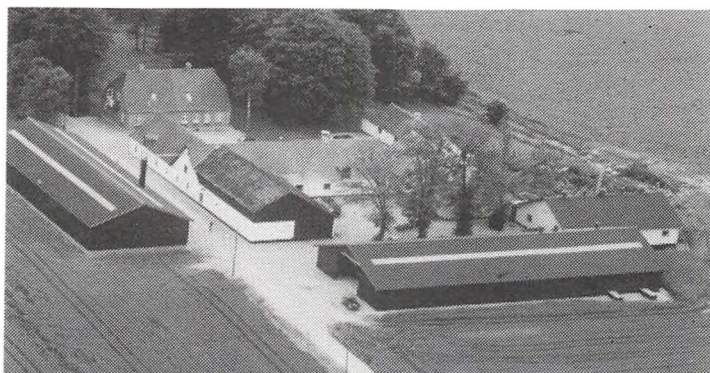

ÅRSLEVVEJ 4, "BELSAGER", ÅRSLEV, 4200 SLAGELSE.

ERLING KRUISE HANSEN, gård-ejer, født d. 06.08.1941, søn af Hans og Magda Kruise Hansen, Årslev, gift d. 01.04.1978 med Grethe Halling, født d. 05.08.1944, datter af Julius og Anna Halling, Kværkeby. Ægteparret har børnene: Jens Bo Halling, født d. 10.9.1969 og Anne Kruise Hansen, født d. 14.7.1979.

G.H. er uddannet bankassistent og med i lokalrådet.

E.K.H. overtog slægtsgården i 1967 efter sin far.

Matr. nr. 6b m.fl. Ejendomsskyld 4.900.000. Areal 67 ha., heraf tilkøbt gården "Sandager" på 31 ha. Der er 3,3 ha. i remiser og 24 ha. i forpagtning. Stuehuset er opført i 1929 og i 1941, stalde i 1974, 1979 og i 1981, lader og maskinhuse er opført i 1979. Gården drives med en svinebesætning bestående af 150 søer. Afgrøderne er sukkerroer, frøgræs, ærter, raps og korn. Der er 2 traktorer, 1 mejetærsker, gennemløbstørreri, plantørreri og halmfyr på gården, der drives med 1 fastansat medhjælper.

ÅRSLEVVEJ 8, "PILEAGERGÅRD", ÅRSLEV, 4200 SLAGELSE.

HANS KURT HANSEN, gårdejer, født d. 05.10.1941, søn af Niels Anders og Marie Hansen, Årslev.

H.K.H. overtog slægtsgården i 1972 efter sine forældre.

Matr. nr. 5. Ejendomsskyld 2.090.000. Areal 32 ha., 15 ha. forpagtet.

Det gamle stuehus er undermuret i 1958, ko- og hestestald er opført i 1924, svinehus er opført i 1965, lade i 1910 og maskinhus i 1980. Besætningen består af malkekøer + opdræt af racen Jersey samt ca. 300 stk. fedesvin. Afgrøderne er sukkerroer, korn og græs. Der er 4 traktorer, 1 mejetærsker og plantørringsanlæg på gården, der drives med 2 fastansat medhjælper.

SORØ KOMMUNE

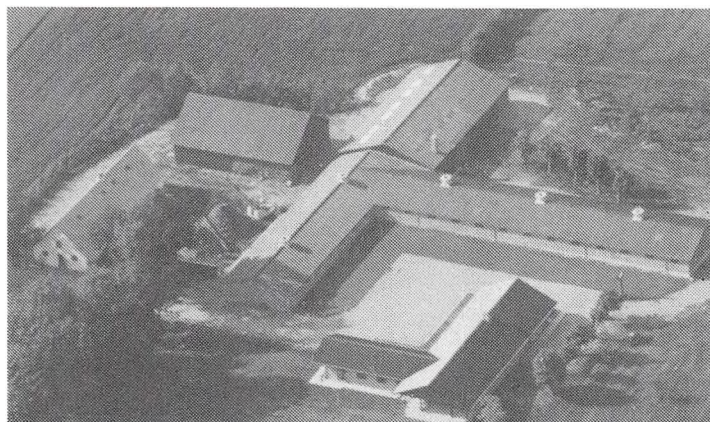

ALSTEDVEJ 4, "SIMONSBORG",
4173 FJENNESLEV.

MOGENS HILARIUS-KALKAU,
proprietær, født d. 19.04.1945,
søn af Dagny og Sven Hilarius-Kalkau,
gift d. 08.02.1969 med Ulla
Petersen, født d. 02.12.1944, dat-
ter af Martha og Arndt Petersen.
Ægteparret har sønnen Christian,
født i 1974.

M.H.-K. er vurderingsmand for
Sorø Kommune samt medlem af
ligningskommissionen. Han er 3.
generation på gården og overtog

denne d. 01.07.1973 efter sine forældre.

Matr. nr. 7a m.fl. Ejendomsskyld 4.500.000. Grundskyld 1.315.000. Areal 90 ha., heraf
tilkøbt 17 ha. i 1969, ud af arealet er der 1,5 ha. med juletræer. Desuden er der for-
pagtet 20 ha.

Stuehuset er opført i 1973, 2 svinestalde og 1 lade i 1973, svinestald og maskinhus i
1976, lade i 1986 og sostald i 1988. Besætningen består af 150 årssøer med en produktion
af 3.000 slagtesvin om året samt 3 heste. Afgrøderne er byg, hvede, raps, ærter,
sukkerroer og græsfrø. Der er 3 traktorer og 1 mejetærsker, 2 gylletanke, plantørings-
anlæg for 5.000 tdr. korn, anlæget benyttes også til frøtørring, halmfyr til snittet
halm og foderblandingsanlæg. Der er ansat 2 medhjælpere på gården. I oktober 1971
nedbrændte gården og i 1987 nedbrændte en goldsostald. På ejendommen findes en ol-
tidsbegravelsesplads, hvor Nationalmuseet har gravet i tiden 1967-1968.

ALSTEDVEJ 21, "GAMMELTOFTEGÅRD", 4173 FJENNESLEV.

IB CHRISTIAN LARSEN, gårdejer, født d. 17.02.1955, søn af Vagn Larsen, gift d.
28.05.1977 med Bodil Olsen, født d. 17.03.1957, datter af Erling Olsen.

B.L. er sygehjælper.

I.C.L. driver maskinstation. Han overtog gården d. 01.08.1976 efter Svend Johansen.
Matr. nr. 11a. Ejendomsskyld 2.500.000. Grundskyld 560.000. Areal 20,5 ha. Der er
forpagtet 22 ha.

Stuehuset er opført i 1862 og stalde i 1979 og 1983. Besætningen består af søer og
slagtesvin. Afgrøden består af raps og ærter. Der er 4 traktorer, 1 mejetærsker og 2
slamsugere, gylletank og plansilo for 2.600 tdr. korn. Der er beskæftiget 2 medhjælpe-
re på gården.

ALSTEDVEJ 26, "LUNDEKJÆRGÅRD", 4173 FJENNESLEV.

AAGE BÜLOW CHRISTIANSEN, gårdejer, født d. 08.12.1915, søn af Mette Margrethe
Bülow og Peter Christiansen, samlever med Inge Petersen, født d. 15.01.1921.

Aa.B.C. overtog gården, der har været i slægtens eje siden 1875, d. 31.01.1951, efter
sine forældre.

Matr. nr. 12a. Ejendomsskyld 1.700.000. Grundskyld 502.600. Areal 23 ha.

Stuehuset er opført i 1829, garage i 1929, ko- og hestestalde i 1923, lade i 1953 og

maskinhus i 1975. Besætningen bestod indtil 1985 af RDM malkekvæg, hvorefter denne blev sat ud og, der er nu 3 heste, 1 ko og 2 kalve. Afgrøderne er ærter, vintergræs, hvede og byg. Der er 2 traktorer på gården, desuden forefindes 4 siloer for opbevaring af korn samt ensilageopbevaring. Man benytter maskinstation ved mejetærskning. Fra 1951 og til 1971 var der en fast medhjælper på gården.

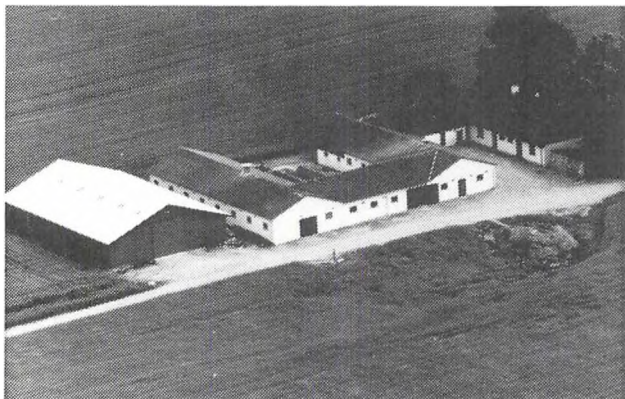

ALSTEDVEJ 61, "ALSTEDLUND",
4173 FJENNESLEV.

KNUD CHRISTENSEN, gårdejer,
født d. 14.11.1926, søn af Ellen
og Laurits Christensen, gift den
15.08.1948 med Amalie Andersen,
født d. 27.01.1927, datter af Em-
ma og Vilhelm Andersen.

E.C. er skolesekretær.

K.C. er formand for Fjenneslev
Vandværk, han overtog gården i
januar 1961 efter Gunner Olsen.
Matr. nr. 16a m.fl. Ejendoms-

skyld 1.320.000. Areal 16 ha., heraf tilkøbt 1,7 ha.

Stuehuset er opført i 1966-72, svinestalde i 1966 og i 1969 og maskinhuset i 1980. Afgrøden består af vinterbyg, hvede og raps. Der er 1 traktor på gården, samt silo for opbevaring af korn.

ALSTEDVEJ 63, "ALSTEDLUND"
4173 FJENNESLEV.

KAREN MARIE EMMY HANSEN,
gårdejer, født d. 14.09.1923, dat-
ter af Alma og Marius Olsen,
gift d. 09.05.1945 med Thorvald
Johannes Hansen, født d. 23.01.-
1921, død d. 11.11.1982.

K.M.E.H. overtog gården i 1947
efter Peter Hansen.

Matr. nr. 16c m.fl. Areal 12,2
ha., heraf tilkøbt 2,2 ha. Der er
forpagtet 14 ha.

Stuehuset er opført i 1973, driftsbygninger i 1956 og 1966 og maskinhuset i 1966. Afgrøden består af korn og frø. Der er kornlager på gården, som benytter maskinstation.



ALSTEDVEJ 69, "MAGLEHØJ-
GÅRD", 4173 FJENNESLEV.

OLE MORTHEDAL JENSEN,
gårdejer, født d. 26.02.1949, søn
af Nelly B. og Aage W.M. Jen-
sen, gift d. 15.08.1970 med Han-
ne Annette Sørensen, født d. 26.
02.1944, datter af Agnes og Jo-
hannes Sørensen. Ægteparret har
børnene: Jan, født i 1967, An-
ders, født i 1972 og Morten, født
i 1977. H.A.J. arbejder som øko-
noma.

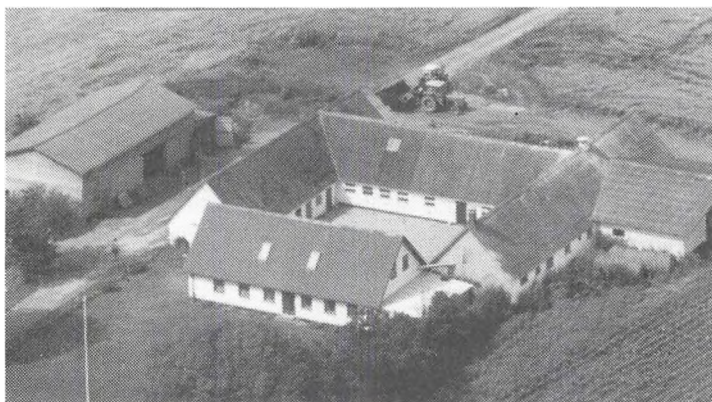

O.M.J. overtog gården d. 01.01.1978 efter sine forældre.

Matr. nr. 17a. Ejendomsskyld 940.000. Grundskyld 275.000. Areal 23,1 ha., heraf tilkøbt 6,2 ha. i 1983. Der er forpagtet 7,1 ha.

Stuehuset er opført i 1860, men gennemgik en restaurering i 1978, kostalden er opført i 1860 og er restaureret i 1965, ungdyrstald og roehus er opført i 1971 og hønsehus i 1961. Besætningen består af 40 køer af racen RDM + opdræt. Afgrøderne er roer,

majs, græs, hvede og byg. Der er 3 traktorer, grønthøster og grøntfodervogn på gården, desuden forefindes gylletank, silo og kornmagasin og KH staldvarme genindvinning. Man benytter maskinstation til høst og specialafgrøder.

O.M.J. har tidligere været beskæftiget i 7 år indenfor mejeribrug.

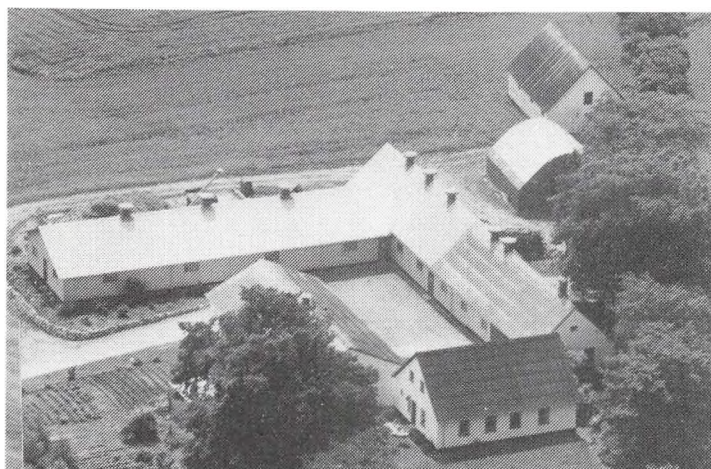

ALSTEDVEJ 75, "ØSTERVANG-GÅRD", 4173 FJENNESLEV.

HANS BAK PEDERSEN, gårdejer, født d. 30.09.1946, søn af Elisabeth og Martin Bak Pedersen, gift d. 20.12.1980 med Lisbet Hammerich, født d. 04.12.1953, datter af Grethe H. og Verner Olsen. Ægteparret har børnene: Jesper, født d. 24.05.1981, Tommy, født d. 29.08.1985 og Claus, født d. 12.11.1988.

H.B.P. overtog gården d. 01.06.1979 efter Karen og Henry Jørgensen.

Matr. nr. 17b m.fl. Ejendomsskyld 1.500.000. Grundskyld 280.000. Areal 15 ha., heraf 0,8 ha. eng.

Stuehuset er opført i 1920, 2 svinestalde i 1880, 2 svinestalde i 1980 og lade i 1986. Besætningen består af 135 årssøer. Afgrøden er raps. Der er 2 traktorer, plansilo og 3 kornsiloer.

ALSTEDVEJ 76, "BRANSAGER-GÅRD", 4173 FJENNESLEV.

HENNING OLSEN, gårdejer, født d. 04.08.1926, søn af Marie og Karl Olsen, gift d. 14.12.1984 med Rita Jensen, født d. 19.12.1929, datter af Gudrun og Christian Jensen.

R.O. har deltidsarbejde som butiksassistent.

H.O. er formand for Sorø Ungdomsskole og byrådsmedlem i tiden 1978-1990. Han overtog gården d. 01.08.1957 efter Aksel Bülow.

Matr. nr. 22a m.fl. Ejendomsskyld 2.000.000. Grundskyld 638.300. Areal 32 ha., heraf tilkøbt 3 ha. i 1965, af arealet er der 3 ha. eng og 1 ha. plantage.

Stuehuset er opført i 1976, svinestald i 1970, 2 længer med garage og lade samt maskinhal i 1978. Besætningen består af 1.100 fedesvin og man indkøber smågrise. Afgrøderne er korn og raps. Der er 2 traktorer, 1 mejetærsker på gården, 6 siloer og 1 portionstørreri for korn. Tidligere folketingsmand Niels Bramsager (radikale), har tidligere beboet ejendommen.

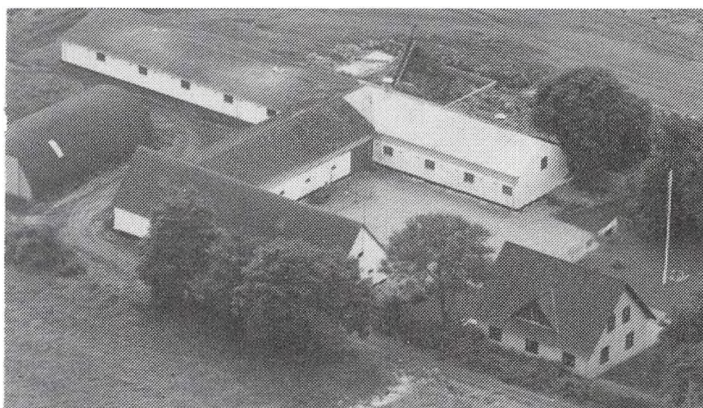

ALSTEDVEJ 77, "ØSTERGÅRD", 4173 FJENNESLEV.

ELMER ØSTERGÅRD PEDERSEN, gårdejer, født d. 17.03.1949, søn af Rigmor og Erhard Pedersen.

E.Ø.P. overtog gården d. 01.06.1976 efter sine forældre.

Matr. nr. 19 a m.fl. Ejendomsskyld 1.200.000. Areal 18,3 ha., heraf tilkøbt 5,5 ha. i 1982, af arealet er der 2,2 ha. med eng og skov.

Stuehuset er opført i 1914, lade i 1986 og lade og hønsehus i 1900. Afgrøderne består af byg, hvede og raps. Der er 2 traktorer på gården, som benytter hjælp fra maskinstation i høsten.

ALSTEDVEJ 78, "HØAGER", 4173 FJENNESLEV.

JENS RUMLER, gårdejer, født d. 24.06.1939, søn af Mimmi og Christian Rumler, gift d. 17.06.1989 med Kirsten Jensen, født d. 29.03.1941, datter af Maria og Hartvig Jensen.

K.R. er overassistent i Vestsjællands Amt.

J.R. overtog gården d. 26.05.1966 efter Johannes Krorup.

Matr. nr. 21a. Ejendomsskyld 1.850.000. Areal 31,2 ha., heraf 2 ha. beplantet.

Stuehuset er opført i 1918, desuden er der 2 svinestalde, 1 bygning med lejlighed og pelsrum, 1 lade og 4 minkhaller. Besætningen består af 400 fedesvin årligt samt 1.000 minktæver (sorte og brune). Afgrøderne er raps, ærter, hvede, byg og græsfrø. Der er 2 traktorer og 1 mejetærsker, planlager for korn og halmfyr. Man beskæftiger 1 medhjælper på gården.

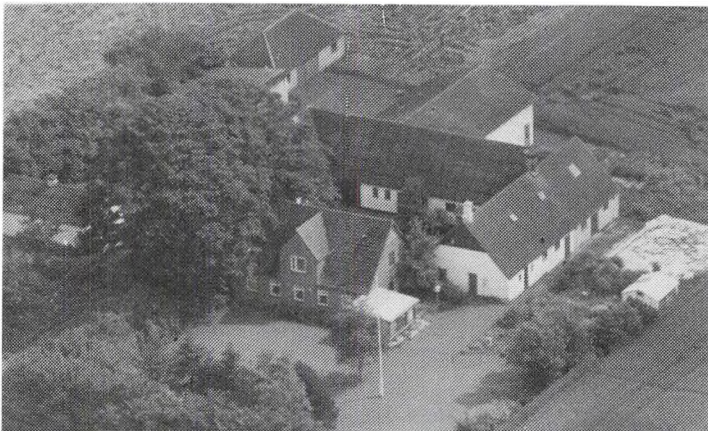

ALSTEDVEJ 80, "HALKENSTEN", 4173 FJENNESLEV.

HENNING HAGELSKJÆR BREDVIG, gårdejer, født d. 06.11.1962, søn af Anne Marie og Knud Bredvig, gift med Sigrid M. Pedersen, født d. 21.06.1959, datter af Anne Marie og Thorkild Pedersen. Ægteparret har datteren Sidsel, født i 1989.

S.M.P. er landbrugstekniker.

H.H.B. er traktorfører. Han overtog gården d. 01.11.1989 efter Poul Erik Petersen.

Matr. nr. 20a m.fl. Ejendomsskyld 1.140.000. Grundskyld 332.900. Areal 18,2 ha., heraf 0,5 ha. med beplantning.

Stuehuset er opført i 1896 men blev restaureret i 1969, 2 stalde er opført i 1924, 1 lade i 1939, maskinhuse i 1952 og i 1975 samt hønsehus i 1949. Afgrøderne består af byg, hvede, rug, raps og frø. Der er 2 traktorer, 2 siloer samt gennemløbstørreri for korn. Man benytter maskinstation i høsten. Gården er beliggende ned til Susåen.

ALSTEDVEJ 82, "HALKENSTENSGÅRDEN", 4173 FJENNESLEV.

NIELS JOHANSEN, gårdejer, født d. 10.04.1951, søn af Rita og Christian Johansen. Samlever med Hanne Nielsen, født d. 23.03.1955, datter af Henny og Holger Nielsen. H.N. er plejehjemsassistent.

N.J. arbejder som maskinfører. Han overtog gården d. 01.07.1984 efter Ejgild Olsen. Matr. nr. 19f m.fl. Ejendomsskyld 1.800.000. Grundskyld 452.000. Areal 23 ha., heraf 5,5 ha. eng.

Stuehuset er opført i 1900, svinestald i 1930, maskinhus og 2 svinestalde i 1940, lade i 1977 og svinestald i 1980. Staldene er udlejet. Afgrøderne består af hvede, rug, byg og rødsvingel. Der er 2 traktorer, 1 mejetærsker, silo for korn og halmfyr. Naturgødning omsættes delvis i ovne og kompostkultur.

ALSTEDVEJ 88, "ALSTED MØLLEGÅRD", 4173 FJENNESLEV.

LARS FRIBERG, gårdejer, født d. 09.04.1960, søn af Astrid og Esben Friberg.

L.F. overtog gården d. 23.03.1986 efter Knud Nordentoft.

Matr. nr. 18a m.fl. Ejendomsskyld 2.500.000. Grundskyld 675.000. Areal 43 ha., heraf 2 ha. eng.

Stuehuset er restaureret i 1960, lade, sostald og driftsbygning er opført i 1954 og svinestald i 1987. Besætningen består af 90 årssøer. Afgrøderne er korn, raps, hvidkløver og engrapgræs. Der er 3 traktorer, 1 mejetærsker, gylletank og plantøringsanlæg for korn. Gården drives sammen med faderen Esben Friberg. Den 19. december 1989 nedbrændte gården delvist og der er planlagt genopbygning i 1990.

ANAGERVEJ 1, "MAREINDAHLSGÅRDEN", 4190 MUNKE BJERGBY.

BENT NIEMANN, gårdejer, født d. 04.07.1944, søn af Christian Niemann, gift d.

23.10.1971 med Inger Lise Hansen, født d. 21.07.1946, datter af Johannes Dyhr Hansen. Ægteparret har børnene: Sanne, Louise, Helle og Sara.

I.L.H. er bankassistent.

B.N. er bygmester, desuden er han i bestyrelsen for Venstre i Sorø Kommune, i bestyrelsen for Munke Bjergby Sparekasse, vurderingsmand i Sorø Kommune samt i bestyrelsen for Østifternes Haveselskab. Han overtog gården i 1972 efter sine forældre.

Matr. nr. 1a m.fl. Ejendomsskyld 1.300.000. Areal 44,8 ha., heraf ca. 5 ha. skov og 10 ha. mose og eng. Jorden er bortforpagtet til Bromme Mølle.

Stuehuset er opført i 1900 og bygningerne er restaureret i tiden 1946-1948. Der er 4 traktorer, 1 mejetærsker, markvandingsanlæg og halmfyr på gården. Der er beskæftiget 3 fuldtids medarbejdere på gården.

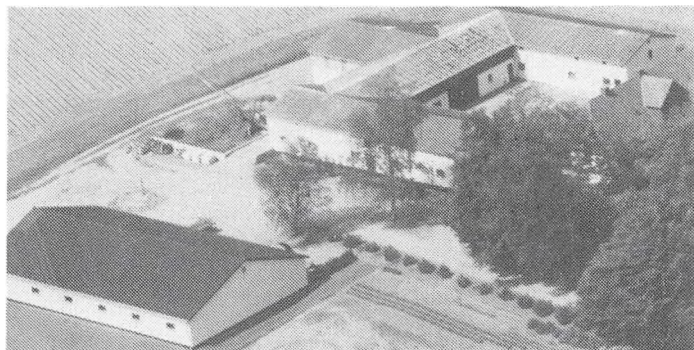

ANAGERVEJ 14, "ANAGERGÅRD",
4180 SORØ.

ARNE GOTFREDSEN, gårdejer, født d. 18.07.1940, søn af Peter Gotfredsen, gift d. 16.11.1968 med Inge Kristensen, født d. 14.11.1944, datter af Ejner Cramer Kristensen. Ægteparret har børnene: Lars og Heidi.

A.G. overtog gården d. 01.11.1968 efter Børge Jensen.

Matr. nr. 2a og 2b. Ejendoms-

skyld 1.700.000. Grundskyld 438.000. Areal 37,2 ha., heraf 2 ha. skov og mose.

Bygningerne er opført i 1914. Afgrøderne består af kartofler, hvede, byg og raps. Der er 2 traktorer, kartoffellægger, kartoffeloptager, kartoffelsorteringsmaskine, vandingsmaskine og markvandingsanlæg samt kornsilo.

BJERNEDEVEJ 49, 4180 SORØ.

JENS NIELSEN, parcelist, født d. 31.12.1903, søn af Niels P. Nielsen, gift d. 03.10.1938 med Olga Sofie Jensen, født d. 03.01.1903, datter af Jens P. Jensen. Ægteparret har børnene: Ruth, Svend, Inga og Karl.

J.N. overtog gården i 1941 efter Julius Christensen.

Matr. nr. 2x. Ejendomsskyld 500.000. Areal 5,5 ha., heraf tilkøbt 3 ha. Jorden er bortforpagtet.

Stuehuset er opført i 1900, men ombygget efter krigen, maskinhuset er opført i 1967. Driftsformen er planteavl. Der er 2 traktorer og 1 mejetærsker.

BRANDSMARKVEJ 2, "TOPSTENS-
GÅRD", 4180 SORØ.

CHRISTEN HØJHOLM SØRENSEN, gårdejer, født d. 15.11.1927, søn af Ferdinan Sørensen, gift d. 04.09.1954 med Gudrun Marie Knudsen, født d. 21.04.1930, datter af Knud M. Knudsen. Ægteparret har børnene: Susanne og Niels.

C.H.S. overtog gården d. 01.07.1959 efter sine forældre.

Matr. nr. 3 m.fl. Ejendomsskyld 1.800.000. Areal 28 ha., heraf 6 ha. eng.

Stuehuset er opført i 1870, lade i 1848 men ombygget i 1949, svinehuset fra 1852 er ombygget i 1927 og 1970, kostald opført 1876 og ombygget i 1973. Besætningen består af 14 køer (fedekvæg) samt 500-600 fedesvin pr. år. Afgrøderne er ærter, hvede og byg. Der er 3 traktorer, 1 mejetærsker og planmagasin for korn. I 1982 eksproprierede det Staten 16 ha. jord til anlæggelse af ny motorvej.

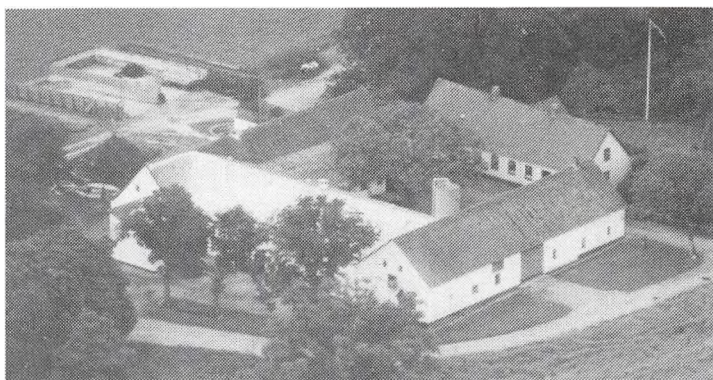

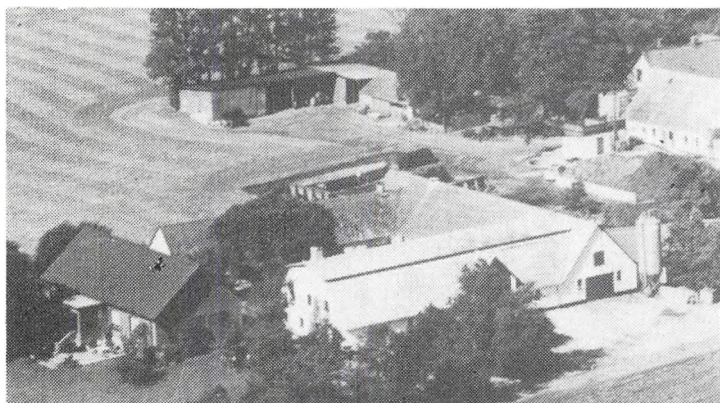

BRANDSMARKVEJ 4, "SØHOLM-GÅRD", 4180 SORØ.

SØREN WAGNER, gårdejer, født d. 07.08.1953, søn af Henning Wagner, gift d. 03.09.1976 med Hanne Christensen, født d. 19.10.1953, datter af Knud Christensen. Ægteparret har børnene: Robert og Vibeke.

S.W. arbejder som lagerforvalter og er medlem af bestyrelsen for Slaglille Forsamlingshus samt i bestyrelsen for Slaglille-Bjer-

nede Husmandsforening. Han overtog gården d. 01.02.1987 efter Elni og Poul Christiansen.

Matr. nr. 2a m.fl. Ejendomsskyld 1.600.000. Grundskyld 475.500. Areal 24,6 ha. Stuehuset er opført i 1910, burhønsanlæg i 1979 og øvrige bygninger ca. 1945. Gården drives som hønseri med en bestand på 4.500 burhøns. Afgrøderne er hvede, rug, byg og raps. Der er 4 traktorer og 1 mejetærsker silo for korn.

BRANDSMARKVEJ 8, 4180 SORØ.

JOHNNY FROST ANDERSEN, gårdejer, født d. 16.12.1949, søn af Børge Andersen, gift d. 27.01.1979 med Bente Grønberg, født d. 06.08.1953, datter af Hansine og Christen Grønberg. Ægteparret har børnene: Kenneth og Tanja.

B.A. er sygeplejerske.

J.F.A. er teknisk chef. Han overtog gården i 1985 efter Viggo Andersen.

Matr. nr. 4g m.fl. Ejendomsskyld 690.000. Grundskyld 390.000. Areal 8,3 ha. Bygningerne er opført ca. 1910. Besætningen består af 4 kalve og 3 heste. Afgrøderne er hvede, byg og raps. Der er 2 traktorer, 1 mejetærsker og plansilo for korn. Gården drives som fritidslandbrug.

BRANDSMARKVEJ 9, "HØJ-GÅRD", 4180 SORØ.

POUL-ERIK OG KJELD CHRISTIANSEN, gårdejere, P.E.C er født d. 31.08.1927 og K.C. er født d. 12.02.1933, sønner af Peter Christiansen.

P.E.C. & K.C. overtog gården i 1970 efter deres forældre.

Matr. nr. 1c m.fl. Ejendomsskyld 1.180.000. Grundskyld 298.100. Areal 16 ha.

Bygningerne er af ukendt årstal.

Besætningen består af 60 søer med en årsproduktion på 1.200 - 1.300 pattegrise. Afgrøderne er hvede, byg og raps. Der er 2 traktorer og trådsilo for korn.



BRANDSMARKVEJ 17, "PÆLE-GÅRDEN", 4180 SORØ.

BIRTHE OG PALLE NIELSEN, gårdejere, B.N. født d. 28.05.1957, datter af Leo Jespersen. P.N. født d. 30.07.1954, søn af Orla Nielsen. Parret blev gift d. 19.08.1977.

P.N. er lagerarbejder og B.N. er formand for Center Syds Regnskabskontor samt i repræsentantskabet for ASE.

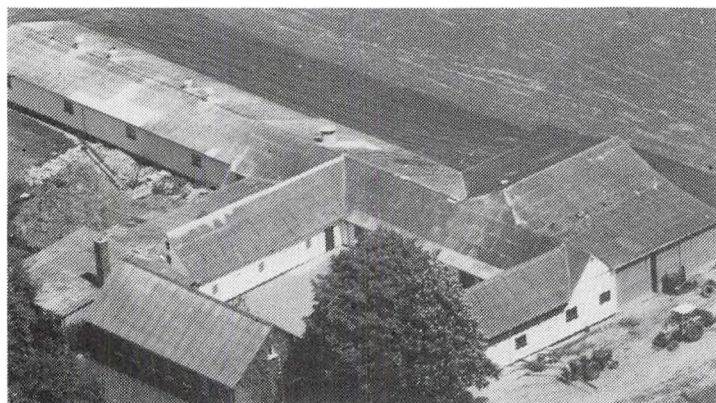

B. og P.N. overtog gården i 1979 efter Leo Jespersen.

Matr. nr. 2g m.fl. Areal 18 ha.

Bygningerne er opført i 1916. Besætningen består af 50 søer med en årsproduktion på ca. 1.200 pattegrise. Afgrøderne er hvede, byg og raps. Der er 2 traktorer, silo for korn samt halmfyr.

BROBYVEJ 81, "NORDSKOVGÅRD", 4180 SORØ.

LEIF OVE FREDERIKSEN, gårdejer, født d. 05.03.1943, søn af Else og Erling Frederiksen, gift d. 25.05.1968 med Tonni Mathiesen, født d. 25.05.1947, datter af Kristine og Knud Mathiesen. Ægteparret har børnene: Mette, født d. 17.07.1975 og Pernille, født d. 06.10.1977.

E.F. er teknisk assistent.

L.O.F. overtog slægtsgården, der har været i familien i 6 generationer, d. 30.06.1973 efter sin morbror.

Matr. nr. 17a. Ejendomsskyld 2.400.000. Grundskyld 770.800. Areal 40,9 ha., heraf 0,7 ha. skov og 0,1 ha. eng. Der er forpagtet 41 ha.

Stuehuset er opført i 1912, 1 svinestald i ca. 1880, hvortil der er tilbygget 80 m² i 1904, 1 lade opført i 1880, 1 kostalden fra 1902 er ombygget til svinestald i 1979, svinestald opført i 1977 og maskinhus i 1986. Besætningen består af 29 årssøer med en årsleverance på ca. 580 slagtesvin. Afgrøderne er engrapgræs, rødsvingel, hvidkløver, sukkerroer, hvede, raps, maltbyg, vinterbyg og rug. Der er 3 traktorer, 1 mejetærsker planlager og tørresilo for korn.



BRUNEMARK 1, 4173 FJENNESLEV.

BENT ANDERSEN, gårdejer, født d. 19.07.1957, søn af Mary og Poul Richard Andersen.

B.A. overtog gården d. 01.03.1984 efter Henning Johansen.

Matr. nr. 1c. Ejendomsskyld 970.000. Areal 10 ha. I 1987 blev der forpagtet 2,6 ha. og yderligere 12. ha. af "Alstedgård", som er engareal med vedvarende græs.

Der er opført kostald i 1986, samt ombygget på ungdyrsstald og inden for ca. 5 år er der planer om at bygge ny ungdyrsstald, maskinhus og ny ajlebeholder. Stalden skal ligge i en vikel fra den eksisterende kostald, derved skal vejen føres øst om gården. Besætningen består af 41 årskøer af racen Jersey, samt opdræt af 30-40 kvier. Afgrøden er grovfoderproduktion til eget brug. Der er 2 traktorer, ajlebeholder og fast møddingsplads.

ELMEBJERGVEJ 44, "AMBLARDSMINDE", 4180 SORØ.

CLAUS RASMUSSEN, gårdejer, født d. 19.01.1955, søn af Marlo Rasmussen, gift d. 05.11.1977 med Anne-Grethe Madsen, født d. 18.02.1956, datter af Alfred Madsen. Ægteparret har sønnen Lars, født d. 13.10.1980.

A.G.R. er fuldmægtig.

C.R. er bryggeriarbejder. Han overtog gården d. 01.03.1988 efter Alain Amblard.

Ejendomsskyld 530.000. Areal 4,6 ha., heraf en del eng og plantage.

Bygningerne er opført i tiden 1984-1990. Gården bliver drevet som deltidsladbrug. Afgrøden består af juletræer. Der er 1 traktor.





ELMEBJERGVEJ 45, "ELMEBJERG-GÅRD", 4180 SORØ.

LEIF NYMANN NIELSEN, gård-ejer, født d. 15.04.1954, søn af Jytte Elise og Gunnar Nymann Nielsen, gift d. 28.05.1981 med Elsebeth Kirkevang Hansen, født d. 15.12.1954, datter af Birgit og Jens Kirkevang Hansen. Ægteparret har børnene: Thomas, født d. 02.06.1982, Martin, født d. 30.03.1984 og Simon, født d. 07.11.1988

E.K.H. er bankassistent.

L.N.N. er pilot. Han overtog går-

den d. 01.12.1986 efter lektor Hemming Andersen.

Matr. nr. 5a. Areal 8,5 ha.

Bygningerne er opført i 1877 og ombygget i 1973. Afgrøderne består af hvede, byg, ærter og raps. Der er 1 traktor, 1 mejetærsker samt div. andre maskiner på gården.

ELMEBJERGVEJ 48, "KIRSEBÆR-HUSET", 4180 SORØ.

MICHAEL OLSEN, gårdejer, født d. 03.04.1952, søn af Erling Olsen, gift d. 08.01.1972 med Addi Janning, født d. 14.05.1952, datter af Svend Janning. Ægteparret har børnene: Brian, født d. 01.10.1976 og Rene, født d. 19.06.1980.

A.J. er kontorassistent på Sorø Posthus.

M.O. er kontormand på Sorø Rådhus. Han overtog gården d. 01.04.1976 efter slagteriarbejder Svend Petersen.

Matr. nr. 19i m.fl. Ejendomsskyld 490.000. Grundskyld 250.000. Areal 10 ha., heraf tilkøbt 9 ha. "Ulriksholm", Døjringe v/Sorø er forpagtet med ca. 11 ha. under plov, resten er tidligere grusgrav der af ejeren benyttes til afgræsning.

Stuehuset er opført ca. 1902 men ombygget i 1989, stalden er opført i 1925 og maskinhuset i 1985. P.t. er der ingen besætning, men periodevis opfedes slagtesvin og ungtyre. Afgrøderne er hvede, byg, vinterraps og vårraps, den tilforpagtede jord drives primært med rug. Der er 2 traktorer, 1 mejetærsker, plantørringsanlæg for korn, der dog mest sælges direkte efter høst til grovvarebranchen. Der er fast brændselsanlæg og al opvarmning foregår med træ, oliefyret blev afskaffet i 1980. Skårlægning af raps foretages af maskinstation, alt andet markarbejde foretages selvstændigt. M.O. er deltidslandmand.



ENGELSBORGVEJ 4, "ENGELSBORG", 4173 FJENNESLEV.

POUL FLEMMING THRANE, proprietær, født i 1935.

P.F.T. overtog gården i 1963 efter Nis Nissen.

Matr. nr. 2a m.fl. Ejendomsskyld 5.130.000. Grundskyld 1.806.900. Areal 96 ha., heraf tilkøbt 23 ha. Stuehuset er opført i 1964, svine-stald i 1880 renoveret i 1964, lade i 1858 renoveret i 1965, ma-

skinhus i 1858 og renoveret i 1985 og kornlade i 1940 som undergik renovering i 1965.

Driftsformen er planteavl og afgrøden består af korn og frø. Der er 2 traktorer og 1 mejetærsker, plads for 5.000 td. korn med mulighed for tørring samt halmfyr. Gården er dannet ved sammenlægning af to arvefæstegårde under Sorø Akademi, Engelsborg og Marienlund. Af ejere kan nævnes proprietærene Lund, J. Muus, R. Olsen, A. Mortensen og Nis Nissen.



ENGELSBORGVEJ 5, ALSTED, 4173 FJENNESLEV.

ANDERS ANDERSEN, gårdejer, født d. 18.10.1910, søn af Karen og Christian Andersen, gift med Jenny Jensen, født d. 12.05.1916, død d. 08.05.1969, datter af Dorthea og Frederik Jensen.

A.A. overtog gården d. 01.11.1952 efter Frits Madsen.

Matr. nr. 6. Ejendomsskyld 620.000. Grundskyld 154.700. Areal 8,2 ha.

Bygningerne er opført sidst i forrige århundrede dog ny svinestald

i slutningen af 1960'erne. Besætningen består af 5 søer + opdræt af slagtesvin, derudover er der bigård med 30 stader. Der er 2 traktorer, 1 mejetærsker samt loftsmagasin for opbevaring af korn.

ENGELSBORGVEJ 9, "STUBBE-GÅRD", 4173 FJENNESLEV.

JØRGEN MØLLER NIELSEN, gårdejer, født d. 12.12.1950, søn af Elisabeth og Peter Nielsen, gift d. 26.09.1987 med Agnete Andersen, født d. 11.12.1954, datter af Anders Andersen.

J.M.N. overtog gården d. 01.07.1978 efter Johannes Jørgensen.

Matr. nr. 5. Ejendomsskyld 1.140.000. Grundskyld 306.400.

Areal 16,7 ha., heraf tilkøbt 4,3 ha. i 1982, af arealet er der 1 ha. skov og eng.

Stuehuset er opført i 1875, svinestald i 1934, kostald og lade i 1949 og ungdyrstald i 1980. Besætningen består af 37 malkekøer af racen Jersey samt opdræt, ca. 20 fedekalve, 7 årssøer med opfødning af pattegrise. Afgrøderne er græs, roer og korn. Der er 4 traktorer, 1 kornsilo og 1 plansilo for ensilage. Man benytter maskinstation i høsten.



FJENNESLEV MAGLEVEJ 39, 4173 FJENNESLEV.

KJELD KNUDSEN, gårdejer, født d. 15.11.1939, søn af Betty og Holger Knudsen.

K.K. er tillidsrepræsentant for Udflytternes Forsikringselskab. K.K., der er 3. generation på gården, overtog denne i 1973 efter sine forældre.

Matr. nr. 13e m.fl. Ejendomsskyld 1.200.000. Grundskyld 375.900. Areal 19 ha., heraf tilkøbt 5 ha. fra nedlagt ejendom.

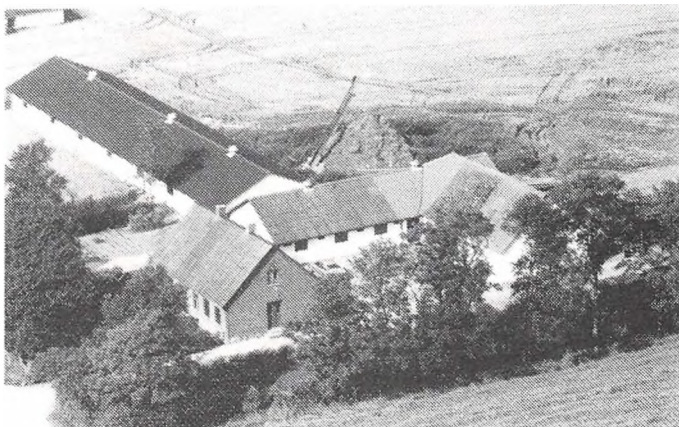

Stuehuset er opført i 1907, lade og slagtesvinestald i 1907, stalden blev renoveret og ombygget i 1979, sostald er opført i 1978 og maskinhuset i 1975. Besætningen består af 50 årssøer, der produceres ca. 550 slagtesvin, og resten af pattegrisene sælges. Afgrøderne er raps, hvede og byg. Der er 2 traktorer og 1 mejetærsker på gården, desuden forefindes gylletank, 5 Kongskilde siloer, 1 planlager og 1 magasin for korn. Tidligere er matr. nr. 7b Hylstrup tilkøbt. Gården er i 1907 udstykket fra "Gadekærgården".



FULDBYVEJ 15, "SØBJERG-GÅRD", 4180 SORØ.

OTTO NIELSEN, gårdejer, født d. 25.07.1947, søn af Frederik Nielsen, gift d. 05.09.1970 med Kirsten Larsen, født d. 31.10.1947, datter af Elna Larsen. Ægteparret har børnene: Malene og Anja.

K.N. er kontorassistent.

O.N. overtog slægtsgården, der har været i slægtens eje i 4

generationer, d. 01.01.1975 efter sine forældre.

Matr. nr. 14a m.fl. Ejendomsskyld 2.200.000. Grundskyld 695.000. Areal 40 ha., heraf tilkøbt ca. 10 ha.

Stuehuset er opført i 1911 og stalde er nyopførte i 1979 og 1987. Besætningen består af 90 søer med en årsleverance på ca. 1.800 smågrise. Afgrøderne er sukkerroer, byg, hvede, radisefrø, spinatfrø og hvidkål. Der er 3 traktorer og 1 mejetærsker, gylletank, kornsilo og halmfyr.

FULDBYVEJ 37, "DYSAGER-GÅRD", 4180 SORØ.

POUL LIND MORTENSEN, gårdejer, født d. 16.11.1946, søn af Karl Lind Mortensen, gift d. 06.12.1969 med Birthe Larsen, født d. 27.08.1949, datter af Richardt Larsen. Ægteparret har børnene: Michael, født d. 07.03.1971 og Helle, født d. 08.05.1974.

B.L. er montrice.

P.L.M. er domsmand i 1 år. Han overtog gården d. 01.08.1982 efter sine forældre.

Matr. nr. 10a Fuldbj Bjernede. Ejendomsskyld 1.900.000. Areal 31 ha., heraf tilkøbt 5 ha. i 1975, af arealet er der 1 ha. skov og mose. Der er forpagtet 70 ha.

Stuehuset er opført i 1900, stald i ca. 1920, maskinhus og lade i 1950 - 1953 og maskinhus i 1984, de ældste bygninger er i tidens løb renoveret. Driftsformen er planteavl bestående af raps, ærter, græsfrø og sukkerroer. Der er 2 traktorer, 1 mejetærsker, 1 rendegraver ajlebeholder, plan- og tårnsilo med varmluftstørring for 2.000 td. korn. Der er ansat 1 medhjælper på gården, hvor man benytter maskinstation til skårlægning.

FULBYVEJ 40, "MAGLEMOSEGÅRD", 4180 SORØ.

JENS KRISTIAN LARSEN, landmand, født d. 30.4.1961, søn af Svend Larsen, gift d. 20.9.1986 med Dorthe Trebbien Jensen, født d. 6.12.1963, datter af Grethe og Keld Jensen. Ægteparret har børnene: Peter, født d. 1.11.1989 og Martin, født d. 24.9.1990.

D.T.J. er sygehjælper/plejer.

J.K.L. overtog gården d. 1.5.1985 fra Else og Vilhelm Andersen.

Matr.nr. 4a m.fl. Ejendomsskyld 1.900.000. Grundskyld 615.000. Areal 33 ha.

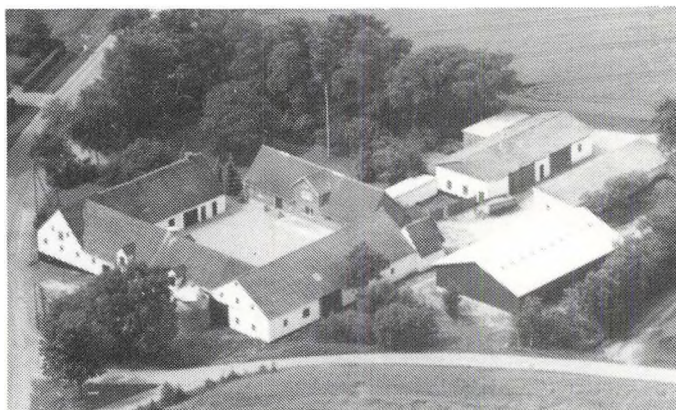

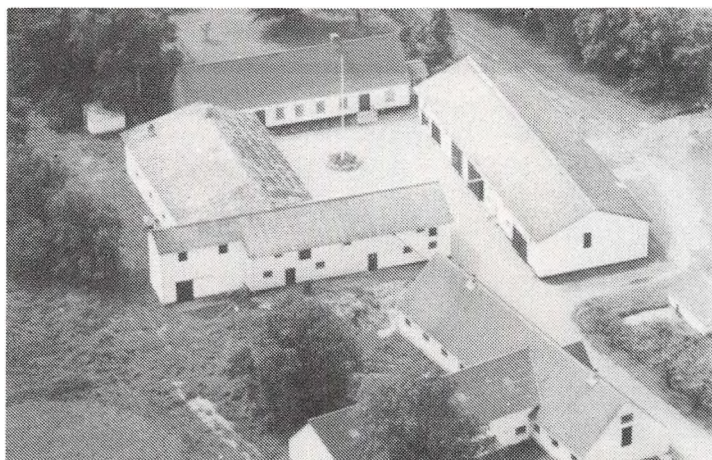

"Maglemosegård"s stuehus er opført i 1878, staldbygninger 1932 og 1949 samt lade 1912. Gården drives med en svineproduktion på 50 søer, smågrisene opfedes. Afgrøderne er fabriksroer og ærter. Der er 2 traktorer, 1 mejetærsker, kornsiloer og halmfyr.

FULBYVEJ 70, "TROLDDYSSE-GÅRD", ST. EBBERUP, 4180 SORØ.

ANNETTE OG PETER ERIK HANSEN, gårdejere.

P.E.H. er født d. 27.2.1946, søn af Ragna og Sigurd Hansen, St. Ebberup, gift d. 12.7.1969 med Annette Frederiksen, født d. 31.12.1947, datter af Elna og Hans Frederiksen, Huse Herrestrup. Parret har børnene: Camilla, født d. 10.4.1974 og Christine, født d. 25.12.1978.

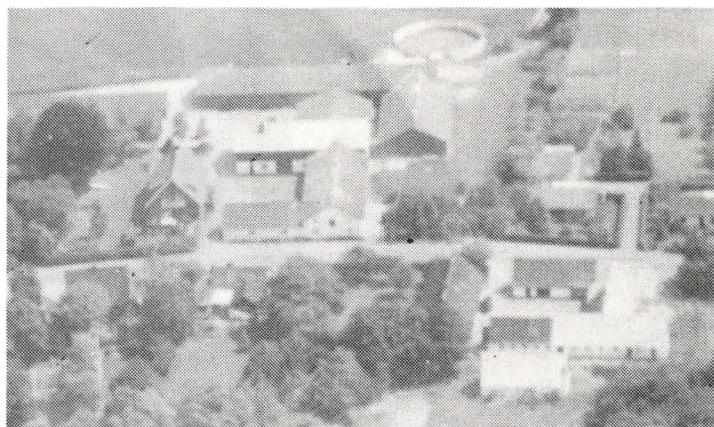

P.E.H. er i bestyrelsen for Sorøegnens Landboforening og A.H. er i Sorø Byråd. De overtog gården d. 1.5.1972 fra Ragna Hansen, nuværende ejere er 3. generation. Matr.nr. 1a St. Ebberup. Ejendomsskyld 2.370.000. Grundskyld 517.400. Areal 32,6 ha., heraf tilkøbt Højbjærgvej 23, som er på 20,8 ha. Ejendomsskyld 1.040.000. Grundskyld 310.800. Denne gården overtog de d. 1.6.1985. Desuden er der forpagtet ca. 25 ha.

Stuehuset er opført i 1957, gl.udlænge i 1953, ny svinestald 1976, maskinhus 1978, sostald 1981 og klimastald 1985. Gården drives med en svineproduktion på 120 års-søer, der produceres 2.400 slagtesvin. Afgrøderne er frø og sukkerroer. Der er 4 traktorer, 1 mejetærsker, roeoptager, gylletank, plantørringsanlæg og halmfyr. På gården er 1 fuldtids landbrugsmedhjælper.

GULAGERVEJ 1, 4173 FJENNESLEV.

TAGE JESPERSEN, gårdejer, født d. 23.07.1926, søn af Viggo Jespersen, gift d. 10.01.1953 med Rita Nielsen, født d. 22.05.1928, datter af Niels Nielsen.

T.J. er lagerarbejder og er formand for Slaglille Menighedsråd. Han overtog gården d. 01.11.1957 efter Anders Hansen.

Matr. nr. 1a, gl, al. Ejendomsskyld 600.000. Areal 5,5 ha.

Bygningerne er opført i 1924. Driftsformen er planteavl bestående af lucerne. Der er 1 traktor og 1 mejetærsker på gården.

GULAGERVEJ 9, "RANCHEN", 4173 FJENNESLEV.

HANS JOHAN JENSEN, gårdejer, født d. 05.06.1930, søn af Aksel Jensen, Frølunde, gift i 1956 med Anna Kirstine Nielsen, født d. 09.04.1934, datter af Niels L. Nielsen Lønberg.

A.K.J. er lærer.

H.J.J. klovsbeskærer og er desuden domsmand. Han overtog gården i 1962 efter Henry Hansen.

Matr. nr. 1a. Areal 19,4 ha.

Bygningerne er opført i 1968. Besætningen består af Oldenburg heste til avl samt

lidt svin og kvæg. Afgrøderne er sukkerroer, hvede og maltbyg. Der er 2 traktorer, 1 mejetærsker, silo og magasin for korn.



GYRSTINGEVEJ 140, "BREGNEBJERGGÅRD", 4180 SORØ.

ALFRED JENSEN, gårdejer, født d. 04.04.1925, søn af Jørgen Jensen.

A.J. overtog slægtsgården, der har været i slægtens eje siden 1857, i oktober 1969 efter Ingeborg Jensen.

Matr. nr. 2a. Ejendomsskyld 1.230.000. Grundskyld 389.300. Areal 27 ha., heraf ca. 3/4 ha.

skov. Jorden er i dag bortforpagtet.

Stuehuset er opført i 1776 og der er tilbygget i 1872 og stald og maskinhus er opført i 1965. Driftsformen er planteavl bestående af korn og raps. Der er 3 traktorer, 1 mejetærsker og loft for opbevaring af korn. Der opvarmes med kakkelovn.

HAVERUPVEJ 33, "NYBOGÅRD", 4180 SORØ.

CARSTEN PEDERSEN, gårdejer, født d. 27.05.1932, søn af Viggo Pedersen, gift d. 27.10.1957 med Ingrid Heintz, født d. 18.07.1931, datter af Laurits Heintz. Ægteparret har børnene: Vagn Erik, Lene og Lone.

C.P. overtog gården i 1957 efter Villy Knudsen.

Matr. nr. 2a. Ejendomsskyld 1.370.000. Grundskyld 265.800. Areal 17,4 ha., heraf tilkøbt 2,6 ha.

Stuehuset er opført i 1932, stald i 1932, lade i 1947 og stald i 1978. Besætningen består af 50 køer af racen SDM. Afgrøden er grovfoder. Der er 2 traktorer, gylletank og markvandingsanlæg på gården. Der er ansat 1 landbrugsmedhjælper.



HAVERUPVEJ 42, "SKOVRØDSGÅRD", 4180 SORØ.

KIM CHRISTENSEN, gårdejer, født d. 03.07.1957, søn af Kåre Wermer, gift d. 14.05.1988 med Birgit Buch, født d. 07.09.1962, datter af Poul Buch.

B.B. er fuldmægtig i et assurancefirma

K.C. er ansat ved postvæsenet. Han overtog gården d. 01.01.1988 efter Jens Erland Jensen.

Matr. nr. 6a m.fl. Ejendomsskyld 2.100.000. Grundskyld 540.000. Areal 34 ha., heraf 7 ha. mose.

Bygningerne er af ukendt oprindelse. Besætningen består af 150 søer med en leverance på ca. 3.000 smågrise pr. år, samt 3 heste af Engelsk Fuldblod. Afgrøderne består af byg, hvede, raps og jordbær. Der er 2 traktorer på gården.

HEJRESKOVVEJ 15, "THORSAGERGÅRD", 4173 FJENNESLEV.

BØRGE H. KRUGHØFFER, gårdejer, født d. 30.07.1925, søn af Karmilitta og Hjalmar Kruhøffer, gift d. 27.03.1954 med Bertha Andersen, født d. 06.11.1933, datter af Karen M. og Johannes Andersen.



Børge H. Kruhøffer overtog gården d. 01.03.1959 efter sine svigerforældre.

Matr. nr. 5a m.fl. Ejendomsskyld 2.050.000. Grundskyld 623.400. Areal 32 ha., heraf 1,1 ha. plantage og 7,7 ha. eng.

Stuehuset er opført i 1854, 4 svinestalde i 1854, disse er ombygget i 1914 og maskinhuset er opført i 1967. Afgrøderne består af byg, raps og hvede. Der er 2 traktorer, 1 mejetær-

sker, 2 kornsiloer og 3 plantørringslagermagasin.

HEJRESKOVVEJ 36, 4173 FJENNESLEV.

TAGE MADSEN, gårdejer, født d. 10.02.1942, søn af Karen og Holger Madsen, gift d. 19.10.1968 med Bente Hansen, født d. 22.10.1945, datter af Eva og Aksel Hansen. B.M. er kontorassistent. T.M. overtog slægtsgården, der har været i slægtens eje i 3 generationer, d. 01.07.1972 efter sine forældre.

Matr. nr. 2f m.fl. Ejendomsskyld 1.600.000. Grundskyld 168.000. Areal 8,4 ha. Der er forpagtet 8,4 ha. præstegårdsjord.

Stuehuset er opført i 1954 og svinestalde og lade i 1979. Besætningen består af 65 årssøer med en årsleverance på 900 slagtesvin. Afgrøderne er vinterraps, hvede, sukkerroer og byg. Der er 1 traktor, 1 mejetærsker, gylletank, 3 siloer og planlager for korn.

HEJRESKOVVEJ 38, "AMALIENBORGGÅRD", 4173 FJENNESLEV.

MOGENS BAAGLAND, gårdejer, født d. 04.10.1937, søn af Gudrun og Kaj Baagland, gift d. 10.08.1963 med Grethe Hagedorn, født d. 08.04.1941, datter af Elna og Svend Otto Hagedorn. Ægteparret har børnene: Helle, født i 1964 og Troels, født i 1972. G.B. er husholdningslærer.

M.B. overtog gården i 1973 efter sine forældre.

Matr. nr. 6a. Ejendomsskyld 2.100.000. Grundskyld 596.000. Areal 36,3 ha., heraf 2,7 ha. skov og mose og 7 ha. eng. Desuden er "Skolevangsgård" på 15,5 ha. og "Rønnegården" på 22 ha. i forpagtning.

Stuehuset er opført i 1906, svinestalde i 1973 og i 1977 og maskinhus i 1980, gården der oprindeligt er firlænget er igennem tiden gennemrestaureret. Besætningen består af 2.200 slagtesvin, der indkøbes som pattegrise. Afgrøderne er sukkerroer, byg, raps, hvede, ærter og frø. Der er 3 traktorer, 1 mejetærsker, gylletank, 3 siloer, magasin og planlager for korn samt halmfyr. Man beskæftiger 1 deltidsmedhjælper på gården. På ejendommen løber Godes Kilde, hvor folk tidligere valfartede til. Ud over "Amalienborggård", ejes "Enghavegård", Engelstoftevej 1, pr. Glumsø på 25 ha.

HESTEHAVEVEJ 6, "STENAGER", 4180 SORØ.

HENNING HENRIKSEN, gårdejer, født d. 30.05.1954, søn af Preben Henriksen, gift d. 10.03.1984 med Conny Hansen, født d. 10.03.1957, datter af Homer Hansen. Ægteparret har børnene: Jonas, født d. 25.03.1985 og Thomas, født d. 26.04.1987. C.H. er skovarbejder.

H.H. overtog gården d. 01.01.1984 efter Eckmann.

Matr. nr. 7a. Ejendomsskyld 2.000.000. Areal 41 ha., heraf 1 ha. eng. Stuehuset er opført før år 1900 og er gennem tiden renoveret og sidst gennemmoderniseret i 1990, i 1985 blev der tilbygget grisestald, farestald, klimastald, maskinhus og lade. Besætningen består af svineavl med ca. 90 årssøer, der på årsbasis leverer ca. 1.000 pattegrise. Afgrøden er raps. Der er 1 traktor, 1 mejetærsker, æblebeholder, plansilo for korn og halmfyr fra 1985. H.H. har drænet 22 tdr. land lavt liggende jord og der er opsat pumpeanlæg til afvanding.

HESTEHAVEVEJ 8, "STENHØJGÅRD", 4180 SORØ.

NIELS JØRGEN LARSEN, gårdejer, født d. 23.09.1958, søn af Frede Larsen. N.J.L. overtog gården d. 09.01.1985 efter Sten Højgård Olsen.

Matr. nr. 11k og 22a. Ejendomsskyld 1.450.000. Areal 20 ha., heraf 1 ha. eng. Stuehuset er opført i 1922, stalde i 1932 og i 1972, stalde er renoveret i 1989 og laden er udvidet i 1990. Besætningen består af 45 malkekvæg af racen SDM samt ca. 50 ungdyr af samme race. Afgrøderne ersukkerroer. Der er 2 traktorer, gylletank fra 1989 og i 1990 opføres plansilo for ensilageopbevaring. Man benytter maskinstation til majs og roesåning, samt ved roeoptagning og majshest.

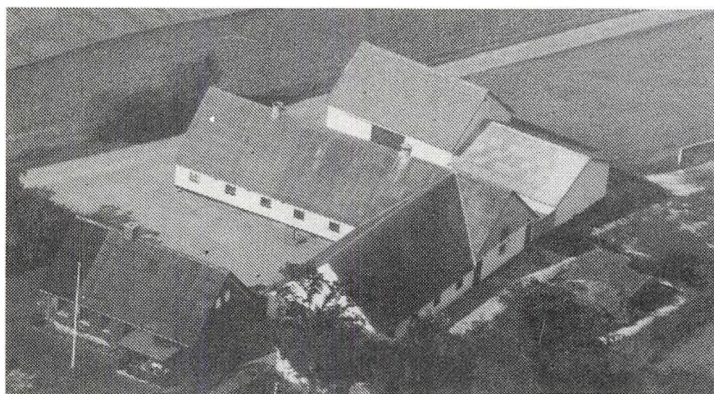

HESTEHAVEVEJ 16, 4180 SORØ.

KNUD PETERSEN, gårdejer, født d. 29.07.1930, søn af Vilhelm Petersen, gift d. 18.09.1952 med Ellinor Mortensen, født d. 04. 08.1929, datter af Marius Mortensen. Ægteparret har børnene: Poul Erik, født d. 11.09.1953 og Tove, født d. 04.03.1956. K.P. er i bestyrelsen for Slaglille Forsamlingshus. Han overtog gården d. 15.09.1955 efter Knud Pedersen.

Matr. nr. 4d, 4b m.fl. Ejendomsskyld ca. 1.000.000. Areal 18 ha., heraf tilkøbt 4 ha. Der er bortforpagtet 18 ha. Stuehuset er opført i ca. 1900, stald i 1963, kostald i 1965, lade i tiden 1930-40 og maskinhus engang i 1960'erne. Besætningen består af 4 ungdyr af racen Jersey. Der er 2 traktorer, ajlebeholder, markvandingsanlæg, loft for opbevaring af korn og plansilo for ensilage.

HESTEHAVEVEJ 20, 4180 SORØ.

POUL HANSEN, parcelist, født d. 18.08.1922, søn af Hans P. Hansen, gift d. 27.03.1948 med Maja Christensen, født d. 19.11.1928, datter af Hans Chr. Christensen. Ægteparret har børnene: Flemming, født d. 18.05.1951, Birgit, født d. 03.08.1952, Søren, født d. 18.05.1955 og Annette, født d. 03.06.1958.

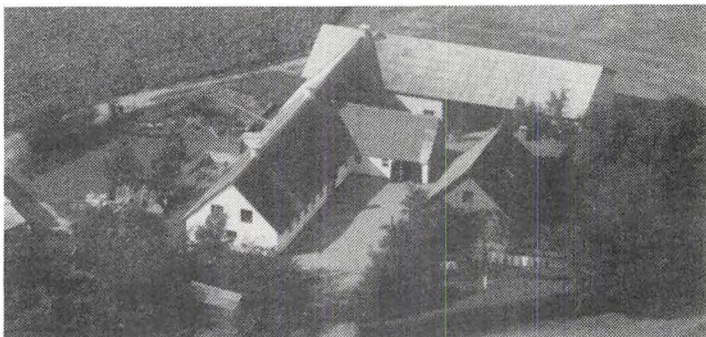

P.H. overtog gården i april 1949. Matr. nr. 5b. Ejendomsskyld 760.000. Grundskyld 112.300. Areal 7,8 ha., heraf 1/4 td. land granplantage. Der er forpagtet 4 ha. Stuehuset er opført i 1924 og tilbygget i 1968, stald opført i 1960, lade i 1972 og i tiden 1970-86 blev maskinhusene opført. Besætningen består af svineavl med 20 års-søer og der produceres ca. 200 fedesvin årligt. Afgrøden er sukkerroer. Der er 3 traktorer, ajlebeholder, sprinkler til markvanding, tårnsilo og plansilo for korn samt kold lufts tørreri på gården. Man benytter maskinstation til høst og gødningskørsel.



HYLSTRUPVEJ 12, 4173 FJENNESLEV.

KAREN JOHANSEN, parcelist, født d. 09.11.1912, datter af Marie og August Hansen, Herlufsholm, gift d. 03.11.1933 med Svend Johansen, født d. 07.04.1907, død d. 02.01.1989, søn af Anna og Herman Johansen, Stenstrup. K.J. overtog gården d. 15.09.

1933 efter Niels Chr. Jensen.

Matr. nr. 3c. Ejendomsskyld 770.000. Grundskyld 158.700. Areal 8 ha., jorden har siden 1980 været bortforpagtet.

Stuehuset har gennemgået restaurering i 1953, staldlænge er opført i 1943, svine-stald i 1950, hønsehus i 1955 og maskinhus i 1980. Der er 1 traktor på gården.

HYLSTRUPVEJ 22, "STØLSTRUPGÅRDEN", 4173 FJENNESLEV.

NIELS KEINICKE HANSEN, gårdejer, født d. 13.06.1951, søn af Alice og Knud Keinicke Hansen, samlever med Janne Tofte, født d. 31.10.1958, datter af Doris og Erik Tofte. Parret har børnene: Lars, født d. 01.04.1985 og Line, født d. 16.12.1988. J.T. er lærer.

N.K.H. overtog gården i 1977 efter sine forældre.

Matr. nr. 2a. Ejendomsskyld 2.090.000. Grundskyld 662.700. Areal 33 ha. og der er forpagtet "Stenholmen", som er på 37 ha., og "Langtoftegård" på ca. 20 ha.

Stuehuset er opført i 1914, 2 svinestalde i 1914, disse blev restaureret i tiden 1977 - 78, svinestald opført i 1981, lade i 1914 og maskinhus i 1981. Besætningen består af fedesvin med en leverance på 2.000 stk. om året, de købes som smågrise. Afgrøderne er byg, hvede, rug, sukkerroer og ærter. Der er 3 traktorer, 1 mejetærsker, roesåmaskine, plantøringsanlæg for korn, gylletank og halmfyr.

HØJBJÆRGVEJ 9, "TEGLMOSEGÅRD", 4180 SORØ.

FLEMMING JØRGENSEN, gårdejer, født d. 26.08.1945, søn af Hans Jørgensen. F.J. har en datter Jenna, født d. 26.04.1984.

F.J. overtog gården d. 01.02.1983 efter Chr. Sørensen.

Matr. nr. 5b m.fl. Ejendomsskyld 1.310.000. Areal 24 ha. Der er forpagtet 38 ha. Stuehuset er ombygget i 1970, ældste stald er opført før 1900 og er ombygget i tiden 1954-1970. Driftsformen er planteavl bestående af vårbyg, vinterbyg, hvede, ærter og frø. Der er 3 traktorer, 1 mejetærsker, tårnsilo for 400 td. korn med tørring. Man benytter maskinstation til skårlægning.

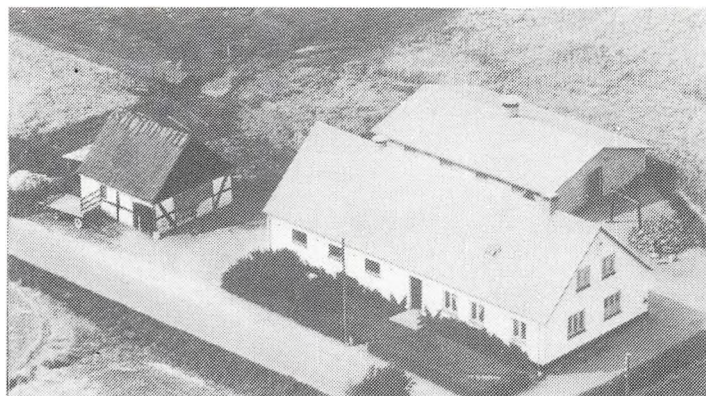

HØJBJÆRGVEJ 17, 4180 SORØ.

POVL JENSEN, parcelist, født d. 25.06.1919, søn af Jens Ludvig Jensen, gift d. 24.04.1944 med Elvira Nielsen, født d. 09.05.1920, datter af Niels P. Nielsen. Ægteparret har børnene: Jens Peter, født d. 06.08.1945, Kristiane, født d. 19.07.1947, Rita, født d. 18.01.1951 og Hans Jørgen, født d. 19.02.1956. P.J. er i bestyrelsen for 4H Slaglille Bjernede og i Bjernede

Menighedsråd. Han overtog slægtsgården, der har været i familien i 3 generationer, d. 01.08.1954 efter sine forældre.

Matr. nr. 6f. Ejendomsskyld 600.000. Areal 4,4 ha., jorden er i dag bortforpagtet. Stuehuset er opført i 1960, tilbygning til stalden i 1973 og nyt svinehus i 1962, maskiner opbevares i laden. Der er 1 traktor og ajlebeholder.

HØJHOLMVEJ 6, 4180 SORØ.

TAGE JACOBSEN, gårdejer, født d. 06.12.1924, søn af Niels Jacobsen, gift d. 22.09.1949 med Ruth Kirsten Christiansen, født d. 29.09.1929, datter af Lars Peter Christiansen. Ægteparret har børnene: Lars, Kurt og Niels.

T.J. overtog gården d. 01.08.1949 efter sine forældre, som overtog den d. 01.04.1936, efter Anders P. Nielsen.

Matr. nr. 16c m.fl. Ejendomsskyld 1.100.000. Grundskyld 170.000. Areal 10 ha., heraf ca. 2,5 ha. skov og mose.

Stuehuset er nyopført i 1970, stalde i 1959, 1965 og i 1971-75, lade i 1959 og maskinhus i 1979. Besætningen består af 30 søer med en leverance på 600 fedesvin

pr. år. Afgrøderne er sukkerroer, hvede og byg. Der er 2 traktorer, ajlebeholder, og plansilo for korn.

HØJHOLMVEJ 8, 4180 SORØ.

JOHN TRUELSEN, gårdejer, født d. 08.01.1955, søn af Jens TruelSEN, gift d. 06.07.1985 med Hanne Christensen, født d. 20.04.1962, datter af Åge Christensen. Ægteparret har børnene: Mette og Mie.

J.T. er kirkegårdsmedhjælper. Han overtog gården d. 01.11.1985 efter Asbjørn Bragt. Matr. nr. 16d m.fl. Ejendomsskyld 480.000. Grundskyld 102.500. Areal 8 ha., heraf ca. 4 ha. skov og eng.

Bygningerne er af ukendt oprindelse. Afgrøderne er sukkerroer og byg.



KILDEAGERVEJ 18, "NY-GAARD", 4173 FJENNESLEV.
LARS LINDING, gårdejer, født d. 27.10.1958, søn af Hanna og Frode Linding, samlever med Ulla Wennerholm, født d. 28.05.1959, datter af Marie og Preben Wennerholm.

U.W. er sygeplejerske på Ringsted Sygehus.

L.L. er tagdækker hos Hovedstadens Tagservice A/S i Tå-

strup. Han overtog gården d. 11.12.1989 efter Marta og Svend Davidsen.

Matr. nr. 8b Fjenneslev Magle. Ejendomsskyld 1.040.000. Grundskyld 272.800. Areal 15 ha. Bygningerne er opført i 1939, ydervægene er mursten, tagdækning ler, cement og tegl. Driftsformen er planteavl bestående af byg, hvede, raps og frø. Der er 1 traktor, 1 såmaskine, 1 sprøjte og 2 harver, mulighed for opbevaring af korn. Naboen, Knud Scak Larsen, forestår høst, sprøjtning og gødning.

KILDEAGERVEJ 20, "KILDE-AGER", 4173 FJENNESLEV.

ERIK KLIIM-HANSEN, gårdejer, født d. 07.07.1956, søn af Elisabeth og Kaj Kliim-Hansen, gift d. 05.01.1985 med Karen Kliim-Hansen, født i 1958 datter af Sylvia og Hans Erik Kliim-Hansen. E.K.H. er civilingeniør. Han overtog slægtsgården, der har været i familiens eje i 4 generationer, i 1977 efter sine forældre.

Matr. nr. 8a. Areal 27,3 ha., heraf 1 ha. eng. Jorden har siden januar 1989 været bortforpagtet.

Svinehus er opført i 1908, hønsehus i 1930, lade i 1979 og de øvrige bygninger er fra perioden 1840-1850. Der er 1 traktor på gården.



KOKÆRVEJ 1, "KOKÆRGÅRD", 4173 FJENNESLEV.

ERIK NIELSEN, gårdejer, født d. 03.01.1942, søn af Emma og Vilhelm Nielsen, gift d. 08.10.1966 med Hanne Høyer, født d. 15.05.1942, datter af Anna Høyer.

E.N. overtog gården d. 01.08.1976 efter sine forældre.

Matr. nr. 15a m.fl. Ejendoms-

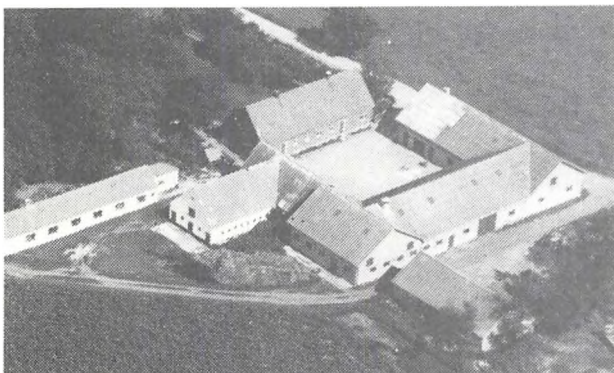

skyld 1.900.000. Grundskyld 685.100. Areal 34,1 ha.

Stuehuset er opført i 1900 og blev moderniseret i 1977, kostald og lade er opført i 1962, svinestald i 1944, stald til ungkreaturer i 1900, hønsehus i 1935, lade i 1964, garage i 1970 samt maskinhuse i 1952 og i 1978. Besætningen består af 30 malkekøer og 26 ungdyr samt 1 so. Afgrøderne er korn, sukkerroer, foderroer, ærter og græs. Der er 4 traktorer, 1 mejetærsker, 4 siloer og 1 planlager for korn. samt ensilageopbevaring. Man benytter medhjælper i høsten. På ejendommen forefindes resterne af en gravhøj. Ud over "Kokærgård" ejes Skellebækvej 12, matr. nr. 12b m.fl. på 7 ha.



KRØJERUP OVERDREV 1, "SPÅNBROGÅRDEN", 4180 SORØ.

JENS ASKJÆR, gårdejer, født d. 18.12.1910, søn af Inger og Søren Askjær, gift d. 30.07.1939 med Elly Christensen, født d. 02.05.1918, datter af tømremester I.P. Christensen. Ægteparret har børnene: Annie, Birthe, Vagn og Iris.

J.A. overtog gården d. 19.03.1952, efter Waldemar Wagner.

Matr. nr. 6a. Ejendomsskyld 850.000. Areal 11 ha. Bygningerne er opført i 1910. Afgrøderne er raps, hvede og byg. Der er 1 traktor, kornblæser og halmfyr.

KRØJERUP OVERDREV 11, "RANCHEN", 4180 SORØ.

FLEMMING LANG, gårdejer, født d. 05.09.1951, søn af Inga og Otto Lang, gift d. 04.06.1977 med Lilian Christiansen, født d. 04.06.1958, datter af Birgit og Svend Christiansen. Ægteparret har børnene: Maria, født d. 12.11.1978 og Pernille, født d. 23.09.1984.

L.L. er med i en Ride Klub og i Gedeforeningen.

F.L. er gasmontør ved B.P. og er kasserer for Lamaforeningen, Midtsjælland Udvalgsmedlem. Han overtog gården d. 01.08.1972 efter Allan Düring.

Matr. nr. 15a. Ejendomsskyld 720.000. Grundskyld 16.000. Areal 2,5 ha.

Bygningernes alder er ukendt. Besætningen består af hobbyavl af får (krydsninger), geder af racen Waliser og Mohairsamt lamaer og heste. Der er brændefyr og varmepumpe til vand.



KRØJERUP OVERDREV, 28, "KIESGÅRD", 4180 SORØ.

INGEMANN CHRISTENSEN, gårdejer, født d. 20.07.1922, søn af Christen Christensen, gift d. 25.05.1948 med Valborg Jensen, født d. 20.10.1925, datter af Christine og Holger Jensen. Ægteparret har børnene: Asger og Inge.

I.C. overtog gården, d. 15. juni 1950 efter sine forældre.

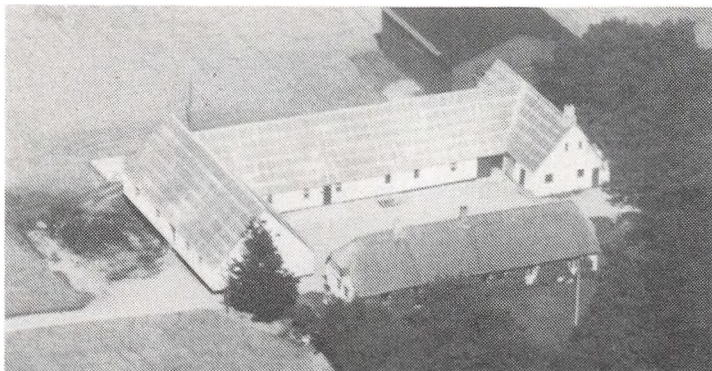

Matr. nr. 7a. Ejendomsskyld 990.000. Areal 19 ha., heraf 1/3 td.land plantage.

Hovedbygningerne er opført i 1831, længe i 1888 og avlsbygninger i 1871 og i 1876. Besætningen består af 6 søer med en årsleverance på ca. 100 grise. Afgrøderne er hvede, byg og raps. Der er 2 traktorer, 1 mejetærsker, ajlebeholder samt silo og plansilo for korn.

KRØJERUPVEJ 18, "HOPPENSHØJ", 4180 SORØ.

BERNHARD LYSHOLM LARSEN, gårdejer, født d. 13.12.1926, søn af Carl Lysholm Larsen, gift d. 18.07.1955 med Ruth Nielsen, født d. 06.10.1935, datter af vognmand Ejner Nielsen. Ægteparret har sønnen Carl Erik.

B.L.L. arbejder for et entreprenørfirma. Han overtog gården d. 11.07.1984.

Matr. nr. 8a m.fl. Ejendomsskyld 1.400.000. Areal 22 ha., heraf 2 ha. mose.

Afgrøderne består af hvede, byg og raps. Der er 4 traktorer, 1 mejetærsker og kornmagasin.

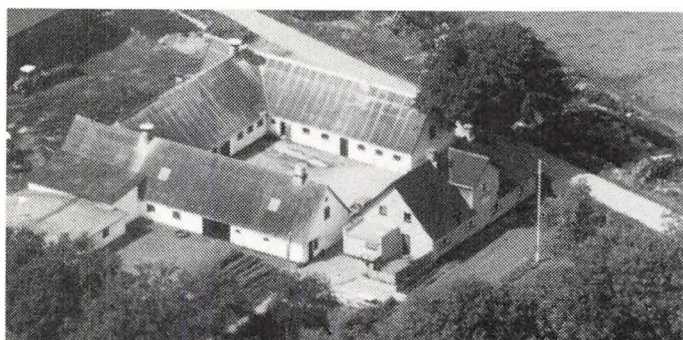

KRØJERUPVEJ 24, "KORSVEJ-GÅRD", 4180 SORØ.

OLUF MIKKELSEN, gårdejer, født d. 01.07.1949, søn af Søren Mikkelsen, gift d. 02.01.1974 med Birthe Nielsen, født d. 17.10.1955, datter af Verner Nielsen. Ægteparret har børnene: Liselotte, Helle og Karina.

O.M. overtog gården i 1984 efter Marie og Søren Mikkelsen. Matr. nr. 4a m.fl. Ejendoms-

skyld 1.550.000. Grundskyld 459.800. Areal 26,6 ha.

Besætningen består af 60 køer, 2 søer samt ca. 10 grise. Afgrøderne er græs, majs, roer og byg. Der er 3 traktorer og ajlebeholder på gården.

KØKKENHØJVEJ 1, "KØKKENHØJGÅRD", 4180 SORØ.

HANS FLEMMING HEGELUND LARSEN, gårdejer, født d. 21.10.1939, søn af Marie Larsen, gift d. 26.06.1965 med Anni Frost Pedersen, født d. 02.07.1945, datter af Svend Aage Pedersen. Ægteparret har børnene: Allan, født d. 23.07.1967, Britta, født d. 18.03.1970 og tvillingerne Troels og Tanja, født d. 07.03.1976. A.F.L. er sygehjælper.

H.F.H.L. overtog gården d. 15.07.1961 efter Chr. Ulrich Wester.

Matr. nr. 9a. Ejendomsskyld 2.900.000. Areal 64 ha., heraf 3 ha. eng, 4 ha. skov og 4 ha. med anden beplantning.

Stuehuset er opført i 1874, de 2 ældste stalde er opført ca. 1900, stalde opført i 1917, i 1967 og i 1979 samt lade i 1917, bygningerne er renoveret i tidens løb. Besætningen består af 40 årssøer med en leverance på ca. 2.000. fedesvin årligt. Afgrøderne er sukkerroer og vinterraps. Der er 2 traktorer, 1 mejetærsker, gylletank fra 1989, gastæt silo for korn, og halmfyr fra 1980. Man benytter lidt maskinstation på gården.

KØKKENHØJVEJ 5, 4180 SORØ.

AKSEL NIELSEN, parcelist, født d. 04.12.1929, søn af Vilhelm Nielsen. A.N. er formand for Slaglille-Bjernede Husmandsforening og har været på Sydsjællands Landbrugsskole. A.N. overtog gården i 1963 efter faderen.

Matr. nr. 7e, 7e. Ejendomsskyld 570.000. Areal 7 ha.

Stuehuset er opført i 1904, stald i 1904 og maskinhus i 1973, bygningerne er ombygget i tidens løb. Besætningen består af svineavl med smågrise, lidt malkekvæg samt 2 ungdyr af bl. race. Afgrøden er raps. Der er 3 traktorer, ajlebeholder og opbevaring af korn på gulv. Man benytter maskinstation til høst og sprøjtning.

LANGTOFTEVEJ 4, "TOFTEGÅRDEN", 4173 FJENNESLEV.

POUL HALLING SØRENSEN, gårdejer, født d. 20.03.1940, søn af Marie og Marius Halling Sørensen, gift d. 03.06.1967 med Anne Helen Christensen, født d. 18.09.1942,

datter af Karen Margrethe og Louis Christensen. Ægteparret har børnene: Lene, Anne Katrine og Signe.

A.H.H.S. er skoleinspektør.

P.H.S. er civilingeniør. Han overtog gården i 1971 efter Johannes Krarup, Ringsted. Matr. nr. 3a. Ejendomsskyld 1.330.000. Grundskyld 352.600. Areal 17,6 ha. Jorden har siden 1967 været bortforpagtet.

Stuehuset er opført ca. 1810, men moderniseret i 1975, 1 udlænge er opført før 1810 og resten er opført efter 1810. Gården er firlænget.

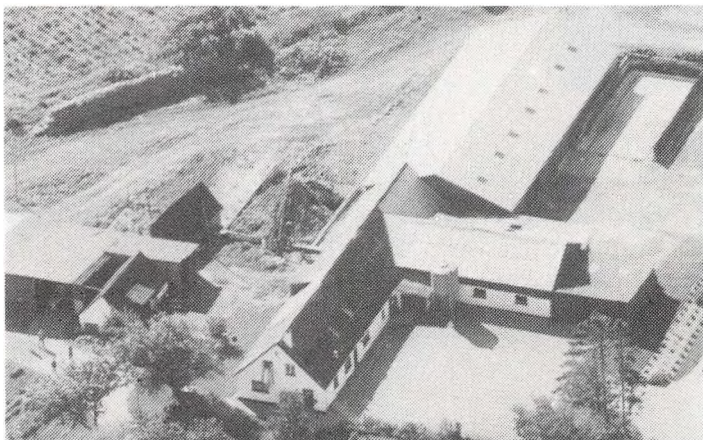

LINDEBJERGVEJ 7, "ØSTERBJERGGÅRD", 4180 SORØ.

PREBEN HANSEN, gårdejer, født d. 25.10.1939, søn af Aksel Hansen, gift d. 12.03.1960 med Ingrid Pedersen, født d. 09.10.1941, datter af Hans Pedersen. Ægteparret har børnene: Anne, født d. 02.06.1960, Birthe, født d. 10.06.1963, Carsten, født d. 31.01.1966 og Lene, født d. 10.10.1970. I.H. er hjemmehjælper.

P.H. overtog gården d. 01.09.1980 efter Oldebjærg Teglværk:

Matr. nr. 1a m.fl. Ejendomsskyld 1.040.000. Grundskyld 217.900.

Areal 11 ha. Der er forpagtet 28 ha.

Stuehuset er opført i 1937, og der er løbende sket tilbygninger og modernisering af huset, maskinhus og lade er opført i 1985. Besætningen består af 38 årskøer af bl. race og 38 ungdyr. Afgrøderne er hvede og byg. Der er 2 traktorer, 1 rendegraver, ajlebeholder, plansiloer til majs, roetoppe og affald og combifyr. Man benytter lidt maskinstation til bl.a. høst af majs.

LORUPVEJ 16, "HØJBO", LYN-GE-ESKILDSTRUP, 4180 SORØ. GITTE OLSEN, parcelist, født d. 18.08.1949, gift d. 02.10.1970 med Kurt Hardy Olsen, født d. 19.05.1950. Ægteparret har datteren Sanne, født d. 05.07.1970. G.O. passer gården.

K.O. er vejmand i Sorø Kommune. G.O. er formand for Lynge-Broby Husholdningsudvalg. Hun overtog gården d. 10.10.1978 efter Emilie og Aksel Madsen.

Matr. nr. 7-10g og 9h. Ejendomsskyld 590.000. Grundskyld 82.100. Areal 4,4 ha.

Besætningen består af søer med smågrise der sælges ved ca. 25 kg. Afgrøden er byg. Der er 1 traktor samt silo og loft for korn på gården. Der benyttes lidt maskinstation. Emilie og Aksel Madsen er G.O.'s bedsteforældre, og G.O. er opvokset hos dem, hvorfor "Højbo" er hendes barndomshjem.

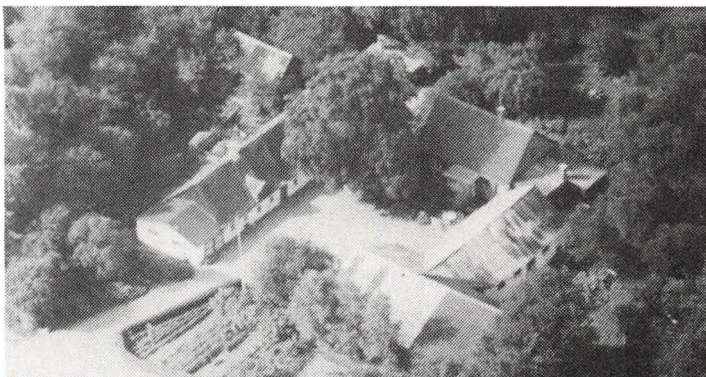

LØNGVEJ 20, "ZARTSGÅRD", 4180 SORØ.

NIELS RUDOLF SCHMIDT, gårdejer, født d. 18.11.1915, søn af Peter Christian Schmidt

N.R.S. er i Menighedsrådet. Han overtog gården i 1948 efter sin far.

Matr. nr. 12a. Ejendomsskyld 910.000. Grundskyld 270.000. Areal 16 ha., heraf 3 ha. mose.

Bygningerne er opført ca. 1830. Besætningen består af 9 stk. fedekvæg. Afgrøderne er kartofler, sukkerroer, byg og rug. Der er 2 traktorer og 1 mejetærsker.



NYRUPVEJ 17, 4180 SORØ.
HENNING JOHANSEN, parcelist, født d. 12.03.1941, søn af Otto Johansen, gift d. 15.07.1961 med Elly Jensen, født d. 10.12.1942, datter af Poul Jensen. Ægteparret har børnene: Annette, født d. 07.11.1962, Hanne, født d. 10.04.1967 og Bo, født d. 03.09. E.J. er hjemmehjælper. 1970.H.J. er Værkmester. Han overtog gården d. 01.09.1985 efter Christian Sørensen.

Matr. nr. 8b m.fl. Ejendomsskyld 420.000. Areal ca. 3 ha. Der er forpagtet 2 ha. Stuehuset er opført i 1920, men ombygget i tiden 1985-86 og 1989, stalden er opført i 1953 og isat nyt inventar i 1989, lade og maskinhus er fra 1986. Besætningen består af 13 tyre og 2 æsler. Der er 1 traktor, 1 mejetærsker, ajlebeholder, plansilo og loft til korn. Man benytter lidt maskinstation til gødning.

NÆSTVEDVEJ 56, "BØGEHOLM", 4180 SORØ.

JENS AAGE NIELSEN, gårdejer, født d. 07.04.1925, søn af Elisabeth og Martin Nielsen, gift d. 15.05.1954 med Edith Tonnisen, født d. 25.08.1932, datter af Valborg og Niels Tonnisen. Ægteparret har børnene: Jette, født i 1955, Birgitte, født i 1957 og Morten, født i 1971.

E.N. er formand for Lynge-Brobry Husholdningsforening.

J.Aa.N. overtog gården, der har været i slægtens eje i 4 generationer, i april 1960 efter sine forældre.

Matr. nr. 2b m. fl. Ejendomsskyld 1.100.000. Grundskyld 294.400. Areal 16,9 ha. Der er forpagtet 10 ha. fra "Teglbrændergården".

Stuehuset er opført i 1860, udlænge i 1890, svinestalde i 1925 og i 1968, lade i 1927 og maskinhus i 1979. Besætningen består af 20 årssøer og der leveres ca. 300 slagtesvin pr. år, resten sælges som pattegrise samt 2 køer. Afgrøderne er hvede, rug og byg, sukkerroer, raps og græs. Der er 2 traktorer, enkorssåmaskine, 1 planlager, 2 siloer for korn, 1 silo og 1 planlager til ensilage.

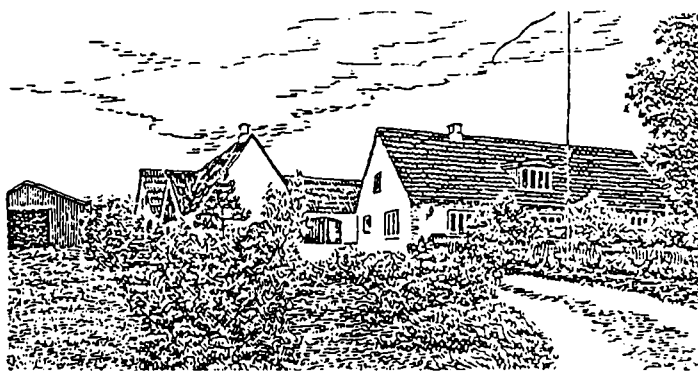

NÆSTVEDVEJ 58, "TEGLBRÆNDERGÅRDEN", 4180 SORØ.

JOHANNES TVENGE, gårdejer, født d. 10.02.1918, søn af Ellen og Marius Tvenge, gift d. 19.02.1955 med Gerda Hønningen, født 14.05.1937, datter af Oda og Ole Hønningen. G.T. er faglig sekretær i Dansk Sygeplejeråd.

J.T. er pensioneret overlærer. Han overtog gården i 1968 efter Alf Smith.

Ejendomsskyld 990.000. Grundskyld 400.000. Areal 16,5 ha., heraf 4,4 ha. mose. Jorden er bortforpagtet.

Stuehuset og 2 udlænger er opført i 1890, stuehuset er dog senere moderniseret.

NÆSTVEDVEJ 64, "OLSENS MINDE", 4180 SORØ.

BIRGIT JEPPESEN, husmand, født d. 11.04.1948, datter af Emil Hansen, Borød. Enke efter Hans Chr. Jeppesen, født d. 28.05.1946 død 1988, søn af Aksel Jeppesen. B.J. har børnene: Jens, født d. 13.07.1969 og Henrik, født d. 07.08.1970.

B.J. arbejder som hjemmehjælper. Hun overtog gården, der har været i famliens eje i 3 generationer, d. 08.03.1988, efter sin mand.

Matr. nr. V.Brobry 12D. Ejendomsskyld 600.000. Grundskyld 62.900. Areal 3 ha.

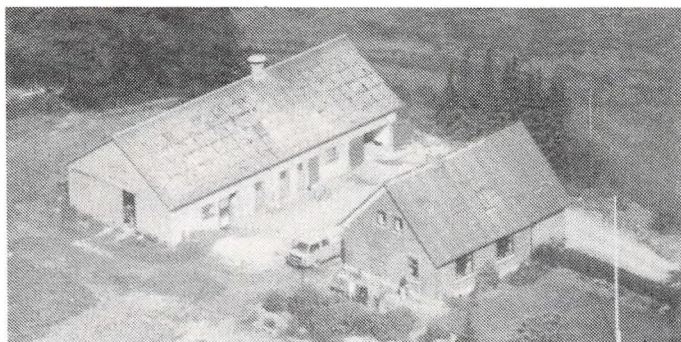

"Olsens Minde"s stuehus er opført i 1914, med tilbygning i 1983 og avlsbygningerne er opført i 1959 efter brand. Besætningen består af 2 - 3 søer med salg af pattegrise, derudover er der høns og ænder på gården. Afgrøden er byg. Der er 2 traktorer, ajlebeholder, planlager for korn og kold lufts tørreri. Sønerne passer jord og besætning i fritiden.

NÆSTVEDVEJ 77, "BÆKGÅRD", 4180 SORØ.

POUL TONNISEN, gårdejer, født d. 07.06.1934, søn af Valborg og Niels Tonnisen, gift d. 04.10.1986 med Anni Bringgaard, født d. 28.11.1940, datter af Eva og Hans Bringgaard. A.B. er oversygeplejerske.

P.T. overtog gården d. 26.03.1968 efter sine forældre.

Matr. nr. 2c. Ejendomsskyld 1.160.000. Areal 17,8 ha.

Stuehus, svinstald og garage er opført i 1879 og maskinhus i 1953. Besætningen består af 10 årssøer med en levering af ca. 200 slagtesvin pr. år. Afgrøderne er korn, raps og frø. Der er 1 traktor, 3 siloer for korn med plads til 500 td. samt 1 Kongskilde tørresilo til 70 td. Under krigen blev der gravet tørv på ejendommen.

NÆSTVEDVEJ 78, "EGHOLT", 4180 SORØ.

SOLVEIG HORSTED ANDERSEN, gårdejer, født d. 02.05.1959, datter af Alice og Hans Kurt Jørgensen, gift d. 27.01.1979 med Lars Andersen, født d. 28.07.1955, søn af Gerda og Axel Andersen. L.A. læser jura.

S.H.A. har voksne i døgnpleje og er formand for menighedsrådet i Vester Broby. Hun overtog gården i juni 1982 efter Keld Nielsen.

Matr. nr. 11a. Ejendomsskyld 2.200.000. Areal 15,4 ha., heraf 1,1 ha. skov og 1,7 ha. eng.

Bygningerne er opført i 1933 og består af stuehuse, 2 lejligheder i udlænger, 1 kostald, 1 hestestald og 1 værksted. Besætningen består af 22 Oxforddow moderfår, 2 Hereford ammekøer, 2 Fjordheste, 2 Jerseykøer og 5 slagtesvin. Afgrøderne er brombær, blåbær samt urter til eget forbrug. Der er 2 traktorer, markvandingsanlæg og kornsilo. Der er ansat 1 medhjælper på gården. Oluf Larsen Odd, stifteren af Egholt Fondet, har gravsted på ejendommen.



NÆSTVEDVEJ 79, "EGHOLM", 4180 SORØ.

HANNE LIS MARK NIEMANN, gårdejer, født d. 26.02.1940, datter af Mary Mark og Christian Jensen, gift d. 31.03.1962 med Egon Bent Niemann, født d. 24.04.1931, søn af Kristine og Frederik Niemann.

E.B.N. er entreprenør.

H.L.M.N. overtog gården i 1966 efter Annelise Kofoed, ejendommen

har tidligere været i familiens eje gennem H.L.M.N.'s farbroder.

Matr. nr. 11b.e. Ejendomsskyld 1.750.000. Areal 29,1 ha., heraf 3 ha. eng. Stuehuset er opført i 1905 men gennemrestaureret i 1966, 1 værkstedsbygning er genopført i 1987 efter brand, hvorimod øvrige bygninger er af ukendt opførelse. Driftsformen er planteavl bestående af hvede og ærter. Der er 2 traktorer, 1 mejetærsker, enkornssåmaskine, ammoniaknedfælder og halmfyr.



NÆSTVEDVEJ 80, "NORDLUNDS-GÅRDEN", BROBY, 4180 SORØ. KELD NORDLUND JENSEN, gårdejer, født d. 12.03.1940, søn af Katrine og Jørgen Jensen, gift d. 03.07.1972 med Anne-Grethe Hansen, født d. 03.06.1948, datter af Ingeborg og Harry Hansen. A.-G.J. er fuldmægtig ved Sorø Kommune.

K.N.J. er i bestyrelsen for den lokale pelsdyravlerforening, medlem af bestyrelsen for Lynge-

Broby Jagtforening, medlem af bestyrelsen for Sorø Ungdomsskole og han har været formand for Venstre i Sorø. Han overtog gården, der har været i slægtens eje i 4 generationer, i 1972 efter sine forældre.

Matr. nr. 10a m.fl. Areal 85 ha., heraf tilkøbt 40 ha. d. 03.04.1989, af arealet er der 3 ha. eng og skov. Desuden er der forpagtet 4 ha.

Stuehuset er opført i 1907, lade i 1914, staldbygning i 1870 denne er ombygget i 1983, staldbygning opført i 1970 og maskinhus i 1982. I 1965 påbegyndtes minkfarm med opførelse af 5 haller, seneste udvidelse skete i 1987. Driftsformen er planteavl og pelsdyravl. Afgrøderne er korn, frø og raps. Der er 3 traktorer, 1 mejetærsker og 7 siloer for opbevaring af korn. Der er ansat 1 medhjælper på gården.

Broby Kommune har tidligere gravet grus på ejendommen til vedligeholdelse af kommunens veje. Ejendommen ligger på en sydskråning mod Susåen.

Ejendommen, "Stenrigsgården", Næstvedvej 68, matr. nr. 12a, er tilkøbt, siden frasolgtes bygninger og 5 ha. jord til Jan Davidsen.

NØDBRØNDSVEJ 4, "NØDBRØNDSGÅRD", 4180 SORØ.

VAGN HJORTH HANSEN, gårdejer, født d. 16.04.1933, søn af Knud Hjorth Hansen, gift d. 19.01.1957 med Gunhild Jensen, født d. 20.04.1932, datter af Ejnar Jensen. Ægteparret har børnene: Birgitte, født d. 19.03.1960 og Annette, født d. 13.04.1964. G.H.H. er damefrisør. V.H.H. er prøveudtager for Statskontrollen. Han overtog gården d. 01.01.1988 efter Gustavsson.

Matr. nr. 7a. Ejendomsskyld 2.350.000. Areal 44 ha., heraf 1 ha. skov. Der er forpagtet 13 ha.

Stuehuset er opført i 1917, de ældste stalde er opført i tiden 1907 - 11 og udbygningerne er ombygget i 1950'erne, lade og svinehus er tilføjet i 1962. Driftsformen er planteavl bestående af ærter, spinat, hvede og vinterraps. Der er 3 traktorer, 1 mejetærsker, 1 tørresilo samt planmagasin til korn, der er halmfyr fra 1989. Ved skårlægning benyttes maskinstation.

NØDBRØNDSVEJ 7, "NØDDEBO", 4180 SORØ.

BODIL RASMUSSEN, gårdejer, født d. 03.08.1948, datter af Ole Olsen, gift d. 04.06.1979 med Robert Rasmussen, født d. 17.11.1939 søn af Knud Rasmussen. Ægteparret har børnene: Ulla, født d. 04.11.1964, Sidse, født d. 26.03.1979, Rune, født d. 06.11.1980 og Jonas, født d. 29.09.1985.



R.R. er telefonmester og formand for 4H.

B.R. overtog gården d. 01.08.1983 efter Peter Martinsen.

Matr. nr. 7b m.fl. Ejendomsskyld 990.000. Areal 16,9 ha., heraf 0,5 ha. eng.

Stuehuset er opført i 1930, men ombygget i 1984-85 og der er tilbygget i 1986, udhuset er opført i 1900 og stalden er ombygget i 1979. Driftsformen er planteavl bestående af raps, byg, hvede og rug. Der er 2 traktorer, 2 mejetærskere, selvbinder, ajlebeholder, plansilo, små siloer og tørreri. Man benytter lidt maskinstation.

RINGSTEDVEJ 94, 4173 FJENNESLEV.

ANJA de VOS HANSEN, gårdejer, født d. 03.09.1963, datter af Lis de Vos og Oskar Nielsen, gift d. 28.07.1984 med Peter Mertz Hansen, født d. 19.09.1957, søn af Grethe Mertz og Poul Anker Hansen.

Ægteparret driver i fællesskab entreprenørvirksomhed og maskinstation. A.d.V.H. overtog gården i 1983 efter Axel Andersen.

Matr. nr. 8c m.fl. Ejendomsskyld 870.000. Grundskyld 172.400. Areal 13 ha., heraf tilkøbt 4 ha. Der er forpagtet 5,5 ha.

Stuehuset er opført i 1904. Afgrøden består af hvede. Der er 1 traktor, 1 mejetærsker, ammoniakanlæg, rendegraver, kalkspreader samt div. alm. landbrugsmaskiner. Der er beskæftiget 1 medhjælper i 10 måneder af året.

RINGSTEDVEJ 192, "DYSSEAGERGÅRD", 4173 FJENNESLEV.

TORBEN AMMITZBØLL LAURTISEN, forpagter, født d. 01.08.1961, søn af Jørgen Ammitsbøll Lauritsen. Samlever med Belinda Thejlmann Bruun, født d. 11.11.1964, datter af Kirsten og Ole Thejlmann Brunn.

B.T.B. er ansat i børnehave.

Det er nu 5. generation der forpagter gården, og T.A.L. overtog forpagtningen i 1987.

Matr.nr. 5h og 4b. Areal 49 ha.

Stuehuset er opført i 1906-1907, og udbygningerne er ombygget efter brand i 1962. Besætningen består af svin. Afgrøderne er frø, korn, ærter og roer. Der er 2 traktorer, 1 mejetærsker og portionstørreri for korn. Gården ejes af Folmer Andersen, Munkevænget 18, Sorø.



RINGSTEDVEJ 195, "BJØRNDAL", 4173 FJENNESLEV.

ARNE BJØRN CHRISTENSEN, lærer, født d. 13.11.1942, søn af Gudrun og Jakob Christensen, gift d. 29.7.1972 med Lis Olga Larsen, født d. 19.8.1937, datter af Margot og Gunnar Larsen. A.B.C. er fritidslandmand. Han overtog gården d. 6.2.1968 fra sin mor.

Matr.nr. 6d, 12c og 12f. Ejendoms-

skyld 750.000. Grundskyld 128.800. Areal 7,03 ha.

Stuehuset er opført i 1877, kostald 1902, svinestald 1927 og lade 1984. Gården drives som familiebrug med hest, et par kalve og diverse fjerkræ. Afgrøden består af korn. Der er 1 traktor, harve, vogne og tromle. Maskinstation bruges til markarbejdet.

RUSTKAMMERVEJ 1, "RUSTKAMMERGÅRD", 4180 SORØ.

OTTO C. LAWAETZ, gårdejer, født d. 14.03.1914.

O.C.L. overtog gården d. 04.07.1946 efter A. Nielsen.

Matr. nr. 8a. Ejendomsskyld 1.800.000. Grundskyld 266.000. Areal 17 ha.

Avlsbygningerne er opført i 1923 og stuehuset i 1936. Driftsformen er planteavl med afgrøder af byg og raps. Der er 2 traktorer og halmfyr på gården.

RØDENGVEJ 14, "PRIMGÅRD", 4180 SORØ.

AAGE PRIMGAARD-HANSEN, gårdejer, født d. 15.04.1943, søn af Anna og Aksel Primgaard-Hansen, gift d. 23.10.1965 med Inge Mogensen, født d. 15.10.1943, datter

af Gurli og Jacob Mogensen. Ægteparret har børnene: Erik, født d. 15.10.1968 og Karen, født d. 28.01.1974.

I.P.H. er teknisk assistent.

Aa.P.H. overtog gården, der har været i slægtens eje i 4 generationer, d. 11.12.1966 efter sin mor.

Matr. nr. 3a. Ejendomsskyld 1.660.000. Grundskyld 517.100. Areal 29,8 ha., heraf 1,7 ha. eng. Der er forpagtet 35 ha.

Stuehuset er opført i 1869. Besætningen består af søer af racen Ly og fedesvin af racen LY og HD. Afgrøderne er korn, raps, ærter og græsfrø. Der er 2 traktorer, 1 mejetærsker, ajlebeholder og opbevaring for korn.

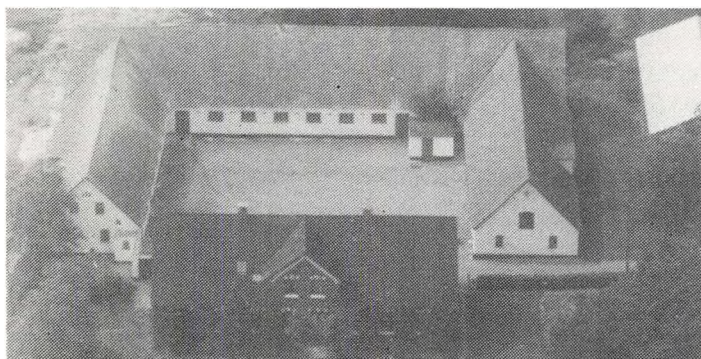

SASSERBROVEJ 32, "SPEJSGÅRDEN", 4173 FJENNESLEV.

BENNY AASKOV CHRISTIANSEN, gårdejer, født d. 11.10.1949, søn af Ulla og Kaj Christiansen, gift d. 13.09.1980 med Susanne Keinicke Hansen, født d. 29.10.1955, datter af Alice og Knud Keinicke Hansen. Ægteparret har børnene: Stina, født i 1980, Rikke, født i 1983 og Rie, født i 1984.

S.K.C. er deltids sygehjælper.

B.A.C. er deltids bøssebærer. B.A.C. overtog gården d. 01.01.1978 efter sine bedsteforældre. Matr. nr. 3a. Ejendomsskyld 1.470.000. Grundskyld 430.000. Areal 22 ha., heraf 1 ha. eng.

Stuehuset er opført i 1910, men blev moderniseret i 1985, gården var oprindelig 4-længet, men i 1984 blev en længe nedrevet. Driftsformen er planteavl bestående af raps, hvede og ærter. Der er 2 traktorer, planlager for korn samt halmfyr. Der benyttes fremmed arbejdskraft ved mejetærskning. I 1942 frasolgtes 8,1 ha. og igen i 1974 1 ha.

SASSERBROVEJ 39, "BØNSHØJGÅRD", 4173 FJENNESLEV.

HANS OLSEN, gårdejer, født d. 01.11.1926, søn af Dusine og Sofus Olsen. Gift. d. 30.04.1950 med Agnete Christensen, født d. 30.10.1928, datter af Marie og Peter Christensen. Ægteparret har børnene: Torben, født i 1953, Gitte, født i 1957 og Benny, født i 1970.

H.O. overtog gården d. 01.10.1958 efter sine forældre.

Matr. nr. 1a. Ejendomsskyld 1.600.000. Areal 25 ha., heraf 1 ha. eng.

Bygningerne er opført efter brand i 1905. Besætningen består af 12 køer, 14 ungvæg, 8 søer med en levering af ca. 100 slagtesvin pr. år, samt 4 rideheste. Afgrøderne er hvede, byg, havre og sukkerroer. Der er 2 traktorer, 1 mejetærsker, 1 roeoptager og 5 siloer for korn. I 1970 tilkøbtes naboejendommen, matr. nr. 1 b, på 9 ha. På ejendommen findes en fredet gravhøj og Tuel Å gennemløber markerne.



SKELBÆKVEJ 9, "STORE BJERGGÅRD", 4173 FJENNESLEV.

EGON ØSTERBY MADSEN, gårdejer, født d. 25.08.1941, søn af Harald Madsen, gift d. 03.08.1962 med Bente Andreassen, født d. 24.09.1941, datter af Åge Andreassen.

E.Ø.M. overtog gården d. 01.01.1970 efter Niels Madsen.

Matr. nr. 13a. Ejendomsskyld 1.700.000. Areal 27 ha.

Bygningerne er opført i 1940. Besætningen består af svin. Afgrøderne er frø, korn og raps. Der er 3 traktorer og 1 mejetærsker på gården.

SKELBÆKVEJ 11, "HYBENGÅRDEN", 4173 FJENNESLEV.

HANS-HENRIK JENSEN, gårdejer, født d. 03.02.1953, søn af Ejner Jensen, gift d. 24.05.1975 med Merete Keinicke Hansen, født d. 03.09.1953, datter af Knud Keinicke Hansen.

M.K.J. er udearbejdende. H.H.J. er i bestyrelsen for Idrætsforeningen. Han overtog gården i 1976 efter Jørgen Olsen.

Matr. nr. 16a m.fl. Areal 22 ha., heraf tilkøbt 11 ha. i 1983, af arealet er der 1 ha. eng. Der er forpagtet 8 ha.

Besætningen består af svin. Afgrøderne er roer, raps og korn. Der er gylletank og plansilo for korn på gården.

SKELBÆKVEJ 14, "HUMLEGÅRDEN", 4173 FJENNESLEV.

PALLE FRIGWALD HANSEN, gartner, født d. 22.02.1954, søn af John Frigwald Hansen, gift d. 01.05.1982 med Lone Westerberg, født d. 28.04.1951, datter af John Westerberg. Ægteparret har sønne Thomas.

L.W. er kontorassistent.

P.F.H. overtog gården d. 01.08.1982 efter Gudrun Nielsen.

Matr. nr. 14a. Areal 11,9 ha.

Bygningerne er opført i 1872. Driftsformen er frilands gartneri og afgrøderne er knoldselleri og bladselleri. Der er 1 traktor, plantemaskine, markvandingsanlæg samt halmfyr.

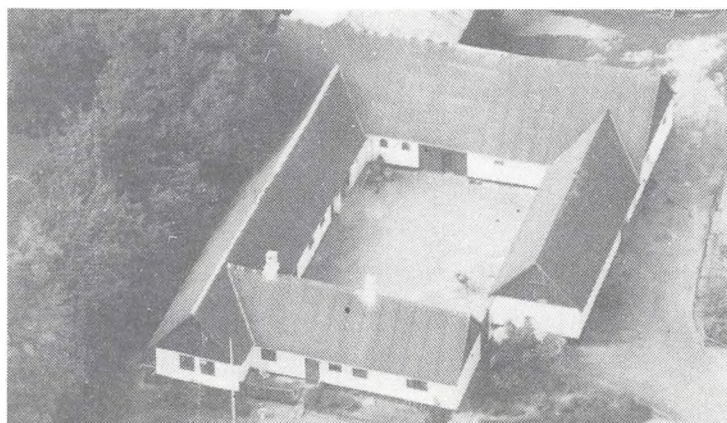

SKÆLSKØRVEJ 42, "ØSTERBJERG-GÅRD", 4180 SORØ.

HANS EGON JENSEN, gårdejer, født d. 12.08.1938, søn af Helene og Vilhelm Jensen.

H.E.J. overtog gården, der har været i slægten siden 1929, d. 01.01.1976 efter sine forældre. Matr. nr. 1a m.fl. Ejendomsskyld 960.000. Grundskyld 242.200. Areal 14,6 ha., af arealet er der skov, mose, eng og 1 nedlagt grusgrav.

Ejendommen er i 1854 løskøbt fra "Gunderslevholm", bygningerne er af ukendt oprindelse, men der er fundet en bjælke med år 1798 indhugget, og der er flere fag i bindingsværket der er risflettet og lerklinet, i 1935 blev der bygget en trælade og hestestalden er i 1965 ombygget til svinestald. Besætningen består af 7 stk. malkekvæg og 10 stk. ungvæg af racen RDM. Der er 2 traktorer, 1 mejetærsker, 3 harver og 1 lavtrykspresse silo for 140 td. samt loft for opbevaring af korn. Der er oliefynd og kakkellovn på gården. Man benytter fremmed arbejdskraft ved gødningskørsel og ukrudtsbekæmpelse.

SKÆLSKØRVEJ 60, "LILLEVANG",
LYNGE-ESKILDSTRUP, 4180 SORØ.

ARNE LARSEN, gårdejer, født d. 21.1.1936, søn af Anna og Charles Larsen, gift d. 4.5.1963 med Bodil Jensen, født d. 9.7.1937, datter af Agnete og Sigurd Jensen. Parret har børnene: Chr., født d. 19.3.1964 og Stig, født d. 28.1.1967.

A.L. overtog gården d. 10.3.

1963 fra sin far. Gården har været i slægtens eje siden 1851.

Matr.nr. 3a m.fl. Ejendomsskyld 1.750.000. Grundskyld 532.500. Areal 30 ha., heraf tilkøbt 11 ha., der er 3 ha. mose og krat. Desuden er der forpagtet 4 ha.

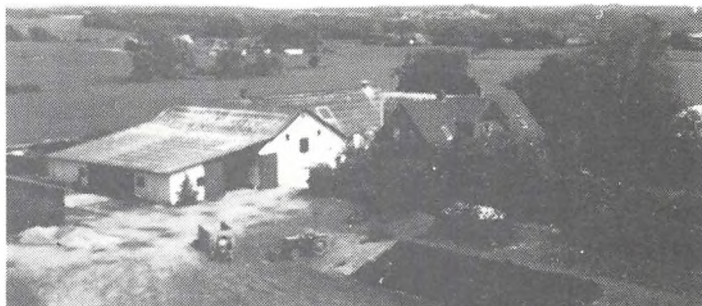

Bygningerne er opført i 1906, men er delvis ombygget, øvrige driftsbygninger er fra 1930, 1982 og 1986, stuehuset er fra 1941. Gårdens besætning er på 35 køer + opdræt af racen RDM samt avlstyre. Afgrøderne er fabriksroer, foderroer, majs, græs og vårbyg. Der er 3 traktorer, 1 mejetærsker, planlager, plansilo og halmfyr.

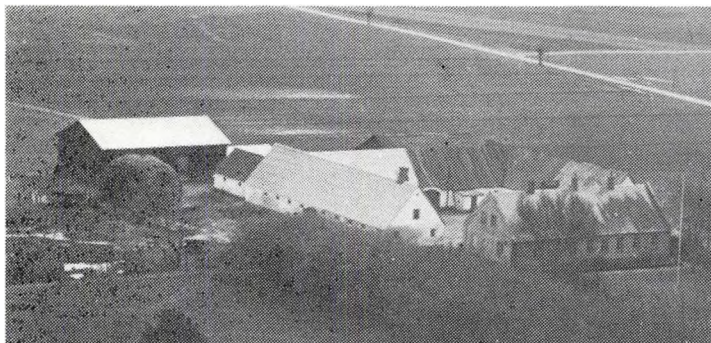

SLAGLILLEVEJ 9, "LØNNING-GÅRD", 4173 FJENNESLEV.

BETTY HANSEN, gårdejer, født d. 16.11.1924, gift med Baldur Hansen, født d. 04.08.1916, død 27.09.1970, søn af Henrik Hansen. Ægteparret har børnene: Lis, født i 1951, Gert, født i 1953 og Bjarne, født i 1956.

Gården blev overtaget i 1960 efter Baldur Hansens forældre. Matr. nr. 10a m.fl. Ejendomsskyld

3.300.000. Areal 52 ha.

Avlsbygningerne blev i 1953 ombygget og moderniseret. Driftsformen er planteavl bestående af græsfrø, korn, ærter og raps. Der er 2 traktorer, 1 mejetærsker, 2 siloer og planlager for korn, samt jordvarmeanlæg. Man benytter maskinstation i høst og en søn hjælper med at drive ejendommen.

STENSTRUPVEJ 6, "TRANEMOSEGÅRD", 4180 SORØ.

I/S TRANEMOSEGÅRD v/FINN OG ENOCH VALENTIN HANSEN.

E.V.H. er født d. 16.10.1934, og søn af Aksel Hansen, gift d. 21.

11.1959 med Elsebeth Johansen, født d. 31.07.1936, død 17.03.

1989, datter af Alexander Johansen. Ægteparret har børnene: An-

nette, født d. 01.04.1960, Finn Valentin, født d. 24.12.1961,

Lars, født d. 12.07.1967 og Christian, født d. 24.06.1969.

E.V.H. er i D.L.G. for Midt- og Vestsjælland, er i repræsentantskabet for Steff Houlberg samt i repræsentantskabet for Unibank. Han overtog gården d. 11.12.1966 efter Frode Andersen og Finn Valentin Andersen blev medejer d. 01.07.1989.

Matr. nr. 4a. Ejendomsskyld 4.890.000. Grundskyld 983.700. Areal 59,8 ha., heraf tilkøbt 30 ha., af arealet er der 1 ha. med vandhul og beplantning. Desuden er der forpagtet 90 ha. Bygningerne er opført i tiden 1971-1989. Besætningen består af 300 årssøer, der produceres ca. 4.000 slagtesvin årligt af racerne Landrace, Yorkshire og Hampshire. Afgrøderne er græsfrø, raps og sukkerroer. Der er 5 traktorer, 1 mejetærsker, roeoptager, 2 gylletanke til 2.300 m³, opbevaring for 9000 hkg korn i planlager og gastætte siloer, der er genvindingsanlæg af varme fra stald. Der er beskæftiget 4 - 5 medhjælpere på gården.

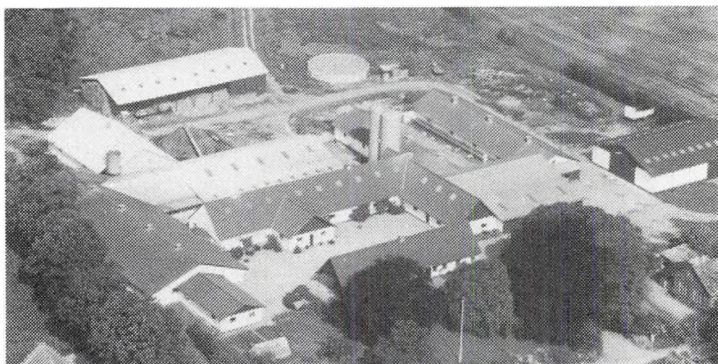

ner, d. 01.06.1985 efter sine forældre.

Matr. nr. 1d, 4b og 21 b. Ejendomsskyld 980.000. Areal 21,4 ha.

Bygningerne er opført i 1919, i 1988 påførtes stuehuset nyt tag, og nyt inventar blev indsat i tiden 1989-90, i 1986 blev laden tilføjet. Besætningen består af 30 årssøer og ca. 500-600 smågrise, samt minkavl. Der er 2 traktorer, ajlebeholder, tårnsilo for korn samt halmfyr fra 1981.

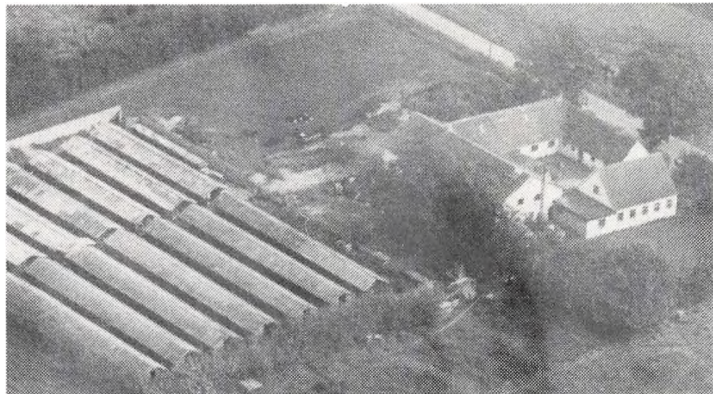

STOKHOLTSVEJ 9, 4173 FJENNESELV.

FIND JEPPESEN, parcelist, født d. 06.11.1949, søn af Hans Jeppesen, gift d. 21.03.1970 med Merete Stærkær, født d. 08.04.1951, datter af Tage Stærkær. Ægteparret har børnene: Dan, født d. 19.01.1969 og Berit, født d. 15.08.1970.

M.S. arbejder på slagteri.

F.J. overtog gården d. 11.12.1975 efter sine forældre.

Matr. nr. 2f m.fl. Ejendomsskyld 900.000. Areal 8 ha., heraf tilkøbt ca. 3 ha. Der er forpagtet 21,4 ha.

Stuehuset er opført i 1924 og der er tilbygget i 1975, lade opført i 190, maskinhus i 1980 og staldene er fra før 1900 men restaureret i tidens løb. Besætningen er fedekvæg fordelt på 20 ammekøer af bl. race samt 20 ungdyr, der er også minkfarm på gården. Afgrøderne er vårraps, vinterraps, byg og hvede. Der er 3 traktorer, 1 mejetærsker, ajlebeholder, 3 træsiloer med kold lufts tørreri for korn samt halmfyr. Man benytter lidt maskinstation.

STRANDVEJEN 11,
"KONGSGAARDEN", 4180
SORØ.

EJLER KJÆR LARSEN,
gårdejer, født d. 22.1.1911,
søn af Ferdinand Larsen,
gift d. 22.1.1957 med Lone
Nielsen, født d. 4.1.1919,
datter af Chr. Frederik
Nielsen.

E.K.L. overtog gården d.
28.6.1932 fra sin far.

Matr.nr. 9a og 35. Ejendomsskyld 2.400.000. Grundskyld 969.200. Areal 56,9 ha., heraf 1,5 ha. skov, 4 ha. eng og 13 ha. vedvarende græs. Der er bortforpagtet 35 ha.

Stuehuset er opført i 1826, gammel lade er fra ca. 1600, kostald 1868, hestestald 1927, svinestald 1927 og lade 1933. Der er en mindre fårebesætning på gården. Afgrøderne er hvede, byg, roer og raps. Der er 1 traktor og kornsilo.



STRANDVEJEN 32, "SLAGELSE-DYSSEGÅRD", 4180 SORØ.

TORBEN MARK, gårdejer, født d. 11.12.1932, søn af Mary Mark og Christian Jensen.

T.M. overtog gården i 1972 efter sine forældre.

Matr. nr. 4a. Areal 28 ha., heraf 1 ha. eng og 1 ha. skov.

Stuehuset er opført i 1860, svinestalde i 1860, 1912 og i 1977 og i 1975 blev en lade moderni-

seret. Besætningen består af fedesvin med en produktion på ca. 2.000 pr. år. Afgrøderne er byg, hvede og raps. Der er 2 traktorer og plantørreri for korn. Man benytter maskinstation til markarbejdet.

STRANDVEJEN 43, "MOLSGÅRDEN", 4180 SORØ.

JOHANNES LARSEN, gårdejer, født d. 01.11.1930, søn af Margrethe og Christian Larsen, gift d. 15.05.1954 med Inge Hansen, født d. 02.07.1933, datter af Magda og Hans Hansen. Ægteparret har børnene: Per, født d. 23.10.1956 og Lis, født d. 23.11.1960.

I.L. er gymnastiklærer i folkeskolen.

J.L. har været medlem af byrådet siden 1960 og i tiden 1985-1989 i amtsrådet. Han overtog gården d. 01.03.1954 efter Poul Olsen.

Matr. nr. 3a og 3b. Ejendomsskyld 2.700.000. Grundskyld 792.000. Areal 53 ha., haraf tilkøbt 7 ha., af arealet er der 1 ha. skov.

Stuehuset er opført i 1912 og i 1965 blev det moderniseret, 3 udlænger er opført i 1910 og 1 hal er opført i 1986. Driftsformen er planteavl med afgrøder af korn, frø og sukkerroer. Der er 4 traktorer, 1 mejetærsker, 3 siloer og 1 plantørreri for korn. I 1964 tilkøbtes "Havrebjerggård" på 35 ha. og i 1973 "Tjørntoftegård" ligeledes på 35 ha. Den samlede ejendomsvurdering på disse ejendomme beløber sig til 3.700.000. og grundskylden til 1.360.000. "Tjørntoftegård" var tidligere ejet af Jens Donslund, der drev svineavlscenter på ejendommen.



SUSERUPVEJ 34, "SKOVLYGÅRD", 4180 SORØ.

HELMER NIELSEN, gårdejer, født d. 14.03.1932, søn af Helene og Magnus Nielsen, gift d. 25.01.1958 med Kirsten Boeskov, født d. 08. 07.1936, datter af Rigmor og Viggo Boeskov.

K.N. er husassistent og er kirkekasserer.

H.N. er amtsformand for Kristelig Folkeparti. Han overtog gården i 1962 efter Jens Chr. Jensen,

Broby, tidligere formand for finansudvalget valgt af venstre.

Matr. nr. 16 a m.fl. Ejendomsskyld 1.150.000. Grundskyld 332.200. Areal 17 ha. Der er forpagtet 6 ha.

Bygningerne er opført i 1914. Besætningen består af 25 årssøer med en produktion på 400 slagtesvin årligt. Afgrøderne er byg, hvede og raps. Der er 2 traktorer og 2 siloer for korn. Man benytter maskinstation i høst.

SØGÅRD SUSERUPVEJ 7, "SØGÅRD", 4180 SORØ.

CARL EGE NIELSEN, gårdejer, født d. 27.1.1931, søn af Anna og Carl Nielsen. C.E.N. har børnene: Lene, født d. 10.5.1958, Lars, født d. 24.10.1959 og Rikke, født d. 27.6.1963.

C.E.N. er i Lynge Menighedsråd, kirkeværgede ved Lynge Kirke og næstformand for Udflytternes Forsikringselskab A/S i Næstved.

Han overtog gården d. 11.8.1955 fra Jacob Jensen.

Matr.nr. 4a. Ejendomsskyld 2.350.000. Areal 47,2 ha., der er 3 ha. skov, 9 ha. eng og lidt grusgrav. Desuden er der forpagtet 11,5 ha.

Stuehuset er opført i 1969, lade og fyrrum 1956 og stalden fra 1902 er ombygget i

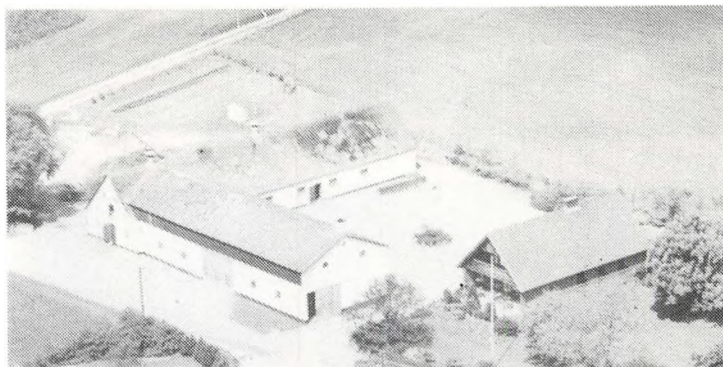

1960-70. Gårdens besætning består af køer + kalve og ungtyre. Afgrøderne er raps, hvede og byg. Der er 4 traktorer, 1 mejetærsker, kornsilo og halmfyr.



TJØRNEHOLMSVEJ 3, "TJØRN-HOLM", 4180 SORØ.

SVEND LARSEN, gårdejer, født d. 30.9.1912, søn af Anna Christine og Peder Larsen, gift d. 29.7.1960 med Karen Vestergaard, født d. 25.4.1937, datter af Helga og Martin Vestergaard. Parret har børnene: Jens Kristian, Niels Erland og Anna Helga.

S.L. overtog gården d. 1.5.1953 fra sin mor, som købte den i 1909.

Matr.nr. 8a. Ejendomsskyld 2.400.200. Grundskyld 825.400. Areal 53,3 ha., der er lidt mose.

Stuehuset er opført i 1906 og udbygningerne i 1923. Gårdens besætning er søer og fedesvin. Afgrøderne er raps, korn og frø. Der er 3 traktorer, 1 mejetærsker og kornsiloer. På gården er der 1 medhjælper.

TOPSHØJVEJ 15, "ENGBO", LYNGE, 4180 SORØ.

OLE RING, gårdejer, født d. 16.05.1938, søn af Svend Ring, gift d. 15.04.1971 med Hanne Helbo Pedersen, født d. 10.01.1953, datter af Poul Erik Helbo Pedersen.

H.H.P. er leder af dagplejeformidlingen i Sorø.

O.R. er marketingkonsulent og er formand for Sportsrådet i Sorø. Han overtog gården i april 1980 efter Børge Boyd.

Matr. nr. 25 Areal 2,9 ha. Der er forpagtet 2,6 ha.

Bygningerne er opført fra 1870 og fremefter. Besætningen består af kødkvæg af racen Charolais ammekøer og lidt får. Der er 2 traktorer, 1 mejetærsker og planlager for korn på gården.

TORNMARKSVEJ 23, 4173 FJENNESLEV.

LEIF HANSEN, gårdejer, født d. 10.04.1948, søn af Emmy og Johannes Hansen, gift d. 17.05.1969 med Bente Madsen, født d. 28.09.1947, datter af Karen og Holger Madsen.

B. & L.H. driver i fællesskab maskinstation. L.H. overtog gården d. 01.04.1968 efter Karl Hansen.

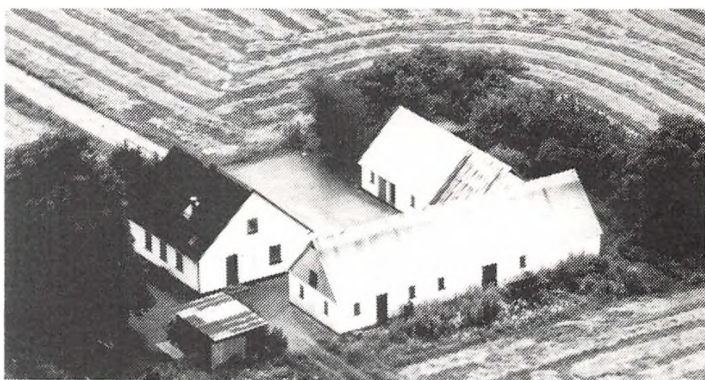

Matr. nr. 1d m.fl. Ejendomsskyld 650.000. Areal 5,5 ha.

Stuehuset og driftsbygningerne er opført i 1910. Afgrøderne består af korn og frø. Der er 8 traktorer, 3 mejetærskere, roeoptager, roesåmaskine, majsåmaskine, skårlægger, rundballepresser, div. gødningsspredere, 3 rendegravere, skivehøster, finsnitte, kalkspreader og alm. presser på gården, der beskæftiger 3 traktorførere.

TORNMARKSVEJ 27, "TORNMARKSGÅRD", 4173 FJENNESLEV.

SVEND JOHANSEN, gårdejer, født d. 14.01.1929, søn af Karl Johansen.

S.J. overtog gården i 1974 efter Karl Johansen.

Matr. nr. 15 a - b. Ejendomsskyld 2.300.000. Areal 38 ha.

Stuehuset er opført i 1860 og udbygninger i tiden 1914 til 1939. Afgrøderne består af byg og raps. Der er 2 traktorer, 1 mejetærsker, plansilo med tørreri for korn.

STENLILLE KOMMUNE

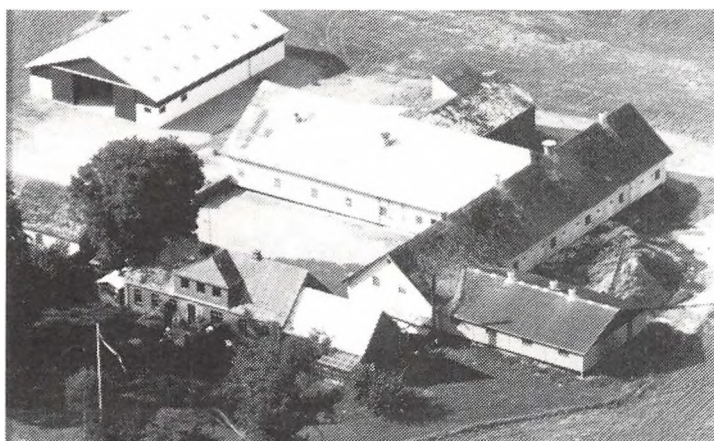

ASSENTORPVEJ 98, "KØLSØMO-SEGAARD", 4295 STENLILLE. J.C. DANSKOV FREDERIKSEN, gårdejer, født d. 19.12.1941 søn af Kristian Danskov Frederiksen, gift d. 17.10.1964 med Hanne Svendsen, født d. 15.12.1943, datter af Erik Svendsen. Parret har børnene: Peter, født d. 21.1.1965 og Lars, født d. 17.6.1968. C.D.F. er formand for Merløse Foderstofforretnings bestyrelse. Han overtog gården d. 1.3.1974 fra sin far.

Matr.nr. 1a. Ejendomsskyld 2.000.000. Areal 41 ha., heraf ca. 1 ha. granskov. Desuden er der forpagtet 8 ha.

Stuehuset er opført omkring 1907 og senere moderniseret, stalde opført 1942 og 1979 samt maskinhus 1988. Gården drives med en svineproduktion på 50 søer og der produceres 1.000 slagtesvin årligt. Salgsafgrøderne er raps og kartofler. Der er 2 traktorer, 1 mejetærsker, gylletank, markvandingsanlæg, plansilo og halmfyr. På gården er 1 fast medhjælper og der drives lidt maskinstation fra gården.

ASSENTORPVEJ 99, "GRANDGÅRDEN", 4295 STENLILLE.

TOM OLE GRANLYN, gartner, født d. 1.4.1960, søn af Oswald Hansen, gift d. 23.9.-1982 med Lene Olsen, født d. 20.12.1957, datter af Inger Olsen.

L.O. er pædagog.

T.O.G. er gartner. Han overtog gården d. 1.3.1986.

Matr.nr. 15a, 9o, 27a og 27ak. Ejendomsskyld 770.000. Grundskyld 207.900. Areal 17,9 ha., heraf 3 ha. eng. Derudover er der forpagtet 3,6 ha.

Bygningerne er opført i 1912, 1938, og 1942. På gården er traktor og forskellige specialmaskiner.

ASSENTORPVEJ 103, "ENGHA-VEGÅRD", 4295 STENLILLE.

KURT LARSEN, gårdejer, født d. 25-3-1940, søn af Ingvard Larsen, gift d. 28.6.1969 med Lisbet Moselund Nielsen, født d. 7.2.-1946, datter af Maruis Nielsen. Parret har børnene: Søren, født d. 15.6.1970, Chr. født d. 12.5.-1972 og Per, født d. 26.1.1975.

L.M.N. er sygeplejerske.

K.L. er familieplejer og medlem af bestyrelsen for Det Radikale

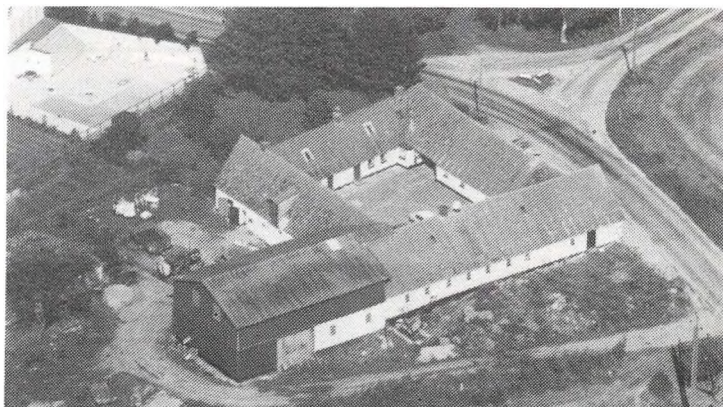

Venstre i Stenlille. Han overtog gården d. 1.9.1979 fra Hilda Eliassen. "Enghavegård", matr.nr. 5a m.fl. Ejendomsskyld 1.200.000. Areal 27 ha., heraf tilkøbt 8 ha., der er 6 ha. eng og mose. Derudover er der forpagtet 12 ha. Stuehuset, stalde og andre bygninger er opført omkring 1775 og moderniseret i 1979-80. Laden er opført efter 1930. Gården drives med slagtekvæg og planteavl bestående af raps, vinterbyg, rug og hvede. Der er 2 traktorer, 1 mejetærsker, rendegraver, ajlebeholder, kartoffeloptager, plansilo, 2 tårnsiloer og tørreri. På gården er 1 medhjælper på deltid. Den forpagtede gård drives med en fedekvægsbesætning.

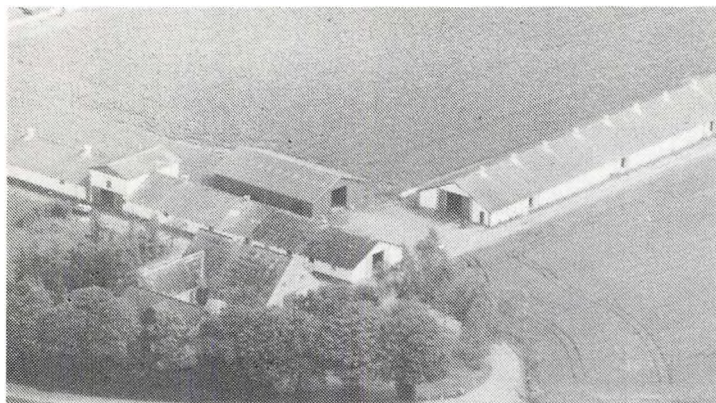

ATTERUPVEJ 2, "DALGAARD", 4190 MUNKE BJERGBY.

HENRIK PEDERSEN, salgschef og gårdejer, født d. 5.2.1960, søn af Kurt Pedersen, bor sammen med Linda B.E. Nielsen, født d. 31.10.1959. Parret har børnene: Trine, født d. 25.8.1985 og Mikkel, født d. 30.8.1987.

H.P. er salgschef i et speditio-firma. Han overtog gården i december 1986 fra Helge og Erik Vedel Jensen.

Matr.nr. 5d og 5f. Ejendomsskyld 1.900.000. Grundskyld 177.900. Areal 9,6 ha. og der er forpagtet ca. 7 ha.

Stuehuset er opført i 1923 og senere restaureret, stalde fra 1957 og 1961 er tilbygget i 1971 og laden er fra 1978. Gården drives med hønnikeopdræt, bestanden er på 13.000 stk. Der er 1 traktor, 1 mejetærsker og 2 fodersiloer.

ATTERUPVEJ 6, 4190 MUNKE BJERGBY.

ERHARDT SIMONSEN, gårdejer, født d. 30.7.1930, søn af Viggo Simonsen, gift d. 21.2.1960 med Ester Mikkelsen, født d. 9.2.1935, datter af Søren Mikkelsen. Parret har børnene: John, født d. 30.4.1961, Jens Jørgen, født d. 25.5.1963 og Charlotte, født d. 17.5.1969.

E.S. overtog gården d. 1.2.1960 fra Edmund Jønsson. Matr.nr. 6bm.fl. Ejendomsskyld 1.000.000. Grundskyld 180.000. Areal 7,5 ha., heraf 2 ha. mose. Desuden er der forpagtet 100 ha.

Stuehuset er opført før 1900 og tilbygget i 1946/47, stalde er bygget i 1936/37 samt maskinhus og lade 1980. Gården drives udelukkende med planteavl bestående af vinter- og vårraps, maltbyg vinterbyg og rug. Der er 3 traktorer, 2 mejetærskere, roesåmaskine, roeoptager og ajlebeholder. På gården er 1 fast medhjælper.

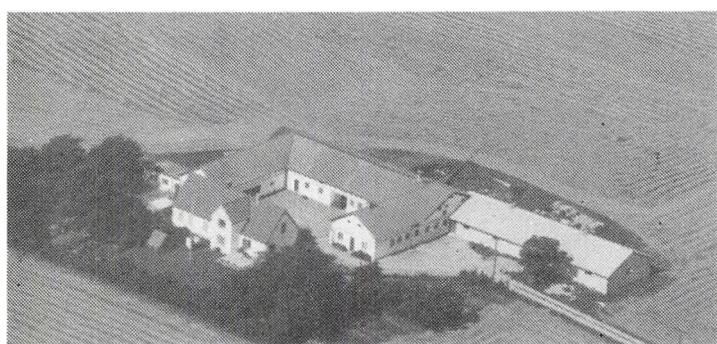
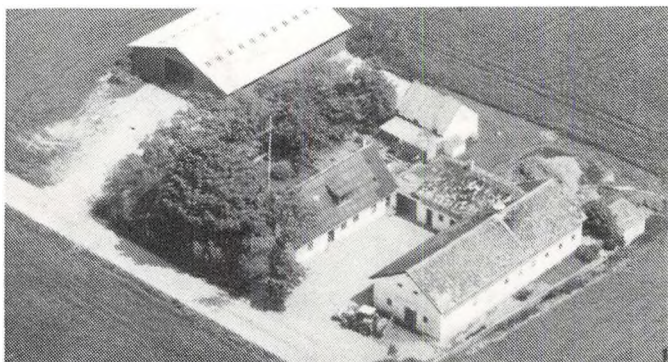

ATTERUPVEJ 9, "FRUEVANGSGÅRD", 4190 MUNKE BJERGBY. BENT HANSEN, gårdejer, født d. 1.7.1936, søn af Alfred Hansen, gift d. 29.8.1970 med Jytte Bugge Hansen, født d. 26.8.1944, datter af Andreas Hansen. Parret har børnene: Thomas, født d. 19.11.1971, Peter, født d. 19.7.1973 og Anne Marie, født d. 15.1.1977. J.B.H. er pædagogmedhjælper.

Bent Hansen er i bestyrelsen for Munke Bjergby-Bromme Sparekasse. Han overtog går

den i 1974 fra sin far, nuværende ejer er 3. generation.

Matr.nr. 6a m.fl. Ejendomsskyld 1.230.000. Grundskyld 357.000. Areal 25 ha., heraf 8,4 ha. mose.

Stuehuset er opført før 1900 og løbende moderniseret, lade opført omkring 1910, stald 1945, svinestald 1977 og der maskinhus i laden. Gården drives med svineavl bestående af 20 årssøer, der produceres ca. 300 slagtesvin årligt. Salgsafgrøden er raps. Der er 1 traktor, 1 mejetærsker, ajlebeholder samt tårn- og plansilo. Maskinstation bruges til lidt af markarbejdet.

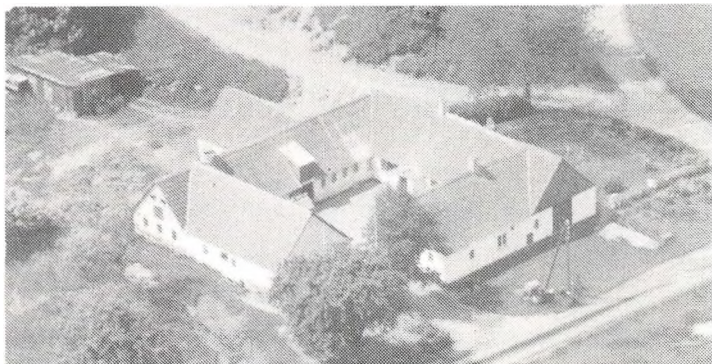

DAMBROVEJ 4, 4180 SORØ.

THORKILD DAMSGAARD, gård-ejer, født d. 26.5.1916, søn af Jens Damsgaard, Kirke Flinterup, gift d. 31.10.1941 med Esther Nielsen, født d. 7.11.1922, datter af Niels P. Nielsen, Vanløse. Parret har børnene: Ingrid, født d. 29.6.1944 og Thorben, født d. 29.4.1952.

E.N. er montrice på Danavox Pedersborg.

T.D. overtog gården d. 15.9.1945 fra Henning Mathisen.

Matr.nr. 4d og 4e. Ejendomsskyld 700.000. Areal 12,8 ha.

Bygningerne er opført omkring 1900 og løbende moderniseret, svinestalden er tilbygget i 1948. Gården drives med en svinebesætning. Salgsafgrøden er sukkerroer. Der er 1 traktor, ajlebeholder og silo til ensilage.

DYSSEVEJ 13, "SOLBAKKEGAARD", 4180 SORØ.

BENT OLESEN, gårdejer, født d. 22.1.1948, søn af Vagner Olesen, gift d. 14.12.1973 med Kis Petersen, født d. 1.5.1951, datter af Hans Petersen. Parret har børnene: Helle, født d. 30.6.1971 og Lene, født d. 5.3.1976.

B.O. overtog gården d. 1.4.1982 fra Ove Petersen.

Matr.nr. 13a.

Ejendomsskyld 1.250.000. Areal 15 ha. og der er forpagtet 24 ha.

Stuehuset er opført omkring 1880, stald og foderlade 1976 samt lade 1930. Gården drives med en kvægproduktion på 50 malkekøer og ca. 90 stk. ungdyr af racen Jersey. Salgsafgrøderne er sukkerroer, hvede og maltbyg. Der er 3 traktorer, gylletank og plansilo. Maskinstation bruges til høst.

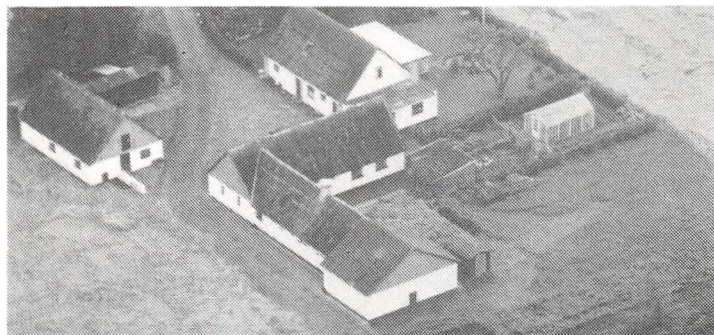
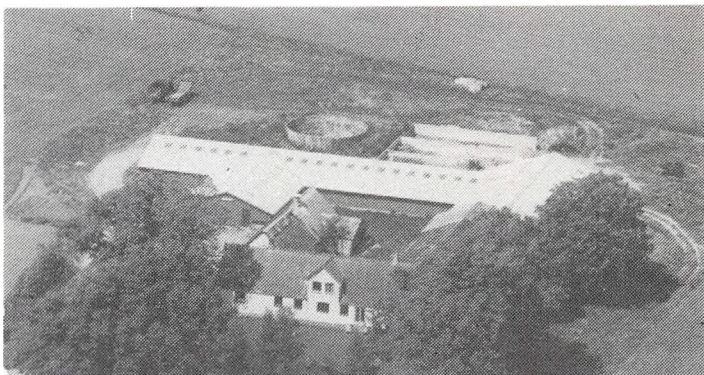

DYSSEVEJ 24, "KVIKHOLM", DØJRINGE, 4180 SORØ.

GEORG BLUM, landmand, født den 13.7.1913, søn af Vilhelm Blum, gift d. 6.5.1944 med Else Knudsen, født d. 10.10.1917, datter af Oluf Knudsen.

G.B. overtog gården d. 15.1.1948 fra Hans Aage Nielsen.

Matr.nr. 11e 22. Ejendomsskyld 670.000. Grundskyld 84.500.

Areal er 8,5 ha., der er lidt skov og mose.

Bygningernes alder er ukendt. Gården drives udelukkende med planteproduktion bestående af rug og hvede. Der er 1 traktor, 1 mejetærsker og markvandingsanlæg.

DØJRINGE HUSE 2, "DAMGAARD", 4180 SORØ.

JENS KRISTIAN DYBVAD NIELSEN, gårdejer, født d. 4.9.1953, søn af Kare Nielsen, gift d. 23.4.1977 med Vivi Jensen, født d. 3.6.1955, datter af Villy Jensen. Parret har børnene: Tommy, født d. 23.8.1975, Heidi, født d. 16.9.1977 og Berith, født d. 1.10.1988.

J.K.D.N. overtog gården d. 1.4.1984 fra sin far.

Matr.nr. 5a. Ejendomsskyld 1.650.000. Areal 27,3 ha., heraf 0,5 ha. skov. Desuden er der forpagtet ca. 27 ha.

Stuehuset er opført i 1916, stalden før 1900, den ene længe omkring 1970 og maskinhuset er tilbygget laden. Gårdens besætning er på 8 søer og 2 heste. Salgsafgrøderne er sukkerroer, rug, hvede, vinterbyg og maltbyg. Der er 3 traktorer, ajlebeholder og ren-degraver. Maskinstation bruges til gødning, roer og såning.

J.K.D.N. ejer og driver desuden Mosestien 4 i Fjenneslev.

DØJRINGEVEJ 25, 4180 SORØ.

HENNING JENSEN, parcellist, født d. 5.5.1918, søn af Valdemar Jensen, gift d. 20.11.1948 med Sigrid Jensen, født d. 16.2.1927, datter af Jens Jensen.

H.J. overtog gården i 1954 fra sin far.

Matr.nr. 12h. Areal 7,3 ha.

Bygningerne er opført i 1867. Salgsafgrøden er byg og der er 1 traktor.

DØJRINGEVEJ 27, 4180 SORØ.

RENE HANSEN, født d. 9.2.1963, søn af Anders L. Hansen, gift d. 29.12.1989 med Aase Christensen, født d. 19.11.1963.

R.H. er kontrolassistent. Han overtog gården d. 1.7.1987 fra Thorvald Hansen.

Matr.nr. 3e m.fl. Ejendomsskyld 600.000. Areal 5,8 ha. Jorden er bortforpagtet.

Stuehuset er opført i 1910 og senere moderniseret, stald og lade er fra 1910. På gården er der 1 traktor, 2 mejetærskere og 1 gravemaskine.



DØJRINGEVEJ 45, "TOFTEGÅRD"
4180 SORØ.

VAGN JENSEN, gårdejer, født d. 21.3.1940, søn af Thorkild Jensen, Døjringe, gift d. 28.6.1966 med Anna Marie Olsen, født d. 29.11.1943, datter af Valdemar Olsen, Sorø.

V.J. er formand for Sorøegnens Landboforening, i bestyrelsen for Stef Houlberg i Ringsted og formand for repræsentantskabet ved Dagbladet. Han overtog gården d. 26.6.1973 fra sin far, nuvæ-

rende ejer er 3. generation.

Matr.nr. 4a-7a-7b-4æ. Ejendomsskyld 2.470.000. Grundskyld 734.100. Areal 47,8 ha., heraf tilkøbt 15 ha., der er 2,6 ha. mose, eng og skov. Desuden er der forpagtet 5,2 ha.

Stuehuset er opført omkring 1911 og avlsbygningerne efter brand i 1980. Gården drives med en svineproduktion på 70 LY søer og der produceres ca. 1.300 slagtesvin årligt. Salgsafgrøderne består af sukkerroer og raps. Der er 3 traktorer, 1 mejetærsker og gastæt silo. På gården er 1 fast medhjælper.

ENKROGEN 5, "KROGSGAARD", 4295 STENLILLE.

ELLEN FURBO, gårdejer, født d. 10.1.1917, datter af Christian Furbo, gift den 11.5.1952 med Poul Furbo, født d. 19.3.1919, søn af Niels Furbo. Parret har børnene: Anette, født d. 21.8.1953, Niels Kr., født d. 16.7.1955 og Søren Steen, født d. 15.5.1959.

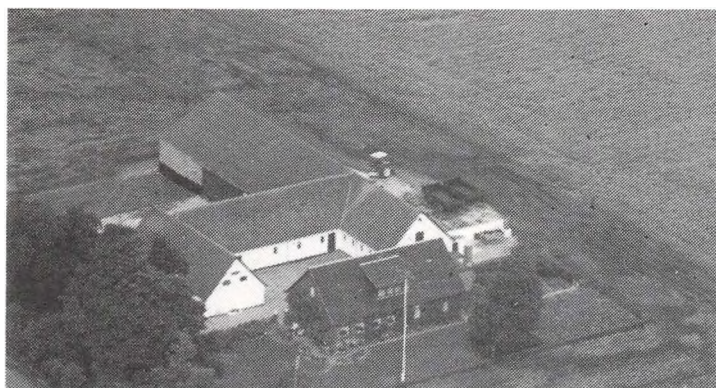

Poul Fubo døde i 1986. Han overtog gården i 1962 fra sin far, Niels Furbo.

Matr.nr. 14b m.fl. Ejendomsskyld 1.560.000. Grundskyld 493.700. Areal 29,25 ha., heraf tilkøbt 5,5 ha., der er omkring 5 ha. mose og eng. Derudover er der forpagtet ca. 1 ha. jord.

Stuehuset er opført i 1899 og tilbygget 1966, stalde og udbygninger er opført i 1900. Gården

drives med planteavl bestående af raps, hvede og frøgræs. Der er 3 traktorer, 1 mejetærsker, ajlebeholder og kornsilo. Maskinstation bruges til lidt af markarbejdet.

ENKROGEN 12, "FLAGSMOSEGÅRD", 4295 STENLILLE.

OVE NIELSEN, gårdejer, født d. 8.4.1936, søn af Edvard Nielsen, gift d. 30.5.1959 med Irene Stilling, født d. 28.12.1938, datter af Victor Stilling. Parret har børnene: Michael, født d. 20.11.1959, Jens, født d. 6.4.1965 og Line, født d. 2.4.1974.

O.N. overtog gården i 1972 fra sin far, nuværende ejer er 4. generation.

Matr.nr. 20a. Ejendomsskyld 2.600.000. Areal 44 ha. og der er forpagtet 10 ha.

Bygningerne er opført omkring 1870 og senere restaureret, stald og lade er fra omkring 1900 og maskinhus 1981. Gården drives med lidt svineavl og planteavl bestående af rug, hvede, raps, græsfrø og byg. Der er 6 traktorer, 2 mejetærskere, 1 rendegraver, ajlebeholder, tårnsilo og halmfyr. 2 medhjælpere benyttes i høsttiden. Udover landbruget drives der også maskinstation fra ejendommen.

FLINTERUPVEJ 9, 4180 SORØ.

JØRGEN LORENZEN, parcellist, født d. 28.3.1931, søn af Hans Chr. Lorenzen, gift d. 18-9-1960 med Inger Jensen, født d. 16.2.-1939, datter af Anders Jensen. Parret har børnene: Ulla, født d. 10.3.1961, Lene, født d. 28.3.-1964 og Bodil, født d. 26.5.1965. I.J. er hjemmehjælper.

J.L. overtog gården d. 11.9.1965 fra Karen og Henry Pedersen.

Matr.nr. 3e m.fl. Ejendomsskyld 660.000. Grundskyld 138.000.

Areal 9,8 ha.

Stuehuset er opført før 1900 og løbende restaureret, stalde er opført før 1900, lade 1935, maskinhus 1982 og svinestald 1980. Gården drives som alsidigt landbrug med en kvægproduktion på 15 malkekøer af racen Jersey og svinebesætningen er på 3 søer, der sælges ca. 60 pattegrise årligt. Der er 2 traktorer, 1 mejetærsker, ajlebeholder og plansilo med tørreri.

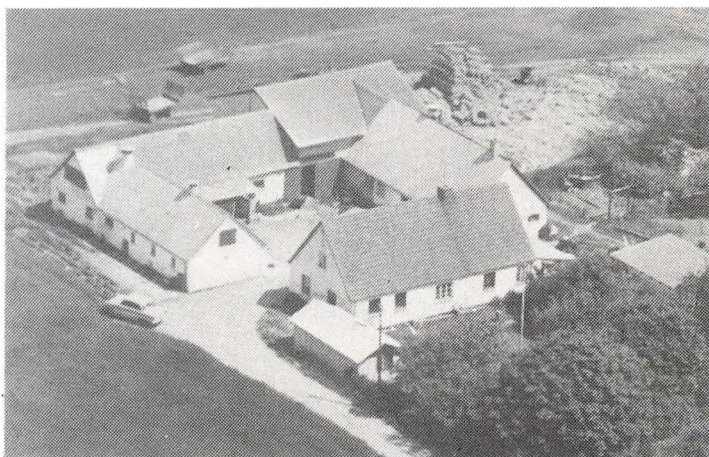

FLINTERUPVEJ 11, "ROLANDS-GAARD", 4180 SORØ.

JENS POULSEN, gårdejer, født d. 7.5.1933, søn af Valdemar Poulsen, gift d. 1.7.1989 med Grethe Hauritz, født d. 22.3.1940, datter af Arthur Hauritz.

G.H. er hjemmehjælper.

J.P. overtog gården d. 31-12-1978 fra sin far. Matr.nr. 3a.

Ejendomsskyld 1.330.000. Areal

18 ha., heraf tilkøbt 7 ha. og der er forpagtet 4 ha. Stuehuset er opført i 1853 og restaureret 1988, stalden er opført i 1971/72, lade 1943, 2 stalde 1964 og maskinhus 1967. Gården drives med en svineproduktion på 11 årssøer, der produceres ca. 1.000 slagtesvin årligt. Salgsafgrøden er sukkerroer. Der er 2 traktorer, 1 mejetærsker, ajlebeholder og plansilo med tørreri. Maskinstation bruges til såning.



FLINTERUPVEJ 24, "FLINTEBJERG", 4180 SORØ.

PALLE RYGAARD JENSEN, gårdejer, født d. 5.4.1942, søn af Asger Rygaard Jensen, gift d. 8.10.1966 med Else Christensen, født den 11.11.1945, datter af Poul Christensen. Parret har børnene: Birgitte, født d. 20.4.1968 og Susanne, født d. 11.9.1970. E.C. er medhjælper i en børnehave.

P.R.J. overtog gården d. 6.8.1966 fra Jørgen Mølgaard.

Matr.nr. 4a Flinterup. Ejendomsskyld 1.520.000. Grundskyld 404.100. Area! 22 ha. og der er forpagtet 32 ha.

Stuehuset er opført 1959/60 og løbende moderniseret, stalden fra før 1900 er ombygget til lade, stald opført 1960, svinestald 1970, rundbuehal 1980 og maskinhus 1982. Gården drives med en slagtesvineproduktion på 1.400 stk. årligt. Planteavlen består af engrapgræs, hvidkløver, sukkerroer, raps, rug, hvede og byg. Der er 2 traktorer, 1 mejetærsker, 1 slamsuger, gylletank og 5 kornsiloer med tørreri.

FRENDERUPVEJ 3, "DYSSEGAARD", 4180 SORØ.

VIGGO JENSEN, gårdejer, født d. 21.3.1921, søn af Carl Jensen, gift d. 26.4.1952 med Agnete Fischer, født d. 18.2.1928, datter af Fischer Petersen. Parret har børnene: Anders, født d. 6.12.-1952, Svend, født d. 1.10.1955 og Niels, født d. 10.11.1956.

V.J. har været i bestyrelsen for Sorø Landboforening. Han overtog gården i 1952 fra sin far.

Matr.nr. 1e. Ejendomsskyld 2.250.000. Areal 48,7 ha., heraf tilkøbt 26 ha., der er ca. 11 ha. eng. Stuehuset er opført i 1876 og senere moderniseret, stalden fra 1876 er senere ombygget, svinestald opført 1967 og laden fra 1912 er senere moderniseret. Gården drives med en kvægproduktion på 20 stk. fedekvæg af racen Simmentaler og planteavlen består af vinterraps, hvede og byg. Der er 2 traktorer, 1 mejetærsker, ajlebeholder og plansilo.



HOLTEVEJ 2, "SØNDERBJERG-GÅRD", 4295 STENLILLE.

JOHAN BØJE NIELSEN, gårdejer, født d. 28.1.1932, søn af Lars F. Nielsen, gift d. 18.6.1957 med Anna Okholm Karlshøj, født d. 15.1.1933, datter af Frode Karlshøj. Parret har børnene: Elisabeth, født den 6.1.1962, Jan, født d. 26.10.1965 og Gert, født d. 5.2.1969.

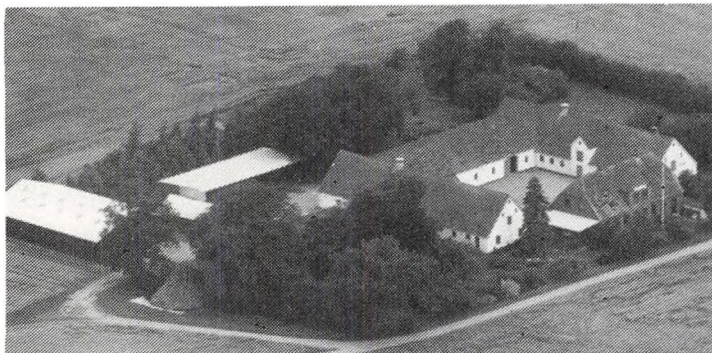

Johan B. Nielsen overtog gården d. 20.8.1962 fra Jens Jørgensen.

Matr.nr. 17a. Ejendomsskyld 1.900.000. Grundskyld 476.000. Areal 34 ha., heraf tilkøbt 2 ha., der er ca. 5 ha. eng og lidt skov.

Bygningerne er opført i 1928 og løbende restaureret, stalden fra 1928 er tilbygget i 1972 og maskinhuset er fra 1985. Gården drives med en svineproduktion på 80 søer og der produceres ca. 1.000 slagtesvin årligt. Salgsafgøden består af sukkerroer. Der er 3 traktorer, 1 mejetærsker, ajlebeholder, 5 tårnsiloer med tørreri.

HOLTEVEJ 6, "HOLTEGÅRD", HOLTE, 4295 STENLILLE.

BENT TØNNESEN, husmand og civiløkonom, gift med Bente, som er merkonom.

B.T. er projektkonsulent. Han overtog gården i 1978 fra Johannes Olsen.

Matr.nr. 16k m.fl. Areal 7 ha.

Bygningerne er opført i 1800-tallet. Gården drives som biodynamisk jordbrug med fåre-avl af racen Shropshire. Planteavlen består af korn. Der er 1 traktor, 1 mejetærsker og kornsilo.

JULIEDALVEJ 11, "STENBAKKEN", 4180 SORØ.

BENTE MORTENSEN, hjemmehjælper, født d. 26.1.1940, datter af Knud Nielsen, gift d. 17.7.1963 med Holger Mortensen, født d. 15.2.1935, søn af Wilhelm Mortensen. Parret har børnene: Brian, født d. 26.3.1970 og Bjarne, født d. 6.3.1973. H.M. døde i 1989.

B.M. overtog gården d. 1.4.1967.

Matr.nr. Munkebjerg by 20. Ejendomsskyld 500.000. Grundskyld 438.000. Areal ca. 3 ha., ca. 2 ha. er bortforpagtet.

Stuehuset er opført omkring 1900 og restaureret i perioden 1967-70. På gården er der 1 traktor.

JULIEDALVEJ 12, DØJRINGE, 4180 SORØ.

BENT CHRISTENSEN, specialarbejder, født d. 24.6.1958, søn af Kjeld Christensen, gift d. 21.7.1979 med Pia Toft Petersen, født d. 22.5.1960, datter af Leif Toft Petersen.

P.T.P. er bogholder.

B.C. er deltidslandmand og specialarbejder. Han overtog gården d. 16.8.1988 fra Godtfred Rasmussen.

Matr.nr. 12b og 24a. Ejendomsskyld 930.000. Grundskyld 199.900. Areal 12 ha.

Stuehuset er opført omkring 1875 og resten af bygningerne omkring 1900. Gården drives udelukkende med planteproduktion bestående af byg, hvede, raps og fabriksroer. Der er 2 traktorer, 1 mejetærsker og plansilo.

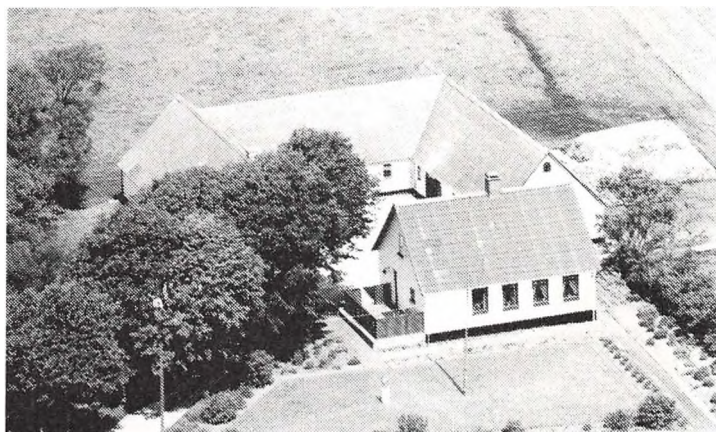

JULIEDALVEJ 13, "ENEMÆRKEGÅRD", 4180 SORØ.

ANKER MORTENSEN, gårdejer, født d. 17-9-1919, søn af Anne Mortensen, gift den 13.11.1954 med Rigmor Jørgensen, født den 1.4.1921, datter af Jens Jørgensen. Parret har datteren Jette, født d. 8.11.1949.

R.J. døde i 1963.

A.M. overtog gården d. 1.11.1954. Matr.nr. 9b. Ejendomsskyld 600.000. Grundskyld 94.400. Areal 8,7 ha. og der forpagtet 2,5 ha.

Stuehuset er opført i 1927 og løbende moderniseret, stalden fra 1928 er løbende moderniseret, lade, hvor der er maskinhus, er opført i 1928. Gården drives med en kvægbesætning på 15 malkekøer og 15 ungdyr af racen Jersey. Der er 1 traktor og ajlebeholder. Maskinstation bruges til høst og gødning.



JULIEDALVEJ 16, "JULIEDAL",
4180 SORØ.

STEEN WICHMANN RASMUSSEN
proprietær, født d. 12.10.1958,
søn af Hardy Rasmussen, gift d.
31.5.1986 med Lissi Seifert, født
d. 19.10.1961, datter af Erling S.
Jensen. Parret har sønnen Simon,
født d. 26.7.1989.

S.W.R. overtog gården d. 11.11.-
1986 fra Carl og Per Christoffer-
sen.

Matr.nr. 3a m.fl. Ejendomsskyld
3.154.400. Areal 70,4 ha., heraf

2 ha. skov. Desuden er der forpagtet 20 ha.

Gårdens bygninger er opført i tiden 1900-02 efter en brand, stuehuset er restaureret i 1986/87, svinestalden 1979/80 og rundbuehal 1979/80. Gården drives udelukkende med planteavl bestående af specialafgrøder, asparges, rug, hvede, byg, raps og sukkerroer. Der er 2 traktorer, 1 mejetærsker, 1 rendegraver, markvandingsanlæg, kornsiloer med tørreri. Maskinstation bruges til lidt af markarbejdet.

KAMMERGAVE MARK 2, 4190 MUNKE BJERGBY.

EGON RASMUSSEN, husmand, født d. 20.2.1927, søn af Einar Rasmussen, gift d. 28.-
11.1959 med Grethe Johansen, født d. 21.7.1936, datter af Tage Johansen. Parret har
børnene: Helle, født d. 25.5.1963 og Steen, født d. 12.8.1971.

G.J. er omsorgsassistent. E.R. overtog gården i 1970 fra sin far.

Matr.nr. 3L m.fl. Ejendomsskyld 800.000. Areal 7,2 ha.

Stuehuset er opført i 1978, stald og lade 1924. På gården er der 2 traktorer.

KANNIKEVEJ 7, "FÆLLEBJERG"
4296 NYRUP.

AKSEL H. MORTENSEN, gårde-
jer, født d. 31.3.1957, søn af Hel-
mer Mortensen, bor sammen
med Jytte Albertsen, født d.
28.8.1961, datter af Ejner Albert-
sen.

J.A. er sygeplejerske.

A.H.M. overtog gården d. 15.8.-
1983 fra Lillian Hansen.

Matr.nr. 14-2a m.fl. Ejendomsskyld 1.520.000. Grundskyld 417.800. Areal 26 ha., heraf
1,5 ha. eng, som er bortforpagtet. Derudover er der forpagtet 2,5 ha.

Stuehuset er opført 1928/29, hvor også staldene er fra, maskinhus opført 1974 og kli-
mastald opført 1985. Gården drives med en svineproduktion på 90 årssøer, der sælges
ca. 1.800 smågrise. Salgsafgrøderne er raps og rug. Der er 2 traktorer, gylletank, 3
tårnsiloer og halmfyr. Maskinstation bruges til høst.



KANNIKEVEJ 13, "KANNIKE
SKOVGAARD", 4296 NYRUP.

MOGENS CHRISTENSEN, gårde-
jer, født d. 11.10.1933, søn af
Wilhelm Christensen, gift d. 14.-
11.1959 med Aase Bøglund, født
d. 26.3.1936, datter af Aage Bøgl-
lund. Parret har børnene: Henrik,
født d. 17.10.1960, Stig, født d.
19.5.1962, Jane, født d. 4.7.1963,
Ulla, født d. 6.1.1965 og Toni,
født d. 1.7.1966.



M.C. er i bestyrelsen for Merløse Foderstofforretning, i bestyrelsen for kvægavlsudvalget og i Ringsted Landboforening. Han overtog gården d. 1.10.1959 fra Ove Hansen.

"Kannike Skovgaard"s matr.nr. er 8c, 16-17-18a. Ejendomsskyld 950.000. Grundskyld 285.500. Areal 17 ha., heraf 1 ha. eng. Desuden er der forpagtet 7 ha. Stuehuset er opført før 1900 og ombygget i 1974, stalden fra 1967 er tilbygget i 1974 og maskinhuset er fra 1983. Gården drives med en kvægbesætning på 30 malkekvæg og 35 ungdyr af racen SDM. Salgsafgrøden er sukkerroer. Der er 4 traktorer, ajlebeholder, kornmagasin med tørreri og ensilageopbevaring. Maskinstation bruges til høst.



KROGEN 15, "KROGSGÅRD",
4190 MUNKE BJERGBY.

POUL ERIK SØRENSEN, gårdejer
født d. 4.7.1939, søn af Oskar
Sørensen, gift d. 18.4.1973 med
Gurli Dam, født d. 11.1.1924.

P.E.S. overtog gården d. 6.1.1976
fra Knud Vibholm.

Matr.nr. 17a m.fl. Ejendomsskyld
2.400.000. Areal 42 ha., heraf
3,5 ha. eng.

Stuehuset er opført omkring 1900
og senere restaureret, gl. stald

før 1900 og ny stald er opført i 1976, lade 1970 og maskinhus 1982. Gården drives med en kvægbesætning på 120 malkekøer og 170 ungdyr af racen Jersey. Salgsafgrøden er sukkerroer. Der er 5 traktorer, 1 mejetærsker, svinglæsser gylletank og 3 plan-siloer. Der er ansat 2 medhjælpere.

P.E.S. ejer desuden Krogen 2, som er på 36 ha. og de er 6 ha. skov. Matr.nr. 18a.

KYRINGEVEJ 107, "KYRINGEGÅRD", 4296 NYRUP.

KENNETH JØRGENSEN, gårdejer, født d. 25.12.1951, søn af John Jørgensen, gift d. 9.12.1979 med Kirsten Hoff Jessen, født d. 4.10.1952. Parret har børnene: Henrik, født d. 3.9.1980 og Karina, født d. 16.10.1983.

K.H.J. er kontorassistent. K.J. er i bestyrelsen for Merløse og Omegn Foderstofforretning. Han overtog gården d. 1.2.1982 fra Kjeld Jakobsen.

Matr.nr. 22-36 Tølløse og 28a. Ejendomsskyld 1.900.000. Grundskyld 549.200. Areal 32,2 ha., heraf 0,5 ha. skov.

Stuehuset er opført i 1904, stald 1914, maskinhus omkring 1979 og stalde 1968 og 1981. Gården drives med en svineproduktion på 90 årssøer, der sælges ca. 850 smågrise, resten opfedes. Der er 2 traktorer, 1 mejetærsker, ajlebeholder og plantørringsanlæg. Maskinstation bruges til raps.

KYRINGEVEJ 109, 4296 NYRUP.

HANS ALFRED BERTHELSEN,
pensionist, født d. 5.2.1911, søn
af Jens P. Berthelsen, gift med
Ruth Johansen, født d. 20.3.1919,
datter af Nicolaj Johansen. Par-
ret har børnene: Orla, født den
12.8.1937, Alfred, født d. 6.11.-
1938, Mona, født d. 10.8.1942 og
Jens P., født d. 6.9.1947.

H.A.B. overtog gården d. 20.9.-
1936 fra Vilhelm Andersen, nuvæ-
rende ejer er 3. generation.

Matr.nr. 23a. Ejendomsskyld 800.000. Areal 4,3 ha.

Stuehuset er opført i 1890 og løbende moderniseret, stalden fra 1890 er ombygget i 1954 og laden er fra 1960. På gården er der 125 høns og ca. 25 bifamilier. Salgsafgrøden er vinterraps. Der er 1 traktor og ajlebeholder.



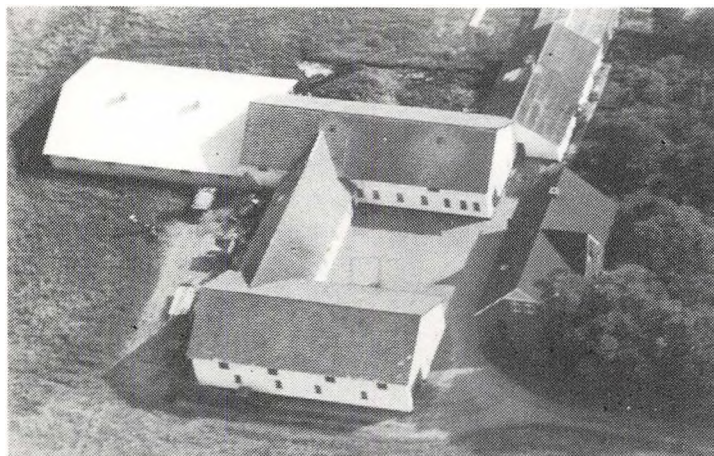

KYRINGEVEJ 118, "KLØVER-MARKSGAARD", 4296 NYRUP. PREBEN RICHARD KOFOED, gårdejer, født d. 28.4.1958, søn af Hans Kofoed.

P.R.K. overtog gården i august 1981 fra sin far, nuværende ejer er 4. generation på gården, som har været i slægtens eje siden omkring 1881.

Matr.nr. 8a. Ejendomsskyld 2.000.000. Areal 21 ha., heraf 4 ha. eng, derudover er der forpagtet 1 ha.

Stuehuset er opført i 1910 og

senere moderniseret, stalden fra 1910 er restaureret i 1950, slagtesvinestald opført 1927, spaltestald 1984, stalden fra 1980 er ændret i 1984, lader opført 1864 og 1917. Gården drives med en SPF- svineproduktion på 70 årssøer og der produceres ca. 1.400 slagtesvin årligt. Salgsafgrøden er raps. Der er 4 traktorer, 1 mejetærsker, 1 gummi-ged, 1 fræser, gylletank og 3 kornsiloer med kold lufts tørreri.

LILLE FLINTERUP 1, 4180 SORØ.

OTTO GUDMOND JENSEN, gård-ejer, født d. 28.3.1923, søn af Niels G. Jensen, gift d. 10.6.1950 med Aase Nielsen, født d. 1.8.1925, datter af Johs. Nielsen. Parret har børnene: Kirsten, født d. 2.6.1951, Margit, født d. 5.4.1953 og Birthe, født d. 17.5.1958.

O.G.J. har været i planteavlsudvalget, i bestyrelsen for Kyrstinge Brugs og i bestyrelsen for Menighedsrådet. Han overtog gården d. 1.4.1960 fra Jens Rasmussen.

Matr.nr. 2d m.fl. Ejendomsskyld 980.000. Grundskyld 242.100. Areal 11 ha. og der er forpagtet 2 ha.

Stuehuset er opført i 1876 og ombygget 1970, stalden fra 1876 er ombygget til svine-stald i 1978, lade og maskinhus er fra 1973, Gården drives med en slagtesvineproduktion på 114 stk. årligt og planteavl bestående af sukkerroer og maltbyg. Der er 2 traktorer, 1 mejetærsker, ajlebeholder og 2 tårnsiloer med kold lufts tørreri. Maskinstation bruges til gødning.

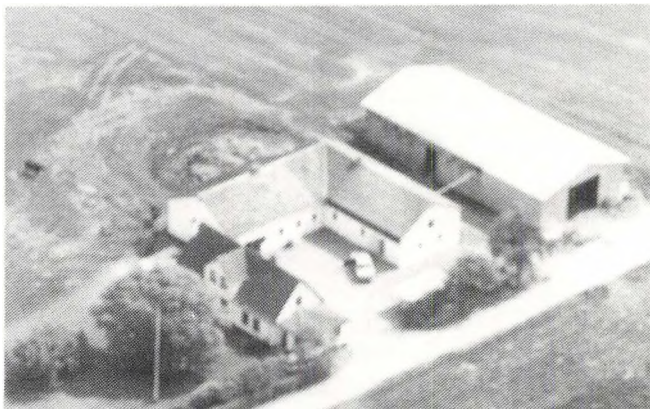

LILLE FLINTERUP 6, 4180 SORØ.

BERRIT JØRGENSEN, bogholder, født d. 21.8.1945, søn af Knud R. Jørgensen.

B.J. overtog gården d. 1.3.1988 fra Ellen Thomsen.

Matr.nr. 4f. Ejendomsskyld 640.000. Grundskyld 82.400. Areal 4,6 ha. Stuehuset er opført i 1892, stald og øvrige bygninger omkring 1894, de er senere ombygget. Gården drives som økologisk landbrug med høns, kaniner og får. Der er 1 traktor.

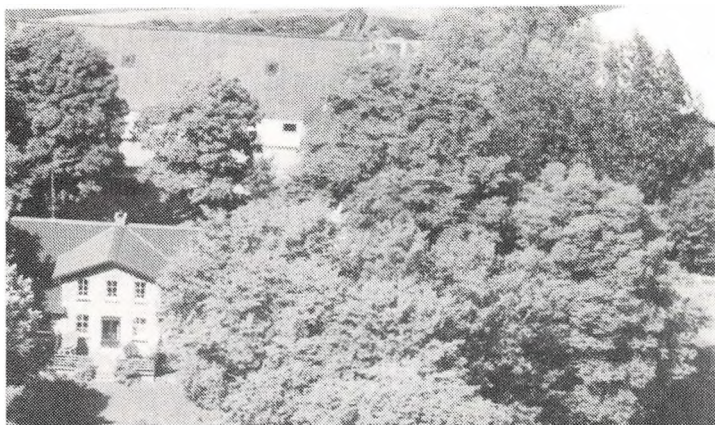

LILLEVANGSVEJ 4, "DIGESTENS-
GÅRD", 4180 SORØ.

LEO CHRISTENSEN, gårdejer,
født d. 13.4.1925, søn af Edmund
F. Christensen, gift d. 23.9.1950
med Ketty Hansen, født d.
12.11.1928, datter af Orla Han-
sen. Parret har børnene: Orla,
født d. 5.4.1951, Steen, født d.
29.2.1952, Finn, født d. 12.2.1955
og Jørn, født d. 16.10.1959.
L.C. overtog gården d. 1.11.1967
fra Niels T. Andersen.

Matr.nr. 3a Døjringe. Ejendoms-

skyld 1.230.000. Grundskyld 338.700. Areal 22,7 ha., heraf 4,4 ha. eng. 9 ha. er bort-
forpagtet.

Stuehuset er opført i 1876 og senere restaureret, ældre stald er opført før 1800, ny
stald i 1967, lade og maskinhus 1979. Gårdens besætning er på 7 ammekøer af racen
Hereford, 3 heste og 2 hopper. Der er 2 traktorer, ajlebeholder og tårnsilo med tør-
reri. Maskinstation bruges til høst.

MEJERIVEJ 8, "STENMAGLE PRÆSTEGÅRD", STENMAGLE, 4295 STENLILLE.

HANS HEINRICH LARSEN, forpagter, født d. 16.8.1939, søn af Georg Larsen, Nor-
drup, gift d. 25.3.1962 med Jonna Irene Pedersen, født d. 20.5.1943, datter af Karl
Pedersen, Løve. Parret har børnene: Lone, født d. 16.4.1963 og Jens, født 26.3.1967.
H.H.L. overtog forpagtningen af gården d. 1.3.1978 efter Mogens Pedersen.

Matr.nr. 1a. ejendomsskyld 2.470.000. Grundskyld 542.600. Areal 30 ha., der er skov
og eng.

Præstegården og avlsbygningerne er genopført efter nedrivning i 1915/16, forpagter-
bolig opført 1936, svinestald 1979 og maskinhal 1987. Gården drives som alsidigt
landbrug med en kvægproduktion på 22 årskøer + opdræt af blandet race, svinebesæt-
ningen er på 20 årssøer. Salgsafgrøderne er sukkerroer, græs, vårbyg og ærter. Der er
2 traktorer, 1 mejetæsker, kornsilo og plansilo.

MEJERIVEJ 19, "HELLEMOSEGÅRD", 4296 NYRUP.

AKSEL NIELSEN, gårdejer, født d. 14.8.1932, søn af Carl Nielsen, gift d. 29.11.1958
med Erna Nielsen, født d. 21.4.1937, datter af Gunnar Nielsen. Parret har børnene:
Tom, født d. 12.4.1960, Liselotte, født d. 11.12.1969 og John Erik, født d. 9.4.1974.
A.N. overtog gården d. 13.4.1962 fra Ella Jørgensen.

Matr.nr. 5a. Ejendomsskyld 1.420.000. Grundskyld 398.100. Areal 28 ha., heraf ca. 1
ha. granskov. Desuden er der forpagtet 12 ha.

Stuehuset er opført i 1911 og løbende moderniseret, stalden fra 1870 er løbende re-
staureret, desuden er der lade og maskinhus. Gården drives med en svineproduktion på
25 årssøer, pattedrisene sælges. Salgsafgrøderne består af raps, sukkerroer og hvede.
Der er 1 traktor og ajlebeholder. Maskinstation bruges til høst og gødning.

MEJERIVEJ 23, STENMAGLE,
4296 NYRUP.

FINN BJERGGAARD CHRISTEN-
SEN, smed og teknisk assistent,
født d. 30.10.1965, søn af Knud
Ingemand Christensen, bor sam-
men med Anne Mette Andersen,
født d. 19.9.1964, datter af Ena
og Carlo Andersen.

F.B.C. overtog gården d. 1.4.1988
fra Harald Christensen.

Matr.nr. 6a. Ejendomsskyld 680.000.
Grundskyld 36.200. Areal 2,4 ha.

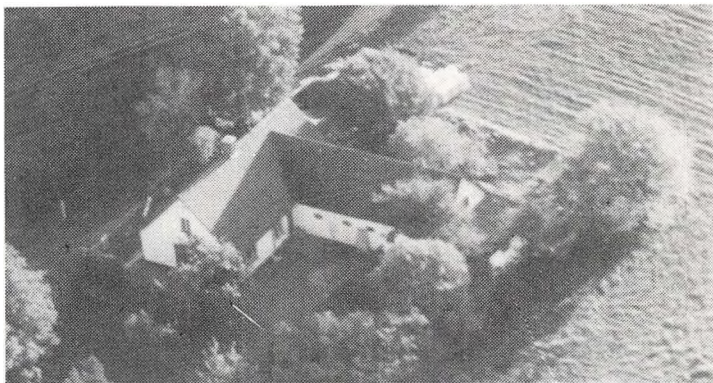

Bygningerne er opført i 1920 og stuehuset er udvidet i 1990. Gårdens besætning er på 3 stk. Skotsk Højlandskvæg. Salgsafgrøderne er rug og græs. Der er 2 traktorer.

MERLØSEVEJ 5, "PLOVGAARD", 4296 NYRUP.

NIELS JUUL JENSEN, gårdejer, født d. 10.11.1956, søn af Viggo Juul Jensen, gift d. 2.5.1981 med Pia Christensen, født d. 17.5.1960, datter af Bent Christensen. Parret har børnene: Inge, født d. 1.12.1981, Anne, født d. 1.5.1985 og Hans, født d. 8.7.1988. N.J.J. driver maskinstation og er desuden i Skolekommissionen ved Stenlille Skole. Han overtog gården d. 1.6.1981 fra Aksel Nielsen. Matr.nr. 8a Stenmagle. Ejendomsskyld 1.710.000. Grundskyld 543.100. Areal 28 ha. Stuehuset er opført i 1876, 3 stalde i 1876, ny stald 1964 og maskinhus 1983. Gården drives med planteavl bestående af byg, hvede, rug, raps, frøgræs og kløver. Der er 1 traktor, 1 rendegraver, 1 gødningsspreder, 1 skårlægger, plansilo og 1 lastvogn til entreprenørkørsel.



MERLØSEVEJ 7, "BYBJERGGAARD", 4296 NYRUP.

BO BYBJERG JENSEN, gårdejer, født d. 5.8.1963, søn af Tony og Jørgen Jensen, Merløsevej 9, gift d. 4.8.1984 med Britta Petersen, født d. 6.6.1963, datter af Ragnhild og Poul Petersen, Munkebjergby. Parret har sønnen Kasper, født d. 4.8.1987.

B.J. arbejder på Boflex i Nyrup. B.B.J. arbejder på Nordisk Kabel

og Trådfabrik. Han overtog gården d. 1.4.1984 fra foældrene, nuværende ejer er 3. generation.

Matr.nr. 7a og 1p. Ejendomsskyld 1.710.000. Grundskyld 480.300. Areal 33 ha.

Stuehuset er opført i 1984 og længerne i 1872 og 1881. Gården drives med en planteproduktion bestående af raps, rug, hvede og byg. Der er 2 traktorer, 1 mejetærsker, 5 siloer og plantørring på gården.

MERLØSEVEJ 14, "LANGAGERGAARD", 4296 NYRUP.

ARNE JUEL JENSEN, gårdejer, født d. 25.11.1951, søn af Niels Juel Jensen, gift d. 4.2.1983 med Solvejg Karin Pedersen, født d. 7.6.1956, datter af Johs. Pedersen. Parret har børnene: Anna, født d. 9.3.1983, Jens, født d. 23.7.1984 og Lise, født d. 23.4.1988.

S.K.P. er gartner.

A.J.J. er medlem af Ligningskommissionen. Han overtog gården d. 1.6.1983 fra sin far, nuværende ejer er 4. generation.

Matr.nr. 10a m.fl. Areal 33 ha. og forpagtet ca. 12 ha.

Stuehuset er opført i 1910 og senere moderniseret, stalde opført i 1910, 1935, 1974 og 1978, lade og maskinhus 1985. Gården drives med en svinebesætning på 60 årssøer, grisene opfedes. Salgsafgrøden er vinterraps. Der er 2 traktorer, ajlebeholder og halmfyr. På gården er ansat 1 medhjælper på deltid. Høstarbejdet deles med naboen.

MERLØSEVEJ 16, "LÆRKEBJERG", 4296 NYRUP.

KRISTIAN JAKOB VIG OLSEN, gårdejer, født d. 27.5.1923, søn af Rasmus Olsen, bor sammen med Inger Olsen, født d. 8.3.1943. Parret har børnene: Ejner, født d. 6.10.1961, Ebbe, født d. 24.8.1964, Anne, født d. 22.2.1966 og Gert, født d. 19.2.1973.

K.J.V.O. overtog gården d. 1.11.

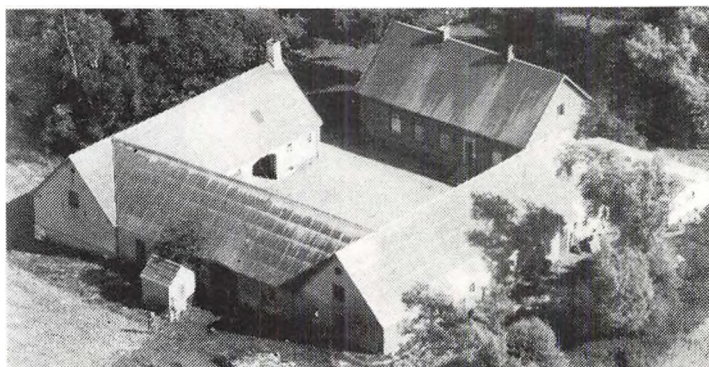

1952 fra sin far.

Matr.nr. 9a. Ejendomsskyld 1.105.000. Areal 18 ha.

Stuehuset er opført i 1904 og senere moderniseret, stalden er fra omkring 1890 og svinestald opført 1959, maskinhuset er i laden. Gården drives med planteavl bestående af raps, byg og hvede. Der er 2 traktorer, ajlebeholder og halmfyr. Maskinstation bruges til høst.

MERLØSEVEJ 21, "LANDEVEJSGÅRDEN", 4296 NYRUP.

CHRISTIAN JOHNSEN, gårdejer, født d. 6.1.1936, søn af Jens Vinding Johnsen, gift d. 19.11.1960 med Kirsten Christiansen, født d. 16.10.1938, datter af Valdemar Mandal Christiansen. Parret har børnene: Henrik, født d. 2.6.1962, Jens, født d. 28.1.1965 og Pernille, født d. 28.2.1972.

C.J. overtog gården d. 1.5.1972 fra sin far.

Matr.nr. 9a. Ejendomsskyld 2.000.000. Areal 35 ha., heraf 4 ha. eng.

Stuehuset er opført i 1884 og senere restaureret, stalden er fra omkring 1871, lade 1908 og ny stald 1977. Gården drives med en svineproduktion på 50 årssøer og der produceres ca. 900 slagtesvin. Salgsafgrøderne er raps og sukkerroer. Der er 3 traktorer, 1 mejetærsker, ajlebeholder og plansilo. Maskinstation bruges til lidt af markarbejdet.



MUNKE BJERGBYVEJ 57, 4295 STENLILLE.

POUL INGEMANN NIELSEN, gårdejer, født d. 8.11.1923, søn af Carl Nielsen, gift d. 1.4.1950 med Inga Eskesen, født d. 18.6.1930, datter af Johs. Eskesen. Parret har børnene: Mona, født d. 6.10.1950 og Arne, født d. 11.5.1954.

P.I.N. overtog gården d. 1.4.1950 fra sin far.

Matr.nr. 7b m.fl. Areal 10 ha., heraf tilkøbt 5 ha., der er ca. 2,5 ha. mose og krat. Stuehuset er opført omkring 1900 og senere moderniseret, stald og lade opført før 1900, maskinhus i 1960'erne. Gården drives med en kvægproduktion på 12 malkekøer og 11 ungdyr af racen Jersey. Der er 1 traktor og ajlebeholder. Maskinstation bruges til høst og gødning.

NYRUPVEJ 40, "LEDBJERGGÅRD", 4296 NYRUP.

TOMMY MATTHIESEN, gårdejer, født d. 28.10.1959, søn af Arno Matthiesen, gift d. 17.10.1981 med Tina Negendahl, født d. 24.2.1962, datter af Aage Negendahl. Parret har børnene: Mark, født d. 6.6.1984, Christian, født d. 12.4.1986 og Søren, født d. 20.12.1988. T.N. er i bestyrelsen for C.O.F.

T.M. er i repræsentantskabet for Steff

Houlberg. Han overtog gården d. 1.8.1986 fra Hans Helge Andersen.

Matr.nr. 2a m.fl. Ejendomsskyld 3.800.000. Areal 76 ha., heraf 6 ha. skov og der er forpagtet 90 ha.

Stuehuset er opført i 1912 og løbende moderniseret, stalden er opført i 1937 efter brand, maskinhuset er i laden. Gården drives med en slagtesvineproduktion på 4.000 stk. årligt. Salgsafgrøderne er raps, ærter, sukkerroer og græsfrø. Der er 3 traktorer, 1 mejetærsker, 1 rendegraver, gylletank, kornsilo med tørreri og halmfyr. På gården er ansat 1 medhjælper og der bruges lidt maskinstation.

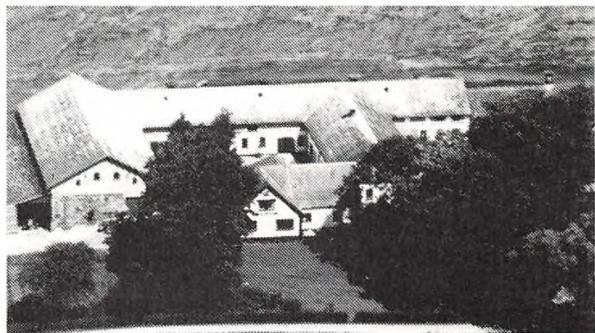

NYRUPVEJ 51, 4180 SORØ.

JØRGEN JENSEN, husmand, født d. 22.9.1923, søn af Peder Jensen, gift d. 3.4.1948 med Ellen Pedersen, født d. 2.5.1929, datter af Henry Pedersen. Parret har børnene: Ernst, født d. 29.10.1948, Arnth, født d. 18.3.1950, Jens, født d. 12.5.1951, Inge, født d. 28.7.1952 og Susanne, født d. 27.8.1959.

J.J. har været i bestyrelsen for Ringsted Osteri og for Sygekassen i Flinterup. Han overtog gården d. 1.3.1953 fra Jakob Jensen.

Matr.nr. 10a m.fl. Ejendomsskyld 920.000. Areal 8,4 ha., heraf tilkøbt 2 ha.

Stuehuset er opført i 1921 og moderniseret i 1978, stald og lade er opført efter brand i 1977, maskinhuset er i laden og der er 2 garager. Planteavl bestående af byg. Der er 1 traktor, andel i mejetærsker, ajlebeholder, tårnsilo og tørresilo.

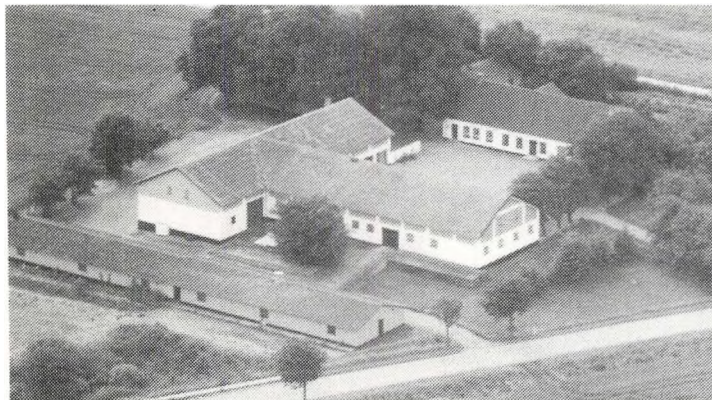

NYRUPVEJ 69, "VIEGAARD", 4180 SORØ.

HELGE CARLSEN, gårdejer, født d. 6.5.1928, søn af Frederik Carl- sen, gift d. 17.5.1956 med Sigrig Andersen, datter af Christian An- dersen. Parret har børnene: Mar- tin, født d. 16.11.1957 og Henrik, født d. 6.4.1961.

H.C. overtog gården d. 16.4.1956 fra Rasmus Østerby.

Matr.nr. 2a. Ejendomsskyld 1.700.000. Areal 34 ha.

Stuehuset er opført 1825 og løbende restaureret, stald og lade opført 1938, hønsehuse 1958 og 1959, svinestalde 1960 og 1964. Gården drives med planteavl bestående af hvede, byg, frøgræs, raps og kløver. Der er 3 traktorer, 1 mejetærsker, ajlebeholder, 2 tårnsiloer og ensilageopbevaring.

NYRUPVEJ 76, "FRENDERUP- GAARD", 4180 SORØ.

HANS ERIK JØRGENSEN, pro- prietær, født d. 6.11.1931, søn af Aage Jørgensen, gift d. 20. 5.1961 med Karen Margrethe Aa- gaard Sørensen, født d. 9.6.1941, datter af Hans Aa. Sørensen. Parret har børnene: Lise, født d. 10.3. 1964 og Niels, født d. 28. 12.1966.

H.E.J. har været skolenævn- formand. Han overtog gården i februar 1967 fra Knud Jensen.

Matr.nr. 2a Flinterup. Ejendomsskyld 2.090.000. Grundskyld 652.000. Areal 35,8 ha. og der er forpagtet 6 ha.

Stuehuset er opført omkring 1905/06 og løbende restaureret, stalde opført 1905/06 og 1979, lade 1984, desuden er der maskinhus. Gården drives som alsidigt landbrug med en svinebesætning på 50 årssøer, der produceres ca. 1.000 grise årligt, og en kvægpro- duktion er på 30 slagtekvæg årligt af racen Angus. Planteavl bestående af rødsvingel og sukkerroer. Der er 4 traktorer, 1 mejetærsker, ajlebeholder, 6 tårnsiloer, tørresilo og plansilo.

H.E.J. driver desuden "Duebjerggaard" på 62 ha. Den drives med planteavl bestående af raps, rødsvingel og maltbyg. Matr.nr. 2a Vielsted. Stuehuset er fra 1846 og stalden 1930.



NØDBRØNDSVEJ 15, "HOLTEBAKKEN", 4180 SORØ.

JOHN WILMS, gårdejer, født d. 29.5.1936, søn af Paul Carl Wilms, gift d. 3.8.1957 med Karin Schaumann Andersen, født d. 29.6.1939, datter af Hans Aage Ingemann. Parret har børnene: Hugo, født d. 30.11.1959 og Jonna, født d. 24.3.1963.



John Wilms overtog gården d. 15. 3.1966 fra Peter Mortensen. Matr.nr. 3d. Ejendomsskyld 1.050.000. Areal 18 ha., heraf tilkøbt 6,7 ha., og der er forpagtet 2 ha.

Stuehuset er opført i 1856 og moderniseret i perioden 1968-90, stald opført 1968 og lade 1950. Gården drives med en kvægproduktion på 40 malkekøer og 40 ungdyr af racen SDM. Salgsafgrøden er sukkerroer. Der er 2 trak-

torer, 1 rendegraver, gylletank og kornloft. Maskinstation bruges til roer og der er 1 fast medhjælper.

NØDBRØNDSVEJ 16, "HENRIKS-MINDE", 4180 SORØ.

JOHANNES KRISTIANSEN, gård-ejer, født d. 13.5.1925, søn af Alfred Kristiansen, gift d. 18.2.1956 med Ulla, født d. 23.1.1934. Parret har børnene: Gert, født d. 28.4.1956, Finn, født d. 30.4.1957, Kurt, født d. 3.5.1959 og Lone, født d. 30.3.1961.

U.K. er montrice.

J.K. overtog gården d. 30.5.1958 fra Jørgen Hansen.

Matr.nr. 10b m.fl. Ejendomsskyld 1.230.000. Grundskyld 319.000. Areal 18 ha., heraf tilkøbt 6 ha., der er ca. 0,5 ha. skov og 0,5 ha. med gran. 17 ha. er bortforpagtet. Stuehuset er opført i 1905 og løbende moderniseret, stald og lade er opført 1978. Gårdens besætning er på 3 heste og 1 so. Der er 1 traktor, gylletank, kornloft, ensilageopbevaring og halmfyr.

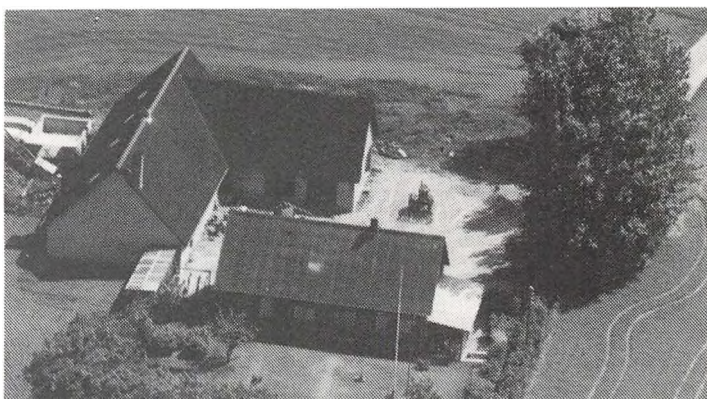

NØDBRØNDSVEJ 22, "LÆRKEREDEN", 4180 SORØ.

EJVIND ERIKSEN, smed, født d. 9.2.1930, søn af Louise og Jens Eriksen, gift d. 17.11.1973 med Dora Jeppesen, datter af Karl Jeppesen.

E.E. overtog gården d. 20.9.1987 fra Jan Sørensen.

Matr.nr. 17-21a. Ejendomsskyld 850.000. Areal 4 ha. med bl.a. rødgran og normansgran.

Stuehuset er opført i 1945, nybygget og restaureret i 1988, lade opført 1986 og der er maskinhus i laden. Gården drives udelukkende med planteproduktion bestående af juletræer. Der er 1 traktor, 1 fræser, 3 plæneklippere, 2 kvashuggere og 1 gaffeltruck.

NØDBRØNDSVEJ 24, 4180 SORØ.

HANS PEDER POULSEN, gårdejer, født d. 17.5.1916, søn af Oluf Poulsen, gift d. 18.5.1937 med Klara Johansen, født d. 3.3.1920, datter af Frederik Johansen. Parret har børnene: Inge, født d. 1.7.1937 og Peter, født d. 3.11.1947.

H.P.P. overtog gården i 1945 fra Kristian Rasmussen.

Matr.nr. 7o m.fl. Ejendomsskyld 730.000. Grundskyld 145.900. Areal 11,3 ha., heraf tilkøbt 4 ha., der er 2 ha. eng.

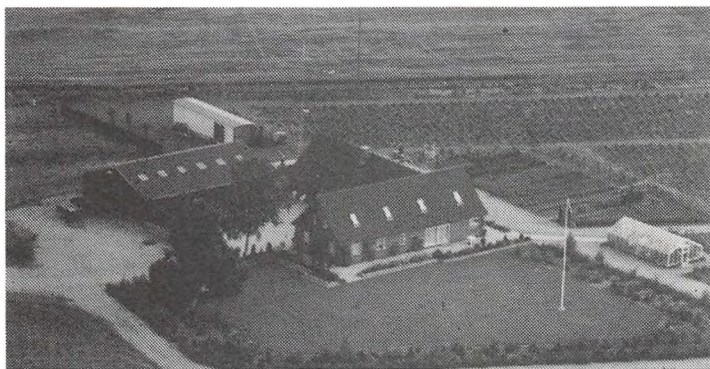

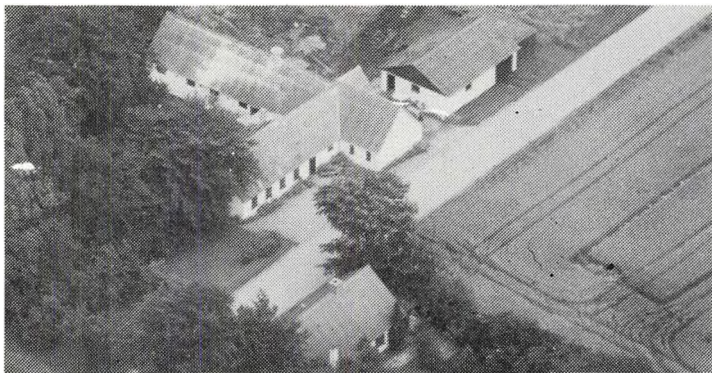

Nødbrøndsvej 24's stuehus er opført før 1900 og senere restaureret, stalden fra før 1900 er tilbygget i 1965 og maskinhuset er fra 1975. Gården drives med en kvægproduktion på 15 malekvæg og 12 stk. ungdyr af blandet race. Der er 1 traktor og ajlebeholder. Maskinstation bruges til høst.

OSTRUPVEJ 12, "TRUELSMOSEGAARD", 4295 STENLILLE.

BENT JENSEN, gårdejer, født d. 9.9.1932, søn af Herman Jensen, gift d. 1.12.1956 med Gurli Mosgaard Jensen, født d. 28.11.1937, datter af Jens P. Jensen. Parret har børnene: Lene, født d. 24.3.1957, Evelyn, født d. 2.3.1958 og Bill, født d. 22.7.1966. B.J. er sælger i sin fritid samt frivillig brandmand i Stenlille og i bestyrelsen for Garantforeningen N.V.E. Han overtog gården d. 1.3.1972 fra sin svigerfar.

Matr.nr. 2 Ostrup by. Ejendomsskyld 1.800.000. Grundskyld 522.000. Areal 28,4 ha., der er udlejet ca. 3,5 ha.

Stuehuset er opført i 1894 og tilbygget 1978, stalden fra 1894 er senere restaureret, ny svinestald er bygget i 1972/73 og rundbuehal i maskinhuset i 1978. Gården drives med planteavl bestående af vinterbyg, vinterraps, hvede, og maltbyg. Der er 3 traktorer, 1 mejetærsker, ajlebeholder, 3 kornsiloer og halmfyr. Maskinstation bruges til lidt af markarbejdet og der er medhjælp i høst.

OSTRUPVEJ 13, "DALSGÅRD", 4295 STENLILLE.

BJARNE STOBBE, gårdejer, født d. 13.6.1946, søn af Johannes Stobbe, gift d. 28.1.1977 med Alicia Wong, født d. 21.10.1948, datter af Santiago Wong. Parret har børnene: Verena, født d. 28.2.1969, Kresten, født d. 20.9.1977 og Jens, født d. 7.3.1986.

A.W. er kontorassistent.

B.S. er formand for Stenmagle Menighedsråd. Han overtog gården d. 15.10.1977 fra sin far.

Matr.nr. 12a. Ejendomsskyld 2.130.000. Grundskyld 667.900. Areal 42 ha., heraf tilkøbt 12 ha. og der er forpagtet 6 ha.

Stuehuset er opført 1914, stalde 1899 og 1980, lade og maskinhus 1919. Gården drives med svineavl bestående af 80 årssøer, der sælges ca. 1.500 smågrise årligt. Salgsafgrøden er raps. Der er 2 traktorer, 1 mejetærsker, ajlebeholder, plansilo, tårnsilo og halmfyr. Maskinstation bruges til lidt af markarbejdet.

B.S. ejer desuden Merløsevej 10, som er på 26,9 ha.

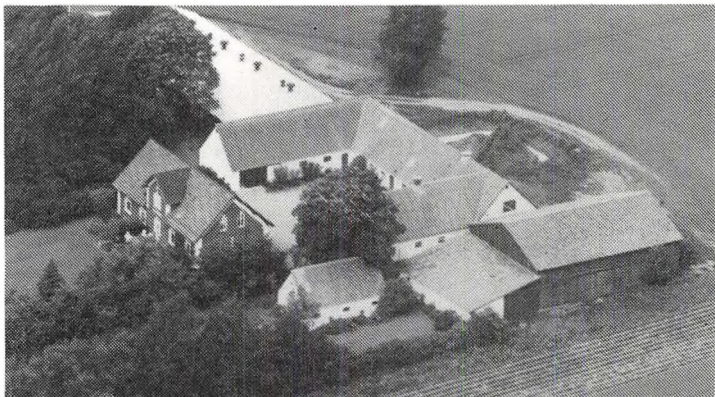

OSTRUPVEJ 14, "EGEBJERGGAARD", 4295 STENLILLE.

HOLGER JENSEN, gårdejer, født d. 29.12.1910., gift med Emmy.

H.J. overtog gården d. 1.5.1939 fra sin bror.

Matr.nr. 4-5b. Ejendomsskyld 1.900.000. Areal 32 ha., som er bortforpagtet. Stuehuset er opført i 1864, lade 1913 og stald 1864.

OSTRUPVEJ 15, "VIEGÅRD", 4295 STENLILLE.

TORBEN JENSEN, gårdejer, født d. 4.3.1949, søn af Henning Jensen, gift d. 20.5.1972 med Kate Ejdrup, født d. 19.2.1951, datter af William Ejdrup. Parret har datteren Tanja, født d. 31.7.1975.

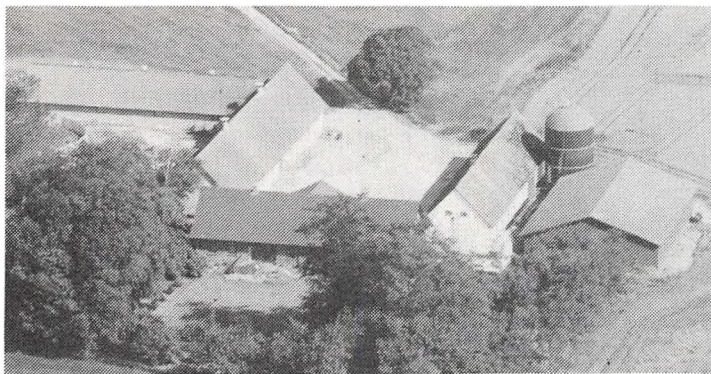

Torben Jensen overtog gården d. 10.3.1975 fra sin far, nuværende ejer er 3. generation.

Matr.nr. 5a. Ejendomsskyld 2.400.000. Grundskyld 687.900. Areal 33 ha.

Stuehuset er opført i 1890 og senere restaureret, stalden fra 1968 er senere moderniseret, stald opført 1980, lade og maskinhus 1977. Gården drives med en slagtesvineproduktion på ca.

2.000 stk. årligt. Salgsafgrøden er raps. Der er 3 traktorer, 1 mejetærsker, gylletank, gastæt kornsilo og halmfyr. I høsttiden bruges medhjælp.

OSTRUPVEJ 19, "NORDSKOVGAARD", 4295 STENLILLE.

KNUD FELDBERG RASMUSSEN, gårdejer, født d. 6.3.1939, søn af Anna og Mads R. Jensen, gift d. 16.12.1961 med Esther Larsen, født d. 9.10.1940, datter af Mathilde og Aksel Larsen. Parret har børnene: Klaus, født d. 10.8.1963, Bente, født d. 2.12.1964, Kim, født d. 26.7.1966 og Kurt, født d. 29.10.1969.

E.L. er hjemmehjælper.

K.F.R. har været i bestyrelsen for baptistkirken i Nyrup. Han overtog gården d. 19.2.1972 fra B. Nielsen.

Matr.nr. 3a og 11b. Ejendomsskyld 1.500.000. Grundskyld 402.100. Areal 24,3 ha., heraf 0,5 ha. skov.

Stuehuset er opført omkring 1800 og senere restaureret, stald opført 1974, ladens alder er ukendt og maskinhuset er fra engang i 1950'erne. Salgsafgrøderne er raps og hvede. Der er 3 traktorer, 1 mejetærsker, ajlebeholder, 3 tårnsiloer og plansilo. Maskinstation bruges til raps.

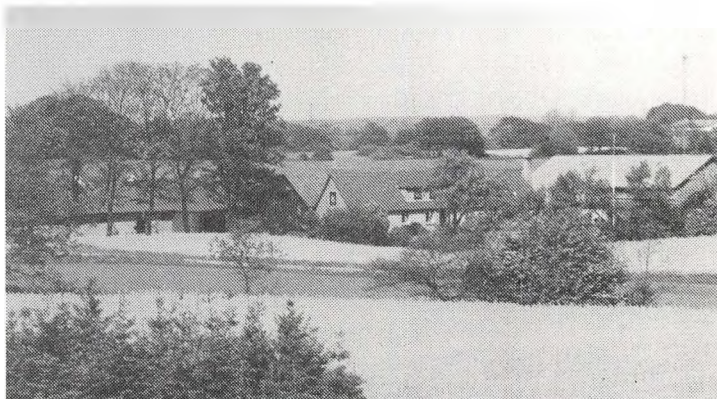

SALTOFTE HOLME 4, "BÆKGÅRD", 4295 STENLILLE.

JENS PEDER JENSEN, født d. 7.2.1950, søn af Jens Peder Jensen, Kr. Flinterup, gift d. 15.7.1972 med Hanne Birgitte Pedersen, født d. 3.10.1948, datter af Johannes V. Pedersen, Stenlille. H.B.P. er lærer.

J.P.J. er smed. Han overtog gården d. 1.7.1988 fra Kjeld Jensen. Matr.nr. 2c. Ejendomsskyld



640.000. Grundskyld 37.800. Areal 5 ha.

Stuehuset er opført i 1825, delvis restaureret i 1986 og helt restaureret i 1990, staldbygningen er fra 1986. På gården er der 2 traktorer og kornloft.

SANDTOFTEN 3, "SANDTOFTEGAARD", 4296 NYRUP.

SVEND AAGE JØRGENSEN, proprietær, født d. 30.8.1940, søn af Aage Jørgensen, gift d. 2.11.1963 med Solveig Jørgensen, født d. 17.8.1942. Parret har børnene: Kim, født d. 14.4.1964, Vibeke, født d. 22.4.1967 og Rasmus, født d. 28.2.1972.

S.AA.J. overtog gården d. 15.3.1964 fra Jørgen Jakobsen.

Matr.nr. 1a. Ejendomsskyld 3.400.000. Areal 60 ha., heraf 2 ha. skov. Desuden er der

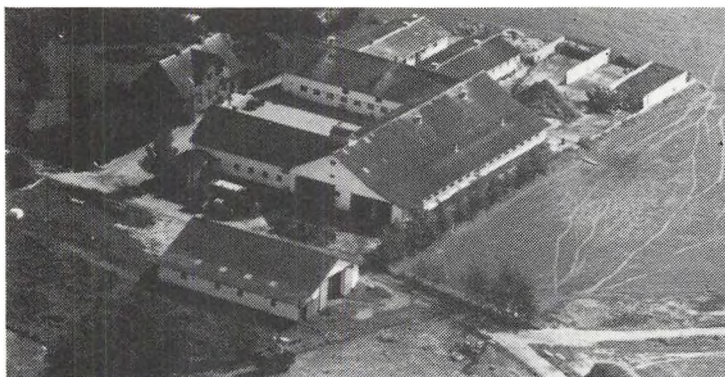

holder, 4 kornsiloer og plansilo. På gården der er 2 faste medhjælpere.

SKUERUPVEJ 14, 4295 STENLILLE.

ERIK DANHOLM OLSEN, maskinarbejder, født d. 17.9.1954, søn af Vagner Olsen, gift d. 10.7.1976 med Mai Andersen, født d. 11.8.-1954, datter af Bernt Andersen. Parret har børnene: Britt, født d. 26.7.1978 og René, født d. 28.10.1980.

M.A. er tjener.

E.D.O. er i bestyrelsen for

F.D.F. Han overtog gården d. 1.11.1977 fra sin far.

Matr.nr. 1a-1s-1f. Ejendomsskyld 1.300.000. Grundskyld 385.000. Areal 11,3 ha., heraf 2 ha. eng.

Stuehuset er opført i 1885 og senere moderniseret, stald opført omkring 1885, lade 1904 og der er maskinhus i laden. Gården drives med planteavl bestående af byg og hvede. Der er 1 traktor, 1 mejetærsker, ajlebeholder, skårlægger og tårnsilo med tørreri.

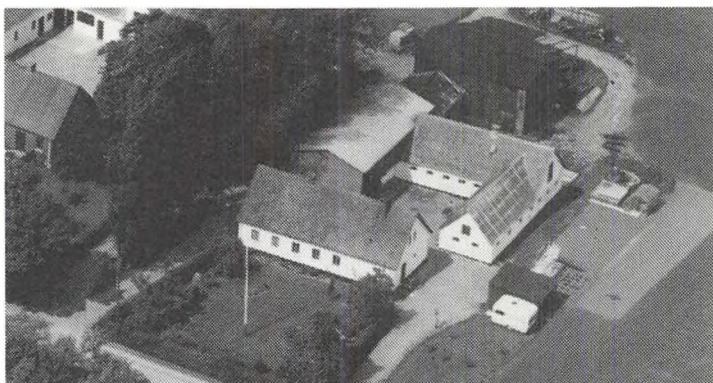

SKUERUPVEJ 25, 4295 STENLILLE.

HELGE FERDINAND PEDERSEN, gårdejer, født d. 19.7.1934, søn af Anna og Jens Ch. Pedersen, Kylby, gift d. 9.1.1960 med Tove Jensen, født d. 15.5.1938, datter af Ketty og Thorkild Jensen. Parret har børnene: Lise-Lotte, født d. 14.6.1962, Hanne, født d. 15.8.1967 og Heidi, født d. 22.3.1974. T.J. er medhjælper i Stenlille Hallen.

H.F.P. overtog gården d. 20.10.1959 fra Johs. Nielsen.

Matr.nr. 1r m.fl. Ejendomsskyld 1.140.000. Grundskyld 318.500. Areal 19,2 ha., heraf tilkøbt 7 ha., der er 4 ha. opdyrket mose.

Stuehuset er opført omkring 1900, ombygget i 1960'erne og løbende moderniseret, stald og lade er fra sidst i 1930'erne og maskinhus i 1990. Gården drives som alsidigt landbrug med en svinebesætning på 15 årssøer og der produceres ca. 200 slagtesvin årligt, kvægproduktionen er på ca. 20 slagtekalve af racen SDM. Planteavl består af sukkerroer. Der er 2 traktorer, 1 mejetærsker, grønthøster, roeoptager med læsser, ajlebeholder og ensilageopbevaring. Maskinstation bruges til roesåning og halmpresning.

SKUERUPVEJ 30, "SANDLYNGGÅRD", 4295 STENLILLE.

MORTEN RIISBERG, født d. 27.12.1959, søn af Ruth og Poul Riisberg.

M.R. overtog gården d. 1.4.1989 fra Sussi Westergaard.

Matr.nr. 1a m.fl. Areal 135 ha., heraf tilkøbt 35 ha., der er 20 ha. fredsskov. Stuehus, kostald og hestestald er opført i 1864, slagtesvinestald 1966 samt 2 haller i 1984 og 1985. Gården drives med traditionelt skovbrug samt planteavl bestående af korn og frø. Der er 4 traktorer, 1 mejetærsker, gylletanke og plantørreri. På gården er der 1 fast medhjælper.

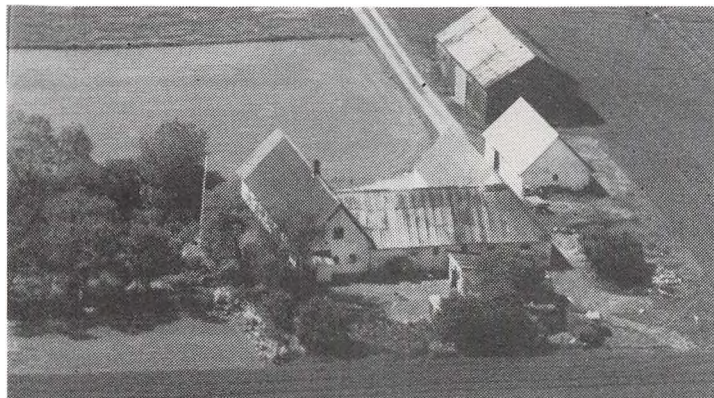

SORØVEJ 2, "STENBÆKSHOLM", 4180 SORØ.

ESTER MADSEN, født d. 14.11.1914, datter af Søren P. Rasmussen, gift d. 21.11.1935 med Thorvald Madsen, født d. 3.12.1896, søn af Kristen Madsen. Parret har børnene: Kirsten, født d. 23.1.1938, Ella, født d. 22.4.1939, Ulla, født d. 11.8.1940 og Sonja, født d. 5.9.1948.

E.M. overtog gården i december 1947 fra Vilhelm Pedersen.

Matr.nr. 13k. Ejendomsskyld 470.000. Grundskyld 98.200. Areal 8 ha., 7 ha. er bortforpagtet.

Stuehuset er opført før 1900 og senere restaureret, stald og lade er fra før 1900. På gården er 1 traktor og ajlebeholder.

SORØVEJ 4, 4180 SORØ.

JOHAN LUND, pensioneret smed, født d. 2.2.1932, søn af Knud Lund, gift d. 17.7.1963 med Lis Henriksen, født d. 26.9.1938.

J.L. overtog gården d. 11.6.1968 fra Nolhed.

Matr.nr. 12c m.fl. Ejendomsskyld 760.000. Grundskyld 89.300. Areal ca. 6 ha., som er bortforpagtet.

Stuehuset er opført i 1910 og senere moderniseret, stalden fra 1910 er ombygget til værksted og laden er fra 1980. På gården er der 1 traktor og tårnsilo.

SORØVEJ 25, "SØGAARD", 4295 STENLILLE.

ELIAS SØRENSEN, gårdejer, født d. 31.7.1930, søn af Hans Aage Sørensen, gift d. 5.3.1964 med Randi Horn, født d. 31.10.1935. Parret har børnene: Hans, født d. 4.7.1965 og død d. 6.4.1980, samt Berit, født d. 14.8.1967.

R.H. er husholdningslærervikar.

E.S. overtog gården i 1977 fra sin mor, nuværende ejer er 7. generation.

Matr.nr. 15a. Ejendomsskyld 1.800.000. Areal 39,6 ha., heraf ca. 1 ha. skov.

Stuehuset er opført i 1905, stalden fra 1958 er ombygget i 1970 og maskinhuset er opført i 1979. Gården drives med en svineproduktion på 10 årssøer og der produceres ca. 180 stk. årligt. Salgsafgrøderne er sukkerroer, rug og byg. Der er 4 traktorer, 1 mejetærsker, ajlebeholder, plansilo med tørreri og varmegenvindingsanlæg. Maskinstation bruges til en del af markarbejdet.

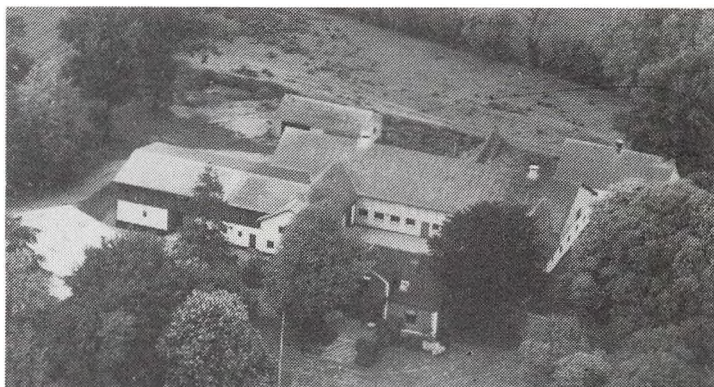

SORØVEJ 41, "LYNGGAARD", 4295 STENLILLE.

POUL NØRGAARD NIELSEN, gårdejer, født d. 25.8.1921, søn af Jens Alsted Nielsen, gift d. 18.5.1946 med Ingrid Bligaard, født d. 26.4.1920, datter af Jens Chr. Bligaard. Parret har børnene: Eva, født d. 1.11.1947, Jutta, født d. 24.6.1949, Helge, født d. 10.6.1954 og Jens Henrik, født d. 10.12.1960.

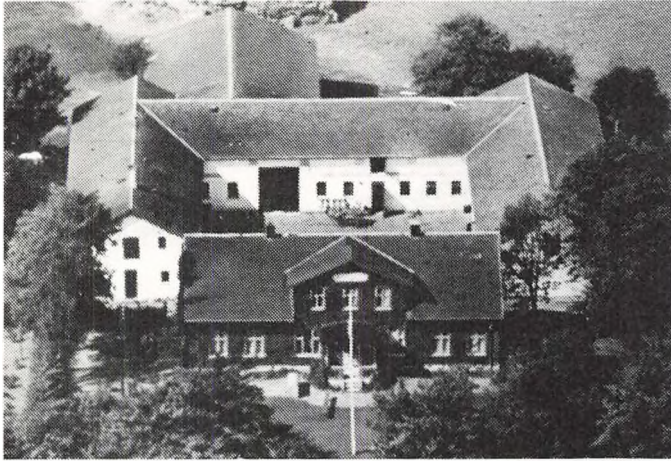

Poul N. Nielsen er kasserer i Mejerirådet. Han overtog gården d. 1.5.1948 fra Christian Nielsen. Gården har været slægtsgård siden 1899.

Matr.nr. 1e-25a m.fl. Ejendomsskyld 1.520.000. Areal 32 ha. Bygningerne er opført i 1905, staldene er ombygget efter brand i 1915, hvor også laden blev bygget. Gården drives med en kvægproduktion på 20 køer + 20 stk. ungdyr af racen RDM. Planteavl består af raps, hvede, byg og rug. Der er 2 traktorer,

ajlebeholder, plansilo, ensilageopbevaring og halmfyr. Maskinstation bruges til høst.

SORØVEJ 52, "SKOLEGÅRD", 4295 STENLILLE.

JØRGEN REMIEN, gårdejer, født d. 29.4.1930, søn af Olaf Remien, gift d. 9.8.1979 med Aase Larsen, født d. 25.4.1936, datter af Chr. Th. Larsen. Parret har børnene: Søren, født d. 19.1.1970 og Claus Jørgen, født d. 9.5.1973.

J.R. overtog gården d. 15.4.1955.

Matr.nr. 8a m.fl. Ejendomsskyld 1.500.000. Grundskyld 424.000. Areal 37,5 ha., heraf tilkøbt 6,5 ha., der er 1,5 ha. eng. Desuden er der forpagtet 1 ha.

Stuehuset er opført omkring 1870 og senere restaureret, stalden fra 1939 er tilbygget i 1983, maskinhal er opført i 1988 og lade med silo i 1940. Gården drives som alsidigt landbrug med en kvægproduktion på 35 malkekvæg og 70 stk. ungdyr af racen Jersey, svinebesætningen er på 4 årssøer. Der er 3 traktorer, 1 mejetærsker, 1 rendegraver, ajlebeholder, finsnitte, kornloft, ensilageopbevaring, plansilo, halmfyr og varmegenvindingsanlæg.

SORØVEJ 64, "FRØLUND", 4295 STENLILLE.

RUTH JØRGENSEN, gårdejer, født d. 17.4.1932, datter af Viggo G. Pedersen, gift d. 1.5.1954 med Niels Jørgensen, født d. 16.2.1923, søn af Jørgen Pedersen Jørgensen. Parret har børnene: Karen Margrethe, født d. 14.11.1955, Bodil, født d. 27.7.1959, Mette, født d. 10.4.1962 og Karsten, født d. 5.6.1968.

N.J. døde d. 14.6.1981.

R.J. overtog gården d. 1.4.1954 fra Peter Christiansen.

Matr.nr. 13f m.fl. Ejendomsskyld 950.000. Areal 10 ha., heraf tilkøbt ca. 1,5 ha., og der er forpagtet 10 ha.

Stuehuset er opført i 1927 og løbende moderniseret, stald opført i 1927, lade og maskinhus 1988. Gården drives udelukkende med planteavl bestående af raps, hvede og byg. Der er 1 traktor og ajlebeholder.

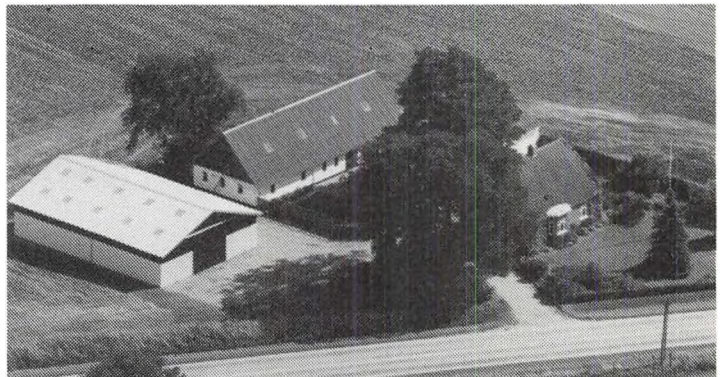

SORØVEJ 67, 4296 NYRUP.

H. og J. JOHNSEN.

H.J. er født i 1947 og J.J. i 1946. De er begge offentligt ansatte og overtog gården d. 22.10.1980.

Matr.nr. 5-1 m.fl. Ejendomsskyld 790.000. Grundskyld 130.100. Areal 9 ha.

Gården drives udelukkende med planteavl bestående af korn og raps. Der er 2 traktorer og kornsilo.



SORØVEJ 73, "ÅBO", 4296 NYRUP.

HOLGER PETERSEN, husmand, født d. 24.9.1912, søn af Carl Petersen, gift d. 3.5.1942 med Johnna Christiansen, født d. 3.5.1920, datter af N.P. Christiansen. Parret har børnene: Birgith, født d. 13.4.1944, Ivan, født d. 8.10.1949 og Vibeke, født d. 27.4.1951.

J.C. døde d. 22.2.1983.

H.P. har været formand for Stenlille Husmandsforening i mange år. Han overtog gården d. 1.11.1957 fra Valdemar Jørgensen.

Matr.nr. 6b m.fl. Ejendomsskyld 860.000. Areal 11 ha., 4 ha. er bortforpagtet.

Stuehuset er opført i 1912 og senere moderniseret, stald og lade er fra 1917. Gården drives som alsidigt landbrug med svineproduktion og slagtekvæg af racen SDM. Der er 1 traktor, ajlebeholder og kornloft. Maskinstation bruges til høst og sprøjtning.

SORØVEJ 98, "HOLMAGER", 4296 NYRUP.

SVEND ERIK ANDERSEN, husmand, født d. 5.2.1928, søn af Jørgen Andersen, gift d. 27.2.1957 med Ane Eline Hansen, født d. 2.2.1935, datter af Alfred Hansen. Parret har børnene: Karen, født d. 20.10.1957, Mette, født d. 10.2.1960 og Hanne, født d. 28.9.1961.

S.E.A. overtog gården d. 5.11.1956 fra Emil Jakobsen.

Matr.nr. 36-37a. Ejendomsskyld 500.000. Areal 6,5 ha.

Stuehuset er opført før 1900 og senere restaureret, stalden er ombygget i 1952 og maskinhuset er fra 1984. Gården drives med en svineproduktion på 5 årssøer og der produceres ca. 80 slagtesvin, derudover er der 1 hest. Der er 1 traktor og ajlebeholder. Maskinstation bruges til høst.



SORØVEJ 100, "PILEGÅRDEN", 4296 NYRUP.

HELGE RASMUSSEN, gårdejer, født d. 10.2.1959, søn af John Rasmussen, gift d. 12.10.1985 med Anne Andersen, født d. 15.2.1961, datter af Theodor Andersen. Parret har datteren Line, født d. 29.9.1989.

A.A. er sygeplejerske.

H.R. er skovarbejder om vinteren og er i bestvrelsen for Tølløse

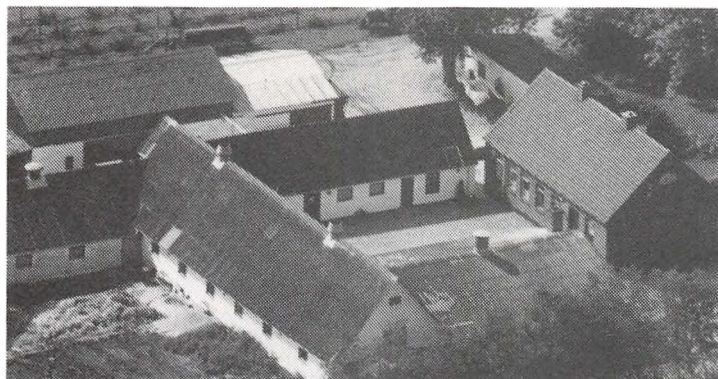

Landboforening. Han overtog gården d. 1.7.1985 fra Elna og Børge Christiansen.

Matr.nr. 23b m.fl. Ejendomsskyld 900.000. Areal 9 ha. og der er forpagtet 40 ha.

Stuehuset er opført i 1905, stalden er ombygget i 1969/70 og 1985, lade, hvor der også er maskinhus, er fra 1905. Gården drives med en svineproduktion på 60 søer og ca. 1.100 smågrise. Salgsafgrøderne er raps, frøgræs, byg og hvede. Der er 2 traktorer, ajlebeholder, plansilo og halmfyr. Maskinstation bruges til lidt af markarbejdet.

SORØVEJ 104, "ÅVANG", 4296 NYRUP.

CHRISTIAN SØRENSEN, husmand, født d. 10.2.1916, søn af Sofus Sørensen, gift d.



3.4.1947 med Else Jakobsen, født d. 8.11.1918, datter af Jakob Jakobsen. Parret har børnene: Jonna, født d. 27.5.1950 og Bent, født d. 1.9.1954.

Christian Sørensen overtog gården d. 1.4.1950 fra sin far, nuværende ejer er 4. generation. Matr.nr. 6c m.fl. Ejendomsskyld 870.000. Grundskyld 122.500. Areal 7,7 ha., herfra tilkøbt ca. 0,5 ha., der er lidt eng.

Stuehuset er opført i 1910 og senere moderniseret, stald opført 1859 og maskinhus 1958. Gården drives med svineavl, smågrisene sælges. Salgsafgrøden er byg. Der er 1 traktor, 1 mejetærsker og ajlebeholder. Maskinstation bruges til høst.

STENMAGLEVEJ 12, "DYSSEGAARD", 4295 STENLILLE.

LEIF RASMUSSEN, gårdejer, født d. 24.1.1954, søn af Poul Rasmussen, gift d. 21.1.1984 med Bodil Hansen, født d. 3.12.1955, datter af Henry Hansen. Parret har børnene: Tenna, født d. 18.4.1974, Charlotte, født d. 16.10.1981 og Stig, født d. 9.11.1986.

B.H. er dagplejer.

L.R. overtog gården d. 1.7.1982 fra sin far.

Matr.nr. 1L. Ejendomsskyld 2.200.000. Areal 38 ha., der er lidt skov. Desuden er der forpagtet 46 ha.

Stuehuset er opført omkring 1900, stalden er fra før 1900, laden, hvori der er maskinhus, er fra 1970. Gården drives med en slagtesvineproduktion på 1.000 stk. årligt. Planteproduktionens salgsafgrøder er sukkerroer, maltbyg, hvede, raps og ærter. Der er 3 traktorer, 1 mejetærsker, ajlebeholder, plansilo med tørreri og halmfyr. På gården er der 1 skoledreng som medhjælper og der bruges lidt maskinstation.



STENMAGLEVEJ 26, 4295 STENLILLE.

KAJ SØRENSEN, gårdejer, født d. 8.10.1924, søn af Valdemar Sørensen, gift d. 9.4.1955 med Else Jensen, født d. 17.12.1921, datter af Hans Jensen.

K.S. har været i bestyrelsen for Stenmagle Husmandsforening. Han overtog gården d. 1.9.1963 fra Per Luther Jensen.

Matr.nr. 17n m.fl. Ejendomsskyld 725.000. Areal 9,9 ha.

Stuehuset er opført i 1910 og senere restaureret, stald opført omkring 1959 og maskinhuset af flere gange, sidst i 1985. Gården drives som alsidigt landbrug med 11 søer, der produceres ca. 150 smågrise årligt, derudover er der 4 ungkreaturer af racerne Jersey og Charolais. Afgrøden er sukkerroer. Der er 2 traktorer, ajlebeholder og plansilo. Maskinstation bruges til høst.

SVÆRDSHOLTEVEJ 13, "PLACEGÅRD", 4295 STENLILLE.

HOLGER LARSEN, gårdejer, født d. 24.11.1931, søn af Søren Larsen, gift d. 23.7.1955 med Edele Nielsen.

H.L. er formand for Vedde Vandværk. Han overtog gården d. 16.4.1963 fra Johs. Borello.

Matr.nr. 1e Vedde. Ejendomsskyld 1.100.000. Areal 17 ha., heraf 1 ha. eng og mose. Stuehuset er opført 1906 og senere moderniseret, stald og lade opført 1937 og maskinhus 1963. Gården drives med en ammekobesætning på 20 ammekøer og 20 ungdyr af blandet race, samt tyre af racen Limousine. Der er 2 traktorer, 1 mejetærsker, ajlebeholder, plansilo og halmfyr. Maskinstation bruges til lidt af markarbejdet.

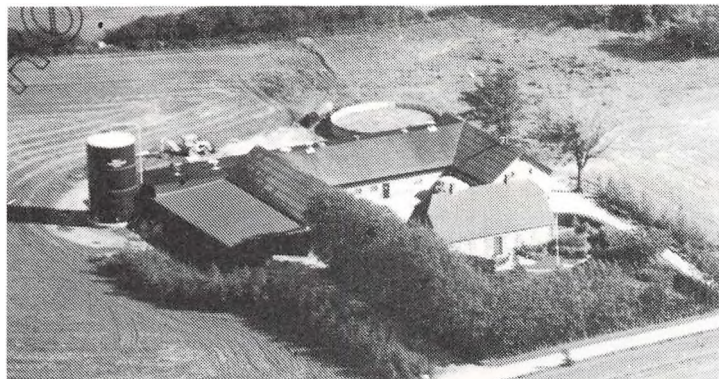

SVÆRDSHOLTEVEJ 25, "VANGEGÅRD", 4295 STENLILLE.

HANS HENRIK HOUMAND, gård-ejer, født d. 6.12.1954, søn af Jørgen Houmand, gift d. 6.6.1981 med Marie Nielsen, født d. 19.3.1959, datter af Erland Nielsen. Parret har børnene: Signe, født d. 18.9.1985 og Trine, født d. 12.12.1989.

M.N. er fuldmægtig ved Høng Kommune.

H.H.H. har været på Høng Land-

brugsskole. Han er voldgiftmand for husdyr i Sorø retskreds. Han overtog gården d. 1.8.1977 fra Martin Jensens enke.

Matr.nr. 1a Vedde. Ejendomsskyld 2.300.000. Areal 26,4 ha., heraf 1,5 ha. skov. Desuden er der forpagtet 17 ha.

Stuehuset er opført i 1937 og restaureret i perioden 1980-90, stalden fra 1937 er moderniseret i 1978, lade og maskinhus er opført i 1982 samt stald 1984. Gården drives med en svinebesætning på 160 årssøer. Salgsafgrøderne er raps, hvede, vinterbyg og rug. Der er 2 traktorer, 1 mejetærsker, 1 rendegraver, gylletanke og gastæt silo. Maskinstation bruges til lidt af markarbejdet og der er 2 medhjælpere.

H.H.H. ejer og driver desuden "Sandbjerggård", den drives med en slagtesvineproduktion på 950 stk.

SØNDERBJERG 10, "SØNDERBJERG", 4295 STENLILLE.

PER JOHNSEN, direktør.

Stuehuset er opført i 1920, stalde i 1900 og maskinhus i 1980. Gården drives med plan-teavl. Der er 2 traktorer og 1 mejetærsker.

TERLØSEVEJ 15, "SMIDSTRUPGÅRD", 4190 MUNKE BJERGBY.

HANNE OG ERIK SCHRØDER, gårdejere.

E.S. er født d. 21.6.1944, søn af Urban Schrøder, gift d. 7.11.1970 med Hanne Gerding Larsen, født d. 14.2.1944, datter af Hans Larsen. Parret har børnene: Karen, født d. 29.8.1971 og Jakob, født d. 20.8.1974.

H.S. og E.S. overtog gården d. 8.8.1975 fra Gerda Larsen.

Matr.nr. 15 m.fl. Ejendomsskyld 2.660.000. Grundskyld 888.000. Areal omkring 50 ha., heraf ca. 22 ha. eng. Desuden er der forpagtet ca. 9,9 ha.

Stuehuset er opført i 1923, stalde 1910 og 1923, hønsehus og maskinhus 1979, løsdrifts-stald og gårdmejeri i 1983. Gården drives som biologisk-dynamisk landbrug, besætningen er på 45 malkekøer, ca. 40 kvier og kalve, 100 høns, 7 slagtesvin og 3 heste. Plan-teavlen er økologisk og består af rug, vinterhvede, kartofler og forskellige grøntsager. På gården er der 1 traktor og ajlebeholder. Maskinstation bruges til lidt af markarbejdet og der er 1 medhjælper.

TJØRNTVEDVEJ 16, 4295 STENLILLE.

HANS TAGE FREDSLUND, pensionist, født d. 10.9.1911, søn af Kristian Fredslund, gift d. 9.10.1943 med Else Agnete Nielsen, født d. 12.1.1915, datter af Alfred Nielsen. Parret har børnene: Ernst, født d. 17.8.1944 og Gert, født d. 25.9.1949.



Hans T. Fredslund har været formand for V.U. i Tølløse. Han overtog gården d. 1.5.1962 fra Michael Mølgaard.

Matr.nr. 1d m.fl. Ejendomsskyld 730.000. Grundskyld 101.300. Areal 7,3 ha., heraf ca. 1,5 ha. eng. Desuden er der forpagtet 6,6 ha. Hele gården er opført i 1915 og svinestalden er bygget i 1960'erne. Gården drives med planteavl bestående af vinterbyg. Der er ajlebeholder og plansilo med kold lufts tørreri.

TJØRNTVEDVEJ 22, "ESKEMOSEGAARD", 4295 STENLILLE.

PER LARSEN, gårdejer, født d. 27.12.1947, søn af Alfred Larsen, gift d. 8.10.1977 med Ellen Sørensen, født d. 19.6.1950, datter af Gudmund Sørensen. Parret har børnene: Lars, født d. 10.7.1977 og Christian, født d. 20.11.1981.

P.L. er i bestyrelsen for Sorø Landboforening. Han overtog gården d. 14.6.1982 fra Folmer Jørgensen.

Matr.nr. 5a-5b. Ejendomsskyld 1.800.000. Areal 38 ha., heraf 2 ha. eng. Desuden er der forpagtet 5 ha.

Stuehuset er opført i 1893 og moderniseret i perioden 1982-89, stald opført 1893, fravænningsstald 1985, sostald 1988 og lade 1989. Gården drives med en svineproduktion på 65 årssøer og der sælges ca. 1.300 smågrise årligt. Salgsafgrøden er raps. Der er 3 traktorer, 1 mejetærsker, ajlebeholder og plansilo. Maskinstation bruges til gødning og skårlægning.

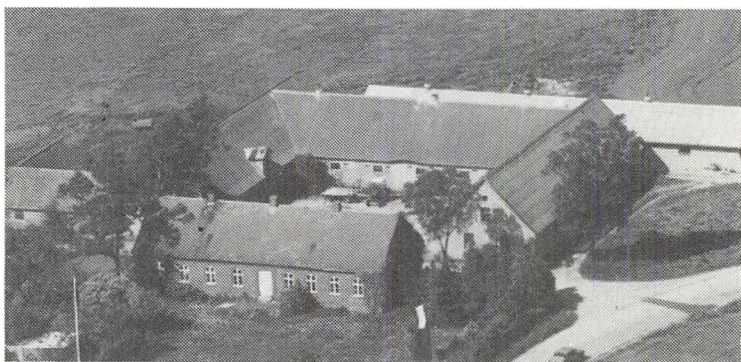

TJØRNTVEDVEJ 45, "MARIENLUND", 4295 STENLILLE.

AGNES MARIE NIELSEN, gård-ejer, født d. 23.6.1919, datter af Anton F. Nielsen.

A.M.N. overtog gården d. 1.1.1973 fra sin far, nuværende ejer er 3. generation.

Matr.nr. 5a. Ejendomsskyld 1.800.000. Areal 30,1 ha., heraf 0,8 ha. fredsskov.

Stuehuset er opført i 1904 og senere restaureret, staldelænger opført omkring 1800 og 1926. Gården drives med planteavl bestående

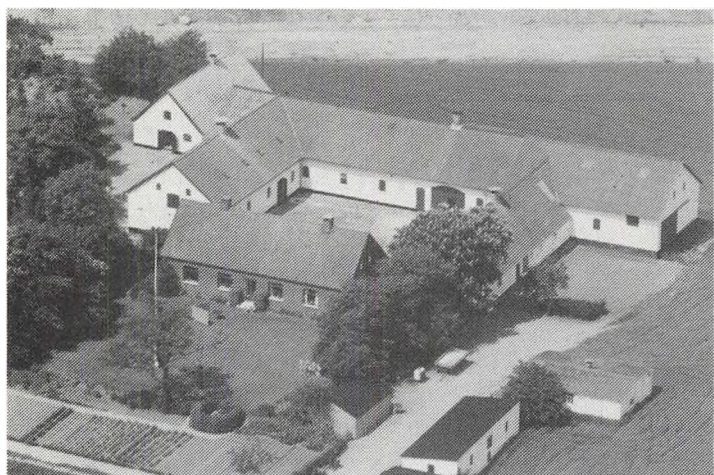

af vinterraps, hvede og byg. Der er 1 traktor, ajlebeholder samt tårn- og plansilo. Maskinstation bruges til markarbejdet.

TVÆRVEJ 6, "HJØRNEBO", KIRKE-FLINTERUP, 4180 SORØ.

VENER DETLEF JAKOBSEN, født d. 16.5.1959, søn af Ole Detlef Jakobsen, Slagelse, samlever med Eva Jørgensen, født d. 30.1.1960, datter af Arne Harry Jørgensen, Randers.



Verner D. Jakobsen og Eva Jørgensen er begge togrevisorer ved D.S.B., hvor E.J. desuden er sikkerhedsrepræsentant.

V.D.F. overtog gården d. 1.5.1989 efter Anna Margrethe Jensen. Matr.nr. 3k m.fl. Ejendomsskyld 800.000. Grundskyld 140.000. Areal 8,3 ha., heraf er 1,9 ha. eng. Der er forpagtet 5,5 ha.

Gården blev opført i 1930, en stald bygget i 1936, blev i 1988

ombygget til løsdriftsstald til Islandske heste, maskinhuset er bygget ca. 1956-57. Gårdens besætning består af 4 tyrekalve, 2 kvier, 3 Islandske heste og 1 pony. Planteproduktionen er græs. Der er 2 traktorer og 1 ajlebeholder.

TYGESTRUPVEJ 4, 4295 STENLILLE.

CARL ERIK PEDERSEN, født d. 19.10.1959, søn af Egon Pedersen, gift d. 26.6.1983 med Bente Christensen, født d. 19.2.1958, datter af Ove Christensen. Parret har børnene: Christian, født d. 17.6.1985 og Andreas, født d. 4. 11.1987.

B.C. er økonoma.

C.E.P. overtog gården d. 1.4.1987 fra Christian Thestrup.

Matr.nr. 3c, 3i og 4e. Areal 16,3 ha.

På gården er der 1 traktor, 1 mejetærsker og kornsilo.

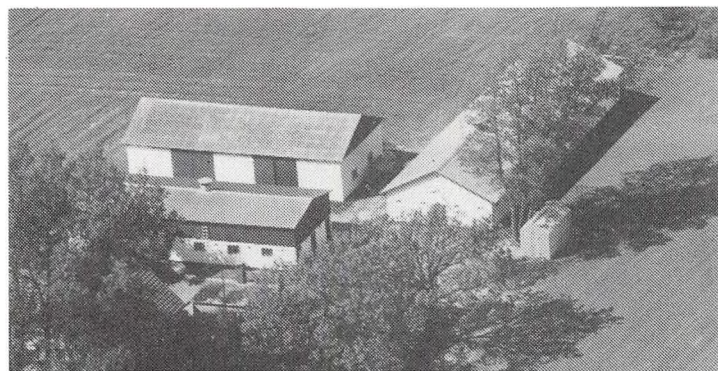
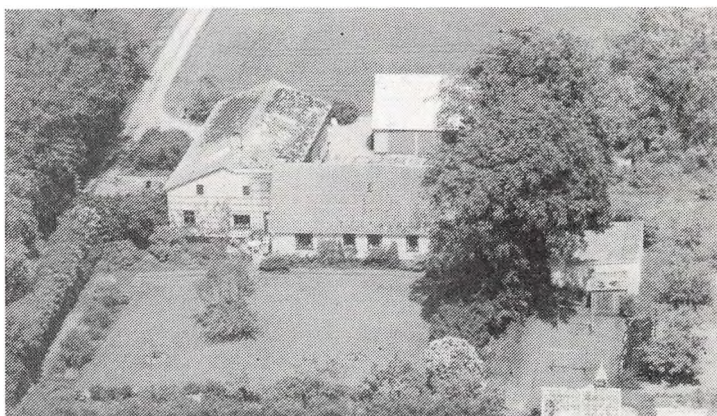

TYGESTRUPVEJ 5, 4295 STENLILLE.

EGON PEDERSEN, gårdejer, født d. 22.11.1925, søn af Carl Pedersen, gift d. 4.12.1954 med Lis Olsen, født d. 31.1.1934, datter af Jens Olsen. Parret har børnene: Anne, født d. 15.4.1956 og Carl Erik, født d. 19.10.1959. E.P. overtog gården d. 1.1.1962 fra sin far, nuværende ejer er 6. generation.

Matr.nr. 2h m.fl. Ejendomsskyld 950.000. Areal 18 ha., heraf tilkøbt 4 ha., og der er forpagtet 5 ha.

Stuehuset er opført i 1899 og senere moderniseret, stalden fra 1874 er senere ombygget, lade opført 1970 og svinestald 1973/74. Gården drives med en svinebesætning på 24 årssøer, grisene opfedes. Salgsafgrøden er sukkerroer. Der er 3 traktorer, 1 mejetærsker, ajlebeholder og plansilo. Maskinstation bruges til roesåning og gødning, der er ansat 1 medhjælper på deltid.

TYGESTRUPVEJ 15, "EGEMARKSGÅRD", 4180 SORØ.

ARNE MØLLER, gårdejer, født d. 8.7.1927, søn af Johs. Møller, gift d. 25.11.1951 med Kirsten Jørgensen, født d. 8.3.1929, datter af Arnold Jørgensen. Parret har børnene: Lars, født d. 3.10.1952, Steen, født d. 6.11.1955 og Henrik, født d. 3.10.1963. A.M. har været i bestyrelsen for SDS. Han overtog gården d. 1.6.1957 fra sin far, nuværende ejer er 5. generation.

Matr.nr. 8a og 8c. Ejendomsskyld 3.100.000. Areal 54 ha., heraf ca. 1,5 ha. skov.

Stuehuset er opført 1856 og ombygget 1926/27, stalden fra 1920 er moderniseret i 1970'erne, maskinhuset er i laden som desuden er ombygget til kornlager med silo og tørreanlæg. Gården drives med planteavl bestående af raps, græsfrø, hvede og byg. Der er 2 traktorer, 1 mejetærsker, ajlebeholder, kornsilo og jordvarmeanlæg.



UGERLØSEVEJ 5, 4296 NYRUP.
HANS PEDERSEN, husmand, født d. 20.4.1947, søn af Frode Pedersen, gift d. 18.11.1967 med Birthe Olsen, født d. 7.2.1946, datter af Ole Olsen. Parret har børnene: Lars, født d. 16.4.1968 og Marete, født d. 17.9.1971. B.O. er køkkenleder. H.P. er bygningskonstruktør. Han overtog gården d. 1.3.1978 fra Alfred Andersen.

Matr.nr. 3f m.fl. Ejendomsskyld 800.000. Areal 11,6 ha., heraf 4 ha. eng. Stuehuset er ombygget i 1979/80, lade, stald og maskinhus er ombygget i 1985/86 og 1989. Gården drives med planteavl, bestående af rug og raps, samt en hjortefarm bestående af 30 stk. hjorte. Der er 2 traktorer, 1 rendegraver, plantørringsanlæg og halmfyr. Maskinstation bruges til høst og sprøjtning.

UGERLØSEVEJ 20, 4296 NYRUP.

MOGENS LARSEN, gårdejer, født d. 2.12.1950, søn af Georg Larsen, gift d. 29.7.1972 med Jane Hansen, født d. 20.6.1951. Parret har børnene: Bente, født d. 21.1.1973 og Jacob, født d. 9.6.1977.

M.L. overtog gården d. 28.7.1975 fra Hans Nielsen.

Matr.nr. 10f m.fl. Ejendomsskyld 850.000. Areal 13 ha., heraf tilkøbt 5,5 ha., heraf 1 ha. eng. Desuden er der forpagtet 4 ha.

Stuehuset er opført i 1930 og løbende moderniseret, stald opført 1930, lade 1949 og 1983, maskinhus 1983 og 2 maskinhuse i 1989. Gården drives med en slagtesvineproduktion på ca. 200 stk. årligt og en fedekvægproduktion på 15 stk. af blandet race. Salgsafgrøderne er raps og rug. Der er 2 traktorer, 1 mejetærsker, tårnsilo, plansilo og halmfyr.

M.L. drives desuden lidt maskinstation.

VANLØSE SAND 10, 4370 ST. MERLØSE.

BO HANSEN, montør, født d. 11.12.1943, søn af Alfred Hansen, gift d. 23.12.1973 med Birthe T. Jensen, født d. 5.4.1943, datter af Emil Jensen. Parret har sønnen Eli, født d. 29.6.1973. B.T.J. er A-kassemedarbejder i KAD og medlem af kommunalbestyrelsen i Stenlille.

B.H. er montør og formand for Vanløse Vindmøllelaug I/S samt næstformand for Socialdemokratiets kredsbestyrelse. Han overtog gården d. 1.6.1970.

Matr.nr. 25a. Ejendomsskyld 580.000. Grundskyld 55.800. Areal 4,5 ha. og der er forpagtet 10 ha. mose og 4 ha. til korndyrkning.

Stuehuset er opført 1981/82, stald 1981 og vognport omkring 1900. Gården drives som alsidigt landbrug med kødkvæg af racen Charolais og lidt søer. Planteavlen er rug. Der er 1 traktor, ajlebeholder, plansilo og gennemløbstørreri.





VANLØSEVEJ 9, "DRAGSHOLM",
4370 ST. MERLØSE.

ARVID WARMING-ANDERSEN,
varmemester, født d. 16.7.1951,
søn af A. Warming- Andersen,
gift d. 8.5.1974 med Vita Kaspersen,
født d. 25.8.1955, datter af Ing-
mar Kaspersen. Parret har bør-
nene: Susan, født d. 20.9.1974 og
Peter, født d. 1.7.1986.

V.K. er kontorassistent.

A.W.A. er varmemester. Han
overtog gården d. 15.8.1981 fra

Anne Bang-Rasmussen og Claus Gustavsen.

Matr.nr. 6e m.fl. Ejendomsskyld 1.140.000. Grundskyld 201.300. Areal 12,1 ha., heraf 2
ha. eng. 5 ha. er bortforpagtet.

Stuehuset er opført i 1920 og senere restaureret, maskinhus opført 1954 og stalde
1973. Gårdens besætning er 20 får af racen Texel. Salgsafgrøden er byg. Der er 2
traktorer. Maskinstation bruges til høst.

VANLØSEVEJ 20, "BAKKEGAARD", 4370 ST. MERLØSE.

ARNE ANDERSEN, gårdejer, født d. 6.9.1957, søn af Jørgen Andersen, gift d. 16.6.-
1984 med Anne Våben, født d. 7.5.1961, datter af Erik Våben. Parret har datteren
Lærke, født d. 16.6.1988.

A.V. er sygeplejerske.

A.A. overtog gården d. 1.4.1983 fra Jørgen Jensen.

Matr.nr. 10a. Ejendomsskyld 2.500.000. Grundskyld 834.000. Areal 41 ha., der er ca. 3
ha. eng. Desuden er der forpagtet 10 ha.

Stuehuset er opført i 1858 og løbende moderniseret, stalde opført 1858 og 1938, lade
1922, svinestald 1962 og maskinhus 1988. Gården drives som alsidigt landbrug med en
svinebesætning på 110 årssøer, der sælges ca. 2.500 smågrise, samt en kvægbesætning
på 30 slagtekalve af blandet race. Salgsafgrøderne er jordbær, kartofler og raps. Der
er 3 traktorer, 1 mejetærsker, 1 roeoptager, gylletank, markvandingsanlæg, plansilo
med tørreri og ensilageopbevaring. I jordbærsæsonen er ansat 2 medhjælpere.

VANLØSEVEJ 24, "VANLØSE-
GAARD", 4370 ST. MERLØSE.

PREBEN EGBJERG JENSEN,
gårdejer, født d. 6.10.1949, søn
af Emmy og Holger Jensen, gift
d. 16.10.1972 med Ane-Marie
Toft Ehlers, født d. 26.2.1950,
datter af Metha og Johannes
Ehlers. Parret har børnene: Mor-
ten, født d. 15.2.1972 og Mejse,
født d. 25.9.1976.

A.M.T.E. er revisorassistent.

P.E.J., der desuden er ejer af "Hvedelandsgård", Vanløsevej 49, overtog gårdene d.
15.8.1987 fra sin granfætter N.F. Jensen.

Matr.nr. 3a + 4 m.fl. Ejendomsskylden på de 2 gårde er 2.750.000 og 1.900.000. Grund-
skylden 648.800 og 966.600. Areal 56,7 og 41,7 ha., der er 5,5 ha. eng og plantage.
Derudover er der forpagtet 33 ha.

"Vanløsegård" er opført i 1943, stuehuset i 1889. Gårdene drives med en kvægbesæt-
ning på 8 stk. af racen Hereford. Planteavlen består af korn, kartofler, frø, sukkerro-
er, ærter og raps. Der er 5 traktorer, 1 mejetærsker, roeoptager, kornsilo og halmfyr.
Der er ansat periodisk medhjælp.

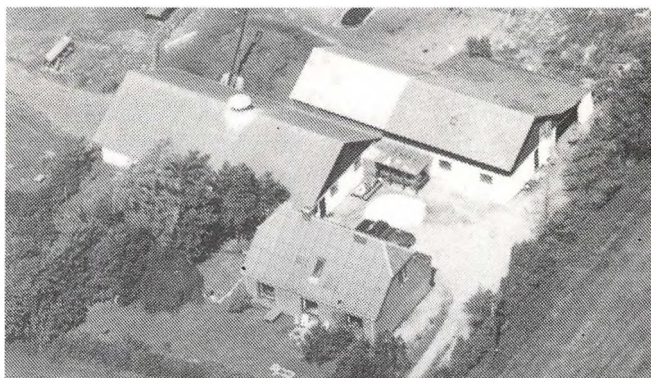

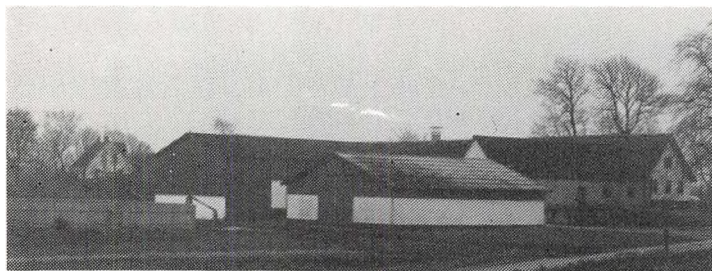

VANLØSEVEJ 35, "TRÆLHØJ-GÅRD", 4370 ST. MERLØSE.
HANS BUHL, gårdejer, født d. 26.2.1938, søn af Johs. Buhl, gift d. 18.3.1967 med Bente Rasmussen, født d. 10.12.1946, datter af Tormod Rasmussen. Parret har børnene: Michael, født d. 5.3.1968 og Lene, født d. 24.1.1971.

H.B. er medindehaver af Nyrup Plastindustri og i bestyrelsen for Stenmagle Forsamlingshus. Han overtog gården d. 1.1.1967 fra sin far.

Matr.nr. 11a og 8f. Ejendomsskyld 1.710.000. Grundskyld 502.500. Areal 33 ha., heraf 14 ha. eng. Desuden er der forpagtet 6 ha.

Stuehuset er opført i 1861 og løbende moderniseret, stalde opført 1945, 1960 og 1978, maskinhus 1976 og laden er ombygget i 1987. Gården drives med en kvægproduktion på 33 malkekøer og 50 stk. ungdyr af racerne SDM og Jersey. Salgsafgrøden er sukkerroer. Der er 2 traktorer, roeoptager, gylletank, 2 tårnsiloer, kornmagasin, plansilo og genvindingsanlæg for staldvarme. Maskinstation bruges til høst, gylle og roer.

VANLØSEVEJ 37, "SANDAGER-GÅRD", 4370 ST. MERLØSE.
JØRGEN G. JENSEN, gårdejer, født d. 3.2.1945, søn af Ejnar Jensen.

J.G.J. har børnene: Thomas, født d. 3.4.1970 og Mette, født d. 18.7.1972. Han overtog gården i november 1971 fra sin far, nuværende ejer er 4. generation. Matr.nr. 5a Vanløse. Ejendomsskyld 1.550.000. Areal 31,6 ha., heraf 5 ha. eng.

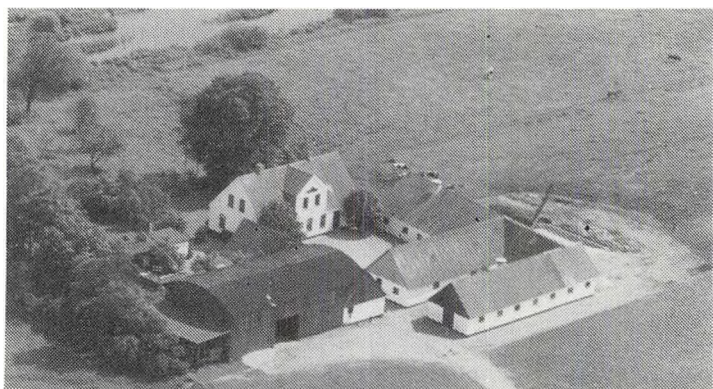

Stuehuset er opført i 1927 og løbende restaureret, 2 stalde er opført i 1870 og senere moderniseret, laden er fra midt i 1920'erne. Gården drives med en kvægproduktion på 23 malkekøer + opdræt af racen SDM. Salgsafgrøderne er sukkerroer og lucerne. Der er 2 traktorer, ajlebeholder under tremmestald, 2 tårnsiloer, plansilo og halmfyr. Maskinstation bruges til høst og roer.

VANLØSEVEJ 49, "HVEDELANDSGÅRD", 4370 ST. MERLØSE.

PREBEN EGEBJERG JENSEN, gårdejer, født d. 6.10.1949, søn af Emmy og Holger Jensen, beskrives under Vanløsevej 24.

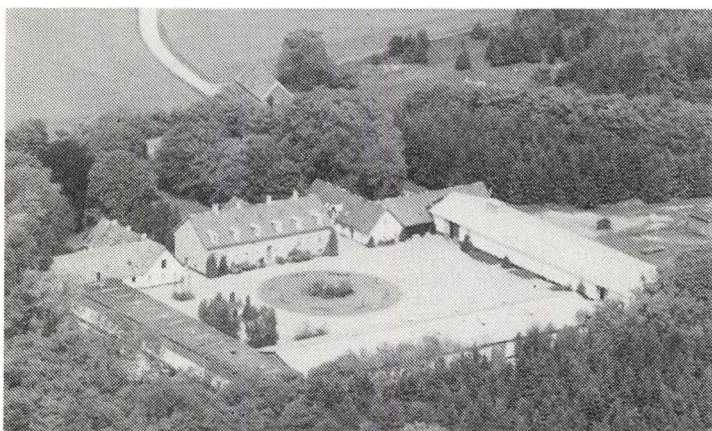

VEDDE, "BODAL GODS", 4295 STENLILLE.

HENNING HANSEN, entreprenør og godsejer, født d. 24.10.1936, søn af Oluf Hansen, gift d. 18.4.1962 med Inga Irene Munch, født d. 3.5.1941, datter af Hans Aage Munch.

I.I.M. er bogholder.

H.H. driver entreprenørvirksomhed (søentreprenør) og er desuden formand for brancheforeningen (Foreningen af danske ral. og sandsugere). Han overtog godset i

november 1977 fra Per Smith Pedersen.

Matr.nr. 1f m.fl. Ejendomsskyld 10.920.000. Grundskyld 6.892.200. Areal 542 ha., heraf tilkøbt 175, der er 64 ha. eng og mose samt 135 ha. skov.

Hovedbygning + sidebygninger er opført i 1883, avlsbygningerne er genopført efter brand i 1954-57. Der er fedestald for ungtyre. Godset drives med skovbrug, korn- og frøavl samt kødkvæg af racerne Limousine og Aberdeen Angus. Salgsafgrøderne er brødhvede, -rug, malt-foderbyg, og frø af raps, græs og frø. Der er 6 traktorer, 3 mejetærskke, 2 specialmaskiner, 2 gylletanke, markvandingsanlæg, plantørreri og halmfyr. På godset er beskæftiget 1 forvalter og 3 elever.

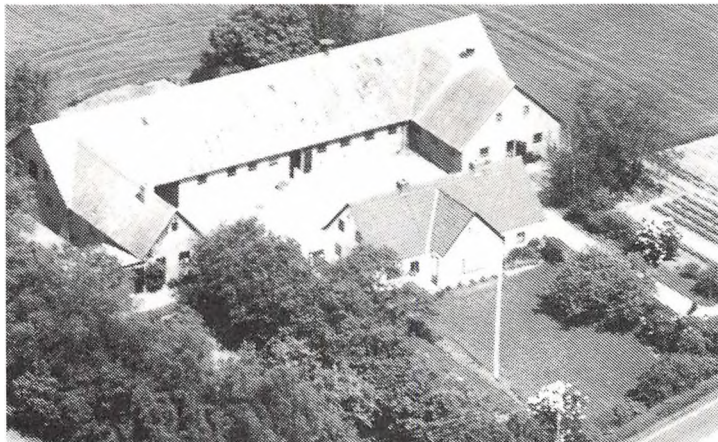

VEDDE BYVEJ 16, "MØLLEVANG",
4295 STENLILLE.

PETER FREDE KOED, gårdejer,
født d. 22.5.1917, søn af Niels
Koed, gift d. 9.11.1945 med
Ragnhild Jørgensen, født d.
14.4.1918, datter af Peter Jørgen-
sen. Parret har sønnen Niels P.,
født d. 4.9. 1946.

P.F.K. overtog gården d. 15.7.1947
fra Johannes Larsen.

Matr.nr. 5b m.fl. Ejendomsskyld
810.000. Grundskyld 194.000.
Areal 9,9 ha.

Stuehuset er opført omkring 1860 og tilbygget 1975, alle andre bygninger er fra 1952. Gården drives med planteavl bestående af maltbyg og raps. Der er 1 traktor, 1 mejetærsker, ajlebeholder og ensilageopbevaring. Maskinstation bruges til høst.

VEDDE BYVEJ 41, "KÆRLINGE-
BROGAARD", 4295 STENLILLE.
HANS OTTO HANSEN, gårdejer,
født d. 14.11.1951, søn af Svend
Otto Hansen, bor sammen med
Bine Jensen, født d. 22.2.1954,
datter af Holger Jensen. Parret
har børnene: Sara Louise, født d.
8.2.1981 og Jacob Emil, født d.
7.11.1984.

B.J. er pædagog.

H.O.H. overtog gården d. 20.7.
1979 fra P. Jørgensen.

Matr.nr. 2æ m.fl. Ejendomsskyld 1.700.000. Grundskyld 188.000. Areal 9,6 ha., heraf 1 ha. mose og eng. Desuden er der forpagtet 5 ha.

Stuehuset er opført i 1874 og løbende moderniseret, ældre stald er fra omkring 1920, lader 1976-78, der er maskinhus i laden. Gården drives med planteavl bestående af jordbær, kirsebær og maltbyg. Der er 2 traktorer og markvandingsanlæg. Maskinstation bruges til høst og i bærsæsonen er der ca. 15 medhjælpere.

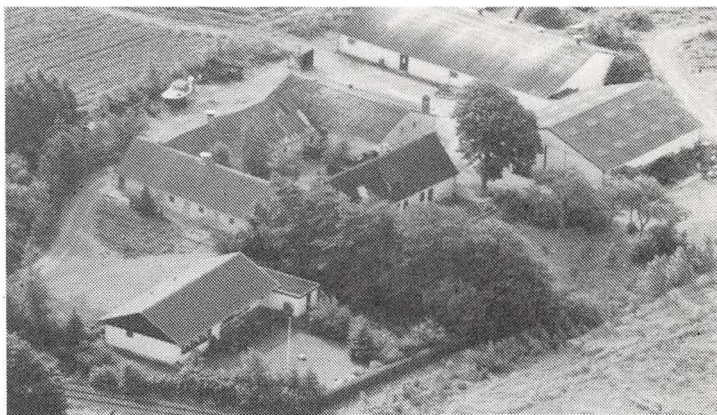

VEDDEVEJ 8, 4190 MUNKE
BJERGBY.

PETER PETERSEN, gårdejer,
født d. 25.3.1924, søn af Alfred
Petersen, gift d. 20.5.1956 med
Ellen Sørensen, født d. 4.10.1928,
datter af Christian Sørensen.
Parret har børnene: Lise, født d.
4.6. 1957 og Poul Erik, født d.
30.5. 1963.

P.P. overtog gården d. 1.5.1964
fra sin svigerfar.

Matr.nr. 6e og 7d. Ejendomsskyld

950.000. Grundskyld 154.900. Areal 17,3 ha., heraf 3 ha. med eng og græs.



Stuehuset er opført i 1924 og senere moderniseret, stald og lade er opført i 1974, der er maskinhus i laden. Gården drives med en svineproduktion på 4 søer, der produceres 40 slagtesvin. Salgsafgrøderne er rug og græs. Der er 1 traktor, ajlebeholder og tårnsilo. Maskinstation bruges til høst og sprøjtning.

VEDDEVEJ 21, "STRÆDEGAARDEN", 4295 STENLILLE.

KRISTIAN ERIKSEN, gårdejer, født d. 8.11.1957, søn af Bernhard Eriksen, gift d. 7. 11.1987 med Lisa Olsen, født d. 26.12.1965, datter af Mogens Olsen. Parret har børnene: Pernille, født d. 6.1.1987 og Flemming, født d. 5.7.1989.

L.O. er plejehjemsassistent.

K.E. er skoventreprenør. Han overtog gården d. 9.3.1983 fra C.C. Eberhardt.

Matr.nr. 9f og 10a m.fl. Ejendomsskyld 1.900.000. Grundskyld 570.600. Areal 44 ha., heraf 5 ha. eng og 1,5 ha. plantage.

Stuehuset er opført i 1900 og løbende moderniseret, stald opført 1875, lade omkring 1930 og kartoffelhus 1945. Gården drives med planteproduktion bestående af vårraps, vinterraps og hvede. Der er 1 traktor, 1 mejetærsker, 1 rendegraver, markvandingsanlæg og halmfyr.

K.E. driver desuden lidt maskinstation.

VEDDEVEJ 25, "OLDGAARD", 4295 STENLILLE.

PALLE HANSEN, malersvend, født d. 1.8.1945, søn af Jørgen Gustav Hansen, bor sammen med Connie Mogensen. Parret har datteren Lærke Amalie, født d. 29.11.1989.

C.M. er sygeplejerske. P.H. er maler.

Matr.nr. 2a, 3b og 7b. Ejendomsskyld 1.900.000. Areal 31,7 ha., heraf ca. 4 ha. eng. Jorden er bortforpagtet.

Stuehuset er opført i 1892 og senere moderniseret, andre bygninger er opført efter 1922. På gården er der ajlebeholder og plantørreri.

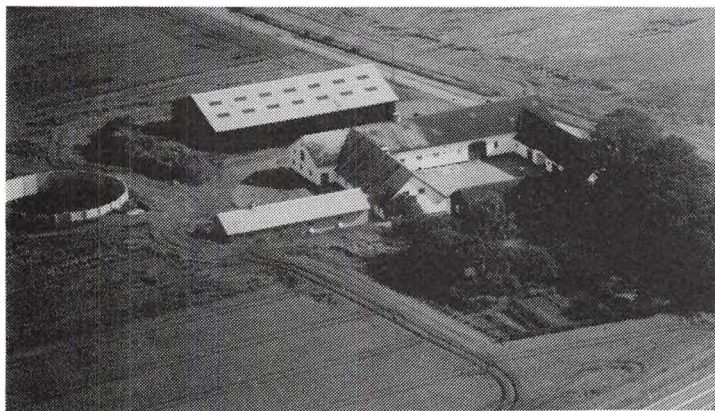

VEDDEVEJ 33, "GAMMELAGERGAARD", 4295 STENLILLE.

TORBEN FISKER, gårdejer, født d. 24.3.1958, søn af Knud Fisker. T.F. driver lidt maskinstation og er desuden i driftsøkonomiudvalget ved Sorøegnens Landboforening. Han overtog gården d. 11. 12.1985 fra sin mor, Gudrun Fisker, nuværende ejer er 3. generation.

Matr.nr. 3a. Ejendomsskyld 1.710.000. Grundskyld 390.000.

Areal 21,6 ha., heraf 2 ha. mose. Desuden er der forpagtet 6 ha.

Stuehuset er opført i 1966, gammel stald 1778, kostald 1924, svinestalde 1958 og 1986, farestald og lade 1979 samt maskinhus 1985. Gården drives med en svinebesætning på 75 årssøer, der sælges ca. 1.600 smågrise. Planteavl er raps. Der er 2 traktorer, gylletank og 7 tårnsiloer. Maskinstation benyttes i høst.

VEDDEVEJ 34, "ELMEGAARD", 4295 STENLILLE.

JØRGEN PETERSEN, gårdejer, født d. 1.11.1949, søn af Svend Åge Petersen, gift d. 9.8.1980 med Birgitte Jacobsen, født d. 29.5.1958, datter af Poul Jacobsen. Parret har børnene: Camilla, født d. 16.8.1981 og Brian, født d. 6.6.1984.

B.J. er postafløser.

J.P. overtog gården d. 1.3.1978

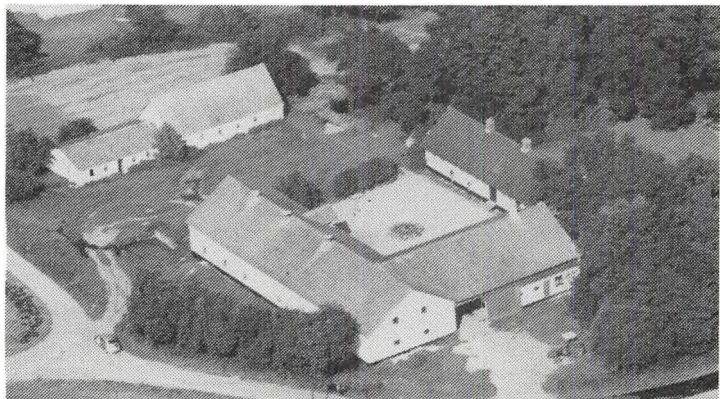

fra Bruno Mortensen.

Matr.nr. 9a. Ejendomsskyld 1.400.000. Grundskyld 277.400. Areal 20 ha. og der er forpagtet 28 ha.

Stuehuset er opført før 1900 og ombygget i 1986, stalden er opført efter brand i 1954 og ombygget til grise i 1978/79. Gården drives som alsidigt landbrug med en svinebesætning på 25 søer, der produceres ca. 400 slagtesvin årligt, samt en ammekobesætning på 4 ammekøer af racen Hereford. Salgsafgrøderne er sukkerroer, hvede, ærter og rødsvingel samt krysantemum. Der er 2 traktorer, selvkørende skårlægger, ajlebeholder og plantørreri. Maskinstation bruges til høst.

VEDDEVEJ 36, "OSTEBÆKGAARD", 4295 STENLILLE.

JØRGEN SVEJSTRUP, gårdejer, født d. 28.11.1945, søn af Verner Svejstrup.

J.S. overtog gården d. 15.7.1970 fra Henry Knudsen.

Matr.nr. 4a og 1e. Ejendomsskyld 1.600.000. Grundskyld 496.000. Areal 26 ha., heraf ca. 2 ha. eng og mose. Desuden er der forpagtet ca. 6 ha.

Stuehuset er opført før 1900, maskinhus 1978, stald og lade før 1900. Gården drives med en svineproduktion på 24 årssøer og der produceres ca. 500 slagtesvin årligt. Salgsafgrøderne er sukkerroer, vinterraps, hvede og byg. Der er 3 traktorer, 1 mejetærsker, 2 ajlebeholdere, plantørreri og jordvarmeanlæg.



VIELSTEDVEJ 1, "BAKKELYGGAARD", 4296 NYRUP.

JAN NEERUP JENSEN, proprietær, født d. 17.6.1958, søn af Jørgen Neerup Jensen, gift d. 17.7.1981 med Merete Sømark Hansen, født d. 29.1.1960, datter af Poul Sømark Hansen. Parret har børnene: Jesper, født d. 7.9.1984 og Helle, født d. 21.7.1987. M.S.H. er sekretær.

J.N.J. er formand for Venstre i Stenlille, i kredsledelsen for DLG og i forældrerådet/forældrenæv-

net. Han overtog gården d. 1.3.1981 fra Vilhelm Ahrend.

Matr.nr. 4a, 11 og 12. Ejendomsskyld 3.420.000. Grundskyld 1.170.700. Areal ca. 68 ha., heraf 2 ha. eng og 3 ha. skov. Desuden er der forpagtet 9 ha.

Stuehuset er opført i 1868 og løbende moderniseret, lade opført 1862, stalde opført 1868-1869 er senere moderniseret, en gammel stald bliver brugt som maskinhus. Gården drives med en slagtekalveproduktion på ca. 80 stk. af racerne RDM, SDM og DRK. Salgsafgrøderne er brødhvede, maltbyg, raps, ærter og brødrug. Der er 4 traktorer, 1 mejetærsker, slamsuger, ajlebeholde, plansilo, 2 portionstørrerier og ensilageopbevaring.

ØBROVEJ 2, 4295 STENLILLE.

HERMOD BRUUN, parcellist, født d. 26.9.1928, søn af Johannes Bruun, gift d. 16.5.-1959 med Elva B. Simonsen, født d. 18.9.1931, datter af Viggo Simonsen. Parret har børnene: Finn, født d. 2.1.1958 og Flemming, født d. 27.10.1961.

H.B. overtog gården d. 15.4.1959 fra Hans Jensen.

Matr.nr. 8b. Ejendomsskyld 870.000. Areal 13,4 ha., heraf tilkøbt 4 ha., der er lidt mose.

Stuehuset er opført i 1942 og tilbygget 1974, stalden fra 1929 er tilbygget i 1970, lade og maskinhus er opført i 1978. Gården drives med en svinebesætning på 45 årssøer, der sælges ca. 1.000 smågrise årligt. Der er 1 traktor, 1 mejetærsker, ajlebeholder, kartoffeloptager og kornmagasin. Maskinstation bruges til gødning og sprøjtning.

ØBROVEJ 12, "ØBROGÅRD", 4295 STENLILLE.

BJARNE JØRGENSEN, gårdejer, født d. 31.7.1945, søn af Erik Jørgensen, gift d. 27.-1.1973 med Lisbeth Jensen, født d. 26.1.1956, datter af Ole Jensen. Parret har børne-

ne: Heidi, født d. 18.3.1974, Margit, født d. 22.5.1976 og Jytte, født d. 25.8.1979.

L.J. er bankassistent.

B.J. overtog gården d. 1.11.1971 fra Osvald Jensen.

Matr.nr. 8d. Ejendomsskyld 1.700.000. Grundskyld 392.100. Areal 38 ha., heraf tilkøbt 30 ha., og der er forpagtet 32 ha.

Stuehuset er opført i 1977, gammel kostald og lade er opført omkring 1900, ny stald opført 1980 og tilbygget i 1986, lader er opført 1977 og 1985, maskinhuset er i laden.

Gården drives med en svineproduktion på 70 søer, der sælges ca. 1.600 smågrise.

Salgsafgrøderne er hvede, byg, rug, raps og kartofler. Der er 2 traktorer, kartoffeloptager, ajlebeholder, markvandingsanlæg og netsilo med koldtørring. Maskinstation bruges til lidt af markarbejdet.

B.J. ejer også Skuerupvej 12 på 20 ha.

ØDEMARKSVEJ 1, 4180 SORØ.

JØRGEN MORTENSEN, gårdejer, født d. 2.12.1939, søn af Gunnar Mortensen, gift d. 4.6.1960 med Minna Andersen, født d. 3.3.1942, datter af Christian Andersen. Parret har børnene: Inge, født d. 9.9.1960, Tove, født d. 19.3.1962, Vita, født d. 7.7.1968, Lars, født d. 19.10.1969 samt tvillingerne Hans og Lene, født d. 1.6.1980.

J.M. overtog gården d. 12.4.1960 fra Henry Hansen.

Matr.nr. 4 m.fl. Ejendomsskyld 1.800.000. Areal 15 ha. og der er forpagtet 30 ha.

Stuehuset er opført i 1974, stalden fra 1971 er genopført i 1990 efter brand, stalde er opført 1975 og 1977, hvor også maskinhuset blev bygget. Gårdens besætning er på 60 malkekøer af blandet race. Salgsafgrøderne er raps, hvede og sukkerroer. Der er 4 traktorer, 1 mejetærsker og gylletank.

J.M. ejer også Flinterupvej 15, som er på 16 ha., denne gård drives med slagtesvineproduktion, der er 16 årssøer.

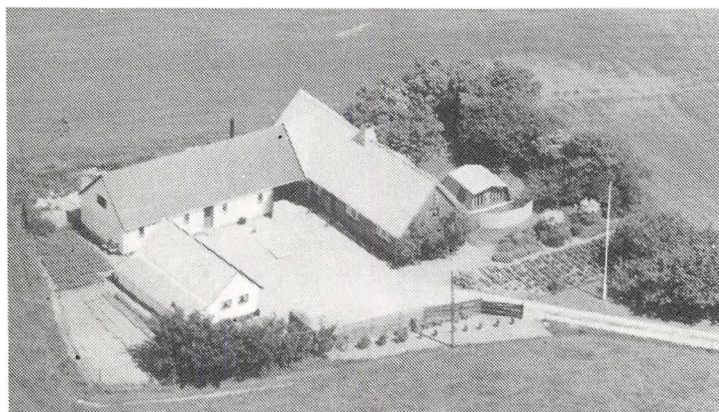

ØDEMARKSVEJ 7, "ØDEMARK HOLME", 4180 SORØ.

POUL PETERSEN, parcellist, født d. 14.2.1929, søn af Aksel Petersen, gift d. 31.3.1950 med Ilsa Sørensen, født d. 20.12.1932, datter af Louis Sørensen. Parret har børnene: Connie, født d. 17.3.1950 og Børge, født d. 4.7.1958.

P.P. overtog gården d. 25.4.1953 fra Lars P. Jensen.

Matr.nr. 2a. Ejendomsskyld

500.000. Grundskyld 61.800. Areal 4 ha., der er lidt mose. Jorden er bortforpagtet. Stuehuset er opført før 1900, tilbygget i 1920 og løbende moderniseret, øvrige bygninger er fra før 1900.

TILFØJELSE TIL KALUNDBORG
(indkommet efter redaktionens slutning)

SØSTREMOSEVEJ 6, 4400 KALUNDBORG.

POUL MYRUP, født d. 7.7.1930, søn af Helga og Alfred Hansen, gift d. 15.2.1958 med Grethe Juul Nielsen, født d. 11.4.1934, datter af Johanne og Erik Nielsen. P.M. overtog gården d. 1.7.1962 fra sine forældre, som købte den i 1926. Matr.nr. 5a Melby. Ejendomsskyld 1.100.000. Areal 10 ha.

Stuehuset er ca. 200 år gammelt, men er ombygget mange gange, senest i perioden 1968-76, hvor det blev grundmuret med gule sten og garage og fyrrum blev tilbygget. Laden er opført i 1933, hønsehus 1938, redskabshus 1942, svinestald 1965, ko- og svinestald 1969 og maskinhal 1980. Gården drives med en svineproduktion på 30-40 grisesøer, smågrisene sælges, svinebesætningen er ved af blive afviklet. Afgrøderne er raps, hvede og maltbyg. Der er 2 traktorer og planmagasin.

Register for
FUGLEBJERG KOMMUNE.

Agervej	5 -	Ting Jellinge Vej	47 - 48
Arløsetorpevej	5 - 6	Tystrupvej	48 -
Bendslevvej	6 - 7	Virkelystvej	48 - 49
Brandholtvej	7 -	Øllerupvej	49 -
Brunemosevej	7 - 8	Ørebjergvej	49 - 50
Deforvej	8 -		
Enghavevej	8 - 9		
Flemstoftevej	9 - 10		
Fløehøjvej	10 -		
Fyrendalvej	10 - 11		
Gunderslevlillevej	11 -		
Gunderslevvej	11 - 12		
Haldagerlillevej	12 -		
Haldagermaglevej	12 - 14		
Haldager Mark Vej	14 -		
Hesselgårdsvej	14 - 15		
Hindholmvej	15 - 16		
Holløsevej	16 - 17		
Hovedgaden	17 - 18		
Husmandsvej	18 -		
Højbjergvej	18 - 19		
Hårslevvej	19 - 21		
Klaksvej	21 - 22		
Kristiansholmsvej	22 - 24		
Krummerupvej	24 - 25		
Kvislemarkvej	25 - 27		
Ladbyvej	27 -		
Langebjergvej	28 -		
Lindekrogvej	28 -		
Lystager Torp Vej	28 -		
Møllegårdsvej	28 - 29		
Møllevej	29 - 30		
Nortvedvej	30 - 31		
Nybrovej	31 -		
Nyrupvej	31 -		
Nyvej	31 -		
Næblerødvej	31 - 32		
Palmevængevej	32 -		
Rejnstrupvej	32 - 33		
Rugkrogvej	33 - 34		
Røgeskovvej	34 -		
Sandvedvej	34 - 36		
Skafterupvej	36 - 38		
Skovhusvej	38 -		
Skovlyvej	38 - 39		
Skælskør Landevej	39 -		
Skælskørvej	39 - 42		
Sneslevvej	42 - 44		
Sorøvej	44 - 45		
Spjellerupvej	45 -		
Stenkistevej	45 -		
Stensnarevej	45 - 46		
Syvhøjvej	46 -		
Sønder Jellinge Vej	46 - 47		

Register for
HASHØJ KOMMUNE.

Appelsbjergvej	51 -	Savværksvej	81 -
Askebjergvej	51 -	Seerdrupvej	81 - 82
Bakkevej	51 - 52	Skolegade	82 - 83
Banevej	52 - 53	Skælskør Landevej	83 - 87
Birkehusvej	53 -	Skørpingevej	87 -
Bjærupvej	53 -	Slagelse Landevej	88 -
Blæsenborgvej	53 -	Slagelsevej	88 - 89
Brovej	53 - 54	Slotsbjergbyvej	89 - 91
Bygaden	54 - 55	Sludstrupvej	91 -
Bøstrupvej	55 - 56	Snekkerupvej	91 - 93
Egevej	56 -	Sorø Landevej	93 -
Ellemosevej	56 - 57	Søgårdsvej	93 - 94
Enghavevej	57 -	Sørbylillevej	94 -
Esholtevej	57 - 58	Søvej	94 - 95
Falkensteenvvej	58 - 59	Toftevej	95 -
Fladholtvej	59 - 60	Tværvej	95 -
Flakkebjergvej	60 - 61	Vankelvej	95 - 96
Forsøgsvej	61 -	Vemmeløsevej	96 - 97
Frankerupvej	62 -	Venslevvej	97 -
Fårdrupvej	62 - 63	Vestervej	97 - 98
Gerlev Engvej	64 -	Viaduktvej	98 -
Gerlevvej	64 - 65	Vollerupgårde	98 - 99
Gimlingevej	65 - 66	Vollerupvej	99 - 100
Grønhøjvej	66 - 67	Øllemosevej	100 -
Gyldenholmvej	67 -	Ågårdsvej	100 -
Halkevadvej	67 -		
Harrestedvej	68 -		
Havebyvej	68 -		
Havremarksvej	68 - 69		
Hestehavevej	69 - 70		
Hyllestedvej	70 -		
Høvevej	70 - 71		
Jellingevej	71 - 72		
Johannesdalsvej	71 - 73		
Jættehøjvej	73 -		
Kikvej	73 - 74		
Kildegårdsvej	74 -		
Kildevej	74 -		
Kirkerupvej	74 - 75		
Kollekildevej	75 -		
Kærvej	75 - 76		
Langelinie	76 -		
Lodsvej	76 -		
Lorupvej	76 - 77		
Lundbyvej	77 -		
Lundforlundvej	77 - 78		
Lykkenshåbvej	78 -		
Maglebjergvej	78 -		
Marbæksvej	79 -		
Mindevej	79 -		
Orebyvej	79 -		
Overdrevsvej	79 -		
Præstebakken	80 -		
Præstevangen	80 -		

Register for
HASLEV KOMMUNE.

Bjerredevej	101- 102
Broksøvej	102- 103
Bråby Bygade	103- 104
Bråbyvej	104- 105
Bøgenakkevej	105-
Dyssevej	105-
Ellegårdsvej	105- 106
Espeengvej	106-
Førslev Bygade	106- 107
Førslev Møllevej	107-
Førslev Skolevej	107-
Førslev Tuerum	107- 108
Gisselfeldvej	108-
Grønhøjgårdsvej	108-
Hammersgårdsvej	108- 109
Havemarksvej	109-
Henriettelundvej	109- 110
Hesselbjergvej	110-
Hovvej	110-
Høsten Torp Byvej	110- 111
Ingelstrupvej	111-
Juellundvej	111-
Kildegårdsvej	111- 112
Kirkevejen	112-
Køgevej	112- 113
Levetoftevej	113- 114
Lysholm Allé	114- 115
Madelung	115-
Moségårdsvej	115- 116
Munkeskovvej	116-
Mølleskovvej	116-
Ringstedvej	117-118
Simmendrup By	118-
Skovagervej	118-
Skuderløse Bygade	118- 119
Skuderløse Indelukke	119-
Skuderløsevej	119- 120
Storgårdsvej	120-
Teestrup Bygade	120- 122
Teestrup Enghave	122-
Teestrup Nedenvej	123-
Teestrup Overdrevsvej	123- 124
Teestrupvej	124- 125
Terslev Overdrevsvej	125-
Terslev Skolevej	126- 127
Tjærebyvej	127-
Torpeskovvej	127- 128
Troelstrupvej	128-
Tvinggårdsvej	128-
Ulstrupvej	128- 129
Videbæksvej	129-
Årløse Bygade	129- 130
Årløsevej	130-

Register for
KORSØR KOMMUNE.

Erdrup Enghave	131 -
Gammellungvej	131 -
Hulbyvej	131- 133
Kanehøj Møllevej	133-
Norvej	133-
Næstved Landevej	133- 134
Slagelse Landevej	134-
Stengelhøjvej	134-
Tingvej	134-
Tjærebyvej	134- 135

Register for
RINGSTED KOMMUNE.

Adamshøjvej	137 -	Langagervej	166 -
Allindemaglevej	137 - 138	Langebjergvej	166 -
Almtoftevej	197 -	Langelinie	167 -
Avnsbjergvej	138 -	Langemosevej	168 -
Bakkegårdsvej	138 -	Lergravsvej	168 - 169
Barmosevej	138 - 139	Lindegårdsvej	169 -
Benløse By	139 -	Mulstrup Møllevej	169 -
Benøse Møllevej	139 -	Møllebjergrvej	169 - 170
Bjergvej	140 -	Mølleskovvej	170 - 171
Borupvej	140 - 141	Nebsmøllevej	171 -
Bringstrupvej	141 - 142	Nordbjergvej	171 - 172
Cirkelhuse	142 -	Nordrupvej	172 - 173
Dalsagervej	142 -	Næstvedvej	173 -
Egerupvej	142 - 143	Oldenvej	173 - 174
Ejdamsvej	143 -	Ortvedlund	174 -
Ejlekærgårdsvej	143 -	Ottestupvej	174 -
Ejlstrupvej	144 -	Roligheden	175 -
Englerupvej	144 - 145	Roskildevej	175 - 177
Eskemosevej	145 - 146	Rusgårdbakke	177 -
Eskildstrupvej	146 -	Sigerstedvej	177 - 179
Farendløse Enghave	146 -	Skee Tåstrupvej	179 - 181
Farendløsevej	146 -	Skeevej	181 -
Fluebæksvej	146 - 147	Skellerødvej	181 -
Fredsgårdsvej	147 - 148	Skovmarksvej	181 - 182
Gilsagervej	148 -	Skovvej	182 -
Gyrstinge Bygade	148 - 149	Skælskørvej	182 - 184
Gyrstingevej	149 - 151	Slangerupvej	184 -
Gårdstofte	151 -	Slettebjergvej	185 -
Hanehøjvej	152 -	Snekkerupvej	184 - 185
Haraldstedvej	152 - 153	Sorøvej	185 -
Haslevvej	153 - 154	Stestrupvej	185 - 186
Havemarksvej	154 -	St. Bøgeskovvej	186 -
Havemøllevej	154 - 155	Svalmstrupvej	186 - 187
Havrebjergrvej	155 -	Toftevej	187 -
Hellehuse	155 - 156	Tolstrupvej	187 - 188
Hjælmsømaglevej	156 -	Tvindelstrupvej	188 - 189
Holbækvej	157 -	Valsømaglevej	189 - 190
Holtevej	157 -	Vibevej	197 - 198
Hopolden	158 -	Vrangehuse	190 -
Humleorevej	158 -	Vængegårdsvej	190 - 191
Høedvej	158 -	Værkevadvej	191 - 192
Høm Møllevej	158 - 159	Ømarksvej	193 - 194
Hømvej	159 -	Ørnekildevej	194 - 195
Høtoftevej	160 -	Ørslevunderskovvej	195 - 196
Høvestensvej	160 -	Ørslevvestervej	196 -
Jordemodervej	160 - 161	Østergade	196 -
Kagstrupvej	161 - 162	Ågerupvej	196 - 197
Karsebækvej	162 -		
Kastrupvej	162 - 163		
Klarupvej	163 -		
Knud Lavardsvej	164 -		
Kongstedvej	164 -		
Kværkebyvej	164 - 165		
Køgevej	165 - 166		

Register for
SKÆLSKØR KOMMUNE.

Agersøsundvej	199 -	Skafterupvej	236 -
Bakkekammen	199 -	Skovbrøndvej	236 -
Bankshusevej	199 -	Skovridergårdsvej	236 - 237
Basnæsvej	200 -	Slagelse Landevej	237 - 239
Birkemosevej	200 -	Snedinge Møllevej	239 - 240
Boeslunde Byvej	201 -	Sorø Landevej	240 - 242
Boldgårdsvej	201 - 202	Spydagervej	242 -
Brambjergvej	202 - 203	Stenbjerggård	242 - 243
Bybjergvej	203 -	Stenmaglebjergrvej	243 -
Bøgelundvej	204 -	Svanehøjvej	243 -
Drosselbjergvej	204 -	Sønder Bjergrvej	244 - 245
Egerupvej	204 - 205	Teglværksvej	245 -
Eggeslevlillevej	205 -	Torpevej	245 - 246
Egholmvej	205 - 207	Tranderupvej	246 -
Ellekærvej	207 -	Tronagervej	246 - 247
Enghavevej	207 -	Tystoftehusevej	247 -
Erdrupvej	207 - 208	Tårsgårdsvej	247 - 248
Fornetoftevej	208 -	Vedskøllevej	248 - 249
Frankerupvej	208 - 209	Venslev Enghavevej	249 -
Frederik Jensensstræde	210 -	Venslevvej	249 - 250
Fyrvej	210 -	Vester Bøgebjergrvej	250 -
Gamlevej	210 - 211	Visbjergvej	250 - 252
Gedehavevej	211 - 212	Vrangsbjergrvej	252 -
Glænø Skovvej	212 - 213	Ærtebjergvej	252 - 253
Glænøvej	213 - 216	Ørevej	253 - 254
Gryderupvej	216 - 218	Ørsløvvej	254 - 255
Hans Degns Stræde	218 -	Østerbøgebjergrvej	255 -
Helholmvej	218 - 219	Østerhovedvej	255 -
Horsekærvej	219 -	Ådalsvej	255 - 257
Holttenvej	219 -		
Husmandsstræde	220 -		
Kanehøj Møllevej	220 - 222		
Kildevej	222 -		
Kirkestræde	223 - 223		
Kokkehusvej	223 -		
Korsør Landevej	223 -		
Langelinie	223 -		
Lille Egedevej	223 - 224		
Lillegade	224 - 225		
Lodhusvej	225 - 226		
Lundby Byvej	226 -		
Lundstorpvej	226 - 227		
Mindeshovedvej	227 -		
Møllebakkevej	227 - 228		
Neblevej	228 - 229		
Næstved Landevej	229 - 230		
Olstrupvej	231 -		
Omø Havnevej	231 -		
Orebyvej	231 - 232		
Præstemarken	232 - 233		
Rennebjergvej	233 - 234		
Revvej	234 -		
Rødkullevej	234 - 235		
Sibberupvej	236 -		

Register for
SLAGELSE KOMMUNE.

Barkemosevej	259 -	Stillingevej	292 - 293
Bildsøvej	259 - 261	Strandvejen	293 - 295
Blæsingevej	261 - 262	Stæremarksvej	295 - 296
Byhøjvej	262 -	Støvlebækvej	296 -
Bamsgårdsvej	262 -	Svejbøllevvej	296 - 297
Digegårdsvej	263 -	Sønderupvej	297 -
Disagervej	263 -	Tyvelse Byvej	297 -
Dragshuse	263 -	Tyvelse Huse	297 - 298
Drøsselbjergvej	263 - 264	Tyvelsevej	298 -
Dævidsrødvej	264 -	Tyvsbjergvej	298 -
Fugleholmsvej	264 -	Valbygårdsvej	298 - 299
Gasekærvej	264 - 265	Vedbynørrevej	299 - 300
Gammel Søndervangsvej	265 - 266	Vedbysøndervej	300 - 301
Grøftevej	266 -	Vestergårdsvej	301 -
Grønhøjvej	266 - 267	Vestermarken	301 - 302
Grønnemosevej	267 -	Ødemarksvej	302 -
Gudumvej	267 - 268	Ølsmosevej	302 -
Hallelevvej	268 - 269	Årslev Engvej	302 -
Hasselholmvej	269 - 270	Årslevvej	303 -
Hejningevej	270 -		
Holbækvej	271 - 273		
Hovvejen	273 -		
Hulhøjvej	273 - 274		
Hyllerupvej	274 - 275		
Idagårdsallé	275 -		
Jordbrovej	275 -		
Kagsmarksvej	275 -		
Kalundborgvej	275 - 276		
Kildegårdsvej	276 - 277		
Kindertofte Skolevej	277 -		
Knudsrødvej	277 - 278		
Koldhøjvej	278 -		
Korshøjvej	278 - 279		
Krogsagervej	279 -		
Krænkerupvej	279 - 280		
Leragervej	280 - 281		
Lindegårdsvej	281 - 282		
Lyagervej	282 -		
Madslundevej	282 - 283		
Nordrupvej	283 - 284		
Nordvangsvej	284 -		
Nykøbing Landevej	284 - 286		
Næsbykovvej	286 - 287		
Næsbyvej	287 -		
Ollerupvej	287 - 288		
Ottestrupvej	288 -		
Pilegårdsvej	288 - 289		
Pilekrogen	289 -		
Slagstrupvej	289 -		
Sorterup Kirkevej	289 -		
Sorøvej	289 - 290		
Stenagervej	290 - 291		
Stenrøjlervej	291 -		
Stensbjergvej	291 - 292		

Register for
SORØ KOMMUNE.

Alstedvej	305 - 308
Anagervej	308 - 309
Bjernedevej	309 -
Brandsmakvej	309 - 311
Brobyvej	311 -
Brunemark	311 -
Elmebjergvej	311 - 312
Engelsborgvej	312 - 313
Fjenneslevmaglevej	313 - 314
Fuldbyevej	314 -
Gulagervej	315 - 316
Gyrstingevej	316 -
Haverupvej	316 -
Hejreskovvej	316 - 317
Hestehavevej	317 - 318
Hylstrupvej	318 - 319
Højbjærgvej	319 -
Højholmvej	319 - 320
Kildeagervej	320 -
Kokævej	320 - 321
Krøjerup Overdrev	321 - 322
Krøjerupvej	322 -
Køkkenhøjvej	322 -
Langtoftevej	322 - 323
Lindebjergvej	323 -
Lorupvej	323 -
Løngvej	323 -
Nyrupvej	324 -
Næstvedvej	324 - 326
Nødbrøndsvej	326 -
Ringstedvej	327 -
Rustkammervej	327 -
Rødengvej	327 - 328
Sasserbrovej	328 -
Skelbækvej	328 - 329
Skælskørvej	329 - 330
Slaglillevej	330 -
Stenstrupvej	330 -
Stokholtsvej	330 -
Strandvejen	331 - 332
Suserupvej	332 -
Søgård Suserupvej	332 - 333
Tjørnehølsvej	333 -
Topshøjvej	333 -
Tornmarksvej	333 -

Register for
STENLILLE KOMMUNE.

Assentorpvej	335 - 336
Atterupvej	336 - 337
Dambrovej	337 -
Dyssevej	337 -
Døjringe Huse	338 -
Døjringevej	338 -
Engkrogen	338 - 339
Flinterupvej	339 - 340
Frenderupvej	340 -
Holtevej	340 - 341
Juliedalvej	341 - 342
Kammergave Mark	342 -
Kannikevej	342 - 343
Kyringevej	343 - 344
Lille Flinterup	344 -
Lillevangsvej	345 -
Mejerivej	345 - 346
Merløsevej	346 - 347
Munke Bjergbyvej	347 -
Nyrupvej	347 - 348
Nødbrøndsvej	348 - 350
Ostrupvej	350 - 351
Saltofte Holme	351 -
Sandtoften	351 - 352
Skuerupvej	352 - 353
Sorøvej	353 - 356
Stenmaglevej	356 -
Sværdsholtevej	356 - 357
Sønderbjerg	357 -
Tersløsevej	357 -
Tjørntvedvej	357 - 358
Tværvej	358 - 359
Tygestupvej	359 - 360
Ugerløsevej	360 -
Vanløse Sand	360 -
Vanløsevej	361 - 362
Vedde	362 - 363
Vedde Byvej	363 -
Veddevej	363 - 365
Vielstedvej	365 -
Øbovej	365 - 366
Ødemarksvej	366 -

Tilføjelse til
KALUNDBOG KOMMUNE
indgået efter redaktionens slutning.

Søstremosevej

367 -