



# Danskernes Historie Online

Danske Slægtsforskeres Bibliotek

## Dette værk er downloadet fra Danskernes Historie Online

**Danskernes Historie Online** er Danmarks største digitaliseringsprojekt af litteratur inden for emner som personalhistorie, lokalhistorie og slægtsforskning. Biblioteket hører under den almennyttige forening Danske Slægtsforskere. Vi bevarer vores fælles kulturarv, digitaliserer den og stiller den til rådighed for alle interesserede.

### Støt Danskernes Historie Online - Bliv sponsor

Som sponsor i biblioteket opnår du en række fordele. Læs mere om fordele og sponsorat her: <https://slaegtsbibliotek.dk/sponsorat>

### Ophavsret

Biblioteket indeholder værker både med og uden ophavsret. For værker, som er omfattet af ophavsret, må PDF-filen kun benyttes til personligt brug.

### Links

Slægtsforskerens Bibliotek: <https://slaegtsbibliotek.dk>

Danske Slægtsforskere: <https://slaegt.dk>

# **DANSKE GÅRDE I TEKST OG BILLEDER**

**VESTSJÆLLANDS AMT**

**BIND 1 A**

**BJERGSTED - DIANALUND - DRAGSHOLM  
GØRLEV - HOLBÆK - HVIDEBÆK - HØNG  
JERNLØSE - KALUNDBORG - NYKØBING/  
RØRVIG - SVINNINGE - TORNVED  
TRUNDHOLM OG TØLLØSE KOMMUNER  
SAMT SAMSØ**

## F O R O R D

Bogen "Danske Gårde i Tekst og Billeder" omfatter danske landbrug, uden skelen til størrelse, hvad areal angår.

Vi har bestræbt os på, at få alle bestående landbrug medtaget, og værket bliver først og fremmest en håndbog, der i en kort, men dog så fyldig form, som en håndbog af denne art tillader, omhandler de forhold, som er af betydning og interesse for de beskrevne ejendomme.

Registreringen af de beskrevne ejendomme er foretaget efter beliggenhed, vejenes navne i alfabetisk orden, indenfor hver kommune.

Billedstoffet er nyt, i mange tilfælde fotograferet til formålet, bl.a. af Kastrup Luftfoto, i alle tilfælde udlånt af ejeren.

Alle luftfoto der er optaget af Kastrup Luftfoto og anvendt i bogen, opbevares i deres arkiv, der har farveoptagelser fra 1961 og fremefter. Samme område er fotograferet igen med ca. 5 års mellemrum. Der kan bestilles farveforstørrelser fra dette arkiv. Nærmere oplysninger på telefon 31 60 91 11.

Når vi har påtaget os udarbejdelsen af dette værk, er det sket efter opfordring fra mange danske landmænd. Vi ved, det er et stort og betydningsfuldt arbejde, som kun har sin fulde værdi, når alle oplysninger er rigtige; men med det kendskab som vore mange lokaltboende medarbejdere har til netop deres egn, mener vi, der her er udført et arbejde, således at vor landbrugslitteratur er blevet en god og nyttig håndbog rigere.

Oplysninger og fotos til denne bog er indsamlet i 1989/90.

LANDBRUGSFORLAGET

4180 Sorø.

# BJERGSTED KOMMUNE



ALLESHAVEVEJ 15, "SKOVGÅRDEN", 4593 ESKEBJERG.

ASTA PETERSEN, gårdejer. Gården drives af sønnen Lars Jørgen Petersen, født d. 31.07.1956, søn af Asta og O. Petersen, gift d. 01.12.1989 med Tina Bender, født d. 03.09.1962, datter af Käte og Svend Åge Rasmussen. T.B. er hjemmehjælper.

O.P. overtog slægtsgården i maj 1952.

Matr. nr. 19a m.fl. Ejendoms

værdi 1.420.000. Grundværdi 497.000. Areal 31 ha. Der er forpagtet 5 ha. Alleshavevej nr. 9 drives fra ovennævnte gård.

Bygningerne er opført i 1863, og der er tilbygget ny lade i 1981. Besætningen består af 28 ammekøer af Limousine kryds samt 4 heste. Afgrøden består af sukkerroer, raps, frø, korn og rajgræs. Der er 2 traktorer, 1 mejetærsker, plantøringsanlæg for korn samt ensilageopbevaring.

ALLESHAVEVEJ 25, "KRIKKEHOLMGÅRD", 4593 ESKEBJERG.

OTTO RØNNOW, gårdejer, født i 1924, søn af Kristine og Peter Rønnow, gift i 1949 med Inger Olsen, født d. 05.10.1925, datter af Mary og Johannes Olsen. O.R. overtog slægtsgården i 1971 efter sine svigerforældre. Matr. nr. 4a. Ejendomsværdi 1.350.000. Grundværdi 350.500. Areal 19,3 ha.

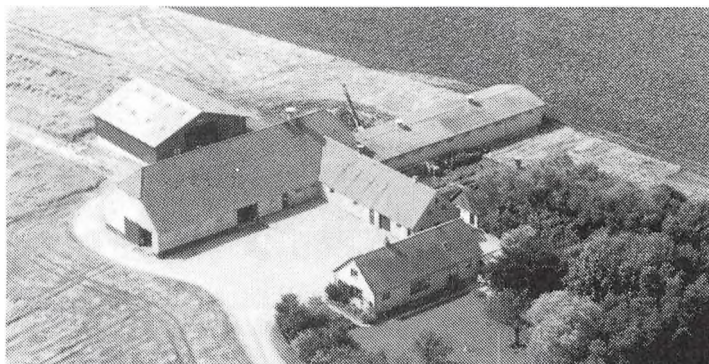

Bygningerne er opført i 1800-tallet, svinestald i 1966 og maskinhus 1980. Afgrøden består af vinterbyg, raps og hvede. Der er 2 traktorer og 1 mejetærsker, kornsilos og tørreri.

Udover denne gård ejes "Bjørnhøjgård" i Højsted på ca 22 ha., gården blev overtaget i 1962.



ALLESHAVEVEJ 29, "MØLLEGÅRD", 4593 ESKEBJERG.

HENNING OLSEN, gårdejer, født d. 02.06.1950, søn af Edith og Erik Olsen, gift d. 20.05.1972 med Conny Qvaade, født d. 20.08.1949, datter af Joseffa og Erik Qvaade.

C.Q. er afdelingssygeplejerske.

H.O. er kriminalassistent. Han overtog slægtsgården d. 01.07.1988 efter sine forældre. Matr. nr. 4b. Ejendomsskyld 760.000. Grundskyld 209.600. Areal 11,3 ha. Bygningerne er opført i 1901. Afgrøden består af roer, byg, hvede og raps. Der er 1 traktor samt kornmagasin på gården. I 1950 er der bygget andelsfryseboks med 16 bokse på noget af arealet, denne har en ejendomsværdi på 8.000 og grundværdi på 200.

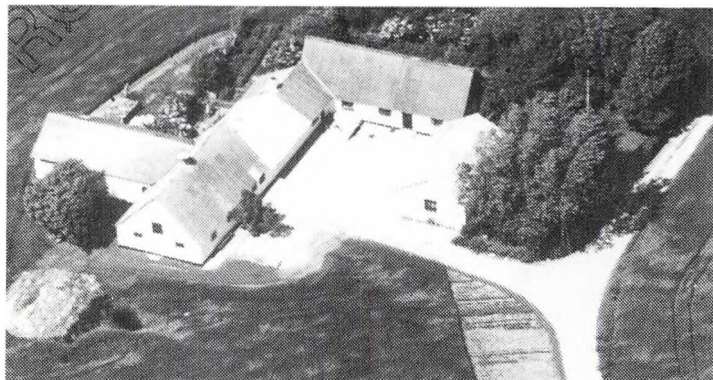

ALLESHAVEVEJ 41, 4593 ESKEBJERG.

JØRGEN JØRGENSEN, gårdejer, født d. 12.02.1930, søn af Marie og Sophus Jørgensen, gift d. 05.07.1957 med Else Madsen, født d. 20.02.1936, datter af Jenny og Johannes Madsen.

J.J. overtog slægtsgården d. 01.03.1951 efter sine forældre.

Matr. nr. 10b. Ejendomsskyld 620.000. Grundskyld 118.400. Areal 6,5 ha., heraf 1,1 ha. eng.

Bygningerne er opført ca. 1850, lade 1969, garage og hønsehus 1978 samt svinehus 1980. Besætningen består af fedesvin. Afgrøden er korn. På gården er der 1 traktor.

ALLESHAVEVEJ 44, "RIISBJERG-GÅRD", 4593 ESKEBJERG.

JENS PETER HENRIKSEN, gård-ejer, født d. 07.08.1931, søn af Kristine og Hans Henriksen, gift d. 11.09.1965 med Ruth Solveig Christensen, født d. 24.02.1939, datter af Inger og Arnold Christensen. R.S.C. har vikarjob som pædagog.

J.P.H. overtog slægtsgården d. 01.07.1965 efter sine forældre.

Matr. nr. 25a. Ejendomsskyld 2.280.000. Grundskyld 723.300. Areal 45,9 ha.

Bygningerne er opført i 1938 og laden er tilføjet i 1974. Afgrøden består af græsfrø og havefrø. Der er 2 traktorer og plantørleri.

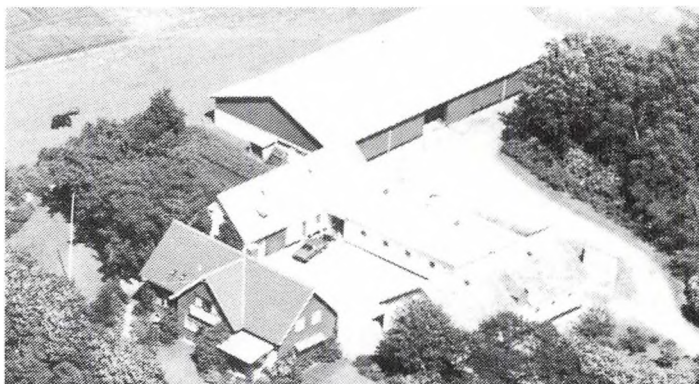

ALLESHAVEVEJ 62, "LYNGGÅRD", 4593 ESKEBJERG.

FREDERIK JENSEN, gårdejer, født d. 15.10.1928, søn af Annette og Lorenz Jensen, gift d. 05.10.1957 med Margit Larsen, født d. 05.03.1938, datter af Gerda og Mogens Larsen.

F.J. overtog slægtsgården i 1960 efter sine forældre.

Matr. nr. 8a. Ejendomsskyld 1.900.000. Grundskyld 619.200. Areal 33 ha.

Bygningerne er opført i 1914, kostald 1970 og maskinhal 1974. Besætningen består af 30 Charolaise moderdyr samt opdræt. Afgrøden består af hvede, byg, sukkerroer, ærter, hvidkløver og græs. På gården er der 4 traktorer, 1 mejetærsker samt korn- og ensilageopbevaring.

F.J. har herudover andel i en søns ejendom på Myretykkevej 7 samt andel i sin datters ejendom på Myretykkevej 4.

ALLESHAVEVEJ 64, "SOLVANG", 4593 ESKEBJERG.

STIG LUNDGÅRD, gårdejer, født d. 12.12.1956, søn af Agnethe og Henry Lundgaard, gift i 1986 med Ruth Hansen, født d. 28.10.1960, datter af Karen og Samuel Hansen. R.L. er sygeplejerske.

S.L. er kredsrepræsentant i Vestsjællands Landbrugsforening. Han overtog slægtsgården i 1979 efter sin far.

Matr. nr. 2c m.fl. Ejendomsskyld 2.990.000. Grundskyld 476.800. Areal 27 ha., heraf 2 ha. med grantræer og eng. Der er forpagtet 55 ha.

Bygningerne er genopført i 1988 efter brand. Gården drives med en SPF-svineproduktion. Afgrøden består af raps, frøgræs, hvede, havre, maltbyg, vinterrug og sukkerroer. Der er 3 traktorer, 1 mejetærsker, rendegraver, gylletank, gastæt kornsilo samt foderblandeanlæg til svin. Man benytter fremmed arbejdskraft.

ALLESHAVEVEJ 66, "LANGEBJERGGÅRD", 4593 ESKEBJERG.

SIMON OLSEN, gårdejer, født d. 06.08.1908, søn af Ole og Anna Olsen, gift d. 20.03.1965 med Birthe Staalhagen, født d. 27.10.1922, datter af Ebba og Poul Staalhagen. S.O. overtog slægtsgården i 1940 efter sine forældre.

Matr. nr. 2a m.fl. Ejendomsskyld 1.450.000. Grundskyld 508.500. Areal 29,3 ha. Bygningerne er opført i 1773, kostald og garage 1933 og længe 1940. Afgrøden består af sukkerroer, rajgræs, byg og hvede. Der er 2 traktorer på gården. Maskinstation bruges til en del af markarbejdet.

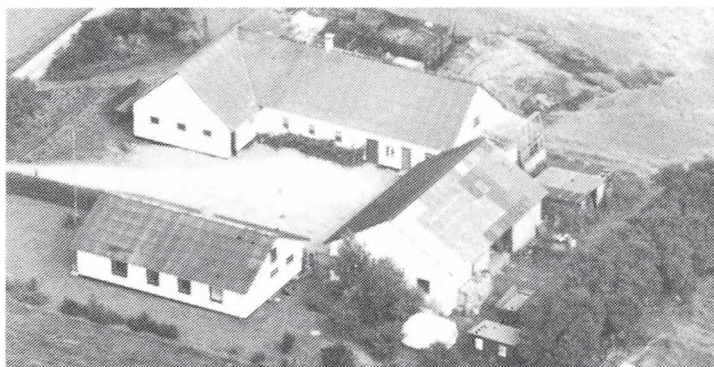

ALLESHAVEVEJ 70, 4593 ESKEBJERG.

ELLEN RASMUSSEN, gårdejer, født d. 07.09.1935, gift i 1956 med Viggo Rasmussen, født d. 17.06.1930, død d. 27.01.1990. Slægtsgården blev overtaget i 1955 efter V.R' s forældre.

Matr. nr. 10c. Ejendomsskyld 680.000. Areal 6,6 ha., heraf ca. 0,5 ha. eng.

Bygningerne er opført i 1922,

stald 1964 og nyt stuehus 1969. Afgrøden består af maltbyg. Der er 2 traktorer og 1 mejetærsker.

ALLESHAVEVEJ 72, "STRANDLY", 4593 ESKEBJERG.

OVE BENDIX NIELSEN, gårdejer, født d. 02.04.1926, søn af Karla og Emil Nielsen, gift d. 24.05.1950 med Edith Strandly Hansen, født d. 25.01.1929, datter af Marie og Knud Hansen.

O.B.N. er formand for Alleshave Menighedsråd. Han overtog slægtsgården d. 01.06.1957 efter sine svigerforældre.

Matr. nr. 10d e. Ejendomsskyld 950.000. Grundskyld 163.600. Areal 13,5 ha, heraf 3 ha. strand og mose. Der er forpagtet ca. 3 ha. jord.

Stalden er opført i 1925, stuehus 1927, lade 1947, svinehus 1963, sostald 1969/70, maskinhal 1974 og garage 1976. Besætningen består af 6 stk. moderkvæg, 40 søer samt smågrise. Afgrøden består af sukkerroer. Der er 1 traktor, plansilo og ensilageopbevaring. Man benytter maskinstation.

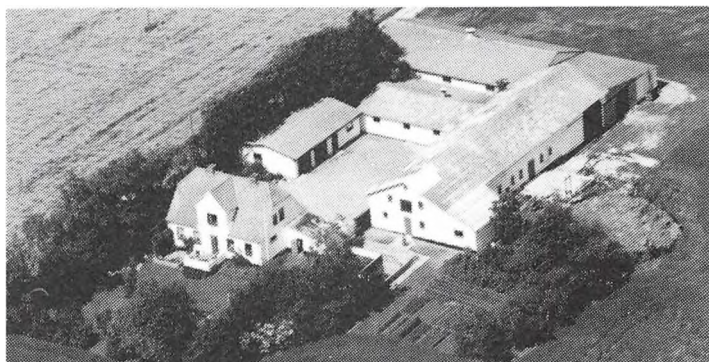

BJERGSTED BAKKER 3, "BJERGSTEDHUS", 4470 SVEBØLLE.

DAN BISP, gårdejer, født d. 18.5.1946, søn af Louise og Erik Bisp, gift d. 16.10.1971 med Hanne Karlsson, født den 10.4.1957, datter af Olga og Sven Karlsson. Parret har børnene: Rikke, født d. 28.12.1973 og Line, født den 16.1.1977.

H.K. er skolelærer.

D.B. er skoleinspektør samt formand for DN-Lokalkommite, Bjergsted Kommune, og formand for Bjergsted Bakker Grundejerforening. Han overtog gården d. 13.5.1972 fra Jørgen Let Hansen.

Matr. nr. 33b m.fl. Ejendomsskyld 1.230.000. Grundskyld 246.100. Areal 17,1 ha., heraf

tilkøbt 8,2 ha. Der er 0,5 ha. levende hegn.

Stuehuset opført ca. 1850 og tilbygget 1976, lade og stald opført 1936 og 1987 samt maskinhus 1987. Planteproduktionens salgsafgrøder består af lucernefrø, rug, maltbyg, foderbyg og hvede. Der er 3 traktorer, 1 mejetærsker, solvarmeanlæg, brændelsfyre og 3 brændeovne.

**BJERGSTEDVEJ 6, "BRYDEBJERGGÅRD", 4460 SNERTINGE.**

POUL MØLLER, gårdejer, født d. 19.02.1903, søn af Dorthea og Niels Møller, gift d. 06.03.1959 med Anne Margrethe Jensen, født d. 16.02.1910, datter af Maria og Holger Jensen.

P.M. overtog gården, der har været i slægtens eje i 4 generationer, i 1939 efter sine forældre.

Matr. nr. 8a. Ejendomsskyld 1.406.000. Grundskyld 600.000. Areal 25 ha., heraf ca. 0,5 ha. eng.

Stuehuset er opført i 1911 og udhusene efter brand i 1960. Udhusene og jorden har siden 1970 været bortforpagtet til sønnen Knud Møller, Bjergstedvej 14.



**BJERGSTEDVEJ 14, "STENHØJGÅRD", 4460 SNERTINGE.**

KNUD MØLLER, gårdejer, født d. 08.01.1932, søn af Rigmor og Poul Møller, gift d. 11.05.1957 med Edith Johansen, født d. 29.01.1937, datter af Albine og Theodor Johansen.

K.M. overtog gården i 1956 efter Hermand Mathiessen.

Matr. nr. 6c m.fl. Ejendomsskyld 2.800.000. Grundskyld 542.400. Areal 26 ha., heraf tilkøbt 5,5 ha.

Der er forpagtet 26 ha.

Bygningerne er opført i 1913, de er om- og tilbygget samt moderniseret i 1978-8. Besætningen består af 180 søer og 3.600 slagtesvin. Afgrøden består af sukkerroer og raps. Der er 3 traktorer, 1 mejetærsker, gylletank, kornlager og kornsilo. Man benytter fremmed arbejdskraft.

Siden 1970 har P.M. forpagtet faderens gård på Bjergstedvej 6 og derudover er tilkøbt "Skovgården", Køllevvej 13, Stigsbjergby, på 40 ha.

**BJERGSTEDVEJ 25, "BELLINGEGÅRD", FAURBO, 4460 SNERTINGE.**

ARNE STRANDSKOV WINTHER, gårdejer, født d. 05.07.1948, søn af Ejner Winther, Møn, gift d. 15.02.1980 med Inge Arpe Christensen, født d. 29.03.1953, datter af Knud Magnus Christensen, Jyderup. Ægteparret har børnene: Jens, født d. 20.10.1971, Lars, født d. 23.12.1980 og Troels, født d. 18.12.1983.

I.A.C. er sekretær.

I.A.C. og A.S.W. overtog slægtsgården d. 01.03.1980 efter I.A.C.s far.

Matr. nr. 5a m.fl. Ejendomsskyld 1.730.000. Grundskyld 460.800. Areal 25 ha.

Bygningerne er opført omkring 1900 med tilbygning af farestald i 1986. Besætningen består af 60 SPF-årssøer og opfedning af slagtesvin. Afgrøden består af raps, vinterhvede, vinterbyg og vårbyg. Der er 1 traktor, 1 mejetærsker, gylletank, siloanlæg og kulfyr.

**BJERGSTEDVEJ 35, "FAUERHØJGÅRD", 4460 SNERTINGE.**

MAX KJELDSHOLM, gårdejer, født d. 11.01.1953, søn af Anny og Evald Kjeldsholm, gift i 1976 med Bodil Larsen, født d. 07.12.1950, datter af Inger og Ludvig Larsen. B.L. er køkkenassistent.

M.K. overtog slægtsgården i 1973 efter I. Kjeldsholm.

Matr. nr. 11a. Ejendomsskyld 1.900.000. Grundskyld 285.200. Areal 16,2 ha., heraf tilkøbt 3 ha. Der er forpagtet ca. 75 ha.

Sostaldene er opført i 1974, 1976 og 1980, klimastald 1983, lade og vinterhave 1986.

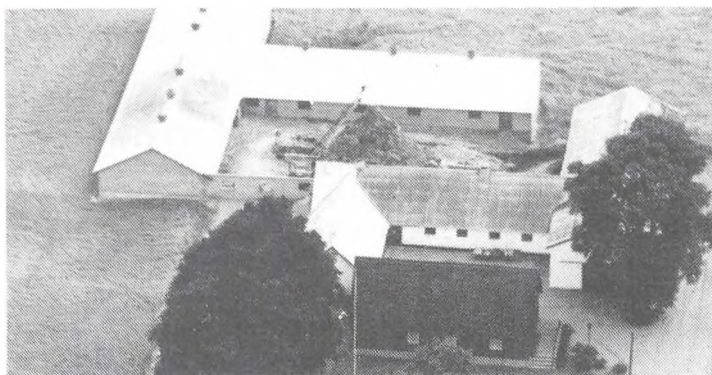

Besætningen på "Fauerhøjgård" består af 172 søer, smågrisene sælges. Afgrøden består af raps og sukkerroer. Der er 3 traktorer, 1 mejetærsker, kornsilo og foderblandingsanlæg. Man benytter fremmed arbejdskraft på gården.

I 1986 købte M.K. "Vognmandsgården", Tingvej 8, Snertinge på 8,3 ha.

**BJERGSTEDVEJ 51, "BJERGSTED RIDECENTER", 4450 JYDERUP.**

OTTO ACHEN, gårdejer, født d. 09.02.1965, søn af Gudrun og Erik Achen, gift d. 25.08.1984 med Eva Andersen, født d. 25.08.1963, datter af Ruth og Arthur Andersen. E. og O.A. driver rideskole. O.A. overtog gården d. 01.08.1989.

Matr. nr. 16a. Ejendomsskyld 1.500.000. Grundskyld 210.000. Areal 13 ha.

Bygningerne er opført i 1920. Besætningen består af 20 heste. Afgrøden består af korn og græs. Der er 1 traktor, 1 mejetærsker og gylletank.

**BREGNINGEVEJ 9, "LILLE BREGNINGEGÅRD", 4593 ESKEBJERG.**

JOHN SØRENSEN, gårdejer, født d. 11.10.1956, søn af Annie og Svend Sørensen, gift d. 26.06.1981 med Helle Jørgensen, født d. 26.06.1958, datter af Lise og Helge Jørgensen.

H.J. er køkkenleder.

J.S. er lagermand og formand for Bjergsted Forsamlingshus. Han overtog gården d. 01.08.1980 efter Carl Edvard Larsen.

Matr. nr. 7a. Ejendomsskyld 1.200.000. Grundskyld 370.000. Areal 16 ha. Der er forpagtet ca. 23 ha.

Bygningerne er opført i 1900. Besætningen består af 200 slagtesvin, 15 tyre og 2 køer. Afgrøden består af rug, sukkerroer, raps og hvede. Der er 2 traktorer, 1 mejetærsker, vandingsmaskine, 4 gylletanke, kornsilo og ensilageopbevaring.

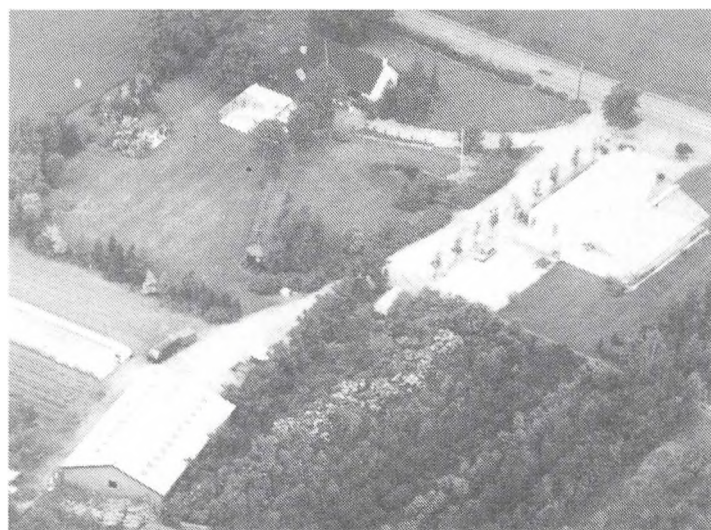

**BREGNINGEVEJ 18, "GARTNERIET KIRKEBY", 4593 ESKEBJERG.**  
RICHARD FREDE PETERSEN, gartner, født d. 25.04.1946, søn af Nina og Erik Petersen.

R.F.P. er udlært gartner og laver dekorationer for DR. Han overejendommen i 1972 efter Rud Petersen.

Matr. nr. 7r m.fl. Ejendomsskyld 1.000.000. Grundskyld 160.000. Areal 10 ha., heraf tilkøbt 5 ha., der er 11/2 ha. eng.

Bygningerne er opført i 1920, drivhuse 1983, 1988 og 1989. I gartneriet fremstilles sommerblomster, udplantningsblomster, stauder,

grantræer samt pyntegrøn. Der er 5 traktorer, 3 fræsere, markvandingsanlæg samt varmeanlæg i drivhusene. Der sælges til planteskoler, og man benytter fremmed arbejdskraft.





BREGNINGEVEJ 31, "NISSEGÅRDEN", 4470 SVEBØLLE.

ARNE RØNNOW, gårdejer, født d. 29.08.1950, søn af Inger og Otto Rønnow, gift d. 12.06.1976 med Elise Nielsen, født d. 17.06.1953, datter af Ella og Poul Nielsen.

E.N. arbejder som sygehjælper. A.R. er i planteavlsudvalget for Vestsjælland og i skolebestyrelsen for Bregninge Bjergsted. Han

overtog gården i 1976 efter Leif Lyng Jakobsen.

Matr. nr. 7b m.fl. Ejendomsskyld 2.180.000. Grundskyld 892.300. Areal 48 ha., heraf tilkøbt 29 ha., der 1/2 ha. eng og mose. Der er forpagtet 78 ha.

Bygningerne er opført i 1900, slagtesvinestald 1980, maskinhus 1985, værksted 1986 kornsilo, halmlade og gyllebeholder 1988. Besætningen består af slagtesvin. Afgrøden er sukkerroer, raps, rug, hvede og byg. Der er 2 traktorer, 1 mejetærsker, gylletank og kornsilo. Man benytter fremmed arbejdsplads på deltid.

BROVEJ 17, "HAVNEGÅRDEN" 4592 SEJERØ.

ANDERS EVALD ANDERSEN, gårdejer, født d. 30.03.1942, søn af Emma og Johannes Andersen, gift d. 08.01.1966 med Inger Kathrine Pedersen, født d. 08.01.1947, datter af Anna og Jens Pedersen. A.E.A. overtog gården d. 01.07.1965 efter Peter Jørgensen. Matr. nr. 1e m.fl. Ejendomsskyld 1.400.000. Grundskyld 244.000.

Areal 23 ha., heraf tilkøbt 13 ha. Der er forpagtet 32 ha.

De oprindelige bygninger er opført i 1900, ny kostald er fra 1972, hal 1978 og lade 1976. Gårdens besætning er køer af racen SDM. Der er 3 traktorer, majsmaskine, tårnsilo samt plansilo for ensilage. Man benytter fremmed arbejdskraft.

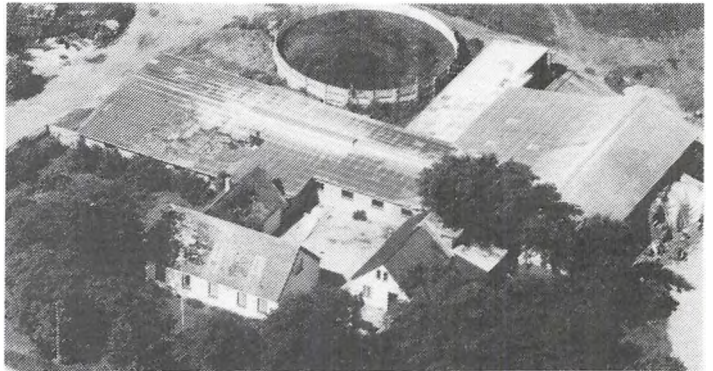

BYVEJ 25, "SOGNEFOGEDGÅRDEN", 4591 FØLLENSLEV.

VAGN PRÆSTHOLM ANDERSEN, gårdejer, født d. 08.03.1947, søn af Lilly og Knud Andersen, gift d. 30.10.1976 med Tove K. Sørensen, født d. 08.05.1947, datter af Erna og Alfred Sørensen.

T.S. er økonomaassistent.

V.P.A. overtog gården i 1970 efter Mogens Larsen.

Matr. nr. 7a m.fl. Ejendoms-

skyld 2.750.000. Grundskyld 740.100. Areal 46 ha., heraf tilkøbt 22 ha.

Slagtesvinestalde er opført i 1971 og 1975, smågrisestald og gylletank i 1978. Besætningen består af 100 søer samt fedesvin. Afgrøden består af raps og sukkerroer. Der er 3 traktorer, 1 mejetærsker, gylletank, gastæt kornsilo samt tørfoderblandingsanlæg. I 1987 købte V.P.A. faderens ejendom, Kirkemosevej i Føllenslev, denne jorden er nu underlagt ovennævnte adresse.

DAVRUPVEJ 5, "ØSTERGAARD", 4593 ESKEBJERG.

FLEMMING STEENSEN, gårdejer, født d. 16.05.1942, søn af Erna og Henry Steensen, gift med Bente Hansen, født d. 03.09.1943, datter af Martha og Jens Peter Hansen.

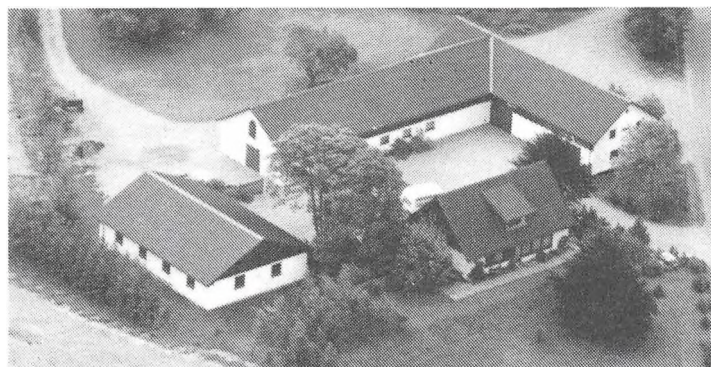

Bente Hansen er kontorassistent. Flemming Steensen har fra d. 01.06.1965 været autoforhandler for Nissan i Jyderup, denne forhandling ophørte i 1983, hvorefter forretningen har været delvist udlejet. Han overtog gården i 1976 efter John Svendsen. Matr. nr. 2b m. fl. Ejendomsskyld 2.280.000. Grundskyld 744.600. Areal 50,9 ha., heraf tilkøbt 34 ha., der er 1,7 ha. granplantage.

Derudover er der forpagtet 5,5 ha.

Bygningerne er opført omkring 1920, maskinhus 1978/1979 og stuehuset er færdiggjort i 1978. Afgrøden består af maltbyg, hvede, rug og vår- og vinterraps. Der er 3 traktorer, 1 mejetærsker og rendegraver.

I 1981 tilkøbtes Højsted Overdrev nr. 19, i 1982 "Sognefogedgården", Kalundborgvej 51 og endelig i 1985 "Overdrevsgård", Davrupvej 10, jorden dyrkes i dag sammen med "Østergaard"s jorder; bygningerne er frasolgte.

DAVRUPVEJ 7, "DAVRUP HØVEDGAARD", 4450 JYDERUP. PER GREEN, direktør, født d. 28.11.1932, søn af Johs. Green, gift d. 18.1.1975 med Kirsten Vestergaard, født d. 8.5.1945, datter af A. Vestergaard.

P.G. er direktør ved Carlsberg A/S og ægteparret er bosat Strandvej 439, 2930 Klampenborg. Han overtog gården d. 31.12.1978 fra sin far.

Matr.nr. 1a m.fl. Ejendomsskyld 6.050.000. Grundskyld 2.127.100. Areal 161 ha., ca. 100 ha. bliver dyrket, og der er ca. 55 ha. skov samt 6 ha. park m.m. Hovedbygningen er opført i 1861 og avlsbygningerne 1984. Gårdens besætning er en mindre Hereford-besætning. Salgsafgrøderne er korn, sukkerroer og frø. Der er 3 traktorer, 1 mejetærsker, kornsilo og halmfyr. På gården er ansat 1 forvalter.



DAURUPVEJ 14, "LILLE DAURUP", 4450 JYDERUP.

INGER MOSE, gårdejer, født d. 18.01.1949, datter af Agnethe og Thorvald Mose, gift d. 12.10.1974 med Flemming Gertsen, født d. 19.11.1944, søn af Johanne og Hermand Gertsen.

F.G. er automekaniker og aftenskoelærer. I.M. er køkkenleder og døgnplejer. Hun overtog slægtsgården d. 01.06.1982 efter sine forældre.

Matr. nr. 15a m.fl. Ejendomsskyld 1.050.000. Areal 19 ha., heraf 1 ha. mose.

Stuehuset og stald er opført i slutningen af år 1800, nyt stuehus og lade er opført i 1985. Besætningen består af fedesvin. Salgsafgrøderne er raps, roer og vinterbyg. Der er 2 traktorer, korn- og ensilageopbevaring samt halmfyr.



DØNNELAND 2, "DØNNERLANDS-GÅRDEN", 4400 KALUNDBORG. JENS ERIK NIELSEN, gårdejer, født d. 27.05.1951, søn af Karen og Viggo Nielsen, gift med Line Hahn, født d. 13.06.1953, datter af Bodil og Hans Kristian Hahn. L.H. er lærer.

J.E.N. er i bestyrelsen for Venstre, kasserer i L.O.F. samt i

udvalget for Landboforeningen. Han overtog slægtsgården i 1977 efter sine forældre, nuværende ejer er 5. generation.

Matr. nr. 11a. Ejendomsskyld 1.900.000. Grundskyld 498.000. Areal 42,7 ha., heraf 5,5 ha. eng. Der er forpagtet 5 ha.

Bygningerne er opført omkring 1880, lade 1933, kostald 1954 og svinehuset blev udvidet i 1974. Besætningen består af slagtesvin. Afgrøden er sukkerroer og rug. Der er 2 traktorer, 1 mejetærsker, plansilo og udluftningsanlæg.



DØNNELAND 6, "HEGNSGÅRDEN", 4400 KALUNDBORG.

IB NIELSEN, gårdejer, født d. 05.04.1946, søn af Emmy og Ejner Nielsen, gift d. 16.08.1969 med Solvig Pedersen, født d. 08.02.1950, datter af Else og Henry Pedersen. Ægteparret har sønnen Paw.

S.P. er på 17. år medarbejder på Hjortsø Planteskole.

I.N. overtog gården d. 01.03.1980 efter Dagny og Børge Poulsen.

Matr.nr. 45 Viskinge. Ejendomsskyld 950.000. Grundskyld 145.400. Areal 14,7 ha., heraf 2 ha. skov og 3,7 ha. engareal.

Besætningen består af sortbroget tyrekalve til slagtning. Afgrøden er rug, hvede og byg. Der er 3 traktorer og 1 mejetærsker på gården.

ESKEJERG STRANDVEJ 21, "MULDHØJGÅRD", 4593 ESKEBJERG.

KENNETH ADAMSEN, gårdejer, født d. 15.05.1967, søn af Jette og Jim Adamsen.

K.A. er elektriker. Han overtog gården d. 01.01.1990 efter sine forældre.

Matr. nr. 6a. Ejendomsskyld 770.000. Grundskyld 393.000. Areal 10 ha.

Bygningerne er opført i 1800-tallet og nyt stuehus i 1981. Afgrøden består af hvede, byg og sukkerroer. Der er 5 traktorer, 1 mejetærsker og lade til opbevaring af korn og ensilageopbevaring.

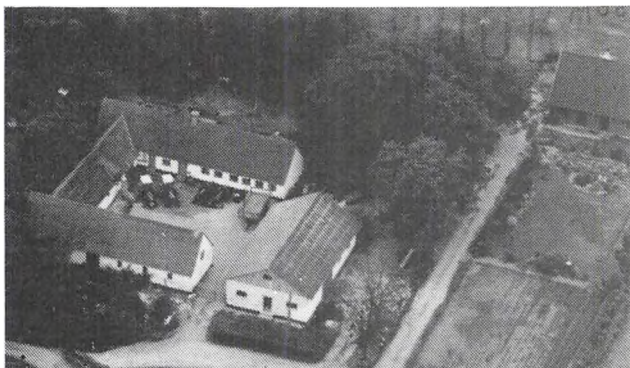

ESKEBJERG STRANDVEJ 23, 4593 ESKEBJERG.

ANDERS SALOMON THANNING, gårdejer, født d. 12.02.1906, søn af Karoline og Laurits Thanning, gift i 1936 med Anna Matzen, født d. 08.09.1908.

A.S.T. har i 25 år været distriktsformand for Holbæk Amts Forskikring. Han overtog slægtsgården i 1948 efter sin søster. Matr. nr. 6f. m.fl. Ejendoms-

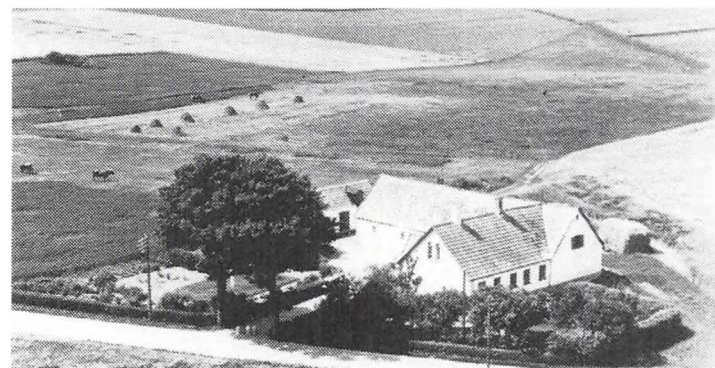

skyld 620.000. Grundskyld 140.000. Areal 7,7 ha. På arealet ligger en fredet gravhøj. Bygningerne er opført i 1905 og redskabshus tilføjet i 1985. Afgrøden består af sukkerroer og maltbyg. Der er 2 traktorer og 1 mejetærsker. Jorden har siden 1980 været forpagtet ud til en sønnesøn.

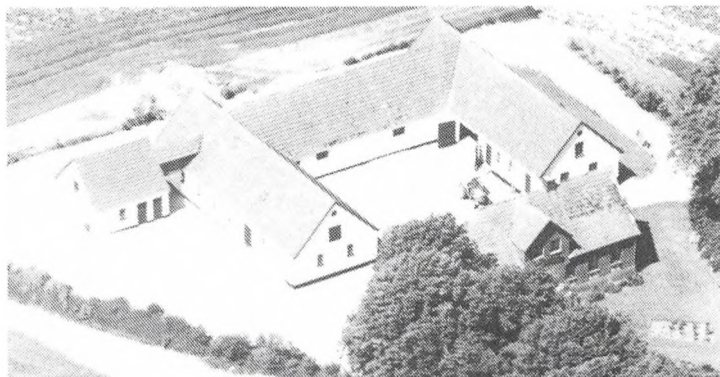

ESKEBJERG STRANDVEJ 29, "NORDKROGSGÅRD", 4593 ESKEBJERG.

SVEND MADSEN, gårdejer, født d. 05.08.1931, søn af Ingrid og Christian Madsen, gift d. 26.10.1957 med Hildur Hansen, født d. 29.02.1928, datter af Hedvig og Axel Hansen.

S.M. er forvalter og ansat hos Top Sikring, desuden er han formand og kasserer for Vesterlyng

Ejerlaug. Han overtog gården d. 01.03.1982 efter Orla Mølgård. Matr. nr. 22a m.fl. Ejendomsskyld 1.140.000. Grundskyld 315.200. Areal 17,28 ha. Bygningerne er opført i 1912. Besætningen består af søer. Afgrøden er byg, hvede og sukkerroer. Der er 1 traktor på gården.

ESKEBJERG STRANDVEJ 38, 4593 ESKEBJERG.

GUNHILD JENSEN, gårdejer, født d. 22.03.1922, gift d. 23.11.1946 med Hans Jensen, født d. 13.01.1918.

G.J. overtog gården d. 15.10.1952 efter Børge Pedersen.

Matr. nr. 22 m.fl. Ejendomsskyld 750.000. Grundskyld 192.800. Areal 10 ha., heraf tilkøbt 4,4 ha. Jorden har siden 1984 været bortforpagtet.

Bygningerne er opført i 1907 og laden 1965. Afgrøden består af raps.

ESKEBJERGVEJ 12, "BYBJERG-GÅRD", 4591 FØLLENSLEV.

SVEND ULRIK KARLSEN, gård-ejer, født d. 29.07.1948, søn af Inge og Ulrik Karlsen, gift d. 30.08.1969 med Hanne Hansen, født d. 30.10.1949, datter af Annelise og Holger Hansen.

H.H. er frisør.

S.U.K. er formand for Vestsjællands Planteavl samt næstformand i Nordvestsjælland Familiebrug.

Han overtog gården d. 15.12.1985 efter Gerda Ottesen.

Matr. nr. 3a m.fl. Ejendomsskyld 2.160.000. Areal 33 ha., heraf 0,55 ha. eng. Desuden er der forpagtet 33 ha.

Bygningerne er opført i 1870, stalde og gylletank 1986. Besætningen består af 95 søer samt fedesvin. Afgrøden er sukkerroer. Der er 3 traktorer, 1 mejetærsker, gylletank, plansilo og foderanlæg. Man benytter fremmed arbejdskraft.

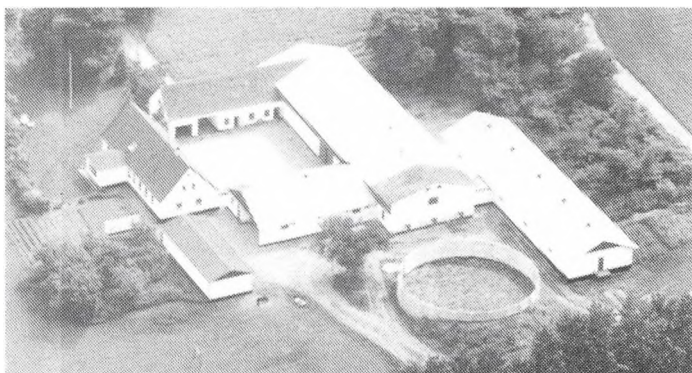

ESKEBJERGVEJ 13, "SKINGELSBJERGGÅRD", 4591 FØLLENSLEV.

SVEND E. NIELSEN, gårdejer, født d. 19.06.1932, søn af Erna og Helge Nielsen, gift d. 30.04.1955 med Britta Hansen, født d. 10.09.1927, datter af Anna og Johannes Hansen.

S.E.N. overtog gården i 1958 efter Arnold Jensen.

Matr. nr. 9a. Ejendomsskyld

2.790.000. Areal 31 ha., heraf ca. 1,5 ha. eng. Desuden er der forpagtet ca. 16 ha. Bygningerne er opført i slutningen af 1800-tallet, svinestalde i 1966 og 1973, maskinhus 1973, løsdriftsstald 1977 og sostald 1978. Besætningen består af avlssøer og

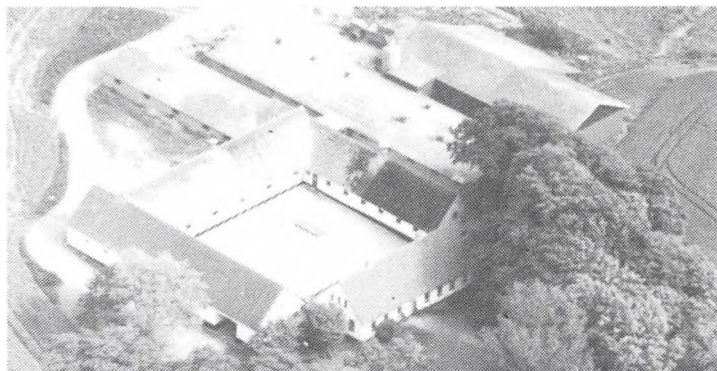

fedesvin, samt kødkvæg. Afgrøden består af sukkerroer og raps. Der er 2 traktorer, plantørrieri samt ensilageopbevaring. Man benytter fremmed arbejdskraft.



ESKEBJERGVEJ 62, "HYLDESTED-GAARD", 4593 ESKEBJERG.

POUL ERIK JENSEN, gårdejer, født d. 24.09.1946, søn af Elisabeth og Aksel Jensen, gift d. 01.04.1972 med Anne Grethe Madsen, født d. 02.06.1950, datter af Thea og Willars Madsen. A.G.M. arbejder i forsamlingshuset.

P.E.J. overtog slægtsgården d. 01.03.1980 efter sine forældre.

Matr. nr. 3a m.fl. Ejendomsskyld 1.230.000. Grundskyld 355.100. Areal 20,3 ha. og der er forpagtet 6 ha.

Stuehuset er opført i 1914 og udbygningerne 1946. Besætningen består af søer og smågrise. Afgrøden er korn og raps. Der er 3 traktorer, 1 mejetærsker og plantørrieri.

Den 01.12.1990 overtages A.G.M's fødehjem, "Fjordgården", Alleshavevej 46, Eskebjerg, Matr.nr. 27a. Ejendomsskyld 2.040.000. Grundskyld 708.900. Areal 34 ha.

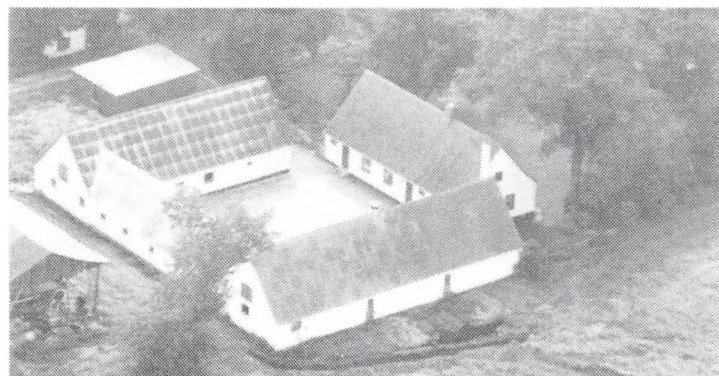
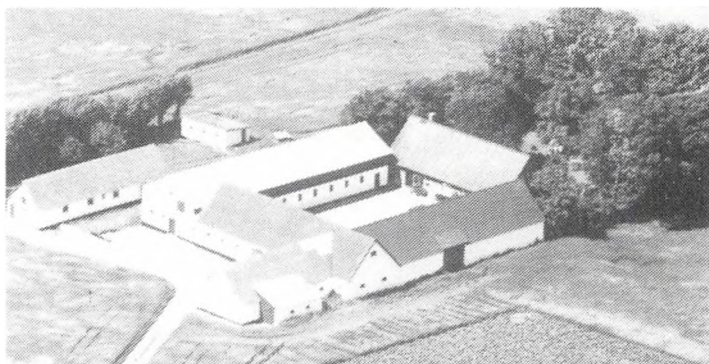

ESKEBJERGVEJ 72, "LANGE-BJERGGÅRD", 4593 ESKEBJERG.

HENNING SØRENSEN, gårdejer, født d. 22.03.1924, søn af Marietta og Knud Sørensen, gift d. 15.12.1956 med Bodil Nielsen, født d. 24.01.1933, datter af Ellen og Johannes Nielsen.

B.N. er ekspeditrice.

H.S. overtog slægtsgården i 1964 efter sine forældre.

Matr. nr. 18a. Ejendomsskyld

990.000. Grundskyld 298.800. Areal 17 ha., heraf 3 ha. eng og mose.

Bygningerne er opført i 1852, stuehus 1864, maskinhuset 1985 og garage 1980. Besætningen består af kreaturer og fedekvæg af racen Hereford. Afgrøden er korn og sukkerroer. Der er 2 traktorer, 1 mejetærsker, kornsilo samt ensilageopbevaring.

FAVRBOVEJ 1, "TOFTENBJERG", 4591 FØLLENSLEV.

LEO ANDERSEN, gårdejer, født d. 25.02.1943, søn af Else og Anders Andersen, gift d. 19.08.1967 med Krista Emborg, født d. 07.10.1943, datter af Agnethe og Charles Emborg.

L.A. har siden 1982 fungeret som brandmand i Snertinge. Han overtog slægtsgården i 1978 efter sine forældre.

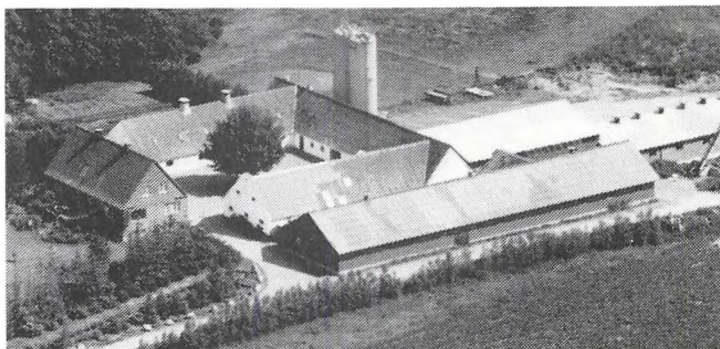

Matr.nr. 14a m.fl. Ejendomsskyld 3.080.000. Grundskyld 787.100. Areal 42,5 ha. og der er forpagtet 6 ha.

Bygningerne er opført i 1827, svinestalde 1978 og 1979, gassiloer i 1978-79 og 1980. Besætningen består af 100 søer og fedesvin. Afgrøderne er sukkerroer, raps, ærter, rug, hvede og byg. Der er 4 traktorer, 1 mejetærsker, gylletank, gastæt silo, foderanlæg og mugeanlæg. Man benytter fremmed arbejdskraft. I 1981 blev en gravhøj på jordene, ved navn Toftenbjerg, fredet.

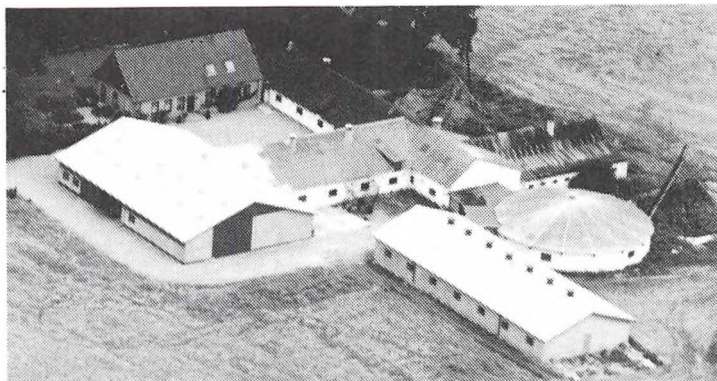

FAVRBOVEJ 3, "BOLLEBJERG-GÅRD", 4591 FØLLENSLEV.

HANS DREHN, gårdejer, født d. 06.08.1937, søn af Peer Hansen og Elise Drehn, gift d. 09.05.1964 med Gunhild Løgstrup, født d. 19.06.1943, datter af Tove og Karl Løgstrup.

H.D. er formand for Vestsjælland Landboforeningen og vurderingsmand i D.L.R. Han overtog gården d. 01.03.1964 efter Aage Kristensen.

Matr.nr. 13a m. fl. Ejendomsskyld 3.000.000. Grundskyld 753.600. Areal 37 ha., heraf tilkøbt 13 ha., der er 1/2 ha. med beplantning. Desuden er der forpagtet 13 ha.

Bygningerne er opført i slutningen af 1800-tallet, grisehuse 1965 og 1967, rund stald 1972, maskinhus 1976, slagtesvinestald 1979, fravænningsstald 1981, klimastald, farrestald og gyllebeholder 1986, drægtighedsstald og halmlade 1983 samt svinehuse 1975 og 1978. Besætningen består af 135 helårssøer samt fedesvin. Afgrøderne er sukkerroer, raps og ærter. Der er 3 traktorer, 1 mejetærsker, gylletank, gastæt silo og foderblandingsanlæg. I 1969 tilkøbtes "Nr. Hovedgård", Alleshavevej 43 og i 1986 Favrbøvej 6, Føllenslev.

GALTEBJERGVEJ 2, 4591 FØLLENSLEV.

CARL DILLING, gårdejer, født d. 26.03.1950, søn af Marie og Johannes Dilling, gift d. 15.02.1975 med Anne-Marie Pedersen, født d. 03.10.1951, datter af Ruth og Frederik Pedersen.

A.M.P. er apoteksassistent.

C.D. er i Føllenslev Menighedsråd. Han overtog slægtsgården i 1974 efter sine forældre, nuværende ejer er 3. generation.

Matr. nr. 12a. Ejendomsskyld 1.220.000. Grundskyld 324.000. Areal 17,6 ha. Bygningerne er opført i 1905, og laden tilføjet i 1986. Besætningen består af 16 stk. malkekvæg samt opdræt. Afgrøderne er fabriksroer og maltbyg. Der er 3 traktorer, 1 mejetærsker, kornsiloer samt foderblandingsanlæg.

I 1974 tilkøbtes "Bøgebjerg" på Galtebjergvej, som er på 10,2 ha. Ejendomsskyld 690.000. Grundskyld 186,500.

GALTEBJERGVEJ 5, "ALGESTRUP", 4591 FØLLENSLEV.

IB H. LEMVIGH, godsejer, født d. 21.11.1929, søn af forp. Erik H. Lemvigh, Eskildstrup, gift d. 20.09.1960 med Lili Suhr, født d. 30.03.1936, datter af godsejer O.B. Suhr, Sandbygård, Glumsø. L.S. er ergoterapeut og har været ansat ved Bjergsted Kommune.

I.H.L. er i bestyrelsen for Vestsjællands Roedyrkerforening, landbrugskyndig bestyrelsesmedlem i Knabstrup Hgd A/S, i Dæhnfeldts avlerbestyrelse,

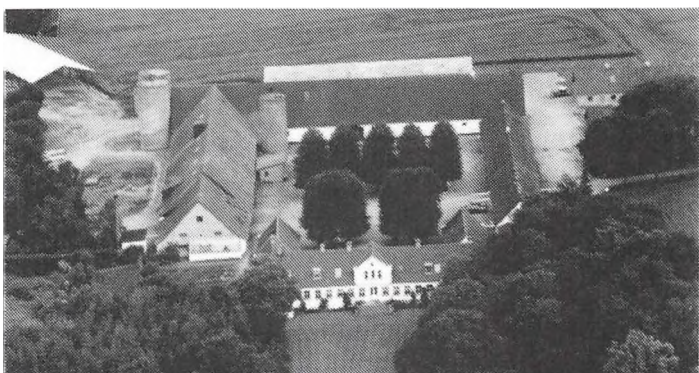

hegnsynsformand i Bjergsted, har været 15 år i kommunalbestyrelsen samt i bestyrelsen for I/S Eskebjerg Vesterlyng. Han overtog godset d. 01.12.1959 efter sin faster, professorinde E.C. Lundsgaard. Godset blev købt i 1866 af I.H.L.'s oldefar, etatsråd J.C.H. Lemvig.

Matr. nr. 1a og 16 m.fl. Ejendomsskyld 15.110.000. Grundskyld 3.777.000. Areal 276 ha., heraf tilkøbt 48 ha. Der er ca. 4 ha. eng og ca. 4 ha. skov. Desuden er der forpagtet 40 ha.

Hovedbygningen er opført i 1834, 1 sidefløj nedbrændte og blev genopbygget i 1988, kostald opført i 1951, øvrige gl. bygninger i tiden 1870 til 1875, ny lade 1976 og åben hjelm i 1977. Driftsformen er planteavl bestående af frø, raps, sukkerroer, hvede, byg og rug. Der er 5 traktorer, 1 mejetærsker, enkomsmaskine, gylletank, 4 kornlagre med tørreri, tårnsilo for ensilage samt halmfyr. Der er 2 traktorførere tilknyttet godset. Ejendoms- og grundskyld omfatter hovedgården, 2 andre gårde samt 8 huse, "Ellemosegård" købt i 1990 samt "Dalgård" købt i 1966.



GALTEBJERGVEJ 6, 4591 FØL-  
LENSLEV.

SVEND AAGE NIELSEN, gårdejer, født d. 27.10.1919, søn af Anna og Kristen Nielsen.

S.A.A.N. overtog slægtsgården i 1972, efter sine forældre.

Matr. nr. 11b m.fl. Ejendomsskyld 990.000. Grundskyld 320.100. Areal 16,8 ha., heraf tilkøbt 7 ha. Bygningerne er opført i 1860 og maskinhuset 1972. Afgrøderne

består af byg og hvede. Der er 2 traktorer, 1 mejetærsker og kornsilo.

GALTEBJERGVEJ 16, 4593 ESKE-  
BJERG.

ORLA NORDAHL PETERSEN, gårdejer, født d. 19.07.1927, søn af Margrethe og Engelhardt Petersen, gift d. 17.06.1950 med Else Nielsen, født d. 02.02.1930, datter af Helene og Jens Peter Nielsen.

O.N.P. er mejerist. Han overtog gården d. 14.03.1955 efter Peter Hansen.

Matr. nr. 10b. Ejendomsskyld 440.000. Grundskyld 102.000. Areal 5,8 ha., jorden blev i 1989 bortforpagtet. Bygningerne er opført i 1803.



GALTEBJERGVEJ 30, 4593 ESKE-  
BJERG.

JOHNNY SØRENSEN, gårdejer, født d. 04.06.1965, søn af Lone og Arne Sørensen, gift d. 04.11.1989 med Lissie Andersen, født d. 23.07.1967, datter af Eva og Arne Andersen.

L.A. er rengøringsassistent.

J.S. jord/betonarbejder. Han overtog gården d. 01.08.1988 efter Carsten Skov.



Matr. nr. 41b m. fl. Ejendomsskyld 480.000. Grundskyld 96.000. Areal 5,5 ha., heraf lidt eng. Der er forpagtet 3 ha.

Bygningerne er opført i 1926. Afgrøderne er raps, vinter og vår hvede. Der er 3 traktorer, 1 mejetærsker og kornopbevaring.



GL. SVEBØLLEVEJ 2, "HØJBJEG-GÅRD", 4470 SVEBØLLE.

KURT NIELSEN, gårdejer, født d. 29.11.1959, søn af Doris og Villy Christian Nielsen, gift d. 19.07.1986 med Birgit Jensen, født d. 15.08.1956, datter af Grethe og Kurt Jensen.

K.N. overtog gården d. 07.12.1985 efter Karl Knud Bertelsen.

Matr.nr. 4b. Ejendomsskyld 2.090.000. Areal 46,4 ha., heraf 4 ha. mose.

Bygningerne er opført i 1851 og der er tilbygget af flere gange, kostalden blev i 1989 gennemmoderniseret til løsdrift. Besætningen består af Jersey malkekvæg. Afgrøderne er hvede, fabriksroer og polsukker. Der er 4 traktorer, rendegraver, gummiged, gylletank, plansilo, køletank og foderblandeanlæg. Man benytter fremmed arbejdskraft. Ud over denne ejendom ejes og drives Gl. Svebøllevej 5, Matr.nr. 3b m.fl. Ejendomsskyld 1.090.000.

GNIBEN 1, "LYNGGÅRDEN", 4592 SEJERØ.

BØRGE JENSEN, gårdejer, født d. 05.11.1941, søn af Helga og Jens Peter Jensen, gift d. 17.09.1966 med Birgit Pedersen, født d. 12.06.1943, datter af Inger og Karl Pedersen.

B.P. arbejder som hjemmehjælper.

B.J. er formand for Menighedsrådet, beboerformand og er i Husmandsforeningen. Han overtog slægtsgården d. 01.02.1966 efter sine forældre.

Matr. nr. 13b. m.fl. Ejendomsskyld 920.000. Grundskyld 264.700. Areal 29 ha., heraf tilkøbt 9,9 ha. Der er forpagtet 3,8 ha.

Bygningerne er opført i 1921, og ny stald i 1982. Besætningen består af Jersey køer. Afgrøderne er korn og raps. Der er 2 traktorer, gylletank, ensilageopbevaring samt kornloft.

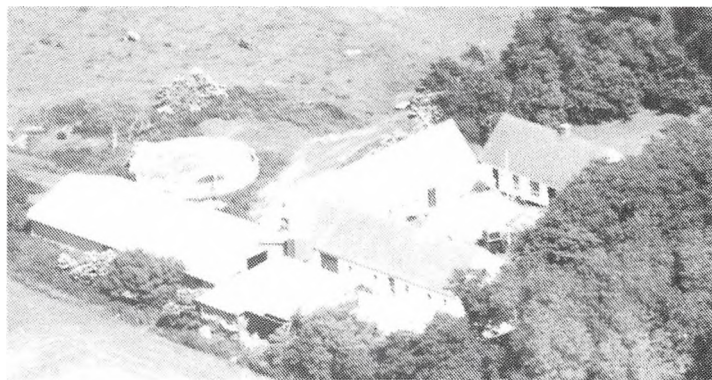

HAGENDRUPVEJ 9, "BASEBJERG-GÅRD", 4593 ESKEBJERG.

UFFE KJÆR HANSEN, gårdejer, født d. 25.05.1949, søn af Elly og Agner Hansen, samlever med Irene Sørensen, født d. 18.09.1948, datter af Marie og Peter Sørensen. I.S. er sygehjælper.

U.K.J. har siden 1968 drevet maskinstation. Han overtog gården i 1983 efter Astrid og Poul Jensen. Matr. nr. 9. Ejendomsskyld

2.100.000. Grundskyld 607.900. Areal 33,5 ha., heraf 1,1 ha. mose og krat. Bygningerne er opført i 1900 og ny lade og garage i 1986. Afgrøden består af hvede, byg og raps. Der er 11 traktorer, 4 mejetærskere samt diverse maskiner til maskinstationen. Opbevaringen af korn foregår i laden. Man benytter fremmed arbejdskraft, i højsæsonen ca. 10 medarbejdere.





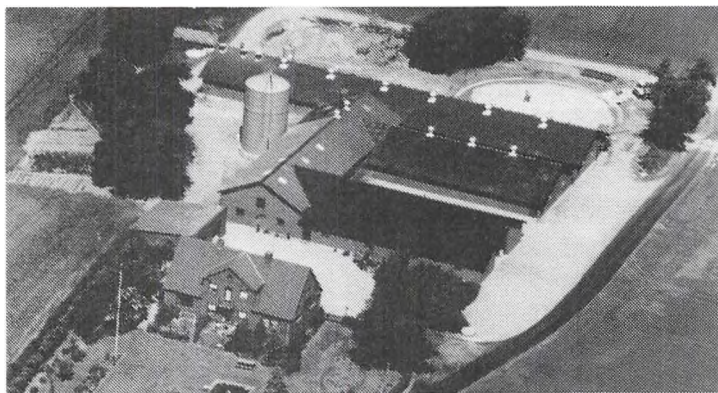

HAGENDRUPVEJ 30, "SVANHOLM-GÅRD", 4593 ESKEBJERG.

TAGE KRISTIAN JEPPESEN, gårdejer, født d. 01.09.1940, søn af Karen og Hermand Jeppesen, gift i 1966 med Else Marie Andersen, født d. 10.01.1945, datter af Grethe og Ingvar Andersen. E.M.A. er lægesekretær.

T.K.J. er i bestyrelsen for det lokale Elværk. Han overtog slægtsgården i 1975 efter sine forældre.

Matr. nr. 8a. Ejendomsskyld 3.130.000. Grundskyld 770.000. Areal 42,7 ha., heraf tilkøbt 4 ha.

Bygningerne er opført i 1938, sostald 1977, slagtestald 1979 og maskinhus 1983. Besætningen består af 100 SPF-fedesvin. Afgrøderne er raps og sukkerroer. Der er 2 traktorer, 1 mejetærsker, gylletank, gastæt kornsilo og genvindingsanlæg for varme. Man benytter fremmed arbejdskraft.

I 1982 tilkøbtes "Eskemosegård", Hagendrupvej 28, Eskebjerg, jorden er lagt ind under ovenstående.

HAVNSØVEJ 32, "DALGÅRD", 4591 FØLLENSLEV.

PETER LAURITSEN, gårdejer, født d. 28.09.1923, søn af Andrea og Jens Lauritsen, gift d. 28.12.1952 med Karen Kristensen, født d. 23.03.1930, datter af Marie og Jakob Kristensen.

P.L. er i jordbrugskommissionen. Han overtog gården i 1952 efter Ulrik Olsen.

Matr. nr. 17a. Ejendomsskyld 3.180.000. Grundskyld 908.000. Areal 48,4 ha., heraf tilkøbt 20 ha., der er 1 ha. eng. Bygningerne er opført i 1884, svinestalde 1965, 1967 og 1969, kostald 1972, kalvestald 1976 og maskinhus 1977. Besætningen består af malkekøer og opdræt. Afgrøderne er raps og sukkerroer. Der er 3 traktorer, 1 mejetærsker, gylletank, gastæt kornsilo, siloer for ensilage og automatisk foderanlæg. Man benytter fremmed arbejdskraft. I 1987 tilkøbtes Havnsøvej 26, på 9 ha.



HAVNSØVEJ 33, "HAVNSØGÅRD", 4591 FØLLENSLEV.

ANTON BRINCH MADSEN, gård-ejer, født d. 01.10.1934, søn af Merita og Anthon Madsen, gift d. 15.04.1963 med Inge Birch, født d. 04.04.1935, datter af Helene og Aage Birch.

I.B. har været sygeplejerske. A.B.M. har arbejdet som ingeniør, men er nu kun beskæftiget inden for landbruget. Han over-

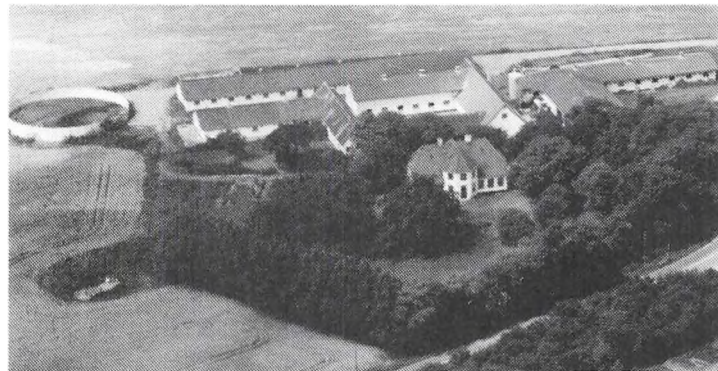

tog gården i 1970 efter sin svoger Arne Birch.

Matr. nr. 4b m.fl. Ejendomsskyld 3.890.000. Grundskyld 1.386.500. Areal 39,9 ha., heraf 1 ha. skov.

De oprindelige bygninger er opført i 1846, grisestalde 1974 og 1977, farestald og gylletank 1983. Besætningen består af 140 søer og slagtesvin af racen Antonius. Afgrøderne er sukkerroer, raps, byg og hvede. Der er 1 traktor, 1 mejetærsker, gylle-

tank, kornsilo samt våd- og tørfoderanlæg. Man benytter fremmed arbejdskraft. I 1990 tilkøbtes Skortskær 2, i Havnsø, på 27 ha.

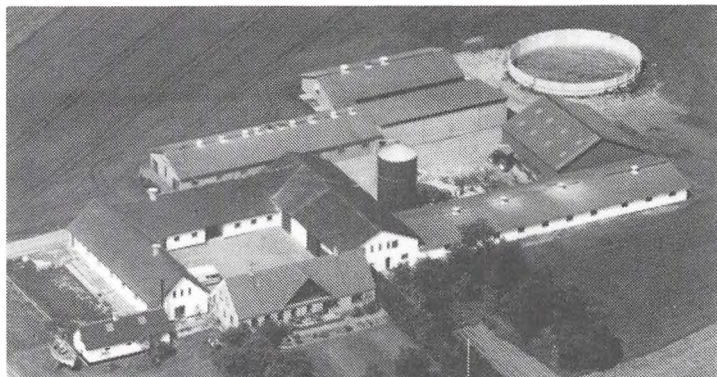

HAVNSØVEJ 38, "TOFTAGER-GÅRD", 4591 FØLLENSLEV.

BENDT R. JENSEN, gårdejer, født d. 16.01.1942, søn af Ingeborg og Richardt Jensen, gift d. 06.02.1965 med Bodil Madsen, født d. 21.12. 1945, datter af Gerda og Ludvig Madsen.

B.M. er kontorassistent.

B.R.J. overtog gården i 1963 efter Asger Kristensen.

Matr. nr. 1a m.fl. Ejendomsskyld

3.500.000. Grundskyld 621.000. Areal 36,5 ha., heraf tilkøbt 3,3 ha., der er 1 ha. skov. Desuden er der forpagtet 24,8 ha.

Bygningerne er opført i 1868, sostald 1973, maskinhus 1974, slagtesvinestald 1975, smågrisestald 1981 og maskinhus 1979. Besætningen består af 125 søer samt fedesvin. Afgrøderne er sukkerroer og raps. Der er 5 traktorer, 1 mejetærsker, gylletank og gastæt kornsilo, plansilo samt automatisk foderblandeanlæg og halmfyr. Man benytter fremmed arbejdskraft.

I 1989 tilkøbtes "Vislev", Havnsøvej 34, på 31 ha. jorden blev underlagt ovenstående og bygningerne frasolgt.

HELLESTRÆDE 2, "HELLEGÅRD", 4591 FØLLENSLEV.

FINN TOFTEGAARD, gårdejer, født d. 06.09.1938, søn af Sigron og Poul Toftegaard, gift d. 27.07. 1962 med Birgit Olsen, født d. 14.09.1939, datter af Sigga og Harry Olsen.

F.T. er formand for Vallekilde-Hørve Andels Grovvarer og er i bestyrelsen for Dan Æg. Han overtog slægtsgården i 1967 efter sine forældre.

Matr.nr. 5a. Ejendomsskyld 3.700.000. Grundskyld 454.000. Areal 25 ha., heraf 2 ha. skov og eng. Der er forpagtet 10 ha.

Bygningerne er opført i 1906, svinestalde 1969, 1972 og 1979 samt hønsehus til 11.000 høns i 1974.



Gården drives med en svineproduktion på 175 årssøer og der produceres ca. 3.800 slagtesvin om året. Afgrøderne er sukkerroer og raps. Der er 3 traktorer, 1 mejetærsker, gylletank, gastæt kornsilo samt jordvarmeanlæg. Man benytter fremmed arbejdskraft.

F.T. har tilkøbt "Toftebjerggård", Kirkemosevej 13, Føllenslev. Matr. nr. 3a m.fl. Ejendomsskyld 2.500.000. Grundskyld 800.000. Areal 80 ha.

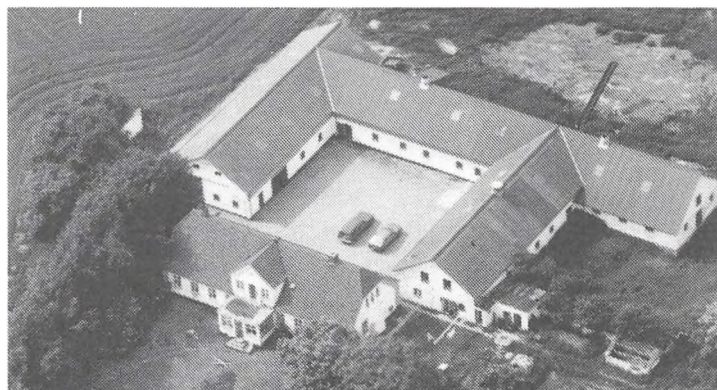

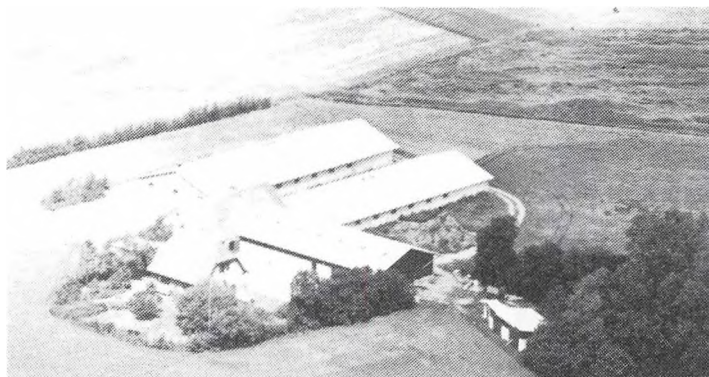

HØJGÅRDSVEJ 5, "ENGBO",  
4460 SNERTINGE.

ARNE KJELD HANSEN, gårdejer,  
født d. 20.04.1942, søn af Helga  
og Ejner Hansen, gift d. 12.08.  
1971 med Ida Merete Larsen,  
født d. 16.11.1947, datter af Ma-  
rie og Christian Larsen.

I.M.H. er sygeplejerske.

A.K.H. er i bestyrelsen for Val-  
lekilde Hørve Grovvarerforretning  
samt i bestyrelsen for Svinninge

Pumpelaug. Han overtog slægtsgården d. 01.04.1977 efter sine forældre.

Matr. nr. 97 m.fl. Ejendomsskyld 2.470.000. Grundskyld 277.000. Areal 18,6 ha., heraf  
tilkøbt 6 ha.

Bygningerne er opført i 1913, sostald 1977, slagtesvinestald 1979, maskinhus 1982 og  
garage 1986. Besætningen består af søer og slagtesvin. Afgrøden er sukkerroer. Der er  
3 traktorer, 1 mejetærsker, gylletank, kornsilo, jordvarmeanlæg og foderblandeanlæg.

HØJGÅRDSVEJ 7, "ENGHAVE-  
GÅRD", SERSLEV, 4460 SNER-  
TINGE.

KJELD JØRGENSEN, gårdejer,  
født d. 25.03.1945, søn af Helga  
og Sigurd Jørgensen, gift d.  
13.11. 1971 med Vivi Jensen,  
født d. 09.08.1951, datter af  
Rigmor og Ole Jensen.

K.J. overtog slægtsgården i 1971  
efter sine forældre.

Matr. nr. 23a. Ejendomsskyld  
1.670.000. Grundskyld 422.500. Areal 21 ha., heraf tilkøbt 7,2 ha. Der er forpagtet  
12,1 ha.

Bygningerne er opført i tiden 1911-1919 og maskinhuse i 1975 og 1986. Afgrøderne er  
Krysanthemum, spinatfrø, sukkerroer, græsfrø, raps og ærter. Der er 6 traktorer, 2  
mejetærskere, rendegraver, skårlægger, roe- og majssåmaskiner, kornsiloer, kornloft  
og halmfyr. På gården er beskæftiget 3 medhjælpere. Der er siden 1966 også drevet  
maskinstation fra adressen.



HØJSTEDVEJ 23, "MILEPÆLS-  
GÅRDEN", 4591 FØLLENSLEV.  
POUL TOFT ANDERSEN, gård-  
ejer, født d. 01.10.1941, søn af  
Else Margrethe og Anders Ander-  
sen, gift d. 09.06.1962 med Kir-  
sten V. Jensen, født d. 08.11.  
1941, datter af Valborg og Karl  
Jensen.

K.V.J. er hjemmesygeplejerske.  
P.T.A. er i repræsentantskabet  
for Steff Houlberg. Han overtog

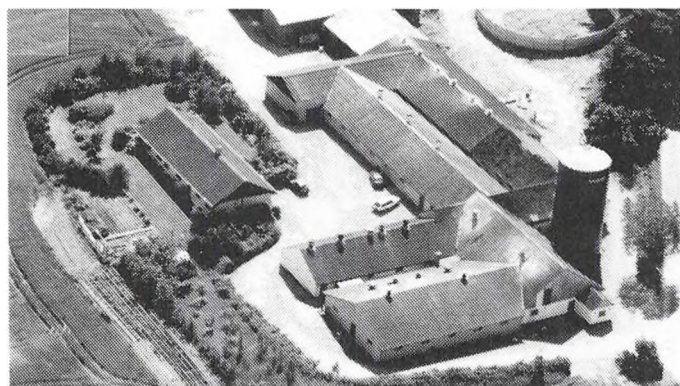

gården d. 01.04.1963 efter Ingeborg Jørgensen.

Matr.nr. 3a m.fl. Ejendomsskyld 3.400.000. Grundskyld 287.300. Areal 17 ha. Der er  
forpagtet 5 ha.

Bygningerne er opført i 1800, kostald 1965, svinestalde 1966, 1974, 1977 og 1983,  
værksted og garage 1974, maskinhus 1986 og klimastald 1988. Besætningen består af  
150 søer samt slagtesvin. Afgrøden er raps. Der er 3 traktorer, 1 mejetærsker, 1  
rendegraver, 1 slamsuger, gylletank, silo for korn, foderblandeanlæg og genvindings-  
anlæg for varme. Man benytter fremmed arbejdskraft på gården.

Ud over denne gård ejes og drives Højstedvej 9, Kristianshøj, matr.nr. 1a m.fl. samt "Himmerigsgården", Byvej 22, Føllenslev, matr. nr. 8a.

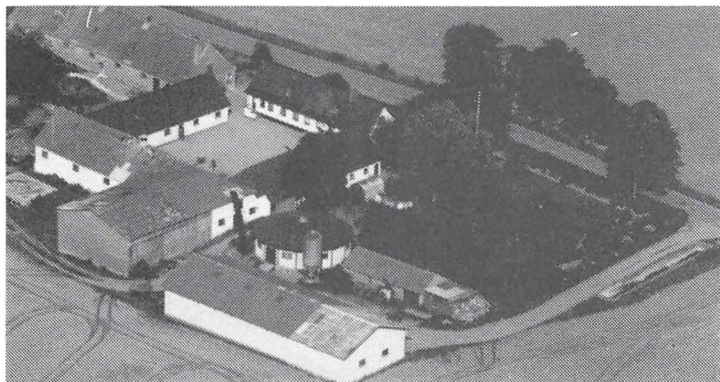

JORLØSEVEJ 12, "NYAGERGÅRD", 4470 SVEBØLLE.

AAGE K. MODIN, gårdejer, født d. 25.12.1930, søn af Thorkild Marius Modin, gift d. 25.05.1957 med Birgitte S. Hansen, født d. 17.10.1935, datter af Slagter Peter Hansen. Ægteparret har børnene: Thorkild, født d. 12.09.58, Søren, født d. 06.03.1960 og Thomas, født d. 28.01.1963.

AA.K.M. overtog slægtsgården d. 01.04.1964 efter sine forældre.

Matr. nr. 7a m.fl. Ejendomsskyld 2.850.000. Grundskyld 886.400. Areal 62 ha., heraf tilkøbt 13,8 ha., ud af arealet ligger 13 ha. hen med mose, vand, siv og krat. Desuden er der forpagtet 20,6 ha.

Stuehuset er opført i 1842 og ombygget 1942, svinestalde opført i 1937, 1946 og 1977, 1 svinestald opført i tiden 1937-1946 blev i 1986 ombygget, maskinhus opført 1969 og værksted 1933. Besætningen består af SPF-slagtesvin med en årslevering på ca. 2.500 slagtesvin. Afgrøderne er fabriksroer, hvede, vinterbyg, vårbyg og vinterraps. Der er 3 traktorer, 1 mejetærsker, ajlebeholder, 5 tårnsiloer med varmluftstørring samt halmfyr. Man har ansat 1 søn på halv tid som medarbejder og der benyttes maskinstation til raps og ajle.

JYDEGÅRDSVEJ 2, "GAMLE JYDEGÅRD", VISKINGE, 4470 SVEBØLLE.

HANS HOLGER OLSEN, pensionist, født d. 04.05.1923, søn af Thora Marie og Hans Peter Olsen, gift d. 20.06.1950 med Ruth Margrethe Jørgensen, født d. 06.03.1925, datter af Thinka og Georg Jørgensen. Ægteparret har børnene: Arvid, født d. 11.05.

1951, Doris, født d. 13.08.1952, Gitte, født d. 27.05.1956, Karen, født d. 05.08.1957, Thora, født d. 02.01.1960 og Carl Erik, født d. 08.04.1963.

H.H.O. er formand for lokalforeningen under N.V.E. Svinninge. Han overtog gården d. 25.05.1955, efter Hermod Hansen.

Matr. nr. 13e m.fl. Ejendomsskyld 900.000. Grundskyld 138.000. Areal 10 ha., heraf tilkøbt 2,75 ha. i 1956.

Stuehuset er opført i 1951, stalde 1945 og 1958, udhus 1954 og maskinhus 1978. Jorden er bortforpagtet til Hjortsø Planteskole. Der er 1 traktor, andel i roesåmaskine, 2 vogne, harver, grønthøster, såmaskine, plov og tromle på gården.

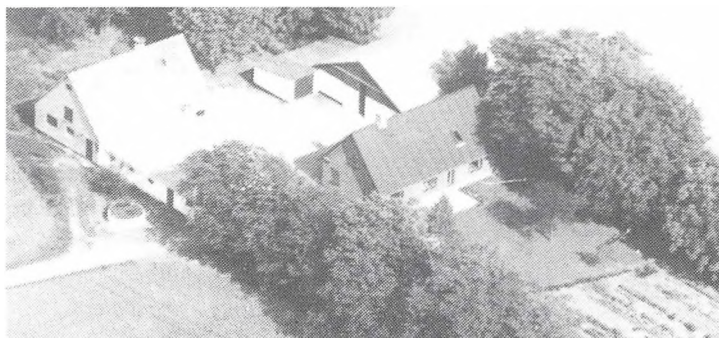

KALUNDBORGVEJ 44, 4591 FØLLENSLEV.

KURT JEPSEN, gårdejer, født d. 30.11.1942, søn af Astrid og Niels Peder Jepsen, gift d. 12.11.1966 med Kirsten Hansen, født d. 04.11.1946, datter af Inger og Knud Hansen.

K.H. er laborant.

K.J. overtog gården i 1972 efter Erik Sørensen.

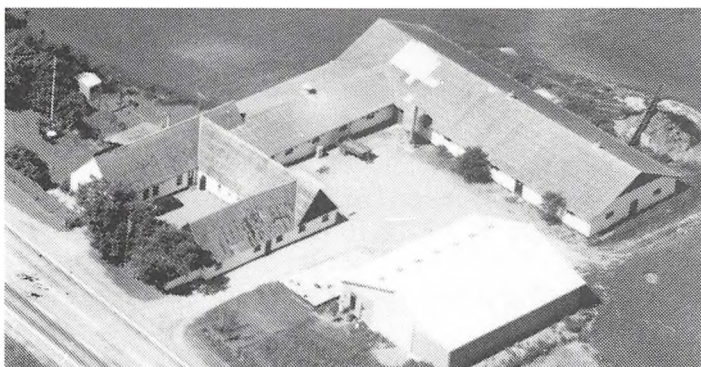

Matr. nr. 3b m.fl. Ejendomsskyld 1.230.000. Grundskyld 154.800. Areal 9 ha. Bygningerne er opført i 1860, sostald 1974, grisestald 1977 og maskinhus 1985. Besætningen består af 90 søer, smågrisene sælges. Afgrøderne er korn og byg. Der er 2 traktorer, tårnsilo samt foderblandeanlæg.

**KALUNDBORGVEJ 55, "OLSTRUPGÅRD", 4593 ESKEBJERG.**

HUGO PETERSEN, gårdejer, født d. 24.02.1942, søn af Grethe og Aksel Petersen, gift d. 22.11.1975 med Anne Kristiansen, født d. 20.06.1951, datter af Ingeborg og Jens Christiansen.

A.K. er deltids lærer.

H.P. er i bestyrelsen for Landboforeningen og medlem af skatteankenævnet i Bjergsted. Han overtog gården i 1967 efter Olga Petersen.

Matr. nr. 1a m.fl. Ejendomsskyld 3.320.000. Grundskyld 1.121.200. Areal 68,384 ha., heraf 2 ha. skov.

Bygningerne er fra 1800-tallet, slagtesvinestald opført 1967, sostald 1976, stuehus 1972, garage 1975, maskinhus 1982 og gyllebeholder i 1986. Besætningen består af 70 SPF-årssøer og opdræt af fedesvin. Afgrøderne er sukkerroer, raps og rug. Der er 2 traktorer, 1 mejetærsker, rendegraver, foderblandeanlæg, gylletank, kornsilo samt halmfyr. Man benytter fremmed arbejdskraft på gården.

**KALUNDBORGVEJ 57, "HAUGÅRD", 4593 ESKEBJERG.**

RUD LYNGE JACOBSEN, gårdejer, født d. 19.11.1935, søn af Julie og Hans Jacobsen, gift d. 29.08.1959 med Karen Hou, født d. 04.03.1940, datter af Henny og Arne Hou. R.L.J. er i bestyrelsen for Øst Danske Kvægavlerforening og landsformand for R.D.M. Han overtog gården d. 01.04.1964 efter Martin Mortensen.

Matr. nr. 6 m.fl. Ejendomsskyld 1.140.000. Grundskyld 255.000. Areal 15 ha.

Bygningerne er opført i 1930, stald og nyt svinehus 1965 samt lade 1973. Besætningen består af avlsvæg af racen R.D.M. Afgrøden er fabriksroer. Der er 2 traktorer, markvandingsanlæg og ensilageopbevaring.

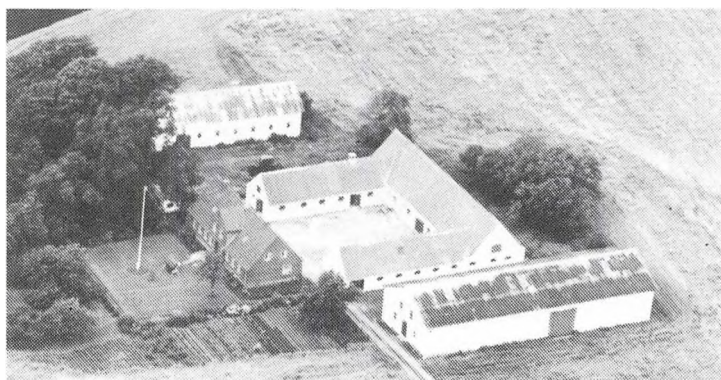

**KALUNDBORGVEJ 88, "BÆKGÅRDEN", 4470 SVEBØLLE.**

MAX JOHANSEN, gårdejer, født d. 20.03.1952, søn af Thyra og Anton Johansen, gift d. 02.12.1971 med Susanne Kjær, født d. 20.04.1954, datter af Ruth og Valdemar Kjær.

S.K. er hjemmehjælper.

M.J. er i bestyrelsen for Venstre i Viskinge. Han overtog slægtsgården i 1978 efter sine forældre.

Matr.nr. 4a m.fl. Ejendomsskyld 850.000. Grundskyld 145.700. Areal 12 ha. Der er forpagtet 55 ha.

Bygningerne er opført i 1914 og maskinhuset 1983. Afgrøderne består af kartofler, korn, sukkerroer, kål og asier. Der er 3 traktorer, 1 mejetærsker, kartoffeloptager, plantemaskine, plantørrieri, kølekasse og markvandingsanlæg. Der er ansat deltidsmedhjælper på gården.

M.J. købte d. 01.01.1990 "Mindegården", Mindegårdsvej 1. Matr.nr. 12a m.fl. Ejendomsskyld 1.420.000. Grundskyld 402.100. Areal 31,4 ha.

**KELLEKLINTEVEJ 6, 4470 SVEBØLLE.**

VAGN HOLM JENSEN, gårdejer, født d. 31.12.1947, søn af Erna og Søren Holm Jensen, gift d. 09.06.1973 med Birthe Jensen, født d. 07.12.1950, datter af Karen L. og Robert Jensen.

B.J. er sygehjælper hveranden uge på et plejehjem og er i fritiden zoneterapeut.



Vagn H. Jensen er lagerarbejder på Gyproc i Kalundborg. Han overtog gården d. 01.05.1977 efter Knud Sørensen.

Matr. nr. 5a og 5 d. Ejendomsskyld 2.100.000. Grundskyld 349.380. Areal 10,5 ha.

Stuehuset og gammel staldlænge er opført i 1880, nye stalde 1963 og 1969 samt fedestald i 1979. Afgrøderne består af korn og hvede. Der er 2 traktorer og kornsilo.

#### KONGSTRUPVEJ 12, "ØSTERVANG", 4592 SEJERØ.

FINN ANDERSEN, gårdejer, født d. 18.10.1946, søn af Esther og Børge Andersen, gift d. 30.05.1970 med Lone Neksælø, født d. 17.07.1950, datter af Lilly og Ernst Neksælø. L.N. er medhjælpende hustru.

F.A. er formand for Sejerø Idrætsforening, formand for skolenævnet samt i skolekommissionen og i vandværket. Han overtog gården i 1972 efter sine forældre. Matr.nr. 7a. Ejendomsskyld 1.330.000. Grundskyld 240.700. Areal 18 ha. og der er forpagtet 6,6 ha.

Stuehuset er opført i 1870 og ombygget i 1919, i 1975 blev en stald ombygget til svin og maskinhuset opførtes i 1973, kornmagasin 1975, ny svinestald 1978, maskinhus 1979, værksted og halmfyr 1980. Besætningen består af søer. Afgrøden erraps. Der er 3 traktorer, 1 mejetærsker, gylletank, kornsilo halmfyr og staldvarmeanlæg. Man benytter fremmed arbejdskraft.

#### KONGSTRUPVEJ 24, "STRANDGAARDEN", 4592 SEJERØ.

ARVID NIELSEN, gårdejer, født d. 07.12.1925, søn af Gerda og Jørgen Nielsen, gift d. 04.05.1947 med Kirstine Jørgensen, født d. 26.08.1925, datter af Martha og Jørgen Peter Jørgensen.

A.N. driver entreprenørvirksomhed. Han overtog slægtsgården i 1961 efter sine forældre.

Matr.nr. 4a m.fl. Ejendomsskyld 680.000. Grundskyld 189.700. Areal 19,4 ha., heraf 2,8 ha. strandeng.

Bygningerne er opført i 1800-tallet, nordlænge 1916, ny stald 1964, halvdel af stuehus i 1975 og lade 1976. Afgrøderne er korn og vårraps. Der er 2 traktorer, 1 mejetærsker, rendegraver, kornloft samt plantørringsanlæg. Familien levede udelukkende af landbrug indtil 1970.

#### KROGEN 24, "BAKKELYGÅRD",

BJERGSTED, 4450 JYDERUP.

JOHANNES DREJER JACOBSEN,

gårdejer, født d. 22.02.1937, søn

af skomagermester Hans Jacob

Niels Jacobsen, Korsør, gift d.

26.12.1960 med Inga Molin, født

d. 12.07.1937, datter af Åge Molin,

Horslunde. Ægteparret har

børnene: Jens, født d. 24.06.1962

og Lotte, født d. 23.05.1964.

I.M. er i Husholdningsforeningen og

Landboforeningen. J.D.J. er maskinmester og

vagtgående på Asnæsværket. Han overtog gården d. 20.10. 1968 efter Otto Hansen.

Matr.nr. 7a og 8d m.fl. Ejendomsskyld 1.520.000. Grundskyld 450.000. Areal 32 ha., heraf tilkøbt 16,5 ha., der er lidt plantage, eng og skov.

Bygningerne er opført i 1920, men der er gennem tiderne op til 1980 foregået ændringer. Afgrøderne er korn, frø og juletræer. Der er 2 traktorer, 1 mejetærsker og mark-

vandingsanlæg og kornsilo.



LEJLIGHEDSVEJ 2, "LUNDEGÅRD", 4592 SEJERØ.

EBBE BENT NIELSEN, gårdejer, født d. 02.04.1935, søn af Kristine og Peter Nielsen, gift d. 25.05.1963 med Kirsten Sørensen, født d. 12.09.1943, datter af Solveig og Gerhard Sørensen.

K.S. er vikar på Sejerø Skole.

E.B.N. overtog slægtsgården i 1970 efter sine forældre.

Matr. nr. 1a m.fl. Ejendomsskyld 760.000. Grundskyld 230.600. Areal 20 ha., heraf tilkøbt 7,2 ha., der er en lille strandpark med granbevoksning. Desuden er der forpagtet 30 ha.

De oprindelige bygninger er opført i 1796 og ombygget i 1927 og 1940/41. Besætningen består af Jerseykøer. Afgrøderne er raps, maltbyg og brødkorn. Der er 3 traktorer, 1 mejetærsker, andel i majsmaskine, kornloft, silo til ensilage samt korntørreri.

MASTRUPVEJ 47, "VANDKÆR", 4592 SEJERØ.

ROBERT FRIIS JENSEN, gårdejer, født d. 18.05.1926, søn af Ruth og Rudolf Jensen, gift d. 16.03.1957 med Karen Margrethe Munk, født d. 27.12.1930, datter af Anne og Frederik Munk.

K.M.M. er hjemmesygeplejerske.

R.F.J. har været sognerådsformand siden 1986 samt formand for Sejerø Mejeri. Han overtog slægtsgården i 1957 efter sine forældre.

Matr. nr. 31a m.fl. Ejendomsskyld 1.000.000. Grundskyld 233.000. Areal 19 ha., heraf tilkøbt 14 ha., der er 1,7 ha med krat. Derudover er der forpagtet 20 ha. Bygningerne er opført i 1916, svinestalden er 1961, kostald 1972 og laden 1978. Besætningen består af sortbroget malkekvæg. Afgrøden er korn. Der er 4 traktorer, 1 mejetærsker, gylletank og plansilo til opbevaring af korn, halmfyr og korntørreri. Man benytter fremmed arbejdskraft.

MASTRUPVEJ 51, "KOBBERHØJGÅRD", 4592 SEJERØ.

KAJ NAUTRUP NIELSEN, gårdejer, født d. 12.11.1933, søn af Marie og Jakob Nautrup Nielsen, gift d. 25.06.1955 med Elsa Pedersen, født d. 03.02.1935, datter af Ellen og Rasmus Pedersen.

K.N.N. overtog gården i 1970 efter Hans Peter Jensen.

Matr. nr. 6b m.fl. Ejendomsskyld 800.300. Grundskyld 288.000. Areal 24,9 ha., heraf tilkøbt 9,4 ha.

Bygningerne er opført i 1938/1939 og laden 1975. Besætningen består af sortbroget kvæg. Der er 3 traktorer, 1 mejetærsker på gården, gylletank, kornloft, møddingsplads og ensilageopbevaring.

MASTRUPVEJ 55, "TADEBÆK", 4592 SEJERØ.

JENS HOUGÅRD JENSEN, gårdejer, født d. 03.01.1963, søn af Gyda og Anker Hougård-Jensen, bo sammen med Pernille Petersen, født d. 05.07.1966, datter af Inger Lise og Find Petersen.

P.P. arbejder i den lokale købmandsbutik.

J.H. er kasserer i Tadebæks Pumpelaug, i bestyrelsen for Sejerø Idrætsforening, i i hjemmeværnet, røgdykker i det frivillige brandværn og i bestyrelsen for beboerforeningen. Han overtog slægtsgården i 1988 efter sine forældre.

Matr.nr. 6c m.fl. Ejendomsskyld 290.000. Grundskyld 59.000. Areal 16 ha. og der er forpagtet 25 ha.

Bygningerne er opført i 1920, kostald 1988-89, lade 1981, malkerum og roehus 1972, ajlebeholder og møddingsplads i 1988-89. Besætningen består af Jerseykøer. Afgrøderne er raps, hvede og maltbyg. Der er 3 traktorer, ajlebeholder og silo til ensilage.

MASTRUPVEJ 59, 4592 SEJERØ.

BENT JENSEN, gårdejer, født d. 29.01.1953, søn af Edith og Ole Jensen, gift d. 22.05.1982 med Ketty Rasmussen, født d. 16.07.1955, datter af Elly og Hjalmar Rasmussen.

K.R. er kontorassistent og kasserer for Sejerø Kirke samt i bestyrelsen for Sejerø Idrætsforening.

B.J. er i bestyrelsen for Ø-udvalget, i bestyrelsen for Sejrø Brugs, i bestyrelsen for folkedans samt kredsleder af F.D.F. Han overtog slægtsgården d. 16.11.1982 efter sin far.

Matr.nr. 3b og 3g m.fl. Ejendomsskyld 380.000. Grundskyld 148.800. Areal 26 ha., heraf 1/2 td.land skov. Desuden er der forpagtet 24,8 ha.

Bygningerne er opført omkring 1920, ungdyrsstald og malkerum 1982, lade 1985, gyllebeholder 1987 og i 1986 blev stuehuset pålagt nyt tag. Besætningen består af Jerseymalkekvæg. Afgrøderne er korn, frøgræs og raps. Der er 2 traktorer, 1 mejetærsker, gylletank, plansilo til korn samt plansilo til ensilage.

**MASTRUPVEJ 67, "KONGSHØJGÅRD", 4592 SEJERØ.**

HENRY LARSEN, gårdejer, født d. 13.02.1945, søn af Martha og Kristian Larsen, gift d. 08.04.1971 med Inge Vestergård, født d. 27.06.1945, datter af Ruth og Thoralf Vestergård.

I.V. er hjemmesygeplejerske.

H.L. er formand for Sejrø Landboforening og for husmandsforeningen på Sejrø, han er med i sammenslutningen af små øer i Danmark og er næstformand for Sejrø Vindmøllelaug. Han overtog slægtsgården i 1972 efter sine forældre.

Matr. nr. 2a. Ejendomsskyld 1.070.000. Grundskyld 300.500. Areal 51,7 ha, heraf tilkøbt 25 ha. Desuden er der forpagtet 13,8 ha.

De oprindelige bygninger er opført omkring 1900, stuehuset er ændret i 1980 og laden er opført i 1983. Besætningen består af kvæg af racen RDM. Afgrøderne er korn, raps og frø. Der er 2 traktorer plansilo korn samt halmfyr.

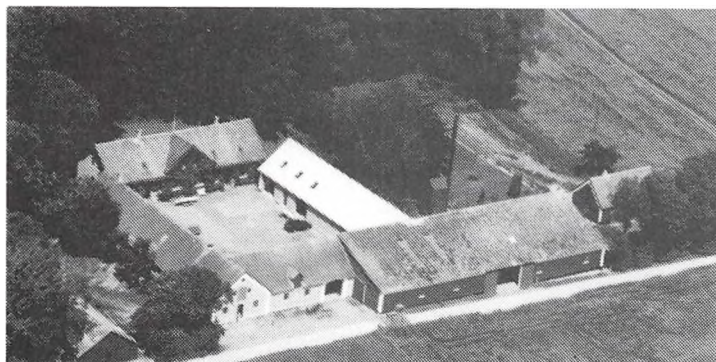

**MYRETYKKEVEJ 1, "MYRETYKKEGÅRD", 4593 ESKEBJERG.**  
PEDER OLSEN, gårdejer, født d. 21.06.1921, søn af Elsebeth Antonie og Peter Laurits Olsen, gift d. 29.03.1952 med Elke Sibbesen, født d. 09.12.1928, datter af Martha og Peter Sibbesen.

P.O. overtog slægtsgården i 1972 efter sin farbror.

Matr. nr. 9a m.fl. Ejendomsskyld 3.040.000. Grundskyld 1.153.600.

Areal 62 ha., heraf 5,7 ha. skov, mose og strand.

Bygningerne er opført i 1900. Afgrøderne består af raps, byg, græsfrø og spinat. Der er 5 traktorer, 1 mejetærsker, plantørreri samt foderblandeanlæg.

P.O. ejer også Ole Jensensvej 2, matr.nr. 9b m.fl. Ejendomsskyld 330.000. Grundskyld 147.400. I 1968 købtes P.O.'s fødehjem Myretykkevej 6. Matr.nr. 5 og 6b. Ejendomsskyld 2.850.000. Grundskyld 1.036.900. Areal 61,5 ha. Derudover ejes og drives Myretykkevej 15, matr.nr. 19a m.fl. Ejendomsskyld 350.000. Grundskyld 229.700.



**NEXELØ 6, "ØGÅRD", 4591 FØLLENSLEV.**

ROAR SLOTS, gårdejer, født d. 23.01.1926, søn af Birthe og Peter Slots, gift d. 12.05.1949 med Anna Cecila Nielsine Axelsen, født d. 27.10.1928, datter af Katrine og Henry Axelsen.

R.S. har i 21 år været fyrrpasser og han er brandfoged, ørepræsentant for kommunen samt i repræsentantskabet for Øsammenslutningen. Han overtog gården i 1950. Matr.nr. 1a m.fl. Ejendomsskyld 950.000. Grundskyld 267.300. Areal 35 ha., heraf 1 ha. skov. Desuden er der forpagtet 28,6 ha.



Bygningerne, der er de ældste på øen, er opført i år 1600. Afgrøderne er planteavl samt græsarealer. Der er 5 traktorer, 2 mejetærskere og kornsiloer. I dag er øen totaltfredet.

NEXELØ 12, "KLINTEGÅRD", 4591 FØLLENSLEV.

KNUD SLOTS, gårdejer, født d. 21.02.1915, datter af Birthe og Peter Slots.

K.S. overtog gården i 1940 efter Jakob Møller.

Matr.nr. 2d m.fl. Ejendomsskyld 510.000. Grundskyld 104.400. Areal 16,2 ha., heraf 0,55 ha. læbælte af fyr og gran.

Bygningerne er opført i 1700 og 1800-tallet, ved en brand i 1963 nedbrændte stald, malkehus og maskinhus. Besætningen består af 18 ammekøer samt ungvæg. Afgrøderne er fodermajs og korn. Der er 2 traktorer, 1 mejetærsker, kornloft samt silo til ensilage.

NEXELØ 19, "POSTGÅRDEN", 4591 FØLLENSLEV.

FRODE SLOTS, gårdejer, født d. 06.04.1918, søn af Birthe og Peter Slots, gift d. 20.01.1945 med Edith Gjettermann Jensen, født d. 03.09.1923, datter af Klara og Elias Gjettermann Jensen.

E.G.J. har i 42 år haft bådfart.

F.S. har siden 1942 været post og i 42 år stævningsmand. Han overtog gården i 1958, efter selv at have bygget den i 1949.

Matr. nr. 3g m.fl. Ejendomsskyld 950.000. Grundskyld 83.800. Areal 10 ha.

Bygningerne er opført i tiden 1949-1958. Driftsformen er planteavl. Der er 7 traktorer, 1 mejetærsker, stensamler, plansilo til korn. Gården har siden 1978 været bortforpagtet til sønnen Bjarne, denne har yderligere forpagtet 44 ha. jord. Udover denne gård ejes halvpart i "Nordgården". Matr. nr. 2b m.fl. Ejendomsskyld 470.000. Grundskyld 233.300.



REVESVEJ 3, "NØRREVANGS-GÅRDEN", 4592 SEJERØ.

KARL HJALMAR RASMUSSEN, gårdejer, født d. 15.07.1953, søn af Esther og Knud Rasmussen, gift d. 06.06.1981 med Ella Gregersen, født d. 31.07.1955, datter af Kathrine og Christian Gregeresen.

E.G. er i skolebestyrelsen for Sejerø Skole.

K.H.R. er i bestyrelsen for Jagt-

foreningen. Slægtsgården overtog K.H.R. d. 01.05.1981 efter sine forældre. Matr. nr. 13a m.fl. Ejendomsskyld 1.080.000. Grundskyld 367.100. Areal 32 ha., heraf tilkøbt 13,2 ha. Desuden er der forpagtet 22 ha.

Bygningerne er opført omkring 1806, ny lade 1983 og ny gyllebeholder 1989. Besætningen består af kreaturer af blandet race. Afgrøderne er byg og hvede. Der er 2 traktorer, 1 mejetærsker, anpart i majsmaskine, plansilo til korn, silo til ensilage, tørreanlæg til korn samt halmfyr. Man benytter fremmed arbejdskraft.

RUGTVEDVEJ 15, 4470 SVEBØLLE.

ELMER SØRENSEN, gårdejer, født d. 03.01.1933, søn af Rosi og Gunnar Sørensen, gift d. 08.11.1958 med Karen Olsen, født d. 06.08.1932, datter af Marie og Åge Olsen.

E.S. er i bestyrelsen for D.L.G. Han overtog gården i 1958 efter Mikael Johnsen. Matr. nr. 5k. Ejendomsskyld 1.520.000. Grundskyld 267.300. Areal 15 ha., heraf tilkøbt 10 ha. Desuden er der forpagtet 11 ha.

Bygningerne er opført i 1916, kostald 1971, kviestald 1962-63 og lade 1974-75. Besætningen består af 45 Jerseykøer og 25 søer samt opdræt. Afgrøden er sukkerroer. Der er 5 traktorer, 1 mejetærsker, kornsiloer samt silo for ensilage. Man benytter fremmed arbejdskraft på gården.



RUGTVEDVEJ 18, "SOLVANG",  
4470 SVEBØLLE.

JENS CHRISTIAN WEINREICH,  
gårdejer, født d. 30.12.1948, søn  
af Kirstine og Viggo Weinreich,  
gift d. 12.09.1970 med Ingrid  
Petersen, født d. 15.10.1952, dat-  
ter af Thyra og Harald Petersen.  
Ægteparret har børnene: Jette,  
født d. 09.05.1974 og Per, født  
d. 23.06.1977.

I.W. er assistent.

J.C.W. er konstruktør. Han overtog gården d. 1.5.1980 fra sine forældre, nuværende  
ejer er 2.generation på gården.

Matr. nr. 5L Ejendomsskyld 640.000. Grundskyld 90.500. Areal 4,7404 ha.

Bygningerne er opført i 1910, med tilbygning af lade i 1950, avlsbygninger er ombyg-  
get til hestehold 1985-89 og stuehuset er ombygget 1980-82. Gården drives med  
stutteri, som startede i 1985, med 2 avlshopper og 1 årsplag af racen Welsh Cob  
ponyer. I dag består besætningen af 3 avlshopper, 1 hingst og 4 plage. Afgrøden er  
byg. Der er 1 traktor og 1 mejetærsker på gården.

SEJERØVEJ 7, "NØRREVANG",  
4592 SEJERØ.

LEO OG EGON PEDERSEN, høn-  
seriejere, sønner af Astrid og  
Thorkild Pedersen.

L.P. er født d. 05.10.1948, gift  
d. 04.06.1977 med Jonna Offer-  
sen, født d. 20.09.1953, datter  
af Rita og Jørgen Offersen.  
E.P. er født d. 11.10.1952, gift  
d. 17.11.1979 med Åse Nielsen,  
født d. 25.02.1955, datter af Kir-  
stine og Arvid Nielsen.

J.O. er husassistent. Å.P. er sygeplejerske er i skolebestyrelsen for Sejerø.

L.P. er i bestyrelsen for Sejerø Jagtforening. L.P. og E.P. overtog gården d. 01.04.  
1986 efter Knud Magnus Beck-Kristensen.

Matr.nr. 12a m.fl. Ejendomsskyld 2.090.000. Grundskyld 631.000. Areal 43 ha., heraf  
3,8 ha. mose, eng og strandbakke. Tilsammen har Sejerøvej nr. 7 og nr. 49 forpagtet  
ca. 55 ha.

Bygningerne er opført i slutningen af 1876, og tilbygning er ved at blive etableret til  
flere høns. Gården drives som hønseri med ca 30.000 høns. Afgrøderne er korn, raps  
og majs. Der er 4 traktorer, 1 mejetærsker, majsmaskine på gården, gylletank, plan-  
kornsilo, korntørringsanlæg og køleanlæg til æg.

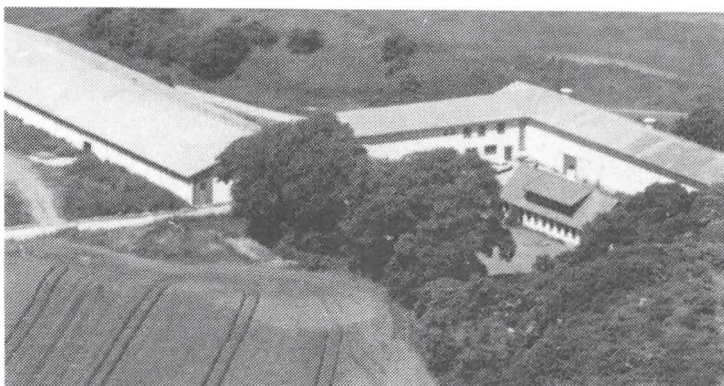

SEJERØVEJ 28, "HORSEKÆR-  
GÅRD", 4592 SEJERØ.

ARNE JUUL PETERSEN, gård-  
ejer, født d. 08.10.1930, søn af  
Johanne og Sejer Petersen, gift  
d. 09.04.1955 med Ingrid Ander-  
sen, født d. 07.01.1936, datter af  
Krestine og Anders Andersen.

A.J.P. har i 10 år været kreds-  
repræsentant i Landboforeningen,  
siden 1982 i Ø-udvalget, er i be-  
styrelsen for Sejerø samt for-

mand for Sejerø Elværk. Han overtog slægtsgården i perioden 1962-1964 efter sine  
forældre.

Matr. nr. 15a. Ejendomsskyld 980.000. Grundskyld 246.000. Areal 19,3 ha. De oprindelige bygninger blev opført i perioden 1796-1806, i 1926 nedbrændte gården og blev herefter genopført. Besætningen består af søer og fedesvin. Afgrøderne er raps og korn. Der er 2 traktorer, 1 mejetærsker, kornsilo, korntørringsanlæg og halmfyr.

A.J.P. ejer og driver også "Kilegård", Sejerøvej 37. Matr. nr. 14a. Ejendomsskyld 640.000. Grundskyld 202.200. Denne ejendom blev overtaget i 1954.

SEJERØVEJ 47, "RAGELBJERG", 4592 SEJERØ.

IB ANDERS NIELSEN, gårdejer, født d. 02.07.1942, søn af Kathrine og Ferdinan Nielsen.

I.A.N. overtog slægtsgården d. 01.05.1969 efter sine forældre.

Matr.nr. 15f m.fl. Ejendomsskyld 650.000. Grundskyld 165.100. Areal 13,8 ha.

Stuehuset er opført i 1951, kostald 1930, stakhjælm og garage i 1980. Besætningen består af køer af racerne SDM og RDM. Afgrøden er korn. Der er 2 traktorer og 1 mejetærsker.



SEJERØVEJ 49, "ESKEBJERG-GÅRD", 4592 SEJERØ.

LEO OG EGON PEDERSEN, omtales under Sejerøvej 7.

L.P. og E.P. overtog gården d. 11.12.1982 efter Bøje Nielsen. Matr. nr. 19a m. fl. Ejendomsskyld 1.420.000. Grundskyld 502.200. Areal 36,6 ha. Til Sejerøvej 7 og 49 er der tilsammen forpagtet ca. 55 ha.

De oprindelige bygninger er opført i 1795, men ombygget i 1904. Afgrøderne er korn, raps og majs. Der er maskinfællesskab med Sejerøvej 7. På gården er der plansilo til korn samt plantørreri.

SKIPPINGEVEJ 4, "TRONBJERG-GÅRD", 4460 SNERTINGE.

JENS JOHANSEN, gårdejer, født d. 26.04.1940, søn af Kirstine og Albert Johansen.

J.J. overtog slægtsgården d. 01.07.1976 efter sine forældre.

Matr.nr. 6a. Ejendomsskyld 3.370.000. Grundskyld 1.165.600. Areal 57 ha., heraf tilkøbt 22 ha.

Stuehuset er opført i 1857, kostald og lade 1913 samt svinestall 1840. Besætningen består af 22 SDM-malkekvæg samt opdræt. Afgrøden er sukkerroer. Der er 2 traktorer, 1 mejetærsker, gylletank og kornsilo, korntørringsanlæg samt plansilo ensilage.



SKIPPINGEVEJ 31, "SÆRSLEVGÅRD", 4460 SNERTINGE.

JØRGEN LOHMANN POULSEN, gårdejer, født d. 05.05.1940, søn af Inger og Aage Poulsen, gift d. 02.03.1968 med Kirsten Brandt Thomsen, født d. 02.11.1941, datter af Ingeborg og Johannes Brandt Thomsen.

K.B.T. er sygeplejerske.

J.L.P. overtog slægtsgården i 1977 efter sine forældre.

Matr.nr. 9s m.fl. Ejendomsskyld 8.400.000. Grundskyld 3.103.000. Areal 16,1 ha., heraf 4 ha. skov.

Bygningerne er opført i slutningen af 1800-tallet og stuehuset i 1979. Besætningen består af slagtesvin. Afgrøderne er korn, ærter, frø, roer og raps. Der er 4 traktorer, 1 mejetærsker, rendegraver, gylletank, plantørringsanlæg til korn samt foderblende

anlæg. Man benytter fremmed arbejdskraft på gården.

I 1987 købte J.L.P. Æblekærvej 4, Særslev. Matr.nr. 5a m.fl. Ejendomsskyld 3.000.000. Grundskyld 773.500. Areal 38 ha. Denne gård drives med en besætning på 140 årssøer.



SKIPPINGEVEJ 32, "RØNNEGÅRDEN", SÆRSLEV, 4460 SNERTINGE.

FLEMMING LARSEN, gårdejer, født d. 23.05.1946, søn af Inge og Verner Larsen, gift d. 02.02.1974 med Connie Madsen, født d. 21.03.1943, datter af Agnethe og Harald Madsen.

F.L. overtog gården i 1970 efter Johannes Nielsen.

Matr.nr. 9b m.fl. Ejendomsskyld

1.600.000. Grundskyld 345.000. Areal 14,3 ha. og der er forpagtet 14 ha.

Bygningerne er opført i 1872, svinestalde 1970 og 1973, kostald 1978, hvor også svinestalde blev lavet om til kostalde, maskinhus og lade opført 1978, halmlade 1989. Besætningen består af 50 Jerseykøer samt ungkreaturer. Afgrøderne er sukkerroer, hvede og maltbyg. Der er 2 traktorer, 1 mejetærsker, plansilo til korn samt ensilageopbevaring.

SLAGELSEVEJ 21, "HUMLEBJERG-GÅRD", 4460 SNERTINGE.

PREBEN JENSEN, gårdejer, født d. 15.02.1920, søn af Frederik Jensen, Asnæs, gift d. 07.03.1946 med Bodil Elisabeth Bang Hansen, født d. 20.08.1920, datter af Kristen Hansen, Hammer v/Lov. Ægteparret har børnene: Ulla, født d. 26.06.1947 og Henry, født d. 05.10.1951.

P.J. har tillidshverv som formand for Venstre og formand for Lokaludvalget i N.V.F. Han overtog gården d. 01.04.1953 efter Jens Jensen.

Matr.nr. 7a og 7b. Ejendomsskyld 1.650.000. Grundskyld 499.000. Areal 25 ha., heraf 1 ha. skov.

Bygningerne er genopført efter brand i 1951. Gården drives med planteavl bestående af hvede, raps og maltbyg. Der er 2 traktorer, 1 mejetærsker og halmfyr.

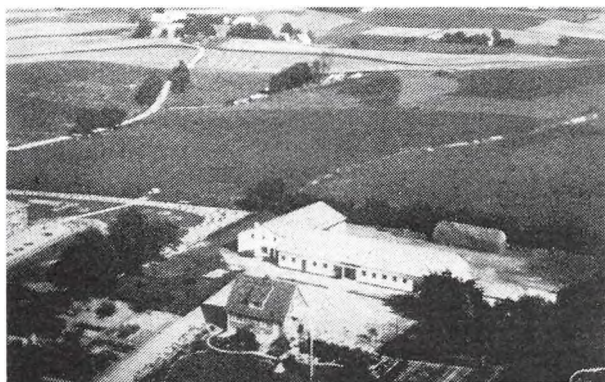

SLAGELSEVEJ 29, 4460 SNERTINGE.

EVALD HANSEN, gårdejer, født d. 13.03.1940, søn af Ida og Valdemar Hansen, gift i 1969 med Kirsten Larsen, født d. 07.04.1940, datter af Martha og Aage Larsen.

E.H. er formand for Nordvestsjællands Pelsdyravl. Han overtog gården i 1966 efter Kristian Sigebrikt.

Matr.nr. 13f. Ejendomsskyld 1.390.000. Grundskyld 63.900. Areal 3,8 ha.

Bygningerne er opført i 1912, og 1978-1986 blev der ialt opbygget 18 minkhaller. Besætningen består af 1.050 minktæver af bl.a. racen Pearl Postell. Afgrøderne er korn, byg, raps og hvede. På gården er der fodermaskiner til mink, pelseri samt siloer til minkfoder. Man benytter fremmed arbejdskraft.



STENAGER 1, "STENAGERGÅRD", 4460 SNERTINGE.

EGON HANSEN, gårdejer, født i 1942, søn af Ragnhild og Thorvald Hansen, gift i 1965 med Sonja Larsen, født i 1944, datter af Gerda og Mogens Larsen. S.L. er lærer.

Ē.H. overtog gården i 1972 efter Rud Jensen.

Matr.nr. 13a. Ejendomsskyld 2.180.000. Grundskyld 308.800. Areal 18 ha., heraf lidt skov. Desuden er der forpagtet 20,3 ha.

Stuehuset er opført i 1915, svinehus 1975 og kostald 1980. Besætningen består af 60 Jerseykøer og fedesvin med en leverance på 6-800 om året. Afgrøderne er sukkerroer og raps. Der er 3 traktorer, 1 mejetærsker, gylletank og ensilageopbevaring samt genvindingsanlæg for varme. Man benytter fremmed arbejdskraft på gården.

I 1985 opkøbtes Bjergstedvej 34, på 11 ha. og i 1988 Bjergstedvej 37, på 12 ha. Jordene fra disse gårde er underlagt "Stenagergård".



STENAGERVEJ 2, SMAKKERUP, 4400 KALUNDBORG.

KAJ HERMAN LARSEN, gårdejer, født d. 28.02.1933, søn af Edith og Theodor Larsen, Landlyst, Østerlars, Bornholm, gift d. 29.10.1955 med Inger Johanne Nielsen, født d. 09.03.1935, datter af Elina og Jens Nielsen, Svallerup Strand. Ægteparret har børnene: Bjarne, født d. 18.03.1956, Mona, født d. 04.04.1959 og Connie, født d. 02.10.1962.

I.J.N. er faglærer ved aftenskolen.

K.H.L. er specialarbejder. Han overtog gården d. 15.02.1956 efter Erik Henriksen. Matr.nr. 18d m.fl. Ejendomsskyld 670.000. Grundskyld 93.100. Areal 7,6 ha.

Bygningerne er opført før år 1900, svinestald 1964 og garagen omkring 1950-55. Besætningen består af svin. Afgrøderne er byg, hvede og rug. Der er 1 traktor og kornopbevaring.

SULTENKROG 4, 4450 JYDERUP.

JANE CHRISTIANSEN og JOHN LARSEN.

J.C. er født d. 16.09.1953, og J.L. d. 19.11.1924, vognmand og landmand M/K. Ejendommen blev overtaget d. 11.06.1979 efter Johanne Nielsen.

Matr.nr. 15b m.fl. Ejendomsskyld 500.000. Areal 8,8 ha.

Bygningerne er opført fra år 1900 og frem. Besætningen består af 14 køer. Afgrøderne er lucerne på 5,5 ha. og resten med roer og græs. Der er 2 traktorer.

TORPEVEJ 1, "SVANEHOLMGÅRD", 4593 ESKEBJERG.

NIELS JØRGENSEN, gårdejer, født d. 15.10.1944, søn af Gudrun og Kristian Jørgensen, gift i 1973 med Louise Jensen, født d. 22.06.1948, datter af Martha og Knud Jensen.

L.J. er bankassistent.

N.J. er medlem af Kommunalbestyrelsen i Bjergsted og formand for teknisk udvalg. Han overtog slægtsgården d. 01.01.1973 efter sine forældre.

Matr.nr. 2a og 3t. Ejendomsskyld 1.700.000. Grundskyld 436.600. Areal 24 ha. og der er forpagtet 25 ha.

Bygningerne er opført i 1860, stuehuset 1892, slagtesvinestald 1974 og farestald 1978. Besætningen består af 90 årssøer og ca. 1.800 slagtesvin om året. Afgrøderne er

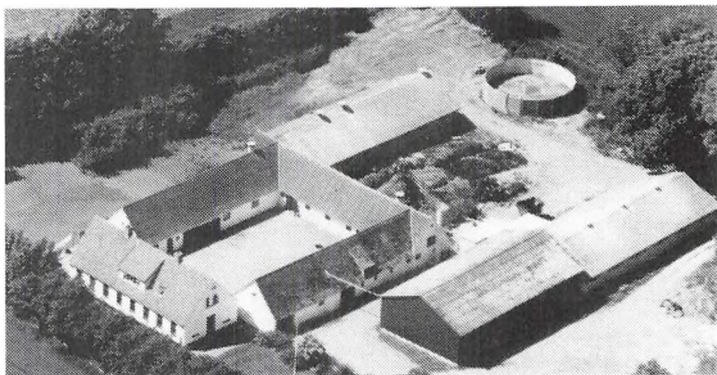

sukkerroer og raps. Der er 3 traktorer, 1 mejetærsker, gylletank og plansilo. Man benytter fremmed arbejdskraft på gården.

Den 01.04.1983 opkøbtes Vilhelmshøjvej 17, Bregninge. Matr.nr. 5a. Ejendomsskyld 1.330.000. Grundskyld 401.500.



TORPEVEJ 4, "TORPELUND", 4593 ESKEBJERG.

NIELS MØLLER, gårdejer, født d. 27.10.1960, søn af Edith og Knud Møller, samlever med Lene Jensen, født d. 15.09.1964, datter af Rosa og John Jensen. L.J. er plejehjemsassistent.

N.M. overtog gården i april 1985. Matr.nr. 2b.n. m.fl. Ejendomsskyld 2.990.000. Grundskyld 981.400. Areal 73,5 ha., heraf 3,3 ha. skov.

N.M. lejer 99 ha. eng til kreaturer 1 år af gangen.

Bygningernes alder er af ukendt, men i 1989 opførtes en kostald. Besætningen består af 85 ammekøer. Afgrøderne havefrø, grøntsager, asier, rødkål, ærter, sukkerroer, byg, hvede og raps. Der er 3 traktorer, 1 mejetærsker, såmaskine til asier, markvandringsanlæg, plansilo til korn og ensilagopbevaring. Man beskæftiger deltids arbejdskraft på gården.

VESTERVEJ 14, "VESTERGÆRDE", 4592 SEJERØ.

EJVIND NIELSEN, gårdejer, født d. 20.10.1928, søn af Petrine og Peter Nielsen, gift d. 14.12.1963 med Esther Madsen, født d. 30.09. 1943, datter af Johanne og Arne Madsen.

E.N. har siden 1980 været formand for bestyrelsen af Missionshuset. Han overtog slægtsgården d. 01.02. 1957 efter sine forældre.

Matr. nr. 53 m.fl. Ejendomsskyld 430.000. Grundskyld 93.000. Areal 9,3 ha.

Bygningerne er opført i midten af 1800-tallet, og maskinhuset er opført i 1970. Afgrøderne er korn og raps. Der er 3 traktorer, 1 mejetærsker, kornopbevaring og siloer til ensilage.

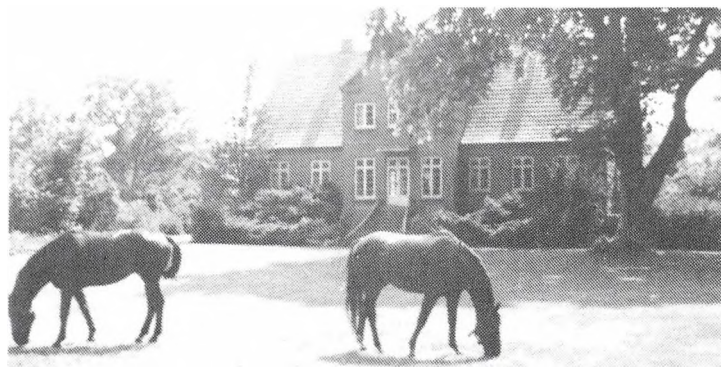

VILHELMSHØJVEJ 18, "BREGNEGÅRDEN", 4593 ESKEBJERG. BISGAARD, gårdejer.

KNUD HANE OG HELLE THIDEMANN, bestyrere siden 01.11.1971. K.H. er født d. 04.10.1947 og H.T. d. 15.04.1947.

Gården blev overtaget i 1970 efter Sørensen.

Matr.nr. 4a m.fl. Ejendomsskyld 4.560.000. Grundskyld 1.416.700. Areal 104 ha., heraf 5 ha. eng og mose.

Besætningen består af kødkvæg af racen Simmentaler, i 1987 satte man malkekvæget ud. Afgrøderne er korn, græsfrø, kløverfrø, raps og ærter.



Der er 5 traktorer, 1 mejetærsker, markvandingsanlæg, ensilageopbevaring og kornsilo. Man benytter fremmed arbejdskraft på gården.

I 1980 opkøbtes "Banemosegård" i Svebølle og i 1989 "Højløkkegården", Alleshavevej 58, Eskebjerg.

ÆRTEBJERGVEJ 7, 4400 KALUNDBORG.

ERIK WEINREICH, gårdejer født d. 27.08.1937, søn af Ella og Folmer Weinreich, gift d. 25.01.1964 med Randi Jytte Olsen, født d. 19.08.1943, datter af Theodora og Poul Olsen.

E.W. overtog gården d. 01.08.1966 efter Laura Larsen.

Matr.nr. 17e m.fl. Ejendomsskyld 1.320.000. Grundskyld 78.000. Areal 4,6 ha. og der er forpagtet 7,7 ha.

Bygningerne er opført i 1900, stalde 1976 og 1978. Besætningen består af søer og fedesvin. Afgrøderne er maltbyg og raps. Der er 2 traktorer, 1 mejetærsker og gylletank.

## DIANALUND KOMMUNE

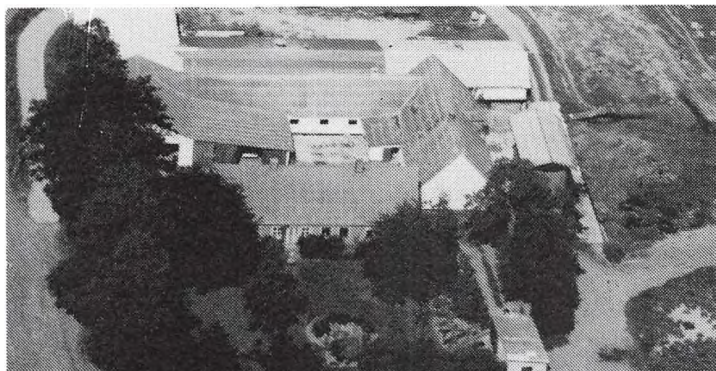

ATTERUP VÆNGE 11, "BLOTVEDGAARD", 4293 DIANALUND.

BRØNS CHRISTENSEN, gårdejer, født d. 17-11-1941, søn af Brøns Christensen, gift d. 8-11-1976 med Elsebeth Bruun, født d. 10-3-1953, datter af Knud E. Bruun. Parret har sønnen Peter, født d. 17-10-1989.

B.C. overtog gården i august 1971 fra sin mor, Margrethe Christensen, nuværende ejer er 4. generation på gården.

Matr.nr. 5a m.fl. Ejendomsskyld 1.500.000. Areal 24 ha., heraf tilkøbt 10 ha. og der er 28 ha. i forpagtning.

Stuehuset er opført omkring 1800, ældre stald er fra 1850, 2 stalde er opført efter 1850, lade og stald efter 1958 og maskinhus 1978/79. Besætningen består af 6 ammekøer af blandet race. Planteproduktionens salgsafgrøder er raps, rug, hvede, sukkerroer, byg, ærter, rødsvingel, rajgræs, rødkål og hvidkål. På gården er der 2 traktorer, 1 mejetærsker, gylletank, plansilo og halmfyr. Maskinstation bruges til halmpresning og skårlægning af roer.

BASTBJERGVEJ 1, "MØLLEGÅRDEN", NILØSE, 4293 DIANALUND.

PETER ARNE PEDERSEN, gård-ejer, født d. 2-4-1944, søn af Valdemar Pedersen, Niløse, gift d. 29-10-1966 med Ilse N. Mortensen født d. 17-11-1947, datter af Kurt Mortensen, Fensmark. Parret har børnene: Dorte og Helle.

I.N.M. er køkkenleder på Haslev Efterskole.

P.A.P. overtog gården d. 1-3-1969 efter sin far.

Matr.nr. 7a og 24b. Ejendomsskyld 1.990.000. Grundskyld 609.000. Areal 37 ha., heraf 5,5 ha. mose.

Bygningerne er opført i 1941 efter en brand, den gamle gård er fra omkring 1845. Besætningen består af ca. 200 fedesvin. Afgrøderne er korn, græsfrø, fabriksroer og raps. Der er 2 traktorer, 1 mejetærsker, plansilo samt varmlufts anlæg til korntørring på gården.

P.A.P. er 8. generation på gården, der i ældre tid hørte sammen med Niløse Mølle, men den blev solgt fra i 1910. Gården lå i Niløse by indtil 1845, hvor P.A.P.s tipoldefar udflyttede den til nuværende beliggenhed.

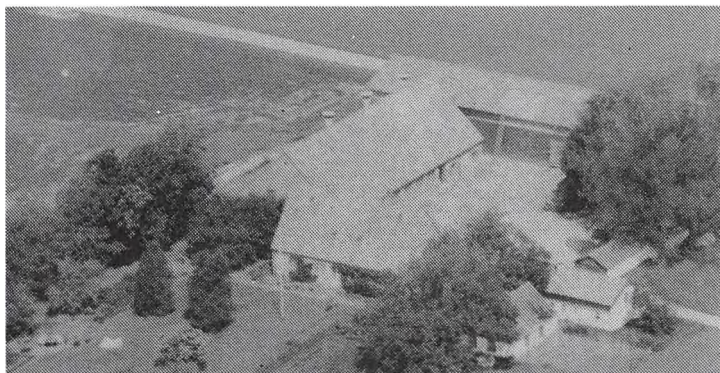



**BASTBJERGVEJ 3, "LUNDEBJERGGAARDEN", 4293 DIANALUND.**

ERIK EGELUND CHRISTENSEN, gårdejer, født d. 18-12-1945, søn af Karen og Johannes Christensen, gift d. 28-3-1970 med Anni Stenbæk, født d. 22-8-1949, datter af Helene og E. Madsen.

A.S. er bogholder.

E.E.C. driver E.C. Maskinudlejning Aps. Han overtog gården d. 27-12-1977 fra sine forældre.

Matr.nr. 8a m.fl. Ejendomsskyld 2.370.000. Grundskyld 691.800. Areal 42,5 ha.

Bygningerne er opført i 1910, lade 1978 og nyt stuehus i 1979. Gården drives udelukkende med planteproduktion bestående af byg, hvede, sukkerroer, raps og majs. Der er plansilo. E.C. Maskinudlejning Aps. beskæftiger 20-30 mand, maskinparken består af rendegravere og bæltmaskiner m.fl.



**BASTBJERGVEJ 7, "BASTBJERG-GÅRD", 4293 DIANALUND.**

JACOB TETZLAFF, regionsdirektør, født d. 11-4-1956, søn af Johan Tetzlaff, gift d. 6-8-1983 med Elin Petersen, født d. 16-5-1956, datter af Anne og Helmuth Petersen. Parret har børnene: Alexander, født d. 29-8-1984, Philip, født d. 22-4-1986 og Frederik, født d. 16-4-1990.

E.P. er sygeplejerske.

J.T. overtog gården fra sin far, som overtog den d. 1-12-1959.

Matr.nr. 10a m.fl. Ejendomsskyld 2.400.000. Grundskyld 820.000. Areal 50 ha.

Stuehuset er opført i 1907. Gården drives udelukkende med planteproduktion bestående af vinterraps, vinterbyg, byg, hvede og sukkerroer. Der er 3 traktorer, gylletank og kornsilo. Maskinstation bruges til lidt af markarbejdet.

**BYGADEN 2, "KIRKEBAKKE-GÅRD", NILØSE, 4293 DIANALUND.**

KAJ PEDERSEN, gårdejer, født d. 13-2-1944, søn af Poul Pedersen, Slagelse.

K.P., der også er lastvognchauffør, overtog gården d. 1-3-1968.

Matr.nr. 12a. Ejendomsskyld 1.700.000. Grundskyld 385.000.

Areal 33 ha., heraf 13 ha. mose, der dyrkes med byg. 8 ha. er forpagtet fra Kongstedvej 21.

Stuehuset er fra omkring 1900, udlænger er bygget til i 1920. Afgrøden består af maltbyg, hvede og fabriksroer. Der er 2 traktorer, mejetærsker samt plantørringsanlæg og halmfyr på gården.



**DIANALUNDVEJ 16, "TUEBJERGGAARDEN", 4293 DIANALUND.**

NIELS JØRGENSEN, gårdejer, født d. 2-8-1926, søn af Jørgen Jørgensen, Dalby, gift d. 21-5-1955 med Inge Nielsen, født d. 7-7-1934, datter af Karl Nielsen, Kirke Helsinge. Ægteparret har børnene: Niels og Marianne.

N.J. er medlem af ligningskommissionen. Han overtog gården d. 15-3-1965 efter Bent Klahn.

Matr.nr. 4a. Ejendomsskyld 1.800.000. Areal 35 ha. Yderligere 6,6 ha. er forpagtet. Gården er udflyttet fra Niløse By efter en brand i 1952. Gården drives udelukkende med planteavlproduktion. Der er 2 traktorer og 1 mejetærsker på gården.

**DIANALUNDVEJ 28, 4293 DIANALUND.**

HANS V. ANDERSEN, faglærer, født d. 26-5-1935, søn af T. Andersen, Frederiksborg, gift d. 29-12-1962 med Else Thanning, født d. 30-4-1939. Ægteparret har børnene: Karen og Janni.

E.T. er dagplejeleder i Stenlille Kommune

H.V.A. er faglærer ved kolonien Filadelfia, og medlem af Menighedsrådet. Han overtog ejendommen i 1972 efter Poul Nielsen.

Matr.nr. 10. Ejendomsskyld 660.000. Grundskyld 64.000. Areal 3,8 ha.

Bygningerne er fra omkring 1850. Stuehuset er moderniseret og tilbygget i 1974 og lade er opført i 1984. Afgrøden består af korn. Der er 1 traktor, 1 mejetærsker og koldluftsplansilo på gården.

**DIANALUNDVEJ 30, 4293 DIANALUND.**

KNUD BØJE NIELSEN, assistent, født d. 3-12-1935, søn af Johanne Bøje Nielsen. K.B.N. er ansat ved F.D.B. Han overtog gården i 1986 efter sin far.

Matr.nr. 9. Ejendomsskyld 410.000. Grundskyld 170.000. Areal 3,3 ha., heraf 0,28 ha. eng. Jorden er bortforpagtet.

Bygningerne er fra omkring 1850, men renoveret i 1955.

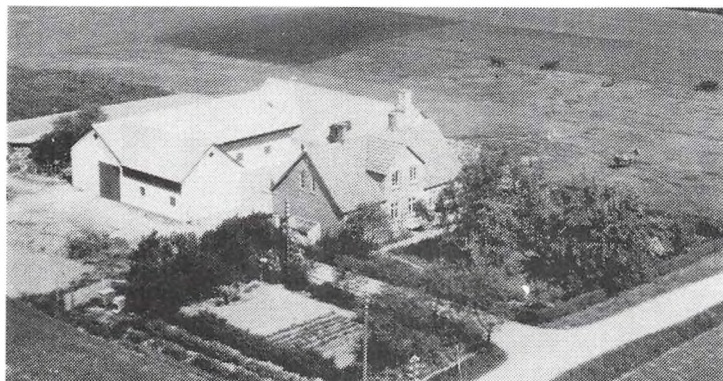

**GAMMELGANG 8, 4293 DIANALUND.**

EJNAR LARSEN, gårdejer, født d. 2-2-1911, søn af Niels Larsen, Kongsted, gift den 26-11-1936 med Erna Olsen, født d. 23-1-1913, datter af Peter Olsen, Kongsted. Parret har børnene: Ellen, født d. 7-9-1937, Agnes, født d. 26-7-1942, Ole, født d. 10-4-1945 og Eigil, født d. 2-10-1947.

E.L. overtog gården d. 1-11-1936

fra Inge Marie Olsen. Gården har været i slægtens eje siden 1898.

Matr.nr. 12h. Ejendomsskyld 700.000. Grundskyld 50.000. Areal 8 ha.

Bygningerne er opført i 1898 og tørvehuset 1950. Gården drives udelukkende med planteproduktion bestående af raps, rug, hvede og byg. Der er 1 traktor, grønthøster og kornsiloer.

**HERRESTRUPVEJ 46, "FARMEN", 4293 DIANALUND.**

JENS SCHWARTZ MARCHER, gårdejer, født d. 6-5-1947, søn af Holger og Anna Marcher, gift d. 14-4-1973 med Anni Andersen, født d. 13-9-1952, datter af Mary og Poul Andersen.

A.A. er montrice.

J.M. er skorstensfejer og er i bestyrelsen for den lokale jagtforening. Han overtog gården d. 1-8-1977 fra sin svigerfar.

Matr.nr. 1a og 3b. Ejendomsskyld 1.280.000. Grundskyld 401.100. Areal 21,3 ha. og der er forpagtet 5 ha.

Bygningerne er opført i 1780 og er restaureret i 1960'erne. Indtil d. 1-1-1990 har der været svinebesætning på gården; den drives nu med 30 moderfår, 2 lamaer og 3 ammekøer. Planteproduktionens salgsafgrøder er raps og maltbyg. Der er 2 traktorer, 1 mejetærsker og kornsilo. Maskinstation bruges til lidt af markarbejdet.



**HERRESTRUPVEJ 47, "VESTERSKOVGÅRD", 4293 DIANALUND.**

JES PLOUG, gårdejer, født d. 9-6-1955, søn af Ingeman Ploug, gift d. 7-6-1980 med



Ulla Danebod, født d. 15-2-1966, datter af Ellen Danebod. Parret har børnene: Martin, født d. 4-5-1982 og Mette, født d. 26-8-1985. Jes Ploug overtog gården d. 1-1-1985 fra sin far.

Matr.nr. 4a. Ejendomsskyld 1.610.000. Grundskyld 332.700. Areal 20 ha. og der er forpagtet 50 ha. Stuehuset er opført 1921 og moderniseret 1974 og 78, stalde er opført 1921, ny lade 1974 og ny

kostald 1978. Besætningen er på 50 ungdyr samt køer af racen Jersey. Planteproduktionens salgsafgrøder er hvede, raps og sukkerroer. På gården er der 3 traktorer, 1 mejetærsker, gylletank, varm og kold lufts tørreri, plansiloer og varmegenvindingsanlæg fra mælketank. Der er 1 fast medhjælper og maskinstation bruges til en del af markarbejdet.

HJORTHØJVEJ 10, "HJORTHØJ-GÅRD", 4291 RUDS VEDBY.

FINN HANSEN, gårdejer, født d. 22-1-1956, søn af Niels Hansen. F.H. overtog gården i 1984 fra sin far, nuværende ejer er 4. generation. Gården har været i fæste under "Vedbygård" indtil 1910, hvor den blev købt til arvefæste, den blev overtaget helt i 1920.

Matr.nr. 23. Ejendomsskyld 1.660.000. Grundskyld 508.500.

Areal 28,6 ha., heraf 1,5 ha. mose. Der er forpagtet 6,5 ha.

Bygningerne er opført 1911/12 og silo i 1954. Gården drives med en kvægproduktion på 26 køer af racerne RDM og Jersey, desuden produceres ca. 400 slagtesvin årligt. Planteproduktionens salgsafgrøder er sukkerroer, vinterbyg, vinterhvede, rug, vårbyg, roer, majs og græs. Der er 2 traktorer, andel i mejetærsker, roeoptager og desuden er der grønthøster, ajlebeholder, tårnsilo med tørreri, tårnsilo og malkeanlæg. På jorden er der en gravhøj, som i 1894 blev fredet af Nationalmuseet.

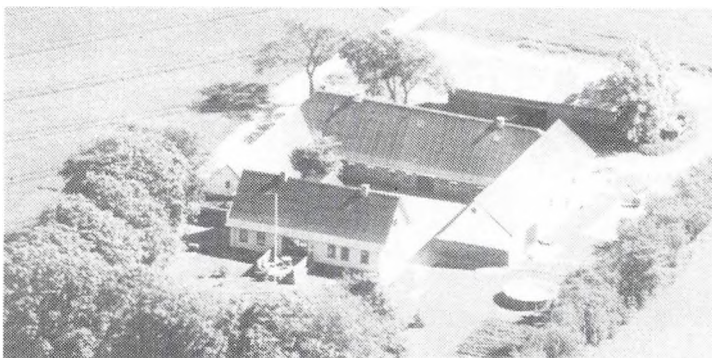
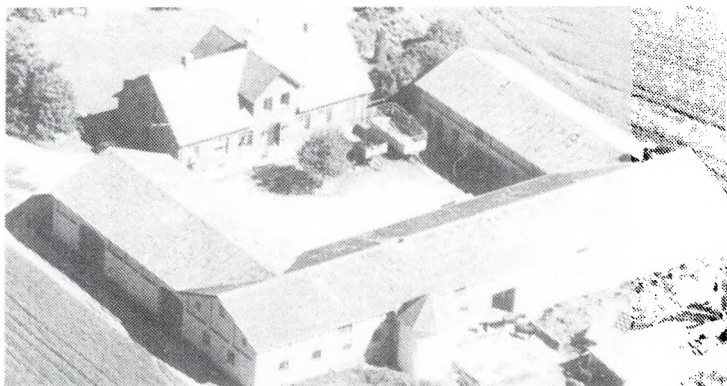

HJORTHØJVEJ 12, 4291 RUDS VEDBY.

NIELS CHRISTIAN MYNSTER CHRISTENSEN, gårdejer, født den 25-12-1948, søn af Poul Mynster Christensen, Kulby, gift d. 20-4-1979 med Inger Weische, født d. 14-6-1947, datter af Hilmar Weische, København. Parret har børnene: Lennart, født d. 10-10-1966 og Heidi, født d. 21-9-1974.

N.C.M.C. overtog gården d. 21-9-1971 fra Johannes Hansen.

Matr.nr. 22a. Ejendomsskyld 2.000.000. Grundskyld 737.500. Areal 35,5 ha., heraf tilkøbt 9,5 ha.

Stuehuset er opført 1888, resten af bygningerne er fra ca. 1770. Besætningen er på 30 tyrekalve af racen SDM. Planteproduktionens salgsafgrøder er raps, sukkerroer, vinterbyg, hvede, vårbyg og ærter. Der er 3 traktorer, andel i mejetærsker, roeoptager og vendeplow samt ajlebeholder, tårnsilo med tørreri, ensilagebeholder og halmfyr.

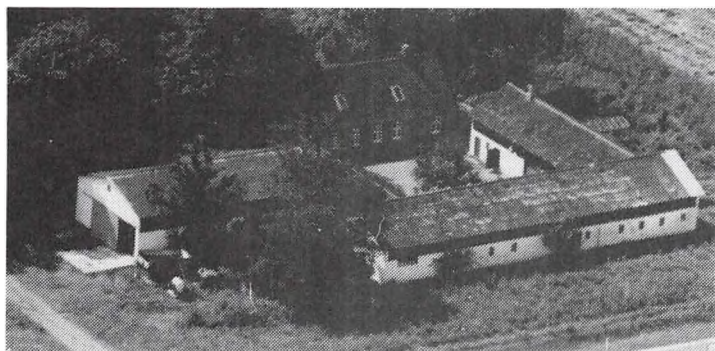

HOLBÆKVEJ 4, "TORNEMOSEGAARD", 4293 DIANALUND.

ERIK DAVIDSEN, gårdejer, født d. 30-12-1932, søn af Henrik Davidsen, gift d. 23-4-1960 med Inger Olsen, født d. 12-3-1939, datter af Otto Olsen. Parret har børnene: Lone, født d. 1-12-1963, Henrik, født d. 21-4-1967 og Søren, født d. 15-12-1973.

I.O. er neurofysiolog.

E.D. er tømrer. Han overtog går-

den d. 12-11-1959 fra Karl Nielsen.

Matr.nr. 2a. Ejendomsskyld 1.470.000. Grundskyld 447.100. Areal 25,3 ha.

Bygningerne er fra 1904, laden er fra omkring 1914. Gården drives udelukkende med planteproduktion bestående af sukkerroer, raps, byg og hvede. Der er 1 traktor, 1 mejetærsker og plansilo. Maskinstation bruges til lidt af markarbejdet.

HOLBÆKVEJ 8, "SØEMOSEGAARD", 4293 DIANALUND.

LARS SØEMOSEGAARD, salgschef, født d. 29-5-45, søn af Karl S. Larsen, gift d. 5-8-1967 med Anita Kløve Larsen, født d. 11-9-1944, datter af V.E. Kløve Larsen. A.K.L. er børnehavepædagog.

L.S. er salgschef. Han overtog gården d. 1-11-1978 fra sin far.

Areal 45 ha., heraf tilkøbt 15 ha.

Bygningerne er opført 1872, 1954 og 1970. Besætningen er kødkvæg og planteproduktionens salgsafgrøder er byg, hvede, raps og ærter. På gården er der siloanlæg og plantørrieri.

HOLMEVEJEN 7, 4293 DIANALUND.

HANS MORTENSEN, gårdejer,

født d. 13-4-1928, søn af Hans

Mortensen, gift d. 17-12-1949

med Kirsten Missa Petersen,

født d. 17-12-1929, datter af

Oluf Petersen. Parret har børne-

ne: Margit, født d. 2-7-1950,

Hanne, født d. 11-9-1951, Mari-

anne, født d. 25-6-1953, Hans,

født d. 17-11-1958 og Torben, født d. 9-5-1965.

K.M.P. er damefrisør.

H.M. er specialarbejder. Han overtog gården den 5-5-1961 fra Svend Jensen.

Matr.nr. 7b. Areal 8 ha. 3 ha. er bortforpagtet.

Bygningerne er opført i 1900 og tilbygget i 1965. Besætningen er på 10 avlsheste af racen Knabstrup. Der er 1 traktor.

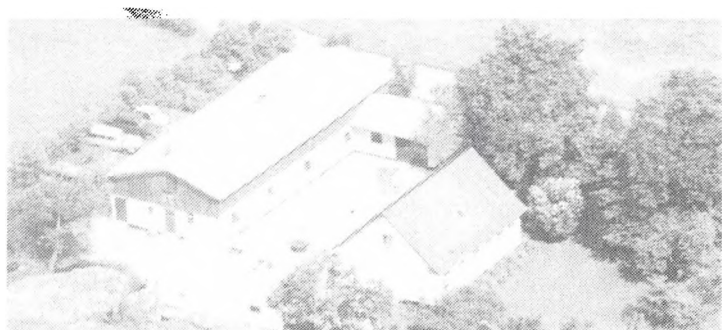

HOLMEVEJEN 11, 4293 DIANALUND.

HENRIK SØGAARD, gårdejer,

født d. 21-9-1961, søn af Jørgen

Jensen, bor sammen med Hanne

Nielsen, født d. 1-7-1963, datter

af Svend Nielsen. Parret har dat-

teren, Michelle, født d. 6-10-1987.

H.S. er byggeleder. Han overtog

gården i oktober 1987 fra sin

far.

Matr.nr. 5b. Areal 10,4 ha., heraf 5 ha. eng.

Bygningerne er opført i 1829, stald 1965 og stuehuset er restaureret i 1984. Besætningen består af 1 ko, 1 kvie, 1 so, 3 grise, 5 får og 9 lam. Der er 1 grønthøster.

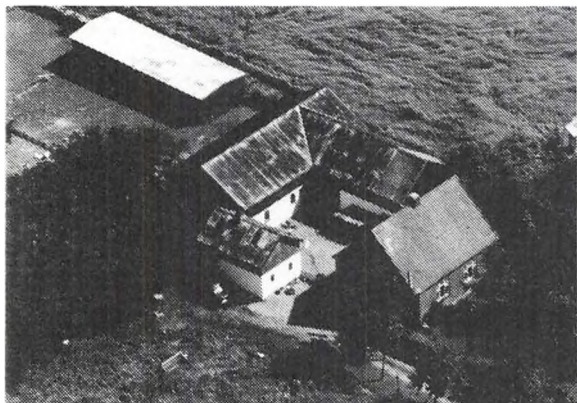

HOLMEVEJEN 34, KONGSTED, 4293 DIANALUND.

LENE NIELSEN, gårdejer, født d. 22-9-1954, datter af Verner Nielsen, gift d. 19-12-1981 med Ole Kristensen, født d. 20-5-1948, søn af Amandus Kristensen. Parret har børnene: Mette, født d. 7-2-1977 og Mads, født d. 1-5-1985.

O.K. er betonarbejder på Holmegård Cementvarefabrik.

L.N. er husassistent. Hun overtog gården d. 12-8-1990 fra Elisabeth Sørensen. Matr.nr. 7e. Ejendomsskyld 580.000. Areal 9 ha., heraf 2,8 ha. skov.

Bygningerne er opført 1927 og 1986. Besætningen er på 150 gæs og 40 ænder. Afgrøderne er rug, hvede og byg. På gården er der 3 traktorer og 1 mejetærsker.

JYDERUPVEJ 50, "BIRKEMOSEGAARD", 4291 RUDS VEDBY. ERLING JOHANNES CHRISTENSEN, gårdejer, født d. 6-4-1954, søn af Peder Christensen, gift d. 26-11-1977 med Anette Pia Andersen, født d. 31-1-1954, datter af Ove Andersen. Parret har børnene: Camilla, født d. 20-6-1979, Julie, født d. 30-8-1984 og Marc Martin, født d. 9-1-1990.

A.P.A. er hjemmehjælper.

E.J.C. har været på Høng Landbrugsskole. Han overtog gården d. 15-4-1976 fra Bruno Søndergaard.

Matr.nr. 10b. Ejendomsskyld ca. 2.500.000. Areal 19,3 ha., heraf tilkøbt 6,6 ha. Der er 1 ha. mose og eng. Desuden er der forpagtet 6 ha.

Stuehuset er opført 1939 og ombygget i 1984, stalden fra før 1900 er ombygget 1978-1990, 1 stald og 1 lade er opført 1978, maskinhus og ny lade i 1986. Gården drives med en svineproduktion på 140-150 årssøer, der sælges ca. 3.000 smågrise årligt. Planteproduktionens salgsafgrøder er byg, hvede og raps. der er 2 traktorer, 1 mejetærsker, gylletank, plansilo og kold lufts tørreri. På gården er 1 medhjælper og maskinstation bruges til lidt af markarbejdet.

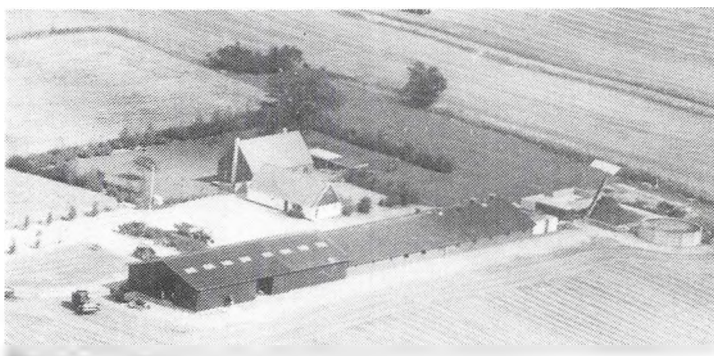

KAMMERGAVEVEJ 3, TERSLØSE, 4293 DIANALUND.

LARS MOURITSEN, født d. 20-6-1960, søn af Anni og Verner Mouritsen, gift d. 28-7-1984 med Annette Dinesen, født d. 28-7-1958, datter af Ester og Valdemar Dinesen. Parret har sønnen Kasper, født d. 27-3-1989.

A.D. er sygehjælper.

L.M. er sparekasseassistent. Han overtog gården d. 15-4-1988 fra

Elisabeth og Peder Christensen.

Matr.nr. 1t. Areal 4,5 ha.

Bygningerne er opført i 1924. Gården drives udelukkende med planteproduktion bestående af korn og raps.

KAMMERGAVEVEJ 10, 4190 MUNKE BJERGBY.

BENT CHRISTENSEN, gårdejer, født d. 26-8-1953, søn af Børge Christensen, gift d. 23-6-1985 med Lis Therkelsen, født d. 27-7-1957, datter af Arly Therkelsen. Parret har datteren Ditte, født d. 6-9-1983.

B.C. overtog gården d. 31-12-1984 fra sin far.

Matr.nr. 1aa. Ejendomsskyld 860.000. Grundskyld 215.000. Areal 11,4 ha. og der er forpagtet 16 ha.

Stuehuset er opført 1924, stalde 1924 og 1966, lade og maskinhus 1981 samt stald til smågrise i 1986. Gården drives med en svineproduktion på 80 årssøer, der sælges ca. 1.800 smågrise årligt. Planteproduktionens salgsafgrøder er vinterraps, vinterbyg og hvede. Der er 2 traktorer, 1 mejetærsker, gylletank, plansilo og tårnsilo. Maskinstation bruges til lidt af markarbejdet og der er fremmed arbejdskraft i ca. 3 måneder årligt.

KAMMERGAVEVEJ 11, 4190 MUNKE BJERGBY.

VERNER JESPERSEN, pedel, født d. 19-5-1929, søn af Arne Jespersen, gift d. 17-5-1952 med Ellen Jensen, født d. 11-6-1931, datter af Poul Jensen. Parret har børnene: Inge-Lise, født d. 8-4-1954, Marianne, født 18-3-1961 og Annette, født d. 19-3-1963. E.J. er rengøringsassistent.

V.J. er pedel. Han overtog gården d. 1-11-1953 fra Poul Jensen.

Matr.nr. 1y. Ejendomsskyld 610.000. Areal 5,5 ha.

Stuehus og stald er opført i 1924, stuehuset er siden moderniseret, lade opført 1928 og maskinhus 1962. Gården drives udelukkende med planteproduktion bestående af raps, hvede og byg. Der er 1 traktor, ajlebeholder og halmfyr. Maskinstation bruges til høst.

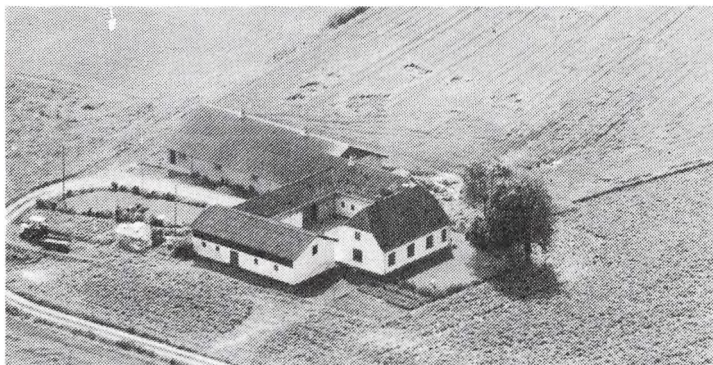

KARSHOLTEVEJ 69, 4293 DIANA-LUND.

VAGN NIELSEN, boelsmand, født d. 29-4-1937, søn af Otto Nielsen, gift d. 2-7-1982 med Else Jensen, født d. 4-4-1935, datter af Jens P. Jensen.

E.J. er sygehjælper.

V.N. overtog gården i 1977 fra sin far, nuværende ejer er 3. generation på gården.

Matr.nr. 2f. Ejendomsskyld

770.000. Grundskyld 93.900. Areal 5,2 ha.

Stuehuset er opført 1934 og moderniseret i 1982, stald er opført 1910 og nyere stald i 1978. Gården drives med en svineproduktion på 50 årssøer, der sælges ca. 600 smågrise årligt. Planteproduktionens salgsafgrøder er byg og sukkerroer. Der er 1 traktor og ajlebeholder.

KONGSTEDVEJ 21, "BAKKEGÅRDEN", NILØSE, 4293 DIANA-LUND.

AAGE HÜHN, folkeskolelærer, født d. 23-4-1938, søn af Frode Hühn, gift d. 20-1-1968 med Vibeke Reiff, født d. 5-3-1946, datter af Eugen Reiff. Ægteparret, der begge er lærere ved Stenlille skole, har børnene: Uffe og Mai-ken.

AA.H. overtog gården i 1972 efter Thomsen, men har bortforpagtet jorden.

Matr.nr. 11d m.fl. Ejendomsskyld 960.000. Grundskyld 168.000. Areal 11,8 ha., heraf 3,3 ha. mose.

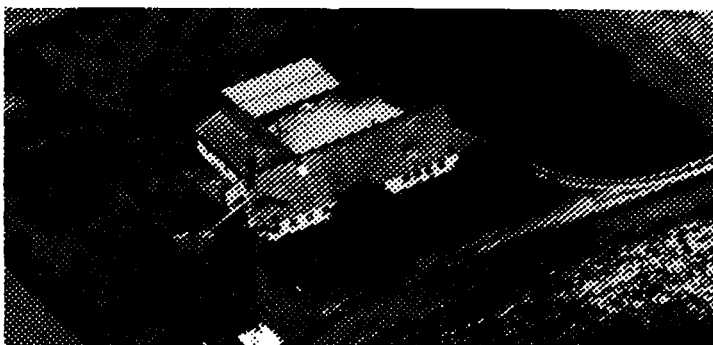

Bygningerne er fra 1904, men er moderniseret i 1973-1975. Der er 1 traktor og 1 vindmølle på gården.

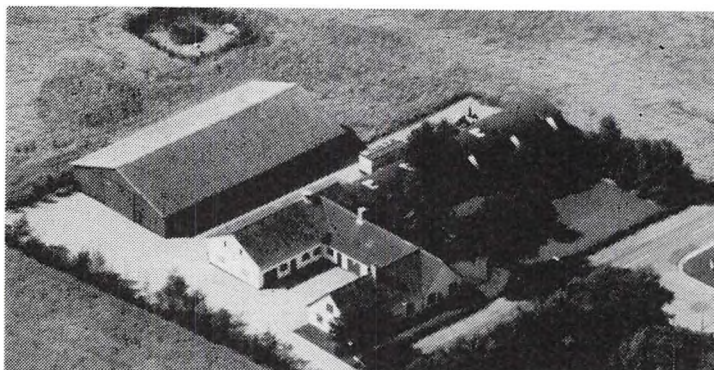

KONGSTEDVEJ 23, NILØSE, 4293 DIANALUND.

NIELS JØRGENSEN, født d. 31-1-1962, søn af Niels Jørgensen, Niløse, samlever med Dorte Ludvigsen, født den 26-8-1962.

D.L. er kontorassistent.

N.J. er el-overmontør. Han overtog gården i 1986 efter Ove Pedersen.

Matr.nr. 9n. Ejendomsskyld 950.000.

Areal 7,7 ha., heraf 2 ha. mose.

Bygningerne er fra 1904, men er moderniseret i 1988-1989. Maskinhallen er opført i 1978. Afgrøderne er hvede og rug. Der er 1 gylletank. Avlsbygningerne er udlejet.

KONGSTEDVEJ 25, "BIRKEDAL", 4293 DIANALUND.

LEIF ERIK HANSEN, født d. 28-2-1938, søn af Alfred Hansen, gift d. 10-6-1961 med Mary Oda Jensen, født d. 8-6-1940, datter af Harald S. Jensen, Slaglille. Ægteparret har børnene: Jytte og Jette.

L.E.H. overtog gården d. 1-3-1989 fra Irma.

Matr.nr. 13i. Areal 38,5 ha., heraf er 22 ha. mose, der dyrkes med græs, bortforpagtet.

Bygningerne er fra omkring 1900 og der er bygget stalde til i 1970-1980. Gården har en fedesvineproduktion på ca. 5.000 stk. pr. år. Der er 1 traktor, 1 stor ajlebeholder og siloer samt foderanlæg på gården.

Irma erhvervede ejendommen omkring 1958 for at kunne udnytte overskudsvarmen fra det tilstødende Kongstedlund Mejeri til griseproduktion. L.E.N. har været bestyrer på ejendommen i 20 år inden overtagelsen.

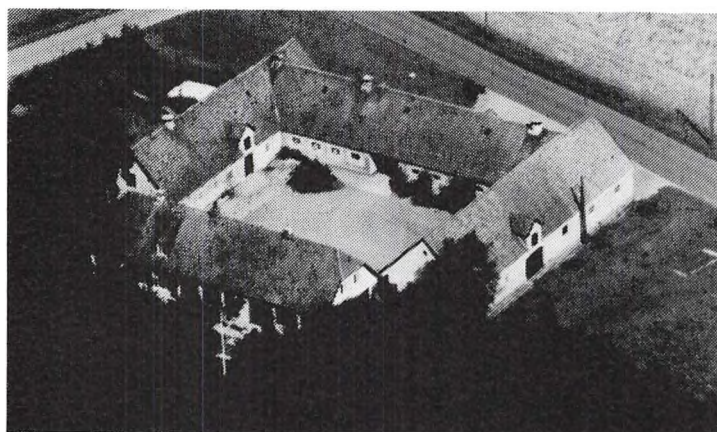
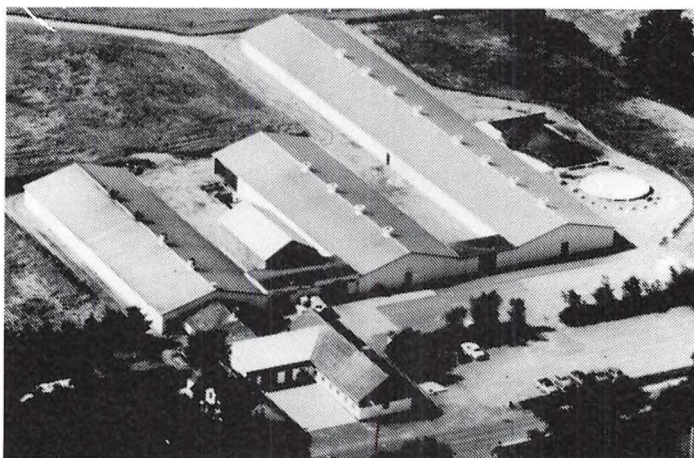

KONGSTEDVEJ 27, "STENGÅRDEN", NILØSE, 4293 DIANALUND.

JOHANNES NIELSEN, gårdejer, født d. 26-4-1929, søn af Jens Nielsen, Niløse, gift d. 27-10-1956 med Anna Dagny Sørensen, datter af Jens Sørensen, Troelstrup, Jylland. Ægteparrets 2 børn, Karin og Kirsten, er tvillinger. J.N. er kirkeværgen ved Niløse kirke.

J.N. overtog slægtsgården i 1958 efter sin far.

Matr.nr. 13a. Ejendomsskyld 2.000.000. Grundskyld 624.000. Areal 39 ha., hvoraf 8 ha. mose er bortforpagtet.

Bygningerne er fra 1886, men ombygget i 1935. Maskinhuset er opført i 1952. Afgrøderne er raps og maltbyg. Der er 2 traktorer, samt mejetærsker og plansilo på gården.

**KONGSTEDVEJ 36, 4293 DIANALUND.**

**TOM ANDERSEN**, jord- og betonarbejder, født den 17-5-1962, søn af Adolf Andersen, Niløse.

T.A. overtog gården i 1986 efter Johannes Nielsen.

Matr.nr. 4k. Ejendomsskyld 600.000. Areal 8,3 ha., der er bortforpagtet.

Bygningerne er fra 1904.

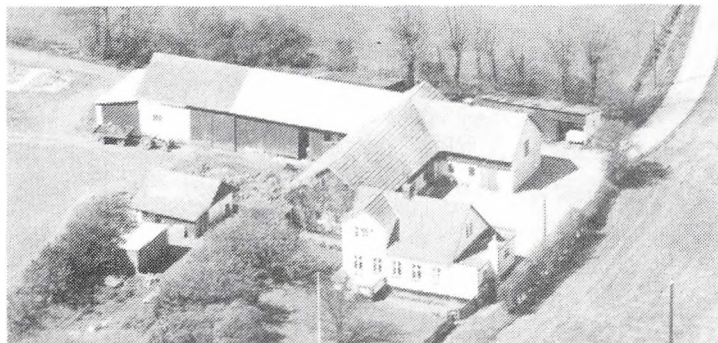

**KRAGEBROVEJ 1, "SKOVLY", 4293 DIANALUND.**

**C.V. HANSEN**, boelsmand, født d. 22-3-1923, søn af Søren Hansen, gift d. 26-11-1949 med Gerda Nielsen, født den 31-3-1930, datter af Jens P. Nielsen. Parret har børnene: Jens Henning, født d. 30-10-1951 og Kirsten, født d. 7-5-1954.

C.V.H. overtog gården i maj 1955 fra sin far.

Matr.nr. 5b og 13a. Ejendomsskyld 680.000. Grundskyld 180.200. Areal 9,8 ha. Der er bortforpagtet 9 ha.

Stuehuset er opført omkring 1900 og senere moderniseret, alle udbygningerne er opført omkring 1900 og lade 1980. Besætningen er på 1 ammeko og 4 ungdyr af racerne SDM og Charolais krydsninger. Der er 2 traktorer og ajlebeholder.

**KRAGEBROVEJ 10, 4293 DIANALUND.**

**KAJ NIELSEN**, boelsmand, født d. 6-2-1942, søn af Verner Nielsen, gift d. 29-3-1969 med Kate Jensen, født d. 19-5-1949, datter af Harry Jensen. Parret har børnene: Betina, født d. 8-6-1973, Malene, født d. 1-3-1977 og Morten, født den 16-6-1978.

K.J. er dagplejemor.

K.N. er specialarbejder. Han overtog gården d. 1-3-1969 fra E. Salling Mortensen.

Matr.nr. 3d. Ejendomsskyld 600.000. Areal 6,2 ha. og der er forpagtet ca. 3 ha. Stuehuset er opført 1910 og ombygget 1977, stalden fra 1910 er ombygget i 1989, lade opført 1977, garage 1982 og maskinhuset er ombygget 2 gange. Planteproduktionens salgsafgrøder er byg, hvede, raps og sukkerroer. På gården er der 1 traktor. Maskinstation bruges til høst.



**KRAGERUPVEJ 4A, 4293 DIANALUND.**

**OLE MØLLER**, gårdejer, født d. 30-11-1941, søn af Holger Møller, gift d. 1-6-1973 med Ruth Jørgensen, født d. 1-4-1946, datter af Jørgen Jørgensen. Parret har børnene: Sisse, født d. 7-10-1975 og Anders, født d. 6-8-1979. O.M. overtog gården d. 11-12-1977 fra sin far. Nuværende ejer er 4. generation på gården.

Matr.nr. 5a og 5b. Ejendomsskyld 2.350.000. Areal 28,4 ha., heraf 3 ha. eng.

Stuehuset er opført 1978, ældre stald 1900, nye stalde 1963-1988 og maskinhuset er fra 1980. Gården drives med en minkproduktion på 400 moderdyr samt opdræt af

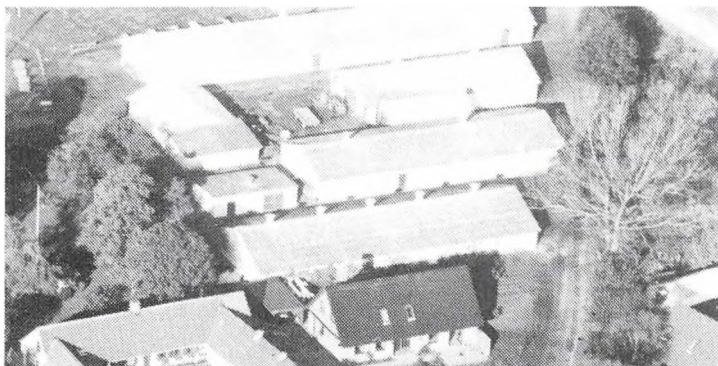



40.000 hønniker og en ægproduktion på 1.200 høns. Desuden er der en kødkvægsbesætning på 5 moderdyr og 5 ungdyr af racen Hereford. Planteproduktionens salgsafgrøder er hvede, byg og raps. Der er 2 traktorer. Maskinstation bruges til høst.

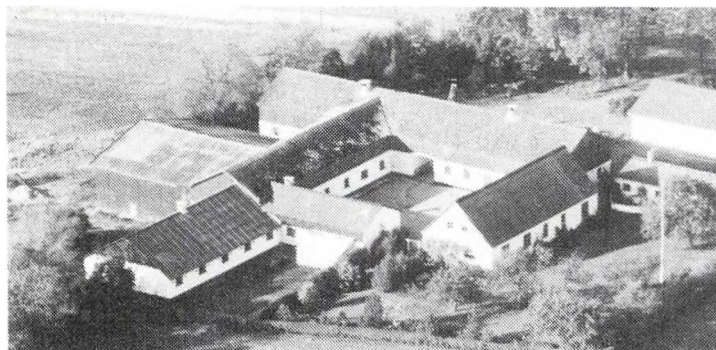

KRAGERUPVEJ 5, "SØBJERGGAARD", 4293 DIANALUND.

FREDE THESTRUP, gårdejer, født d. 17-9-1937, søn af Christian Thestrup, gift d. 18-6-1964 med Conni Pedersen, født d. 22-9-1943, datter af Anton Pedersen. Parret har børnene: Gitte, født d. 3-4-1965 og Hanne, født d. 7-5-1969.

F.T. overtog gården d. 1-2-1964 fra Kaj Thorkildsen.

Matr.nr. 3a. Ejendomsskyld 2.000.000. Areal 38,5 ha., heraf 3,5 ha. eng og mose. Stuehuset er opført omkring 1915 og senere moderniseret, gl. stald er opført 1922, ny kostald 1978, lade 1972, værksted 1970 og maskinhus 1974. Gården drives med en svineproduktion på 30 årssøer, der produceres ca. 500 smågrise årligt. Planteproduktionens salgsafgrøder er raps og sukkerroer. Der er 2 traktorer, andel i mejetærsker, ajlebeholder samt plansilo med tørreri. Maskinstation bruges til en del af markarbejdet.

KRAGERUPVEJ 10, SØBJERG, 4291 RUDS VEDBY.

MOGENS JACOBSEN, gårdejer, født d. 23-7-1932, søn af Holger Jacobsen, gift d. 7-9-1963 med Karen Ingrid Jensen, født d. 11-11-1937, datter af H.P. Jensen. Parret har børnene: Ib, født d. 25-12-1963 og Esben, født d. 25.-10-1966.

K.I.J. er sygeplejerske.

M.J. er formand for Vandværket.

Han overtog gården d. 1-7-1970 fra sin far, nuværende ejer er 6. generation på gården.

Matr.nr. 2 m.fl. Ejendomsskyld 2.180.000. Grundskyld 893.600. Areal 51,4 ha., heraf tilkøbt 12 ha., 7 ha. er udyrket mose og plantage. Desuden er der forpagtet 2 ha. Stuehuset er opført 1979, 3 stalde er opført efter en brand i 1897, svinestalden er opført 1974 og maskinhuset 1976, desuden er der rundbuehal. Gården drives udelukkende med planteproduktion bestående af sukkerroer, raps, hvede og byg. Der er 2 traktorer, 1 mejetærsker, 1 rendegraver, ajlebeholder, tårnsilo og kold lufts tørreri. Maskinstation bruges til lidt af markarbejdet.



KRAGERUPVEJ 14, 4291 RUDS VEDBY.

FRITS HANSEN, gårdejer, født d. 21-7-1923, søn af Viggo Hansen, gift d. 3-4-1949 med Marie Olsen, født d. 30-4-1926, datter af Peder Olsen. Parret har børnene: Erna, født d. 17-6-1951, Rita, født d. 6-4-1954, Michael, født d. 11-12-1958 og Lena, født d. 27-11-1966.

F.H. har været formand for Skellebjerg-Tølløse Husmandsforening samt i bestyrelsen for Venstre. Han overtog gården d. 1-3-1949 fra Dinesen.

Matr.nr. 1b m.fl. Ejendomsskyld 770.000. Grundskyld 218.100. Areal 11 ha.

Stuehuset er opført 1866 og senere restaureret, stalden fra 1954 er moderniseret i 1958 og maskinhuset er udvidet flere gange. Planteproduktionens salgsafgrøder er Lucerne og raps. Der er 2 traktorer og ajlebeholder. Maskinstation bruges til høst.

KULBYVEJ 55, "VESTERMARK", 4291 RUDS VEDBY.

VERNER MADSEN, gårdejer, født d. 16-7-1916, søn af Peder Madsen, Jyderup, gift d.

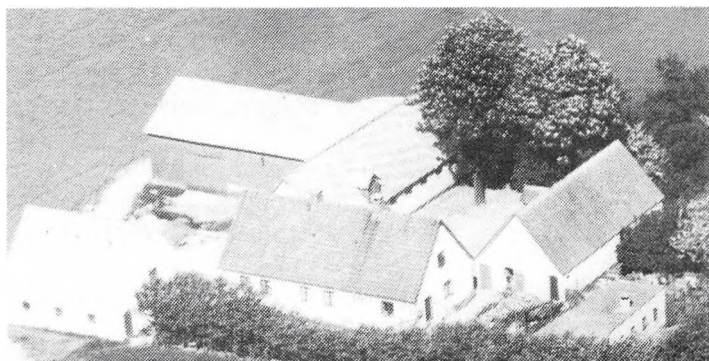

27-6-1970 med Dagny Christensen, født d. 12-6-1918, datter af Maren og Christian Christensen, Sønderborg.

Verner Madsen overtog gården d. 1-1-1951 fra sin far. Gården har været i slægtens eje siden d. 1-4-1918.

Matr.nr. 17c og 17f m.fl. Ejendomsskyld 720.000. Grundskyld 175.700. Areal 11 ha., heraf tilkøbt 3,8 ha., der er 1,7 ha. eng.

Bygningerne er fra før 1918, men har siden gennemgået en større renovering, svine-stald opført 1930 og lade 1925. Gården drives udelukkende med planteproduktion bestående af byg, hvede, sukkerroer og græs. Der er 2 traktorer, såmaskine, 2 ajle-beholdere og malkeanlæg. Maskinstation bruges til høsten.

MERBJERGVEJ 50, "SINGERHOLM", 4295 STENLILLE.

TAGE HANSEN, gårdejer, født d. 26-3-1937, søn af Anna Margrethe og Poul Hary Egon Hansen.

T.H. overtog gården d. 1-12-1970 fra Erik Thisdal.

Matr.nr. 7a. Ejendomsskyld 1.520.000. Grundskyld 453.800.

Areal 27,5 ha.

Stuehuset er opført 1908, stald, lade og svinestald 1900, hønsehuse 1950 samt maskinhus fra 1900 og 1950. Der er 3 heste. Planteproduktionens salgsafgrøder er byg, hvede og raps. På gården er der 2 traktorer, 1 mejetærsker og kornsilo samt gylletank.

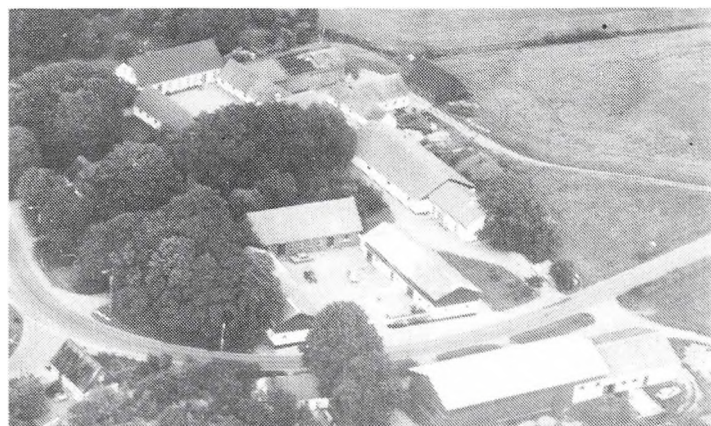
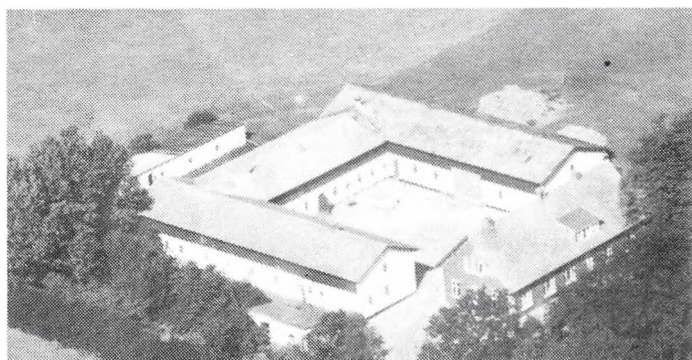

NILØSEVEJ 1, "SØNDERTOFTE". EVALD JENSEN, født d. 2-8-1923, søn af Hans Christian Jensen, Ottestrup, gift d. 25-9-1952 med Ina Govers, født d. 17-1-1930, datter af Evert Govers, Holland.

E.J. overtog gården "Søndergård" d. 3-4-1956 fra Christine Larsen samt gården "Toftegård" i februar 1963 fra Bertha Jensen. Gårdene blev slået sammen i sommeren 1973 og fik navnet "Søndertofte".

Matr.nr. 1a. Ejendomsskyld 4.610.000. Grundskyld 1.636.700. Areal 100 ha., heraf 1,5 ha. skov og 2,2 ha. eng. Desuden er der forpagtet 0,5 ha.

"Søndergård"'s 1. længe blev opført i 1900, stuehus 1912, værkstedslænge 1880, grisehus 1934, lade 1925, svinestald 1972 og fodermesterhus 1910. "Toftegård"'s stuehus blev opført i 1916, længerne omkring 1890, mejetærskerhus 1900 og lade 1925. Besætningen på gården er på 400 grise og planteavl er raps, sukkerroer, hvede, byg, græs og lucerne. Salgsafgrøderne er sukkerroer og raps. Der er 3 traktorer, 1 mejetærsker, 1 rendegraver, 3 ajlebeholdere og kornsiloer med tørreri. Der benyttes husbondefløser.

1985 med Gitte Christiansen, født d. 7-5-1963, datter af Kaj Christiansen. Parret har børnene: Dennis, født d. 9-10-1985 og Jonas, født d. 25-1-1989.

G.C. er advokatsekretær.

O.K. er vinduespudder. Han overtog gården d. 13-1-1985 fra Dagny Jensen.

Matr.nr. 8a. Ejendomsskyld 1.660.000. Areal 28,9 ha.

Stuehuset og alle bygningerne er opført 1927-29. Gården drives udelukkende med planteproduktion bestående af byg og hvede. Der er 2 traktorer, 1 mejetærsker, ajlebeholder, kornmagasin og halmfyr. Maskinstation bruges til lidt af markarbejdet.



NORDRUPVEJ 8, 4293 DIANA-LUND.

EMMY CHRISTENSEN, gårdejer, født d. 11-1-1915, datter af Hans Peter Christensen, gift d. 21-12-1936 med Marius Christensen, født d. 2-4-1907, søn af C. Christensen. Parret har børnene: Gerda, født d. 18-3-1937, Chresten, født d. 4-5-1942 og Gert, født d. 5-3-1952.

M.C. døde i 1978. Han overtog

gården i 1953 fra sin svigermor.

Matr. nr. 7b. Ejendomsskyld 770.000. Grundskyld 152.900. Areal 9,1 ha., der er 0,5 ha. skov.

Stuehuset er opført omkring 1900 og senere moderniseret, avlsbygningerne er fra omkring 1900 og maskinhuset er bygget senere og tilbygget i 1960. Gården drives udelukkende med planteproduktion bestående af raps, hvede og byg. Der er ajlebeholder. Maskinstation bruges til høst.

NYGÅRDSVEJ 5, "KONGSTED-GÅRD", 4293 DIANALUND.

NIELS F. JENSEN, konsulent, født d. 25-4-1939.

N.F.J. overtog gården d. 1-11-1987 fra F.B. Larsen.

Matr.nr. 3a. Ejendomsskyld 1.425.000. Areal 22,5 ha.

Bygninger er restaureret 1972 og 1987. Der er en mindre besætning af fededyr samt 1 traktor.

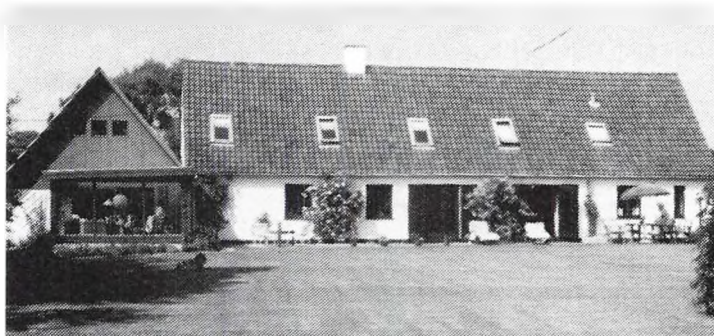

NØDDESTIVEJ 2, "NØDDESTIGÅRD", KONGSTED, 4293 DIANALUND.

OLE THESTRUP PETERSEN, gårdejer, født d. 8-3-1941, søn af Agnethe Petersen, Kongsted.

O.T.P. overtog gården i 1977 fra sin far, som købte den i 1951.

Matr.nr. 2a og 5g. Ejendomsskyld 600.000. Grundskyld 453.000. Areal 33 ha.

Gården er opført omkring 1840, staldbygningerne 1948, hvor også hovedbygningen blev udvidet. Gården drives med en svineproduktion på 40 søer. Planteproduktionens salgafgrøder er byg, hvede, raps, vinterbyg, vinterraps og vårsæd. På gården er der 1 traktor, 1 mejetærsker, 1 halmtransportør og gylletank.

OVERDREVET 2, "VILFREDSMINDE", 4291 RUDS VEDBY.

JØRGEN JØRGENSEN, gårdejer, født d. 17-9-1948, søn af Karl A. Jørgensen, gift d. 11-7-1984 med Birgit Susanne Kristensen, født d. 25-3-1956, datter af Christian Kristensen.

Parret har børnene: Christel, født d. 6-10-1985 og Leander, født d. 19-2-1989.

B.S.K. er sygehjælper.



Jørgen Jørgensen er flyveleder og er pilotuddannet, desuden er han teoriinstruktør og chefinstruktør for Danida, for afrikanere. Han overtog gården i august 1987 fra Leo Gulmark.

Matr.nr. 3y, 3z og 3at. Ejendomsskyld 770.000. Areal 11 ha.

Stuehuset er opført omkring 1930 og restaureret flere gange, stal-

den er fra omkring 1930 og maskinhuset 1986. Gården drives som økologisk landbrug med lucerne og byg til foder. Besætningen er på 17 moderfår, 3 heste med føl og 50 høns, der sælges en del kyllinger. På gården er der 2 traktorer og 1 mejetærsker.

RUGSKOVVEJ 19, 4293 DIANA-LUND.

HARRY BENT JACOBSEN, gård-ejer, født d. 6-2-1931, søn af Holger Jacobsen, gift d. 17-11-1956 med Gerda Margrethe Christensen, født d. 18-3-1937, datter af Marius Christensen. Parret har børnene: Hans Carl, født d. 8-3-1957, Jens Kurt, født d.

28-9-1959, Lone Susanne, født d. 4-4-1962 og Tommy Finn, født d. 5-11-1968. H.B.J. overtog gården d. 15-5-1961 fra Karen Borello.

Matr.nr. 5a. Ejendomsskyld 950.000. Grundskyld 228.400. Areal 12,7 ha.

Bygningerne er opført 1902 og senere moderniseret, staldlænge fra før 1900 er ombygget til svinehus i 1961 og i laden fra omkring 1947 er der maskinhus. Gården drives med en fedesvineproduktion på ca. 400 stk. årligt. Planteproduktionens salgsafgrøde er sukkerroer. Der er 2 traktorer, ajlebeholder, 2 tårnsiloer og 2 plansiloer. Maskinstation bruges til høst og sprøjtning.



STATIONSVEJ 32, "DIANALUND KRO", 4293 DIANALUND.

JETTE THOMSEN, født den 21-4-1959. datter af Ernst Thomsen.

J.T. har børnene: Lene, født d. 17-1-1981 og Jeppe, født d. 30-6-1986. Hun overtog kroen den 1-1-1990 fra Poul E. Madsen. Matr.nr. 53ax. Bygningerne er opført i 1903. Kroen drives med krostue og klubværelser samt lidt bespisnin.



SKELLEBJERGVEJ 6, "HØJAGERGAARD", 4293 DIANALUND.

JØRGEN ANDERSEN, gårdejer, født d. 25-11-1932, søn af Marius Andersen, gift d. 14-5-1955 med Anna Olsen, født d. 19-8-1928, datter af Carl Olsen. Parret har børnene: Arne, født d. 6-9-1957, Poul, født d. 2-10-1958, Karsten, født d. 21-2-1960, Jens Erik, født d. 22-7-1964, Henning, født

d. 14-4-1969 og Britta, født d. 16-5-1976. J.A. har været i bestyrelsen for Venstre. Han overtog gården d. 1-5-1966 fra sin far, nuværende ejer er 3. generation på gården. Matr.nr. 13d m.fl. Ejendomsskyld 1.750.000. Grundskyld 544.400. Areal 27,9 ha., heraf tilkøbt 10,1 ha., 2,7 ha. er eng. Desuden er der forpagtet ca. 3 ha. Stuehuset er opført 1904 og senere moderniseret, stalden fra 1938/39 er udvidet i 1975/76, der er foderrum i laden, desuden er der maskinhus. Gården drives med en kvægproduktion på 35 malkekøer og 70 stk. ungdyr af racen SDM. Planteproduktionens salgsafgrøde er sukkerroer. der er 3 traktorer, gylletank, tårnsilo, plansilo og kold lufts tørreri samt staldvarme. Maskinstation bruges til høst og gyllekørsel og der er 1 fast medhjælper.



SKELLEBJERGVEJ 12, "VEJRBÆK-GAARD", 4293 DIANALUND.

VERNER HANSEN, gårdejer, født d. 31-7-1928, søn af Viggo Hansen, gift d. 14-4-1951 med Poula Christensen, født d. 6-2-1930, datter af Vilhelm Christensen. Parret har børnene: Lone, født d. 14-12-1952, Bjørn, født den 6-2-1955 og Eva, født den 27-6-1962. P.C. er oldfrue.

V.H. er i bestyrelsen for Vand-

værket. Han overtog gården d. 1-3-1964.

Matr.nr. 12a. Ejendomsskyld 980.000. Grundskyld 241.400. Areal 14,3 ha., heraf ca. 1 ha. eng.

Stuehuset er opført omkring 1921, en længe er opført i 1926, lade 1936, stald 1930 og der er maskinhus. Gården drives udelukkende med planteproduktion bestående af raps, byg, hvede og sukkerroer. Der er 2 traktorer, 1 mejetærsker, æblebeholder, plansilo og kold lufts tørreri. Maskinstation bruges til lidt af markarbejdet.

SKELLEBJERGVEJ 25, "STOREMOSEGÅRD", 4293 DIANALUND.

ANNE GRETE JENSEN, gårdejer, født d. 30-3-1956, datter af Albert Jensen, Vendsyssel, gift d. 23-6-1984 med Jens Jørgen Eriksen, født d. 14-12-1955, søn af Bernhard Eriksen, Uglerup.

J.J.E. er produktionschef på Holmegård Glasværk.

A.G.J. overtog gården d. 1-3-1986 efter sin svigerfar.

Matr.nr. 6a m.fl. Ejendomsskyld 2.200.000. Grundskyld 715.000. Areal 30 ha.

Bygningerne er fra omkring 1880. Stuehuset er moderniseret 1986-1987, og en lade er tilbygget i 1970. En avlsbygning er udlejet til kalveopdræt. Afgrøden består af ærter, hvede og byg. Der er 1 traktor samt siloer til koldluftsgennemblæsning på gården og der bruges maskinstation.

SKELLEBJERGVEJ 32, "LILLEVANG", 4293 DIANALUND.

CARL CHRISTIAN HANSEN, gårdejer, født den 9-8-1914, søn af Peter Hansen, gift d. 6-12-1940 med Ellen Jensen, født d. 5-8-1919, datter af Jens Søren Jensen. Parret har børnene: Kaj, født d. 6-3-1943, Poul, født d. 15-1-1947 og Ruth, født d. 3-1-1951. C.C.H. overtog gården d. 14-9-1940 fra Hans Chr. Christensen.

Matr.nr. 8b og 10g. Ejendomsskyld 1.100.000. Areal 14,4 ha., heraf tilkøbt 6 ha.

Stuehuset er opført omkring 1800 og udbygget 1951-78, den ene længe er fra omkring 1800, ny stald 1951, lade omkring 1900 og maskinhuset er fra før 1950. Gårdens besætning er på 2 heste, 10 grise og 2 kalve. Planteproduktionens salgsafgrøder er raps, vinterhvede, byg og sukkerroer. Der er 2 traktorer, æblebeholder og plansilo med tørreri. Maskinstation bruges til høst og roer.

SKELLEBJERGVEJ 39, "ESKEMO-SEGAARD", 4293 DIANALUND.

LEIF LAURITSEN, gårdejer, født d. 29-10-1943, søn af Esther og Gunnar Lauritsen, gift d. 9-10-1965 med Karen Bjaldby, født d. 1-12-1945, datter af Ellen og Peder Bjaldby.

K.B. er ekspedient.

L.L. overtog gården d. 1-4-1966 fra Knud Sørensen.

Matr.nr. 8a. Ejendomsskyld

1.710.000. Grundskyld 525.500. Areal 28,5 ha. og der er forpagtet ca. 30 ha.

Bygningerne er opført omkring 1880 og ny lade i 1985. Gården drives udelukkende med planteproduktion bestående af sukkerroer, frø, byg og hvede. Der er 3 traktorer, 1

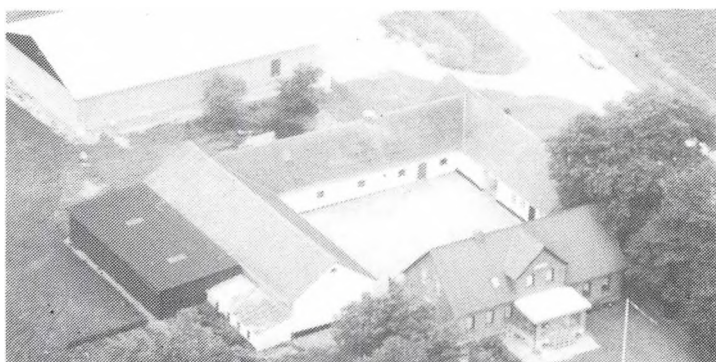

mejetærsker og kornsilo. Der bruges lidt fremmed arbejdskraft.

L.L. ejer og driver også gården "Højbjerggaard", Skellebjergvej 30, som han købte d. 3-6-1977. Matr.nr. 11g m.fl. Ejendomsskyld 2.370.000. Grundskyld 942.400 Areal 55 ha.

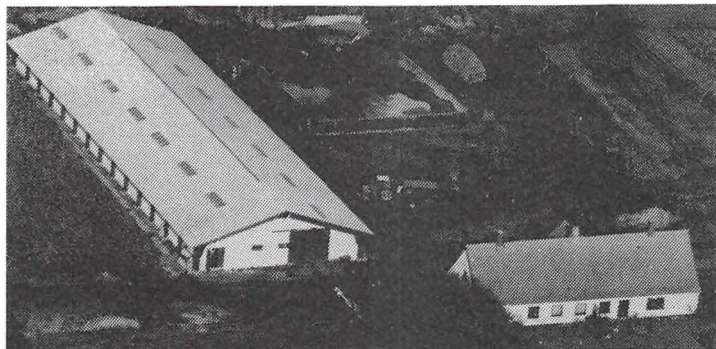

SKRÅBJERGVEJ 1, "SKRÅBJERGGAARD", 4293 DIANALUND.

LARS TORBEN ANDERSEN, gårdejer, født d. 16-3-1958, søn af Viggo Andersen, gift d. 23-5-1981 med Ingeborg Nielsen, født d. 21.8.1960, datter af Carl H. Nielsen. Parret har børnene: Jannik, født d. 21-1-1986 og Kit, født d. 14-10-1989.

I.N. er terapeut.

L.T.A. overtog gården d. 1-3-

1980 fra Høng Landbrugsskole.

Matr.nr. 7a. Ejendomsskyld 1.800.000. Grundskyld 558.300. Areal 29,2 ha. og der er forpagtet 6 ha.

Stuehuset er opført omkring 1900 og stald 1974, desuden er der forpagtet en stald på nabogården. Gården drives som alsidigt landbrug med en kvægproduktion på 60 årskøer af blandet race og 120 ungdyr, desuden er der 10 årssøer. Planteproduktionens salgsafgrøder er byg og sukkerroer. Der er 3 traktorer, 1 rendegraver, 1 rørvandingsanlæg, gylletank og plansilo. På gården er der 2 faste medhjælpere og der bruges maskinstation til høst.

SØLVAGERVEJ 1, "VOLDAGERGÅRD", 4293 DIANALUND.

ELLEN JOHANSEN, gårdejer, født d. 23-3-1932, datter af Knud Gabrielsen, gift d. 9-3-1952 med Børge Johansen, født d. 21-10-1922, søn af Elisabeth og Ejnar Johansen.

B.J. døde d. 4-12-1958.

E.J. er i bestyrelsen for Dianalund Husmoderforening og for Røde Kors.

B.J. overtog gården d. 1-3-1952 fra sin svigermor og blev 4. generation på gården. Matr.nr. 15a m.fl. Ejendomsskyld 1.500.000. Areal 20 ha., der har været forpagtet ud siden 1967.

Stuehuset er opført i 1895, stalden fra 1885 er tilbygget i 1951, laden er opført omkring 1910 og svinestald 1916. Gårdens besætning er på 4 ammekøer og 26 ungdyr af blandet race. Afgrøden består af sukkerroer og maltbyg. Der er 3 traktorer, 1 mejetærsker, ajlebeholder, kornsilo og tårnsilo.

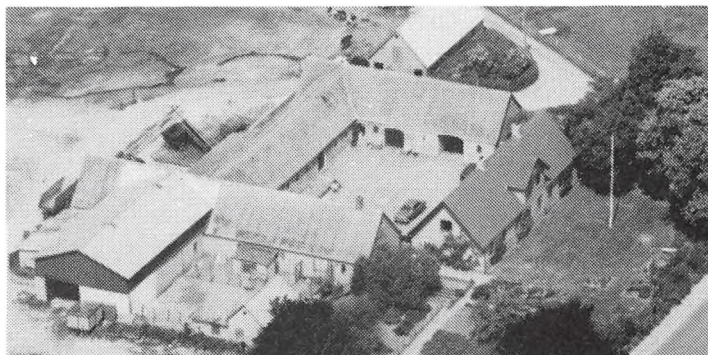

SØLVAGERVEJ 6 OG 11, JERNLØSE GARTNERI, 4293 DIANALUND.

PER FLEMMING HANSEN, gartner, født d. 2-11-1957, søn af Bent Peter Hansen, gift d. 27-6-1987 med Anne Lisbeth Mortensen, født d. 22-8-1957, datter af Magnus Mortensen.

P.F.H. overtog ejendommen d. 1-10-1987 efter Ib Arvin, Herrestrup.

Matr.nr. 16g. Ejendomsskyld 950.000. Areal 1 ha. Drivhuse og beboelse er opført i 1967. Nyt stuehus opført i 1987, hvor det gamle blev solgt fra. Gartneriprodukterne består mest af potteplanter. Der er pottemaskine til fyldning af urtepotter. På gartneriet er 1 elev og 1 halvtidsbeskæftiget.

SØLVBJERG 10, 4291 RUDS VEDBY.

KURT KNAP, gårdejer, født d. 17-5-1948, søn af Anders Knap, gift d. 8-7-1972 med Bodil Eva Larsen, født d. 27-7-1950, datter af Holger Anders Larsen. Parret har bør-

nene: Allan Renè, født d. 16-4-1975 og Brian Rudi, født d. 26-2-1978.

B.E.K. er omsorgsassistent.

K.K. er plejer samt sikkerhedsrepræsentant. Han overtog gården d. 1-3-1976 fra Alice Thomsen.

Matr.nr. 31f. Ejendomsskyld 580.000. Areal 4,5 ha.

Bygningerne er opført i 1904. Stuehuset er restaureret i 1976 og 1984 og nye stalde 1980, 1986 og 1989. Gårdens besætning er på 125 svin og 4-5 kalve. Planteproduktionens salgsafgrøder er korn og raps. Der er 1 traktor, 1 såmaskine, 1 grønthøster og 1 ajlebeholder.



TÅDERUPVEJ 10, 4293 DIANA-LUND.

SVEND ÅGE RASMUSSEN, boelsmand, født d. 10-3-1936, søn af Ingeborg og Karl Rasmussen, Dianalund, gift d. 2-5-1981 med Bodil Davidsen, født d. 19-6-1936, datter af Helene og Johannes Davidsen.

B.D. er sygehjælper.

S.Å.R. er postbud og desuden er han formand for Menighedsrå-

det. Han overtog gården i juni 1968 fra sin far, nuværende ejer er 4. generation. Matr.nr. 4e. Ejendomsskyld 660.000. Grundskyld 131.800. Areal 7,7 ha.

Stuehuset er opført 1858 og restaureret 1970-80, stald opført 1935, lade og svinestald 1958, laden er senere ombygget. Gårdens besætning er på 6 stk. fedekvæg af forskellige racer samt 50 høns. Planteproduktionens salgsafgrøder er raps og hvede. Der er 2 traktorer og kornmagasin. Maskinstation bruges til såning og høst.

TÅDERUPVEJ 11, 4293 DIANALUND.

BIRCH ANDERSEN, gårdejer, født d. 7-8-1914, søn af Niels Peter Andersen, gift d. 3-9-1944 med Magda Elise Andersen, født d. 16-11-1916, datter af Jens Peter Andersen. B.A. overtog slægtsgården i 1944 fra sin far.

Matr.nr. 6t. Ejendomsskyld 233.800. Grundskyld 371.700. Areal 20 ha.

Bygningerne er opført omkring 1885. Gården drives udelukkende med planteproduktion bestående af raps, byg og hvede. Der er 1 traktor og 1 såmaskine.

VERUPGÅRDSVEJ 12, "VERUPGÅRD I/S", 4293 DIANALUND. SVEN GÄRTNER, JESPER LANGSØE CHRISTENSEN og INGVAR CHRISTENSEN, gårdejere. S.G. er født d. 24-1-1945, J.L.C. d. 12-3-1951 og I.C. d. 17-4-1917.

På gården er der smedeværksted. Den blev overtaget i 1964 fra Saltofte Larsen.

Matr.nr. 5a. Areal 73 ha., hveraf tilkøbt 18 ha. Der er 8 ha. eng.

Bygningerne er fra 1869 og stalden på 600 kvadratmeter er tilbygget i 1965. Gården drives udelukkende med planteproduktion bestående af korn, lucerne og græs. Der er 5 traktorer, 3 mejetærskere, 1 rendegraver, 1 gummiged, silo med tørreri og halmfyr.



VERUPVEJ 3, "BLOMSTBJERG GÅRD", VERUP, 4293 DIANALUND, tlf. 53 56 00 58. GERTIL NIELSEN, gårdejer, født d. 4-11-1945, søn af Ejner Nielsen, Verup, gift d. 21-6-1984 med Ruth Pedersen, født d. 31-1-1956, datter af Elly Pedersen, Verup. Ægteparret har børnene: Karin, født d. 9-11-1978, Lone, født d. 10-8-1980 og Lars, født d. 18-1-1984.

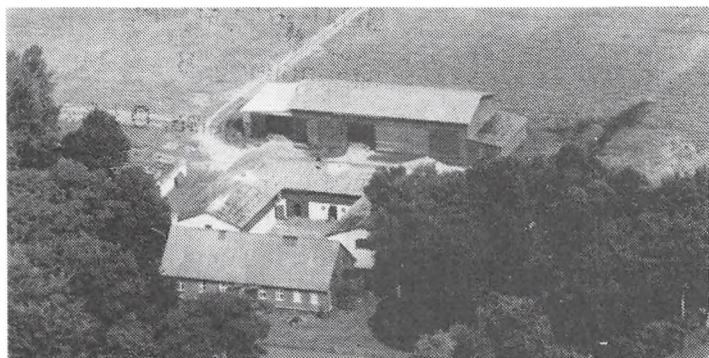

Gertil Nielsen overtog gården i december 1969 efter sin far, nuværende ejer er 5. generation på gården, som har været i slægtens eje siden 1853, måske længere. Matr.nr. 3a m.fl. Ejendomsskyld 1.500.000. Grundskyld 420.000. Areal 41,6 ha., heraf 15 ha. mose. Yderligere 17 ha. er forpagtet. Bygningerne er fra 1903, hvor gården blev udflyttet fra Verup, stakladen er fra 1910-12. Går-

dens besætning er på 30 malkekøer, af racen SDM, samt 12 søer. Afgrøden består af sukkerroer, byg og havre. Der er 2 traktorer, 2 mejetærskere, 1 grøntsniiter, ajle-beholder, plansilo og malkeanlæg.

VERUPVEJ 8, "VALLENSBORG-GÅRD", VERUP, 4293 DIANA-LUND.

HENRY NIELSEN, gårdejer, født d. 26-12-1930, søn af Niels Peter Nielsen.

H.N. overtog slægtsgården i 1970 efter sin far og er 3. generation på gården.

Matr.nr. 2a m.fl. Ejendomsskyld 800.000. Grundskyld 200.000. Areal 18 ha.

Bygningerne er fra omkring 1780. Svinestalden er opført i 1972, ny længe er bygget i 1960 og en er restaureret i 1975. Besætningen består af 14 stk. slagtekvæg af racen SDM, 50 slagtesvin og 3 får. Afgrøden består af sukkerroer, hvede, rug, byg og græs. Salgsafgrøden er sukkerroer. Der er 2 traktorer, 1 mejetærsker, grønthøster samt silo med tørreri.

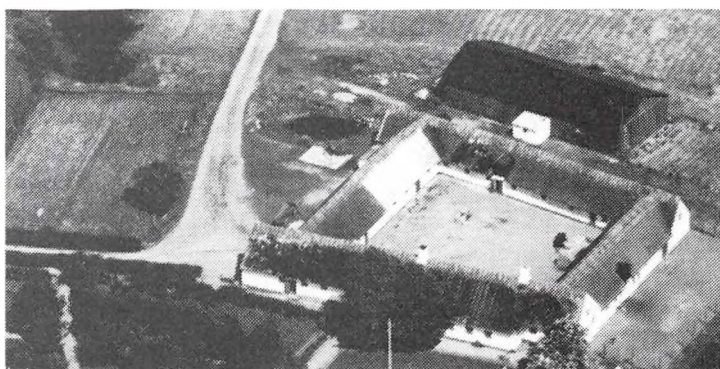

VERUPVEJ 58, "STEENSGAARD", 4293 DIANA-LUND.

ANETTE og ERIK HANSEN.

Matr.nr. 10a. Ejendomsskyld 600.000. Grundskyld 102.500.

VERUPVEJ 64, 4293 DIANA-LUND.

JENNY BIRKHOLOM, gårdejer, født den 10-12-1908. J.B. har datteren Ulla, født d. 19-8-1929. Hun overtog gården d. 11-7-1928 fra Lars Peter Nielsen.

Matr.nr. 12a. Areal 12 ha., heraf tilkøbt 6 ha. Jorden er bortforpagtet.

VESTERMARKEN 8, "DANIELSMINDE", 4291 RUDS VEDBY.

OLE HANS HENNING JENSEN, gårdejer, født d. 30-3-1953, søn af Knud Jensen, Ruds Vedby, gift d. 20-1-1979 med Lene Marianne Sørensen, født d. 28-9-1959, datter af Richtar R. Sørensen, Herrestrup. Parret har børnene: Ditte, født d. 22-6-1979, Louise, født d. 14-7-1981 og Diana, født d. 13-6-1986.

O.H.H.J. er medlem af bestyrelsen i landboforeningen. Han overtog gården d. 1-7-1976 fra sin far og er 2. generation.

Matr.nr. 24a m.fl. Ejendomsskyld 1.750.000. Grundskyld 450.000. Areal 24,4 ha., heraf tilkøbt 5 ha. Der er 2 ha. mose og beplantning. Desuden er der forpagtet 11 ha. Stuehuset og længe er opført i 1871, svinestald 1970 samt kostald og maskinhus 1978. Gårdens besætning er på 50 malkekøer, 30 fedetyre og 50 stk. opdræt af racen SDM. Planteavl er majs, sukkerroer, vårbyg, vinterbyg og græs. Planteavlens salgsafgrøder er sukkerroer og vårbyg. Der er 2 traktorer, grønthøster, roeoptager, vendeplov, halmpresser, slamsuger, gylletank, tårnsilo med kold lufts tørreri, plansilo, varmegeindvindingsanlæg fra mælkebeholderen samt malkeanlæg. På ejendommen er der offersten fra istiden, som er fredet af Nationalmuseet omkring 1954/55.





VESTERMARKEN 9, "FUGLHOLMSGÅRD", 4291 RUDS VEDBY.

JØRGEN OTTO NIELSEN, gård-ejer, født d. 28-8-1924, søn af Jens Nielsen, Nr. Tvede, gift d. 24-6-1950 med Else Alice Gudrun Nielsen, født d. 3-2-1926, datter af Karl Christian Nielsen, Kirke Helsing. Parret har børnene: Connie Birgit, født den 31-3-1951, Kurt Erik, født d. 12-7-1952,

Jens Kristian, født d. 11-2-1954, Hans Arne, født d. 6-8-1955 og Anna Lise Irene, født d. 5-1-1957.

J.O.N. overtog gården d. 13-5-1950 fra Svend Holm.

Matr.nr. 19b og 19f. Ejendomsskyld 1.420.000. Grundskyld 427.600. Areal 23,7 ha., heraf tilkøbt ialt 11,8 ha. Der er 1,5 ha. eng og 0,5 ha. plantage.

Stuehuset er opført 1890 og udbygget 1892, længe fra 1890, ny længe er bygget i 1916, svinestald 1970 og maskinhus 1972. Gården drives med planteproduktion bestående af sukkerroer, korn og raps. Der er 2 traktorer, andel i mejetærsker, ballepresser, tårnsilo med tørreri samt halmfyr.

VESTERMARKEN 12, "KILDEGÅRDEN", 4291 RUDS VEDBY.

ERLING PEDERSEN, gårdejer, født d. 27-11-1919, søn af Jens Peter Pedersen, Helborg. E.P. overtog gården i 1971 fra Christian Rasmussen.

Matr.nr. 21a og 21h. Ejendomsskyld 870.000. Grundskyld 263.000. Areal 13 ha.

Stuehuset er opført 1912, lade 1926 og længe 1946. Planteproduktionens salgsafgrøder er hvede og lucerne. Der er 1 traktor.

VILDMOSEVEJ 5, "HEJREGÅRDEN", 4293 DIANALUND.

CLAUS POULSEN, gårdejer, født den 25-6-1951, søn af Carl Chr. Poulsen, gift d. 5-6-1976 med Dorthe Korsholm Madsen, født d. 18-12-1951, datter af Jens Madsen. D.K.M. er sygeplejerske.

C.P. er truckfører. Han overtog gården d. 22-8-1982 fra Kaj Petersen.

Areal 32 ha.

Bygningerne er opført i 1930 og delvis moderniseret i 1970, staldbygning opført 1976 og maskinhuset er fra 1974. Gården drives med planteproduktion bestående af raps, frø, byg og hvede. Der er 2 traktorer, 1 mejetærsker og plantørreri.

VILDMOSEVEJ 11, "BIRKELY", 4293 DIANALUND.

NIELS DYRBERG PETERSEN, gårdejer, født d. 18-7-1942, søn af Christian Pedersen.

N.D.P. overtog gården d. 31-12-1971 fra sin far.

Matr.nr. 1b m.fl. Ejendomsskyld 730.000. Grundskyld 156.800. Areal 11,8 ha. og der er forpagtet 3,5 ha.

Stuehuset er opført 1925 og senere restaureret, stald opført 1925, lade 1941 og maskinhus 1977. Gårdens besætning er på 15 malkekøer og 20 ungdyr af racen SDM. Planteproduktionens salgsafgrøder er sukkerroer og hør. Der er 4 traktorer, 1 mejetærsker, 1 minigraver, ajbeholder, rørvandingsanlæg, kornmagasin og plansilo. Maskinstation bruges til en del af markarbejdet.



VILDMOSEVEJ 13, 4293 DIANALUND.

NIELS JØRGEN NIELSEN, gårdejer, født d. 26-3-1934, søn af Laurits Nielsen, gift d. 27-6-1959 med Else Rasmussen, født d. 22-11-1929, datter af Ejnar Rasmussen. Parret

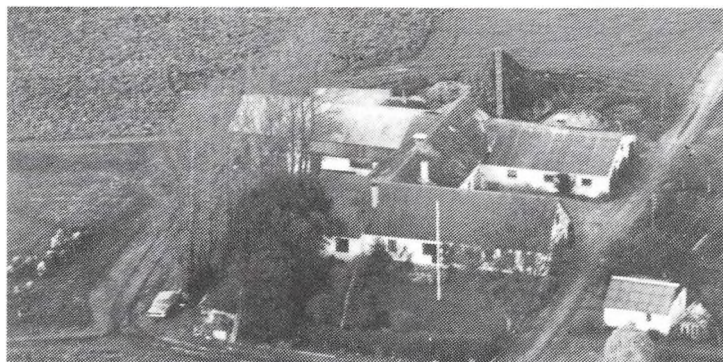

har børnene: Lars, født d. 20-3-1960 og Marianne, født d. 20-4-1962.

Else Rasmussen er forhenværende sygeplejerske.

Niels J. Nielsen har været i Menighedsrådet i 20 år samt kirkesanger i Terløse Kirke i 10 år. Han overtog gården d. 1-4-1959 fra Gunnar Andersen.

Matr.nr. Ig. Ejendomsskyld 700.000. Areal 10 ha., heraf tilkøbt 2 ha.

Desuden er der forpagtet 10 ha.

Stuehuset er opført omkring 1900 og tilbygget 1973/74, stald opført 1970, svinestald og lade 1962 samt maskinhus 1980. Gårdens besætning er på 20 malkekøer og 12 ungdyr af racen Jersey, desuden er der ca. 70 fedesvin. Planteproduktionens salgsafgrøde er sukkerroer. Der er 2 traktorer, ajlebeholder og plansilo samt silo til ensilage. Maskinstation bruges til høst og gødning.

VILDMOSEVEJ 15, "VILDMOSEGAARD", 4293 DIANALUND.

VILLY LANGTHJEM, gårdejer, født d. 6-6-1936, søn af Valdemar Langthjem, gift d. 29-10-1960 med Birthe Jacobsen, født d. 298-1936, datter af Viggo Jacobsen. Parret har børnene: Hans Henrik, født d. 30-12-1962, Anne Mette, født d. 8-4-1966 og Niels Erik, født d. 14-8-1967.

V.L. er i bestyrelsen for MD og formand for Arbejdsgiverforeningen indenfor mejeri-bruget. Han overtog gården d. 17-6-1964 fra Brdr. Rasmussen.

Matr.nr. 2a. Ejendomsskyld 1.420.000. Grundskyld 385.500. Areal 20 ha., heraf tilkøbt 7 ha., der er 2 ha. eng.

Stuehuset er opført 1938 og senere moderniseret, lade opført 1938, kostald 1965, svinestald 1972 og maskinhus 1976/77. Gårdens besætning er på 15 malkekøer og 15 ungdyr af racen RDM samt 10 årssøer, der produceres ca. 200 grise årligt. Der er 2 traktorer, 1 mejetærsker, ajlebeholder, silo til ensilage, tårnsilo med varm og kold lufts tørreri. Maskinstation bruges til høst.

ØGÅRDSVEJ 33, "ØGÅRD", 4293 DIANALUND.

LENE BOSERUP og IB HERMAN BOSERUP, gårdejere.

L.B. er født d. 2-12-1951, datter af Edith og Torvald Nygaard, Tårnby, gift d. 26-8-1989 med I.H.B., født d. 29-3-1950, søn af Birgit og Herman Jensen, Slagelse.

L.B. har børnene: Jim, født d. 29-4-1971 og Jan, født d. 25-4-1976.

Ægteparret har sammen datteren Ditte Henriette, født d. 4-12-1989. L.B. er sygeplejerske. Parret overtog gården d. 5-11-1989 fra Jens Erik og Aksel Olsen.

Matr.nr. 3b. Ejendomsskyld 990.000. Grundskyld 296.000. Areal 27,5 ha., der er 2,8 ha. eng, 15 ha. er bortforpagtet.

Bygningernes alder er ukendte, men de er løbende restaureret. På gården er der 2 traktorer.



ØGÅRDSVEJ 35, "THYKJÆR HEREFORD", 4293 DIANALUND.

PER THYKJÆR JUSTESEN, gårdejer, født d. 30-9-1938, søn af Hilmer Justesen, gift d. 5-10-1963 med Ebba Pedersen, født d. 21-2-1934, datter af Oscar Pedersen.

E.J.P. er handelsoverlærer.

P.T.J. er civiløkonom. Han overtog gården d. 1-1-1987 fra Peter Kissow.

Matr.nr. 2m. Ejendomsskyld 1.330.000. Grundskyld 74.900. Areal 11,9 ha. og der er forpagtet 4 ha.

Bygningerne er opført 1984-87. Gårdens besætning er på 20 tyre af racen Hereford. Afgrøden er græs. Der er 2 traktorer, grønthøster, minilæsser og ludeanlæg. På gårdens arealer er der fundet rester af en stenalderboplads.

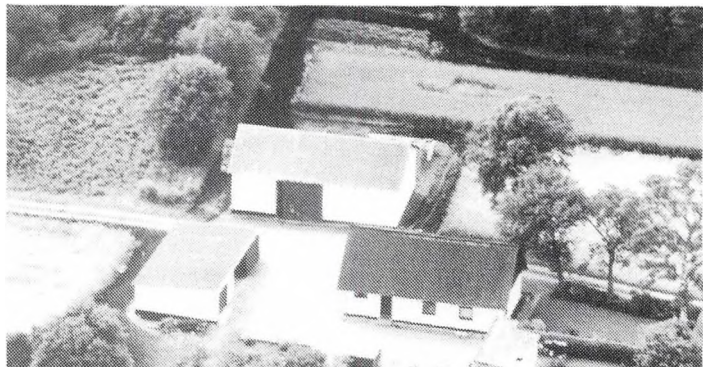

ØGÅRDSVEJ 37, "MOSHOLM",  
4293 DIANALUND.

POUL PEDER PEDERSEN, jord- og betonarbejder, født d. 17-4-1931, søn af Marie og Christian Pedersen.

P.P.P. overtog gården i 1972 fra sin far.

Matr.nr. 2e. Ejendomsskyld 430.000. Grundskyld 51.200. Areal 8,3 ha., der er 2,8 ha. skov og eng, 5 ha. er bortforpagtet.

Bygningernes alder er ukendt. Stuehuset er løbende restaureret og laden er bygget i 1955.

ØLLEMOSEN 1, "ØLLEMØEN", 4293 DIANALUND.

RIE PETERSEN, jordbruger og økolog, født d. 12-1-1963, datter af Bolette og Erik Ove Petersen.

R.P. er smågrossist i økologisk og biodynamisk dyrkede produkter. Hun overtog gården d. 1-5-1987 fra Pernille og Jan Borgen.

Matr.nr. 10a og 7b samt andel i 27. Ejendomsskyld 540.000. Areal 4,6 ha. samt andel i nærliggende eng.

Stuehuset og en del af staldbygningen er opført i 1900 og resten af stalden er fra 1967. Gården drives efter økologiske principper, d.v.s. uden kunstgødning og sprøjtemidler. Desuden forsøges der at opnå så stor en grad af selvforsyning med foder og gødning som muligt. Gården bruges desuden som forsøgssted for alternativ energi og lignende. Salgsafgrøderne er grøntsager, urter, æg, mel og meget andet. På gården er der 1 traktor og plansilo. Husbond er medhjælper. Desuden er der planer om økologisk frugtplantage.

## DRAGSHOLM KOMMUNE

ADELERS ALLE 165, "ALKEGAARD", 4520 SVINNINGE.

NIELS EBBE KROGSGAARD JENSEN, gårdejer, født d. 5-1-1935, søn af Ole Jensen, gift d. 23-2-1963 med Anne Marie S. Mortensen, født d. 6-10-1945, datter af Elisa og Sigfred Mortensen. Parret har børnene: Ole, født d. 15-11-1963, Mariane, født d. 16-11-1965, Kim, født d. 25-3-1970, Susanne, født d. 5-8-1972 og Niels, født d. 9-1-1976.

N.E.K.J. overtog gården d. 8-8-1965 fra sin far.

matr.nr. lae. Ejendomsskyld 2.600.000. Grundskyld 451.000. Areal 23 ha., heraf tilkøbt ca. 6 ha. Desuden er der forpagtet 10 ha.

Bygningerne er opført omkring 1915. Gården drives med en kvægproduktion af racen RDM. Salgsafgrøderne er majs og græs. Der er traktorer, gylletank, markvandingsanlæg, halmfyr og udmugningsanlæg. På gården er 2 faste medhjælpere.

BJERGSØVEJ 21, "BYHØJGAARD", 4534 HØRVE.

HENRIK PEDERSEN, gårdejer, født d. 19-4-1961, søn af Rigmor og Ole Pedesen, gift d. 1-11-1986 med Anne Marie Bengtsen, født d. 19-2-1951, datter af Lilli og Arne Bengtsen. Parret har børnene: Lina, født d. 2-3-1968, Joan, født d. 11-4-1973, Cecilie, født d. 7-12-1980, Emil, født i 1988 og en ny i 1990.

H.P. overtog gården d. 1-6-1986 fra Arne B. Jørgensen.

Matr.nr. 8b m.fl.. Ejendomsskyld 1.500.000. Areal 23 ha. og der er forpagtet 23 ha. Stuehuset er opført i 1873, lader 1981 og 1983. Gården drives udelukkende med planteproduktion bestående af byg, raps, hvede, ærter og purløg. Der er 3 traktorer, purløgshøster, markvandingsanlæg og kornsilo.



BLANKEBJERGVEJ 8, 4540 FÅREVEJLE.

AAGE POULSEN, gårdejer, født d. 24-2-1920, søn af Johannes Poulsen, Grimstrup, gift d. 18-9-1972 med Bente Conni Schmidt, født d. 9-8-1937, datter af Asger Schmidt.

B.C.S. er ansat på Stelton.

AA.P. overtog gården d. 14-4-1982 fra Doris Petersen.

Matr.nr. 14a m.fl. Ejendomsskyld

1.120.000. Grundskyld 299.300. Areal 16 ha., heraf 0,4 ha. skov.

Gården drives udelukkende med planteproduktion. Der er 2 traktorer, 1 mejetærsker og kornsilo.

BORREVANGSVEJ 2, 4550 ASNÆS.

FLEMMING JENSEN, gårdejer, født d. 15-11-1952, søn af Gudrun og Andreas Jensen, gift d. 10-4-1987 med Connie, født d. 21-10-1951, datter af Inge Blom. F.J. overtog gården d. 1-1-1987 fra sin far.

Matr.nr. 12a. Ejendomsskyld 1.330.000. Grundskyld 419.200. Areal 21 ha., heraf tilkøbt 0,5 ha. og der er forpagtet ca. 1,5 ha.



Borrevangsvej 2's bygninger er opført omkring 1900. Gården drives som alsidigt landbrug med en slagtesvineproduktion på 300 stk. og kvægproduktionen er på 12 Herefordkvæg. Salgsafgrøderne er sukkerroer, byg, maltbyg, vinterbyg og hvede. Der er 2 traktorer, 1 mejetærsker, plansilo og kornmagasin.

BORREVANGSVEJ 7, "SIVGAARDEN", 4550 ASNÆS.

JENS HENRIK JENSEN, gårdejer, født d. 5-1-1944, søn af Ellen Margrethe og Albert Jensen, gift d. 14-8-1976 med Inger Skovgaard Jensen, født d. 21-4-1949, datter af Karen og Ulrik Jensen. Parret har 3 børn.

J.H.J. har været på Bygholm Landbrugsskole. Han overtog gården d. 1-6-1973 fra sin far.

Gården har været i slægtens eje siden 1782.

Matr.nr. 10a. Ejendomsskyld 1.850.000. Grundskyld 490.400. Areal 25,8 ha. og der er forpagtet 10 ha.

Stuehus og hestestald er opført i 1800, lade 1904 og 1948, svinestald fra 1948 er tilbygget i 1976, svinestalde opført 1939, 1959 og 1979, gastæt silo 1978. Gården drives som alsidigt landbrug med 2 køer og 60 søer, der produceres ca. 1.200 slagtesvin. Salgsafgrøderne er vinterbyg, raps, hvede og byg. Der er 2 traktorer, gastæt silo. Maskinstation bruges til en del af markarbejdet.

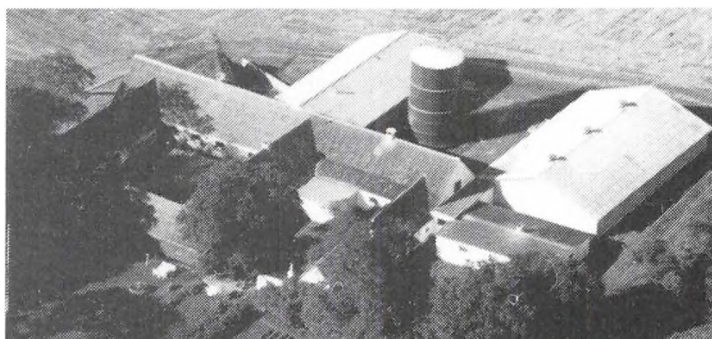

BORREVANGSVEJ 10, "VANGGAARDEN", 4550 ASNÆS.

VAGN JENSEN, gårdejer, født d. 27-2-1948, søn af Mary og Otto Jensen, gift d. 1-7-1978 med Anne Marie Hansen, født d. 9-4-1954, datter af Grethe og Knud Hansen. Parret har børnene: Christine, født d. 3-5-1980 og Line, født d. 11-7-1983.

V.J. overtog gården d. 1-6-1973 fra sin far.

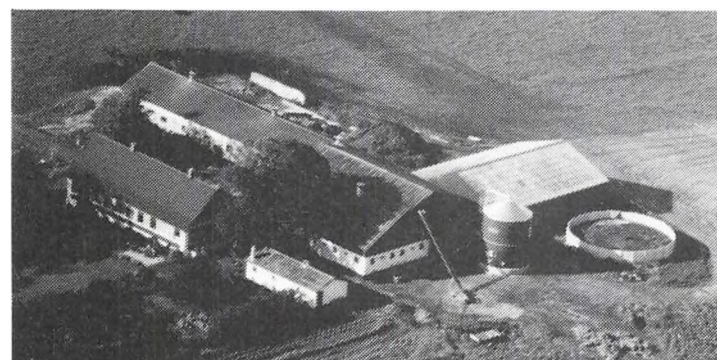

Matr.nr. 11a m.fl. Ejendomsskyld 1.390.000. Grundskyld 428.400. Areal 23 ha., heraf tilkøbt ca. 7 ha. og der er forpagtet ca. 10 ha.

Stuehuset er restaureret i 1981, kostald opført 1975, maskinhus 1979 og lade 1985. Gården drives som alsidigt landbrug med en kvægproduktion på 35 køer af racen RDM og en svineproduktion på 18 søer, 1 orne og 350 slagtesvin årligt. Salgsafgrøderne er sukkerroer, foderroer, majs, græs, vinterbyg og rug. Der er 4 traktorer og gastæt silo. Der er 1 pige som medhjælp.

BREMELHØJ 5, "BREMELHØJ", 4550 ASNÆS.

JØRGEN SLORUP, proprietær, født d. 3-10-1942, søn af Harriet og Evald Slorup. Han har børnene: Jette, født d. 13-10-1963 og Bjarne, født d. 15-2-1978.

J.S. overtog gården d. 11-4-1973 fra Frank Pedersen.

Matr.nr. 6a. Ejendomsskyld 3.400.000. Grundskyld 1.558.000. Areal 66 ha.

Bygningerne er opført i 1880 og 1910. Gården drives udelukkende med planteproduktion bestående af hvede, byg og gran samt jagt. Der er 5 traktorer, 1 mejetærsker, kornsilo og halmfyrr.

J.S. ejer også "Poppelgaarde", Engelstrupvej 1.



BYVÆNGET 1A, "SØLLEBJERG-GÅRD", HERRESTRUP, 4571 GREVINGE.

KIM EINAR OLSEN, statsaut. ejendomsmægler og valuar, født d. 22-3-1959, søn af Inge og Svend Olsen, gift d. 20-6-1987 med Helle Damm, født d. 15-11-1962, datter af Inge og Knud Damm.

H.D. er børnehavepædagog.

K.E.O. driver ejendomsmægler-

virksomhed. Han overtog gården d. 1-8-1987 fra sin far.

Matr.nr. 5m m.fl. Areal 15,1 ha.

Bygningerne er opført i perioden 1900-1920. Gården drives med planteproduktion bestående af hvede, byg og raps. Markerne drives sammen med naboejendom i interessenskab.

BYVÆNGET 3, "EGEDAL", HERRESTRUP, 4571 GREVINGE.

SVEND OLSEN, gårdejer og statsaut. ejendomsmægler og valuar, født d. 15-1-1921, søn af Valborg og Ejner Olsen, Herrestrup, gift d. 23-6-1956 med Inge Christensen, født d. 11-3-1937, datter af Ebba og Carl Ludvig Christensen, Vig.

I.C. er kontorassistent i sin mands firma.

S.O. er ejendomsmægler. Han overtog gården d. 1-4-1956 fra sine forældre.

Matr.nr. 7a. Ejendomsskyld 1.420.000. Grundskyld 464.400. Areal 27,3 ha., heraf tilkøbt 8 ha., der er 1 ha. mose. Desuden er der forpagtet 7 ha.

Stuehuset og staldbygningerne er opført i 1870, maskinhuset er fra 1980. Gården drives udelukkende med planteproduktion bestående af rug, byg, hvede og raps. Der er 2 traktorer, 1 mejetærsker og plantørringsanlæg. En søn fra nabogården hjælper til.



DELHØJVEJ 3, "BILSHØJ", 4571 GREVINGE.

OLE CHR. JENSEN, gårdejer, født d. 14-2-1944, søn af Margrethe og Helge Gustav Jensen, gift d. 6-2-1968 med Sigrid Larsen, født d. 30-9-1948, datter af Nanny og Viggo Larsen.

O.C.J. overtog gården d. 1-9-1968 fra sine forældre.

Matr.nr. 4h m.fl. Areal 15,7 ha., heraf tilkøbt ca. 4 ha., der er



1,5 ha. mose. Desuden er der forpagtet 16 ha.

Bygningerne er opført i 1912/13, maskinhus 1977, hønsehus og garage 1955. Gården drives med en kvægproduktion. Salgsafgrøderne er korn, raps, sukkerroer, jordbær og purløg. Der er 4 traktorer, 2 mejetærskere, 1 purløgshøster, markvandingsanlæg og plantørreri. Maskinstation bruges til en del af markarbejdet.



DELHØJVEJ 5, "DELHØJGAARD", 4571 GREVINGE.

ERIK DELHØJ LARSEN, gårdejer, født d. 3-6-1930, søn af Ellen og Verner Larsen, gift d. 19-9-1981 med Eva Haugaard, født d. 15-12-1939, datter af Mary Sofie og Christian Rasmussen.

E.D.L. overtog gården i perioden 1977-1982 fra sin far, nuværende ejer er 10. generation.

Matr.nr. 3a. Ejendomsskyld

1.200.000. Areal 23 ha. og der er forpagtet 3 ha.

Stuehuset er opført i 1911. Gårdens besætning er på 25 malkekøer + ungdyr. Salgsafgrøderne er roer, majs, græs, hvede og byg. Der er 2 traktorer.

DRAGSMØLLEVEJ 39, "DRAGSMØLLEGÅRD", 4534 HØRVE.

OLE TRAVGOTT SCHWENSEN, gårdejer, født d. 2-7-1928.

O.T.S. overtog gården i 1972.

Matr.nr. 14a. Ejendomsskyld 3.030.000. Grundskyld 1.134.000. Areal 54 ha., heraf 4 ha. eng og skov.

Bygningerne er opført i 1854. Gården drives med planteproduktion bestående af brødhvede, maltbyg, ærter, raps og sukkerroer.

O.T.S. ejer og driver også "Arnakkegård", Arnakke I i Svininge Kommune.

DRAGSMØLLEVEJ 44, "KILDETOFTE", 4534 HØRVE.

HANS NIELSEN, overlærer (faglærer), født d. 17-2-1938, søn af Esther og Holger Nielsen, gift d. 28-3-1975 med Birte Andersen, født d. 5-5-1948, datter af Valborg og Svend Andersen. Parret har børnene: Claus, født d. 5-1-1975 og Dorte, født d. 19-5-1977.

B.A. er landpostbud i Hørve.

H.N. er idrætslærer på Holbæk Private Realskole, han er formand for Vallekilde-Hørve Gymnastikforening samt medlem af fritidsnævnet i Dragsholm Kommune. Han overtog gården d. 13-7-1970 fra Valdemar Rasmussen.

Matr.nr. 1co-4e. Ejendomsskyld 740.000. Grundskyld 338.000. Areal 9 ha., heraf 1 ha. eng.

Bygningerne er opført i 1950 og løbende restaureret og tilbygget, sidst i 1985. Gården drives med planteproduktion bestående af løg, kartofler, byg, hvede og raps. Der er 1 traktor.



DRAGSMØLLEVEJ 47, VINDEKILDE, 4534 HØRVE.

KNUD ARNE JENSEN, gårdejer, født d. 18-10-1931, søn af Signe og Knud Jensen, gift d. 20-5-1961 med Grethe Jørgensen, født d. 19-12-1938, datter af Mathilde og Aage Jørgensen. Parret har børnene: Jan, født d. 12-4-1964, Mariane, født d. 26-9-1967 og Mette, født d. 5-10-1970.

K.A.J. overtog gården d. 1-4-1957 fra Karl Jensen.

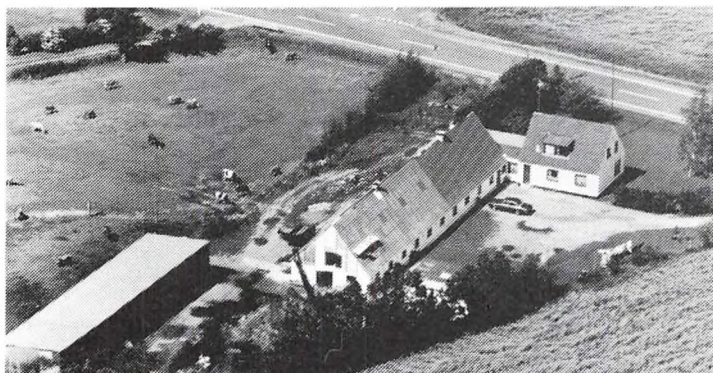

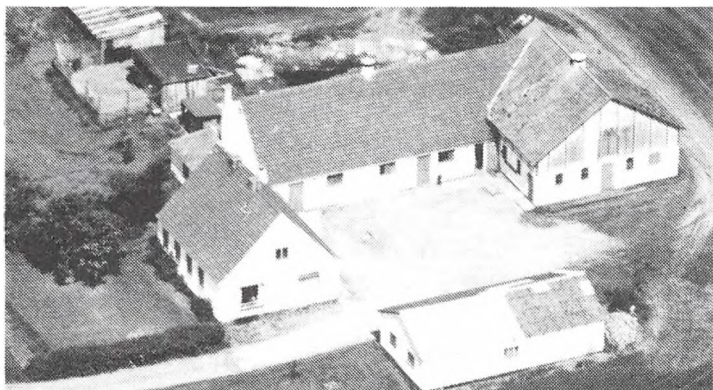

Knud A. Jensen ejer også Dragsmøllevej 40.

Matr.nr. 1c. m.fl. Ejendomsskyld 1.040.000. Grundskyld 338.300. Areal ca. 42 ha., haraf ca. 1 ha. eng og 1 ha. skov. Desuden er der forpagtet ca. 9 ha.

Bygningerne er opført i 1937 og ombygget i 1975. Gårdens besætning er på 3 heste (som har taget 2. præmie på dyrskue), 9 køer og 18 søer. Salgsafgrøderne er gulerødder, kartofler, korn og

raps. Der er 2 traktorer, 1 mejetærsker, plansilo og kartoffeloptager. Der bruges lidt maskinstation.

EGEBJERGVEJ 5, "LILLE FREN-  
DERUPGÅRD", 4571 GREVINGE.  
JON JØRGENSEN, gårdejer,  
født d. 22-6-1936, søn af Erna  
og Bent Jørgensen, gift d. 16-3-  
1963 med Bente Højrup Andrea-  
sen, født d. 5-5-1943, datter af  
Lilly og Immanuel Andreasen.  
Parret har børnene: Lisbeth,  
født d. 18-7-1964, Lene, født d.  
27-1-1967 og Helle, født d.  
20-3-1969.



Begge ægtefæller er lærer.

J.J. er i kommunalbestyrelsen samt i forskellige bestyrelser, bl.a. i vandværket, plejehjem m.fl. Han overtog gården d. 9-4-1975 fra Willy Kilmose.

Matr.nr. 2i, 2L og 2q. Ejendomsskyld 1.230.000. Grundskyld 305.800. Areal 17,8 ha., heraf 5 ha. skov.

Bygningerne er opført i 1808 og restaureret flere gange, stald og lade er opført 1923, svinehus 1953, nyt stuehus er fra 1974/75. Gården drives med en kødkvægsbesætning af racen Hereford. Salgsafgrøderne er korn, raps, rødsvingel, juletræer samt pyntegrønt, desuden er der biavl. Der er traktor, specialmaskiner til skovbrug, 2 kornsiloer og halmfyr. Maskinstation bruges til en del af markarbejdet og der er i perioder medhjælpere til juletræerne.

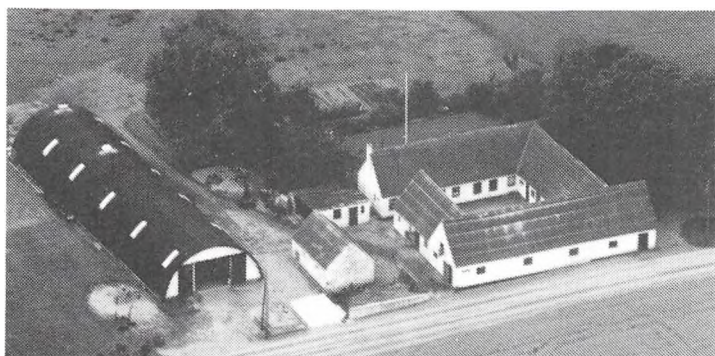

EGEBJERGVEJ 14, "BRØNNEHØJ-  
GÅRD", FRENDRUP, 4571 GRE-  
VINGE.

ARNE NIELSEN, gårdejer, født  
d. 23-5-1930, søn af Agnes og  
Albert Nielsen, Møen, gift d.  
30-3-1963 med Tove Petersen,  
født d. 23-6-1932, datter af Olga  
og Lars Petersen, Knapstrup. Par-  
ret har børnene: Lars, født d.  
13-11-1950, Gertrud, født d. 12-  
6-1952, Maj Brit, født d. 27-5-

1965 og Gunver, født d. 21-7-1971. T.P. døde d. 9-10-1982.

A.N. er pladsmænd. Han overtog gården d. 1-2-1957 fra Flemming Christensen.

Matr.nr. 2d m.fl. Ejendomsskyld 950.000. Areal 16 ha., heraf tilkøbt 3 ha.

Bygningernes alder er ukendt. Gården drives med en svineproduktion på 10 årssøer og der sælges ca. 150 smågrise. Salgsafgrøderne er raps, hvede og rug. Der er 2 traktorer og plansilo. Maskinstation bruges til en del af markarbejdet.



EGEMOSEVEJ 31, "NYMOSEGAARD", 4571 GREVINGE.

HANS JØRGEN HOLM, gårdejer, født d. 22-8-1941, søn af Anna Elisabeth og Klemmen P. Holm, gift d. 27-5-1967 med Bodil Bomholt, født d. 27-7-1944, datter af Dagmar og Peder Bomholt Andersen. Parret har børnene: Jacob, født d. 28-9-1969, Kirsten, født d. 2-11-1972 og Michael, født d. 19-10-1974.

H.J.H. er i kommunalbestyrelsen. Han overtog gården d. 1-4-1973 fra sin svigerfar. Matr.nr. 12a. Ejendomsskyld 1.900.000. Grundskyld 662.000. Areal 34 ha., heraf tilkøbt 13 ha., der er 1 ha. skov og løvskov.

Bygningerne er opført i 1876 og senere moderniseret, maskinhuset er fra 1982. Gården drives med planteproduktion bestående af hvede, raps, frøgræs, ærter, byg og roer. Der er 1 traktor og kornsilo.

ENGELSTRUPVEJ 1, "POPPELGAARDEN", 4571 GREVINGE.

JØRGEN SLORUP, gårdejer, omtales under Bremelhøj 5.

J.S. overtog gården d. 1-3-1978 fra Doris Petersen.

Matr.nr. 5a. Ejendomsskyld 1.480.000. Grundskyld 483.400. Areal 27 ha.

Bygningerne er opført i 1825 og 1937.

FJORDVEJ 2, "FJORDGAARD", 4520 SVINNINGE.

ARNE FJORDGAARD ANDERSEN, gårdejer, født d. 23-8-1948, søn af Bøje Andersen, gift d. 24-4-1971 med Kirsten Pedersen, født d. 9-6-1950, datter af Sigrid og Børge Pedersen. Parret har børnene: Helle Maiken, født d. 15-10-1971 og Søren, født d. 19-3-1975.

A.J.A. er planteavlensformand i Lammefjord landboforening. Han overtog gården d. 1-7-1975 fra sin far, nuværende ejer er 3. generation på gården, som blev bygget af A.F.A.'s oldefar i 1884.

Matr.nr. 20a m.fl. Ejendomsskyld 1.560.000. Grundskyld 468.600. Areal 27 ha.

Bygningerne er opført i 1884, stuehuset omkring 1900, ny lade 1929 samt kartoffelhus i 1960. Gården drives udelukkende med planteproduktion bestående af kartofler, gulerødder, løg, sukkerroer, hvede og ærter. Der er 4 traktorer, kartoffel- og gulerods-optager, løgopsamler og løghøster, plantørreri til løg, køleænlæg til gulerødder, kasselager til kartofler samt vaskeri- og sorteringsmaskiner. På gården er 2 faste medhjælpere og 3 skoledrenge til hjælp.

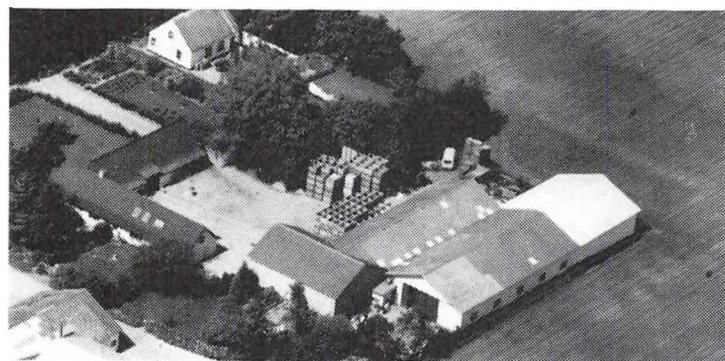

FJORDVEJ 4, "HYLDGAARD", 4520 SVINNINGE.

GUSTAV SØRENSEN, gårdejer, født d. 12-4-1925, søn af Magda og Chr. Sørensen, gift d. 2-8-1952 med Elsa Kirsten Højer, født d. 23-4-1931, datter af K.V. Højer. G.S. er næstformand i sparekassen. Han overtog gården d. 1-7-1952 fra Georg Jensen.

Matr.nr. 5b m.fl. Ejendomsskyld 1.140.000. Grundskyld 288.400.

Areal 27,5 ha., heraf tilkøbt ca. 12 ha., der er ca. 1 ha. plantage.

Bygningerne er opført i 1900 og 1952. Gården drives med planteproduktion bestående af hvede, byg og raps. Der er 4 traktorer, 1 mejetærsker, 1 markvandingsanlæg, kølerum og varmerum til løg.

FJORDVEJ 12, 4520 SVINNINGE.

ALFRED BACH, født d. 16-2-1921, søn af Ingeborg og Kristian Bach, Hørve, gift d. 28-11-1947 med Gudrun Pedersen, født d. 23-6-1927, datter af Katrine og Hans Pedersen, Fårevejle.

A.B. er traktorfører. Han overtog gården d. 25-5-1957 fra sine forældre.

Matr.nr. 49a. Ejendomsskyld 610.000. Grundskyld 152.300. Areal 9 ha.

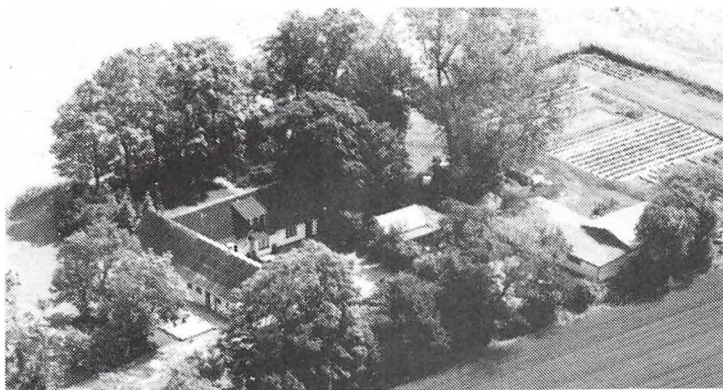

Fjordvej 12's bygninger er opført omkring 1898 og senere om- og tilbygget. Gården drives med planteproduktion bestående af sukkerroer og korn. Der er 2 traktorer.

GISLINGEVEJ 1, "STENØGÅRD",  
4571 GREVINGE.

HENRIK ERIKSEN, gårdejer,  
født d. 10-7-1951, søn af Erik  
Eriksen.

H.E. er formand for Grevinge  
Skytteforening. Han overtog går-  
den d. 1-1-1983 fra Bent Han-  
sen.

Matr.nr. 57. Ejendomsskyld  
1.710.000. Grundskyld 555.700.  
Areal 32 ha., heraf tilkøbt 21  
ha., der er 2 ha. eng. Desuden  
er der forpagtet 19 ha.

Stuehuset er opført i 1897, staldbygning 1952 og svinestald 1962. Gården drives med planteproduktion bestående af gulerødder, kartofler, korn og frø. Der er 2 traktorer, specialmaskiner og markvandingsanlæg.

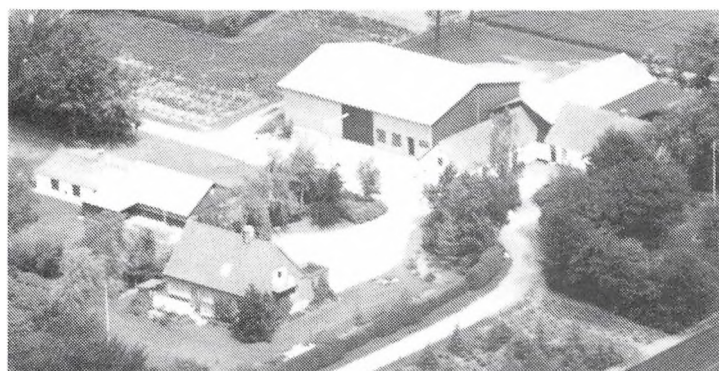
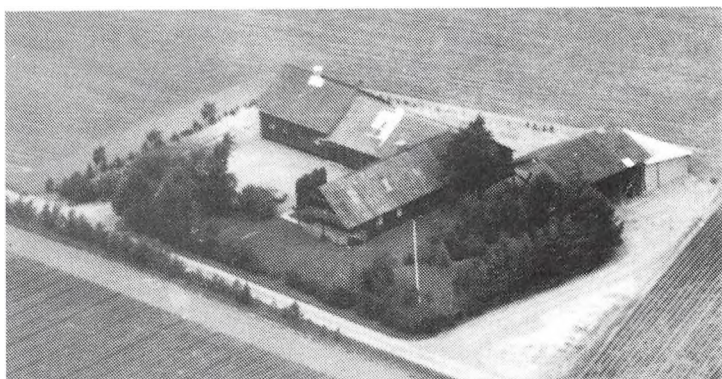

GRANBYVEJ 9, "GRANLY", KIR-  
KEBYEN, 4540 FÅREVEJLE.

MOGENS OLSEN, gårdejer, født  
d. 28-4-1946, søn af Inger og  
Gunner Olsen, Fårevejle.

M.O. overtog gården d. 1-4-1980  
fra sin far, nuværende ejer er 3.  
generation.

Matr.nr. 19e m.fl. Ejendomsskyld  
750.000. Grundskyld 207.300. Areal  
6,9 ha. og der er forpagtet ca.  
12 ha.

Stuehuset er opført omkring 1900, gamle lader 1929 og 1954 samt en ny i 1977. Gården drives med planteproduktion bestående af gulerødder, spiseløg, vårhvede og vinterhvede. Der er 2 traktorer, gulerodsoptager, halmsnitte og såmaskine.

GREVINGE KANALVEJ 43, "TJØRNEGAARDEN", 4571 GREVINGE.

ARNE OLSEN, gårdejer, født d. 6-5-1938.

A.O. overtog gården i 1961 fra Børge Nielsen.

Areal 4 ha. og der er forpagtet 16,5 ha.

Bygningerne er opført i 1977. Gården drives med planteproduktion bestående af gulerødder og jordbær. Der er 2 traktorer.

HELLERNE 1, "HELLEGAARD", 4550 ASNÆS.

ELLEN OG KJELD HANSEN, gårdejere.

K.H. er født d. 31-12-1939, søn af Ida Sofie og Hans Hansen, gift d. 5-6-1965 med Ellen Margrethe Holm Hansen, født d. 10-7-1943, datter af Gerda og Hans Christian Holm Hansen.



Ellen og Kjeld Hansen overtog gården d. 15-2-1964.

Areal 8,3 ha.

Hestestalden er opført i 1958 og stald 1966. Gårdens besætning er heste. Salgsafgrøderne er raps, hvede og græs.

HOLBÆKVEJ 50, "ØSTERGÅRDEN", 4571 GREVINGE.

BENT IVAN LANTHER KRISTENSEN, gårdejer, født d. 19-11-1958, søn af Knud Kristensen, Odstrup, gift d. 26-7-1986 med Anne-Mette Mortensen, født d. 31-5-1958, datter af Thorkild Mortensen, Vig. Parret har sønnen Morten, født d. 10-11-1989.

A.M.M. er overassistent på Trundholm Rådhus.

B.I.L.K. er gartnermedhjælper på Amtshospitalet i Nykøbing samt i bestyrelsen for Grevinge Jagtforening. Han overtog gården d. 15-11-1987 fra Ib Madsen.

Matr.nr. 22a og 2348491e. Ejendomsskyld 1.610.000. Grundskyld 529.600. Areal 28,5 ha., heraf ca. 0,5 ha. eng. Desuden er der forpagtet ca. 5 ha.

Bygningerne er opført 1817, 1827, 1892 og 1877. Gården drives med planteproduktion bestående af maltbyg, hvede og raps. Der er 3 traktorer og 1 mejetærsker.



HOLSTENSVEJEN 10, BJERGESØ, 4534 HØRVE.

HELGE ERIKSEN, født d. 14-8-1928, søn af Anna og Erik Eriksen, gift d. 28-9-1954 med Rigmor Madsen, født d. 27-10-1928, datter af Karen og Karl Madsen. H.E. har de sidste 6 år arbejdet på motorfabrikken Bukh i Kalundborg. Han overtog gården d. 1-4-1954 fra Jens Nielsen.

Matr.nr. 22 m.fl. Ejendomsskyld

690.000. Grundskyld 142.400. Areal 7,6 ha., heraf tilkøbt ialt 5,2 ha.

Bygningerne er opført i 1840, men tilbygning af stuehus i 1967 og ny stald er opført i 1970. Gårdens besætning er på 30 svin. Salgsafgrøden er sukkerroer. Der er traktor og kornsilo.

HOLSTENSVEJEN 18, 4534 HØRVE.

EJNER NIELSEN, født d. 9-8-1924, søn af Karen og Hans Nielsen, gift d. 16-9-1945 med Grethe Hansen, født d. 23-8-1927, datter af Ella og Svend Hansen.

E.J. overtog gården d. 24-11-1969 fra Aksel Jørgensen.

Matr.nr. 3L. Ejendomsskyld 740.000. Grundskyld 160.000.

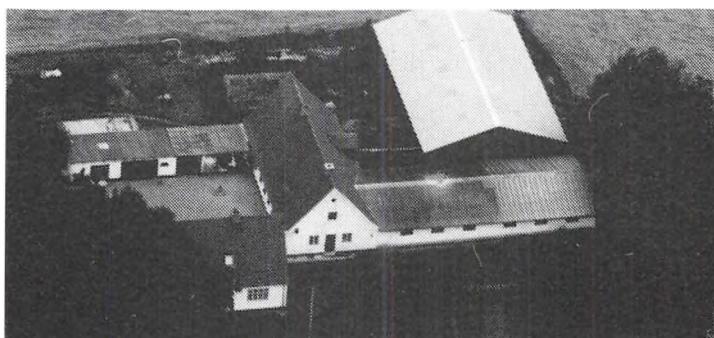

Areal 9,1 ha., heraf ca. 2 ha. eng.

Bygningerne er opført i 1937, lade og svinestald 1978. Gården drives med planteproduktion bestående af maltbyg, rug og sukkerroer. Der er 1 traktor, der bruges lidt maskinstation.

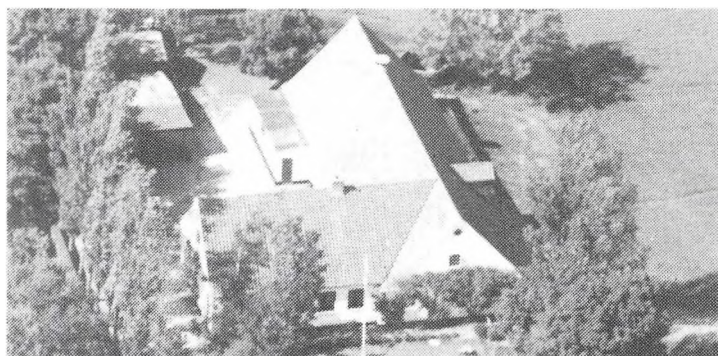

HOLSTENSVEJEN 20, 4534 HØRVE.

HANS NIELSEN, født d. 1-1-1901, søn af Niels Peter Nielsen, gift d. 17-2-1921 med Karen Andersen, født d. 25-7-1899, datter af Chr. Andersen.

H.N. byggede selv gården i 1937. Areal 9,7 ha. Jorden er udlejet.

HOLSTENSVEJEN 30, 4534 HØRVE.

KNUD LARSEN, gårdejer, født d. 14-1-1927, søn af Margrethe og Svend Larsen, gift d. 20-7-1958 med Erna Jensen, født d. 18-6-1939, datter af Gerda og Johannes Jensen. Parret har børnene: Dorthe, Andreas og Jesper.

K.L. overtog gården d. 1-1-1959 fra Christian Olsen.

Matr.nr. 3a m.fl. Ejendomsskyld 1.950.000. Grundskyld 410.600. Areal 24 ha., heraf tilkøbt 16 ha. Desuden er der forpagtet 27,5 ha.

Bygningerne er opført i 1882, maskinhuset er tilbygget stalden i 1945, garage opført 1983, lade 1986 og kostald 1987. Salgsafgrøderne er roer, majs, ærter, hvede og byg. Der er 4 traktorer, 1 mejetærsker og gylletanke.

HOVVEJEN 5, "LUNDGAARD", 4534 HØRVE.

ERLING CHRISTENSEN, gårdejer, født d. 4-10-1951, søn af Lise og Rudy B. Christensen, gift d. 4-6-1977 med Sigrun Lundgaard, født d. 7-9-1952, datter af Gerda og Knud Lundgaard. Parret har børnene: Jacob, født d. 24-10-1979, Kathrine, født d. 20-7-1982 og Michael, født d. 11-5-1985.



S.L. er deltids hjemmesygeplejerske og i bestyrelsen for Vallekilde-Hørve Friskole. E.C. er i bestyrelsen for landboforeningen, formand for lokalkredsen område 2. Han overtog gården d. 1-10-1979 fra sin svigerfar, nuværende ejer er 7. generation på gården, som har været i familiens eje siden 1770.

Matr.nr. 12a m.fl. Ejendomsskyld 2.200.300. Grundskyld 716.700. Areal 36,8 ha. og der er bortforpagtet ca. 5 ha.

Stuehuset er opført i 1891, avlsbygningerne 1923 og ny stald 1979. Gårdens kvægbesætning er af racen SDM. Salgsafgrøderne er græs, majs, foder- og sukkerroer, hvede, maltbyg og fabriksroer. Der er 2 traktorer, 1 rendegraver, gylletank, halmpræsser og foderblandeanlæg. Maskinstation bruges til en del af markarbejdet.

HØJGÅRDSVEJ 10, "HØJGÅRD", 4540 FÅREVEJLE.

UFFE KURE, gårdejer, født d. 3-1-1930, søn af Jessie og Viggo Kure, gift med Inger Knudsen, født d. 3-6-1927, datter af Ingeborg og M. Knudsen.

U.K. overtog gården d. 1-3-1975 fra C. Petersen.

Matr.nr. 140b. Ejendomsskyld 1.700.000. Areal 33 ha. og der er forpagtet ialt ca. 54 ha.

Bygningerne er opført i 1914 og kartoffelhal 1976. Gården drives med planteproduktion

bestående af kartofler, gulerødder, havefrø, græsfrø, hvede og byg. Der er 4 traktorer, 1 mejetærsker, kartoffeloptager, gulerodsoptager, tørreri til frø, 1 markvandingsanlæg og halmfyr. På gården er 1 fast medhjælper.

HØJGÅRDSVEJ 14, "SKJOLDSGAARD", 4540 FÅREVEJLE.

MOGENS NIELSEN, gårdejer, født d. 1-10-1924, søn af Karen Kirstine og Alfred Nielsen, gift d. 24-4-1954 med Else Jensen, født d. 4-4-1931, datter af Henrik Weber Jensen.

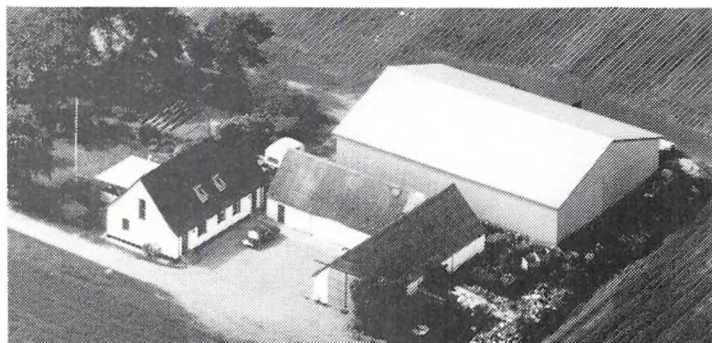

HØRVE ENGHAVE 5, 4534 HØRVE.  
SVEND AAGE THØGERSEN, gårdejer, født d. 2-5-1942, søn af Emmy og Gunner Thøgersen, gift d. 19-2-1966 med Annie Larsen, født d. 1-7-1944, datter af Valborg og Thorvald Larsen. Parret har børnene: Dorte, født d. 21-11-1968, Jette, født d. 16-5-1971 og Tina, født d. 13-10-1975.

S.A.A.T. har været på Lyngby Landbrugsskole og er formand for Hørve Skytteforening. Han overtog gården d. 1-12-1974 fra Chresten Thøgersen. Matr.nr. 6b m.fl. Ejendomsskyld 1.780.000. Grundskyld 378.000. Areal 23 ha., heraf tilkøbt 3,8 ha.

Bygningerne er opført i 1920. Gården drives med planteproduktion bestående af gulerødder, kartofler, løg, rødbeder, ærter, byg og hvede. Der er 4 traktorer, gulerods-, løg- og kartoffeloptager. På gården er 4 faste medhjælpere. S.A.A.T. driver desuden ca. 95 ha.

HØRVE KANALVEJ 3, "SØVANG", 4534 HØRVE.

NIELS GUNNER JENSEN, gård-ejer, født d. 13-12-1943, søn af Jensine og Rasmus Jensen, gift d. 1-7-1967 med Bodil Juel Offersen, født d. 30-7-1943, datter af Christian og Sonja Offersen. Parret har børnene: Rasmus og Christian.

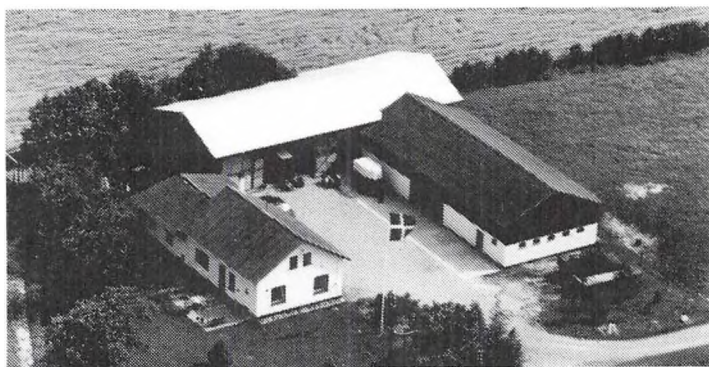

N.G.J. er formand for Odsherreds Rideklub samt i bestyrelsen for Foreningen af Dansk Oldenborg. Han overtog gården d. 1-3-1967 fra Voldborg. Matr.nr. 2a m.fl. Ejendomsskyld 1.520.000. Grundskyld 454.500. Areal 24,8 ha. og der er forpagtet 2,8 ha.

Bygningerne er opført i 1904, ny lade 1986 og nyt stuehus i 1972. Gårdens besætning er 2 heste af racen Oldenborg. Salgsafgrøderne er gulerødder og hvede. Der er 3 traktorer og 1 gulerodsoptager.

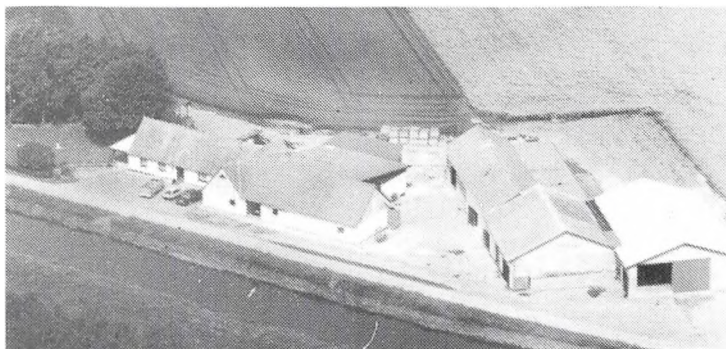

HØRVE KANALVEJ 11A, 4534 HØRVE.

JENS KRISTENSEN, født d. 24-1-1924, søn af Ingeborg Jørgine og Ulrik Kristensen, gift i 1945 med Esther Margrethe Jensen, datter af Hansine og Lars Jensen. Parret har børnene: Preben og Arne. J.K. overtog gården d. 1-4-1952 fra Børge Jensen.

Matr.nr. 4L og 4b. Ejendomsskyld

1.650.000. Grundskyld 475.100. Areal 25 ha. og der er forpagtet ca. 15 ha. Bygningerne er opført i 1943 og restaureret 1970. Gården drives med planteproduktion bestående af hvede, gulerødder, kartofler og løg. Der er 5 traktorer, 1 mejetærsker, gulerodsoptager, 3 trucks, løgoptager, 1 markvandingsanlæg, kølehus, kartoffelhus og vaskeri. På gården er 3 faste og 1 deltids medhjælpere.



HØRVE KANALVEJ 13, "BRANDGAARD", 4534 HØRVE.

PREBEN KRISTENSEN, gårdejer, født d. 6-2-1949, søn af Esther og Jens Kristensen, gift d. 6-12-1975 med Kirsten Sørensen, født d. 1-5-1950, datter af Astrid og Poul Sørensen. Parret har børnene: Lars, født d. 29-9-1975 og Per, født d. 24-7-1984.

P.K. overtog gården d. 20-6-1984 fra Svend Mogensen.

Matr.nr. 40 m.fl. Ejendomsskyld 1.900.000. Grundskyld 521.960. Areal 27,5 ha. Stuehuset er opført i 1914 og restaureret 1984. Gården drives med planteproduktion bestående af gulerødder, kartofler og korn. Der er 5 traktorer, 1 mejetærsker, kølehus, kartoffellager og kartoffeloptager. Der benyttes fremmed arbejdskraft.

HØRVE KANALVEJ 29, 4534 HØRVE.

VERNER C. JEPSEN, gårdejer, født d. 12-8-1948, søn af Helga og Helge Jepsen, gift d. 6-4-1974 med Inge Pedersen, født d. 1-8-1953, datter af Henriette og Orla Pedersen. Parret har sønnen Thomas, født d. 21-10-1985.

V.C.J. overtog gården d. 11-6-1973 fra sin far.

Matr.nr. 1z m.fl. Ejendomsskyld 1.340.000. Grundskyld 253.200. Areal 20 ha., heraf tilkøbt 5,1 ha.

Stuehuset er opført i 1908. Gården drives med en svineproduktion på 700 stk. årligt og planteproduktionen er kartofler, hvede, byg og raps. Der er 3 traktorer, 1 mejetærsker, 1 kartoffeloptager, gylletank og kornsilo.

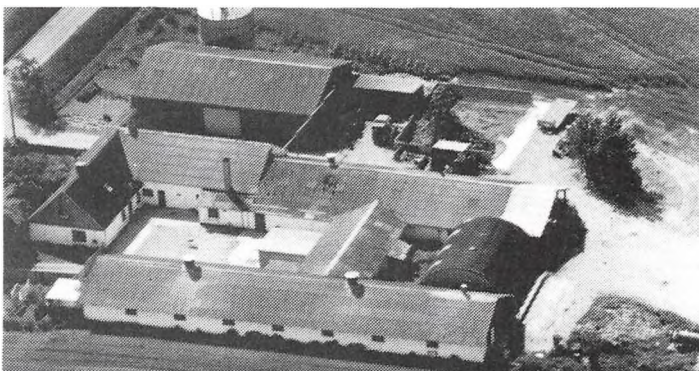

HØRVE KANALVEJ 31, "BROHOLM", 4534 HØRVE.

POUL PEDERSEN, gårdejer, født d. 4-4-1926, søn af Cevilie og Ludvig Pedersen, gift d. 17-9-1953 med Krista Torp, født d. 16-3-1930, datter af Anna og Peder Torp. Parret har børnene: Grethe, født d. 20-3-1955, Per, født d. 3-5-1956, Ole, født d. 22-11-1957, Birthe, født d. 14-9-1962 og Eva, født d. 9-12-1965.

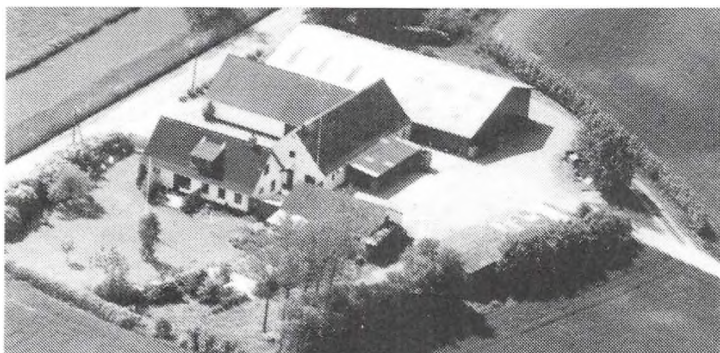

P.P. overtog gården d. 1-6-1953 fra sin far.

Matr.nr. 11 m.fl. Ejendomsskyld 1.200.000. Areal 23 ha.

Bygningerne er opført i perioden 1910-12, 1976 og 1986. Gården drives med planteproduktion bestående af tulipaner, asparges, stikløg, kartofler, spiseløg, rødbeder, hvede, byg, gulerødder og juletræer. Der er 2 traktorer, gulerodsoptager, 1 markvandingsanlæg, halmfyr, varmeanlæg til tulipanerne og 2 kølehuse.

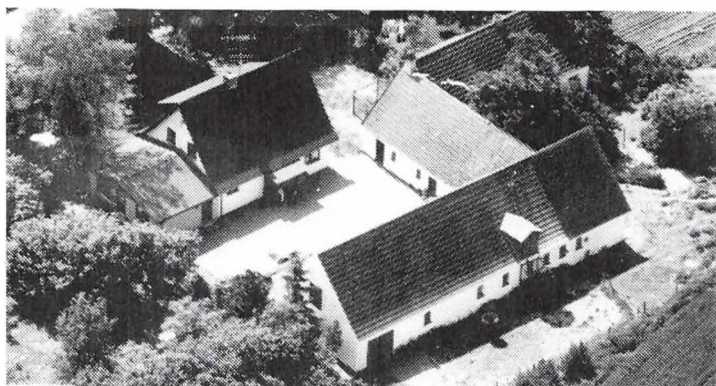

HØRVE KANALVEJ 33, "KILDEVANG", 4534 HØRVE.

STIG LARSEN, gårdejer, født d. 12-3-1946, søn af Marie og Jørgen Larsen, gift d. 1-11-1969 med Birgit Jensen, født d. 16-2-1951, datter af Martha og Frederik Jensen. Parret har børnene: Alex, født d. 19-2-1970 og Mia, født d. 14-5-1975.

S.L. er forvalter. Han overtog gården d. 1-1-1980 fra Bent Olsen.

Matr.nr. 1at, 52b, 1bd, 1bl, 52c og 1bg. Ejendomsskyld 800.000. Areal 15 ha., heraf ca. 1 ha. græsareal.

Bygningerne er opført i 1908 og ombygget 1986. Gården drives med planteproduktion bestående af korn, raps, ærter og asparges. Der er 1 traktor samt almindelige landbrugsmaskiner.

HØRVE KANALVEJ 43, "HØRVEGAARD", 4534 HØRVE.

EJNAR JENSEN, gårdejer, født d. 15-9-1942, søn af Gudrun og Svend Jensen, gift d. 29-1-1966 med Else Kaae Nielsen, født d. 17-4-1944, datter af Kirten og Hans Nielsen. Parret har børnene: Dorthe og Niels.

E.J. overtog gården d. 15-2-1966 fra Hans Laust Hansen.

matr.nr. 28 og 29. Areal 54 ha.

Bygningerne er opført i 1972. Gården drives med planteproduktion bestående af kartofler, løg, gulerødder, hvede, byg og raps. Der er 4 traktorer, 1 mejetærsker, 1 markvandingsanlæg, løgoptager, kartoffeloptager samt køle- og varmeanlæg. På gården er 1 fast medhjælper og en del løsarbejdere.

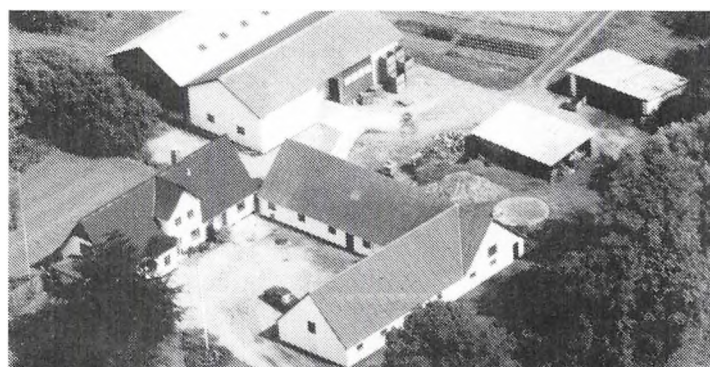

HØRVE KANALVEJ 49, "BROGAARD", 4520 SVINNINGE.

KJELD RASMUSSEN, gårdejer, født d. 27-4-1922, søn af Asta og Frederik Rasmussen, gift d. 16-3-1947 med Gurli Andreasen, født d. 15-3-1925, datter af Peter Andreasen. Parret har børnene: Hans, født d. 23-4-1948, Lisbeth, født d. 1-5-1954 og Uffe, født d. 308-1956.

K.R. er formand i landboforeningen og næstformand i Odsherreds Landboforening. Han overtog gården d. 1-12-1950 fra Fosberg Olsen.

Matr.nr. 5a. Ejendomsskyld 1.050.000. Grundskyld 245.000. Areal 14 ha.

Bygningerne er opført i 1900 Gården drives med planteproduktion bestående af gulerødder og maltbyg. Der er 3 traktorer og gulerodsoptager.

HØRVE KANALVEJ 57, "PILEGAARD", 4520 SVINNINGE.

ALFRED NIELSEN, gårdejer, født d. 1-12-1910, søn af Niels Nielsen, gift d. 22-4-1935 med Anne Marie Andersen, født d. 25-8-1909, datter af Hans Peder Andersen. Parret har børnene: Bent, født d. 24-5-1937, Kurt, født d. 4-11-1938 og Rita, født d. 20-12-1944.

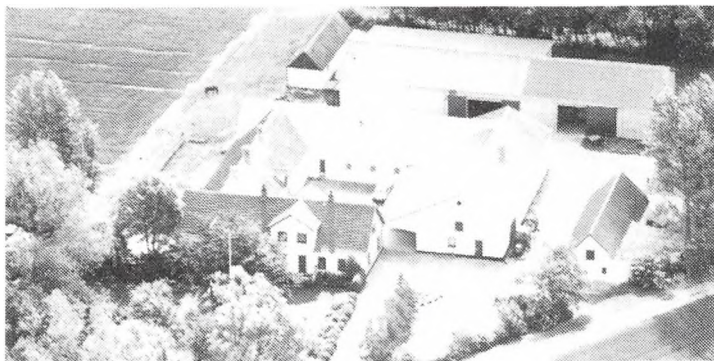

Anna M. Andersen er i bestyrelsen for Brugsforeningen og i skolekommissionen.

Alfred Nielsen har været i sognerådet i 2 perioder og vurderingsmand i 20 år. Han overtog gården d. 1-7-1942 fra sin svigerfar. Matr.nr. 21 m.fl. Ejendomsskyld 1.800.000. Grundskyld 308.700. Areal 17 ha., heraf tilkøbt ialt 14 ha. og der er forpagtet 5,5 ha. Gården drives med planteproduktion

bestående af kartofler, gulerødder, korn, tulipaner, asparges og løg. Der er 3 traktorer, 1 mejetærsker, 1 gulerodsoptager, 1 kartoffeloptager, markvandingsanlæg og 5 kornsiloer. Der benyttes fremmed arbejdskraft.

HØRVE KANALVEJ 69, "HEGNSGAARD", 4520 SVINNINGE.

PETER KYHL SØRENSEN, gård-ejer, født d. 19-8-1950, søn af Anne Margrethe og Thorvald Sørensen, bor sammen med Alice Budde, født d. 30-12-1953, datter af Annelise og Viggo Budde. Parret har sønnen Morten, født d. 22-10-1976.

P.K.S. overtog gården d. 2-5-1975 fra Peder B. Clausen.

Matr.nr. 3L. Ejendomsskyld 1.200.000. Grundskyld 759.000. Areal 29,4 ha. og der er forpagtet ca. 9 ha.

Bygningerne er opført i perioden 1910-20. Gården drives med planteproduktion bestående af kartofler, gulerødder og maltbyg. Der er 2 traktorer, 1 gulerodsoptager, 1 kartoffelsorterer og genvindingsanlæg for varme. Der benyttes fremmed arbejdskraft.

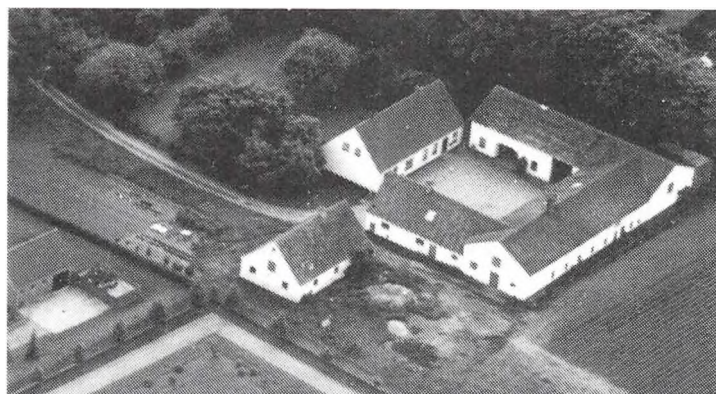
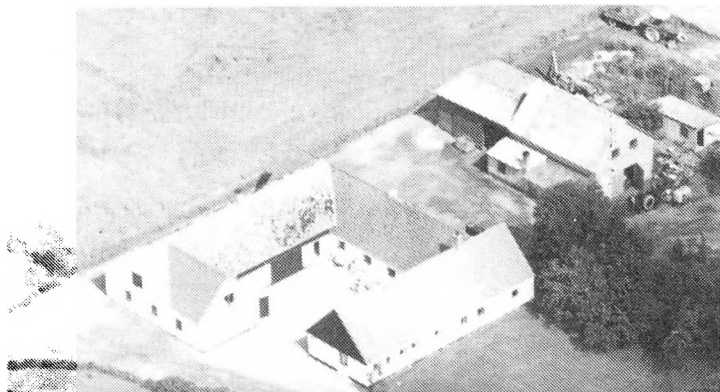

HØRVE KIRKEVEJ 7B, "BAUNEGAARDEN", 4534 HØRVE.

LEO S. OLSEN, gårdejer, født d. 25-11-1934, søn af Rigmor og Hans Olsen, gift d. 25-8-1956 med Tove Nielsen, født d. 24-11-1935, datter af Anna og Henry Nielsen.

T.N. er ansat på plejehjemmet Bakkegården.

L.S.O. er i jagtforeningen. Han overtog gården d. 7-2-1981 fra Erik Holm Larsen.

Matr.nr. 7a. Ejendomsskyld 1.800.000. Grundskyld 546.200. Areal 25 ha., der er lidt mose.

Bygningerne er opført omkring 1900. Gården drives med planteproduktion bestående af korn, raps, hvede, maltbyg, kartofler, gulerødder, kål og porer. Der er 2 traktorer, 1 mejetærsker, 1 markvandingsanlæg, kartoffeloptager, gulerodsoptager og porerhøster. Maskinstation bruges til en del af markarbejdet.

HØRVE KIRKEVEJ 31, "KILDEGAARDEN", 4534 HØRVE.

BØRGE LARSEN, gårdejer, født d. 26-11-1940, søn af L. og Viggo Larsen, gift d. 30-5-1964 med Inger Mette Nielsen, født d. 21-9-1944, datter af Mary og Arnold Nielsen. Parret har børnene: Bente, født d. 19-12-1964, Lene, født d. 31-1-1970 og Niels, født d. 13-10-1973.





Børge Larsen overtog gården d. 1-4-1966 fra sin far, nuværende ejer er 3. generation.

Matr.nr. 5a m.fl. Ejendomsskyld 2.180.000. Grundskyld 660.100. Areal 24,8 ha., heraf tilkøbt 15 ha.

Stuehuset er opført omkring 1947, kostald 1941, lade 1975 og svinestald 1977. Gården drives som alsidigt landbrug med en kvægproduktion på 40 malkekøer

og 40 ungdyr, svineproduktionen er på 42 søer. Planteproduktionen består af majs, foder- og sukkerroer, korn og græs. Der er 2 traktorer og kornsilo. Maskinstation bruges til en del af markarbejdet.

HØVE BYGADE 2, "KILDEHØJGÅRD", 4550 ASNÆS.

HENNING THOMSEN, gårdejer, født d. 1-10-1940, søn af Kristiane og Aage Thomsen, gift d. 2-12-1961 med Lizzie Nielsen, født d. 23-5-1942, datter af Harry Nielsen. Parret har børnene: Annie og Carsten.

Begge ægterfæller er postbude.

H.T. overtog gården d. 1-4-1985 fra Kristian Olsen. Gården har været i slægtens eje fra 1783.

Matr.nr. 5a. Ejendomsskyld 1.800.000. Grundskyld 460.000. Areal 23 ha.

Stuehuset er opført i 1916, udhuse 1914, stalden brændte i 1983. Gården drives med en kvægproduktion på 40 årskøer + opdræt af racen Jersey. Salgsafgrøden er sukkerroer. Der er 3 traktorer, roelægger, slamsuger, gyllevogn, gylletank, kornsilo og plansilo. Der benyttes fremmed arbejdskraft.

HØVE BYGADE 3, "GRØNHØJGÅRD", 4550 ASNÆS.

LARS POULSEN, gårdejer, født d. 28-1-1955, søn af Ejvind Poulsen, gift d. 16-5-1981 med Helle Stampe, født d. 8-3-1957, datter af Else og Niels Stampe. Parret har børnene: Mette og Lisbeth.

H.S. er bankassistent.

L.P. er i landboforening. Han overtog gården d. 1-4-1982 fra Erik Olsen.

Matr.nr. 4a. Ejendomsskyld 1.700.000. Grundskyld 560.000. Areal 28,4 ha.

Stuehuset er opført i 1909, staldbygningen fra 1920 er renoveret i 1984. Gården drives med en svineproduktion på 90 søer. Der er 1 traktor, andel i mejetærsker og kornsilo. Gården drives sammen med broderen Karl Poulsen på "Lilåsgården", Høve Bygade 12.

HØVE BYGADE 6, "RISMOSEGÅRD", 4550 ASNÆS.

EJVIND MUNK JENSEN, gårdejer, født d. 17-1-1931, søn af Ejner Jensen, gift d. 9-7-1960 med Ellen Pedersen, datter af Helga og Karl Pedersen. Parret har børnene: Søren, født d. 22-7-1961 og Mette, født d. 29-7-1964.

Ægteparret har begge været på landbrugsskole

E.M.J. er i repræsentantskabet for D.L.G. samt ved Steff Houlberg.

Matr.nr. 6a m.fl. Ejendomsskyld 2.000.000. Grundskyld 677.000. Areal 34 ha.

Stuehuset er opført i 1906, stalde 1906, 1913 og 1927. Gården drives med en slagte-svineproduktion på 750 stk. årligt. Salgsafgrøderne er byg, hvede og raps. Der er 3 traktorer, 1 mejetærsker og kornsilo.

HØVE BYGADE 12, "LILÅSGÅRD", 4550 ASNÆS.

KARL POULSEN, gårdejer, født d. 28-3-1946, søn af Ejvind Poulsen, gift d. 2-10-1971 med Merete Hansen, født d. 28-1-1946, datter af Knud Hansen.

M.H. er ansat på apotek.

K.P. er i repræsentantskabet for slagteriet. Han overtog gården i 1982 fra sin far. Gården har været i familiens eje siden 1663.

Matr.nr. 7a m.fl. Ejendomsskyld 2.600.000. Grundskyld 730.000. Areal 42.

Stuehuset er opført omkring 1890, staldbygning 1954, svinestald 1960, kornmagasin

1969, farestald og maskinhus 1979. Gården drives som alsidigt landbrug med en kvægproduktion på 27 årskøer + opdræt af racen RDM samt en svineproduktion på 60 søer. Salgsafgrøderne er raps, sukkerroer og majs. Der er 2 traktorer, andel i mejetærsker, kornmagasin og silo.

#### HØVEJEN 6, "BORREVANG", 4550 ASNÆS.

JENS SKÆRBÆK JENSEN, gårdejer, født d. 29-9-1957, søn af Else og Chr. Skærbæk Jensen, bor sammen med Lene Hansen, født d. 8-11-1964, datter af Elsebeth og Kaj Hansen.

J.S.J. overtog gården d. 1-8-1979 fra sin far.

Matr.nr. 57 m.fl. Areal 30,6 ha., heraf tilkøbt ca. 2 ha.

Bygningerne er opført i 1960, 1978 og 1982. Gården drives med planteproduktion bestående af kartofler, gulerødder, korn, hvede og byg. Der er 3 traktorer, 1 mejetærsker, 1 markvandingsanlæg, kornsilo, gulerodsotager, kartoffelotager og tørreri. På gården er 1-2 medhjælpere.



#### HØVE STRÆDE 6, "SANDGAARDEN", 4550 ASNÆS.

CARL-BENT K. HANSEN, gård-ejer, født d. 10-4-1947, søn af Gunhild og Poul K. Hansen, gift d. 3-6-1972 med Hanne Grethe Andersen, født d. 9-5-1951, datter af Rosa og Viggo Andersen. C.B.K.H. overtog gården d. 1-12-1982 fra Niels Damgaard Larsen. Matr.nr. 25 m.fl. Ejendomsskyld 1.560.000. Grundskyld 208.100.

Areal 30,3 ha., heraf 3 ha. eng. Desuden er der forpagtet ca. 20 ha. eng.

Bygningerne er opført i 1931. Gårdens besætning er på 55 malkekøer. Salgsafgrøderne er foderraps, vinterraps, græs, gulerødder og kartofler. Der er 3 traktorer, markvandingsanlæg, gylletank, kartoffelotager og varmeanlæg i kostalden. På gården er 2 medhjælpere.

#### HØVEVEJ 7, "LANGAGERGÅRD", 4540 FÅREVEJLE.

ESPEN ERIKSEN, gårdejer, født d. 19-12-1935, søn af H. Eriksen, gift d. 14-8-1965 med Eli Poulsen, født d. 14-12-1939, datter af Ejvind Poulsen. Parret har børnene: Anne Kirstine, født d. 8-7-1967, Inger, født d. 14-7-1970 og Peter, født d. 15-11-1973. E.E. overtog gården i 1965 fra sin far, som købte den i 1933.

Matr.nr. 4a m.fl. Ejendomsskyld 2.090.000. Grundskyld 696.000. Areal 37 ha. og der er forpagtet 12 ha.

Stuehuset er opført i 1905 og moderniseret 1965, svinestalden er fra 1959 og længe 1979. Gården drives med svine- og planteavl. Der er 2 traktorer, 1 mejetærsker og kornsilo.

#### HØVEVEJ 25, "ENGGÅRDEN", 4540 FÅREVEJLE.

CARSTEN LUNDSTEEN, gårdejer, født d. 25-2-1961, søn af Agnete og Poul Lundsteen, gift d. 21-6-1986 med Mariane Pihl Madsen, født d. 20-4-1961, datter af Karen og Jens Madsen. Parret har en søn, født d. 9-1-1988.

M.P.M. er ekspedient.

C.L. er ansat ved Dalmose Korn og Foderstofforretning. Han overtog gården i marts 1989 fra sine forældre.

#### HØVEVEJ 49, "TINGBJERGÅRD", 4540 FÅREVEJLE.

LARS NIELSEN, gårdejer, født d. 18-10-1962, søn af Gunner Nielsen, gift d. 26-12-1988 med Jette Larsen, født d. 27-1-1965, datter af Grethe og Erik Larsen.

J.L. er kontorassistent.

L.N. overtog gården d. 1-1-1986 fra sin far.

Matr.nr. 12a. Ejendomsskyld 1.400.000. Areal 19,9 ha.

Stuehuset er opført i 1986, maskinhus 1972 og staldbygninger 1850. Gården drives med svine- og planteavl. Der er 3 traktorer, andel i mejetærsker, vandkanoner og plansilo. På gården er 1 fast medhjælper.

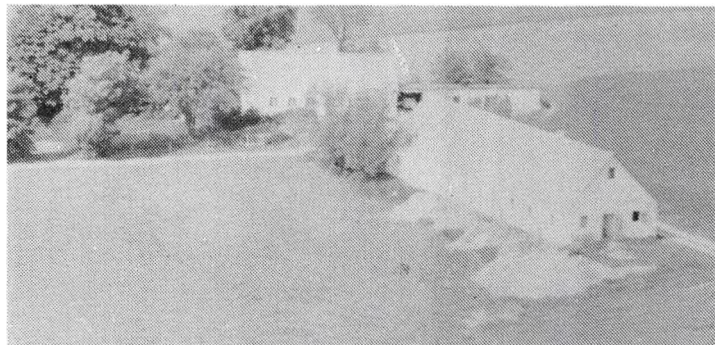

#### HØVEVEJ 53, 4550 ASNÆS.

JENS BEKKER PEDERSEN, gård-ejer, født d. 15-4-1934, søn af Aksel Pedersen, gift d. 20-12-1969 med Kirsten Riis, født d. 14-9-1936, datter af Kristian Riis. Parret har børnene: Jørgen og Frits, født d. 31-8-1971.

J.B.P. er spillemænd ved folke-dans. Han overtog gården i maj 1963 fra Ejvind Jensen.

Matr.nr. 4r og 4L. Ejendoms-

skyld 600.000. Grundskyld 182.500. Areal 9,4 ha., der er lidt mose.

Udhusene er opført i 1926, staldlænge 1928, stuehus 1965 og maskinhus 1975. Gården drives med en svineproduktion på 7 søer. salgsafgrøderne er byg, raps og hvede. Der er 3 traktorer og 1 mejetærsker.

J.B.P. ejer og driver desuden Dyndvejen 4, som er på ca. 5 ha. Ejendomsskyld 600.000. Grundskyld 106.200.

#### INGERBYVEJ 4, 4540 FÅREVEJ-LE.

FREDE SVENDSEN, gårdejer, født d. 20-6-1929, søn af Kristi-ne og Peder Svendsen, bor sam-men med Ebba Thurison, født d. 14-9- 1936.

F.S. overtog gården d. 1-4-1956 fra Gunner Pedersen.

Matr.nr. 22 m.fl. Ejendomsskyld 750.000. Areal 11 ha.

Bygningerne er opført i 1900 og lade 1970. Gården drives udelukkende med planteproduktion bestående af gulerødder, kartofler, spiseløg, hvede, vinterbyg og raps. Der er 2 traktorer og 1 mejetærsker. Der bruges lidt fremmed arbejdskraft.



#### KALUNDBORGVEJ 45, "KILDEMARK", 4540 FÅREVEJLE.

JOHANNES LAURSEN, gårdejer, født d. 1-7-1920, søn af Kurt Peter Laursen, gift d. 9-11-1946 med Astrid Christine Nielsen, født d. 5-7-1923, datter af Ingeborg og Jens Nielsen. Parret har børnene: Inger, født d. 23-3-1947, Laust Peter, født d. 15-10-1950 og Jens Jørn, født d. 13-5-1956.

J.L. er i bestyrelsen for slagteriet, i F.D.F. samt i menighedsrådet. Han overtog gården d. 1-4-1950 fra Anker Andersen.

Matr.nr. 1cr 4f. Ejendomsskyld 1.000.000. Grundskyld 300.600. Areal 16 ha., heraf tilkøbt 6 ha.

Bygningerne er opført i 1937 og 1938, svinestald 1970. Gården drives som alsidigt landbrug med en kvægproduktion på 17 køer og en svineproduktion på 5 søer. Salgsaf-grøderne er sukkerroer, byg, græs og hvede. Der er 2 traktorer, 1 mejetærsker, gyl-letanke, 1 markvandingsanlæg og kornsilo. Maskinstation bruges til en del af markar-bejdet.

#### KALUNDBORGVEJ 49, 4534 HØRVE.

AAGE JESPERSEN, gårdejer, født d. 28-4-1935, søn af Johannes Jespersen, gift d. 14-11-1959 med Inge Solveig Andersen, født d. 2-9-1939, datter af Rosa og Viggo Andersen. Parret har børnene: Susanne, født d. 1-12-1960, Lisbeth, født d. 27-3-1964, Morten, født d. 19-7-1966 og Anders, født d. 5-4-1969.

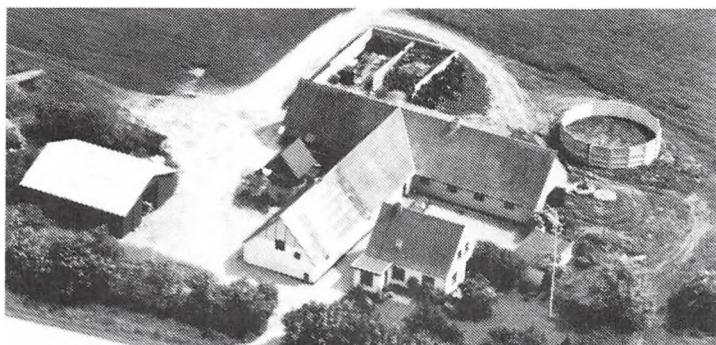

Aage Jespersen overtog gården d. 20-8-1959 fra M. Rasmussen. Matr.nr. 2æ m.fl. Ejendomsskyld 1.400.200. Grundskyld 364.700. Areal 21 ha., heraf tilkøbt 10,5 ha. og der er forpagtet 5 ha. Bygningerne er opført i 1921, svinestald 1960, kostald 1966, malkestald 1979 og lade 1981. Gården drives med en kvægproduktion på 44 køer + opdræt af racen Jersey. Salgsafgrøderne er

sukkerroer, majs, græs og byg. Der er 2 traktorer, gylletank og staldvarme. Der benyttes lidt fremmed arbejdskraft.

#### KOLÅSVEJ 2, VINDEKILDE, 4540 FÅREVEJLE.

FINN MORTENSEN, født d. 19-3-1952, søn af Ellen og Frode Mortensen, gift d. 27-5-1978, med Majbritt Christiansen, født d. 23-2-1956, datter af Jens Peder Christiansen. Parret har børnene: Michael, født d. 18-5-1979 og Mia, født d. 24-12-1980. F.M. er kasserer i grundejerforeningen. Han overtog gården d. 1-1-1990 fra Bent Gregersen. Matr.nr. 1c m.fl. Ejendomsskyld 1.000.000. Areal 8,9 ha.

Bygningerne er opført omkring 1927-37. Gårdens besætning er 1 ko med kalv. Salgsafgrøderne er hvede, maltbyg og græs. Der er 1 traktor og 1 markvandingsanlæg.

#### KROENBORGVEJ 60, "CHRISTIANSMINDE", 4550 ASNÆS.

SVEND AAGE JENSEN, specialarbejder, født d. 25-12-1934, søn af Robert Jensen. Matr.nr. 16e. Ejendomsskyld 400.000. Grundskyld 63.700. Jorden er frasolgt.

#### LAMMEFJORDSVEJ 2, "RAASKOV", 4534 HØRVE.

VIGGO MADSEN, gårdejer, født d. 15-1-1947, søn af Ingrid og Holger Madsen, gift d. 25-9-1971 med Astrid Pedersen, født d. 16-2-1950, datter af Annie og Peder Pedersen. Parret har børnene: Henrik, født d. 17-5-1971, Martin, født d. 17-5-1974 og Søren, født d. 30-6-1980.

V.M. overtog gården i 1975 fra sin far, nuværende ejer er 3. generation.

Matr.nr. 6z m.fl. Ejendomsskyld 2.800.000. Grundskyld 90.500. Areal 53 ha. og der er forpagtet 72 ha.

Stuehuset er opført 1917, bygningerne er ombygget i perioden 1949-59 og svinestalden er tilbygget i 1979. Gården drives med en slagtesvineproduktion på 900 stk. årligt. Salgsafgrøderne er hvede, vinterbyg, vinterraps, vinterhvede, byg og ærter. Der er 2 traktorer, 1 mejetærsker og gasttæt silo til korn.

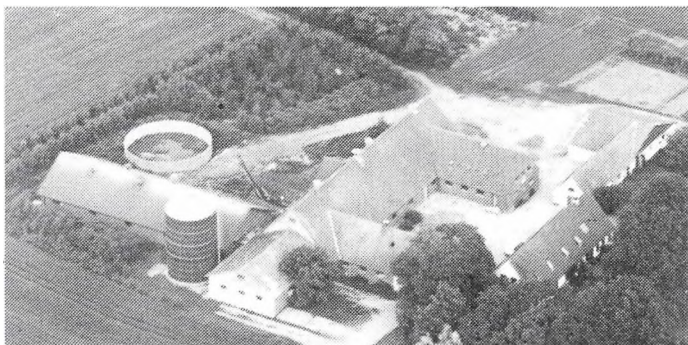

#### LILLEVANGEN 1, "BAUNEHØJGAARD", 4534 HØRVE.

BIRGIT KVIST JENSEN, gårdejer, født d. 22-12-1939, datter af Thorkild Kvist Pedersen, gift d. 26-5-1956 med Lindy Jensen, født d. 21-5-1931.

B.K.J. overtog slægtgården d. 1-3-1985 fra sin far.

Matr.nr. 16a. Ejendomsskyld 2.140.000. Grundskyld 594.300.

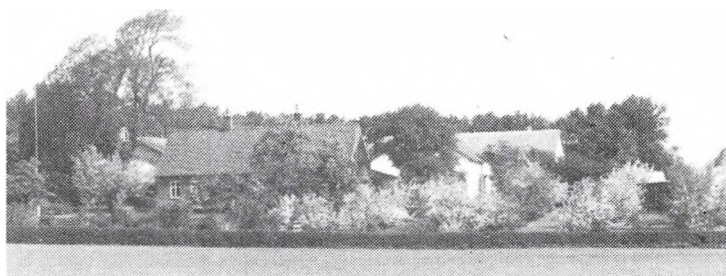

Areal 32 ha.

Stuehuset er opført omkring 1890, staldlænge 1909/10, lade 1914 og svinestald 1895. Gårdens besætning er 1 hest. Salgsafgrøderne er roer, raps, hvede og byg. Der er 3 traktorer, 1 mejetærsker, kornsilo og halmfyr. På gården er 1 fast medhjælper.

LILLEVANGEN 7, "LILLE VANGS-GAARD", 4534 HØRVE.

HARRY KRISTIANSEN, gårdejer og post, født d. 4-8-1932, søn af Ingeborg og Christian Kristiansen, gift d. 19-5-1962 med Ruth Larsen, født d. 12-1-1935, datter af Dagmar og Viggo Larsen. Parret har børnene: Brian, født d. 1-11-1965 og Michael, født d. 8-10-1967.

H.K. overtog slægtsgården d. 15-3-1964 fra sin far.

Matr.nr. 17a. Ejendomsskyld 1.000.000. Grundskyld 248.200. Areal 13,5 ha., heraf ca. 1 ha. eng.

Gården drives som alsidigt landbrug med tyre, køer og kalve samt ca. 30 grise. Salgsafgrøderne er sukkrroer og byg. Der er 1 traktor, 1 mejetærsker og plansilo.



LYKKEBJERGVEJ 1, "BORRE-VANGSGÅRD", 4550 ASNÆS.

JØRGEN NIELSEN, gårdejer, født d. 31-8-1948, søn af Anne-Lise og Fredløv Nielsen, gift d. 5-1-1974 med Marianne Læssøe Nielsen, født d. 20-2-1951, datter af Morten Nielsen. Parret har børnene: Majbritt, født d. 29-8-1970 og Kristian, født d. 9-1-1975. J.N. overtog gården d. 1-1-1988 fra sin far.

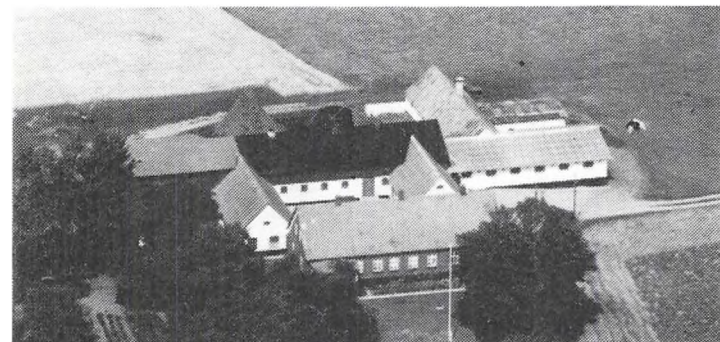

Matr.nr. 14a m.fl. Ejendomsskyld 2.320.000. Grundskyld 803.700. Areal 48 ha. og der er forpagtet 7,5 ha.

Bygningerne er opført i 1906 og senere resaureret. Gårdensbesætning er på 38 køer af racerne Jersey og SDM. Salgsafgrøderne er vintersæd, roer og græs. Der er 4 traktorer, 1 mejetærsker, roeoptager og kornsilo.

H.K. driver desuden Kroenborgvej 50.

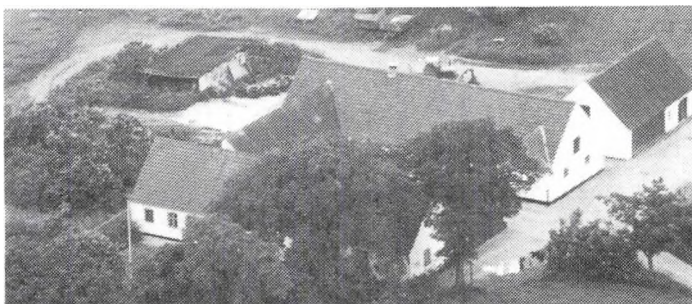

LYKKEBJERGVEJ 6, "LYKKE-BJERGGAARD", 4550 ASNÆS.

INGE CLEMMEN HANSEN, gårdejer, født d. 1-7-1937, datter af Aksel Madsen, gift d. 30-9-1955 med Kjeld Lykke Hansen, født d. 29-8-1930. Parret har børnene: Elsebeth, født d. 19-4-1956, Hanne, født d. 4-7-1958, Jens Henrik, født d. 25-2-1960 og Dorthe, født d. 8-6-1963.

K.L.H. døde i 1975.

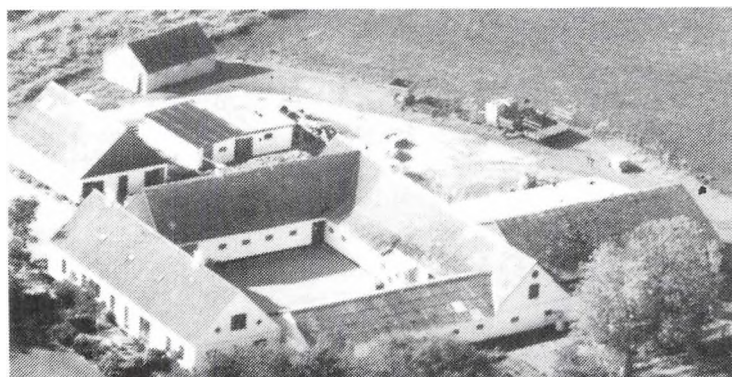

I.C.H. bor nu sammen med Willy Balskov Rasmussen, født d. 20-9-1941. W.B.R. er medlem af Venstre og i landboudom.

I.C.H. er sygehjælper på Nykøbing Sjælland Sygehus og er medlem af Venstres Støtteforening. Hun overtog gården i 1960 fra sin far.

Matr.nr. 13a m.fl. Ejendomsskyld 1.800.500. Grundskyld 604.300. Areal 36,6 ha. og der er forpagtet ca. 5 ha.

Bygningerne er opført i 1770 og stuehuset omkring 1890. Gården drives med en svineproduktion på 40 søer. Salgsafgrøderne er vinterhvede, vinterbyg, vårhvede, sukkerroer, kartofler, engen lejes ud. Der er 3 traktorer, 1 mejetærsker, såmaskine, gødningsspreder, kornsilo og tørreri.



LYSHØJ 2, VEDDINGE, 4540 FÅREVEJLE.

PER ANDERSEN, typograf, født d. 4-8-1948, søn af Annie og Flemming Andersen, gift d. 11-6-1988 med Jeanne Rasmussen, født d. 14-3-1948, datter af Else Rasmussen.

J.R. er børnehaveleder.

P.A. er tillidsmand. Han overtog gården d. 1-5-1989 fra Erling Madsen.

Matr.nr. 5o. Areal 9 ha., heraf eng og sø.

Bygningerne er opført omkring 1920. Der er 1 traktor og 1 mejetærsker. Der benyttes maskinstation til markarbejdet.

MAGLEHØJGÅRDSVEJ 3, "EGEGAARDEN", 4571 GREVINGE. INGE MØLLER PEDERSEN, født d. 9-4-1937, datter af Holger Pedersen.

I.M.P. overtog gården d. 1-12-1977 fra sin far. Gården har været i slægtens eje siden 1827. Matr.nr. 19a. Ejendomsskyld 1.350.000. Grundskyld 400.700. Areal ca. 22 ha., heraf noget eng.



Bygningerne er opført i 1903, stuehuset 1907 og svinestald 1982. Gårdens besætning er på 7 køer og 100 grise. Salgsafgrøderne er byg, havre, raps og hvede. Der er 2 traktorer, 1 mejetærsker og kornopbevaring.

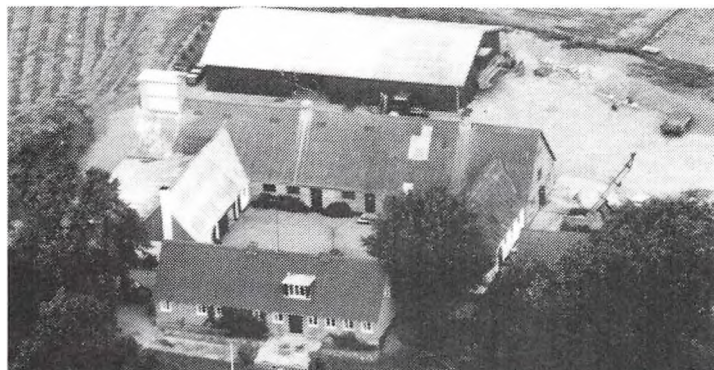

MAGLEMOSEVEJ 2, "MAGLEMOSEGAARD", 4540 FÅREVEJLE. JØRN BILLE STUB, gårdejer, født d. 21-8-1937, søn af Magda og Robert Stub, gift d. 18-4-1964 med Margit Nielsen, født d. 6-8-1945, datter af Laura Nielsen. J.B.S. overtog gården d. 1-7-1976 fra Astrid Klaskov.

Matr.nr. 15a m.fl. Ejendomsskyld 2.500.000. Areal 48 ha. og der er forpagtet ca. 40 ha.

Bygningerne er opført i perioden 1950-56. Gårdens besætning er på 70 stk. kvæg af racen Hereford. Salgsafgrøderne er byg, hvede, gulerødder, vinterraps, rug og sukkerroer. Der er 3 traktorer, 1 mejetærsker, gylletanke, plansilo, halmfyr og varmeindvindingsanlæg til stuehuset. På gården er 1 fast medhjælper.

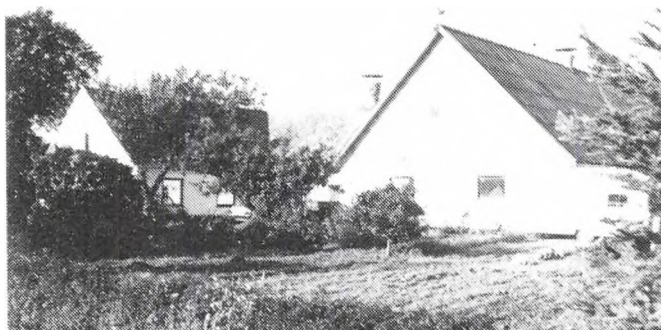

NEKSELØVEJ 2, 4534 HØRVE.  
TORBEN SØRENSEN, minkavler, født d. 30-1-1943, søn af Edith og Chr. Sørensen, gift d. 30-12-1964 med Else Christensen, født d. 26-11-1945, datter af Ingemann Christensen. Parret har børnene: Rene, født d. 17-6-1965 og Dennis, født d. 16-4-1967.  
T.S. er murer. Han overtog gården d. 1-8-1987 fra Peder H. Nielsen.

Matr.nr. 2. Areal 11,5 ha., ca. 3 ha. statskov er forpagtet.

Bygningerne brædte i 1948, kostald opført i 1978, 2 minkhaller 1987 og 1988. Gården drives som minkfarm med en bestand på 720 tæver. Salgsafgrøderne er sukkerroer og hvede. Der er 2 traktorer, 1 mejetærsker og fodersilo.

NEKSELØVEJ 3, 4534 HØRVE.  
KNUD THOMASSEN, gårdejer, født d. 2-5-1937, søn af Petra og Marius Thomassen, gift d. 16-11-1958 med Else Larsen, født d. 10-8-1935, datter af Ellen og Lars Larsen. Parret har børnene: Mariane, født d. 28-3-1960, Connie, født d. 19-5-1962, Birgit, født d. 17-10-1963, Lisbeth, født d. 5-10-1965 og Stine, født d. 14-2-1968.

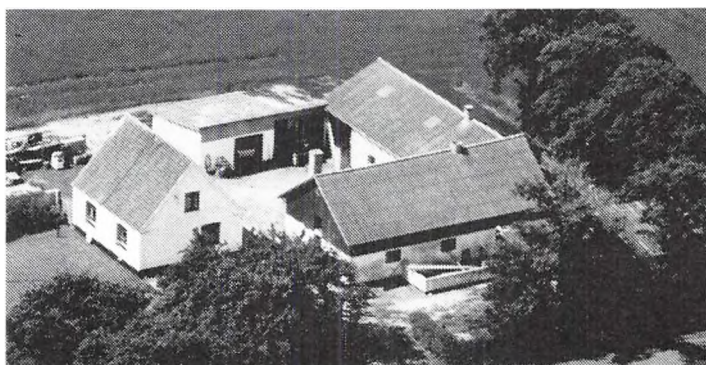

K.T. overtog gården d. 16-11-1958 fra Henning Pedersen.

Matr.nr. 2f m.fl. Ejendomsskyld 1.000.000. Grundskyld 364.400. Areal 18,8 ha., heraf tilkøbt ca. 12,8 ha. Der er lidt mose og eng.

Bygningerne er opført i 1921, lade 1962 og senere maskinhus. Gårdens besætning er 20 høns. Salgsafgrøderne er hvede, byg og raps. Der er 1 traktor, 1 mejetærsker, plansilo, halmfyr og varmegenindvindingsanlæg til stuehuset.



NEKSELØVEJ 4, "FREDEBO", 4534 HØRVE.

BERNHARD NIELSEN, gårdejer, født d. 15-5-1913, søn af Carl Nielsen.

B.N. overtog gården d. 3-5-1951 fra Vilhelm Larsen.

Matr.nr. 2i. Ejendomsskyld 540.000. Grundskyld 114.500. Areal 5,8 ha.

Bygningerne er opført i 1921. Gården drives udelukkende med

planteproduktion bestående af korn og byg. Der er 1 traktor og kornlager. Maskinstation bruges til en del af markarbejdet.

NEKSELØVEJ 5, "FUGLEVANG", 4534 HØRVE.

CARL AUGUST RØNHOLT, gårdejer, født d. 4-3-1942, søn af Martha og Niels Rønholt, gift d. 4-3-1972 med Yrsa, født d. 7-2-1949, datter af O. og Ernst Tønnesen. C.A.R. er værkfører. Han overtog gården d. 1-4-1984 fra Hans Aage Andersen.

Matr.nr. 2n. Ejendomsskyld 960.000. Grundskyld 143.000. Areal 6,3 ha.

stuehuset er opført i 1972 og laden 1987. Gårdens besætning er 15 høns. Salgsafgrøderne er hvede, byg og raps. Der er 1 traktor og halmfyr.

NEKSELØVEJ 6, "HØJLANDSGAARD", 4534 HØRVE.

MARIANNE PEDERSEN, gårdejer, født d. 9-10-1953, datter af E. og Erik Christensen, gift d. 20-10-1973 med Claus Pedersen, født d. 6-1-1952, søn af Rita og Kaj Pedersen. M.P. har været på Tune Landbrugsskole og er i Venstre i Dragsholm. Hun overtog gården d. 1-6-1983 fra Helge Fredslund.

Matr.nr. 12m 12 d4. Ejendomsskyld 1.200.000. Grundskyld 247.800. Areal 12,5 ha. og der er forpagtet ca. 7 ha. Stuehuset er opført i 1920, stald 1985, maskinhus og hønsehus i 1986. Gårdens besætning er 11 stk. kvæg. Salgsafgrøderne er græs, byg og ærter. Der er 1 traktor og kornsilo. Der benyttes lidt fremmed arbejdskraft.

NYGÅRDSVEJ 2, "NYGAARD", VEJLEBY, 4520 SVINNINGE.

HANS HELMER JENSEN, gårdejer, født d. 3-2-1933, søn af Alfred Jensen, gift d. 25-11-1977 med Margit Alice Johansen, født d. 1-3-1937, datter af Margrethe og Carl Viggo Johansen. Parret har børnene: Therese, født d. 23-8-1977.

H.H.J. er næstformand for Dragsholm Familiebrug samt i bestyrelsen for indkøbsforeningen. Han overtog gården d. 1-11-1972 fra Ernst Larsen.

Matr.nr. 6a. Ejendomsskyld 1.100.000. Grundskyld 500.000. Areal 35 ha., heraf tilkøbt 16 ha., der er ca. 0,5 ha. skov og 1 ha. mose. Bygningerne er opført i 1938. Gårdens besætning er 12 Charoalis-kvæg + opdræt samt 1 ridehest og 2 travheste. Salgsafgrøderne er korn, raps, byg og hvede. Der er 2 traktorer, 1 mejetærsker, 2 kornsiloer og plansilo. Maskinstation bruges til en del af markarbejdet.

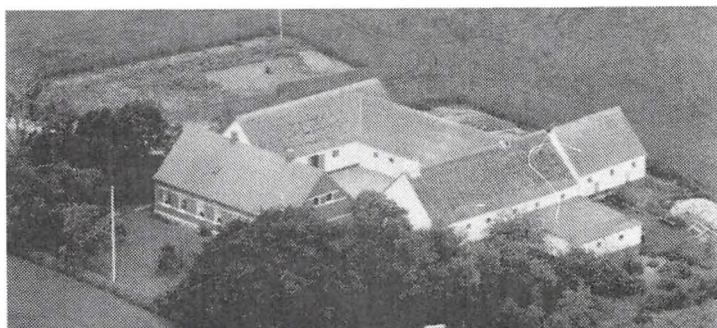

NYGÅRDSVEJ 7, "ENNGAARDEN", 4520 SVINNINGE.

BØRGE LARSEN, gårdejer, født d. 8-6-1934, søn af Mary Nielsine og Peter Herman Larsen, gift d. 5-12-1959 med Birte Hansen, født d. 18-5-1937, datter af Esther og Harald Hansen.

B.H. døde d. 18-6-1970.

B.L. er i Menighedsrådet. Han

overtog gården d. 1-7-1969 fra sin far, nuværende ejer er 4. generation. Matr.nr. 5a. Ejendomsskyld 1.280.000. Grundskyld 404.200. Areal 22 ha.

Bygningerne er opført i 1906. Salgsafgrøderne er maltbyg, græs og roer. Der er 2 traktorer og plansilo.

NYGÅRDSVEJ 8, 4520 SVINNINGE.

ARNE SØRENSEN, gårdejer, født d. 13-5-1945, søn af Else og Simon Sørensen, gift d. 5-4-1969 med Else Marie Larsen, født d. 17-3-1948, datter af Kirstine og Alfred Larsen.

A.S. overtog gården d. 1-12-1968 fra sin mor, nuværende ejer er 3. generation.

Matr.nr. 6d. Ejendomsskyld 950.000. Grundskyld 254.600. Areal 17 ha., heraf tilkøbt 5 ha. og der er forpagtet 1,7 ha.

Stuehuset er opført 1910, avlsbygningerne fra omkring 1870 er restaureret i 1978 og maskinhuset er fra 1976. Gården drives udelukkende med planteproduktion bestående af raps, byg, kartofler og gulerødder. Der er 3 traktorer, 1 mejetærsker, 1 markvandsanlæg og kornsilo.

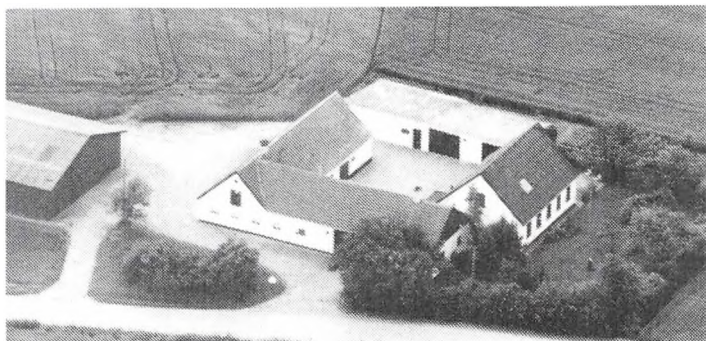

NYGÅRDSVEJ 12, 4520 SVINNINGE.

JØRGEN PETERSEN, født d. 25-5-1952, søn af Karl Petersen, gift d. 29-11-1984 med Bente Jensen, født d. 25-10-1956, datter af Kirsten og Svend Aage Jensen.

J.P. overtog gården d. 11-7-1981 fra Ole Christiansen.



Matr.nr. 20a. Ejendomsskyld 430.000. Grundskyld 159.500. Areal 1,1 ha.  
Bygningerne er opført omkring 1890 og ombygget omkring 1972.



NYGÅRDSVEJ 14, VEJLEBY, 4520 SVINNINGE.

JAN OLSEN, født d. 18-1-1952, søn af Kirsten og Frede Olsen, bor sammen med Pia Skovgaard Knudsen, født d. 16-11-1959, datter af Grethe og Carl Emil Knudsen. Parret har børnene: Sara, født d. 24-11-1986 og Jacob, født d. 23-9-1988.

J.O. overtog gården d. 1-11-1982 fra Sine Larsen.

Matr.nr. 19a m.fl. Ejendomsskyld 600.000. Grundskyld 52.300. Areal 3,8 ha.  
Gården drives udelukkende med planteproduktion bestående af korn og grøntsager. Der er 1 traktor, aflæsservogn og såmaskine.

NYKØBINGVEJ 36, GUNDESTRUP, 4571 GREVINGE.

JENS TOLSTRUP CHRISTENSEN, arkitekt, født d. 2-1-1946, søn af Lydia og Johannes Tolstrup Christensen, gift d. 9-11-1968 med Elsebeth Højrup Andreasen, født d. 23-11-1947, datter af Lilly og Karl Immanuel Andreasen.

E.H.A. er kontorassistent.

J.T.C. driver arkitektvirksomhed og er medlem af huslejenævnet. Han overtog gården d. 1-4-1976 fra Jacob Emil Nielsen.

Matr.nr. 3c,3d. Ejendomsskyld 760.000. Grundskyld 100.300. Areal 5,3 ha.  
Stuehuset er opført i 1976, maskinhuset fra 1890 er restaureret 1978, udhusene fra 1930 er restaureret i 1980. Der er 1 traktor.

NYKØBINGVEJ 84, "HAVEBJERG-GÅRD", SNEGLERUP, 4571 GREVINGE.

VILLY JOHANSEN, gårdejer, vognmand og grusgravejer, født d. 11-6-1946, søn af Anna Margrethe og Thorkild Johansen, gift d. 22-2-1969 med Conni Christhine Hansen, født d. 10-5-1950, datter af Karen Katrine og Peter Ejner Hansen. Parret har børnene: Niels-Henrik, født d. 28-6-1969, Poul-Erik, født d. 5-5-1971, Jens-Peder, født d. 13-12-1972 og Karen-Margrethe, født d. 10-12-1975.

C.C.H. er medhjælpende hustru og dagplejer.

V.J. er næstformand i Grevinge Fællsvandværk. Han overtog gården d. 1-4-1984 fra Oda Sørensen.

Matr.nr. 11a. Ejendomsskyld 430.000. Grundskyld 166.900. Areal 17 ha., heraf eng og mose og der er part i Herrestrup Mose.

Det har været en 4-længet lukket gård, hvor noget af længerne kunne føres tilbage til 1600-tallet. Stuehuset er taget i brug i 1912, lade opført 1976 og svinehus 1986, gamle udlænger er nedrevet i 1976. Salgsafgrøderne er lucerne. Der er 1 traktor. I vognmandsvirksomheden er der ansat 1 medarbejder.



NÆBBEVEJ 7, "TONSGÅRDEN", VEJLEBY, 4534 HØRVE.

LARS TONSGÅRD JENSEN, landmand, født d. 23-9-1964, søn af Grethe og Børge Jensen, Vindekilde.

L.T.J. er gartner ved Dragsholm Kommune. Han overtog gården d. 1-7-1989 fra Helge Jensen.

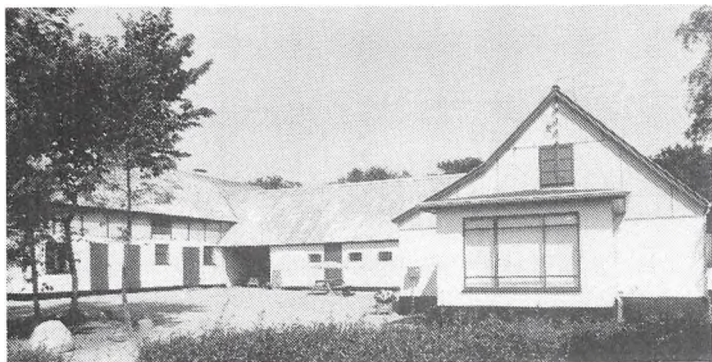

"Tonggården"s matr.nr. er 7c. Ejendomsskyld 950.000. Grundskyld 247.400. Areal 15,2 ha. Stuehuset og hestestalden er opført omkring 1900, svine- og kostald 1936 samt maskinhus 1982. Gården drives udelukkende med planteproduktion bestående af vinterhvede og vårraps. Der er 1 traktor. Markerne drives med "Brunbjerggård"s maskiner og traktorer.

NÆBBEVEJ 12, "PILEKÆR", 4534 HØRVE.

GERT JENSEN, gårdejer, født d. 7-7-1958, søn af Ester og Eli Jensen, gift d. 9-9-1987 med Birgit Sørensen, født d. 14-10-1962, datter af Tove og Aksel Sørensen.

G.J. handler med maskiner og er lastbilchauffør. Han overtog gården d. 1-7-1985 fra sin far, nuværende ejer er 3. generation.

Matr.nr. 4b. Ejendomsskyld 2.154.000. Grundskyld 704.100. Areal 36 ha. og der er forpagtet 3 ha.

Stuehuset er opført i 1790, kartoffellader 1977/78, svinestald 1979 og maskinhus 1985. Gården drives udelukkende med planteproduktion bestående af asparges, kartofler, purløg, hvede, byg, ærter og løg til industri. Der er 4 traktorer, 1 mejetærsker, 1 markvandingsanlæg, sorteringsanlæg og løgoptager.

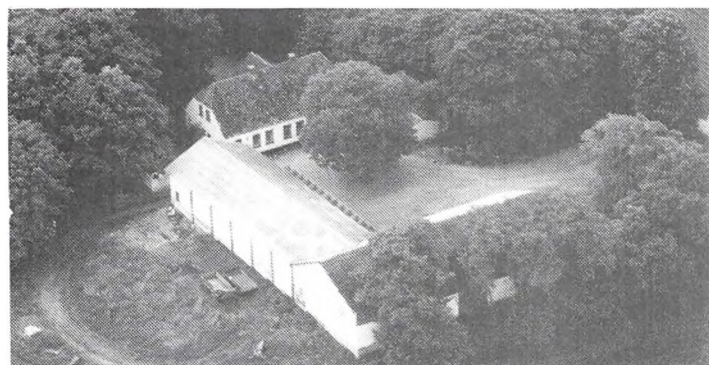

NÆBBEVEJ 15, 4534 HØRVE. JONNA OG JAN MADSEN, gård-ejere.

Jan Madsen er født d. 21-3-1951, søn af Knud Børge Madsen, gift d. 23-7-1977 med Jonna Nielsen, født d. 22-10-1954, datter af Olga og Aksel Nielsen. Parret har børnene: Kim, født d. 31-3-1985 og David, født d. 23-12-1986.

Ægteparret overtog gården d. 1-

6-1979 fra Valborg og Peter Nielsen.

Matr.nr. 3a m.fl. Ejendomsskyld 1.090.000. Grundskyld 330.000. Areal 17 ha.

Bygningerne er opført i 1910 og 1920. Gården drives udelukkende med planteproduktion bestående af kartofler, purløg, jordbær, løg og gulerødder. Der er 2 traktorer, 1 mejetærsker, 1 specialmaskine, markvandingsanlæg, kornlager, purløgsskærer og optager. Der benyttes fremmed arbejdskraft.

NÆSDAL 28, 4550 ASNÆS.

HANS JØRGEN NIELSEN, gårdejer, født d. 22-8-1939, søn af Inger og Aksel Nielsen, gift d. 7-9-1985 med Lis Ibsen, født d. 16-12-1940, datter af Marie og Anders Chr. Andersen Ibsen.

H.J.N. overtog gården d. 1-5-1988 fra Ole Steffensen.

Matr.nr. 27L, 27ab, 28f, 28g og 28p. Ejendomsskyld 540.000. Grundskyld 98.100. Areal 7,7 ha.

Bygningerne er opført omkring 1900. Gårdens besætning er på 5 køer, 6 kalve, 3 heste

og 3 grisesøer. Salgsafgrøderne er hvede, byg og græs. Der er 1 traktor, 1 mejetærsker og 1 markvandingsanlæg.



NÆSDAL 31A, 4550 ASNÆS.  
BØRGE THØGERSEN, gårdejer, født d. 31-5-1926, søn af Petra Jensine og Jeppe Chr. Thøgersen, gift d. 25-9-1948 med Grethe Marie Pedersen, født d. 27-9-1929, datter af Helga og Hans Pedersen.  
B.T. overtog gården d. 9-4-1950 fra Laurids Rasmussen.  
Matr.nr. 89 m.fl. Areal 16,3 ha., heraf tilkøbt ialt 9 ha.

Bygningerne er opført i 1906, hønsehus 1952, kartoffelhus og maskinhus 1960. Gården drives udelukkende med planteproduktion bestående af kartofler, korn, raps, byg og maltbyg. Der er 2 traktorer, andel i mejetærsker, 1 markvandingsanlæg, kartoffellægger og kartoffeloptager.

NÆSDAL 34, "NÆSBY", 4550 ASNÆS.

JENS VIGGO NIELSEN, gårdejer, født d. 3-10-1926, søn af Signe og Vilhelm Nielsen, gift d. 21-5-1955 med Grethe Jørgensen, født d. 5-2-1928, datter af C. og Johannes Jørgensen. Parret har børnene: Niels Jørgen, født d. 1-4-1956, Lene, født d. 22-11-1957, Hans Henrik, født d. 13-12-1960, Vibeke, født d. 17-12-1963, Torben, født d. 17-7-1965 og Inge, født d. 14-12-1967.



G.J. har været i husholdningsudvalget i 16 år

J.V.N. har været i husmandsforeningen i 15 år, i forældreforeningen i og i bestyrelsen for Forsamlingshuset i 10 år. Han overtog gården d. 1-11-1958 fra Hans Christensen. Matr.nr. 27h m.fl. Ejendomsskyld 620.000. Grundskyld 170.000. Areal 9,9 ha., heraf tilkøbt 1,5 ha.

Bygningerne er opført i 1903, de er tilbygget i 1966 og maskinhuset er fra 1976. Gården drives udelukkende med planteproduktion bestående af hvede, maltbyg og kartofler. Der er 2 traktorer, 2 kartoffeloptagere, 1 sorteringsmaskine, 1 markvandingsanlæg og halmfyr.



NÆSHOLMVEJ 10, "NÆSHOLM", NÆSDAL, 4550 ASNÆS.

CHR. KRYGER, født d. 28-12-1911, søn af Karen og Frederik Kryger, gift d. 8-3-1965 med Grethe. Parret har børnene: Peter Chr., født d. 10-6-1965 og Marie, født d. 11-7-1972.

C.K. overtog gården i 1950 fra sin far. Sønnen overtog den d. 1-4-1987.

Matr.nr. 1t m.fl. Ejendomsskyld

900.800. Areal 16 ha., heraf ca. 2 ha. eng.

Bygningerne er opført i 1923, kostald før 1923 og svinestald 1958. Gården drives udelukkende med planteproduktion bestående af byg, raps og hvede. Der er 1 traktor,

andel i mejetærsker, udmugningsanlæg og markvandingsanlæg. Maskinstation bruges til en del af markarbejdet.

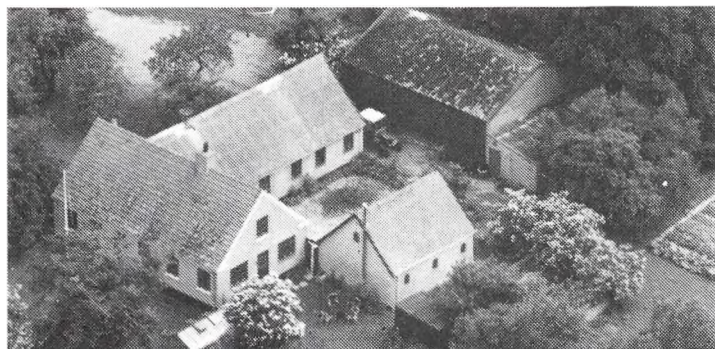

NÆSVANGSVEJ 34, "GODSET",  
4550 ASNÆS.

TROELS ØSTERGAARD, magister,  
født d. 6-7-1939, søn af Bent  
Østergaard, gift d. 4-5-1964 med  
Karen Herfordt, født d. 12-8-  
1940, datter af Lissi og Jørgen  
Herfordt.

T.Ø. overtog gården d. 1-4-1979  
fra Ingrid Søndergaard.

Matr.nr. 11e m.fl. Ejendomsskyld  
690.000. Areal 4,2 ha.

Bygningerne er opført i 1880 og ladebygning 1932. Gårdens besætning er får. Den drives som økologisk landbrug, salgsafgrøderne er brødkorn og kartofler. Der er 1 traktor.

NÆSVANGSVEJ 35, "GRØNHØJ",  
4550 ASNÆS.

JØRGEN JOHANSEN, gårdejer,  
født d. 12-12-1952, søn af Hanne  
og Anker Johansen.

J.J. overtog gården d. 1-1-1982  
fra Charlotte Jørgensen.

Matr.nr. 11b m.fl. Areal 9,9 ha.,  
der er lidt skov.

Gårdens besætning er 3 heste.  
Salgsafgrøderne er korn, raps,  
byg, havre og hvede. Der er 2  
traktorer.



NÆSVANGSVEJ 40, "HUSTOFTE",  
4550 ASNÆS.

PER RIIS, gårdejer, født d. 22-7-  
1948, søn af Inga og Ingemann  
Riis, gift d. 3-5-1975 med Kir-  
sten Fredlund, født d. 22-6-1949,  
datter af Eva og Kaare Jensen.

P.R. er medlem af kommunalbe-  
styrelsen, i dige og pumpelaug,  
i Asnæs Gymnastikforening og i  
Idrættens Venner. Han overtog  
gården d. 15-5-1978 fra Else Pe-  
tersen.



Matr.nr. 7a m.fl. Ejendomsskyld 1.800.000. Grundskyld 478.700. Areal 27 ha. og der er forpagtet ca. 1 ha.

Stuehuset er opført i 1874 og i perioden 1905-06, svinestalden er opført i 1952 og maskinhuset 1987. Gården drives med en svineproduktion på 40 årssøer, der produceres ca. 600 slagtesvin og ca. 200 smågrise. Salgsafgrøderne er hvede, byg og raps. Der er 1 traktor, 1 mejetærsker og kornsilo. Maskinstation bruges til en del af markarbejdet.

ORDRUPVEJ 25, 4540 FÅREVEJLE.

ERIK LARSEN, gårdejer, født d. 30-1-1934, søn af Johannes Larsen, gift d. 30-9-1961 med Ellen Eriksen, født d. 25-1-1938, datter af Marry og Herluf Eriksen. Parret har børnene: Finn, født d. 17-11-1964 og Hanne, født d. 6-5-1968.

E.L. er formand for Dragsholm Sparekasse, han har været på Tune Landbrugsskole.

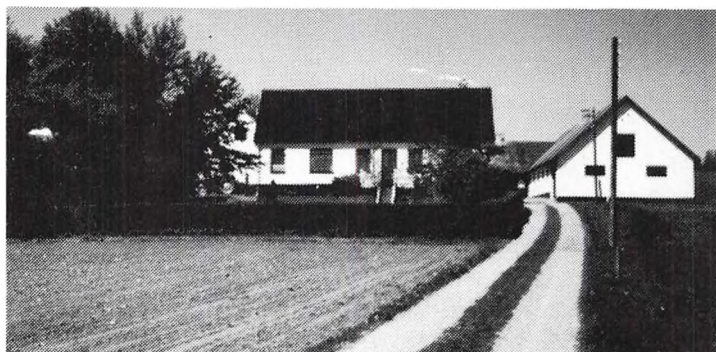

Erik Larsen overtog gården d. 1-3-1959 fra Hans Jørgensen. Gården har været i familiens eje siden 1850.

Matr.nr. 12a. Ejendomsskyld 1.100.000. Grundskyld 326.300. Areal 17,8 ha.

Stuehuset er opført 1913, vognport og vesterhus 1930, gammel længe 1906, ny kostald 1967 og lade 1975. Gårdens besætning er på 25 malkekøer. Salgsafgrøder-

ne er raps, roer og byg. Der er 2 traktorer og kornmagasin.

#### ORDRUPVEJ 32, 4540 FÅREVEJLE.

OVE SKJÆRBÆK JENSEN, gårdejer, født d. 17-1-1929, søn af Metha og Jens L. Jensen, gift d. 21-11-1953 med Inga Nielsen, født d. 16-12-1933, datter af Helga og Jens Nielsen.

O.S.J. overtog gården d. 1-1-1954 fra sin mor, nuværende ejers bedstefar byggede gården.

Matr.nr. 17c m.fl. Ejendomsskyld 750.000. Areal 10,5 ha., heraf tilkøbt ca. 2 ha.

Bygningerne er opført i 1878 og lade 1917. Gården drives udelukkende med planteproduktion bestående af byg, sukkerroer, hvede og kartofler. Der er 2 traktorer og plansilo.

#### PILEVEJ 5, 4540 FÅREVEJLE.

ERNST JENSEN, gårdejer, født d. 10-1-1942, søn af Gerda og Holger Jensen, gift d. 19-8-1967 med Birthe Johansen, født d. 126-1943, datter af Emmy og Erhardt Johansen. Parret har børnene: Hanne, født d. 18-4-1969 samt tvillingerne Gitte og Mette, født d. 17-5-1972.

E.J. overtog gården d. 1-4-1967 fra Thy. Hansen.

Matr.nr. 35a. Ejendomsskyld 1.650.000.

Grundskyld 124.800. Areal 3,7 ha. og der er forpagtet 13 ha.

Bygningerne er opført omkring 1900, stalden er tilbygget i 1969 og kølehuset er opført i 1984. Gården drives udelukkende med planteproduktion bestående af gulerødder og hvede. Der er 4 traktorer, gulerodsoptager og vaskeri. På gården er ansat 8-10 medhjælpere i vaskeriet.

E.J. ejer og driver desuden "Vestervang", Adellers Alle 44, som han overtog i 1978. Matr.nr. 84, ejendomsskylden er 1.660.000, grundskylden 523.700 og arealet er ca. 60 ha. Bygningerne er opført omkring 1900. Gården drives i samdrift med Pilevej 5 og der er 1 fast medhjælper.

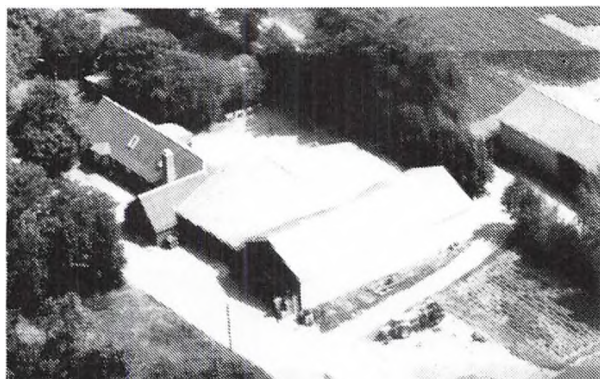

#### PILEVEJ 18, "ASPARGESGAARDEN", 4540 FÅREVEJLE.

LIS HOFFMANN, gårdejer, født d. 13-5-1957, datter af Ellen Jytte og Ejvind Sørensen. Hun har børnene: Christian, født d. 14-10-1977 og Jonas, født d. 8-6-1985.

L.H. overtog gården d. 15-9-1983 fra Spar Vest.

Matr.nr. 22a. Ejendomsskyld 440.000. Grundskyld 188.000. Landbruget er nu nedlagt. Stuehuset er opført omkring 1890-1900 og avlsbygningerne i 1927. Der er 1 traktor.

#### PREJLERUPVEJ 22, "SKOVGAARD", 4560 VIG.

GUDRUN NIELSEN, gårdejer, født d. 6-3-1931, datter af Ingeborg Marie og Karl Petersen, gift d. 24-11-1952 med Bent Bøje Nielsen, født d. 21-8-1925, søn af Louise og Viggo Nielsen. Parret har børnene: Marianne, født d. 24-5-1953, Kate, født d. 21-3-1955 og Gitte, født d. 28-2-1964.

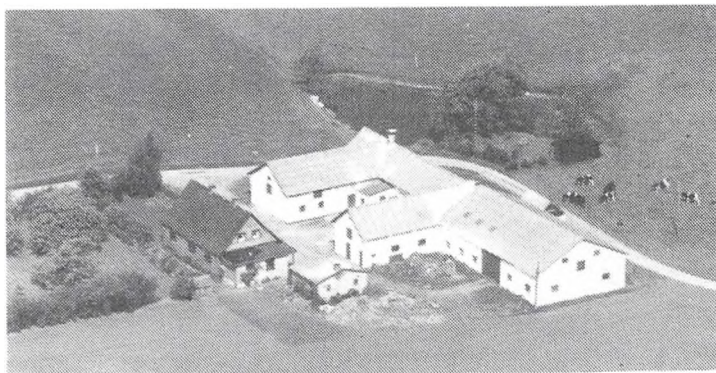

Bent B. Nielsen døde i marts 1971.

Gudrun Nielsen overtog gården i oktober 1959 fra sin far.

Matr.nr. 3a. Ejendomsskyld 950.000. Grundskyld 291.300. Areal 21,1 ha., heraf ca. 2,5 ha. grantræer. Bygningerne er genopført efter en brand i 1943 og laden er fra 1960. Gården drives som alsidigt landbrug med en kvægbesætning på 5 malkekøer og 8 ammekøer af racerne SDM og Hereford,

desuden er der grise og høns. Planteproduktionen er korn, græs og roer. Der er 1 traktor, 1 mejetærsker og kornmagasin. Maskinstation bruges til en del af markarbejdet.

RIISVEJ 21, "KORSKILDE", 4540 FÅREVEJLE.

INGVOR OLSEN, gårdejer, født d. 3-10-1922, søn af Annie og Jens Peter Olsen, gift d. 30-4-1950 med Ellen Petersen, født d. 7-9-1925, datter af Sofie og Claus Petersen. Parret har børnene: Bent, født d. 30-9-1950 og Jens Peter, født d. 11-3-1953.

I.O. overtog gården d. 15-6-1967 fra Kaj Ottesen.

Matr.nr. 7a og 6g. Ejendomsskyld 1.500.000. Grundskyld 464.900. Areal 24,4 ha.

Bygningerne er opført omkring 1920. Gården drives med en svineproduktion på ca. 30 søer. Salgsafgrøderne er hvede, byg, raps, sukkerroer og vinterbyg. Der er 2 traktorer, 1 mejetærsker, kornsilo, blandeanlæg og udmugningsanlæg. Der benyttes fremmed arbejdskraft og lidt maskinstation.



RISEBJERGVEJ 5, "RISEBJERGGAARD", 4550 ASNÆS.

L.T.F. JENSEN, gårdejer, født d. 2-2-1915, søn af Marie og Lars Jensen, gift d. 25-5-1947 med Gerda, født d. 29-3-1922. Parret har børnene: Marie, født d. 7-9-1952, Ebba, født d. 27-1-1954 og Else, født d. 9-9-1956.

G.J. døde d. 19-5-1977.

L.T.F.J. er vurderingsmand. Han overtog gården i 1938 fra sin far.



Matr.nr. 19bcd 39. Ejendomsskyld 700.800. Areal 12 ha.

Bygningerne er opført i 1937. Gårdens besætning er køer af racen Jersey. Planteproduktionen er græs og byg. Der er 1 traktor og der benyttes fremmed arbejdskraft.

RØDHØJ 31B, 4550 ASNÆS.

NIELS JØRGEN LARSEN, født d. 24-6-1957, søn af Grethe og Holger Larsen, gift d. 2-5-1981 med Anne Skovbjerg, født d. 1-6-1960, datter af Inger og Jørgen Skovbjerg. N.J.L. overtog gården d. 1-4-1986 fra sin far, nuværende ejer er 3. generation.

Matr.nr. 1b m.fl. Ejendomsskyld 960.000. Areal 11,5 ha. og der er forpagtet 17,4 ha.

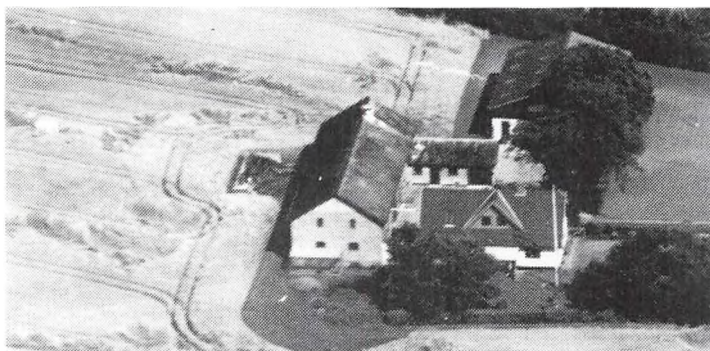

Rødhøj 31B's bygninger er opført i 1880 og ombygget i 1987/88, staldbygningen er fra 1927. Gården drives udelukkende med planteproduktion bestående af byg, hvede og raps. Der er 2 traktorer, 1 mejetærsker, højtippvogn og halmsnitte.

**RØDHØJ 33, "BAUNHØJ", 4550 ASNÆS.**

STIG ANDERSEN, gårdejer, født d. 2-10-1926, søn af Helga og Christian Andersen, gift d. 15-5-1954 med Else Jensen, født d. 22-10-1932, datter af Else og Ejner Jensen. Parret har sønnen Morten, født d. 13-12-1963. S.A. overtog gården d. 15-8-1964 fra Laurits Jensen.

Matr.nr. 3a. Ejendomsskyld

1.430.000. Grundskyld 430.840. Areal 21,1 ha.

Stuehuset er opført i 1912, 2 gamle længer 1900 og nye i 1970. Gården drives med en svineproduktion på 25 årssøer. Salgsafgrøderne er raps, hvede og byg. Der er 2 traktorer, 1/4-del mejetærsker, gylletank og kornsilo. Maskinstation bruges til en del af markarbejdet.

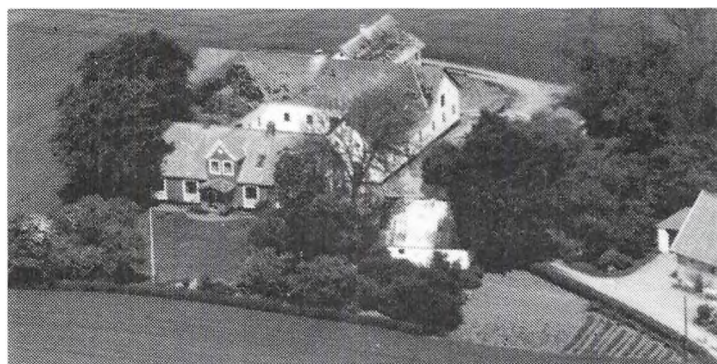

**RØDHØJ 47, "MØLLESØGAARD", 4571 GREVINGE.**

EGON PEDERSEN, gårdejer, født d. 2-10-1937, søn af Helga og Aage Pedersen, gift d. 7-5-1960 med Anna Jensen, født d. 5-12-1936, datter af Margrethe og Christian Jensen. Parret har børnene: Henrik, født d. 11-9-1960, Jørgen, født d. 8-1-1962 og Jens, født d. 18-5-1966.

E.P. overtog gården d. 1-1-1973

fra sin far. Gården har været i slægtens eje fra omkring 1902.

Matr.nr. 13a m.fl. Ejendomsskyld 1.370.000. Grundskyld 402.700. Areal 22 ha.

Stuehuset er opført i 1886, stald og lade 1926, svinestald 1930 og maskinhus 1986. Gårdens besætning er ca. 200 grise og ca. 26 høns. Planteproduktionen er raps, byg og hvede. Der er 2 traktorer, 1 mejetærsker, plansilo til korn og blandedanlæg.

**RØDHØJ 50, "KIRKHOFF", 4550 ASNÆS.**

ANDERS KIRKHOFF MADSEN, politiassistent og gårdejer, født d. 23-7-1952, søn af Ellen Munk Madsen, Høve, gift d. 8-8-1987 med Kirsten Kjær, født d. 23-9-1951, datter af Birgit og Jørgen Kjær, Plejerup.

K.K. er sekretær/kontorassistent. A.K.M. overtog gården d. 1-7-1985 fra sin mor. Matr.nr. 1a m.fl. Tolsager. Ejendomsskyld 1.280.000. Grundskyld 371.000. Areal 19,8 ha.

Stuehuset er opført i 1905, staldbygning 1895, lade 1915, maskinhus og bygning til fjerkræhold i 1960. Gården drives udelukkende med planteavl bestående af hvede, matlbyg og raps. Der er 1 traktor, 1/4-del mejetærsker, plov, harver, såmaskine, del i halmpræsser og marksprøjte, trådsilo med kold og varm lufts tørreri.

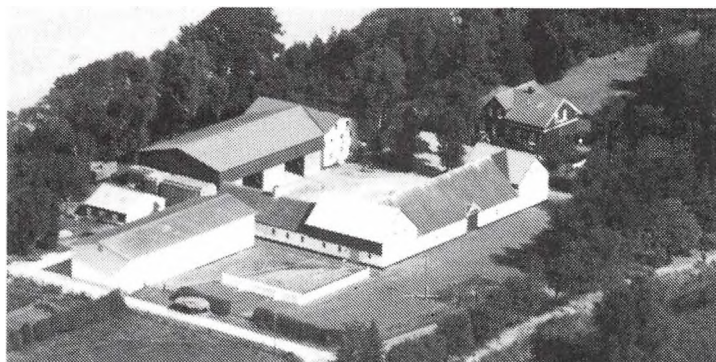

RÅDHUSVEJ 30, "SØHOLM",  
4550 ASNÆS.

JENS P. MÜLLER, læge og proprietær, født d. 30-4-1952, søn af C.C. Müller, gift d. 15-6-1985 med Birgitte Olesen, født d. 1-7-1958, datter af Magnus Olesen. Parret har datteren Louise, født d. 2-3-1987.

B.O. er sygeplejerske.

J.P.M. er praktiserende læge i Holbæk. Han overtog gården d.

17-5-1983 fra Else Müller.

Matr.nr. 38, 53, 55, 63 og 52. Ejendomsskyld 4.450.000. Grundskyld 1.337.100. Areal 62 ha., heraf 3 ha. skov samt 1 ha. have og gårdsplads.

Hovedbygningen er opført i 1887, staldbygning 1879, magasinbygning 1914, kølehus 1962 og aftægtsbolig 1978. Gården drives med planteavl bestående af korn, frøgræs og gulerødder. Der er 1 traktor og 1 markvandingsanlæg. Maskinstation bruges til markarbejdet.

RÅDHUSVEJ 32, "INGERSHOLM",  
4540 FÅREVEJLE.

ROBERT RISEGAARD, gårdejer, født d. 10-8-1922, søn af Bent Risegaard, gift d. 19-5-1949 med Gudrun Christensen, født d. 21-4-1931, datter af Harald Christensen.

G.C. er hjemmehusmor.

R.R. er formand for Lammefjordens Dige- og Pumpelaug, formand for Risegaards Legatstiftelse og har været medlem af kommunal- og amtsråd. Han overtog gården d. 11-6-1946 fra sin far, Bent Risegaard, som købte den i 1932 af sin onkel (Jens Hansen), der byggede gården omkring 1890.

Matr.nr. 12bb m.fl. Ejendomsskyld 2.250.000. Grundskyld 679.700. Areal 65 ha. og der er forpagtet 27 ha.

Bygningerne er opført omkring 1890. Gården drives med planteavl bestående af gulerodder og korn. Der er 4 traktorer, 1 mejetærsker, 4 specialmaskiner, 1 markvandingsanlæg og kornsilo. På gården er 1 fast medhjælper.

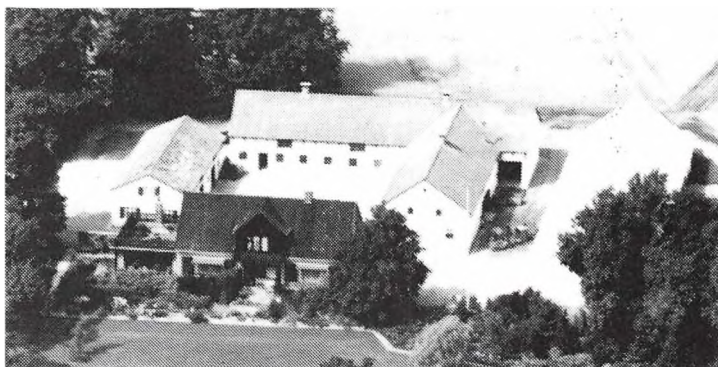

SANDBYHAGEVEJ 6, "HAGESHOLM", 4520 SVINNINGE.

BENT PEDERSEN, pelsdyravler, født d. 23-9-1949, søn af Lilly og Carlo Pedersen, gift d. 4-3-1978 med Berit Kryger, født d. 15-10-1956, datter af Grethe og Carl Kryger. Parret har børnene: Rie, født d. 16-8-1978 og Tinne, født d. 27-8-1980.

B.P. overtog gården d. 1-5-1989 fra Bent Hedebo.

Matr.nr. 114 m.fl. Ejendomsskyld 1.500.000. Grundskyld 175.500. Areal 13,8 ha.

Bygningerne er opført i 1912, kostald 1892, svinestald og maskinhus 1960. Gården drives som minkfarm med en bestand på 700 tæver samt 2 heste og 2 geder. Salgsafgrøderne er kartofler, hvede og byg. Der er 2 traktorer, 1 mejetærsker og kartoffelsorterer.

SANDBYHAGEVEJ 8, 4520 SVINNINGE.

FOLMER HANSEN, gårdejer, født d. 13-11-1927, søn af Marie og Lars Hansen, gift d. 15-4-1954 med Ville Birgit Nielsen, født d. 25-7-1933, datter af Petra og Svend Nielsen. Parret har børnene: Karin, født d. 29-7-1954, Sune, født d. 17-1-1958 og Søren, født d. 31-1-1967.

F.H. overtog gården d. 23-2-1954 fra Gertrud og Chr. Olsen.

Matr.nr. 11 m.fl. Ejendomsskyld 950.000. Grundskyld 227.500. Areal 15 ha. og der er



forpagtet 11 ha.

Bygningerne er ombygget i 1967. Gården drives med planteproduktion bestående af korn og kartofler. Der er 2 traktorer og 1 markvandingsanlæg.



SKJOLDSVEJ 25, "SKOLDSHOLM",  
4540 FÅREVEJLE.

OLE PEDERSEN, gårdejer, født d. 28-10-1930, søn af Marthe Marie og Niels Chr. Pedersen, gift d. 23-3-1957 med Rigmor Elisabeth Bjørn, født d. 31-3-1936, datter af Esther og Aage Martin W. Bjørn. Parret har børnene: Arne, født d. 21-2-1958, Henrik, født d. 19-4-1961 og Carsten, født d. 3-3-1965.

O.P. overtog gården i 1978.

Matr.nr. 100 m.fl. Ejendomsskyld 2.090.000. Grundskyld 391.400. Areal 33 ha. Bygningerne er opført i 1978 og stuehuset i 1980. Gården drives med en svineproduktion på 80 søer + opdræt. Salgsafgrøderne er kartofler og gulerødder. Der er 3 traktorer, 1 mejetærsker, 1 gulerodsoptager, 1 vandingsmaskine og kornsilo. På gården er 1 fast medhjælper.

O.P. ejer og driver desuden "Bakkelygaard", Storøvej 3, som er på 10 ha., ejendomsskylden er 730.000 og grundskylden 178.000.

SKJOLDSVEJ 36, "POPPELLY", 4540 FÅREVEJLE.

JAN PEDERSEN, automekaniker, født d. 21-4-1965, søn af Karen og Jørgen Pedersen, bor sammen med Connie Okkels Jensen, født d. 4-3-1964, datter af Inger og Henry Okkels Jensen.

J.P. overtog gården d. 1-2-1989 fra Leo Langhoff.

Matr.nr. 1u. Ejendomsskyld 420.000. Grundskyld 101.300. Areal 1,7 ha. og der er forpagtet 1,7 ha.

Bygningerne er opført i 1925. Gården drives med planteproduktion bestående af raps og byg.

SKOVLYVEJ 8, "SKOVLY", 4534 HØRVE.

ARNE GROTH-HANSEN, gårdejer, født d. 21-2-1945, søn af Esther og Mads Hansen.

A.G.H. overtog gården i 1975 fra sin mor.

Matr.nr. 90a. Areal 55 ha. og der er forpagtet ca. 12,5 ha. Stuehuset er opført omkring 1800, lager og værksted 1937, nyt vaske- og kølerum 1975. Gården

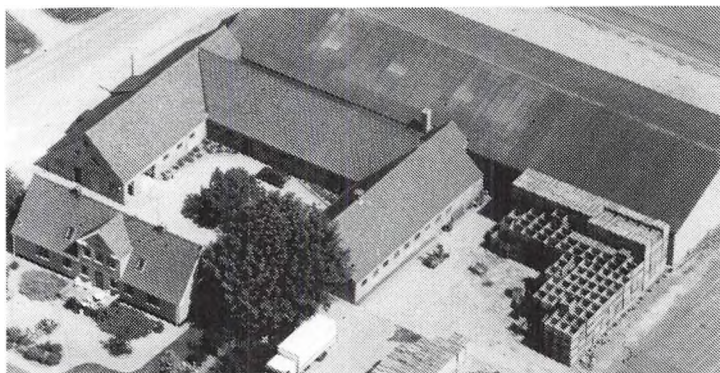

drives udelukkende med planteproduktion bestående af gulerødder, korn og hvede. Der er 4 traktorer, 1 markvandingsanlæg, 1 gulerodsoptager, såmaskine, pakkemaskine og sorterermaskine.

SKOVVANGSVEJ 2, "AAVANG", 4534 HØRVE.

ARNE KRYGER, gårdejer, født d. 16-3-1952, søn af Else og Poul Kryger, gift d. 30-5-1987 med Brit Nielsen, født d. 11-11-1944, datter af Edith og Hugo Nielsen. Parret har børnene: Susi, Claus, John, Thomas, Lars og Charlotte.

A.K. overtog gården d. 1-7-1982 fra sin far.

Matr.nr. 4ph. Ejendomsskyld 1.100.000. Grundskyld 296.600. Areal 14,8 ha. og der er forpagtet 25 ha.

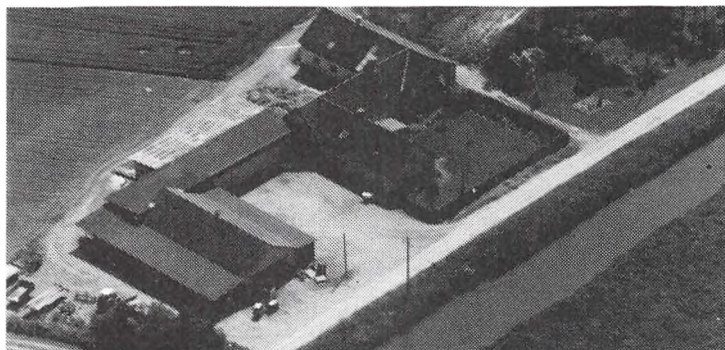

"Aavang"s bygninger er opført i 1921, 1950, 1958, 1968 og hestestald 1979. Gården drives udelukkende med planteproduktion bestående af gulerødder, kartofler og hvede. Der er 3 traktorer, kartoffeloptager, gulerodsoptager og markvandingsanlæg. På gården er 1 fast medhjælper.

SKOVVANGSVEJ 6, "ODDERBJERG", 4534 HØRVE.

PALLE HANSEN, specialarbejder, født d. 2-10-1962, søn af Sonja og Frank Hansen, gift d. 11-6-1989 med Anja Pedersen, født d. 20-11-1969, datter af Jutta og Karl Pedersen.

P.H. overtog gården d. 1-10-1989 fra Margit og Finn Olsen.

Matr.nr. 4bh. Ejendomsskyld 750.000. Grundskyld 729.000.

Bygningerne er opført i 1921. Der drives hundekennel fra gården.

SNEGLERUPHUSE 7, "DALGAARDEN", 4571 GREVINGE.

JØRGEN DALGAARD JØRGENSEN, gårdejer, født d. 3-8-1916, søn af Jens Chr. Jørgensen. J.D.J. overtog gården d. 1-10-1972.

Matr.nr. 2a. Ejendomsskyld 860.000. Grundskyld 237.200. Areal 15 ha.

Stuehuset er opført i 1896, stald 1884, svinestald 1903, lade 1911 og maskinhus 1976. Gården drives udelukkende med planteproduktion bestående af byg og raps. Der er 1 traktor.

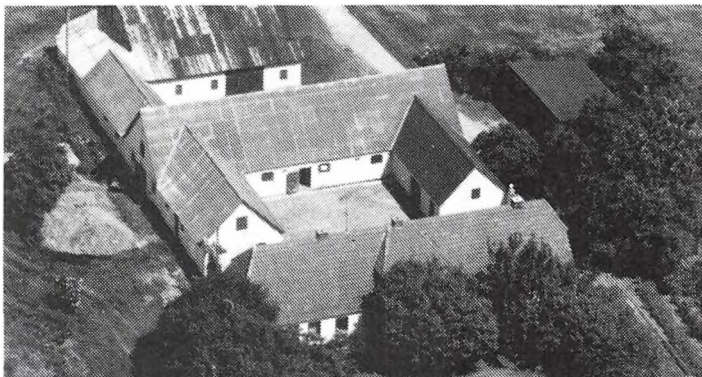

SNEGLERUPVEJ 19, "HJORTHOLM", 4571 GREVINGE.

MOGENS JENSEN, gårdejer, født d. 21-8-1947, søn af P. og Tage Jensen, gift d. 14-3-1980 med Ellinor Jensen, datter af Helga og Viggo Jensen. Parret har børnene: Maiken, født d. 26-11-1958, André, født d. 13-6-1966, Bill, født d. 24-12-1970, Britt, født d. 7-3-1973 og Bobbi, født d. 5-4-1978.



M.J. overtog gården d. 1-4-1975 fra Benny Pedersen.

Matr.nr. 9a og 8c. Ejendomsskyld 1.470.000. Grundskyld 397.600. Areal 25,6 ha. og der er forpagtet 3,3 ha.

Bygningerne er opført omkring 1870-80, 1952 og 1988, stalden er ombygget i 1981. Gårdens besætning er på 50 årskøer af racen SDM. Der er 2 traktorer og gylletank.

STARREKLINTEVEJ 16, "ÆBLEHØJGÅRD", 4534 HØRVE.

HELGE FREDSLUND, gårdejer, født d. 11-5-1950, søn af Gudrun og Helge Fredslund, gift d. 13-9-1975 med Bodil Vinter Jensen, født d. 25-8-1947, datter af Johanne og Jens P.V. Jensen. Parret har børnene: Jacob, født d. 7-1-1977, Christina, født d. 21-4-1978 og Sara, født d. 1-8-1983.

B.V.J. er medhjælpende hustru.



Helge Fredslund har salg og udlejning af flagstænger og flag, han er i bestyrelsen for producentforeningen for NV-OX, i bestyrelsen for Vallekilde-Hørve Friskole og har været formand for Danmarks Landbounngdom. Han overtog halvdelen af gården d. 1-1-1976, 2/3 d. 1-1-1979 og resten d. 1-1-1988.

Matr.nr. 2c m.fl. Ejendomsskyld 3.800.000. Grundskyld 1.139.200. Areal 61,5 ha., heraf tilkøbt 36,9 ha., der er ca. 2 ha. eng og 0,4 ha. skov plantet i 1986. Der er forpagtet 16,8 ha.

Stuehuset er opført i 1968, svinestalden fra 1952 er ombygget til ungkvægstald i 1987, kostalden fra 1960 er ombygget til kalvestald, kælvestald og malkestald i 1979, laden fra 1952 og 1966 er ombygget til fodercentral i 1979, maskinhus, værksteds og garagebygning opført i 1972 er ombygget til flagstangslager i 1989, løsdriftstald til køer, siloanlæg og gylletank er opført i 1979 og maskinhal i 1988. Gården drives med en kvægproduktion på 75 køer af racerne Jersey og RDM. Planteavl er sukkerroer, maltbyg, raps og brødhvede. Der er 3 traktorer, 1 mejetærsker, rendegraver, 2 gylletanke og plansiloer. På gården er 1 fast fodermester og 1 medhjælper samt H.F.'s far, Helge Fredslund, da de også driver lidt maskinstation.

STENBJERGVEJ 30, "MAGLEHØJGAARD", 4550 ASNÆS.

FINN STEENSEN, gårdejer, født d. 22-8-1939, søn af Else og Christian Steensen, gift d. 22-8-1989 med Randi Petersen, født d. 29-4-1941, datter af Edith og Poul Petersen.

F.S. overtog gården d. 1-4-1980 fra sin mor.

Matr.nr. 19a. Ejendomsskyld 970.000. Grundskyld 273.800.

Areal 15 ha., heraf ca. 0,5 ha. skov.

Stuehuset er opført i 1930, maskinhus 1902 samt lade og stald 1930. Gårdens besætning er 2 heste samt nogle tyrekalve. Salgsafgrøderne er byg, hvede, græs og raps. Der er 1 traktor, 1 mejetærsker, 1 markvandingsanlæg og kornmagasin På ejendommen ligger en høj "Maglehøj", som er fredet.

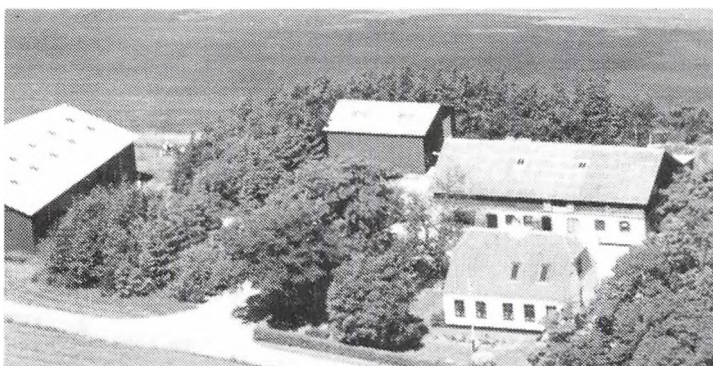

STENBJERGVEJ 32, 4550 ASNÆS. EGON CHRISTENSEN, gårdejer, født d. 20-10-1941, søn af Lars Christensen, bor sammen med Anne Hansen.

E.C. overtog gården i 1973 fra sin far.

Matr.nr. 19f. Ejendomsskyld 670.000. Grundskyld 90.100. Areal 5,5 ha. og der er forpagtet 1,5 ha.

Stuehuset er opført i 1930, gammel stald 1930 og ny lade i 1987. Gården drives med en kvægproduktion på ca. 30 slagtekalve. Salgsafgrøderne er hvede, byg, rug og vinterraps. Der er 1 traktor, 1 mejetærsker og kornsilo.

STENDYSSEVEJ 11, "LYKKEBJERGGÅRD", 4534 HØRVE.

SØREN NIELSEN.

S.N. overtog gården 15-3-1988.

Matr.nr. 11. Areal 31 og der er forpagtet 7 ha.

Stuehuset er opført i 1962, lade 1917 og maskinhus 1975. Gården drives udelukkende med planteproduktion bestående af raps, byg og hvede. Der er 2 traktorer, 1 mejetærsker og kornlager.

STORØHAGEVEJ 11, 4550 ASNÆS.

VILLY CHRISTENSEN, født d. 2-2-1940, søn af Jytte og Age Christensen.

V.C. overtog gården i 1975 fra sin far.

Matr.nr. 27r. Areal 8,3 ha., heraf tilkøbt ca. 4 ha., der er lidt skov.

Bygningernes alder er ukendt. Der er 1 traktor, 1 mejetærsker, 1 markvandingsanlæg og 1 kartoffeloptager.

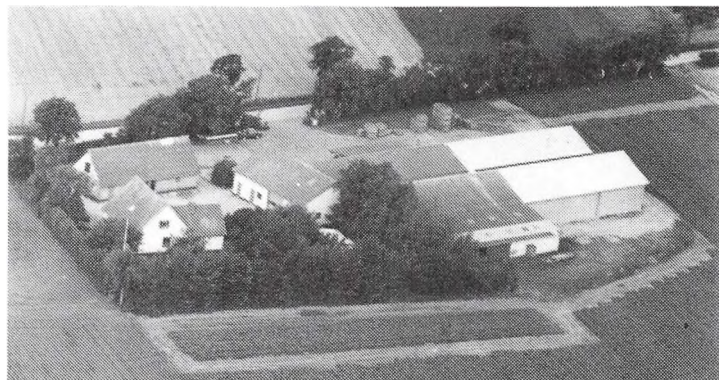

STORØHAGEVEJ 17, 4540 FÅREVEJLE.

SVEND ANKER NIELSEN, født d. 14-9-1946, søn af Gudrun og Folmer Anker Nielsen, gift d. 14-2-1970 med Merete Hansen, født d. 26-11-1948, datter af Rita og Gunner Hansen. Parret har børnene: Peter, født d. 15-10-1971 og Stine, født d. 7-11-1975.

S.A.N. er i læplantningsudval-

get. Han overtog gården d. 1-7-1988 fra sin far.

Matr.nr. 141o m.fl. Ejendomsskyld 2.400.000. Grundskyld 714.000. Areal 49,5 ha.

Bygningerne er opført i 1920 og ombygget 1962, stuehus opført 1955 og der er bygget lader og kølehus. Gården drives udelukkende med planteproduktion bestående af kartofler, gulerødder, korn, hvede, vinterhvede, frøgræs og ærter. Der er 3 traktorer, andel i mejetærsker, andel i markvandingsanlæg, 2 trucks, kartoffeloptager og kartoffelpakkemaskine.

STORØHAGEVEJ 19, 4540 FÅREVEJLE.

ERIK OLSEN, gårdejer, født d. 17-2-1930, søn af Margrethe og Frederik Olsen, gift d. 23-1-1960 med Else Jacobsen, født d. 20-6-1940, datter af Elisabeth og Nils Peter Jacobsen. Parret har børnene: Bjarne, født d. 28-3-1961, Hanne, født d. 10-10-1962, Lars, født d. 23-10-1965 og Finn, født d. 29-10-1971.

E.O. overtog gården d. 1-5-1954 fra Th. Sørensen.

Matr.nr. 142c m.fl. Ejendomsskyld 1.000.000. Areal 16,5 ha., heraf tilkøbt ca. 7 ha.

Bygningerne er opført i 1921, 1969 og 1977. Gården drives med planteproduktion bestående af gulerødder, kartofler og asparges. Der er 2 traktorer, andel i mejetærsker, kartoffeloptager, halmfyr og varmegenindvindingsanlæg for varme til stuehuset.

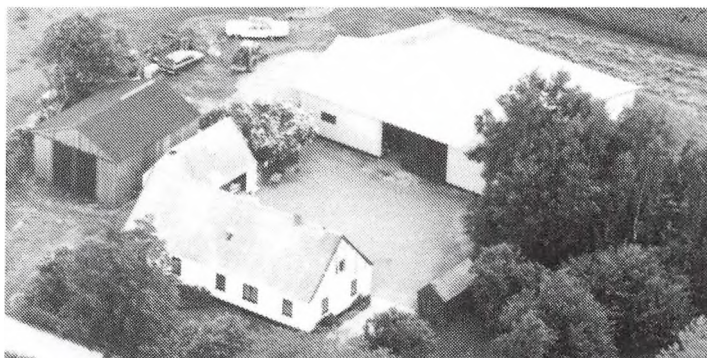

E.O. overtog gården d. 1-5-1954 fra Th. Sørensen.

Matr.nr. 142c m.fl. Ejendomsskyld 1.000.000. Areal 16,5 ha., heraf tilkøbt ca. 7 ha.

Bygningerne er opført i 1921, 1969 og 1977. Gården drives med planteproduktion bestående af gulerødder, kartofler og asparges. Der er 2 traktorer, andel i mejetærsker, kartoffeloptager, halmfyr og varmegenindvindingsanlæg for varme til stuehuset.

STORØHAGEVEJ 21, "STORØHAGE", 4540 FÅREVEJLE.

SØREN ANDREASEN, gårdejer, født d. 2-1-1954, søn af Helle og Jørgen Andreasen, gift d. 8-12-1978 med Ena Kølker Jensen, født d. 8-7-1956, datter af Kitta og Aksel Jensen.

S.A. er i landboforening og pumpelaug og samt i bestyrelsen for Brugsen i Fårevejle.

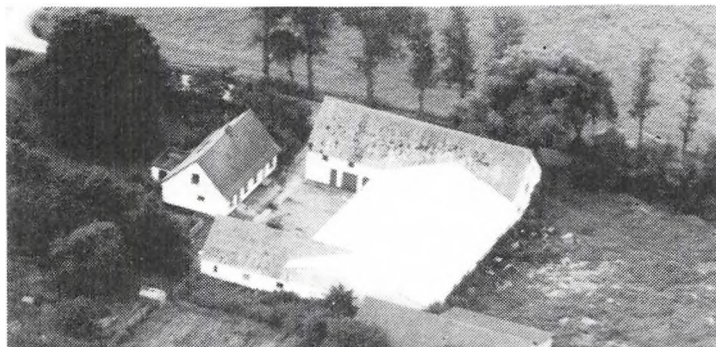

Søren Andreasen overtog gården d. 1-11-1978 fra sin far, nuværende ejer er 4. generation på gården.

Matr.nr. 141 m.fl. Ejendomsskyld 2.400.000. Grundskyld 629.900. Areal 38,6 ha., heraf tilkøbt 13 ha. og der er forpagtet 3 ha. Bygningerne er opført i 1914. Gården drives udelukkende med planteproduktion bestående af kartofler, gulerødder, stikløg,

hvede og byg. Der er 2 traktorer, andel i mejetærsker, markvandingsanlæg, gulerods-optager og kartoffeloptager.

STORØHAGEVEJ 25, "HAGEGÅRDEN", 4520 SVINNINGE.

ARNE OLSEN, gårdejer, født d. 28-12-1959, søn af Henny og Foldberg Olsen, bor sammen med Ditte M. Toftegård Nielsen, født d. 5-10-1961, datter af Connie og Kurt Nielsen.

D.M.T.N. er klubmedarbejder. A.O. er salgskonsulent indenfor korn og foderstoffer og er i bestyrelsen for Lammefjordens

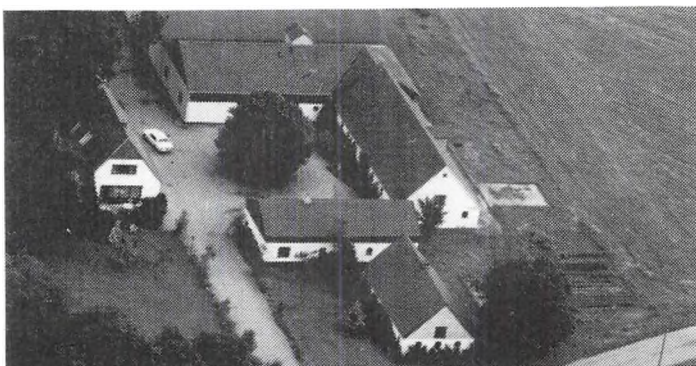

Plantelaug. Han overtog gården d. 1-7-1989 fra sine forældre, nuværende ejer er 3. generation.

Matr.nr. 16c m.fl. Ejendomsskyld 3.130.000. Grundskyld 984.900. Areal 66 ha. Arealet er incl. 10 ha., som faderen stadig ejer. Disse 10 ha. er naboejendommen "Vibeholm", som er drevet sammen med "Hagegården" de sidste 31 år. Ejendomsskylden for "Vibeholm" er 610.000 og grundskylden 144.800. "Vibeholm" vil blive nedlagt som landbrugs-ejendom og jorden lagt under "Hagegården".

Bygningerne er opført i 1897, 1928, 1937, 1942, 1927 og 1973. Gården drives med planteproduktion bestående af korn, frøgræs, kartofler, gulerødder og roer. Der er 3 traktorer, 1 mejetærsker, gulerods-optager, gulerodssåmaskine, truck, gennemløbstørreri og kornsilo samt kølehus til gulerødderne. På gården er 1 fast medhjælper på deltid.

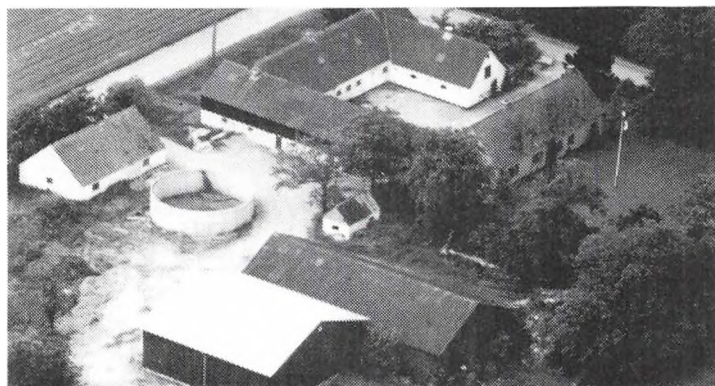

STRANDLYSTVEJ 2, "STRANDLYST", 4520 SVINNINGE.

MOGENS JESPERSEN, gårdejer, født d. 12-1-1957, søn af Marie og Jørgen Jespersen, gift d. 27-8-1983 med Annie Jensen, født d. 19-7-1957, datter af Gerda og Villy Jensen. Parret har børnene: Christina, født d. 9-4-1983 og Camilla, født d. 17-4-1986.

M.J. er i svineavl-sudvalget. Han overtog gården d. 1-9-1984 fra Vagn Hansen.

Matr.nr. 4a m.fl. Ejendomsskyld 1.470.000. Grundskyld 402.600. Areal 28 ha.

Bygningerne er opført i 1890, kartoffelhuset er opført efter brand i 1987. Gården drives med en SPF-besætning. Salgsafgrøderne er byg, hvede og kartofler. Der er 2 traktorer, gylletanke, markvandingsanlæg og kornlager. Maskinstation bruges til en del af markarbejdet.



STRANDLYSTVEJ 4, "RØNNEBO", 4520 SVINNINGE.

JENS ERIK PEDERSEN, født d. 31-5-1950, søn af Dagny og Mogens Pedersen, gift d. 13-11-1976 med Alice Sørensen, født d. 14-9-1955, datter af Inger og Poul Sørensen.

J.E.P. overtog gården d. 1-1-1975 fra sin far.

Matr.nr. 8b og 42a. Ejendomsskyld 745.000. Grundskyld 149.600. Areal 11 ha.

Gården drives med en besætning af fedekvæg og planteproduktion bestående af sukkerroer, græs, gulerødder, kartofler og bønner. Der er 1 traktor og der benyttes fremmed arbejdskraft.

STRANDLYSTVEJ 7, 4520 SVINNINGE.

KAREN PETERSEN, født d. 28-12-1926, gift d. 27-11-1948 med Kaj Petersen, født d. 10-3-1919.

K.P. overtog gården d. 1-7-1958 fra Georg Jensen.

Matr.nr. 3 m.fl. Ejendomsskyld 710.000. Grundskyld 165.900. Areal 13,8 ha.

Gårdens besætning er heste. Salgsafgrøderne er byg, raps og sæd.

STRANDLYSTVEJ 9, "ELMEGAARDEN", 4520 SVINNINGE.

HANS ERIKSEN, gårdejer, født d. 22-10-1917, søn af Marie og Carl Eriksen, gift d. 5-6-1948 med Inger Marie Pedersen, født d. 21-8-1925, datter af Katrine og Hans Pedersen. Parret har børnene: Keld, født d. 2-8-1949, Karen Marie, født d. 15-1-1951 og Bent, født d. 13-8-1955. H.E. overtog gården d. 1-3-1954 fra Georg Jensen.

Matr.nr. 1L m.fl. Ejendomsskyld 2.320.000. Grundskyld 742.400. Areal 44 ha.

Stuehuset er opført i 1912, lade 1916, kølehus 1960 og 1963 og der er maskinhus. Gården drives udelukkende med planteproduktion bestående af hvede, byg og gulerødder. Der er 2 traktorer, 1 mejetærsker og kornsiloer. Der er 1 medhjælper.

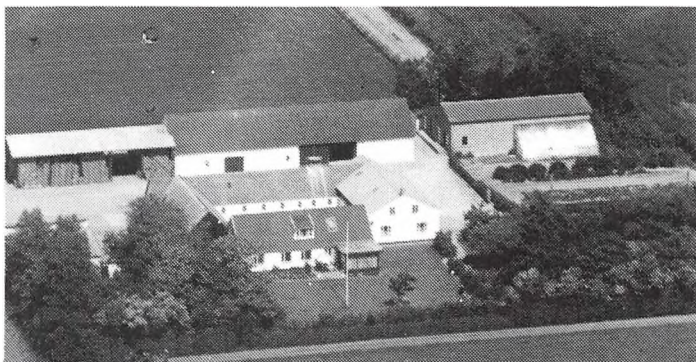

STRANDLYSTVEJ 11, "ØSTERGAARD", 4520 SVINNINGE.

TORBEN OLSEN, gårdejer, født d. 19-8-1932, søn af Ingeborg og Viktor Olsen, gift d. 13-12-1958 med Kirsten Lisbeth Nielsen, født d. 4-7-1936, datter af Margrethe Marie og Olav Nielsen. Parret har børnene: Inge, født d. 26-4-1963, Lene, født d. 2-8-1967, Palle, født d. 12-8-1973 og Steen, født d. 28-3-1976.



T.O. har været på Tune Landbrugsskole, han er i bestyrelsen for Hørve Brugsforening, i Venstre i Vallekilde samt i Lammefjord Grovvareforening. Han overtog gården d. 18-4-1962 fra Laurits Madsen.

Matr.nr. 70a. Ejendomsskyld 3.610.000. Grundskyld 1.119.400. Areal 88 ha. og der er forpagtet 17,6 ha.

Bygningerne er opført i 1927, kvægstalden 1955, maskinhus 1950, svinestald 1937, roehus 1970, lager og kølerum fra 1950 er ombygget i 1988, gl. maskinhuse er fra 1927 og 1985 og tilbygget i 1990, lagerrum 1985 samt garage og værksted 1972. Gården drives med en ammekobesætning på 10 stk. + opdræt af racen Hereford. Salgsafgrøderne er kartofler, gulerødder, hvede, maltbyg, frø, sukkerroer og græs. Der er 3 traktorer, 1 mejetærsker, kartoffeloptager, roeoptager, kartoffelsorterer, gylletank, markvandingsanlæg, kornsilo, kølehus og sorteringsrum til kartofler. På gården er 1 medhjælper på deltid.



STRANDVANGSVEJ 3, "STRANDGAARD", 4571 GREVINGE.

KAJ SLORUP, gårdejer, født d. 20-8-1948, søn af Hariet og Evald Slorup, gift d. 14-12-1968 med Annelise Jørgensen, født d. 26-4-1949, datter af Tove og Poul Jørgensen.

K.S. overtog gården d. 23-4-1977 fra Kaj Aagesen.

Matr.nr. 17a m.fl. Ejendomsskyld 1.600.000. Areal 29 ha., heraf

2,5 ha. skov. Desuden er der forpget 43 ha.

Bygningerne er opført i 1900, stald 1978/79 og lade 1986. Gården drives med en svineproduktion på 78 årssøer. Salgsafgrøderne er raps, vinterbyg, hvede og rug. Der er 5 traktorer, 1 mejetærsker, gylletank, plansilo, halmfyr og varmegenindvindingsanlæg.

STRANDVANGSVEJ 8, "KLOKKERHØJ", 4571 GREVINGE.

ALEX JOHANSEN, gårdejer og pedel, født d. 3-4-1943, søn af Inger og Knud Johansen, gift d. 14-11-1962 med Jytte Qvist, født d. 12-12-1943, datter af Agnes og Chr. Qvist. Parret har børnene: Tina og Kenneth.

J.Q. er pædagog.

A.J. er kasserer i modelflyveklubben. Han overtog gården d. 5-10-1985 fra sin svigerfar.

Matr.nr. 16a m.fl. Areal 22,5 ha.

Stuehuset er opført omkring 1840 og stalden 1952. Gårdens besætning er køer. Salgsafgrøderne er sukkerroer, raps, byg, hvede og rug. Der er 2 traktorer, gylletank og kornlager. Maskinstation bruges til en del af markarbejdet.



STRANDVANGSVEJ 12, "STRANDVANG", 4571 GREVINGE.

KURT LIGAARD SØRENSEN, gårdejer, født d. 26-7-1939, søn af Henny og Chr. Ligaard Sørensen, gift d. 26-3-1966 med Anna (Anise) Christensen, født d. 10-6-1946, datter af Karen og Ejnar Christensen. Parret har børnene: Kim og Mikael.

K.L.S. er i pumpe og digelauget og formand for Hørve Friskole.



Han overtog gården d. 1-11-1966 fra Svend Andersen.

Matr.nr. 17d m.fl. Ejendomsskyld 2.230.000. Grundskyld 743.200. Areal 41 ha., heraf ca. 3 ha. eng. Desuden er der forpget 20 ha.

Bygningerne er opført i 1937, maskinhus 1988 og der er 5 lader, kølerum, varme- og

sorteringsrum. Gården drives med planteproduktion bestående af løg, kartofler, sukkerroer, hvede og raps. Der er 5 traktorer, 1 mejetærsker, kartoffeloptager, løgoptager, 2 markvandingsanlæg og kornlager.

K.L.S. ejer og driver desuden Storøhagevej 34B. Matr.nr. 1a m.fl. ejendomsskyld 930.000. Grundskyld 289.520. Areal 15,9 ha., heraf ca. 1 ha. skov.

#### STUBBERUP BYVEJ 32, "KOLAASDAL", 4540 FÅREVEJLE.

PETER OLSEN, planteskoleejer, født d. 16-1-1934, søn af Mary og Henning Olsen, bor sammen med Astrid Kochen, født d. 11-6-1938, datter af Henriette og Marius Holm. Parret har børnene: Brian, Hellen, Arno, Connie, Lars, Bent og Roland.

A.K. er spejderleder.

P.O. er formand for håndboldafdelingen i Bjergsø. Han overtog gården d. 1-11-1987 fra Torben Skovgaard.

Matr.nr. 4b m.fl. Ejendomsskyld 910.000. Grundskyld 175.900. Areal 9,9 ha., der er lidt skov og en sø.

Bygningerne er opført i 1837. Gården drives som planteskole og med planteavl bestående af byg, kartofler, jordbær og løg. Der er 1 traktor og 1 mejetærsker.



#### SØGÅRDSVEJ 13, "SVANEHOLM", 4550 ASNÆS.

ARNE SØGAARD HANSEN, gård-ejer, født d. 23-12-1953, søn af Aase og Leo M. Hansen, gift d. 4-6-1977 med Bente Holst Petersen, født d. 17-4-1955, datter af Ella og Harry Petersen. Parret har børnene: Henrik, født d. 20-2-1977 og Susanne, født d. 30-3-1979.

A.S.H. er formand for Asnæs

Skytteforening. Han overtog gården d. 1-8-1980 fra sin far, nuværende ejer er 3. generation.

Matr.nr. 8f m.fl. Ejendomsskyld 1.400.520. Grundskyld 380.500. Areal 20,1 ha.

Stuehuset er opført i 1904, stald 1904 og lade 1920. Gårdens besætning er på 22 Hereford-kvæg og 6 grisesøer. Salgsafgrøderne er byg, hvede, vinterbyg og raps. Der er 1 traktor, 1 mejetærsker, plansilo, halmfyr og varmegenindvindingsanlæg til stuehuset.

#### SØLVAGERVEJ 20, "SØLVAGERGAARD", 4534 HØRVE.

FOLKE CHRISTENSEN, gårdejer, født d. 18-1-1923, søn af Martha Christiane og Johannes Christensen, gift d. 8-9-1951 med Ingrid Pedersen, født d. 14-9-1924, datter af Signe og Peder Pedersen. Parret har børnene: Kain, født d. 12-6-1952, Arne, født d. 16-11-1953, Svend, født d. 2-9-1959 og Astrid, født d. 26-11-1961.

F.C. overtog gården d. 1-11-1958 fra Maren Kirstine Hansen.

Matr.nr. 7a.

Bygningerne er opført i 1700-tallet og tilbygget i 1960, ny lade opført i 1978. Gårdens besætning er på 15 Hereford-kvæg. Salgsafgrøderne er korn, raps, sukkerroer og græs. Der er 3 traktorer, 1 mejetærsker, halmfyr og varmegenindvindingsanlæg.

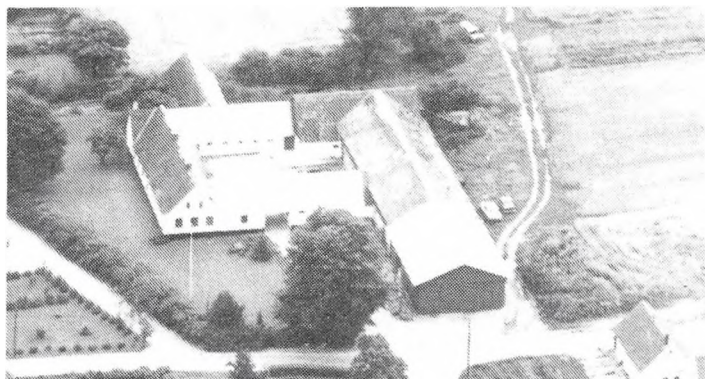

#### SØVEJ 27, "SANDLYGAARD", 4540 FÅREVEJLE.

KARL STRANDHAUGE, gårdejer, født d. 4-10-1929, søn af Else og Helge Strandhauge, gift d. 17-9-1956 med Tove Olsen, født d. 14-3-1927, datter af Elly og Chr. Olsen. Parret har børnene: Ulla, født d. 27-8-1957, Lene, født d. 25-4-1960 og Lars,



født d. 21-4-1964.

K.S. er i landboforeningen. Han overtog gården d. 1-4-1960 fra H. Vejsmark.

Matr.nr. 1a m.fl. Fårevejle. Areal ca. 160 ha., heraf ca. 2 ha. skov.

Bygningerne er opført efter 1960, stuehuset i 1990 og der er kartoffelpakkeri. Gården drives med planteproduktion bestående af kartofler, hvede, byg og raps. Der er 8 traktorer, 1 mejetærsker, 3 markvandingsanlæg og plantørrieri. På gården er ansat 22 medarbejdere.

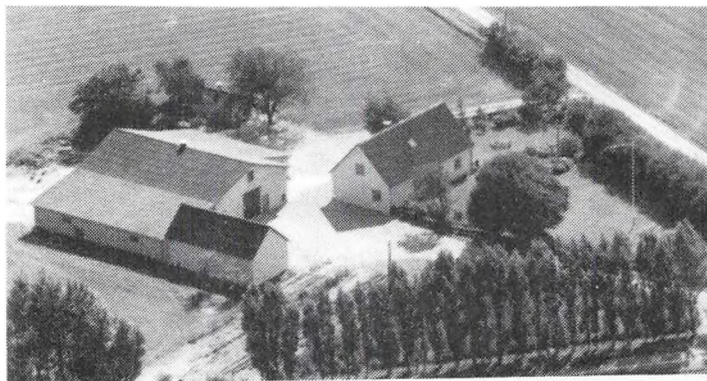

SØVEJ 36, "LANDLYST", 4540 FÅREVEJLE.

JOHANNES ANDERSEN, gårdejer, født d. 31-7-1916, søn af Andrea Marie og Hans Peder Andersen, gift d. 12-11-1949 med Tenna Christine Hansen, født d. 15-12-1930, datter af Bodil Marie og Jens Hansen. Parret har børnene: Connie, født . 14-6-1953, Flemming, født d. 9-6-1963 og Ove, født d. 28-9-1954 og død d. 24-4-1978.

J.A. overtog gården d. 5-11-1950 fra Alfred Christensen.

Matr.nr. 116b. Areal 7,2 ha. og der er forpagtet ca. 7 ha.

Bygningerne er opført omkring 1900, stuehuset 1963 og haller 1968. Gården drives med planteproduktion bestående af kartofler og korn. Der er 2 traktorer, kartoffel-lægger, kartoffelsorterer, truck og markvandingsanlæg.

SØVEJ 38, "FØLVANG", 4540 FÅREVEJLE.

ANNA MARGRETHE SØRENSEN, gårdejer, født d. 21-2-1916, gift d. 28-9-1943 med Thorvald Sørensen, født d. 8-12-1908.

A.M.S. overtog gården d. 1-11-1945 fra Evard Hansen.

Matr.nr. 116a m.fl. Ejendomsskyld 2.000.400. Grundskyld 637.300. Areal 44 ha.

Bygningerne er opført omkring 1900, stuehuset er tilbygget i 1965, laden fra 1977 skal restaureret i 1991, lager-rummet blev i 1961 ombygget til kostald. Gården drives med planteproduktion bestående af hvede, byg, raps, gulerødder og asparges. Der er 2 traktorer, 1 mejetærsker, markvandingsanlæg, gulerodsotager og halmfyr. På gården er 1 fast medhjælper.

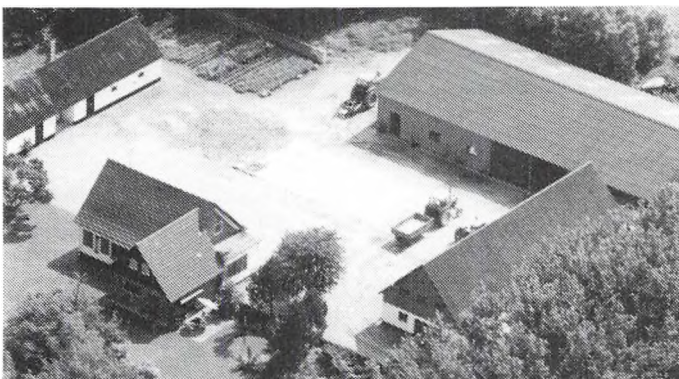

SØVEJ 40, 4540 FÅREVEJLE.

SVEND JENSEN, gårdejer, født d. 2-10-1912, søn af Karen og Marius Jensen, gift d. 29-5-1939 med Inga J. Emilie Qvade, født d. 25-4-1918, datter af Kristiane Henriette og Niels Peder Christian Qvade. Parret har børnene: Maja, født d. 21-5-1941 og Flemming, født d. 20-1-1944.

S.J. overtog gården d. 1-5-1943 fra Chr. Christiansen.



Matr.nr. 1ø. Ejendomsskyld 710.000. Areal 8,3 ha., heraf tilkøbt ca. 3 ha.

Bygningerne er opført i 1921, lade 1970. Gården drives med planteproduktion bestående af hvede og byg. Der er 1 traktor.

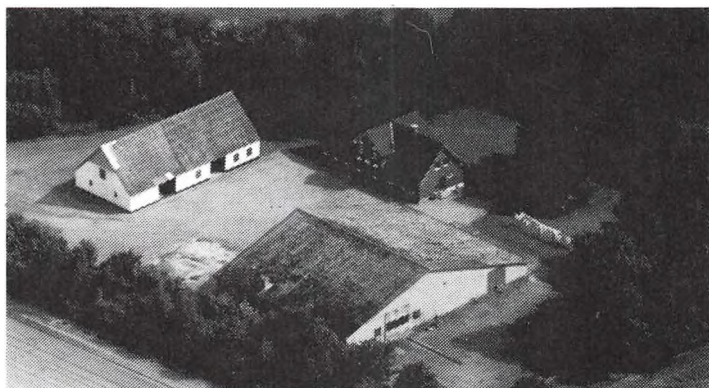

SØVEJ 42, "STORØGAARD",  
4540 FÅREVEJLE.

ARNE BJØRN PEDERSEN, gård-ejer, født d. 21-2-1958, søn af Rigmor og Ole Pedersen, gift d. 21-11-1987 med Susanne Lis Nielsen, født d. 25-11-1958, datter af Bente og Børge Nielsen. A.B.P. overtog gården d. 20-2-1985 fra Ejnar R. Nielsen. Matr.nr. 1L. Ejendomsskyld 1.450.000. Grundskyld 428.600. Areal 26 ha.

Bygningerne er opført i 1915, maskinhuse 1961 og lade 1966. Gården drives med planteproduktion bestående af gulerødder, raps, vårhvede og vinterbyg. Maskinstation bruges til markarbejdet.

TUBORGVEJ 50, 4540 FÅREVEJLE.

BAY LARSEN, gårdejer, født d. 25-3-1902, søn af Kristine og Fritz Larsen, gift d. 6-5-1926 med Juliane Hansen, født d. 11-2-1907, datter af Sofie og Vilhelm Jensen. Parret har datteren Marie.

B.L. overtog gården de. 1-4-1926 fra Verner Langhoff.

Matr.nr. 69b m.fl. Ejendomsskyld 420.000. Grundskyld 102.100. Areal 5,5 ha.

Bygningerne er opført i 1948 og 1950. Gårdens besætning er 7 køer, 2 heste og grise. Salgsafgrøderne er korn, roer, græs og raps.

TUBORGVEJ 53, 4540 FÅREVEJLE.

HANS MELGAARD, gårdejer, født d. 24-12-1947, søn af Anders Melgaard, gift d. 27-6-1970 med Anita Nilsson, født d. 26-10-1948, datter af Ivan Nilsson. Parret har sønnen Lars, født d. 8-8-1972.

H.M. overtog gården d. 1-11-1976 fra sin far.

Matr.nr. 1a m.fl. Areal 56 ha.

Bygningerne er opført i 1917 og kølehuset 1975. Gården drives med planteproduktion bestående af hvede, maltbyg og rug. Der er 3 traktorer, 1 mejetærsker, 1 markvandingssanlæg, kartoffelsorteringsanlæg, kartoffeloptager og køleanlæg. På gården er 1 fast medhjælper.

TUBORGVEJ 59, "SOLHJEM", 4540 FÅREVEJLE.

KARSTEN KRISTENSEN, løgavler, født d. 12-8-1941, søn af Clara og Frede Kristensen, gift med Dorte Lyngsgaard, født d. 4-7-1948, datter af Inga og Johannes Lyngsgaard. Parret har børnene: Mette, født d. 27-7-1967, Lars, født d. 18-2-1969 og Mads, født d. 16-9-1974.

K.K. overtog gården i 1966. Den er udstykket fra "Slotsgaarden".

Matr.nr. 1by. Ejendomsskyld 1.400.000. Areal 19 ha. og der er yderligere købt 38 ha. der er lidt skov.

Bygningerne er opført i 1936 og lager 1966. Gården drives med planteavl bestående af gulerødder og porer. Der er 4 traktorer, 1 markvandingssanlæg, 2 køleanlæg, poreroptager, gulerodsoptager og halmfyr. På gården er 10 medhjælper.

TUBORGVEJ 61, "SLOTSGAARDEN", 4534 HØRVE.

JØRGEN FJORD KRISTENSEN, gårdejer, født d. 2-4-1937, søn af Klara og Frede Kristensen, gift d. 6-11-1965 med Kirsten Lønne, født d. 10-10-1942, datter af Dagmar og Mads Bilstoft. Parret har børnene: Anders, født d. 29-5-1968 og Lisbeth, født d. 2-10-1966.

J.F.K. overtog gården d. 1-1-1969 fra sin far, nuværende ejer er 3. generation.

Matr.nr. 31a m.fl. Ejendomsskyld 3.120.000. Grundskyld 943.306. Areal 60,5 ha., heraf

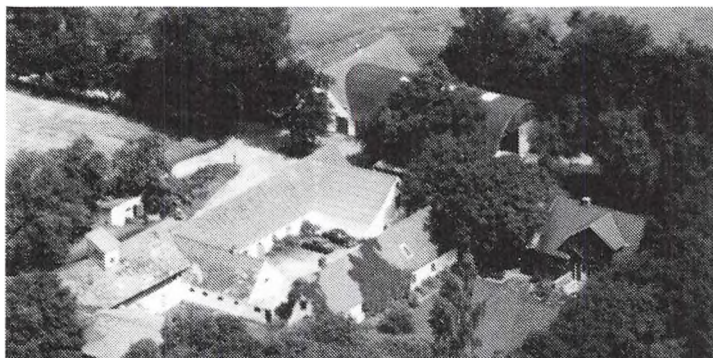

tilkøbt ca. 5,5 ha., der er ca. 1 ha. skov.

"Slotsgaarden"s bygninger er opført omkring 1900, stuehuset 1950 og driftsbygningerne 1988. Gården drives med planteproduktion bestående af frø, hvede, byg, raps, gulerødder og kartofler. Der er 6 traktorer, 1 mejetærsker, 1 truck, 1 markvandingsanlæg og kornsilo. På gården er 1 fast medhjælper.

J.F.K. ejer desuden Kanalvej 23, som er på 10 tdr. land. Ejendomsskyld 480.000 og grundskyld 94.200.

UDFLYTTERVEJ 5, "RYGGE-BJERG", 4540 FÅREVEJLE.

AKSEL JENSEN, gårdejer, født d. 26-6-1927, søn af Kristine og Karl Jensen, gift i maj 1954 med Kitta Elisabeth Nielsen, født d. 23-10-1929, datter af Laura og Niels Nielsen. Parret har børnene: Ena, født d. 8-7-1956, Michael, født d. 9-12-1958 og Lone, født d. 13-6-1966. Ægteparret er aktive folkedansere. A.J. er i bestyrelsen for Vallekilde-Hørve Grovvarerforretning. Han forpagtede gården i 1954 fra E. Jensen og overtog den helt i 1963.

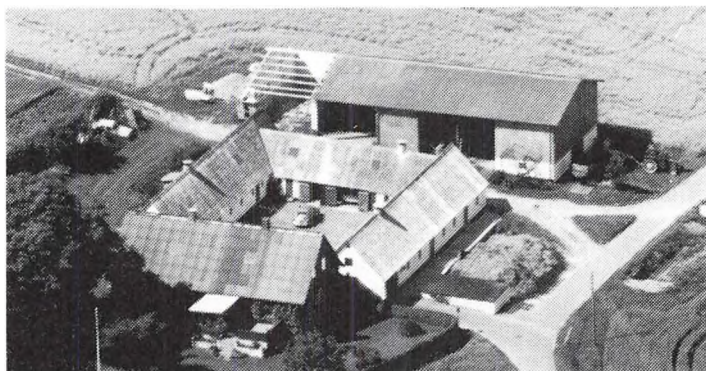

Matr.nr. 6a m.fl. Ejendomsskyld 1.280.000. Grundskyld 404.500. Areal 22 ha. og der er forpagtet ca. 8,8 ha.

Stuehuset er opført i 1914 og lade 1958. Gårdens besætning er 12 grise. Salgsafgrøderne er raps, hvede og byg. Der er 3 traktorer, 1 mejetærsker, plansilo og halmfyr.

VALLEKILDEVEJ 153, "VALLEBJERGGÅRD", 4534 HØRVE.

TROELS SCHWENSEN, salgschef, født d. 18-11-1956, søn af Ole Schwensen, Svinninge.

T.S. er salgschef ved Scanvest Management Systemer A/S og er medlem af Nordvest Sjælland Tolvmandsforening. Han overtog gården d. 1-3-1990 fra Ellen Madsen.

Matr.nr. 7 og 13g. Ejendomsskyld 2.040.000. Grundskyld 593.200. Areal 37 ha., heraf 5 ha. skov og ca. 1,5 ha. eng.

Gården drives med planteavl bestående af hvede, byg, sukkerroer og raps. Den drives ved hjælp af maskinerne fra "Arnakke", som er faderens gård.

VEDDINGEVEJ 21, "SANDVANGGAARDEN", 4540 FÅREVEJLE.

TORBEN ANDERSEN, gårdejer, født d. 24-2-1945, søn af Elisabeth og Frode Andersen, gift d. 29-7-1967 med Lene Christensen, født d. 20-7-1946, datter af Hanna og Arne Christensen. Parret har børnene: Charlotte, født d. 25-3-1968, Ole, født d. 26-11-1969, Elisabeth, født d. 6-3-1971, Irene, født d. 20-7-1973 og Bjarne, født d. 21-12-1975.

T.A. er maskinfører. Han overtog gården d. 10-4-1989 fra D.L.R.

Matr.nr. 14a. Ejendomsskyld 1.050.000. Grundskyld 244.900. Areal 12,3 ha.

Bygningerne er opført i 1884, lade omkring 1945, staldbygninger 1961 og ny lade i 1990. Gården drives med planteavl bestående af byg, hvede og kartofler. Der er 2 traktorer, 1 mejetærsker.

VEDDINGEVEJ 23, 4540 FÅREVEJLE.

BENT NIELSEN, landpostbud, født d. 4-1-1953, søn af Elly og Niels Jacob Nielsen, gift d. 15-5-1976 med Anne-Marie Rasmussen, født d. 21-4-1955, dater af Doris og



Laurids Rasmussen.  
Bent Nielsen overtog gården d. 12-12-1980 fra Johannes Jensen, nuværende ejer er 3. generation. Matr.nr. 4f m.fl. Areal 6 ha. og der er forpagtet ca. 15 ha. Gården drives med planteproduktion bestående af byg, hvede, raps, ærter og rug. Der er 2 traktorer og 2 mejetærskere.

VEDDINGEVEJ 28, "CHR. BJERGGAARD", 4540 FÅREVEJLE.

TORBEN MADSEN, gårdejer, født d. 16-8-1937, søn af Ebba og Knud Madsen. Han har børnene: Torben og Søren.

T.M. har været 17 år i bestyrelsen for Sparekassen, de 7 som formand, han har desuden været formand for støtteforeningen Fårevejle Boldklubs Venner og næstformand for Venstre. Gården har været i slægtens eje siden 1883. Matr.nr. 2a m.fl. Ejendomsskyld 1.300.000. Grundskyld 283.900.

Areal 16,5 ha. og der er forpagtet ca. 3 ha.

Stuehuset er restaureret i 1961, svinestald opført i 1924 og lade 1958. Gården drives med en svineproduktion på 35 søer og en minkproduktion på 3.000 mink. Salgsafgrøderne er hvede, vinterbyg og vinterraps. Der er 3 traktorer, 1 mejetærsker, plansilo og halmfyr med varmeanlæg til stuehuset.

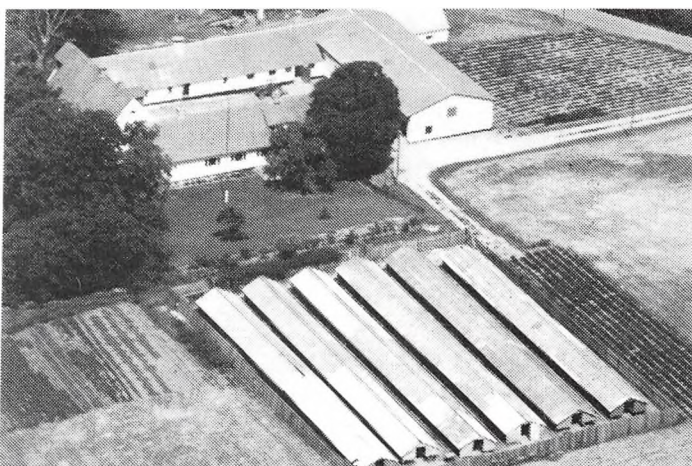

VEDDINGEVEJ 41B, "HORSEBJERGGAARD", 4540 FÅREVEJLE.

INGER OG JENS CHR. JENSEN, gårdejere.

Jens C.Jensen er født d. 18-2-1923, søn af Anna og Hans Peder Jensen, gift d. 10-6-1950 med Inger Hansine Marie Larsen, født d. 4-9-1930, datter af Marie Larsen. Parret har sønnen Carsten Bernhardt.

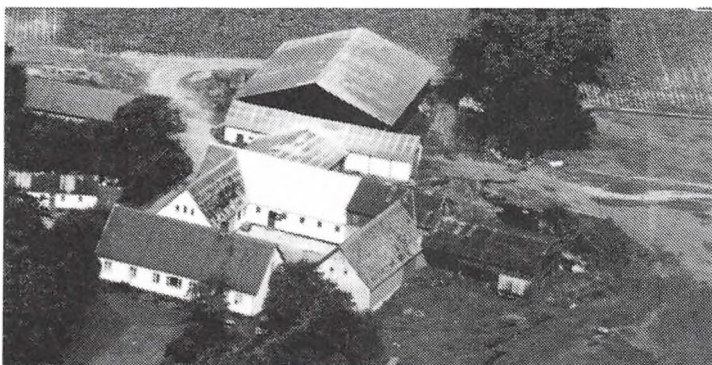

Parret overtog gården d. 1-4-1966 fra Poul A. Jensen.

Matr.nr. 10a 11r. Areal 16,5 ha.

Stuehuset er opført omkring 1860, stalden 1970 og maskinhus 1977. Besætningen består af 36 køer af racen SDM. Salgsafgrøderne er hvede, roer og græs. Der er 2 traktorer, gylletank, kornmagasin, græshøster, møgspreader og roeoptager. Der benyttes husbondafløser.

VEJLEBYVEJ 8, "VEJLEGAARDEN", 4534 HØRVE.

HELLE KJÆR JENSEN, gårdejer, født d. 30-1-1964, datter af Egon og Marna Else Kjær Larsen, gift d. 6-11-1981 med Jesper Jensen, født d. 26-12-1961, søn af Bente og Helmer Jensen. Parret har datteren Malene, født d. 28-7-1988.

H.K.J. overtog gården d. 1-11-1989 fra Jørgen Jensen.

Matr.nr. 14f m.fl. Ejendomsskyld 1.990.000. Grundskyld 508.800. Areal 35 ha.

Bygningerne er opført i 1933. Gården drives med en svineproduktion på 90 søer og der produceres ca. 290 slagtesvin, desuden er der 3 køer og 2 tyrekalve. Salgsafgrøderne er hvede, byg, græs, kartofler og roer. Der er 3 traktorer, 1 mejetærsker, 1 læssmaskine, gylletank, halmfyr og varmegenindvindingsanlæg. På gården er 1 fast medhjælper.



VEJLEN 1, "SOFIESMINDE",  
4540 FÅREVEJLE.

ROBERT JENSEN, husmand, født d. 25-11-1907, søn af Frederik Jensen, gift i 1934 med Helga Sørensen, født d. 28-5-1915, datter af Kamilla og Kristian Sørensen.

R.J. overtog gården i 1939 fra Fredlev Nielsen.

Matr.nr. 3d. Ejendomsskyld 340.000. Grundskyld 85.900. Jorden er solgt fra.

Bygningerne er opført omkring 1901.

ØSTERVANGSVEJ 1, "ØSTERVANG",  
4534 HØRVE.

POUL ERIK PETERSEN, gårdejer, født d. 4-7-1929, søn af Ellen og Frederik Petersen, gift d. 15-5-1954 med Bente Stensgaard, født d. 9-8-1932, datter af A.S. og Jørgen Christian Stensgaard. Parret har børnene: Bodil, født d. 18-11-1955 og Jørgen, født d. 6-4-1959.

P.E.P. har været på Korinth Landbrugsskole, han har været i bestyrelsen for Mejeriet og i Foreningen for unge Landmænd samt den lokale landboforening. Han overtog gården d. 1-11-1956 fra sin far.

Matr.nr. 18b m.fl. Ejendomsskyld 1.140.000. Grundskyld 337.400. Areal 21 ha.

Bygningerne er opført i 1912-24, værksted, maskinhus i 1970/71. Gården drives med en kvægproduktion af racerne RDM og SDM. Salgsafgrøden er maltbyg. Der er 1 traktor. Der er benyttes husbondefløser.

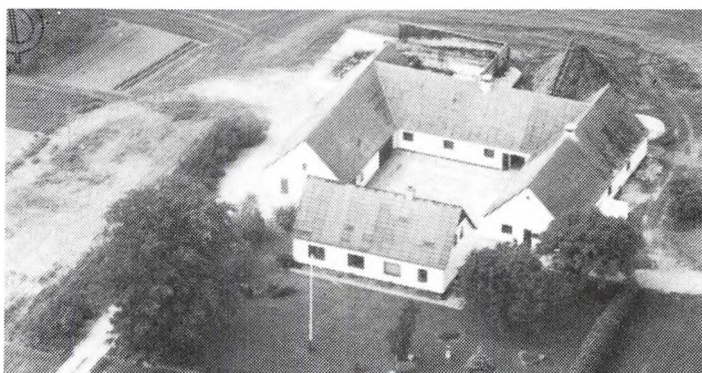

ÅMOSEVEJ 4, "ÅMOSEGÅRD",  
4571 GREVINGE.

HANS SCHOU JENSEN, gårdejer, født d. 25-8-1924, søn af Elisabeth og Anders P. Jensen, gift d. 4-6-1950 med Ellen Gunhild Kristensen, født d. 10-10-1929, datter af Ella og Anton Kristensen. Parret har børnene: Lisbeth, født d. 3-1-1952, Bo, født d. 2-12-1952 og Annette, født d. 27-10-1957. H.S.J. er formand for Grevinge

Venstreforening. Han overtog gården d. 1-9-1953 fra sin far. Gården nedbrændte i 1849 og blev genopført, hvor den nu ligger, i 1854 blev den selvejergård og har siden gået i arv fra far til søn.

Matr.nr. 7a m.fl. Ejendomsskyld 1.660.000. Grundskyld 571.800. Areal 31,1 ha.

Stuehuset er opført i 1849, svinestald 1897, 2 længer er opført efter brand i 1939, redskabshuset fra 1965 er udvidet i 1979 og halmlade 1983. Gården drives med en

svineproduktion. Salgsafgrøderne er raps, maltbyg og hvede. Der er 2 traktorer og 1 mejetærsker.

ÅSEVANGSVEJ 26a, "FOVLEDESHOLM", 4550 ASNÆS.

OVE RUD PETERSEN, gårdejer, født d. 31-12-1959, søn af Jytte og Henning Petersen, gift d. 11-8-1984 med Dorthe Nielsen, født d. 7-9-1962, datter af Bodil og Tage Nielsen.

O.R.P. er næstformand i jagtforeningen. Han overtog gården d. 1-11-1989 fra Kaj Aagesen.

Matr.nr. 16a m.fl. Ejendomsskyld 1.374.000. Grundskyld 423.600. Areal 22,1 ha., heraf 5 ha. eng og mose. Desuden er der forpagtet ca. 9 ha.

Bygningerne er opført i 1939/40. Gården drives med en kvægproduktion på 35 malkekøer og 30 ungdyr. Salgsafgrøderne er roer, majs, ærter, hvede og byg. Der er 3 traktorer.



ÅSEVANGSVEJ 46, "HØJGAARD", 4550 ASNÆS.

FREDE M. JENSEN, gårdejer, født d. 30-1-1946, søn af Dagny og Gunner Jensen, gift d. 14-8-1971 med Inge Kjeldsholm Nielsen, født d. 12-2-1949, datter af Evald Kjeldsholm. Parret har børnene: Theis, født d. 9-10-1972 og Claus, født d. 28-12-1975.

F.M.J. er i Bikuben, i landboforeningen og formand for forsamlingshuset.

Han overtog gården d. 1-8-1971 fra Bent Madsen.

Matr.nr. 17f m.fl. Ejendomsskyld 1.700.000. Grundskyld 292.000. Areal 18,1 ha. og der er forpagtet 66 ha.

Bygningerne er opført i 1896, stuehuset 1983, stald 1971, slagtesvinestald 1975 og maskinhus 1981. Gården drives med en slagtesvineproduktion på 50 søer, der produceres ca. 100 slagtesvin årligt. Salgsafgrøderne er raps, byg, hvede og jordbær. Der er 3 traktorer, andel i mejetærsker, plansilo, halmfyr og korntørreri.

ÅSTOFTEVEJ 52, "ENGHAVEGAARD", 4550 ASNÆS.

NIELS EBBE OLESEN, gårdejer, født d. 11-6-1924, søn af Anna og Martin Olesen, gift d. 4-2-1947 med Gudrun Olesen, født d. 2-4-1924, datter af Marie og Emanuel Olesen. Parret har børnene: Leif, født d. 16-7-1947, Lise, født d. 2-9-1948, Lone, født d. 6-12-1952, Lisbeth, født d. 30-1-1953 og Lars, født d. 10-3-1956.

N.E.O. overtog gården d. 1-1-1965 fra sin far.

Matr.nr. 2a. Ejendomsskyld 1.860.000. Grundskyld 324.600. Areal 16 ha.

Gårdens besætning er grise. Salgsafgrøden er matbyg. Der er 1 traktor og kornsilo.

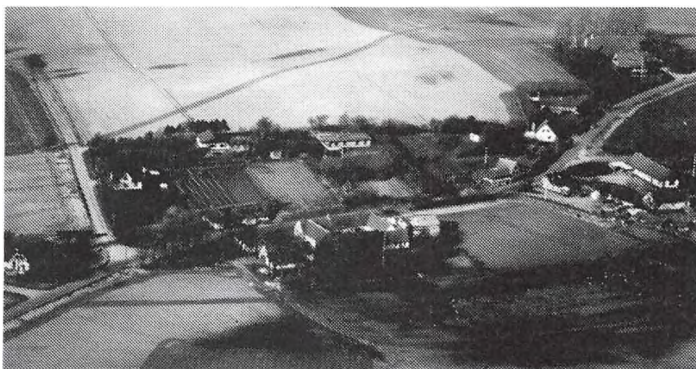

ÅSTOFTEVEJ 56, "FODEGAARD", 4550 ASNÆS.

JØRGEN SEVERINSEN, gårdejer, født d. 15-7-1940, søn af Kristine og Hans Peter Severinsen, gift d. 11-3-1967 med Ulla Nielsen, født d. 1-11-1941, datter af Johannes Nielsen. Parret har børnene: Ole, født d. 31-5-1968 og Dan, født d. 5-12-1969. J.S. overtog gården d. 1-4-1964 fra sin mor. Gården har været i slægtens eje siden 1795.

Matr.nr. 1a. Ejendomsskyld 2.560.000. Grundskyld 899.800. Areal 31 ha. og der er forpagtet 7 ha.

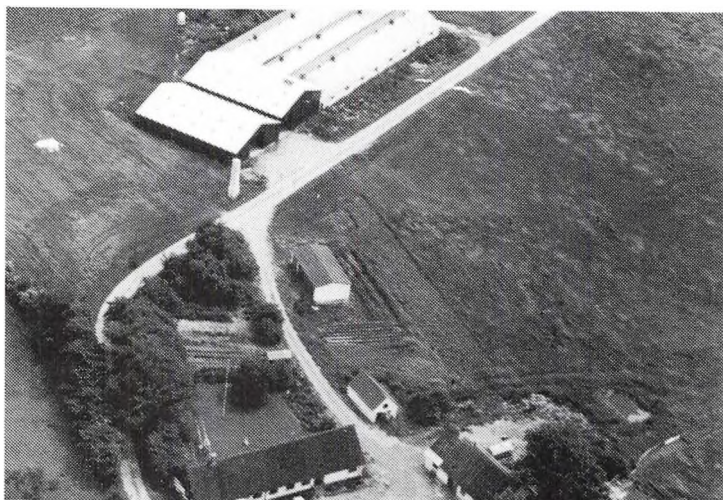

"Fodegaard"s stuehus er opført i 1852, lade og stald 1969, maskinhus 1978. Gårdens besætning er på 75 søer. Salgsafgrøderne er vårbyg, hvede, vinterraps, roer og vinterbyg. Der er 3 traktorer, kornsilo med tørreri, foderanlæg og varmegenindvindingsanlæg til stuehuset.

ÅSTOFTEVEJ 69, "BRYDEBJERGGAARD", 4550 ASNÆS.

JENS MADSEN, gårdejer, født d. 17-4-1932, søn af Ingeborg og Aksel Madsen, gift d. 8-3-1957 med Karen Vibeke Larsen, født d. 30-3-1934, datter af Ellen og Peder Larsen. Parret har børnene: Erik, født d. 16-7-1959, Lone, født d. 19-9-1961 og Peder, født d. 3-7-1968.

J.M. har været formand for Brugsforeningen. Han overtog gården d. 1-7-1964 fra sin far.

Matr.nr. 3a m.fl. Ejendomsskyld 1.610.000. Grundskyld 419.900. Areal 22,1 ha. og der er forpagtet 22 ha.

Bygningerne er opført i 1900, værksted 1945, svinestalde 1967, maskinhus 1974 og stuehuset er udvidet i 1972. Gården drives med en svineproduktion på 300 stk., og der er 6 Hereford-kvæg. Salgsafgrøderne er roer, korn og raps. Der er 4 traktorer, 1 mejetærsker, kornsilo og halmfyr.

#### TILFØJELSE TIL DRAGSHOLM KOMMUNE.



RØDHØJ 50, 4550 ASNÆS.  
ANDERS MADSEN, omtales u  
der side 80.

## GØRLEV KOMMUNE

ALDERSHVILEVEJ 2, "BANNERGÅRD", 4281 GØRLEV.

HELGE CLAUSEN, gårdejer, født d. 06.12.1934, søn af Åge Clausen, gift d. 03.11.1962 med Lene Kristensen, født d. 02.06.1943, datter af Holger Nygård Kristensen. Ægteparret har børnene: Lisbeth, Palle og Anders.

L.K. er lærer og medlem af Holbæk Amts Vestre Skytte-, Gymnastik- & Idrætsforening, samt foreningskonsulent og med i en idrætsefterskole, som er den første på Sjælland.

H.C. overtog gården efter sin far, nuværende ejer er 5. generation.

Matr. nr. 3a m.fl. Ejendomsskyld 2.800.000. Areal 30,8 ha.

Bygningerne er opført i 1965. Afgrøderne består af sukkerroer og byg. Der er 2 traktorer, ajlebeholder samt kornsilo.



ALDERSHVILEVEJ 14, "ALDERSHVILE", 4281 GØRLEV.

NIELS HENNING NIELSEN, gårdejer, født d. 20.11.1940, søn af Niels Nielsen, gift d. 30.09.1972 med Kirsten Marie Frederiksen født d. 01.11.1949, datter af Frede Frederiksen. Ægteparret har børnene: Niels Peter, Lars Erik og Signe Louise.

K.M.F. er skolesekretær.

N.H.N. overtog gården d. 01.07.

1972 efter sin far. Gården har været i slægtens eje siden 1870.

Matr. nr. 4f m.fl. Ejendomsskyld ca. 2.000.000. Areal 33 ha., heraf tilkøbt 8 ha., der er ca. 3 ha. eng.

Bygningerne er opført i 1870. Besætningen består af 25 køer af racen RDM, 25 ungvæg og 10 søer, der sælges ca. 200 fedesvin pr. år. Salgsafgrøderne består af sukkerroer og byg. Der er 3 traktorer, 1 mejetærsker samt ajlebeholder og silo. Der er fast 1 medhjælper.

ALDERSHVILEVEJ 16, VINDE  
HELSINGE, 4281 GØRLEV.

ERLING KEINICKE HANSEN, rådg. ingeniør, født d. 15.5.1951, søn af gdr. Holger Keinicke Hansen, gift d. 10.6.1978 med Dorte Marie Iversen, født d. 25.12.1953. Parret har børnene: Michael, født d. 28.10.1976, Emil, født d. 14. 8.1979 og Marie, født d. 16.3. 1982.

D.M.I. er lærer og kontorassistent.

H.K.H. er medlem af erhvervsforeningen i Gørlev. Han overtog gården i august 1977 fra sin farbror Carl Keinicke Hansen, han er 5. generation på gården.

Matr.nr. 31 m.fl. Ejendomsskyld 430.000. Grundskyld 47.400. Areal 6,5 ha., heraf 0,6





ha. fællesareal ved sommerhus område mod Hallebyåen.  
Gården drives med planteavl bestående af byg. Der er 1 traktor og halmfyr.

**BJERGE LANDEVEJ 3, "NORDGÅRD", 4480 ST. FUGLEDE.**

LARS LYNGE JACOBSEN, gårdejer, født d. 21.09.1963, søn af Rud Lynge Jacobsen, gift d. 17.06.1989 med Anne Damsgaard, født d. 27.04.1964, datter af Jens Damsgaard.

A.D. er regnskabsassistent.

L.L.J. overtog gården d. 01.10.1988 efter Egon Kristian Andersen.

Matr. nr. 2a. Ejendomsskyld 1.900.000. Grundskyld 290.600. Areal 17,1 ha. og der er forpagtet 14 ha. af E. Weinrich.

Stuehuset er opført i 1900, driftsbygninger er genopført i 1973 efter brand. Besætningen består af 50 stk. malkekvæg af blandet race, samt opdræt. Gårdens salgsafgrøder består af sukkerroer, frø, byg og hvede. Der er 2 traktorer samt gylletank på gården. Der er fast 1 heltidsmedhjælper.



**BJERGE LANDEVEJ 10, 4480 ST. FUGLEDE.**

NIELS ERIK JENSEN, gårdejer, født d. 20.06.1952, søn af Hans Åge Jensen, gift d. 22.07.1978 med Anni Petersen, født d. 06.09.1956, datter af Jørgen Petersen. Ægteparret har børnene: Christian og Katrine.

A.P. er sygeplejerske.

N.E.J. er næstformand i kredsledelsen for D.L.G. Nordvestsjælland.

land og er desuden medlem af repræsentantskabet. Han overtog gården d. 01.03.1976 efter sin far.

Matr. nr. 9b m.fl. Ejendomsskyld 2.310.000. Grundskyld 188.300. Areal 15,4 ha. heraf tilkøbt 6,6 ha. Der er forpagtet 7,5 ha. af H.Å.Jensen.

Stuehuset er opført i 1908, sostald i 1976, halmlade og kornopbevaring 1978, smågristald 1980 samt minkhal i 1984. Besætningen består af 70 søer, der leveres ca. 1.500 smågrise pr. år. Derudover er der 300 mink, hvorfra der er en produktion af ca. 1.500 skind pr. år. Gårdens salgsafgrøder består af sukkerroer, asier, sukermajs samt purløg og timian til frø, jordbær, crysantemum, broccoli, vårbyg samt vinterbyg. Der er 1 traktor, 1 mejetærsker, markvandingsanlæg samt planlager for opbevaring af korn. Der er 1 1/2 medhjælper på gården, der også driver plantesalg.

**DALBYVEJ 15, "ØJENFALDSGÅRD", 4281 GØRLEV.**

SIGURD SØRENSEN, gårdejer, født d. 13.05.1925, søn af Hans Sørensen, gift d. 29.12.1950 med Bente Frederiksen, født d. 05.07.1930, datter af Ella Frederiksen. Ægteparret har børnene: Hans Jørgen og Birgit.

S.S. overtog gården i 1960 efter sin far. Hans Jørgen fik halvpart i gården i 1980.

Matr. nr. 16a. Ejendomsskyld 1.900.000. Grundskyld 493.200. Areal 25,3 ha., heraf 21/2 td.land mose.

Stuehuset er opført i 1890, nye bygninger er opført i slutningen af 1970'erne. Besætningen består af 80 søer, der leveres ca. 1700 slagtesvin pr. år. Afgrøderne består af sukkerroer og byg. Der er 2 traktorer samt gylletank og plansilo.

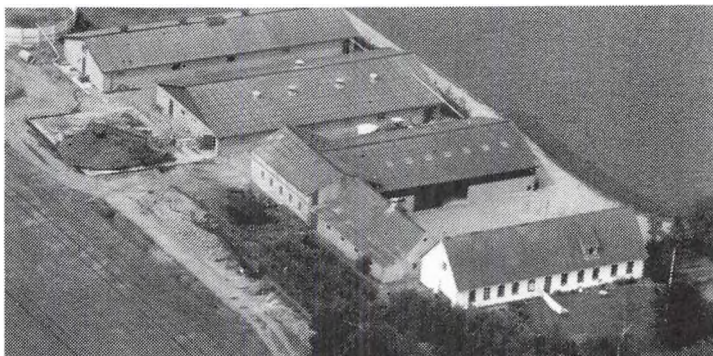

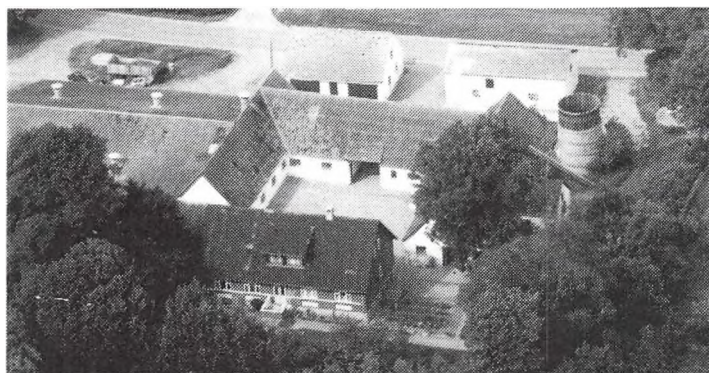

DALBYVEJ 33, "SANDBJERG-GÅRD", 4281 GØRLEV.

HANS JACOB NIELSEN, gårdejer, født d. 13.02.1961, søn af Anna og Vilhelm Nielsen. H.J.N. er medlem af Menighedsrådet og er med i samfundsbestyrelsen for Indremission i Gørlev. Han overtog gården i 1986, efter sin far. Gården har været i slægtens eje i flere generationer.

Matr. nr. 2a m.fl. Ejendomsskyld

1.990.000. Grundskyld 639.300. Areal 36 ha., heraf 4,8 ha. eng.

Stuehuset er opført i 1914, staldene i henholdsvis 1882, 1890, 1898 og 1901, svinestald 1967 og maskinhuse i 1916 og i 1976. Besætningen består af 45 søer, der produceres ca. 900 slagtesvin pr. år. Salgsafgrøderne er af sukkerroer, hvede og byg. Der er 2 traktorer, 1 mejetærsker samt ajlebeholder og planloft til opbevaring af korn.

ENGHAVEN 17, 4281 GØRLEV.

NIELS KÆMPE, gårdejer, født d. 20.08.1951, søn af Thorkild Kæmpe, gift d. 06.10.1979 med Marie Louise Sørensen, født d. 22.06.1954, datter af Frederik Sørensen. Ægteparret har børnene: Tine og Gitte.

N.K. er medlem af bestyrelsen for Friskolen i Vinde Helsing. Han overtog gården i 1979 efter sin far.

Matr. nr. 40a m.fl. Ejendomsskyld 2.750.000. Grundskyld 686.300. Areal 37 ha., heraf tilkøbt 19 ha. Der er 12 tdr. land eng.

Bygningerne er opført omkring 1900 og er ombygget i perioden 1979-1989. Besætningen består af 50 malkekøer, 70 ungraturer samt 60 søer, der sælges ca. 1.200 pattegrise pr. år. Afgrøderne består af sukkerroer, byg og majs. Der er 5 traktorer samt gylletank og genvindingsanlæg for varme. Der er fast 1 heltids- og 1 deltidsmedhjælper på gården.

ENGHAVEN 27, "BAKKEGÅRDEN", 4281 GØRLEV.

HANS HOLGER JENSEN, gård-ejer, født d. 10.11.1944, søn af Holger Jensen, gift d. 07.05.1966 med Anne Margit Sørensen, født d. 24.08.1944, datter af Oluf Sørensen. Ægteparret har børnene: Rikke Susanne og Hans Ole.

A.M.S. arbejder som rengørings-assistent.

H.H.J. overtog gården i 1975 efter sin far.

Matr. nr. 18a. Ejendomsskyld 2.100.000. Areal 36,5 ha., heraf 7 ha. eng.

Bygningerne er opført i 1901. Besætningen består af 100 søer og 200 fedesvin, der sælges mellem 2.100 og 2.300 grise pr. år. Afgrøderne består af sukkerroer, byg og hvede. Der er 2 traktorer og 1 mejetærsker på gården samt gylletank og kornsilo. Der er 1 fast medhjælper på gården.

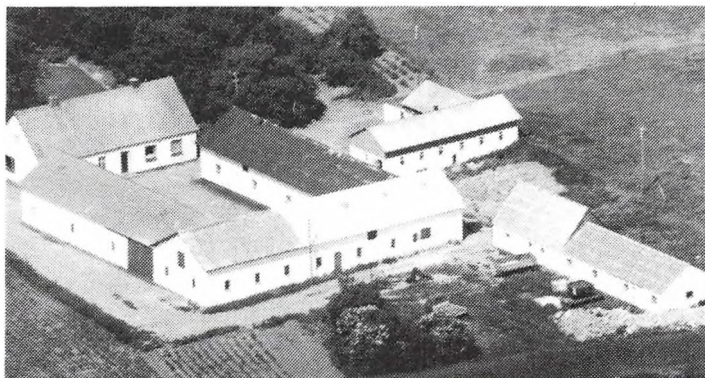

FALKENSØVEJ 6, "POULSENS MINDE", 4281 GØRLEV.

EGON KEINICKE HANSEN, gårdejer, født d. 19.05.1943, søn af Holger Keinicke Hansen, gift d. 13.12.1975 med Dagmar Jeppesen, født d. 13.06.1955, datter af Folmer Jeppesen. Ægteparret har børnene: Majbrit, Margit og Gustav.

E.K.H. er medlem af kommunalbestyrelsen samt i bestyrelsen for VAF i Kr. Stillinge. Han overtog gården i 1981 efter sin far.

Matr. nr. 8a. Ejendomsskyld 1.800.000. Grundskyld 544.100. Areal 29,1 ha.

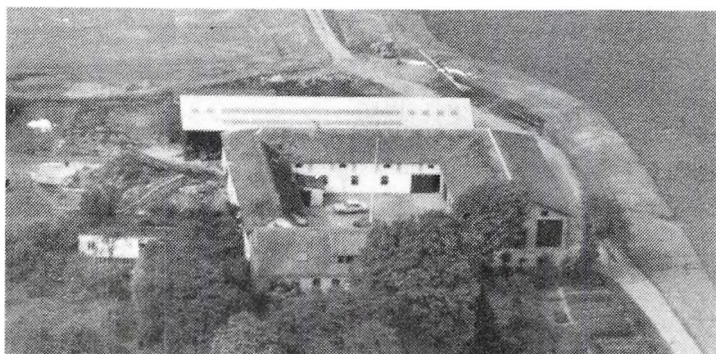

"Poulsens minde"s stuehus er opført i 1900, kostald 1924 og laderne i 1935 og 1979. Besætningen består af 41 køer af racen SDM. Afgrøderne består af sukkerroer, maltbyg, hvede og raps. Der er 5 traktorer og 1 mejetærsker samt ajlebeholder og staldvarme. Der er fast 2 heltidsmedhjælper på gården.

FALKENSØVEJ 7, "KLAUSBJERGGÅRD", 4281 GØRLEV.

GUNNER OLSEN, gårdejer, født d. 16.01.1911, søn af konsulent Martin Olsen, Slagelse, gift d. 29.09.1940 med Birgitte Larsen, født d. 21.04.1913, datter af Valdemar Larsen. Ægteparret har børnene: Lars og Niels Henrik. G.O. overtog gården i 1939 efter Karl Nielsen. Matr. nr. 9a. Areal 34 ha. heraf 3 tdr.land eng. Afgrøderne består af planteavl. Der er 1 traktor samt kornsilo.

FALKENSØVEJ 8, "DYSSEKILDE", 4281 GØRLEV.

HELGE KEINICKE HANSEN, gårdejer, født d. 26.04.1953, søn af Holger Keinicke Hansen, gift d. 26.01.1985 med Ellen Knoth Hansen, født d. 28.01.1955, datter af Jens Hansen. Ægteparret har børnene: Jakob og Lene E.K.H. er kontorassistent. H.K.H. overtog gården i 1977 efter Poul Erik Hansen.



Matr. nr. 15f m.fl. Ejendomsskyld 1.990.000. Grundskyld 298.900. Areal 14 ha. heraf tilkøbt 3 ha.

Stuehuset er opført i 1939, staldene henholdsvis i 1939, 1979 og i 1983. Besætningen består af 125 søer, der leveres ca. 2.500 fedesvin pr. år. Afgrøderne består af sukkerroer, hvede og byg. Der er gylletank og kornsilo på gården, hvor man fast har 1 heltidsmedhjælper.

FALKENSØVEJ 9, "HVIDEAGERGÅRD", 4281 GØRLEV.

GEORG EICHEN, gårdejer, født d. 27.07.1926, søn af Marie og Frederik Eichen, Holbækvej 75, gift d. 20.12.1958 med Inge Jørgensen, født d. 01.09.1936, datter af Alfrida og Karl Jørgensen.

Slægtgården blev overtaget i 1972 efter Karl Jørgensen.

Matr. nr. 10a. Ejendomsskyld 1.800.000. Grundskyld 587.100. Areal 32,5 ha.

"Hvideagergård" drives sammen med gården på Holbækvej 75, Slagelse.

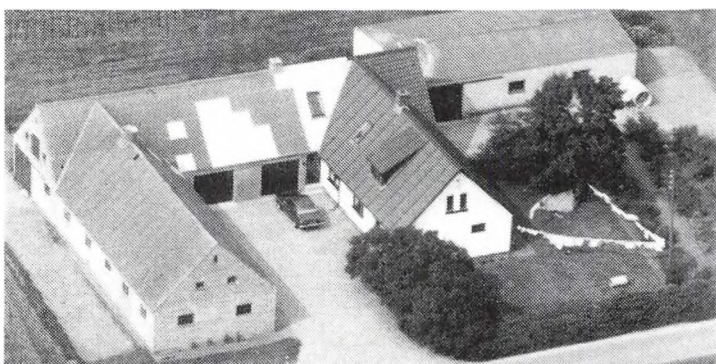

FALKENSØVEJ 10, 4281 GØRLEV. JON BENDER PETERSEN, gård-ejer, født d. 17.08.1946, søn af Tage Bender Petersen.

J.B.P. har børnene: Rene og Ann. J.B.P. er kommuneingeniør i Høng, og desuden i repræsentantskabet for Kirke Helsingø Sparekasse. Han overtog gården i 1983 efter Karen Bender Petersen. Matr. nr. 11b m.fl. Ejendomsskyld 860.000. Grundskyld 173.700. Areal

10,7 ha.

Stuehuset er opført omkring 1900, en tilbygning i 1985, stald 1956 og maskinhus 1972. Afgrøderne består af sukkerroer, hvede og byg. Der er 2 traktorer på gården.



FLASKEVEJEN 2, "ÅHØJGÅRD", 4270 HØNG.

GRETHE BRANDSTRUP, gård-ejer, født d. 21.11.1936, datter af Holger Nielsen. Hun blev gift med Hans Christian Brandstrup, død. Ægteparret har børnene: Lene, Arne og Jytte.

H.C.B. overtog gården i 1956 fra Richard Jensen.

Matr. nr. 15b m.fl. Ejendomsskyld 1.000.000 Grundskyld 195.400.

Areal 9,5 ha, heraf 2 tdr.land mose.

Nyt stuehus er opført i 1962, ny stald i 1977 og maskinhus 1979. Besætningen består af 34 køer af racen SDM samt 40 kvier. Afgrøderne består af sukkerroer og helsæd. Der er 2 traktorer og 1 plansilo på gården og der er beskæftiget 1 deltidsmedhjælper.

FLASKEVEJEN 4, "AMAGERGÅRD", 4270 HØNG.

CARSTEN GYDE POULSEN, gårdejer, født d. 05.10.1918, søn af Christian Frederik Gyde Poulsen, gift d. 26.11.1949 med Ingrid Flyger, født d. 23.08. 1924, datter af Søren Birk Flyger. Ægteparret har børnene: Søren, Stig og Else Margrethe.

C.G.P. overtog gården i 1953 efter Hans Peter Thomsen.

Matr. nr. 15a m.fl. Ejendomsskyld 870.000. Grundskyld 340.000. Areal 9,8 ha.

Bygningerne er fra 1800-tallet. Besætningen består af 15 køer af racerne SDM og krydsninger, samt 4 søer, der leveres ca. 20 fedesvin årligt. Afgrøderne består af byg, hvede og sukkerroer. Der er 3 traktorer samt ajlebeholder og kornmagasin.

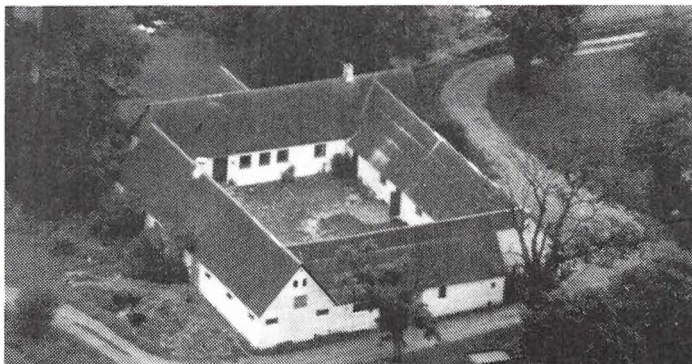

FLINTERUPVEJ 31, "TOFTEGÅRD", 4480 ST. FUGLEDE.

JENS ÅGE LARSEN, gårdejer, født d. 17.12.1930, søn af Jens Christian Marius Larsen, gift d. 23.04.1955 med Anna Solveig Nielsen, født d. 27.07.1933, datter af Jørgen Einer Nielsen. Ægteparret har børnene: Hugo og Jørgen.

J.Å.L. kører taxa i Kalundborg. Han overtog gården d. 1.8.1965 fra sin far. Gården har været i



familiens eje siden år 1800.

Matr. nr. 10c m.fl. Ejendomsskyld 1.500.000. Grundskyld 401.100. Areal 16 ha., heraf ca. 1 td.land mose. Der er forpagtet 8 ha.

Stuehuset er opført i 1895, hestestald og kostald i 1891 og laden i 1905. Afgrøderne består af sukkerroer, byg, hvede og raps. Der er 2 traktorer, 1 mejetærsker og plansilo for opbevaring af korn.



FLINTERUPVEJ 41, "LYREMARK", BJERGE, 4480 ST. FUGLEDE. TAGE SKOVGAARD, gårdejer, født d. 11.12.1916, søn af Thorvald Skovgaard, Rye, Gørlev, gift d. 13.10.1962 med Kirsten Stær Ottesen, født d. 4.5.1922, datter af Anders Ottesen, Gl. Nyby, Taasinge.

T.S. overtog gården d. 20.4.1951 fr Ole Nielsen.

Matr. nr. 6a. Ejendomsskyld

2.370.000. Grundskyld 774.300. Areal 37,5 ha.

Stuehuset opført 1954, stalde 1957 og lade ca. 1906. Gården drives udelukkende med planteproduktion bestående af byg, hvede og sukkerroer. Der er 2 traktorer, roe- og kornsåmaskine samt kornsilo.

FÆGANGSVEJEN 1, "BAKKE-GÅRDEN" (SUNSET HILL), DALBY, 4281 GØRLEV.

KIM CHRISTENS, gårdejer og skovarbejder, født den 9.8.1958, søn af Kirsten og Ib Christens, Sorø, samlever med Birthe Braklov, født den 24.2.1956, datter af Tove og Svend Hansen, Reersø.

B.B. er køkkenleder.

K.C. overtog gården den 1.8.1985 efter Edith og Aage Brøgger.

Matr. nr. 13c. Ejendomsskyld 860.000. Grundskyld 221.900. Areal 10,9 ha.

Stuehuset er opført omkring 1876 og tilbygget ca. 1922, staldene er løbende ombygget og fornyet. Gården drives med svineproduktion og med fedekalve af racerne RDM og SDM. Salgsafgrøden er 80-100 tons roer årligt. Der er 2 traktorer og 2 kornsiloer.



FÆGANGSVEJEN 3, "KILDEGÅRDEN", 4281 GØRLEV.

ÅGE NIELSEN, gårdejer, født d. 15.08.1930, søn af Hans Nielsen, gift d. 05.10.1957 med Birthe Larsen, født d. 07.09.1933, datter af Viggo Larsen.

Å.N. overtog gården i 1964 efter sin far. Den har været i slægtens eje siden 1828.

Matr. nr. 3a. Ejendomsskyld 840.000. Grundskyld 205.700. Areal 10 ha.

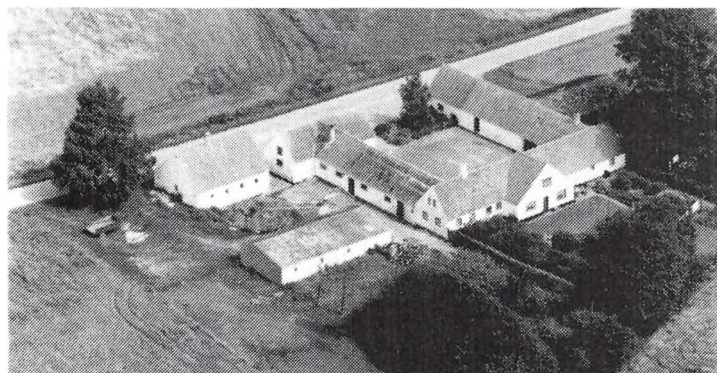

Bygningernes alder er ukendt. Besætningen består af 14 søer, der leveres ca. 100 fedesvin pr. år. Afgrøderne består af sukkerroer og byg. Der er 1 traktor og 1 mejetærsker samt korn silo.

GØRLEV LANDEVEJ 7, "TOFTEVANG", 4281 GØRLEV.

POUL ERIK HANSEN, gårdejer, født d. 17.05.1936, søn af Elly og Christian Hansen, gift d. med 27.08.1961 med Else Jensen født d. 18.08.1939, datter af Kirstine Jensen. P.E.H. er i bestyrelsen for NVE. Han overtog ejendommen i 1977 efter sin far. Matr. nr. 9a.

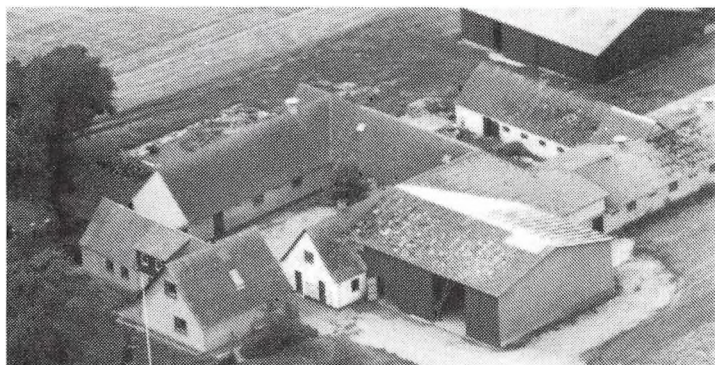

GØRLEV LANDEVEJ 8, "BYHØJ-GÅRD", 4281 GØRLEV.

HOLGER OLSEN, gårdejer, født d. 1.12.1938, søn af Anna Petra Rasmussen og Jens Ditlev Olsen. H.O. overtog gården d. 1.3.1964 fra sin far.

Matr. nr. 13a. Ejendomsskyld 1.330.000. Grundskyld 378.000. Areal 19,5 ha.

Bygningerne fra forrige århundrede er renoveret løbende.

Gården drives med svineproduktion. Salgsafgrøderne er sukkerroer, hvede og byg. Der er 2 traktorer, 1 mejetærsker og kornsilo.

GØRLEV LANDEVEJ 9, "LYSKJÆRGÅRD", 4281 GØRLEV.

ELLY HANSEN, gårdejer, født d. 11.09.1908, datter af Niels Jensen. I ægteskabet med nu afdøde Chr. Hansen er der 1 søn Poul Erik Hansen, som har gården "Toftevang" i Gørlev.

E.H. overtog gården i 1974 efter Chr. Jørgensen. Areal 13 ha.

Bygningerne er opført i 1930. Besætningen er på ca. 60 køer af racen SDM samt ca. 20 ungvæg. Afgrøderne består af sukkerroer og byg. Der er 2 traktorer, 1 mejetærsker samt ajlebeholder.

GØRLEV LANDEVEJ 13, "STJODSHØJGÅRD", 4281 GØRLEV.

PER MICHAEL HANSEN, gårdejer, født d. 06.05.1954, søn af Peder Hansen, gift d. 07.12.1985 med Lene Brandstrup Brandstrup, født d. 12.03.1957, datter af Grethe Brandstrup. Parret har børnene: Jon og Ulrik.

P.M.H. overtog gården, der har været i slægtens eje siden 1780, af to omgange, 1. halvdel d. 1.1.1981 og 2. halvdel d. 1.1.1989, efter sin far.

Matr. nr. 14a. Ejendomsskyld 1.610.000. Grundskyld 524.700. Areal 31,3 ha., heraf ca. 5 ha. eng.

Stuehuset er opført i 1860 og ombygget i 1948, lade opført 1912, kostald 1961, stald 1860, svinehus 1971 og maskinhal 1987. Besætningen er på 20 køer, 25 kvier og 10 ungtyre, samt 5 søer, hvorfra der leveres ca. 100 fedesvin pr. år. Afgrøderne består af byg og sukkerroer. Der forefindes 3 traktorer og 1 mejetærsker samt kornsilo.

GØRLEV LANDEVEJ 14, "LANGDYSSEGÅRD", 4281 GØRLEV.

SVEND JOHANSEN, gårdejer, født d. 23.06.1907, søn af Jens Christian Johansen, gift d. 10.12.1933 med Johanne Marie Henriksen, født d. 14.03.1909, datter af Peter Henriksen. Ægteparret har børnene: Erik, Bente, Ole og Kurt.

S.J. overtog gården i 1948 efter Alfred Hansen.

Matr. nr. 16c. Ejendomsskyld 840.000. Grundskyld 128.000. Areal 11 ha., heraf 4 tdr. land eng.

Bygningerne er ombygget i 1948. Besætningen består af 6 køer. Afgrøderne består af sukkerroer, hvede og byg. Der er 2 traktorer og 1 mejetærsker samt kornsilo.

GØRLEV LANDEVEJ 16, KLIIMS-GÅRD", 4270 HØNG.

FREDE OLSEN, gårdejer, født d. 25.09.1934, søn af Jens Ditlev Olsen, gift d. 09.06.1962 med Kirsten Møller, født d. 26.04.1941, datter af Johannes Møller. Ægteparret har børnene: Jette, Søren og Jens.

F.O. overtog ejendommen d. 01.02.1959 efter Johan Mortensen.



Matr. nr. 18a. Ejendomsskyld 1.400.000. Grundskyld 472.000. Areal 26 ha. Stuehuset er opført omkring 1770. Besætningen består af 20 søer, der leveres ca. 300 fedesvin pr. år. Afgrøderne består af sukkerroer, byg, raps og hvede. Der er 2 traktorer og kornsilo.

HELINGEVEJ 32, "BIRKESØGÅRD", 4281 GØRLEV.

POUL ERIK SØRENSEN, gårdejer, født d. 06.03.1944, søn af Viggo Sørensen, gift d. 05.05.1969 med Jonna Johansen, født d. 05.08.1950, datter af Gustav Johansen. Ægteparret har børnene: Charlotte og Marlene.

J.S. arbejder som hjemmehjælper.

P.E.S. er ansat hos Højgård & Schultz. Han overtog ejendommen d. 01.09.1979 efter sin far.

Matr. nr. 3g. Ejendomsskyld 940.000. Grundskyld 233.000. Areal 13 ha., heraf 6 ha. mose.

Stuehuset er opført i 1900, og stalden i 1920. Afgrøderne består af sukkerroer og byg. Der er 1 traktor samt plansilo til opbevaring af korn.

HELINGEVEJ 39, "ØSTERVANG", 4281 GØRLEV.

ARNE HANSEN, gårdejer, født d. 20.04.1931, søn af Helga og Peder Valdemar Hansen, gift d. 05.05.1956 med Inge Nielsen, født d. 15.11.1934, datter af Helga og Johannes Nielsen. Ægteparret har børnene: Kirsten, Lars og Hans Christian. A.H. overtog gården i 1967 efter Niels Skovgård.

Matr. nr. 22c m.fl. Ejendomsskyld 4.200.000. Grundskyld 643.000. Areal 75 ha., heraf tilkøbt 40 ha.

Stuehuset er opført i 1910. Besætningen består af 80 søer, der leveres ca. 1.600 - 1.700 fedesvin pr. år. Afgrøderne består af sukkerroer, byg og hvede. Der er 4 traktorer og 1 mejetærsker samt gylletank og kornsilo. Der er 1 heltidsmedhjælper på gården.

KROGSGÅRDVEJ 2, "KROGSGÅRD", 4281 GØRLEV.

HERMAN NIELSEN, gårdejer, født d. 18.04.1928, søn af Thorvald Nielsen, gift d. 18.05.1957 med Ellen Crone Hansen født d. 19.01.1932, Datter af Jens Hansen. Parret har børnene: Ole, Anne, Klaus og Lars Bo.

H.N. overtog gården d. 01.06.1957 efter sin far.

Besætningen består af 30 køer af blandet race samt ca. 30 stk. ungvæg. Der er 2 traktorer samt gylletank.

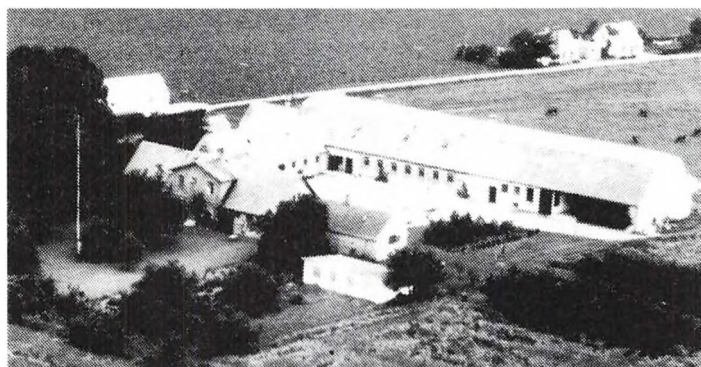

KVÆGHOLM 6, "MARTHAGÅRD", 4281 GØRLEV.

HANS MARQVARD CHRISTENSEN, gårdejer, født d. 8.7.1912, gift d. 8.11.1947 med Emmy Elise Nielsen, født d. 30.8.1923, datter af Walther Nielsen.

H.M.C. overtog gården d. 1.9.1945, den har været i slægtens eje siden 1730.

Matr.nr. 6a m.fl. Ejendomsskyld 2.800.000. Grundskyld 1.025.000.

Areal 70 ha., heraf tilkøbt 9 ha., der er 10 ha. mose.

Bygningerne er opført i 1880, 1940, 1952 og 1987. Gården drives med planteproduktion bestående af hvede, byg, sukkerroer og raps. Der er 4 traktorer, 1 mejetærsker og 2 kornsiloer. Sønnen Jens Christen ejer 66 % af gården.

LONGVEJEN 3, "VETHØJGÅRD", 4200 SLAGELSE.

BENT OLSEN, gårdejer, født d. 25.08.1947, søn af Rudolf Olsen. B.O. er lagerarbejder på maskinfabrikken Anderberg. Han overtog gården d. 01.05.1979 efter sin far.



"Vethøjgård"'s matr. nr. er 10a m.fl. Ejendomsskyld 640.000. Grundskyld 139.400. Areal 6,5 ha. Bygningerne er opført i 1850. Afgrøderne består af byg, hvede og raps. Der er 1 traktor og plansilo til korn.

MULLERUP STRANDVEJ 5, "LANGDYSSEGÅRD", 4200 SLAGELSE.

ANDERS KROGSHAVE, gårdejer, født d. 27.01.1916, søn af Anders Christian Sørensen, gift d. 24.07.1942 med Emmy Nielsen, født d. 22.01.1911, datter af Peter Nielsen. Ægteparret har børnene: Bodil Kristine, Lars Peter og Signe Andrea.

A.K. overtog gården i 1950 efter sin svigerfar. Gården der har været i slægtens eje siden 1918.

Matr. nr. 2d m.fl. Ejendomsskyld 1.250.000. Grundskyld 328.200. Areal 17 ha. Jorden er bortforpagtet til sønnen Lars Peter.

Bygningerne er opført i 1910. Afgrøderne består af hvede, byg og raps. Der er 1 traktor på gården.



MULLERUPVEJ 2, "HAVEMOSEGÅRD", 4200 SLAGELSE.

LARS KEINICKE HANSEN, gårdejer, født d. 17.08.1948, søn af Holger Keinicke Hansen, gift d. 26.07.1975 med Gerda Clemen Jensen, født d. 15.08.1950, datter af Jens Clemen Jensen. Ægteparret har børnene: Joakim, Charlotte og Mette.

L.K.H. overtog gården i 1975 efter Peter Jespersen.

Matr. nr. 1a m.fl. Areal 23,2 ha., heraf 11/2 ha. mose og skov.

Bygningerne er opført før århundredeskiftet. Besætningen består af 110 søer, der leveres ca. 2.500 fedesvin pr. år. Afgrøderne består af sukkerroer, hvede, byg og raps. Der er 5 traktorer og 1 mejetærsker samt gylletank og kornsilo. Der er 1 fuld-tidsmedhjælper på gården.

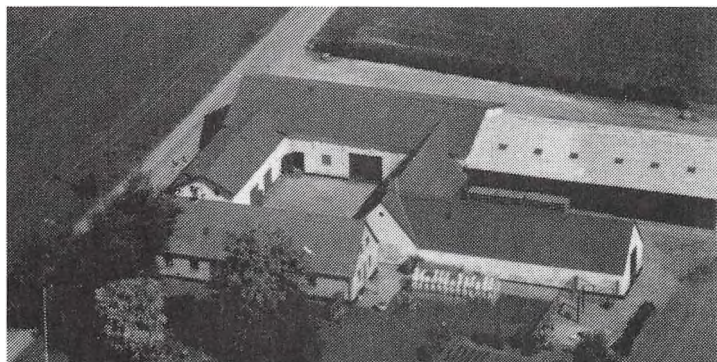

OMFARTSVEJEN 4, "SØNDERGÅRD", 4281 GØRLEV.

FREDE MADSEN, gårdejer, født d. 31.10.1942, søn af Poul Madsen, gift d. 17.04.1965 med Asla Petersen, født d. 21.06.1944, datter af Andras Petersen. Ægteparret har børnene: Marianne og Randi.

A.M. er kontorassistent.

F.M. er kommunalbestyrelsesmedlem i Gørlev Kommune. Han

overtog gården i 1970 efter Holger Hansen.

Matr. nr. 18a m.fl. Ejendomsskyld 2.250.000. Grundskyld 683.700. Areal 37 ha., heraf tilkøbt ca. 2 ha., der er ca. 6 tdr.land mose og 1 td.land skov.

Selve gården er fra omkring 1900, der er opført nyt stuehus i 1977, nyt maskinhus i 1975 og ny lade i 1985. Afgrøderne består af sukkerroer, hvede, byg, ærter, kartofler og konsumløg. Der er 2 traktorer, løgoptager, kartoffeloptager, markvandingsanlæg samt plantørreri. Der er 1 heltidsmedhjælper fra juli til december, desuden beskæf-



tiger man unge mennesker til specialafgrøderne.

F.M. ejer og drives desuden gården "Landjordsgården", Vinde-Helsingvej 2, Gørlev.

**PILEAGERVEJ 3, "LUDVIGSHOLM", 4281 GØRLEV.**

VAGN HANSEN, gårdejer, født d. 25.07.1938; søn af Ole Hansen, gift d. 11.06.1971 med Gunhild Olsen, født d. 24.08.1946, datter af Carl Olsen. Ægteparret har børnene: Mette og Martin.

V.H. har deltidsjob på Slagelse Slagteri. Han overtog gården i 1965 efter Aksel Jensen.

Areal 30 ha., heraf tilkøbt 7 ha i 1981, der er 3 tdr.land mose.

Besætningen er på ca. 800 - 900 fedesvin samt 1 hest. Afgrøderne består af sukkerroer og byg. Der er 2 traktorer, 1 mejetærsker samt kornsilo.

**PILEAGERVEJ 4, "KALVEØ", 4281 GØRLEV.**

STEEN NIELSEN, gårdejer, født d. 27.05.1956, søn af Knud Nielsen, gift d. 23.04.1978 med Jonna Jørgensen født d. 21.11.1956, datter af Ejler Jørgensen.

S.N. kører som chauffør for M.D. Food. Han overtog gården i 1986 efter Else Knudsen.

Matr. nr. 27e m.fl. Areal 3,9 ha.

Besætningen er på 10 fedetyre samt 8 kvier. Afgrøderne består af sukkerroer og byg. Der er 2 traktorer samt kornloft.

**PILEAGERVEJ 5, 4281 GØRLEV.**

ANKER KRISTENSEN, gårdejer, født d. 31.10.1928, søn af Kristen Kristensen, gift d. 12.12.1954 med Jytte Nielsen, født d. 10.06.1935, datter af Poul Nielsen.

A.K. arbejder som chauffør. Han overtog gården i 1957 efter Karen Kristensen. Den har været i slægtens eje siden 1890.

Matr. nr. 4d. Ejendomsskyld 1.100.000. Grundskyld 264.100. Areal 12,6 ha.

Afgrøderne består af sukkerroer og byg. Der er 2 traktorer, kornsilo samt halmfyr.

**PRÆSTEMARKEN 6, 4400 KALUNDBORG.**

GUNNAR CHRISTENSEN, gårdejer, født d. 02.01.1925, søn af Mary og Hans Christensen, gift d. 03.12.1947 med Anna Madsen, født d. 11.07.1928, datter af Joseffa og Ejner Madsen. Parret har børnene: Gert, Jens Arne, Jytte og Hanne.

G.C. overtog gården i 1957 efter Elis Jensen.

Matr. nr. 1d m.fl. Ejendomsskyld 660.000. Areal 6,6 ha. Besætningen er på 11 køer samt 13 ungdyr. Afgrøderne består af sukkerroer, byg og græs. Der er 2 traktorer, ajlebeholder samt loftsmagasin til opbevaring af korn.

**PRÆSTEMARKEN 11, "KÆRGÅRD", 4400 KALUNDBORG.**

FOLMER JENSEN, gårdejer, født d. 25.04.1943, søn af Throvald Jensen, gift d. 11.06.1965 med Ruth Sørensen, født d. 08.09.1941 datter af Åge Sørensen. Ægteparret har børnene: Lars og Steen.

F.J. er medlem af Landboforeningens bestyrelse. Han overtog ejendommen i 1970 efter Heluf Hansen.

Matr. nr. 32 m.fl. Ejendomsskyld 2.000.000. Grundskyld 1.400.000. Areal 26,2 ha., heraf tilkøbt 8 ha., der er 1,8 ha. skov og mose.

Stuehuset er opført i 1963 og er ombygget i 1986. Besætningen er på 36 malkekøer samt 36 ungdyr af racen Jersey. Afgrøderne består af sukkerroer, byg, hvede, foderroer og græs. Der er 3 traktorer og 1 mejetærsker samt gylletank og gastæt kornsilo.

**REERSØVEJ 1, "LINDEGÅRDEN", 4281 GØRLEV.**

ORLA HANSEN, gårdejer, født d. 16.04.1937, søn af Hans Hansen, gift d. 02.03.1968 med Lene Iversen, født d. 23.01.1947, datter af Kirsten Iversen. Ægteparret har børnene: Klaus og Torben.

O.H. overtog gården d. 01.10.1965 efter Johannes Hansen.

Matr. nr. 12a. Ejendomsskyld 1.700.000. Grundskyld 299.000. Areal 16,2 ha.

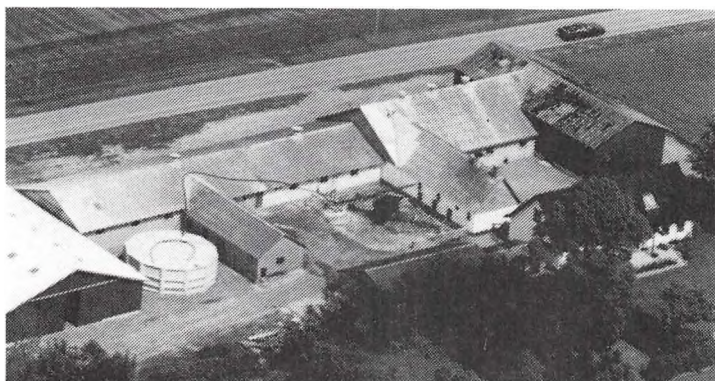

"Lindegården"s stuehus er opført i 1882, nye stalde 1970 og 1976, der er renoveret en stald i 1977, og maskinhuset er opført i 1979. Besætningen er på af 85 søer, der leveres ca. 1.000 fedesvin pr. år og der sælges ca. 1.000 smågrise. Afgrøderne består af sukkerroer, hvede og byg. Der er 4 traktorer, ajlebeholder, plantørring for korn og tillægsfyr til kul.

REERSØVEJ 7, 4281 GØRLEV.  
KARL JØRGENSEN, gårdejer, født d. 22.03.1921, søn af Christian Jørgensen, gift d. 25.10.1947 med Else Olsen, født d. 09.05.1922, datter af Theodor Olsen. Ægteparret har børnene: Ove og Preben.

K.J. overtog gården d. 01.03.1949 efter Peter Madsen.  
Matr. nr. 12 c. Ejendomsskyld 630.000. Grundskyld 118.900. Areal 6,62 ha.

Bygningerne er opført ca. 1880. Besætningen er på 7 køer samt opdræt, 3 kvier og 1 kalv. Afgrøderne består af sukkerroer, byg og græs. Der er 1 traktor, ajlebeholder og kornsilo.



REERSØVEJ 9, 4281 GØRLEV.

CHRISTIAN KEINICKE, gårdejer, født d. 26.04.1911, søn af Karl Keinicke, gift d. 24.05.1935 med Ingrid Jensen, født d. 09.07.1910, datter af Hans Jensen. Ægteparret har børnene: Inge, Birgit, Egon og Bodil.

C.K. overtog gården i 1935 efter Christian Andersen.  
Matr. nr. 13å. Ejendomsskyld 590.000. Grundskyld 104.500. Areal 6,3 ha.

Bygningerne er opført ca. 1845. Afgrøderne består af sukkerroer og byg. Der er 1 traktor på gården.

REERSØVEJ 11, 4281 GØRELEV.

SVEND POULEN, gårdejer, født d. 08.07.1904, søn af Hans Poulsen, gift d. 02.05.1933 med Elise Jensen, født d. 03.01.1913, datter af Ejler Jensen. Ægteparret har børnene: Ketty og Rudi.

S.P. overtog gården i 1939 efter Jørgen Petersen.

Matr. nr. 13 au. Ejendomsskyld 490.000. Grundskyld 40.300. Areal 2,6 ha. Bygningerne er opført i 1850. Afgrøderne består af korn.

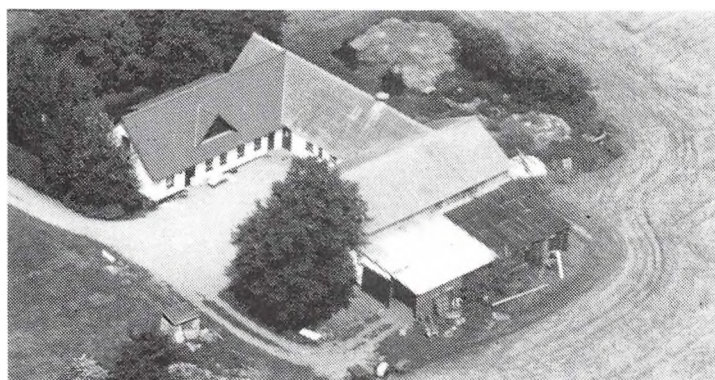

REERSØVEJ 19, "ÅENSGÅRDEN", 4281 GØRLEV.

HERLUF FREDERIKSEN, gård-ejer, født d. 25.12.1935, søn af Johannes Frederiksen, gift d. 14.05.1960 med Tove Andrsen, født d. 26.07.1940, datter af Knud Andersen. Ægteparret har børnene: Hans Jørgen og Niels Ole. H.F. er fastansat ved Gørlev Kommune. Han overtog gården i 1965 efter Frederik Frederiksen.

Matr. nr. 45a m.fl. Ejendomsskyld 900.000. Areal 15,2 ha. Jorden er bortforpagtet. Bygningerne er opført omkring 1900. Afgrøderne består af byg og græs. Der er 2 traktorer og 1 mejetærsker samt kornsilo.

**RYE BYVEJ 2, "LINDEBJERGGÅRD", 4281 GØRLEV.**

HOLGER SØRENSEN, gårdejer, født d. 30.03.1907, søn af Marentine & Christen Sørensen.

H.S. overtog gården i 1937 efter sin far C. Sørensen, som overtog den i 1905.

Matr. nr. 11a m.fl. Ejendomsskyld 1.300.000. Grundskyld 352.600. Areal 16,5 ha. Stuehuset er opført i 1909, lade 1905, stald 1903 og svinehus i 1923. Afgrøderne består af sukkerroer og byg. Der er 1 traktor og kornsilo.

(Gørlev Sukkerfabrik har i 1985 købt 2 ha. Amtet har i 1960'erne opkøbt ca. 1,5 ha. til den nye amtsvej.)



**RYE BYVEJ 5, "MAIAGERGÅRD", 4281 GØRLEV.**

JAKOB BROHOLM, gårdejer, født d. 04.02.1924, søn af Viktor Broholm, gift d. 29.11.1947 med Karen Jørgensen, født d. 13.09.1927, datter af Georg Jørgensen. Ægteparret har børnene: Astrid og Jørgen.

J.B. overtog gården i 1947 efter Helge Nielsen.

Matr. nr. 3c m.fl. Ejendomsskyld

1.100.000. Grundskyld 314.200. Areal 15 ha. Jorden blev bortforpagtet til Dan Lund fra d. 01.01.1988.

Afgrøderne består af sukkerroer og byg. Der er 2 traktorer og kornmagasin på gården.

**RYE BYVEJ 8, "TOFTHØJ", 4281 GØRLEV.**

HANS JØRGEN WITTRÖCK, gårdejer, født d. 25.08.1950, søn af Else og Albert Wittrock, gift d. 05.11.1977 med Judith Rasmussen, født d. 19.06.1955, datter af Marga og Åge Rasmussen. Ægteparret har børnene: Chalotte og Cathrine.

J.R. arbejder som sygehjælper på Sæby Sygehus.

H.J.W. overtog gården i 1976 efter sin mor.

Matr. nr. 12a. Ejendomsskyld 2.200.000. Grundskyld 673.300. Areal 32 ha.

Bygningerne er opført i 1856. Besætningen er på 64 søer, der leveres ca. 850 - 900 fedesvin årligt, desuden sælges ca. 300 pattegrise. Afgrøderne består af sukkerroer, byg og hvede. Der er 2 traktorer, gylletank og kornsilo på gården.

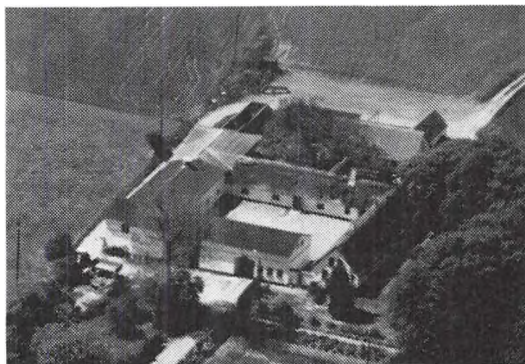

**RYE BYVEJ 25, 4281 GØRLEV. JØRGEN CHRISTIAN JENSEN, gårdejer, født d. 18.04.1925, søn af Søren Jensen.**

J.C.J. overtog gården d. 01.06.1970 efter sin far.

Matr. nr. 13b og 5a. Ejendomsskyld 1.710.000. Grundskyld 542.500. Areal 31 ha.

Bygningerne er opført ca. 1850. Afgrøderne består af hvede, byg



og sukkerroer. Der er 3 traktorer på gården.

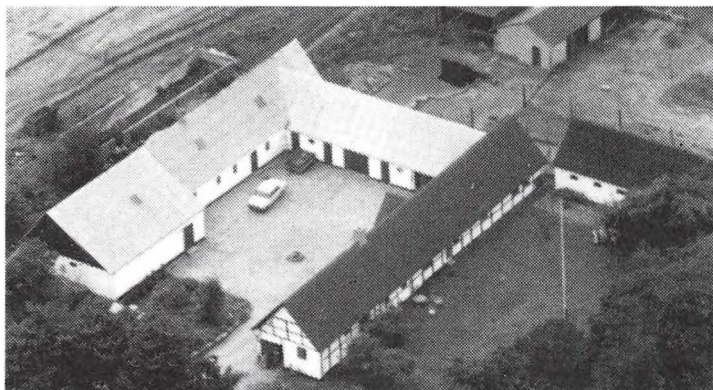

RYE BYVEJ 30, "KLIMSGÅRD",  
4281 GØRLEV.

NIKOLAJ NIELSEN, gårdejer,  
født d. 19.02.1923, søn af Hans  
Nielsen, gift d. 12.06.1948 med  
Inge Wittrock, født d. 01.01.1925,  
datter af Hans Wittrock.

N.N. overtog gården i 1960 efter  
Rasmus Christensen.

Matr. nr. 2a m.fl. Ejendomsskyld  
2.000.000. Grundskyld 640.000. A-  
real 33 ha., heraf tilkøbt 11 ha.,  
der er 1 ha. eng.

Bygningerne er opført i 1764. Besætningen består af ca. 70 stk. kron- og dådyr. Afgrøderne består af sukkerroer, byg, hvede og raps. Der er 1 traktor på gården.

RØRVEJ 14, "RØRMOSEGÅRD", 4281 GØRLEV.

JOHAN KRISTIAN LARSEN, gårdejer, født d. 07.03.1927, søn af Karen og Laurits Larsen, gift d. 17.03.1951 med Anne-Lise Pedersen født d. 03.11.1924, datter af Johanne og Peter Pedersen. Parret har børnene: Jens, som i 1984 overtog 3/4 af gården, Henning, Henrik, Jørgen og Hans Erik.

J.K.L. overtog gården i 1963. Gården der har været i slægtens eje siden 1892.

Matr. nr. 16a m.fl. Ejendomsskyld 5.000.000. Grundskyld ca. 1.000.000. Areal 72 ha., heraf tilkøbt 8 ha. i 1965, der er 10 ha. eng.

Stuehuset er opført i 1911 og laden i 1910, men alt er nyrenoveret i 1966 efter brand, der er opført maskinhus i 1987. Besætningen er på 110 søer, der leveres ca. 2.400 fedesvin pr. år. Afgrøderne består af sukkerroer, hvede og byg. Der er 3 traktorer og 1 mejetærsker, ajlebeholder, kornsilo samt halmfyr. I 1987 er der installeret genvindingsanlæg for staldvarme.

STRANDVEJEN 40, "DRONNING-  
GÅRDEN", REERSØ, 4281 GØR-  
LEV.

SVEND OVE HANSEN, gårdejer,  
født den 30.8.1925, søn af Ber-  
tha og Kristian Hansen, gift den  
19.3.1963 med Tove Lund Olsen,  
født den 4.9.1927, datter af Elna  
og Karl Olsen.

S.O.H. overtog gården den 1.1.  
1973 efter sin far.

Matr. nr. 1f m.fl.. Ejendomsskyld  
650.000. Grundskyld 144.500. Areal 19 ha. og der er forpagtet 14 ha.

Bygningerne er fra før 1900, svinehuse er opført 1914 og 1974. Gården drives udelukkende med planteproduktion bestående af korn og roer. Der er 2 traktorer, andel i mejetærsker, og kornsilo.

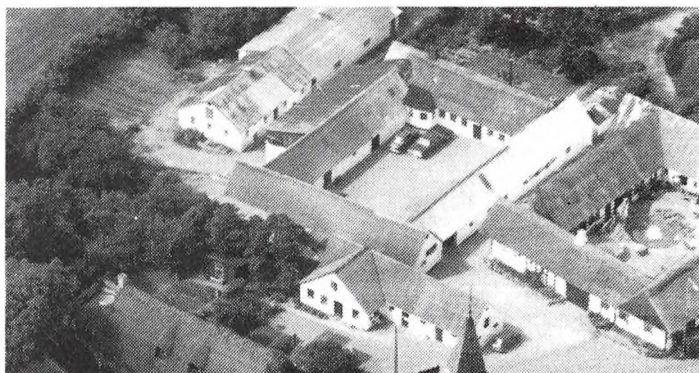

STØVLEMOSEN 2, "BAKKEGÅRDEN", 4400 KALUNDBORG.

TONNI KEINICKE, gårdejer, født d. 15.01.1950, søn af Erland Jensen, gift d. 12.05.1984 med Anne Jensen, født d. 05.02.1960, datter af Svend Jensen. Ægteparret har børnene: Stine og Line.

A.K. er kommuneassistent.

T.K. er smed. Han overtog gården d. 15.09.1985 efter sin far Erland Jensen. Matr. nr. 15b m. fl. Ejendomsskyld 1.500.000. Grundskyld 441.300. Areal 38 ha., heraf ca. 1 ha. mose.

Stuehuset er opført i 1918. Afgrøderne består af sukkerroer, byg og hvede. Der er 2 traktorer samt kornsilo på gården.

SVALLERUP BYGADE 25, 4400 KALUNDBORG.

ERLING BIRK OLSEN, gårdejer, født d. 17.01.1935, søn af Åge Olsen, gift d. 26.04.1961 med Eva Christiansen, født d. 24.11.1934, datter af Ole Christiansen. Ægteparret har sønnen Steffen.

E.L.O. overtog gården i 1968 efter Jens Christiansen.

Matr. nr. 7a. Ejendomsskyld 1.900.000. Grundskyld 588.500. Areal 28 ha., heraf 2 ha. eng.

Bygningerne er genopført i 1947 efter brand. Besætningen består af 20 grise samt opdræt. Afgrøderne består af sukkerroer, byg og hvede. Der er 3 traktorer og 1 mejetærsker samt kornsilo, plantørreri og brændefyr.



SVALLERUP BYGADE 40,  
"BRAMSHØJ", 4400 KALUNDBORG.

ALF LARSEN, gårdejer, født d. 10.04.1932, søn af Asger Larsen, gift d. 19.07.1958 med Jytte Frederiksen, født d. 17.01.1934, datter af Peter Frederiksen, Ugerløse.

A.L. overtog gården d. 01.07.1968 fra sin far. Gården har været i

slægtens eje gennem 3 generationer.

Matr. nr. 8a Svallerup By. Ejendomsskyld 1.500.000. Grundskyld 425.900. Areal ca. 19 ha.

Bygningerne er opført i 1947. Driftsformen er svineavl. Afgrøderne består af sukkerroer og raps. Der er 2 traktorer og 1 mejetærsker på gården.

SVALLERUP LANDEVEJ 1, 4400 KALUNDBORG.

HERMAN PEDERSEN, boelsmand, født d. 21.03.1912, søn af Albert Pedersen, Ugerløse, gift med Inga Margrete Hansen, født d. 05.09. 1911, datter af Hans Hansen, Rørby.

H.P. byggede selv ejendommen i august 1934.

Matr. nr. 9b m.fl. Ejendomsskyld 680.000. Grundskyld 129.100. Areal 6,2 ha.

Der er foretaget tilbygninger i 1958 og 1968. Besætningen består af Yorkshire svin, 14 søer, hvorfra pattegrisene videresælges. Afgrøderne består af sukkerroer, kartofler og vårbyg. Der er 1 traktor, grønthøster, kartoffeloptager samt ensilagebeholder.

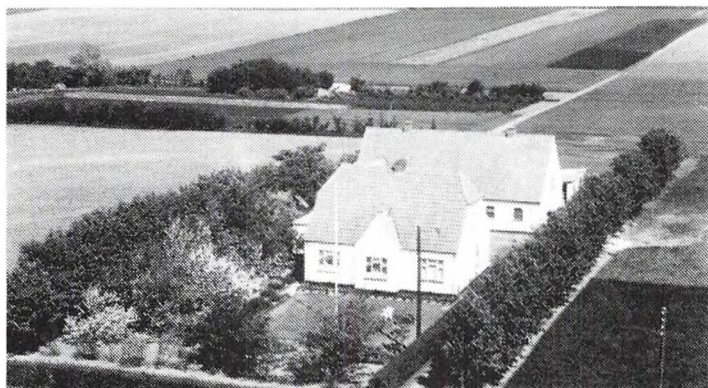

SVALLERUP LANDEVEJ 8, "MYRDALSGÅRDEN", 4400 KALUNDBORG.

JENS JØRGEN MADSEN, gårdejer, født d. 08.01.1952, søn af Arnold Madsen, gift d. 14.04.1976 med Jette Drejød Hansen, født d. 09.02.1955, datter af Kaj Drejød Hansen. J.J.M. overtog gården i 1974 efter sin far Arnold Madsen.

Matr. nr. 16 b m.fl. Ejendomsskyld 2.300.000. Grundskyld 792.000. Areal 56 ha., hvoraf 34 ha. er tilkøbt, der er 1 ha. mos og desuden er der forpagtet 25 ha. af en nabo.

Bygningerne er opført i 1955 og maskinhuset 1978. Besætningen er på 45 køer samt opdræt af racen SDM. Afgrøderne består af sukkerroer, maltbyg, raps, ærter og græsfrø. Der er 3 traktorer, 1 mejetærsker, kornsilo, silo til ensilage samt genvindingsanlæg for varme. Der er beskæftiget 1 karl på gården.

SVALLERUP STRANDVEJ 10, 4400 KALUNDBORG.

ERIK PEDERSEN, gårdejer, født d. 13.04.1951, søn af Erling Pedersen.

E.P. arbejder som chauffør ved M.D. Food og er desuden i bestyrelsen for Rørby Sparekasse. Han overtog gården i 1984 efter sin far.

Matr. nr. 4d m.fl. Ejendomsskyld 1.100.000. Grundskyld 350.700. Areal 14 ha., heraf 11/2 ha. mose.

Bygningerne er opført ca. 1900. Besætningen er på 28 søer, der leveres ca 200 smågrise pr. år. Afgrøderne består af sukkerroer, byg og hvede. Der er 2 traktorer samt plansilo for opbevaring af korn. Der er beskæftiget 1 medhjælper ca. 2 timer dagligt.



SVALLERUP STRANDVEJ 12, "TVILLINGEGÅRDEN", 4400 KALUNDBORG.

TAGE PEDERSEN, gårdejer, født d. 12.08.1931, søn af Svend Pedersen, gift d. 04.05.1957 med Anny Madsen, født d. 21.01.1936, datter af Arnold Madsen. Ægteparret har børnene: Verny, tvillingerne Hanne og Henning samt Michael.

T.P. overtog gården i 1967 efter sin far.

Matr. nr. 19b m.fl. Ejendomsskyld 1.600.000. Grundskyld 447.000. Areal 21 ha., heraf tilkøbt 9 ha, der er 2 ha. eng, desuden er der forpagtet 4 ha af Svend Rasmussen. Bygningerne er opført ca. 1900. Besætningen er på 40 køer af racen SDM. Afgrøderne består af sukeroer og byg. Der er 2 traktorer, ajlebeholder og kornsilo.

SØBO 1, 4200 SLAGELSE.

NIELS ÅGE LARSEN og JANE DROST PETERSEN, gårdejere.

N.Å.L. er født d. 25.01.1955, søn af Gunnar Larsen. Han arbejder som lokomotivfører ved D.S.B.

Gården blev overtaget d. 01.04.1989, efter Harry Ivert Jørgensen.

Matr. nr. 13a m.fl. Ejendomsskyld 770.000. Grundskyld 162.000. Areal 8,5 ha., heraf 3 tdr.land eng.

Bygningerne er opført omkring 1900. Besætningen er på 5 rideheste og 4 geder. Afgrøderne består af hvede og byg.

SØNDERVANG 1, "GORMSGÅRD", BJERGE, 4480 ST. FUGLEDE.

ERIK FRIS HANSEN, gårdejer, født d. 07.01.1948, søn af Ejvind Fris Hansen, gift d. 01.06.1974 med Grethe Jensen, født d. 07.03. 1951, datter af Børge Jensen. Ægteparret har børnene: Gitte og Per.

G.H. er skolesekretær og desuden i bestyrelsen for Husholdningsforeningen.

E.F.H. overtog gården d. 22.12.1982 efter Anni Petersen.

Matr. nr. 5a m.fl. Ejendomsskyld 2.230.000. Grundskyld 649.700. Areal 39 ha., heraf ca. 10 ha. eng, derudover er der forpagtet ca. 12 tdr.land fra tømrermester Bernow Jespersen.

Bygningerne er opført i 1928. Besætningen er på 55 køer af racen RDM. Afgrøderne består af byg, hvede, sukkerroer og græs. Der er 3 traktorer, gylletank og ajlebeholder på gården. Der er beskæftiget 1 heltidsmedhjælper.

TOELSTANGSVEJ 3, "RYEGÅRD I/S" 4270 HØNG.

HANS GUSTAV CHRISTENSEN, født d. 25.10.1946, søn af Ellen og Christoffer Christensen.



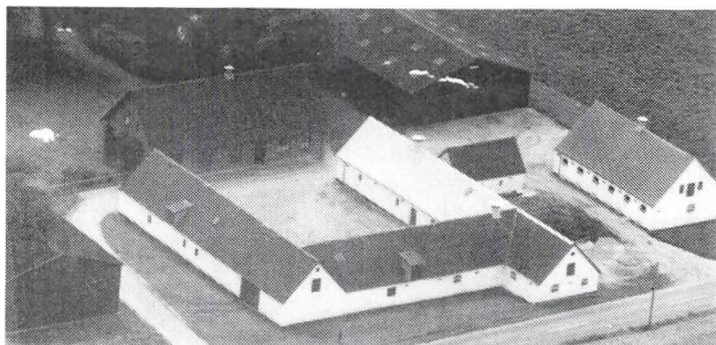

Hans G. Christensen er inspektør på Teknisk Skole i Slagelse. Han overtog gården d. 1.1.1973 efter sin mor. Gården har været i slægtens ejer siden 1888.

Matr. nr. 17a. Ejendomsskyld 2.200.000. Grundskyld 749.000. Areal 41 ha.

Bygningerne er opført omkring 1870, der er opført nyt stuehus i 1906. Besætningen er på 20 søer,

der leveres ca. 450 fedesvin. Afgrøderne består af sukkerroer, byg, hvede og ærter. Der er 2 traktorer, æblebeholder og kornsilo. Der er beskæftiget 1 deltidsmedhjælper.

TOELSTANGSVEJ 4, "THORSVANG", 4281 GØRLEV.

JENS ERIK ADLER PETERSEN, gårdejer, født d. 27.01.1942, søn af Adler Petersen, gift d. 11.11.1967 med Inger Margrethe Sørensen, født d. 26.09.1945, datter af Aksel Sørensen. Ægteparret har børnene: Lene og Flemming. J.E.A.P. overtog gården 01.09.1967 efter Thorvald Christensen.

Matr. nr. 16b. Ejendomsskyld 1.680.000. Grundskyld 440.000. Areal 22 ha., heraf tilkøbt 11 ha. og der er 1/2 td.land mose.

Bygningerne er opført i 1866. Besætningen er på ca. 800 fedesvin. Afgrøderne er sukkerroer og byg. Der er 2 traktorer, 1 mejetærsker, gylletank, kornsilo og halmfyr.

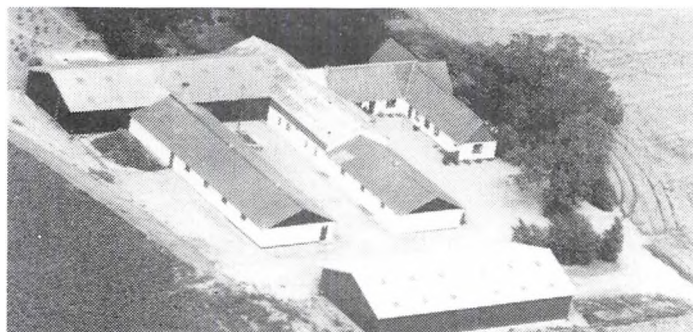

TOELSTANGSVEJ 10, 4281 GØRLEV.

NIELS ERLING PEDERSEN, gårdejer, født d. 22.04.1940, søn af Erling Pedersen. N.E.P. er kasserer for Lokalhistorisk Forening. Han overtog den i 1972 efter sin far Erling Pedersen. Ejendommen har været i slægtens eje siden 1867.

Matr. nr. 19a. Ejendomsskyld

950.000. Grundskyld 256.300. Areal 12,5 ha.

Stuehus og stald er opført i 1867, der er opført nyt stuehus og lade i 1912. Besætningen er på 18 køer af racerne SDM og RDM. Afgrøderne består af sukkerroer, byg og havre. Der er 3 traktorer, 1 mejetærsker samt kornsilo.

TOELSTANGSVEJ 12, "VILHEMSDAL", 4281 GØRLEV.

HOLGER NIELSEN, gårdejer, født d. 08.06.1930, søn af Ejner Nielsen.

H.N. overtog ejendommen i 1962 efter Børge Larsen.

Matr. nr. 19b. Ejendomsskyld 650.000. Grundskyld 162.700. Areal 8 ha., heraf tilkøbt 3 ha.

Bygningerne er opført i 1867. Besætningen er på 9 køer af racen Jersey. Afgrøderne består



af sukkerroer og byg. Der er 2 traktorer, ajlebeholder og silo for opbevaring af korn på gården.

TOELSTANGSVEJ 18, 4281 GØRLEV.

THORKILD ILLEMANN LARSEN, gårdejer, født d. 16.10.1921, søn af Peter Illemann Larsen, gift d. 12.07.1953 med Anne Mathilde Larsen, født d. 17.04.1929.

T.I.L. overtog gården i 1963 efter Holger Illemann Larsen.

Matr. nr. 29d m.fl. Ejendomsskyld 550.000. Grundskyld 101.800. Areal 5 ha.

Stuehuset er opført i 1902, svinestalden i 1926. Afgrøderne består af sukkerroer og byg.

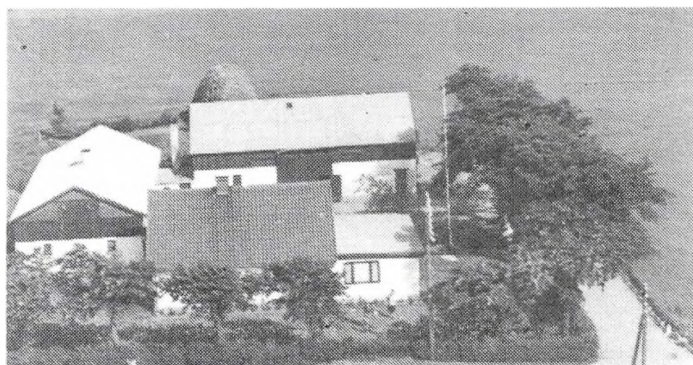

URHØJVEJ 5, "TVÆRHØJ", BJERGE, 4480 ST. FUGLEDE.

VERNER POULSEN, gårdejer, født d. 01.07.1928, søn af Valdemar Poulsen, gift de. 16.02.1954 med Lis Heldbjerg, født d. 15.06.1928 datter af Peder Heldbjerg. Parret har børnene: Arne, Ebbe og Ole.

V.P. er ansat hos en entreprenør. Han overtog gården i 1954 efter Hans Christensen.

Areal 10 ha., heraf ca. 2 ha. eng.

Besætningen er på ca. 15 grise. Afgrøderne består af sukkerroer og byg. Der er 1 traktor og 1 mejetærsker, gyllebrønd samt kornloft.

URHØJVEJ 10, "GAMMELGAARD", BJERGE, 4480 St. FUGLEDE.

ELLIS JENSEN, gårdejer, født den 21.7.1926, søn af L.P. Jensen, Svallerup, gift d. 19.11.1949 med Ruth Petersen, født d. 6.7.1930, datter af gårdejer, Ejner Petersen. Parret har børnene: Jens Arne Jensen, født d. 19.1.1950 og Inge Lise Pedersen, født d. 26.4.1957.

E.J. er formand for D.S.D.H. i Svallerup Bjerger. Han forpagtede gården fra d. 15.4.1957 og overtog den d. 1.7.1965 fra sin far.

Matr. nr. 10a m.fl. Ejendomsskyld 2.180.000. Grundskyld 749.800. Areal 38 ha., heraf 4 ha. eng.

Stuehus og 2 længer er opført i 1851, lade 1917, svinehuse 1894, 1967 og 1976. Gården drives med svineproduktion. Salgsafgrøden er sukkerroer. Der er 2 traktorer, 1 mejetærsker, såmaskine, gødningsspreder, 4 kornsiloer og halmfyr.

URHØJVEJ 12, "URHØJGAARD", BJERGE, 4480 ST. FUGLEDE.

JØRGEN JOHANSEN, gårdejer, gift d. 8.6.1973 med Bente Andersen, født d. 4.2.1949, datter af Peter Andersen.

J.J. er hegnssynsmand.

B.J. er bankassistent.

J.J. overtog gården d. 1.4.1983 fra Esbern Jensen (Erik Dybbro).

Matr. nr. 14a m.fl. Ejendomsskyld 2.750.000. Grundskyld 935.800.

Areal 50 ha., heraf tilkøbt 13 ha. og forpagtet 6 ha.

Stuehuset er opført efter brand 1961, de gamle avlsbygninger opført i 1860, svinestald 1985 og gastæt silo 1986. Gården drives med en fedesvineproduktion af racen SPF. Salgsafgrøderne er vinterraps og sukkerroer. Der er 2 traktorer, 1 mejetærsker, gylletank og gastætsilo.







URHØJVEJ 22, BJERGE, 4480 ST. FUGLEDE.

ARLY LARSEN, fabriksarbejder, født d. 6.7.1930, søn af Jens Henrik Larsen.

A.L. overtog gården d. 1.4.1963 fra sine forældre. Gården har været i slægtens eje siden 1922. Matr. nr. 15e. Ejendomsskyld, 560.000. Grundskyld 110.000. Areal 5,8 ha.

Gården drives udelukkende med

planteproduktion bestående af sukkerroer og byg. Der er 1 traktor og kornsilo. Maskinstation bruges til en del af markarbejdet.

URHØJVEJ 34, "LYNGGÅRD", 4480 ST. FUGLEDE.

PER HARTMANN, gårdejer, født d. 03.09.1947, søn af Ernst Åge Hansen, gift d. 04.07.1975 med Anne Mette Jensen, født d. 18.08.1946, datter af Vagn Jensen. Ægteparret har børnene: Susanne, Anne Sofie og Anders.

P.H. overtog ejendommen d. 01.01.1988 efter Arnold Christiansen.

Matr. nr. 17b m.fl. Ejendomsskyld 1.500.000. Grundskyld 465.400. Areal 27 ha.

Bygningerne er opført ca. 1890. Afgrøderne består af sukkerroer, hvede, byg, raps og ærter. Der er 2 traktorer, 1 mejetærsker samt gyllebeholder og halmfyr.

VINDE-HELINGE VEJ 2, "LANDJORDSGÅRDEN", 4281 GØRLEV.

FREDE MADSEN, gårdejer, født d. 31.10.1942, søn af Poul Madsen, gift d. 17.04.1965 med Asla Petersen, født d. 21.06.1944, datter af Andreas Petersen. Ægteparret har børnene: Marianne og Randi.

A.P. arbejder som kontorassistent.

F.M. er kommunalbestyrelsesmedlem i Gørlev Kommune.

F.M. overtog gården i 1986 efter Knud Hansen.

Matr. nr. 10a m.fl. Ejendomsskyld 2.250.000. Grundskyld 732.200. Areal 28 ha., heraf 4 tdr.land mose.

Bygningerne er opført omkring 1880. Afgrøderne består af sukkerroer, hvede, byg og ærter.

F.M. ejer og driver desuden gården "Søndergård", Omfartsvejen 4, Gørlev.

"Landjordsgården" er lejet ud til en miniinstitution for blinde og mentalt retarderede for Vestsjællands Amt.

VINDE-HELINGE VEJ 34, "VEJ-STRUPGÅRD", 4281 GØRLEV.

ERIK LARSEN, gårdejer, født d. 22.04.1939, søn af Niels Oskar Larsen, gift d. 02.12.1961 med Bende Nielsen, født d. 04.02.1940, datter af Villy Gunnar Nielsen. Ægteparret har børnene: Søren, Lars, Lene og Thomas.

B.L. arbejder som ekspeditrice.

E.L. overtog gården i 1978 efter sin far.

Matr. nr. 14a m.fl. Areal 45 ha.

Gården nedbrændte i 1952 og nye blev opført i 1953. Besætningen er på 42 køer af racen SDM samt 2 søer, der leveres ca. 70 fedesvin pr.år. Afgrøderne består af sukkerroer og byg. Der er 4 traktorer og 1 mejetærsker samt ajebeholder og kornmagasin. Der er beskæftiget 1 fodermester på gården.



VINDE-HELINGE VEJ 44, "HELINGEGÅRD", 4281 GØRLEV.

DAN HANSEN, gårdejer, født d. 26.06.1952, søn af Åge Hansen. D.H. overtog gården



d. 01.04.1982 efter Holger Nielsen.

"Helsingegård"s matr. nr. 18a. Ejendomsskyld 4.100.000. Grundskyld 1.400.000. Areal 76,8 ha. Bygningernes alder er ukendt. Besætningen er på 70 søer, der leveres ca. 1.500 - 1.600 fedesvin pr. år. Afgrøderne består af sukkerroer, byg, ærter og hvede. Der er 4 traktorer og 1 mejetærsker samt gylletank, silo og gen-

vindingsanlæg for varme. Der er beskæftiget 1 heltidsmedhjælper på gården.

VINDE-HELINGE VEJ 45, "HEL-SINGEHUS", 4281 GØRLEV.

OLE KILDEGÅRD HANSEN, plantageejер født d. 24.07.1940, søn af Johannes L. Hansen, gift d. 06.06.1970 med Vibeke Kristensen, født d. 14.11.1949, datter af Verner Kristensen. Ægteparret har børnene: Jette, Jakob, Anna og Inge.

O.K.H. overtog ejendommen i 1970 efter sin far.

Matr. nr. 18c. Ejendomsskyld 1.150.000. Grundskyld 227.300. Areal 11,8 ha., heraf tilkøbt 1,5 td. land, der er 4 tdr. land skov og mose.

Stuehuset er opført i 1936, frugtlagre i 1937, 1938 og 1975, samt maskinhus 1978. Afgrøderne består af æbler, jordbær, kartofler og kål. Der er 3 traktorer, 2 marksprøjter, frugttræssprøjte og markvandingsanlæg. Der er beskæftiget 1 heltidsmedhjælper og desuden beskæftiger man ca. 40 unge mellem 13 og 16 år i jordbærsæsonen.

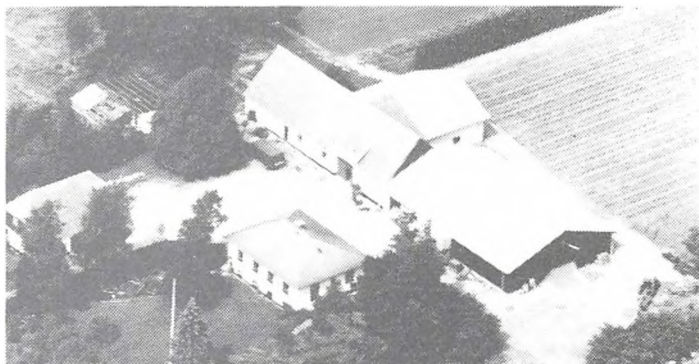

ÅGÅRDSVEJ 11, "AAGAARD", 4281 GØRLEV.

JOHN HELLEMANN OLSEN, godsejer, født den 2.2.1927, søn af Johannes Jørgen Hellemann Olsen, gift den 20.11.1951 med Lone Kristine Kallestrup Sørensen, datter af Kristine Margrethe Kallestrup Nielsen og gårdejer Jens Sørensen.

J.H.O. overtog godset den 5.2.

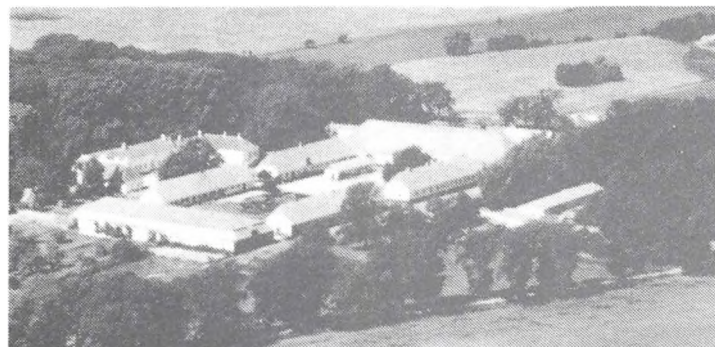

1965 fra Margrethe Hellemann Olsen.

Matr. nr. 1a m.fl. Ejendomsskyld 18.050.000. Grundskyld 7.097.800. Areal 416 ha., heraf tilkøbt 12 ha.

Bygningerne er opført 1848-1851. Godset drives udelukkende med planteproduktion bestående af sukkerroer, hvede og maltbyg. Der er 9 traktorer, 2 mejetærskere, kornlager til ca. 800 tons korn og halmfyr. Fremmed arbejdskraft bruges i perioder.

ÅLØKKEVEJ 2, "ØSTERVANG", ORNUM, 4281 GØRELEV.

JØRGEN THYSSEN, gårdejer, født d. 17.07.1928, søn af Åge Thyssen, gift d. 07.11.1953 med Inger Margrethe Christensen, født d. 12.03.1927, datter af Alfred Christensen. J.T. overtog gården i 1971 efter Harry Jensen.

Matr. nr. 13e m.fl. Ejendomsskyld 1.600.000. Grundskyld 562.000. Areal 29,8 ha., heraf tilkøbt 14 ha.

Bygningerne er opført i 1850. Afgrøderne består af sukkerroer, hvede og byg. Der er 1 traktor og 1 mejetærsker på gården, kornet sælges direkte fra mark.

# HOLBÆK KOMMUNE

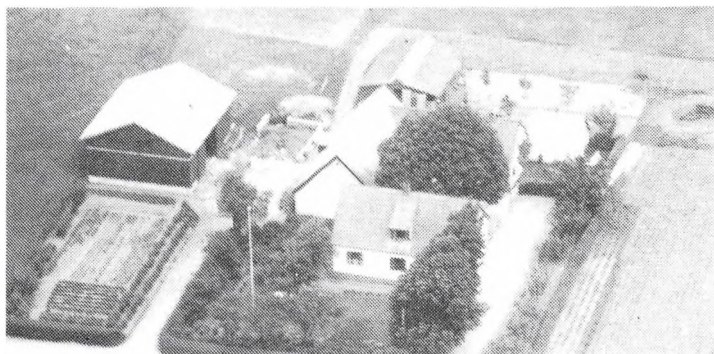

ALGESTRUPVEJ 1, 4340 TØLLØSE.  
HANS CHRISTIAN NIELSEN, gårdejer, født d. 25-1-1912, søn af Marie og Niels Peter Nielsen, gift den 22-7-1944 med Aase Hansen, født d. 6-2-1919, datter af Marie og Sofus Hansen. Parret har børnene: Ole, Ib, Jette og Jens.

H.C.N. overtog gården d. 1-8-1948 fra sin far, som grundlagde den i 1911.

Matr.nr. 6b m.fl. Ejendomsskyld 750.000. Grundskyld 177.900. Areal 9,5 ha., heraf tilkøbt 5,1 ha.

Bygningerne er opført i 1911 og tilbygget senere, ny lade er fra 1931. Siden 1948 har der været opdræt af Frederiksborgheste og man har fået flere præmier gennem årene, desuden er der lidt fedekvæg. Afgrøderne er byg og græs. Maskinstation bruges til markarbejdet.

ALGESTRUPVEJ 13, "HØJAGERGÅRD", 4340 TØLLØSE.

PER CHRISTENSEN, gårdejer, født d. 28-2-1955, søn af Lisbeth Christensen, gift d. 28-2-1981 med Susanne Jørgensen, født d. 16-10-1959, datter af Erna og Verner Jørgensen. Parret har børnene: Louise og Jesper.

S.J. er ekspedient.

P.C. er specialarbejder. Han overtog gården d. 11-4-1986 fra Ivan Dyrholdt.

Matr.nr. 9a m.fl. Ejendomsskyld 2.100.000. Grundskyld 629.300. Areal 34,4 ha. og der er forpagtet 30,2 ha.

Bygningerne er opført omkring 1945. Gården drives med planteavl bestående af hvede, byg og vårraps. Der er 1 traktor.

ALGESTRUPVEJ 17, "SØBJERGGÅRD", 4340 TØLLØSE.

GUNNAR HENRIKSEN, gårdejer, født d. 4-11-1950, søn af Kathe og Poul Erik Henriksen, Hillerød, gift d. 6-9-1975 med Anne Helmer, født d. 29-7-1952, datter af Poul Ejler Helmer. Parret har børnene: Jan og Erik.

A.H. er berider.

G.H. er typograf. Han overtog gården d. 16-3-1979 fra Poul Nielsen.

Matr.nr. 10a. Ejendomsskyld 1.150.000. Grundskyld 316.900. Areal 17 ha., heraf 1 ha. granskov. Jorden er bortforpagtet.

Bygningerne er opført i 1868. Gården drives med en svineproduktion på 6 søer, smågrisene sælges.

ARNAKKE ENGHAVE 27, 4390 VIPPERØD.

AASE OG KELD NIELSEN, gårdejere.

Aase Nielsen er gift med Erling J. Nielsen, som ejer Tempelvej 9 og omtales herunder.

Keld Nielsen er søn af Aase og Erling Nielsen.

Matr.nr. 13e m.fl. Ejendomsskyld 690.000. Grundskyld 173.600. Areal 23 ha., heraf

tilkøbt 15,8 ha. fra Tempelvej 9, der er 10 ha. eng og rørskov.  
Bygningerne er opført i 1770 og ombygget 1972. Gården drives sammen med Tempelvej 9.



ASMINDRUPVEJ 69, 4390 VIPPERØD.  
IB og JOHN THRANE HANSEN, gård-  
ejere.

I.T.H. er født d. 23-3-1930, søn af Chr. Thrane Hansen, gift d. 28-11-1953 med Anna Larsen, født d. 2-1-1932, datter af Ellen og Theodor Larsen, Algestrup. Parret har børnene: John, Lis og Per.

A.L. er formand for Sdr. Asmindrup Menighedsråd.

I.T.H. er vejformand. Han overtog gården d. 1-4-1960 fra Axel Rasmussen.

Matr.nr. 1a. Ejendomsskyld 940.000. Grundskyld 133.000. Areal 7,1 ha., 6,6 ha. er bortforpagtet.

Bygningerne er opført i 1848, stuehuset er restaureret i perioden 1985-87.

ASMINDRUPVEJ 83, "BAUNELY",  
4390 VIPPERØD.

ANNETTE og ARNE RASMUSSEN.

Arne Rasmussen er født d. 8-10-1960, søn af Inger og Sven Aage Rasmussen, Ågerup, gift d. 4-6-1988 med Annette Møller Nielsen, født d. 30-9-1962, datter af Marie og Herluf Nielsen, Blåhøj. A.M.N. er kontorassistent.

A.R. er repræsentant. Parret overtog gården d. 1-12-1981 fra Agnethe og Svend Andersen.

Matr.nr. 5d. Ejendomsskyld 460.000. Grundskyld 166.500. Areal 2,2 ha. Jorden er bortforpagtet.

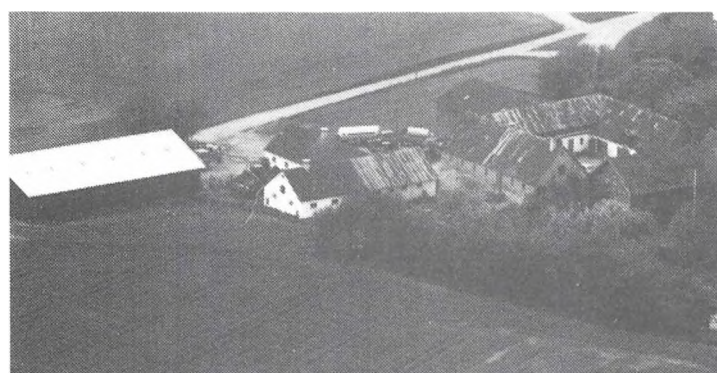

ASMINDRUPVEJ 89, 4390 VIPPERØD.

POVL KRISTENSEN, gårdejer, født d. 10-1-1922, søn af Karl Kristensen, gift d. 30-10-1946 med Ellen Christensen, født d. 28-5-1924, datter af Jacob Christensen.

P.K. overtog gården d. 16-9-1946 fra Jørgen Rasmussen, nuværende ejer er 3. generation på gården, som har været i slægtens

eje siden 1895.

Matr.nr. 6a m.fl. Ejendomsskyld 1.600.000. Grundskyld 498.100. Areal 24 ha. Stuehuset er opført i 1904, udlænger 1900 og maskinhus 1984. Gården drives med en slagtesvineproduktion på 15 søer, grisene fedes op og sælges. Afgrøderne er hvede, byg, raps og ærter. Der er 3 traktorer, 2 mejetærskere, kornlager og halmfyr.

ASMINDRUPVEJ 100, "SIGERSHOLMGÅRD", 4390 VIPPERØD.

BØJE BREMER ANDERSEN, gårdejer, født d. 15-3-1947, søn af Aage Andersen, bor sammen med Gitte Olsen, født d. 28-12-1959, datter af Kurt Olsen.

G.O. er kontorassistent.

B.B.A. overtog gården d. 1-8-1980 fra sin far.

Matr.nr. 1d. Ejendomsskyld 1.550.000. Areal 23,2 ha. og der forpagtet 6,6 ha. Stuehuset og længer er opført 1923, staldlænge 1954, kostald 1962, lade 1962 og 1981 samt ridehus 1985. Gården drives som ridecenter og hestepension (ca. 40 heste i pension). Ridehallen er udlejet til Vipperød Rideklub. Afgrøderne er raps, harre, byg, hvede og græs. Der er 1 traktor og kornlager.



ASMINDRUPVEJ 112, "HJORT-TAKGAARD", 4390 VIPPERØD. KURT TAGE OLSEN, gårdejer, født d. 18-2-1938, søn af Elinora og Axel Olsen, gift d. 28-3-1959 med Lilly Marie Bertelsen, født d. 30-7-1940, datter af Jenny og Erhardt Bertelsen. Parret har børnene: Gitte og Svend. K.T.O. driver maskinstation. Han overtog gården d. 15-4-1977 fra Aage Pedersen.

Matr.nr. 2a m.fl. Ejendomsskyld 1.500.000. Grundskyld 278.000. Areal 13,2 ha. og der er forpagtet 30 ha.

Stuehuset er opført 1923, 2 længer i 1878, kostald 1979-82, maskinhus 1979 og lade 1981. Gården drives med en kvægproduktion på 53 malkekvæg og ca. 80 stk. opdræt af racen SDM. Afgrøderne er vårbyg, vinterhvede, majs, roer, græs og raps. Der er 3 traktorer, 1 mejetærsker, 10 specialmaskiner 3 kornsiloer og plansilo samt udmugningsanlæg. På gården er 1 fast medhjælper.

ASMINDRUPVEJ 114, "BØGELUND", 4390 VIPPERØD.

ERIK GAMMELGAARD, gårdejer, født d. 7-5-1938, søn af Johannes Marius Gammelgaard, gift d. 29-10-1960 med Gitte Dahl, født d. 9-5-1939, datter af Robert Dahl. Parret har børnene: Henrik og Jens.

E.G. er førtidspensionist. Han overtog gården d. 20-1-1972 fra Poul Nolsøe.

Matr.nr. 5a m.fl. Ejendomsskyld 1.100.000. Grundskyld 222.900. Areal 11,8 ha.

Stuehuset er opført i 1911 og længerne i 1877. Gården drives med planteavl bestående af hvede, raps og maltbyg. Der er 1 traktor og halmfyr. Maskinstation bruges til markarbejdet.

AUDEBOVEJ 7, "KILDEGÅRD", SKOVGÅRD, 4300 HOLBÆK.

TAGE NIELSEN, gårdejer, født d. 18-7-1935, søn af Erna og Elvig Nielsen.

T.N. overtog gården d. 11-5-1964 fra Evald Toftegård.

Matr.nr. 5a. Ejendomsskyld 1.100.000. Grundskyld 282.400. Areal 19,2 ha. og der er forpagtet 6 ha.

Stuehuset er opført 1892. Gården drives med en slagtesvineproduktion på 30 søer og der produceres ca. 600 slagtesvin. Salgsafgrøderne er sukkerroer og rug. Der er 3 traktorer, andel i mejetærsker og plantørrieri.

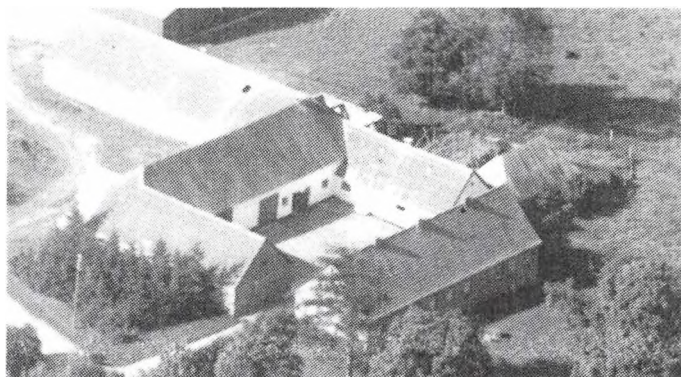

BJERGSKOVVEJ 6, "HØJGÅRDEN", 4300 HOLBÆK.

JØRGEN SANDAL, gårdejer, født d. 26-3-1930, søn af Anna og Johannes Sandal, gift d. 14-5-1954 med Inger Lisbeth Jensen, født d. 19-3-1928, datter af Rigmor og Albert Jensen. Parret har børnene: Jesper, født d. 16-5-1955, Henrik, født d. 24-3-1958 og Morten, født d. 30-1-1967.

J.S. er brandmand i det frivillige brandkorps på Næsset. Han overtog gården d. 1-11-1953 fra Niels Hansen. Gården er udstykket fra "Strandgaarden" i 1925.

Matr.nr. 4b. Ejendomsskyld 1.230.000. Grundskyld 341.300. Areal 13,8 ha., heraf tilkøbt 5,5 ha. og der er forpagtet 16,5 ha.

Bygningerne er opført i 1925 samt 3 stalde og staklade i 1973. Gården drives med en slagtesvineproduktion på 50 søer og der produceres ca. 1.000 slagtesvin. Afgrøden er raps. Der er 2 traktorer, 1 mejetærsker, ajlebeholder, plansilo med tørreri, automatisk foderanlæg og automatisk udmgningsanlæg.

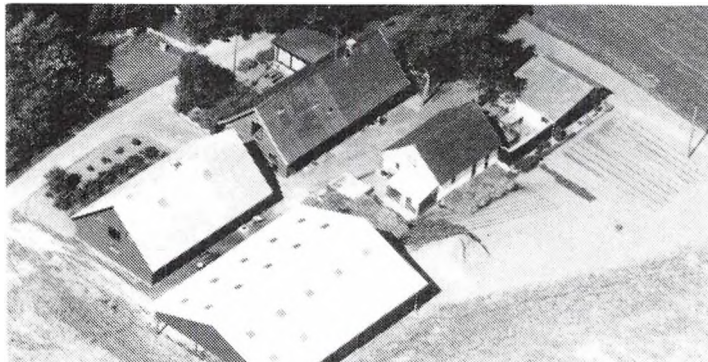

Bygningerne er opført i 1909. Gården drives med en svineproduktion på 20 søer. Der er andel i traktor og kornlager.

BJERGSKOVVEJ 24, "AUDEBOGÅRD", 4300 HOLBÆK.

PREBEN HANSEN, gårdejer, født d. 30-9-1956, søn af Solveig og Henry Hansen, gift d. 5-6-1982 med Hanne Jørgensen, født d. 18-9-1960, datter af Kirsten og Gunner Jørgensen. Parret har børnene: Stina, født d. 5-4-1983 samt tvillingerne Kenneth og Kamilla, født d. 2-2-1986.

P.H. er næstformand i Holbæk Landboforening. Han overtog gården d. 31-12-1985 fra Mogens Ekberg.

Matr.nr. 3a. Ejendomsskyld 2.300.000. Grundskyld 700.700. Areal 43 ha. og der er forpagtet 70 ha.

Stuehus, stald og lade er opført i 1906 og maskinhuset er fra 1978. Gården drives med en slagtesvineproduktion på 50 søer og der produceres ca. 365 slagtesvin. Salgsafgrøderne er raps, hestebønner og græsfrø. Der er 2 1/2 traktorer, 1 mejetærsker, 1 rendegraver, gylletank, plansilo med varm og kold lufts tørreri, varme genindvindingsanlæg og automatisk foderanlæg.

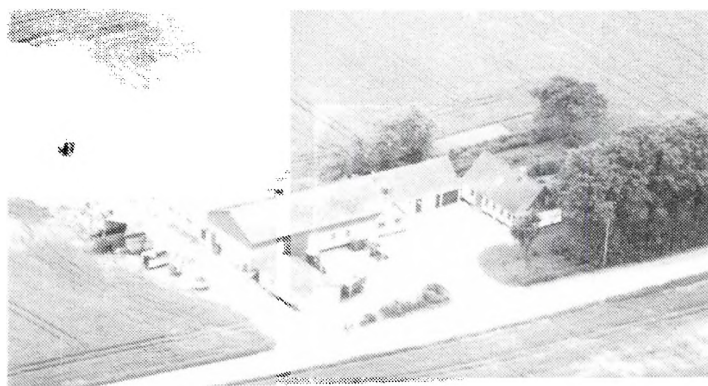

BJERGSKOVVEJ 25, "SKELSØGÅRD", 4300 HOLBÆK.

ERLING PETERSEN, gårdejer, født d. 22-8-1939, søn af Dagny Katrine og Jens Anton Petersen.

E.P. overtog gården d. 1-5-1976 fra sin far, nuværende ejer er 3. generation på gården, som har været i slægtens eje siden 1909. Gården er udstykket fra "Køstgården"

BJERGSKOVVEJ 18, 4300 HOLBÆK.

KNUD CHRISTENSEN, gårdejer, født d. 3-12-1922, søn af Dagmar og Carl C. Christensen, gift d. 9-6-1946 med Helga Berthel, født d. 11-1-1928, datter af Johannes Berthel.

K.C. overtog gården d. 1-5-1946 fra G.Nielsen.

Matr.nr. 4c. Ejendomsskyld 740.000. Grundskyld 72.200. Areal 4,1 ha.



i 1909.

"Skelsøgård"'s matr.nr. 4b. Ejendomsskyld 1.200.000. Grundskyld 358.200. Areal 21,5 ha., heraf tilkøbt 5 ha. Der er 1 ha. plantage.

Bygningerne er opført i 1909. Gården drives som alsidigt landbrug med en kvægbesætning på 10 malkekøer + opdræt og svinebesætningen er på ca. 150 slagtesvin, der købes smågrise. Salgs-

afgrøden er raps. Der er 2 traktorer, 1 mejetærsker, 2 ajlebeholdere og tårnsiloer med gennemstrømsluft.

BJERGSKOVVEJ 27, "KØSTGÅRDEN", 4300 HOLBÆK.

KNUD ERIK PEDERSEN, gård-ejer, født d. 5-12-1953, søn af Anne Marie og Thorkild Pedersen.

K.E.P. er maskinfører. Han overtog gården d. 1-4-1990 fra sin mor, nuværende ejer er 3. generation på gården, som kom i familiens eje i 1930.

Matr.nr. 4a. Ejendomsskyld

1.200.000. Grundskyld 383.400. Areal 25,9 ha., heraf 1 ha. skov.

Bygningerne er opført i 1908 efter en brand. Gården drives udelukkende med planteproduktion bestående af lucerne og korn. Der er 2 traktorer.

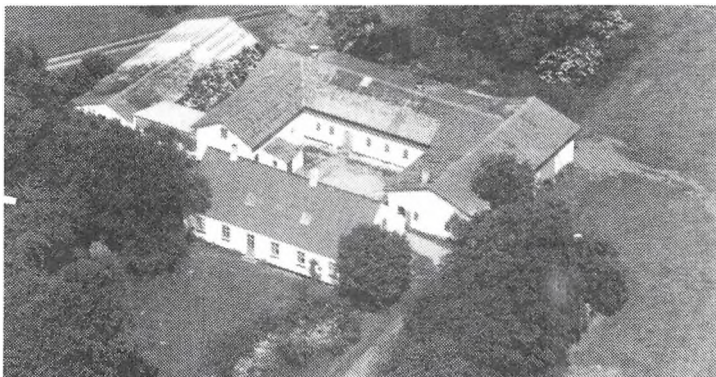

BOGNÆSVEJ 9, 4300 HOLBÆK.

SVEND PEDERSEN, gårdejer, født d. 21-6-1948, søn af Mikael Pedersen, gift d. 11-4-1970 med Anie Olsen, født d. 9-10-1950, datter af Bent Olsen. Parret har børnene: Anders, født d. 7-3-1973 og Karina, født d. 11-8-1976. S.P. er pedel på Holbæk Lilleskole. Han overtog gården d. 20-10-1969 fra Niels Knud Nielsen.

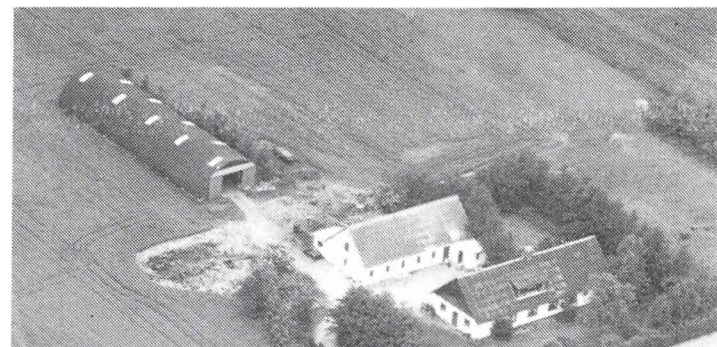

Matr.nr. 2h og 3b. Ejendomsskyld 880.000. Areal 7,7 ha. og der er forpagtet 19 ha. Stuehus og stald er opført i 1914 og stuehuset er tilbygget i 1973. Gårdens besætning er på 4 ammekøer, 10 slagtekalve, 6 småkalve og 2 ponyheste. Salgsafgrøderne er raps, byg og hvede. Der er 1 1/2 traktorer og silo til ensilage.

BOGNÆSVEJ 16, "PILEGÅRDEN", 4300 HOLBÆK.

ROSA OLSEN, gårdejer, født d. 23-2-1934, datter af Jenny og Niels Peter Olsen, gift d. 5-5-1953 med Jørgen Olsen, født d. 19-3-1932, søn af Anna og Frederik Olsen.

R.O. overtog gården d. 1-8-1980 fra sin far, nuværende ejer er 3. generation på gården, som blev

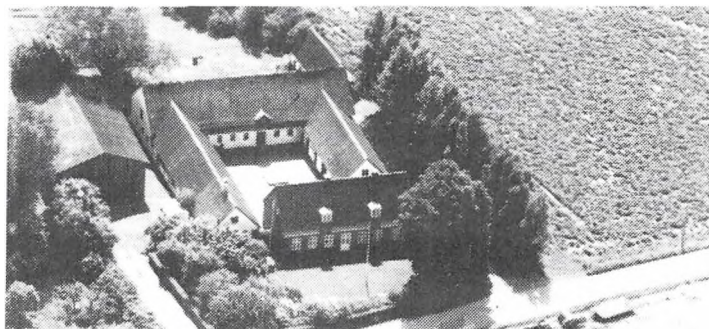

købt fri fra "Hørbygaard" af R.O.'s farfar, Carl Olsen, i 1916.

Matr.nr. 6 Hørby. Ejendomsskyld 1.560.000. Grundskyld 495.000. Areal 26,5 ha.

Bygningerne er nyopført i 1932. Gårdens besætning er på 3 ammekøer, 2 kvier, 2 kalve og 2 tyre. Salgsafgrøderne er korn og raps. Der er 3 traktorer og 1 mejetærsker.



BOGNÆSVEJ 30, "FJORDDAL",  
4300 HOLBÆK.

CLAUS JØRN BRINK CLAUSEN, gårdejer, født d. 1-8-1962, søn af Inger og Frede Clausen, gift d. 19-9-1986 med Anette Desmougin, født d. 25-5-1961, datter af Jacqueline og Lucien Desmougin. Parret har børnene: Anne-Lise, født d. 22-10-1986 og Johan, født d. 27-9-1989.

C.J.B.C. overtog gården d. 1-7-

1988 fra sin far.

Matr.nr. 7a. Ejendomsskyld 2.000.000. Grundskyld 641.300. Areal 26 ha., heraf 3 ha. eng. Der er forpagtet 13 ha.

Gården er fra omkring 1878. Nuværende stuehus er opført i 1936, stalde 1936 og 1979, lader 1936, 1979 og 1983. Gården drives med en slagtesvineproduktion på 70 søer og der produceres ca. 1.500 slagtesvin. Salgsafgrøderne er græsfrø, vinterraps og ærter. Der er 4 traktorer, 1 mejetærsker, tårn- og plantørreri, automatisk foderanlæg og halvautomatisk udmugningsanlæg. På gården er 1 fuldtids og 1 deltidshjælper.

BOGNÆSVEJ 41, "BATTERIGÅRDEN",  
4300 HOLBÆK.

JØRGEN DAMKJÆR IVERSEN, gårdejer, født d. 4-1-1934, søn af Kamma og Henry Iversen, gift d. 27-10-1962 med Kirsten Olsen, født d. 22-5-1935, datter af Gudrun og Frederik Olsen. Parret har børnene: Kent, født d. 28-5-1963 og Frank, født d. 7-9-1965.

J.D.I. er pedel på Landboforeningens kontor i Holbæk. Han overtog gården i 1978 fra sin far, nuværende ejer er 3. generation på gården, som kom i slægtens eje i 1932, den er fra ca. 1763.

Matr.nr. 2a. Ejendomsskyld 1.100.000. Grundskyld 278.000. Areal 17 ha., heraf tilkøbt 4,4 ha.

Stuehuset er opført i 1853 og restaureret 1912, stalden fra 1912 er tilbygget i 1978 og 1979, lade opført 1985. Gården drives med en svineproduktion på 45 søer, der produceres 600 smågrise og 250 slagtesvin årligt. Der er 1 traktor, 1 mejetærsker, plansilo og kornsilo. På grunden er der et gammelt batteri fra svenskekrigen i 1807.

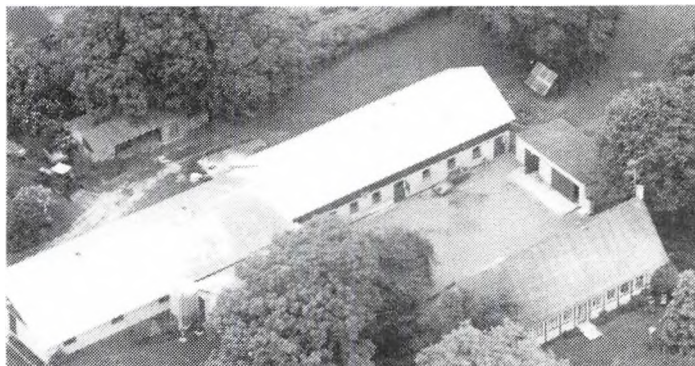

BOGNÆSVEJ 43, "KITHØJGÅRD",  
4300 HOLBÆK.

SIGVARD BENTSEN, gårdejer, født d. 13-4-1918, søn af Ingeborg og Knud Bentsen, gift d. 26-5-1955 med Inger Jensen, født d. 29-6-1927, datter af Gunhild og Anton Jensen.

S.B. overtog gården i 1951 fra Holger og Niels Jacob Nielsen. Parret har børnene: tvillingerne Hans og Grete, født d. 9-4-1956

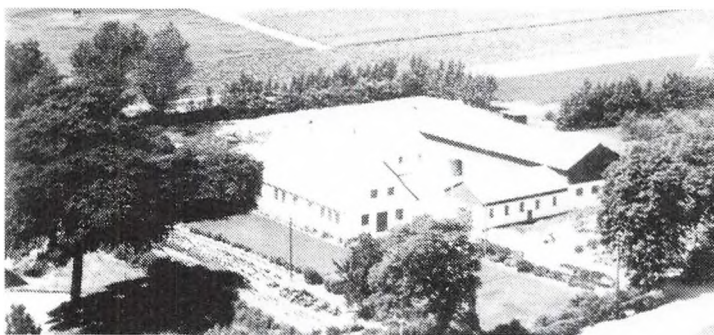



og Arne, født d. 18-6-1961.

Matr.nr. 3a. Ejendomsskyld 1.900.000. Grundskyld 322.300. Areal 18,7 ha. og der er forpagtet 2,2 ha.

Stuehuset er opført i 1870, kostald 1920, heste- og svinestald 1938, svinestald og værksted omkring 1870. Gårdens besætning er på 5 ammekøer og 3 kalve. Salgsafgrøderne er sukkerroer, rødsvingel, græsfrø, hvidkløverfrø, hvede, byg, havre og ærter. Der er 2 traktorer, 1 mejetærsker og ajlebeholder.



BOGNÆSVEJ 52, "PILELY", 4300 HOLBÆK.

ELLEN KJÆR HANSEN, husmand, født d. 15-2-1919, datter af Jens Jensen, gift d. 19-12-1943 med Wiggers Hansen, født d. 3-6-1919, søn af Anton Hansen, Dalmose Uglerup.

W.H. døde den 17-10-1983. Han var i mange år medlem af skatterådet i Holbæk.

E.K.H. overtog gården d. 1-5-

1954 fra sin far, der byggede den som statsbrug.

Matr.nr. Udby 3f m.fl. Ejendomsskyld 580.000. Grundskyld 98.000. Areal 5,8 ha., der er plantage og juletræer. Ca. 2 ha. er bortforpagtet.

Bygningerne er opført i 1914/15 og restaureret 1964 og 1973. Gården drives med plantevl bestående af juletræer.

BOGNÆSVEJ 58, "FJORDHØJ", 4300 HOLBÆK.

FREDE CLAUSEN, gårdejer, født d. 9-9-1927, søn af Klara og Frederik Clausen, gift d. 27-11-1953 med Inger M.I. Brink, født d. 4-6-1933, datter af Kristine og Carsten Brink. Parret har børnene: Lis, født d. 24-5-1954, Jette, født d. 29-1-1957 og Claus Jørgen, født d. 16-8-1962.

F.C. har været med i det frivillige brandkorps. Han overtog gården d. 13-3-1970 fra Andreas Nielsen.

Matr.nr. 32g. Ejendomsskyld 1.500.000. Grundskyld 197.500. Areal 10,4 ha. og der er forpagtet 7,7 ha.

Bygningerne er opført i 1907 og stuehuset er restaureret i 1987. Gården drives med planteproduktion bestående af byg og hvede. Der er 4 traktorer og 1 mejetærsker.

BORUPVEJ 4, "BAKKEGÅRDEN", 4300 HOLBÆK.

CLAUS MEJNERTSEN, gårdejer, født d. 6-1-1958, søn af Inger og Viggo Mejnertsen, gift d. 26-11-1983 med Marianne Klarskov Pedersen, født d. 5-11-1960, datter af Elna og Harry Pedersen.

M.K.P. er sygeplejerske på Holbæk Centralsygehus.

C.M. er formand for Jernløse Landboforening, medlem af Lions Club i Jernløse og medlem af repræsentantskabet for Steff Houlberg i Ringsted. Han overtog gården d. 31-3-1985 fra sin faster, Gudrun Petersen.

Matr.nr. 4e Søstrup. Ejendomsskyld 950.000. Grundskyld 295.700. Areal 16,6 ha. og der er forpagtet 19 ha.

Stuehuset er opført i 1916, staldbygningen fra 1916 nedbrændte i 1990 og en ny er opført, maskinhuset er fra 1983. Gården drives med en slagtesvineproduktion på 2.500 stk. Salgsafgrøderne er raps, ærter og græsfrø. Der er 2 traktorer, 1 mejetærsker, sprøjte, vendeplov, stubharve, granatharve, jordpakker og plansilo.

BREDETVEDVEJ 5, "FRUERLUND", 4300 HOLBÆK.

HERLUF GODTHJÆLP PETERSEN, gårdejer, født d. 28-10-1921, søn af Niels Chr. Petersen, Brøndbyvester, gift d. 28-8-1947 med Erna Margrethe Hansen, født d. 23-3-1924, datter af Hans Henrik Hansen, Rislev.

H.G.P. har været i skolekommissionen, i sundhedskommissionen og formand for N.V.E. lokalforening i Ågerup Sogn. Han overtog gården i 1961.

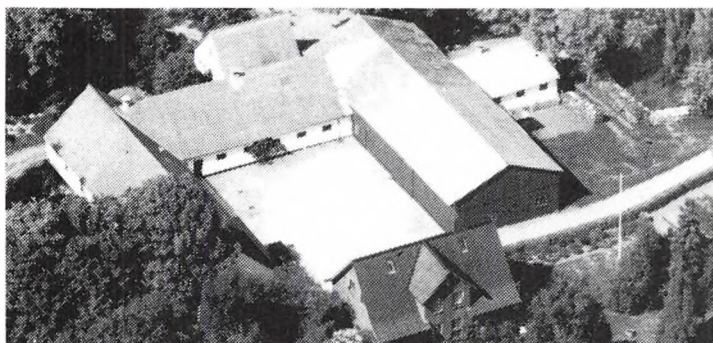

"Frøerlund"s matr.nr. 3a, 1b og 8. Ejendomsskyld 1.090.000. Grundskyld 310.100. Areal 17,2 ha., heraf ca. 1 ha. fredsskov. Indtil 1940 hed gården "Bredvig-gård" og derefter "Frøerlund". Stuehuset er opført i 1918, stalde 1913, svinestald 1923 og lade 1943. Gården drives med planteavl. Der er 1 traktor, 1 mejetærsker og kornlæger.

BUTTERUP BYVEJ 6, "BUTTERUP FORPAGTERGÅRD", 4420 REGSTRUP.  
BUTTERUP-TUNE MENIGHEDSRÅD.

Matr.nr. 1a. Areal 11 ha. Jorden er bortforpagtet.  
Bygningerne er opført efter en brand i 1920.

BUTTERUP BYVEJ 11, "HOLMEGÅRD", 4420 REGSTRUP.

HELGE FREDE JOHANSEN, gårdejer, født d. 28-2-1933, søn af Anna og Thorvald Johansen, gift d. 1-4-1961 med Oda Gotfredsen, født d. 9-12-1936, datter af Astrid og Peter Gotfredsen. Parret har børnene: Bjarne, Anette og Uffe.

O.G. er musiklærer og medhjælper på en planteskole.

H.F.J. er formand for Butterup Menighedsråd. Han overtog gården d. 1-11-1964 fra Viktor Jensen.

Matr.nr. 4a. Ejendomsskyld 1.050.000. Grundskyld 238.000. Areal 19 ha., heraf 3,8 ha. eng. Desuden er der forpagtet 10 ha.

Stuehuset er opført i 1906, udlængerne fra 1906 er opført efter en brand, kostald og lade er fra 1972-79. Gården drives med en kvægproduktion på 35 malkekøer + opdræt af racen RDM. Afgrøderne er roer, sukkerroer, majs, korn og græs. Der er 3 traktorer, markvandingsanlæg og plansilo.

BUTTERUP BYVEJ 12, "BAKKEGÅRD", 4420 REGSTRUP.

MORTEN HOU, gårdejer, født d. 15-2-1938, søn af Henny og Arne Hou, Helsingør, gift d. 9-7-1966 med Tove Jessen, født d. 19-4-1942, datter af Anna og Mathias Jessen.

M.H. er i bestyrelsen for mejeriet "Landmandslyst". Han overtog gården d. 1-3-1965 fra Peter Grove Nielsen.

Matr.nr. 8a. Ejendomsskyld 1.500.000. Grundskyld 331.300. Areal 22,6 ha.

Stuehuset er opført i 1881 og senere moderniseret, udlængerne er opført efter en brand i 1971. Gården drives med en kvægproduktion på 44 malkekøer og 44 stk. opdræt, tyrekalvene sælges som små. Der er 4 traktorer, markvandingsanlæg og plansilo.

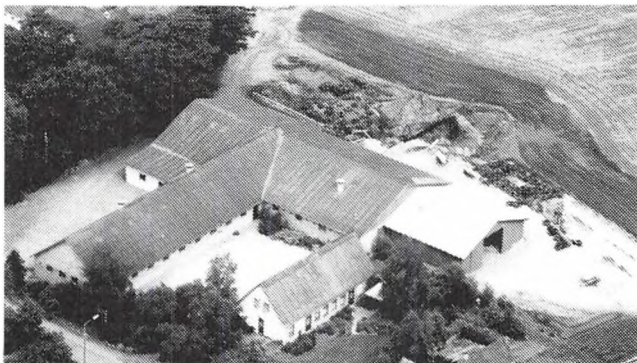

BUTTERUP BYVEJ 16, "BIRKEVANG", 4420 REGSTRUP.

ALFRED VERNER NIELSEN, gårdejer, født d. 18-2-1924, søn af Laura og Carl L. Nielsen, gift d. 15-12-1951 med Inger Nielsen, født d. 5-3-1926, datter af Ella og Villum Nielsen. Parret har børnene: Svend, født d. 22-9-1953, Henrik, født d. 28-7-1955 og Mogens, født d. 4-5-1958.

A.V.N. overtog gården d. 1-2-1953 fra Poul og Knud Petersen.

Matr.nr. 3g og 22a. Ejendomsskyld 770.000. Grundskyld 136.600. Areal 10,6 ha. Stuehuset er udvidet i 1963 og 1966, gamle staldlænger er opført 1926, kostald 1947, stuehus og svinestald udvidet 1966, svinestald, værksted og garage opført 1969 samt lade 1976. Gården drives med en svineproduktion på 20 årssøer og der produceres ca. 400 slagtesvin årligt. Salgsafgrøden er rug. Der er 2 traktorer, 1 mejetærsker og kornlager.

BUTTERUPVEJEN 63, "BUTTERUP MØLLEGÅRD", 4420 REGSTRUP.

LEIF LAURITS JENSEN, gårdejer, født d. 19-8-1926, søn af Anna og Jørgen Jensen, Borup.

L.L.J. overtog gården d. 8-1-1957 fra Samuel Hansen.

Matr.nr. 3b m.fl. Ejendomsskyld 970.000. Grundskyld 171.600. Areal 14 ha., heraf 1,1 ha. skov. Desuden er der forpagtet 8,3 ha.

Stuehuset er opført 1858 og senere restaureret, nordlig længe opført 1917, staldlænger 1966 og 1970 samt lade 1945. Afgrøden er byg. Der er 2 traktorer og 1 mejetærsker. I ældre tid har der været mølleri og brødfabrik på ejendommen.

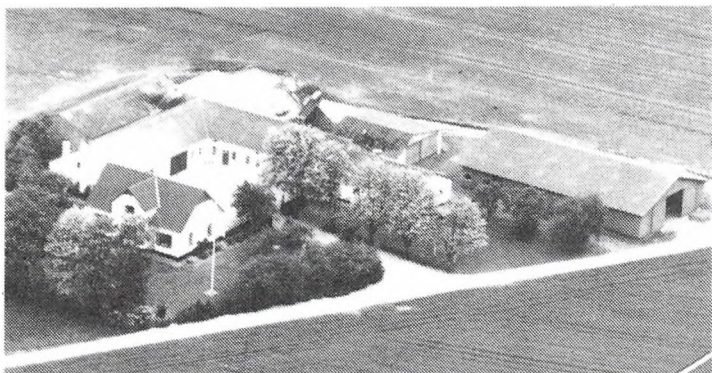

BYBJERGGÅRDSVEJ 3, "BYBJERGGÅRD", 4300 HOLBÆK. HENRIK IVERSEN, gårdejer, født d. 5-5-1947, søn af Agnes og Harry Iversen, gift d. 15-9-1973 med Lisbeth Møller, født d. 2-6-1953, datter af Grethe og Bent Møller.

H.I. overtog gården d. 1-1-1976 fra sin far, nuværende ejer er 3. generation på gården, som H.I.s farfar byggede i 1913.

Matr.nr. 16a. Ejendomsskyld 1.150.000. Grundskyld 323.300. Areal 23,2 ha., heraf ca. 2,5 ha. eng. Desuden er der forpagtet 70 ha.

Bygningerne er opført i 1913, nyt stuehus i 1985, maskinhus 1979, kostalden blev i 1981 ombygget til sostald. Gården drives som alsidigt landbrug med køer af racen Hereford og en svineproduktion på 30 søer. Salgsafgrøderne er vårbyg, vinterbyg, byg, vårraps og vinterraps. Der er 3 traktorer, 1 mejetærsker og halmfyr samt plads til opbevaring af 1.400 tdr. korn. Der benyttes fremmed arbejdskraft.

BYGADEN 1, "STRANDAGERGAARD", 4300 HOLBÆK.

HARALD PEDERSEN, gårdejer, født d. 22-5-1913, søn af Anna og Jens Pedersen, gift d. 3-6-1952 med Karen Andersen, født d. 23-7-1924, datter af Alma og Jens Andersen. Parret har børnene: Dorit, født d. 21-3-1953, Jens, født d. 7-7-1955 og Inger, født d. 15-1-1957.

H.P. er i bestyrelsen for Færgen

Orø-Holbæk, han har tidligere været sognefoged og har været i bestyrelsen for Brugsen og Mejeriet. Han er nu formand for pensionistforeningen. Han overtog gården d. 1-3-1949 fra S. Pedersen. Gården kan føres tilbage til omkring 1700.

Matr.nr. 9a. Ejendomsskyld 1.200.480. Grundskyld 301.600. Areal 27,6 ha., heraf 7 ha. eng. Der er forpagtet ca. 1 ha.

Bygningerne er opført i 1934 og staldlænge 1972. Gården drives med en svineproduktion på 16 søer. Salgsafgrøderne er raps, hvede og byg. Der er 1 traktor og kornsilo.



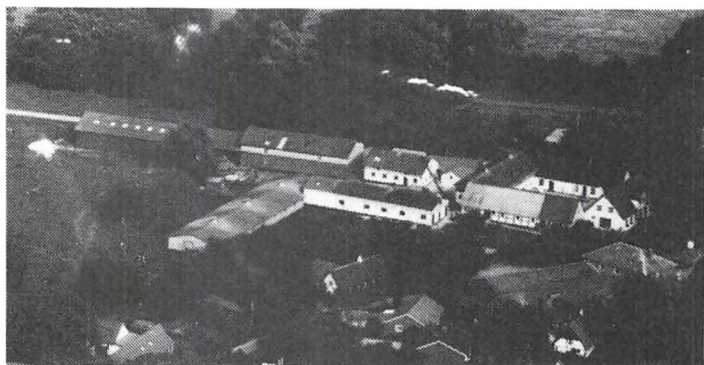

BYGADEN 27, "BRØNSØGAARD",  
4300 HOLBÆK.

OLE NIELSEN, gårdejer, født d. 18-9-1944, søn af Astrid og Karl Nielsen, gift d. 17-9-1966 med Lotte Møller, født d. 18-2-1948, datter af Henning Møller. Parret har børnene: Helle, født d. 21-2-1967, Mette, født d. 23-2-1969 og Stine, født d. 9-4-1973.

O.N. er formand for Holbæk Landboforening, bestyrelsesmed-

lem i Sjællandske Landboforeninger, formand for Hede Lykke Mejeri og formand for Østlige Øers efteruddannelse samt vurderingsinspektør for BRF. Han overtog slægtsgården d. 1-6-1969 fra sin far, som overtog den i 1934. Gården kan føres tilbage til omkring 1700-tallet.

Matr.nr. 13a. Ejendomsskyld 3.560.000. Grundskyld 735.800. Areal 53,5 ha., heraf tilkøbt 32 ha. og der er forpagtet 35 ha. Bygningerne er opført 1870, stuehuset fra 1880 er ombygget i 1975/76, kostald opført 1915, svine-stald 1930, lade 1912, ny svine-stald 1970, kornmagasin 1972, nyt maskinhus 1974, ny kostald 1977 og ny ungdyrstald i 1985.

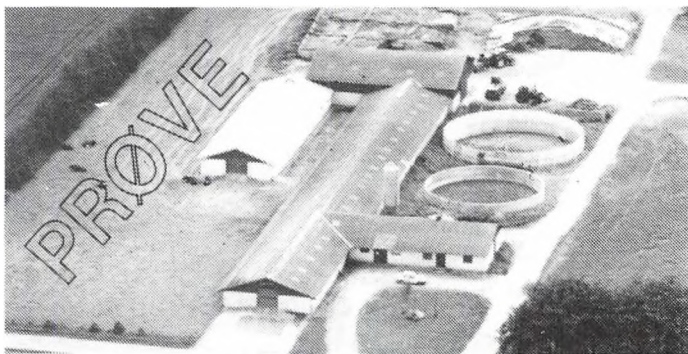

Gården drives som alsidigt landbrug med ca. 110 malkekøer af racen SDM + ca. 310 stk. ungdyr og en svineproduktion ca. 1.100 stk. om året. Salgsafgrøderne er majs, roer, sukkerroer, vinterhvede, vinterbyg, raps, rug, vårbyg og ærter. Der er 5 traktorer, 1 mejetærsker, kornlager, roeoptager, gummiged, 2 gylletanke og kraftfodringsanlæg. På gården er der 4 faste medhjælpere.

O.N. ejer også "Pedersminde", Bygaden 2, som er på 26 ha.



BYGADEN 87, "GANLØSEGAARD", 4300 HOLBÆK.

CLAUS JOHANSEN, gårdejer, født d. 8-9-1959, søn af Grethe og Gunner Johansen, gift d. 2-6-1984 med Jette Møller, født d. 19-2-1963, datter af Ingrid og Erling Møller. Parret har børnene: Søren, født d. 12-9-1986 og Julie, født d. 23-3-1985.

C.J. har været medlem af landboforeningen. Han overtog gården d. 1-9-1984 fra Ole Christensen.

Matr.nr. 2a. Ejendomsskyld 1.660.000. Grundskyld 525.600. Areal 31,1 ha.

Bygningerne er opført i 1905-06. Gården drives med en kvægproduktion af racerne Jersey og SDM. Salgsafgrøderne er byg, majs, roer og græs. Der er 3 traktorer og 1/3 mejetærsker. Der benyttes fremmed arbejdskraft.

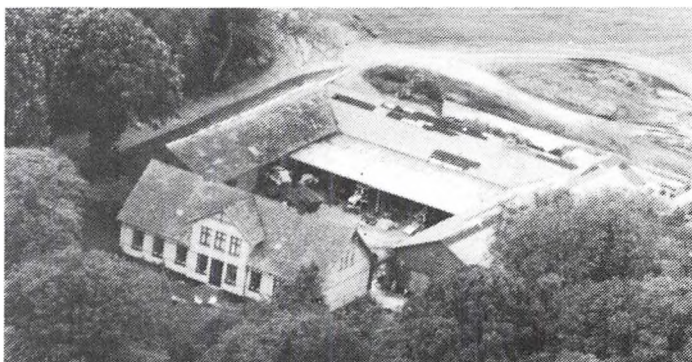

DRAGERUPVEJ 34, "DRAGERUPGAARD MED BAKKEGÅRDEN", 4300 HOLBÆK.  
KIRSTEN OG SØREN ENGEL.

Søren Engel er født d. 28-2-1938, søn af N. Engel, gift d. 6-9-1969 med Kirsten Tesdorpf, født d. 2-5-1942, datter af E. Tesdorpf.

K.T. er journalist. S.E. er civilingeniør og direktør. De overtog gården i februar 1971 fra A. Schulstad.

Areal 83 ha., heraf tilkøbt 36 ha.

Gården drives udelukkende med planteproduktion bestående af korn og frø. Der er 2 traktorer, 3 mejetærskere, kornlager, halmfyr og solvarmeanlæg. På gården er ansat en bestyrer.



EJLSTRUPVEJ 22, 4390 VIPPERØD.

VAGN SCHEFFMANN, husmand, født d. 4-1-1942, søn af Svend Scheffmann, bor sammen med Helle Thommasen, født d. 4-2-1962, datter af Jørgen Thommasen. V.S. er forretningsmand. Han overtog gården d. 5-8-1982 fra Knud Nielsen.

Matr.nr. 1h m.fl. Ejendomsskyld 550.000. Grundskyld 94.800. Areal 5,2 ha.

Bygningerne er nyopført i 1982-84. Der er 7 travheste. Afgrøderne er hvede, byg og græs. Der er 1 traktor.

EJLSTRUPVEJ 28, 4390 VIPPERØD.

ARNOLD FREDERIKSEN, gårdejer, født d. 18-4-1940, søn af Børge Frederiksen, Ugerløse, gift d. 11-5-1963 med Ruth Kristiansen, født d. 18-4-1942, datter af Ejner Kristiansen, Tølløse.

R.K. er hjemmehjælper.

A.F. er murerarbejdsmand. Han overtog gården d. 1-3-1980 fra sin far.

Matr.nr. 4b m.fl. Ejendomsskyld 660.000. Grundskyld 149.100. Areal 8,8 ha., heraf 1 ha. skov.

Bygningernes alder er ukendt. Afgrøderne er raps, hvede, vinterbyg, græs og majs. Der er 1 traktor og kornsilo.

ERIKSHOLMVEJ 3, "MAGLEGAARDEN", ST. GRANDLØSE, 4390 VIPPERØD.

NIELS EDV. KEJSER, landbruger. N.E.K. er pensionist. Han overtog gården i 1938 fra H.P. Hansen.

Matr.nr. 3a m.fl. Ejendomsskyld 4.900.000. Areal 85 ha., heraf tilkøbt 20 ha.

Stuehuset er opført i 1942, alle de gamle bygninger er revet ned

og nye er opført. Afgrøderne er frø og korn. Der er 2 traktorer, 1 mejetærsker og plansilo med tørreri. På gården er 1 fast medhjælper. Gården drives sammen med "Æblegården", Roskildevej 236, som sønnen, Erik Kejser, ejer.

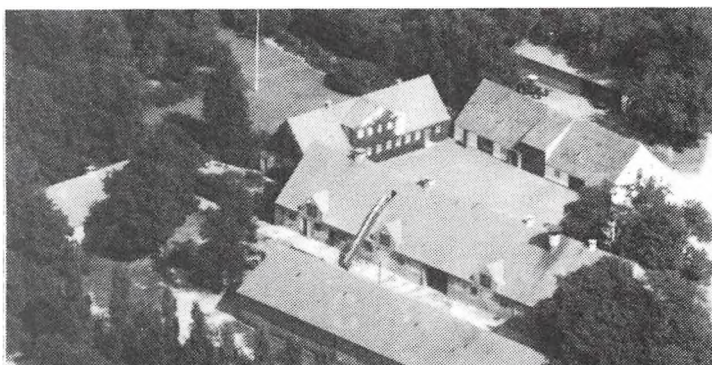

ERIKSHOLMVEJ 5, 4390 VIPPERØD.

MOGENS NIELSEN, gårdejer, født d. 24-7-1943, søn af Gerda og Svend Nielsen, Grandløse, gift d. 8-7-1972 med Hanne Johansen, født d. 20-6-1949, datter af Magna og Harry Johansen. Parret har børnene: Anders, Søren og Louise.

H.J. er socialpædagog.



Mogens Nielsen er kasserer i Holbæk Husmandsforening. Han overtog gården d. 1-9-1964 fra Chr. Jørgensen.

Matr.nr. 1r. Ejendomsskyld 1.300.000. Grundskyld 428.000. Areal 22,6 ha., heraf tilkøbt 18,5 ha., og der er forpagtet 18 ha. Bygningerne er opført i 1909, stuehuset er restaureret og tilbygget i 1977, udlænger er opført i 1967 og 1979. Gården dri-

ves med en slagtesvineproduktion på 30 stk. grisesøer, smågrisene opfedes. Afgrøderne er hvede, byg, havre og raps. Der er 3 traktorer, 1 mejetærsker, kornsilo og halmfyr. På gården er der en medhjælper på deltid.

**ERIKSHOLMVEJ 10, "PLENTY", 4390 VIPPERØD.**

NIELS PETER SVENDSGÅRD NIELSEN, boelsmand, født d. 26-10-1938, søn af Karen og Viggo Nielsen.

N.P.S.N. er jord- og betonarbejder. Han overtog gården d. 1-7-1982 fra sin far, som købte den i 1950.

Matr.nr. 1aa og 2a. Areal 5,7 ha.

Bygningerne er opført i 1909. Afgrøden er byg og der er 1 traktor.

**ERIKSHOLMVEJ 13, "LYKKEHØJ", 4390 VIPPERØD.**

HANS JØRGEN OLSEN, pelsdyravler, født d. 15-4-1953, søn af Asta og Carlo Olsen, Ågerup, gift d. 18-8-1978 med Margit Hansen, født d. 26-6-1954, datter af Karen og Børge Hansen, Springstrup. Parret har børnene: Christian og Jesper.

M.H. er hospitalslaborant.

H.J.O. overtog gården d. 11-6-1982 fra Søberg.

Matr.nr. 1u m.fl. Ejendomsskyld 700.000. Grundskyld 125.000. Areal 4,4 ha., heraf 0,5 ha. eng.

Bygningerne er opført i 1900 og ombygget i 1988. Gården drives som minkfarm med en besætning på 340 tæver og 1.500 til pelsning, desuden er der 6 tyrekalve. Argrøderne er græs og havre. Der er 1 traktor og gylletank.

**ERIKSHOLMVEJ 26, 4390 VIPPERØD.**

BIRTE DITLEFSEN, husmand, født d. 29-4-1932, datter af Karen og Svend Juel Møller, gift d. 12-10-1957 med Klaus Ditlefsen, født d. 4-2-1935, søn af Jutta og Gunner Ditlefsen. Parret har børnene: Jesper, Line og Ellen.

K.D. er seminarielektor.

B.D. er overlærer. Hun overtog gården d. 1-4-1982 fra Ebbe Madsen.

Matr.nr. 1y. Ejendomsskyld 550.000. Areal 5,5 ha.

Bygningerne er opført i 1908 og tilbygninger i 1920, stuehuset er tilbygget og moderniseret i 1979/80. Gårdens besætning er på 12-13 moderfår, 5 tyrekalve til opfedning, slagtesvin og fjerkræ. Afgrøderne er økologisk græs og korn. Der er 1 traktor og kornsilo.

**FAURBJERGVEJ 30, "HESSELBJERG", 4300 HOLBÆK.**

PREBEN JENSEN, gårdejer, født d. 10-7-1935, søn af Ingeborg og Jens P.H. Jensen, gift d. 27-6-1964 med Ritta Lillian Bylling, født d. 11-7-1938, datter af Ester og Christian Karl Bylling. Parret har børnene: Søren, født d. 10-8-1966 og Jesper, født d. 27-8-1972.

P.N. overtog gården d. 1-8-1968 fra sin far, nuværende ejer er 7. generation på gården, som er fra 1764.

Matr.nr. 7a. Ejendomsskyld 2.400.000. Grundskyld 800.000. Areal 45 ha., heraf tilkøbt 19,3 ha. og der er forpagtet 4 ha.

Stuehuset er opført i 1929, kalvestald 1904, kostald 1917, længe 1939, ungdyrstald 1972 og lade med maskinhus 1978. Gården drives med en kvægproduktion på 60 malke-

køer, 120 ungdyr og 30 slagtekalve. Salgsafgrøderne er ærter, raps, hvede og sukkerroer. Der er 3 traktorer, 1 rendegraver, gylletank, 1 markvandingsanlæg, 7 kornsiloer og plansilo. På gården er 1 fodermester.

P.J. ejer og driver også "Lygård" i Kastруп, som er på 23,7 ha. Den er også en slægtsgård, men på moderens side.

FLENØVEJ 6, 4300 HOLBÆK.

JENS JØRN JENSEN, gårdejer, født d. 21-10-1959.

J.J.J. overtog gården d. 1-10-1987 fra Aksel Jørgensen.

Matr.nr. 25a. Ejendomsskyld 1.090.000. Grundskyld 319.600. Areal 25,8 ha.

Bygningerne er opført i 1883. Gården drives med slagtesvineproduktion. Salgsafgrøderne er vinterbyg, vinterraps og vårbyg. Der er 4 traktorer og 2 mejetærskere.



FRUERSKOVVEJ 13, "TINGHØJ",  
4390 VIPPERØD.

FINN PEDERSEN, boelsmand,  
født d. 25-7-1936, søn af Laurits  
Pedersen.

F.P. er vognmand og revisor i  
vognmandsforeningen. Han overtog  
gården d. 1-2-1967 fra sin far,  
nuværende ejer er 4. generation  
på gården, som kom i slægtens  
eje i 1850.

Matr.nr. 1o. Ejendomsskyld

670.000. Grundskyld 130.200. Areal 7,4 ha.

Nye bygninger er opført omkring 1959. Afgrøden er raps og der er 1 traktor.

GAMMELBROVEJ 22, "BLÆSENBORG", 4300 HOLBÆK.

JOHN HANSEN, gårdejer, født d. 7-5-1945, søn af Kaj Hansen, gift d. 1-3-1975 med Sonja Larsen, født d. 28-8-1950, datter af Jens Chr. Larsen. Parret har børnene: Tine, Heidi og Henriette.

S.L. er plejehjemsassistent.

J.H. er telefonmontør. Han overtog gården d. 1-7-1986 fra Helmer Theilmann Nielsen.

Matr.nr. 1p-9e. Ejendomsskyld 850.000. Grundskyld 180.600. Areal 10,5 ha.

Gårdens besætning er på 14 slagtekalve. Afgrøderne er byg og græs. Der er 2 traktorer, kornsilo og halmfyr.

GL. SKOVVEJ 41, "GÅSEHOLM", 4340 TØLLØSE.

METTE HANSEN, gårdejer, født d. 25-4-1955, datter af Anna Sofie og Jens Knud Hansen.

M.H. er bygningsmaler. Hun overtog gården d. 15-10-1984 fra sin far.

Matr.nr. 6a. Ejendomsskyld 900.000. Grundskyld 234.900. Areal 13,2 ha. Jorden er bortforpagtet.

Stuehuset er opført i 1900, staldlænge 1950 og lade 1953. Der er 1 traktor.

GL. SKOVVEJ 48, "TVILLINGGÅRDEN", 4340 TØLLØSE.

JOHN PETERSEN, adm. direktør, født d. 9-1-1945, søn af V. Petersen, gift d. 15-1-1966 med Ingelise Andersen, født d. 2-2-1945, datter af Klara og Gunnar Andersen. I.A. er overassistent.

J.P. overtog gården d. 1-11-1983 fra Iver Andersen.

Matr.nr. 5e m.fl. Ejendomsskyld 730.000. Grundskyld 105.300. Areal 5,8 ha., det er eng, mose og sø.

Bygninger er opført i 1800-tallet. Salgsafgrøden er maltbyg. Der er 1 traktor.

GL. SKOVVEJ 52, 4340 TØLLØSE.

PEDER HARRY PEDERSEN, boelsmand, født d. 1-1-1913, søn af Karen Marie Margrethe Pedersen, Tybjerg, gift d. 24-3-1939 med Hedvig Jensigne Pedersen, født d. 27-10-1917, datter af Karen Marie og Niels Peder Pedersen, Tølløse. Parret har

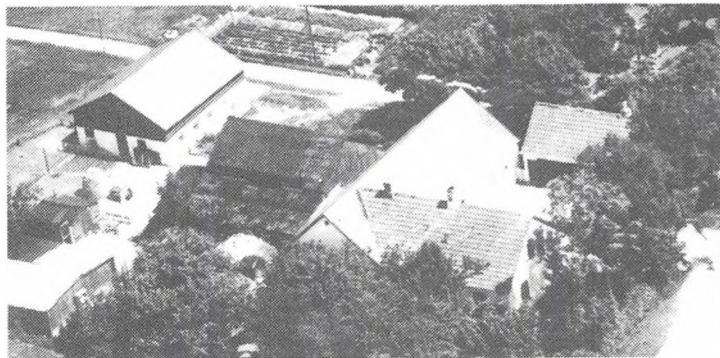

børnene: Svend Aage og Karen Magrethe.

Hedvig J. Pedersen er plejer. Peder H. Pedersen overtog gården d. 1-4-1949 fra sin svigerfar. Matr.nr. 5L m.fl. Ejendomsskyld 590.000. Grundskyld 148.100. Areal 7,8 ha., heraf tilkøbt 3,3 ha. Jorden er bortforpagtet. Bygningerne er opført i 1912.

GL. SKOVVEJ 63, "ENGHOLM", 4390 VIPPERØD.

LARS HELMER, gårdejer, født d. 9-12-1950, søn af Poul Ejler Helmer, gift d. 9-3-1984 med Janne Jensen, født d. 10-12-1956, datter af Henning Jensen.

J.J. er sygeplejerske.

L.H. er snedkermester samt formand for maskinudvalget og i bestyrelsen for Holbæk Landboforening. Han overtog gården d. 1-9-1977 fra Jørgen Lyngaa.

Matr.nr. 1a. Ejendomsskyld 1.800.000. Grundskyld 250.000. Areal 15 ha.

Stuehuset er opført i 1864 og restaureret 1988, udlænger er opført 1977-79. Gården drives med en slagtesvineproduktion på ca. 4.000 stk. årligt. Der er 2 traktorer, gylletank og gastæt kornsilo.

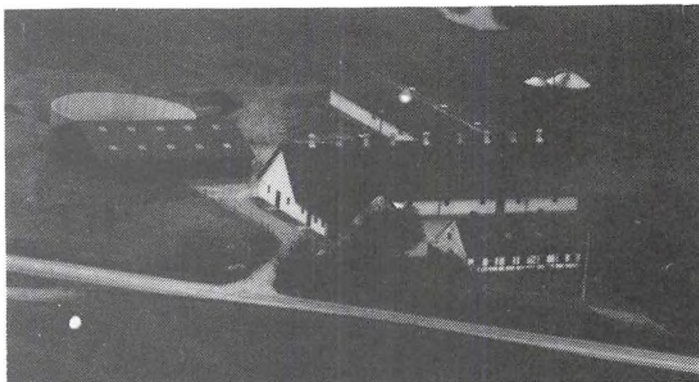

GL. SKOVVEJ 64, "LANGAGERGÅRD", ALGESTRUP, 4340 TØLLØSE.

HARTVIG PEER DEHN, gårdejer, født d. 10-2-1929, søn af Maren og Georg Dehn, Strøby, gift d. 25-4-1953 med Tove Kristine Poulsen, født d. 2-11-1928, datter af Sofie og Hans Alberth Poulsen, Svebølle. Parret har børnene: Kirsten, Steen og Aage. H.P.D. har været formand og viceformand for De danske Landforeninger i perioden 1979-86, i samme tidsrum formand for Sjællandske Landboforeninger, i perioden 1969-80 var han formand for Holbæk Landboforening, 1978-86 medlem af bestyrelsen i Essfood samt medlem af bestyrelsen og forretningsudvalget i Nykredit, medlem af repræsentantskabet i Privatbanken og formand for Privatbanken i Holbæk. Han overtog forpagtningen af gården i 1961 og købte den i 1970 fra Grethe Bergvall.

Matr.nr. 3a m.fl. Ejendomsskyld 2.900.000. Grundskyld 1.200.000. Areal 70 ha., heraf tilkøbt 23,8 ha., der er 2 ha. eng og 2 ha. moser og mergelgrave. Desuden er der forpagtet 12 ha.

Stuehuset er opført i 1939, so- og farestald 1936, lade 1933, smågrisestald 1956, slagtesvinestald 1974, samt halm- og maskinlade i 1981. Gården drives med en slagtesvineproduktion på ca. 1.300 stk. årligt. Afgrøderne er hvede, byg, sukkerroer, ærter, vinterraps, vårraps og vedvarende græs. Der er 2 traktorer, 1 mejetærsker, 5 specialmaskiner, gylletank, kornsiloer, planlager, halmfyr, gennemløbstørreri og plantørreri. På gården er 1 medhjælper.

GL. SKOVVEJ 73, "MAAGEGÅRDEN", 4390 VIPPERØD.

JØRGEN HOFFMANN ROED, boelsmand, født d. 8-10-1935, søn af Holger Roed, gift d. 25-6-1966 med Birthe Andersen, født d. 25-11-1940, datter af Arthur Andersen. Parret har børnene: Claus og Lene.

B.A. er kontorassistent.

J.H.R. er tømrer. Han overtog gården d. 1-4-1969 fra sin far.

Matr.nr. 5e m.fl. Ejendomsskyld 580.000. Grundskyld 138.300. Areal 8,5 ha., heraf 1,5 ha. mose og skov. Bygningerne er opført før 1900 og restaureret senere, sidst i 1989. Afgrøden er maltbyg. Der er 2 traktorer og kornlager.



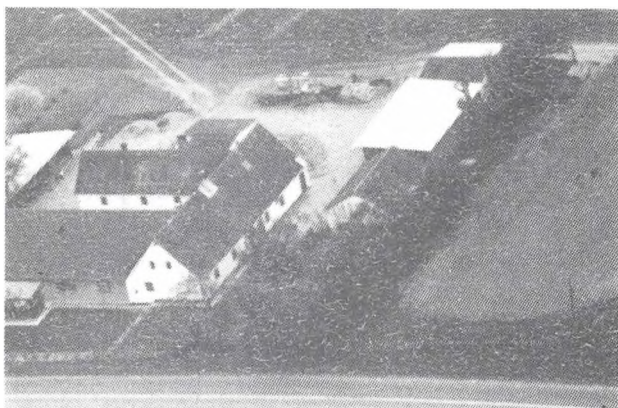

GL. SKOVVEJ 75, 4390 VIPPERØD.  
JOHAN JOHANSSON, jordbruger, født d. 4-8-1922, søn af Mine Madsen Johansson, gift d. 10-2-1945 med Tove, født d. 13-3-1921.  
J.J. er pensionist. Han overtog gården d. 15-7-1984 fra Niels B. Hansen.  
Matr.nr. 5b. Ejendomsskyld 640.000. Grundskyld 128.400. Areal 6,5 ha., heraf 1 ha. skov.  
Bygningerne er opført i 1929 og ombygget i 1950 og 1985. Afgrøden er korn og der er 2 traktorer.

GL. SKOVVEJ 77, "HØJMARKSGÅRDEN", 4390 VIPPERØD.

POUL EJLIF JENSEN, gårdejer, født d. 23-11-1902, søn af Jens Chr. Jensen, gift d. 3-7-1931 med Karen Margrethe Rasmussen, født d. 20-10-1905, datter af August Rasmussen.

P.E.J. er pensionist. Han overtog gården i 1946 fra sin svigerfar.

Matr.nr. 4a-4d. Ejendomsskyld 1.350.000. Grundskyld 419.500. Areal 20,3 ha.

Bygningerne er opført i 1929-30. Salgsafgrøderne er korn og raps. Maskinstation bruges til markarbejdet.

GL. SKOVVEJ 80, 4390 VIPPERØD.

BENT FJELDSTED CHRISTENSEN, boelsmand, født d. 5-10-1938, søn af F. Christensen, gift d. 20-3-1965 med Ellen Mandrup Jensen, født d. 15-6-1941, datter af Mandrup Jensen.

B.F.C. er jord- og betonarbejder. Han overtog gården d. 11-12-1963 fra sin far, nuværende ejer er 3. generation på gården, som er fra 1904.

Matr.nr. 1c m.fl. Ejendomsskyld 660.000. Grundskyld 129.100. Areal 6,7 ha., heraf tilkøbt 3,4 ha.

Bygningerne er opført i 1904 og tilbygget i 1940. Afgrøden er byg og der er 1 traktor.



GL. SKOVVEJ 81, 4390 VIPPERØD.

CLAUS LARSEN, boelsmand, født d. 16-2-1949, søn af Arnold Larsen, gift d. 29-3-1975 med Irene Lambertsen, født d. 25-9-1948, datter af Peter Lambertsen.

I.L. er overassistent ved kommunen.

C.L. er specialarbejder. Han overtog gården d. 15-3-1988 fra Gunner Jensen.

Matr.nr. 1o. Ejendomsskyld 560.000. Grundskyld 110.700. Areal 5,5 ha.

Bygningerne er opført i 1924, da gården blev udstykket fra "Søgården". Afgrøden er vinterhvede. Der er 1 traktor, maskinstation bruges til markarbejdet.



GL. SKOVVEJ 85, "LINDELY", SØBY, 4300 HOLBÆK.

JENS BALLE JENSEN, boelsmand, født i 1913, søn af Søren Balle Jensen, gift d. 15-5-1943 med Inga Jørgensen, født d. 27-1-1922, datter af Axel Jørgensen. Parret har børnene: Marie, født d. 15-5-1944, Birgitte, født d. 27-5-1947, Benthe, født d. 26-1-1950, Bodil, født d. 21-7-1951, Birthe, født d.

19-5-1962 og Margit, født d. 20-7-1964.

J.B.J. er pensionist. Han overtog gården d. 1-5-1947 fra Karl Birk.

Matr.nr. 1p m.fl. Ejendomsskyld 570.000. Grundskyld 122.000. Areal 5,5 ha.

Bygningerne er opført i 1925. Afgrøderne er byg og raps. Der er 1 traktor og kornlager. Navnet på gården "Lindely" skyldes, at der er en lang række lindetræer ved gården.

GL. SKOVVEJ 86, 4390 VIPPERØD.

ROBERT CHRISTENSEN, gårdejer, født d. 21-11-1930, søn af Jørgen Christensen, Sdr. Asmindrup, gift d. 12-3-1966 med Kirsten Frederiksen, født d. 10-7-1932, datter af Peder Frederiksen, Ugerløse. Parret har børnene: Kurt og Lisbeth.

R.C. overtog gården d. 1-5-1978 fra Asger Bigård.

Matr.nr. 4b m.fl. Ejendomsskyld 760.000. Grundskyld 208.900. Areal 11 ha., heraf tilkøbt 3,3 ha.

Afgrøden er byg og der er 2 traktorer.



GL. SKOVVEJ 87, 4300 HOLBÆK.  
EGON NIELSEN, gårdejer, født d. 20-2-1931, søn af Osvald Nielsen, gift d. 29-6-1957 med Ingrid Sørensen, født d. 29-10-1937, datter af Ejner Sørensen, Søby. Parret har datteren Lone, født d. 15-4-1959.

E.N. overtog gården d. 1-7-1979 fra sin far.

Matr.nr. 1q-3h. Ejendomsskyld 430.000. Grundskyld 107.400. Areal 5,5 ha.

Bygningerne er opført i 1925, da gården blev udstykket fra "Søgården". Gården drives som alsidigt landbrug med kvægproduktion og slagtesvineproduktion. Afgrøderne er hvede og byg. Der er 1 traktor og kornlager.

I.S. ejer gården Gl. Skovvej 102.

GL. SKOVVEJ 89, 4300 HOLBÆK.

SVEND JENSEN, husmand, født d. 19-3-1925, søn af Jens Peter Jensen, gift d. 2-6-1955 med Elisabeth Jensen, født d. 2-12-1928, datter af Viggo F. Jensen. Parret har børnene: Eva, født d. 19-2-1956, Jens Peter, født d. 5-6-1959, Tommas, født d. 6-3-1967 og Kristian, født d. 13-3-1972.

S.J. overtog gården d. 1-3-1959 fra sin far.

Matr.nr. 1r, 3i og 1s. Ejendomsskyld 970.000. Grundskyld 250.000. Areal 10,9 ha., heraf tilkøbt 5,3 ha.

Bygningerne er opført i 1925, ny svinestald og udhus 1930 samt ny svinestald og lade i 1969. Gården drives med svineproduktion, smågrisene sælges og der produceres ca. 90 stk. slagtesvin. Afgrøderne er havre, hvede, byg og raps. Der er 2 traktorer, 1 mejertærsker og kornlager. På ejendommen er der en høj, som kaldes Grydehøjen, den blev benyttet af tyskerne under 2. Verdenskrig. Gården er udstykket fra "Søgården".

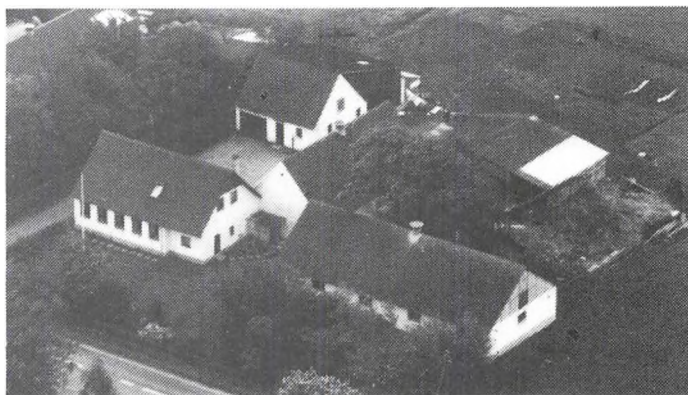

GL. SKOVVEJ 95, 4300 HOLBÆK.

SIGFRED JENSEN, husmand, født d. 25-3-1912, søn af Jacob Jensen, gift d. 4-12-1938 med Rigmor Nielsen, født d. 20-7-1918, datter af Vilhelm Nielsen. Parret har børnene: Visti og Knud.



Sigfred Jensen er pensionist. Han overtog gården d. 20-3-1947 fra Frederik Jensen.

Matr.nr. 1t m.fl. Ejendomsskyld 560.000. Grundskyld 129.500. Areal 6,5 ha., heraf tilkøbt 1 ha. Jorden er forpagtet ud.

Bygningerne er opført i 1934 efter en brand. Gården blev udstykket fra "Søgården" i 1924.

**GL. SKOVVEJ 96, 4390 VIPPERØD.**

ERLING HANSEN, tømrersvend, født d. 12-8-1949, søn af Ellen og Holger Hansen, Sønderup Mark, gift d. 16-8-1969 med Tinna Jacobsen, født d. 25-5-1950, datter af Karen og Frederik Jacobsen, Assentorp.

T.J. er pædagogmedhjælper.

E.H. overtog gården d. 15-10-1988 fra Jørgen Phill.

Matr.nr. 1n. Ejendomsskyld 610.000. Grundskyld 78.100. Areal 4 ha.

Bygningerne er opført i 1926. Gården er udstykket fra "Søgården". Afgrøderne er byg med lucerneudlæg. Der er 1 traktor.

**GL. SKOVVEJ 97, 4300 HOLBÆK.**

ARNE POULSEN, gårdejer, født d. 4-6-1945, søn af Aksel Poulsen, gift d. 4-11-1967 med Yvonne Johnas, født d. 30-8-1949, datter af Frode Johnas.

Y.J. er bogholder.

A.P. er formand. Han overtog gården d. 1-7-1986 fra Per Christensen.

Matr.nr. 1u m.fl. Ejendomsskyld 760.000. Grundskyld 231.000. Areal 11,5 ha., heraf tilkøbt 5,7 ha.

Bygningerne er opført i 1923, da gården blev udstykket fra "Søgården". Gården drives med slagtesvineproduktion og der er kalve til opfedning. Afgrøderne er raps og maltbyg. Der er 1 traktor og halmfyr.

**GL. SKOVVEJ 99, SØBY, 4300 HOLBÆK.**

KNUD ERLING HANSEN, boelsmand, født d. 16-3-1928, søn af Hans August Hansen, Kelstrup, gift d. 5-6-1954 med Jytte Agnethe Pedersen, født d. 22-10-1933, datter af Emil Pedersen, Tingerup. Parret har børnene: Svend Aage, født d. 3-3-1956, Bent, født d. 14-7-1957, John, født d. 3-9-1963 og Tina, født d. 8-9-1965.

J.A.P. er rengøringsassistent.

K.E.H. er lagermand. Han overtog gården d. 5-1-1954 fra Rasmus Jensen.

Matr.nr. 1v. Ejendomsskyld 620.000. Grundskyld 108.200. Areal 5,5 ha. Jorden er bortforpagtet.

Bygningerne er opført i 1924, da gården blev udstykket fra "Søgården".

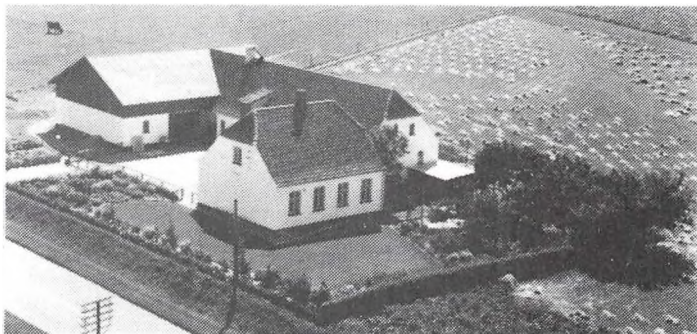

**GL. SKOVVEJ 100, 4300 HOLBÆK.**

KNUD LARSEN, husmand, født d. 13-11-1916, søn af Niels Chr. Larsen, gift d. 20-12-1942 med Ebba Kristine Jensen, født d. 14-3-1924, datter af Theodor Jensen. Parret har børnene: Jørgen, Henning og Birthe.

K.L. er pensionist. Han overtog gården d. 11-6-1952 fra Erik Sigård.



Gl. Skovvej 100 's matr.nr. 1m. Ejendomsskyld 500.000. Grundskyld 100.600. Areal 5 ha. Jorden er bortforpagtet.

Bygningerne er opført i 1924, da gården blev udstykket fra "Søgården".

GL. SKOVVEJ 102, 4300 HOLBÆK.

INGRID NÆSHOLDT NIELSEN, gårdejer, omtales under Gl. Skovvej 87.

I.N.N. overtog gården d. 8-12-1980 fra Gerda Næsholdt Sørensen.

Matr.nr. 1L. Ejendomsskyld 450.000. Grundskyld 99.500. Areal 5,5 ha.

Bygningerne er opført i 1925, da gården blev udstykket fra "Søgården". Afgrøderne er byg og raps.

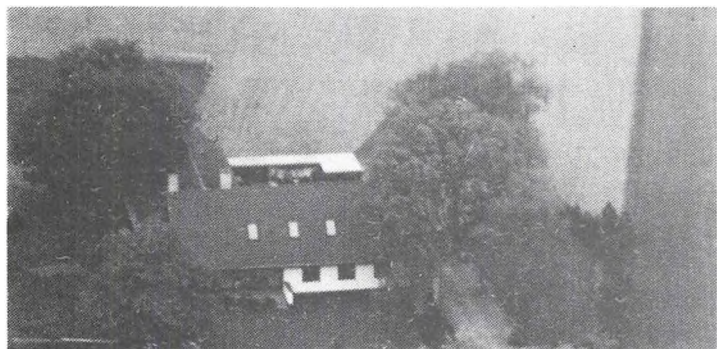

GL. SKOVVEJ 104, 4300 HOLBÆK.

EBBE CHRISTOPHERSEN, boelsmand, født d. 28-1-1942, søn af Svend Christophersen, gift d. 6-9-1975 med Karen Lise Christensen, født d. 27-1-1948, datter af Edvard Christensen. Parret har børnene: Lars og Mette. L.C. er kontorassistent.

E.C. er murer. Han overtog gården d. 2-8-1968 fra Karl Larsen.

Matr.nr. 1k. Ejendomsskyld 710.000. Grundskyld 84.000. Areal 4,1 ha.

Bygningerne er opført i 1928, da gården blev udstykket fra "Søgården", der er bygget nyt stuehus og længerne blev istandsat i 1975/76. Gårdens besætning er på 4 søer, smågrisene sælges, og 2 heste. Afgrøderne er raps og græs.

GL. SKOVVEJ 106, SØBY, 4300 HOLBÆK.

PER LEHMANN JENSEN, husmand, født d. 19-4-1954, søn af Inger og Helmer Jensen, Holbæk, gift d. 1-10-1988 med Lone Heide Sørensen, født d. 25-8-1957, datter af Tove og Villy Heide Sørensen.

P.L.J. er ekspeditrice.

P.L.J. er murersvend. Han overtog gården d. 1-10-1983 fra Jens Bollerup.

Matr.nr. 1i. Ejendomsskyld 550.000. Grundskyld 81.500. Areal 4,1 ha.

Bygningerne er opført i 1923. Gårdens besætning er på 2 heste og afgrøden er vårraps. Der er 1 traktor. Ejendommen bliver kaldt "Huset på bakken".

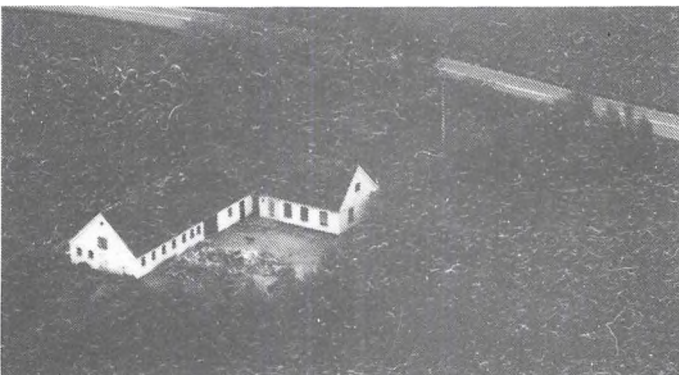



GL. SKOVVEJ 110, "HAABET",  
4300 HOLBÆK.

JYTTE MØLLEGAARD HANSEN,  
født d. 25-6-1951, datter af In-  
ger og Helge Hansen. Hun har  
sønnen Rasmus.

J.M.H. er pædagog. Hun overtog  
gården d. 1-8-1983 fra sin far.  
Matr.nr. 1h. Ejendomsskyld 450.000.  
Grundskyld 73.000. Jorden er  
solgt fra.

Bygningerne er opført i 1929 og  
restaureret 1983.

GL. SKOVVEJ 112, 4300 HOL-  
BÆK.

HARRY PREBEN PEDERSEN,  
boelsmand, født d. 7-4-1933, søn  
af Jens Pedersen, Vipperød.

H.P.P. er pensionist. Han over-  
tog gården d. 10-11-1963 fra  
Carlo Jørgensen.

Matr.nr. 1g. Ejendomsskyld 700.000.

Grundskyld 97.500. Areal 4,9 ha.

Bygningerne er opført i 1925, da  
gården blev udstykket fra "Sø-  
gården". Afgrøden er byg. Der er 1 traktor.



GRANDLØSE KIRKEVEJ 12,  
"BÆKMARKSGÅRD", 4300 HOL-  
BÆK.

HERTHA KNUDSEN, gårdejer,  
født d. 17-10-1919, datter af  
Anna og Johannes Jacobsen, Nor-  
drup, gift d. 28-4-1940 med Gun-  
ner Knudsen, født d. 7-4-1911,  
søn af Viggo Knudsen, Hyllested.  
Parret har børnene: Lis og Ben-  
the.

G.K. døde den 4-4-1965. Han

overtog gården d. 11-12-1939 fra Valdemar Laursen.

Matr.nr. 5a m.fl. Ejendomsskyld 950.000. Grundskyld 200.000. Areal 12 ha. Jorden er  
bortforpagtet.

Stuehuset er nybygget i 1942 og udlængerne er fra 1920.

GUREDEVEJ 19, "ØSTERGAARD",  
4300 HOLBÆK.

LARS GUDMUND SØRENSEN,  
forpagter, født d. 23-3-1931, søn  
af Johanne og Anders L. Christ-  
ian Sørensen, gift d. 22-11-1958  
med Else Ingrid Jokumsen, født  
d. 12-11-1936, datter af Karen  
Ingeborg og Jens Åge Jokumsen.  
Parret har børnene: Svend-Erik,  
født d. 29-12-1962 og Irene, født  
d. 1-7-1967.

L.G.S. overtog forpagtningen af gården d. 1-4-1961 fra sin svigerfar.

Matr.nr. 4a. Ejendomsskyld 1.500.000. Grundskyld 628.500. Areal 31,5 ha.



Gården, der er fra omkring 1708, brændte d. 9-12-1986 og blev genopbygget i 1987 og staldene i 1988. Gården drives med en slagtesvineproduktion på 30 søer og der produceres ca. 450 slagtesvin årligt, desuden er der 8 slagtedyre af blandet race. Salgsafgrøderne er raps, byg og hvede. Der er 2 traktorer, 1 mejetærsker, gylletank og plansilo.



GUREDEVEJ 32, "STAUNSBJERG", 4300 HOLBÆK.

SVEND JENSEN, gårdejer, født d. 12-9-1911, søn af Anni og Las Jensen.

S.J. er pensionist. Han overtog gården i 1937 fra sin far. Gården har været i slægtens eje siden 1700-tallet, den er udstykket fra "Haustegård".

Matr.nr. 10 Gureby. Ejendomsskyld 540.000. Grundskyld 121.140. A-

real 8,3 ha., heraf tilkøbt 2,2 ha.

Bygningerne er ombygget i 1975. Gårdens besætning er på 2 køer, 2 kvier, 2 kalve og 2 heste. Der er 2 traktorer og 2 kornsiloer.

HAVREMARKEN 32, "VINSTRUP MØLLEGÅRD", 4390 VIPPERØD.

NIELS KRISTIAN NIELSEN, gårdejer, født d. 24-2-1933, søn af Axel Nielsen, Asnæs, gift d. 11-5-1957 med Inga Møller, født d. 6-1-1936, datter af Kaj Møller, Fårevejle. Parret har datteren Dorthe.

I.M. er restauratør.

N.K.N. er byrådsmedlem og formand for teknisk udvalg. Han overtog gården d. 1-4-1966 fra Chr. Jensen.

Matr.nr. 9a. Ejendomsskyld 1.700.000. Grundskyld 526.000. Areal 27 ha. Jorden er bortforpagtet.

Stuehuset er restaureret i 1979/80, de øvrige bygninger i perioden 1973-80.

HELLESTRUPVEJ 2, "BIRKEGÅRD", HELLESTRUP, 4300 HOLBÆK.

JOHNY NIELSEN, gårdejer, født d. 15-6-1959, søn af Knud Nielsen, gift d. 20-6-1987 med Jane Sofie Hansen, født d. 8-10-1964, datter af Henry Hansen.

J.S.H. er maskinmaler.

J.N. er landbrugsmedhjælper. Han overtog gården d. 12-8-1982 efter en tvangsauktion. Matr.nr. 6a m.fl. Ejendomsskyld 1.300.000. Grundskyld 340.000. Areal 19 ha., heraf 0,5 ha. eng. Desuden er der forpagtet 3,3 ha.

Stuehuset er opført i 1917 og udlænger 1957. Gårdens besætning er på 19 tyrekalve og 3 ammekøer. Afgrøderne er raps, hvede, byg og roer. Der er 2 traktorer og 1 mejetærsker.

HELLESTRUPVEJ 21, "ØSTERGÅRD", 4390 VIPPERØD.

JENS WILLEMOES MEINERTSEN, gårdejer, født d. 10-11-1931, søn af Hans Meinertsen.

J.W.M. overtog gården d. 1-6-1965 fra sin far.

Matr.nr. 4a. Ejendomsskyld 1.500.000. Grundskyld 380.000. Areal 24,4 ha.

Stuehuset er opført 1904, lade 1890, hestestald 1895 og kostald 1917. Gården drives med slagtesvineproduktion. Afgrøderne er korn og raps. Der er 1 traktor, kornsilo og korntørringsanlæg.

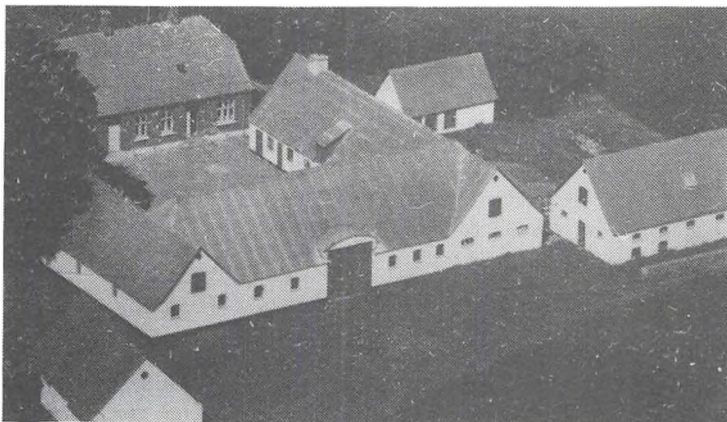



**HELLESTRUPVEJ 32, 4390 VIPPERØD.**

Gården ejes af Sdr. Asmindrup-Grandløv Menighedsråd og den er forpagtet af Robert Christensen. Matr.nr. 1b 1n. Ejendomsskyld 1.200.000. Grundskyld 345.800. Areal 21 ha. Bygningerne er opført i 1947 efter en brand.

**HELLESTRUPVEJ 48, 4390 VIPPERØD.**  
GERDA JENSEN, boelsmand, født d. 20-3-1927, datter af Ludvig Larsen. G.J. er pensionist. Hun overtog gården d. 1-10-1949 fra sin far. Matr.nr. 1L. Ejendomsskyld 480.000. Grundskyld 117.100. Areal 6,9 ha. Jorden er lejet ud. Bygningerne er opført i 1921.

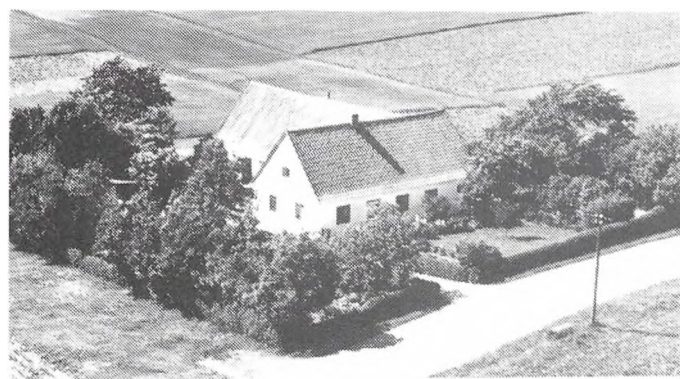

**HELLESTRUPVEJ 50, 4390 VIPPERØD.**

KARL EMIL LARSEN, boelsmand, født d. 27-3-1916, søn af Lars Peter Larsen, Kvandløse, gift d. 23-5-1943 med Helen Kristine Jensen, født d. 18-7-1923, datter af Jens Peter Jensen. K.E.L. er pensionist. Han overtog gården d. 1-12-1956 fra Martinus Thomsen. Matr.nr. 1m. Ejendomsskyld

520.000. Grundskyld 111.200. Areal 5,5 ha. Bygningerne er opført i 1921 og tilbygget 1974. Afgrøden er vinterbyg.

**HØJLYSTVEJ 26, "SØNDERMOSEGÅRD", 4300 HOLBÆK.**  
JØRGEN MØLLER JENSEN, gårdejer, født d. 22-6-1925, søn af Alma og Carl W. Jensen, gift d. 20-8-1982 med Lis Andersen, født d. 28-6-1941, datter af Grete og Dean Andersen. J.M.J. er ejer af Slidbanefabrikken i Viby på Sjælland, den er forpagtet ud. Han overtog gården d. 1-3-1976 fra Tove Damgaard.



Matr.nr. 12f. Ejendomsskyld 1.350.000. Grundskyld 169.700. Areal 8,8 ha. Stuehuset er opført 1912 og resten af bygningerne 1878. Gården drives med en svineproduktion på 70 søer og der produceres ca. 1.000 slagtesvin, desuden er der 8 Mohairgeder og 22 landgeder. Der er 2 traktorer, gylletank, 6 tårnsiloer, automatisk foderanlæg og automatisk udmugningsanlæg.

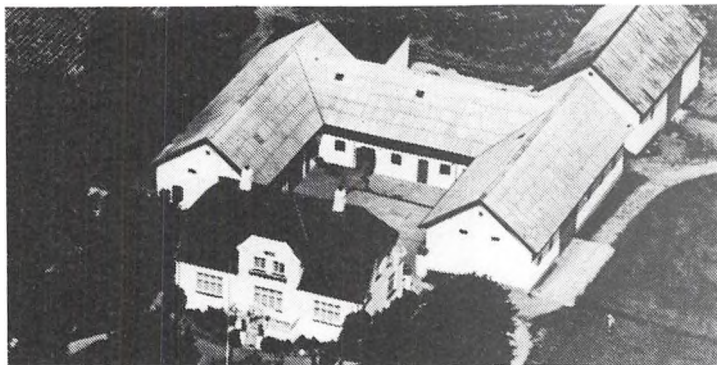

KALUNDBORGVEJ 204, "LINDEGAARDEN", 4300 HOLBÆK.

JENS HELGE PEDER ANDERSEN, fhv. gårdejer, født d. 30-4-1920, søn af Laura Kristine og Jens Peder Andersen.

J.H.P.A. overtog gården d. 1-1-1969 fra sin far, efter at have haft den i forpagtning i 8 år, nuværende ejer er 4. generation på gården.

Matr.nr. 2a. Ejendomsskyld

1.300.000. Areal 22 ha. Jorden er bortforpagtet.

Bygningerne er opført i 1910 efter en brand. Gårdens besætning er 1 hest og lidt høns.

KALUNDBORGVEJ 226, "TUSE LÅGEGAARD", 4300 HOLBÆK. TORBEN ANDERSEN, gårdejer, født d. 2-3-1934, søn af Johannes Andersen, gift med Edith Kristensen, født d. 20-6-1937, datter af Martha og Johannes Kristensen.

T.A. er faglærer ved Tuse Skole. Han overtog forpagtningen af gården i 1959 og købte den i 1969, nuværende ejer er 6. generation på gården, som nu er overtaget af en datter og svigersøn.

Matr.nr. 21a Tuse. Ejendomsskyld 1.400.000. Areal 20,8 ha., heraf 3 ha. eng. Desuden er der forpagtet 60 ha.

Stuehuset er opført 1789 og ombygget flere gange, stalden er fra 1905. Gården drives udelukkende med planteproduktion bestående af frø, hvede, vintersæd og maltbyg. Der er 1 traktor og 1 mejetærsker.



KALUNDBORGVEJ 260 "KILDEGÅRDEN", TUSE, 4300 HOLBÆK. HANS CHR. HØJGAARD NIELSEN, landmand og kriminalassistent, født d. 1-7-1947, søn af Svend Aage Nielsen, Aså, gift d. 16-6-1979 med Kirsten Elise Poulsen, født d. 8-9-1949, datter af Mads Poulsen, Bagsværd. Parret har børnene: Thomas, født d. 18-10-1983 og Kasper, født d. 6-4-1981.



K.E.P. er socialformidler.

H.C.H.N. overtog gården d. 1-8-1986 fra Gunnar Hermansen.

Matr.nr. 14a. Ejendomsskyld 1.330.000. Grundskyld 432.900. Areal 24,9 ha.

Stuehuset er fra 1790, et nyt er opført i 1990, svinestald, kostald og lade er opført i 1934 efter en brand, maskinhus 1955 samt maskinhus og stålhal 1978. Gården drives udelukkende med planteproduktion bestående af maltbyg, hvede og vinterraps. Der er 2 traktorer, markvandingsanlæg, kornlager og halmfyr.

KALUNDBORGVEJ 309, "HYLDAGER", 4300 HOLBÆK.

SAMUEL STRANDLY HANSEN, gårdejer, født d. 3-4-1931, søn af Marie og Knud Hansen, gift d. 16-5-1956 med Karen Rønnenkamp Holst, født d. 4-4-1930, datter af Johannes og Marie Rønnenkamp Holst. Parret har børnene: Kurt, Ruth, Lars, Leif, Marie og Niels.



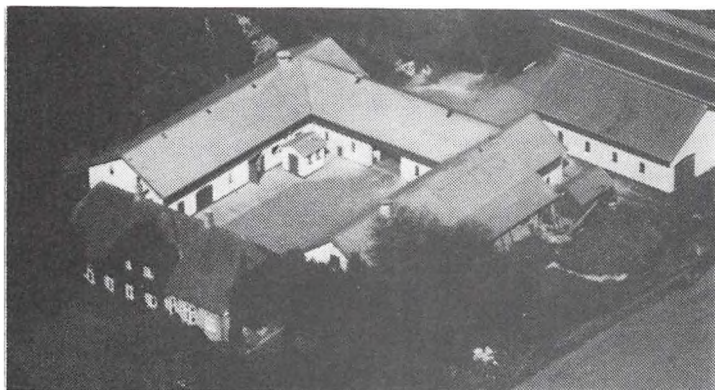

Samuel S. Hansen har været formand for skolekommissionen i 12 år og kaptajn i Hjemmeværnet i 16 år, han er stadig aktiv i Hjemmeværnet. Han overtog gården d. 1-4- 1957 fra Jens Peter Larsen, som var ejer af gården i 59 år.

Matr.nr. 27a og 27b. Ejendomsskyld 1.370.000. Grundskyld 305.400. Areal 16,5 ha. og der er forpagtet 35,5 ha.

Stuehuset er opført i 1913, ve-

sterlænge 1902, nord- og østlænger 1907, lade 1923, maskinhus 1976 og svinestald 1981. Gården drives med en svineproduktion på ca. 60 søer og desuden er der en hjortefarm på ca. 30 stk. Afgrøderne er sukkerroer, hvede, rug, byg og raps. Der er 2 traktorer, 1 mejetærsker, kornsiloer og gennemløbstørreri. På gården er 1 fast medhjælper.

**KASTHOLMVEJ 3, "KASTHOLM",  
4390 VIPPERØD.**

JENNY DAVIDSEN RASMUSSEN, gårdejer, født d. 3-1-1912, datter af August Rasmussen.

J.D. er pensionist. Hun overtog gården d. 1-7-1946 fra sin far, nuværende ejer er 3. generation på gården, som kom i slægtens eje i 1863.

Matr.nr. 7a og b. Ejendomsskyld 1.500.000. Grundskyld 471.600. Areal 23,5 ha.

Stuehuset er opført i 1863, staldlænge 1907, svinestald 1912, garage og portlænge 1922. Afgrøderne er korn og raps. Der er 1 traktor, maskinstation bruges til markarbejdet.



**KASTHOLMVEJ 5, "RUBJERG",  
4390 VIPPERØD.**

MARINUS RABEN, gårdejer, født d. 8-5-1916, søn af Peter Raben, gift d. 5-6-1942 med Karen Salomonsen, født d. 10-12-1918, datter af Hans Salomonsen.

M.R. overtog gården d. 5-5-1954 fra sin svigerfars enke. Gården har været i slægtens eje siden 1799.

Matr.nr. 9 m.fl. Ejendomsskyld



780.000. Grundskyld 222.900. Areal 11,8 ha.

Stuehuset er opført i 1850, svinestald 1932 og kostald 1951. Gården drives som alsidigt landbrug med køer og grise. Afgrøderne er roer, græs og korn. Der er 2 traktorer, 1 mejetærsker, kornsilo og ensilagebeholder.

**KASTRUPVEJ 16, UGLERUP, 4300 HOLBÆK.**

POUL STEEN HANSEN, gårdejer, født d. 21-11-1919, søn af Helga og Hans Chr. Hansen, gift d. 7-3-1953 med Ruth Edith Jensen, født d. 14-3-1926, datter af Anna og Ernst Jensen, Øster Bagterp. Parret har børnene: Vibeke, Carsten og Ernst. R.E.J. er børnepædagog.

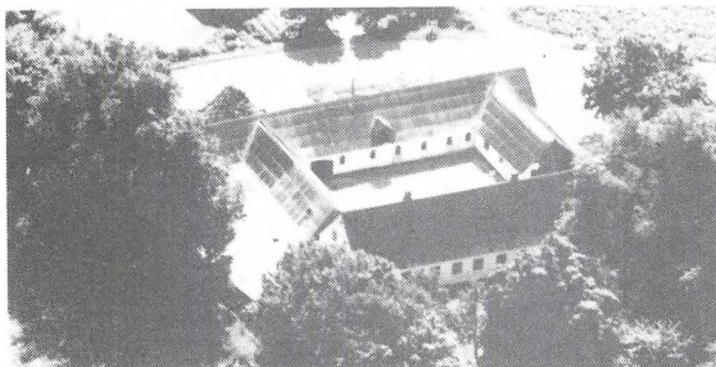

Poul S. Hansen er formand for Uglerup-Kastrup Vandværk og formand for Hørby Menighedsråd. Han overtog gården d. 1-8-1957 fra sin farbror, Thorvald Hansen. Gården har været i slægtens eje siden 1832.

Matr.nr. 3a. Ejendomsskyld 1.450.000. Grundskyld 432.400. Areal 21,8 ha.

Bygningerne er opført omkring 1900 og senere restaureret og

tilbygget. Gården drives med en svineproduktion på 25 søer, grisene fedes op. Afgrøderne er sukkerroer, ærter, raps, hvede og byg. Der er 2 traktorer, 1 mejetærsker kornsilo og plantørreri. På gården er 1 fast medhjælper; han har været på ejendommen i 40 år.

#### KASTRUPVEJ 34, "VINDMOSE-GÅRD", 4300 HOLBÆK.

JENS JENSEN, gårdejer, født d. 4-4-1948, søn af Ellen og Hans Erling Jensen, gift d. 11-3-1978 med Anny Jensen, født d. 7-8-1952, datter af Marry og Arnold Nielsen. Parret har datteren Mette, født d. 21-11-1981.

J.J. er medlem af bestyrelsen for vandværket. Han overtog gården d. 1-12-1975 fra sin far, nuværende ejer er 4. generation på gården.

Matr.nr. 3. Ejendomsskyld 1.600.000. Grundskyld 522.600. Areal 27 ha. og der er forpagtet 77,5 ha.

Stuehuset er opført i 1924, 3 lader 1962, 1977 og 1989 samt 2 stalde i 1976. Gården drives med en svineproduktion på 90 årssøer og der sælges ca. 2.000 smågrise årligt. Salgsafgrøderne er raps, hvede, byg, ærter og sukkerroer. Der er 5 traktorer, 3 mejetærskere, 1 rendegraver, gastæt silo, halmfyr og automatisk udmugningsanlæg. På gården er 3-5 medhjælpere. Der drives maskinstation fra ejendommen med bl.a. halm-snitte, roeoptager, majs-lægger, gummiged, halmpresser, 3 forskellige rundballepressere og der er 1 vindmølle.

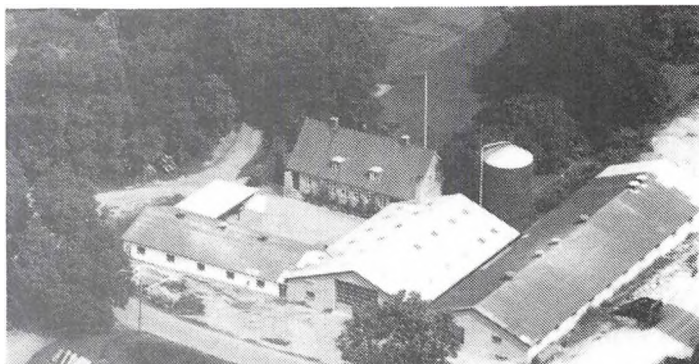

#### KASTRUPVEJ 37, "KILDEGÅRD", 4300 HOLBÆK.

JØRGEN JENSEN, gårdejer, født d. 6-7-1930, søn af Albert Jensen, Tusenæs, gift d. 26-5-1956 med Karen Inge Hansen, født d. 25-6-1934, datter af Hans Hansen. Parret har børnene: Allan, født d. 6-4-1960 og Terkel, født d. 11-1-1965.

J.J. overtog gården d. 11-12-1955 fra Adolf Christensen.

Matr.nr. 8a. Ejendomsskyld 1.230.000. Grundskyld 348.000. Areal 19,3 ha., heraf tilkøbt 6,6 ha., der er forpagtet 11 ha.

Stuehuset er opført i 1911, stald 1890, staklade 1947, kostald 1969 og maskinhus 1976. Gården drives med en kvægproduktion på 46 køer og 18 kalve af racen Jersey. Der er 4 traktorer og 3 siloer samt genvindingsanlæg for staldvarme.



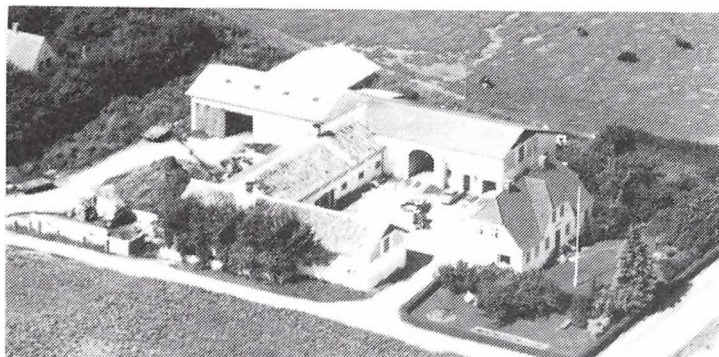

KISSERUPVEJ 53, "MOSEGÅRD",  
4300 HOLBÆK.

VILLY SØRENSEN, gårdejer,  
født d. 11-11-1940, søn af Agnes  
og Harry Sørensen, gift d.  
12-10-1974 med Anni Hansen,  
født d. 3-2-1945, datter af Bet-  
ty og Åge Hansen. Parret har  
børnene: Lene, født d. 2-8-1975  
og Anja, født d. 8-5-1978.

A.H. er overassistent.

V.S. overtog gården d. 1-1-1971

fra sin mor. Gården har været i slægtens eje siden 1888.

Matr.nr. 1a. Ejendomsskyld 2.600.000. Grundskyld 786.400. Areal 42 ha., heraf tilkøbt 15 ha., og der er forpagtet 28 ha.

Bygningerne er opført i 1929 efter en brand, de oprindelige bygninger var fra 1800. Gården drives med en kvæbesætning på 20 ammekøer, 17 kvier, 11 tyre og 21 kalve, derudover er der 3 ponyheste, 6 katte og 9 hunde. Salgsafgrøderne er raps, ærter, spinat, frø, sukkerroer, hvede, byg og rug. Der er 3 traktorer, 1 mejetærsker, gylletanke, markvandingsanlæg og 3 plansiloer.

V.S. ejer også nabogården "Bøgebjerg", som han købte i 1985, matr.nr. 2a.

KONGSTRUPVEJ 7, "TOFTEGÅRDEN", 4390 VIPPERØD.

MOGENS JENSEN, gårdejer, født d. 12-6-1940, søn af Helga og Ernst Jensen, gift d. 12-11-1958 med Grethe Charffersen, født d. 29-3-1940, datter af Christian Charffersen. Parret har børnene: Tage og Anders.

M.J. har siden 1982 boet sammen med Ruth Lillian Jørgensen; hun har børnene: Finn, Jan og Hanne.

M.J. er i bestyrelsen for familiebrugene i Holbæk, i planteavludvalget, i indkøbsforeningen og i Radio Holbæk. Han overtog gården d. 1-3-1962 fra Valborg Jensen. Matr.nr. 1a m.fl. Ejendomsskyld 1.420.000. Grundskyld 439.800. Areal 24,8 ha., heraf tilkøbt 16,5 ha. fra naboejendommen "Lykkegården", Kongstrupvej 9, matr.nr. 2b og 3a, som han købte i 1985. Derudover er der forpagtet 35,5 ha.

Bygningerne er fra 1793 og restaureret i perioden 1964-84, svinestald, maskinlade og halmlade er nybygget i 1974, maskinladen er udvidet i 1983. Gården drives med en svineproduktion på 60 søer, der opfedes ca. 100 grise og resten sælges som smågrise. Afgrøderne er vinterraps, vinterbyg, vinterhvede, vinterrug, vårbyg og vårraps. Der er 4 traktorer, 1 mejetærsker, 4 specialmaskiner, ajlebeholder og kornsiloer.

LANGERØD 2, 4300 HOLBÆK.

SVEND KNUD og JØRGEN NIELSEN, gårdejere.

S.K.N. er født d. 18-12-1921, søn af Berta og Jens Peter Nielsen, Hvalsø, gift d. 29-9-1951 med Sigrid Erna Caspersen, født d. 5-8-1928, datter af Karen og Carl Caspersen. Parret har børnene: Jørgen og Børge.

Jørgen Nielsen er søn af Sigrid og Svend Knud Nielsen.

S.K.N. overtog gården d. 10-10-1956 fra Ingeborg Sander Jensen. Sønnen, Jørgen Nielsen, overtog halvdelen af gården d. 1-10-1984.

Matr.nr. 6a. Ejendomsskyld 1.650.000. Grundskyld 316.700. Areal 14,9 ha. og der er forpagtet 35 ha.

Stuehuset er opført i 1914, stald og lade fra 1943 er tilbygget i 1958, maskinhus og værksted opført i 1965, farestald 1977, maskinhus og kornlager 1981. Gården drives med en svineproduktion på 50 søer + opdræt, som opfedes, desuden er der 3.000 æglæggende høns. Afgrøderne er hvede, vårbyg, vinterbyg, vårraps, vinterraps, rug, havre,



ærter og frøgræs. Der er 4 traktorer, 1 mejetærsker, 2 specialmaskiner, ajlebeholdere, plansiloanlæg og silo med varm lufts anlæg.

S.K.N. og J.N. ejer og driver også gårdene Omfartsvejen 31, som blev købt i 1975, og Omfartsvejen 49, købt i 1987.

#### LINDEBJERGVEJ 7, "FAURBJERGGÅRD". 4300 HOLBÆK.

EGON HENRIKSEN, gårdejer, født d. 16-10-1933, søn af Ellen og Kasper Henriksen, gift d. 8-12-1957 med Salli Dyrholdt, født d. 8-12-1938, datter af Poul Dyrholdt. Ægteparret har børnene: Tom, født d. 13-5-1958, Morten, født d. 1-7-1963 og Michael, født d. 8-12-1964.

S.D. er deltidsansat på Venstrebladet.

E.H. driver savværk med palleproduktion på tilstødende ejendom og er formand for Tuse-Næs Jagtforening. Han overtog gården d. 1-3-1977 fra sin far.

Matr.nr. Hørby 2c m.fl. Ejendomsskyld 930.000. Grundskyld 302.300. Areal 17 ha., heraf tilkøbt 5,2 ha., der er ca. 5 ha. med skov, hovedsalig juletræer og pyntegrønt. Derudover er der forpagtet ca. 2,5 ha.

Stuehuset er opført i 1880, stalde 1954 og hal 1978. Gårdens besætning er ammekøer af racen Charolais. Salgsafgrøderne er vinterhvede, raps og ærter. Der er 2 traktorer og kornopbevaring.

E.H. ejer også ejendommene Lindebjergvej 5 og Faurbjergvej 14.

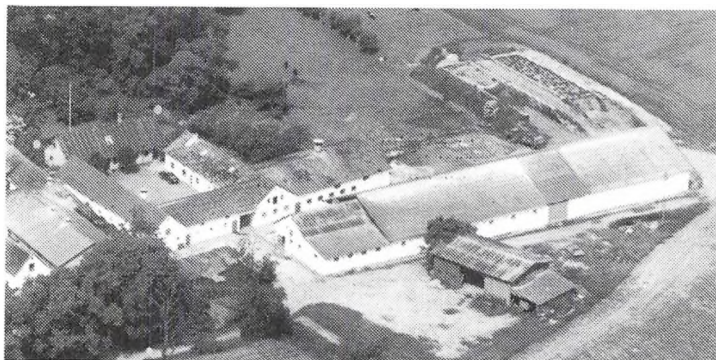

#### LINDEBJERGVEJ 10, "LINDEGÅRDEN", 4300 HOLBÆK.

KNUD MIKAEL SØRENSEN, gård-ejer, født d. 16-3-1941, søn af Karla Kirstine og Arnold Sørensen, gift d. 9-12-1961 med Edith Drechsler, født d. 17-1-1940, datter af Jenny og Marius Drechsler.

K.M.S. overtog gården d. 1-7-1976 fra sin far. Gården har været i slægtens eje fra omkring 1750.

Matr.nr. 1a. Ejendomsskyld 2.300.000. Grundskyld 584.700. Areal 33 ha. og der er forpagtet 17,5 ha.

Stuehuset er opført i 1897, kostald og hestestald 1891, lade 1922, kostalden er ombygget i 1918, hestestald 1922, nye kostalde er opført i 1954 og 1972, staklade 1929 (den benyttes nu som maskinhus). Gårdens besætning er på 100 ungdyr, krydsninger samt slagtedy. Salgsafgrøderne er raps, roer, hvede, vårbyg, majs og vedvarende græs. Der er 4 traktorer, 1 mejetærsker, 1 slamsuger, ajlebeholder, plantørreri og 2 plansiloer.

K.M.S. ejer og driver også "Enghavegård", matr.nr. 13a, Enghavevej 7, som er på 17 ha., det er en slægtsgård. Ejendomsskyld 1.600.000 og grundskyld 331.100.

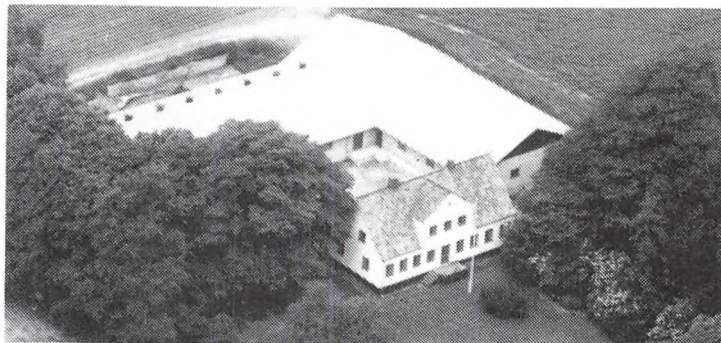

#### LINDEBJERGVEJ 12, "KABSOMINDE", 4300 HOLBÆK.

KURT KARL SØRENSEN, landmand, født d. 14-4-1949, søn af Ester og Svend Aage Sørensen, gift d. 27-5-1972 med Inger Merete Jensen, født d. 30-4-1947, datter af Karen Henriette Magrete og Åge Henry Peter Jensen.

I.M.J. er dagplejemor ved kommunen.

K.K.S. er frivillig brandmand og er medlem af bestyrelsen for forsamlingshuset. Han overtog gården d. 1-3-1972 fra sin far. Gården har været i slægtens eje siden 1876. Matr.nr. 2a. Ejendomsskyld 1.700.000. Grundskyld 600.100. Areal 32,6 ha.

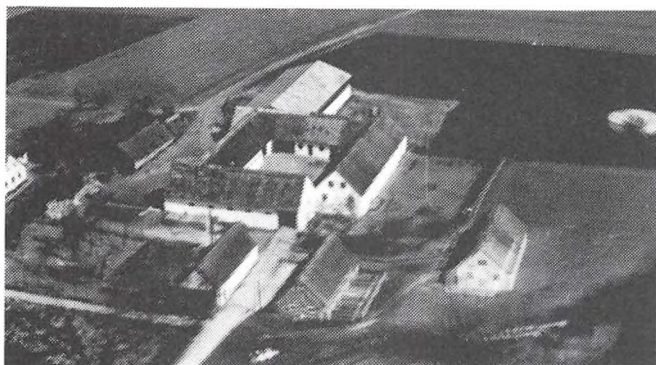

"Kabsominde" er udstykket fra "Hørbygård". Bygningerne er opført i 1800-tallet, ny farestald 1975, staklade omkring 1930 og stuehuset er moderniseret i 1963. Gården drives med en svineproduktion på 70 søer, der sælges ca. 1.200 smågrise og 300 slagtesvin årligt, desuden er der 2 New Forest Schotlander heste. Salgsafgrøderne er raps, ærter, sukkerroer og hvede. Der er 3

traktorer, 1 mejetærsker, plantørreri og automatisk udmugningsanlæg.

K.K.S. ejer og driver også "Stenagergård", matr.nr. 6a., som blev overtaget d. 1-1-1987. Ejendomsskyld 1.500.000. Grundskyld 506.800. Areal 32,8 ha. Der produceres ca. 300 grise årligt.

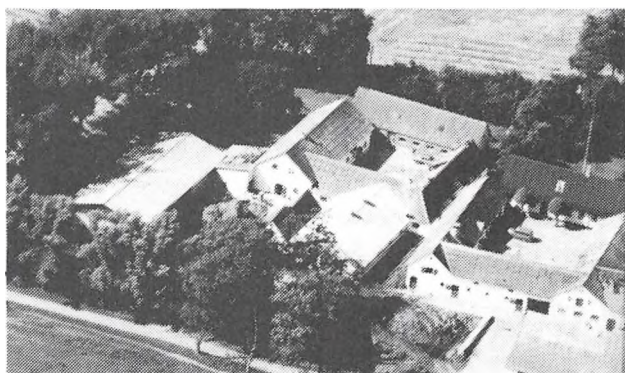

LØSERUPVEJ 69, "RØLMERGÅRD", LØSERUP, 4300 HOLBÆK.

ERIK HANS HANSEN, gårdejer, født d. 27-3-1958, søn af Edith og Folmer Hansen, gift d. 29-12-1988 med Susanne Dannerhøj Jensen, født d. 2-1-1961, datter af Lena og Kjeld Jensen. Parret har børnene: Morten, født d. 8-10-1980 og Pia, født d. 11-4-1990. S.D.J. er regnskabsassistent ved Holbæk Landboforening.

E.H.H. har været på Lyngby Landbrugsskole. Han overtog gården d. 1-7-1980 fra sine forældre, som købte den i 1951.

Matr.nr. 8a m.fl. Ejendomsskyld 1.900.000. Grundskyld 537.800. Areal 36 ha., heraf tilkøbt 19 ha., der er ca. 0,5 ha. eng. Desuden er der forpagtet ca. 15 ha.

Bygningerne er opført i 1910, ny farestald 1973, maskinhuse 1975 og 1983, svinestald 1983 og nyt stuehus 1987, det gamle stuehus benyttes nu til værksted. Gårdens besætning er på 85 årssøer, der produceres ca. 1.300 slagtesvin. Afgrøderne er vinter- og vårraps, rug, ærter, korn og sukkerroer. Der er 3 traktorer, 1 mejetærsker, gylletank, kornløft, kornsiloer og plansilo. Der drives lidt maskinstation fra ejendommen.





MAGLESØVEJ 89, "HUELSBJERG-GÅRD" ROSKILDEFONDENS KURSUS & FERIECENTER, 4340 TØLLØSE.

AGNES OG BENT JENSEN, inspektører.

Ejendommen blev overtaget d. 1-5-1979 fra Helle B. Jensen og Erik Kristian Sørensen.

Matr.nr. 7a m.fl. Ejendomsskyld 3.600.000. Grundskyld 113.000. Areal 16,5 ha. og der er frasolgt 16,5 ha., de 16,5 ha. er skov og eng.

De nuværende bygninger er opført i 1982. Ejendommen drives

nu som feriecenter og kursus ejendom, årlig overnatningstal er ca. 2.000. Der er jordvarme og solfangeranlæg.

MINKEMARKVEJ 12, 4300 HOLBÆK.

THORMOD NIELSEN, gårdejer, født d. 1-9-1926, søn af Anna og Hans Kristian Nielsen, gift d. 8-5-1954 med Ingrid Nielsen, født d. 26-8-1930, datter af Karla og Poul Johannes A. Nielsen. Parret har datteren Åse Margrethe, født d. 7-2-1956. I.N. er ansat som ekspeditrice i metervarer.

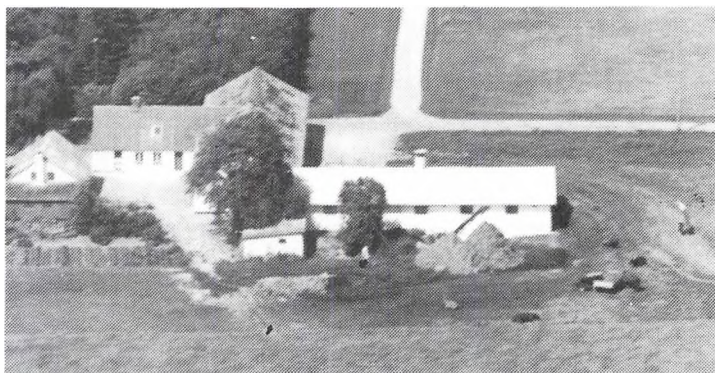

T.N. er medlem af bestyrelsen for Venstre Bladet. Han overtog gården d. 20-3-1954 fra Folmer Nielsen.

Matr.nr. 14a. Ejendomsskyld 700.000. Grundskyld 185.800. Areal 9,2 ha., heraf tilkøbt 3,3 ha. Der er solgt 1 ha. eng.

Stuehuset er opført omkring 1790, lade og stald 1930 og 1968. Gården drives med en slagtesvineproduktion på 420 stk. årligt. Der er 1 traktor, 1 mejetærsker, ajlebeholder og kornsilo.



MÅRSØVEJ 8, "RYTTERGÅRDEN", 4300 HOLBÆK.

FLEMMING NIELSEN, gårdejer, født d. 13-3-1954, søn af Poul Nielsen, Jørløse, gift d. 14-10-1977 med Lena Olsen, født d. 24-1-1953, datter af Erling Olsen, Tuse. Parret har børnene: Charlotte, født d. 29-3-1978, Michael, født d. 7-2-1981, Kathrine, født d. 31-8-1985 og Kenneth, født d. 26-6-1987.

F.N. overtog gården d. 1-6-1978 fra Dagny Hansen.

Matr.nr. 6p og 8e. Ejendomsskyld 2.320.000. Grundskyld 751.500. Areal 43,5 ha., heraf tilkøbt 15,5 ha., der er 5 ha. eng.

Kostald + malkestald til løsdrift er opført i 1979 og lade 1985. Gården drives med en kvægproduktion på 75 malkekøer + opdræt af racen Jersey og 20 stk. af racen SDM. Salgsafgrøderne er sukkerroer og hvede. Der er 4 traktorer, kornlager og ensilageopbevaring. På gården er 1 fast medhjælper; han har været ansat på gården i 20 år.

NYBYVEJ 17, 4390 VIPPERØD.

JØRGEN NIELSEN, gårdejer, født d. 24-9-1922, søn af Laura og Laurits Nielsen, Everdrup, gift d. 4-11-1944 med Erna Hansen, født d. 29-4-1924, datter af Hansine og Valdemar Hansen, St. Grandløse.

J.N. overtog gården d. 1-4-1951 fra Gustav Petersen.

Matr.nr. 6e m.fl. Ejendomsskyld 1.200.000. Grundskyld 235.100. Areal 12,1 ha., heraf tilkøbt 4,8 ha. og der er forpagtet 3,8 ha.

Stuehuset er restaureret og tilbygget i 1969, svinestalde opført 1958 og 1966 samt hal i 1984. Gården drives med en svineproduktion på 45 søer, alle smågrisene sælges. Afgrøderne er hvede og vinterbyg. Der er 2 traktorer og kornsilo med varm lufts tørreri.

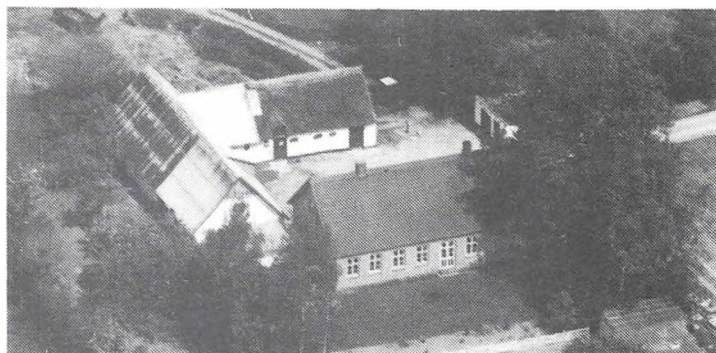

NYBYVEJ 28, "PEDERSMINDE", 4390 VIPPERØD.

HENNING SKOV LARSEN, boelsmand, født d. 17-11-1932, søn af Marie og Jens Peter Larsen, gift d. 20-11-1954 med Lissie Jensen, født d. 29-12-1931, datter af Erna og Axel Jensen, Holbæk. L.J. er rengøringsassistent.

H.S.L. er parkmedhjælper. Han overtog gården d. 1-12-1954 fra sin far.

Matr.nr. 6d. Ejendomsskyld 530.000. Grundskyld 114.500. Areal 6,4 ha.

Stuehuset er opført i 1894 og længerne 1854. Afgrøden er byg. Der er 1 traktor og kornet opbevares på loft.

NYBYVEJ 29, "HYLDGÅRD", 4390 VIPPERØD.

FOLKE DREYER, gårdejer, født d. 24-2-1952, søn af Ellen og Jens Folke Nielsen, gift d. 26-6-1982 med Agnete Bagger, født d. 21-12-1958, datter af Lise og Jørgen Bagger, Sorgenfri. Parret har børnene: Kristian, Birgitte og Charlotte.

F.D. er i repræsentantskabet for Steff Houlberg. Han overtog gården d. 1-4-1977 fra sine forældre, nuværende ejer er 3. generation på gården, som F.D.s bedstefar byggede i 1933. Den er udstykket fra "Søgården".

Matr.nr. 6f m.fl. Ejendomsskyld 2.750.000. Grundskyld 453.800. Areal 25 ha.

Bygningerne er opført i 1933, nye stalde er fra 1970, 1976 og 1984 samt lade 1982. Gården drives med en svineproduktion på 200 søer, der produceres ca. 2.000 slagtesvin og resten af smågrisene sælges. Afgrøden er vinterbyg. Der er 2 traktorer, 1 mejetærsker, gylletank, plansilo og automatisk fodreanlæg. På gården er ansat 2 medhjælpere. F.D. ejer og driver også gårdene på Roskildevej 382 og St. Grandløse 16.

NY HAGESTEDVEJ 34, "KILDEGÅRD", 4532 GISLINGE.

NIELS HENRIK PEDERSEN, gårdejer, født d. 18-12-1957, søn af Inger og Arne Pedersen, Dramstrup.

N.H.P. er vikar ved landboforeningen. Han overtog gården d. 12-12-1983 efter tvangsauktion.

Matr.nr. 3a. Ejendomsskyld 1.000.000. Areal 17,5 ha., heraf 2 ha. eng.

Bygningerne er opført omkring 1900 og ny svinestald 1976. Gården drives med en slagtesvineproduktion på ca. 600 stk. årligt. Afgrøderne er sukkerroer, vårbyg og hvede. Maskinstation bruges til markarbejdet.

NY HAGESTEDVEJ 67, 4532 GISLINGE.

TORBEN HOLM HANSEN, gårdejer, født d. 30-3-1961, søn af Tove og Henning H. Hansen.

T.H.H. er gartnerimedhjælper. Han overtog gården d. 1-7-1988 fra sin far. Ejendommen blev i 1780 flyttet ud fra Hagested som fæstegård under "Hagestedgård", ejeren dengang var nuværende ejers tip-tipoldefar, Niels Christensen.

Matr.nr. 7a. Areal 27,5 ha., heraf 1 ha. plantage.

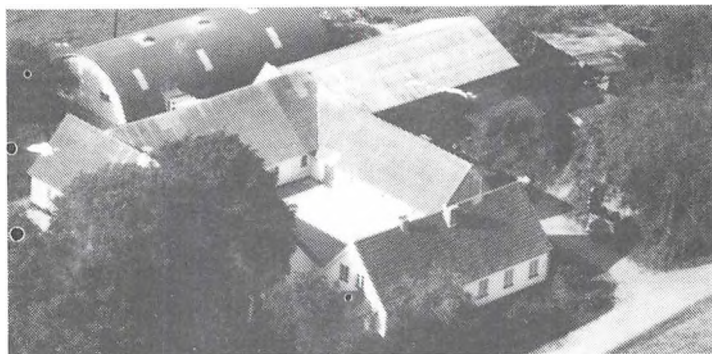

Ny Hagestedvej 67's stuehus er opført i 1941, øst- og sydlænger 1910, vestlængen er ombygget i 1961, lade opført 1934 og buehal til svinestald i 1974. Afgrøderne er byg og sukkermajs. Der er 2 traktorer.

NYKØBINGVEJ 84, "HAGESTED-GAARD", HAGESTED, 4300 HOLBÆK.

ANDERS M. HVASS, gårdejer, født d. 10-2-1948, gift med Karen Eghave, født d. 16-7-1949. A.M.H. er medlem af Holbæk Byråd. Han overtog halvdelen af gården i 1970 og resten i 1972 fra sin mor.

Matr.nr. 1a m.fl. Areal 291 ha. landbrugsjord samt 88 ha. skov, 86 ha. eng og 7 ha. andet.

Hovedbygningen, kældermure og nederste del af tårnet er fra 1555 og det øvrige fra 1748 er restaureret gennem de sidste 30 år, avlsbygningerne er fra 1879, 1951 og 1990. Gården drives udelukkende med planteproduktion bestående af korn, frø og roer. Der er 6 traktorer, 2 mejetærskere og plantørreri. På gården er 2 heltids traktorførere.

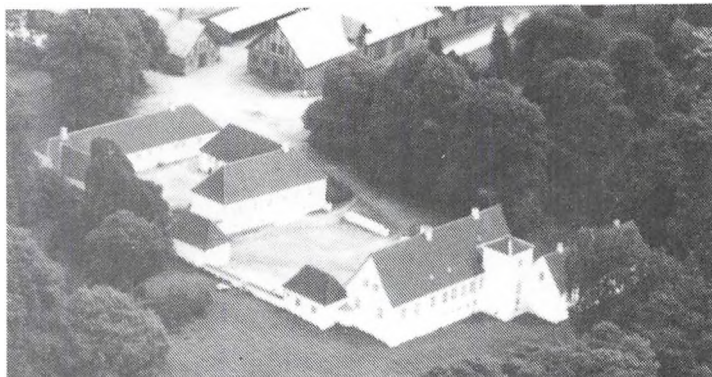

NÆSBYGADE 2, "TRUELSKÆRGÅRD", ORØ, 4300 HOLBÆK.

HANS ERIK HANSEN, gårdejer, født d. 21-2-1930, søn af Niels Peder Hansen, gift d. 12-11-1955 med Grete Doris Larsen, født d. 16-11-1934, datter af Hans Otto Larsen. H.E.H. overtog gården d. 1-7-1961 fra sin far.

Matr.nr. 12a. Ejendomsskyld 950.000. Grundskyld 288.000. Areal 22 ha., heraf 4,3 ha. eng. Stuehuset er opført omkring 1870, stald omkring 1850 og svinestald 1964. Gården drives udelukkende med planteproduktion bestående af byg, hvede, rug og raps. Der er 2 traktorer, 1 mejetærsker og plantørreri.



NÆSBYVEJ 11, "STENGAARDEN", 4300 HOLBÆK.

ARNOLD REFSGAARD JØRGENSEN, gårdejer, født d. 25-4-1905, søn af Jensine og Hans Henrik Jørgensen, gift d. 30-11-1940 med Helga Kirstine Pedersen, født d. 26-9-1910, datter af Hanne og Hans Jørgen Pedersen. A.R.J. er i planteavlssudvalget i Holbæk, i bestyrelsen for Brugsen, Mejeriet, Hesteavlerforeningen,

gen, Dan Æg, Venstre og formand for Kvægavlssforeningen. Han overtog slægtsgården d. 1-12-1940 fra sin far.

Matr.nr. 15a. Ejendomsskyld 780.000. Grundskyld 190.000. Areal ca. 15 ha., heraf ca. 4 ha. eng. Jorden er bortforpagtet.

Stuehuset er opført i 1940, stalde 1912 og lade 1955. Gården drives udelukkende med planteproduktion bestående af græs, roer og byg. Der er 1 traktor, 1 mejetærsker og plantørreri.



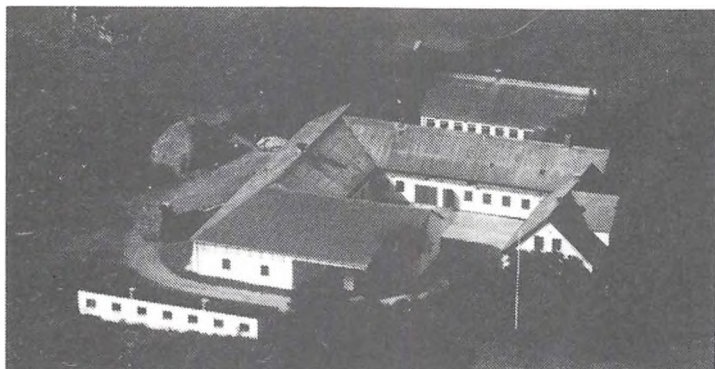

NÆSBYVEJ 13, "LANGDALSGAARDEN", 4300 HOLBÆK.

ELLA SCHNEIDER, gårdejer, født d. 15-8-1923, gift d. 18-4-1954 med Aksel Schneider, født d. 27-2-1927. Parret har børnene: Margit, født d. 6-12-1955, Karin, født d. 9-1-1956 og Else, født d. 2-2-1961.

A.S. døde d. 25-11-1974.

E.S. overtog gården d. 1-8-1957 fra Hans Jørgensen.

Areal 35,4 ha., heraf ca. 5 ha. eng, som er lejet ud.

Stuehuset er opført i 1914. Gården drives med en svineproduktion på 19 søer og der produceres ca. 170 stk. årligt. Salgsafgrøderne er vinterbyg, vinterrug, vinterhvede og raps. Der er 2 traktorer, 1 mejetærsker og kornlager. Der er fremmed arbejdskraft.

NØRRESTÆNGEVEJ 17, "SKOV-LUNDEGAARD", 4300 HOLBÆK.

KNUD ERIK JENSEN, gårdejer, født d. 17-7-1927, søn af Anna Margrethe og Aksel Jensen, gift d. 15-11-1958 med Thora Larsen, født d. 16-7-1931, datter af Olivia og Henrik Larsen. Parret har børnene: Jens, født d. 21-10-1959 og Ilse, født d. 29-5-1963.

K.E.J. overtog gården d. 11-12-1967 fra Vagn Andersen.

Matr.nr. 24a. Ejendomsskyld 930.000. Grundskyld 182.600. Areal 12,6 ha. og der er forpagtet ialt 21,8 ha.

Bygningerne er opført i 1797. Gårdens besætning er på 30 grise. Salgsafgrøderne er vinterbyg, raps og vårbyg. Der er 4 traktorer, 2 mejetærskere, gravemaskine og kornlager.



NØRRESTÆNGEVEJ 19, "SKOVGAARDEN", 4300 HOLBÆK.

VAGN CHRISTIAN NIELSEN, gårdejer, født d. 19-7-1950, søn af Henny og Alfred Nielsen, gift med Anne Delfs Hansen, født d. 4-10-1960, datter af Grethe og Hans Erik Hansen.

V.C.N. har været formand for Orø Landboforening. Han overtog gården i juni 1978 fra Johan Jacobsen.

Matr.nr. 24b. Ejendomsskyld 1.150.000. Grundskyld 328.000. Areal 22,8 ha.

Bygningerne er opført i 1864 og kostalden 1979. Gården drives med en besætning på 65 køer af racen jersey. Salgsafgrøderne er græs, helsæd, byg, ærter, majs og roer. Der er 3 traktorer og 1 mejetærsker. Der benyttes desuden maskinstation.

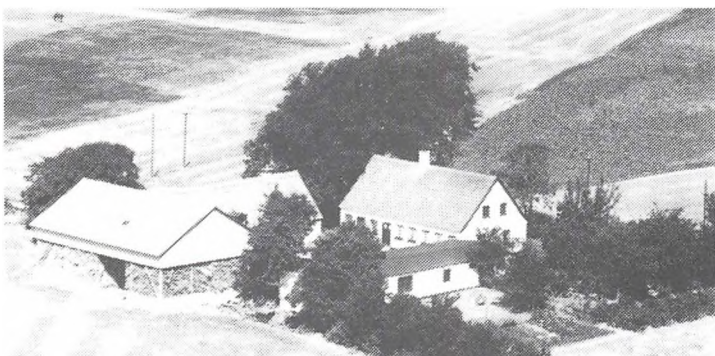

OLDENS MARKVEJ 2, 4300 HOLBÆK.

KAJ DAUGAARD JENSEN, boelsmand, født d. 13-3-1925, søn af Peter Rasmus Jensen.

K.D.J. er førtidspensionist. Han overtog gården d. 1-11-1951 fra sin far.

Matr.nr. 31m. Ejendomsskyld 730.000. Grundskyld 183.800. Areal 9,5 ha. Jorden er bortforpagtet.

Stuehuset er opført i 1857, 2 længer 1870 og ny længe i 1955.

**OLDGÅRDSVEJ 49, "OLGÅRDEN", 4300 HOLBÆK.**

**HANS CHRISTIAN HANSEN**, gårdejer, født d. 20-7-1943, søn af Ella og Mogens Hansen.

H.C.H. er i bestyrelsen for Hedeykke Mejeri og i bestyrelsen for kvægbrugsområde 2, Vestsjælland. Han overtog gården d. 1-10-1984 fra sin mor.

Matr.nr. 1 Oldgården. Ejendomsskyld 3.610.000. Grundskyld 669.300. Areal 36,5 ha., desuden er tilkøbt 8 ha. og forpagtet 55 ha.

Stuehuset er opført i 1912, gammel udlænge 1890, ny hestestald 1964, spaltstald 1974, maskinhus 1975, foderlade 1986 og løsdriftstald 1987. Gården drives med en kvægproduktion på 120 malkekøer og ca. 200 stk. opdræt af racen SDM. Afgrøderne er majs, roer, græs og korn. Der er 4 traktorer, 1 mejetærsker, 3 specialmaskiner, gylletank, kornsilo og plansiloer. På gården er ansat 3 fuldtids medhjælpere.



**OLDVEJEN 9, "OLD-VANG", 4300 HOLBÆK.**

**HENRY PEDERSEN**, pensionist, født d. 26-5-1920, søn af Anna og Peder Pedersen, gift d. 20-11-1954 med Vera Andersen, født d. 17-1-1923, datter af Sigrid og Lars Andersen.

H.P. har drevet vognmandsforretning fra ejendommen i 38 år. Han overtog gården d. 1-10-1954 fra Albert Andersen.

Matr.nr. 78 m.fl. Ejendomsskyld 580.000. Grundskyld 149.500. Areal 7 ha., heraf tilkøbt 2 ha. Bygningerne er opført i 1932 og maskinhus 1967. Gårdens besætning er lidt slagtesvin og høns. Afgrøden er byg. Der er 1 traktor og kornmagasin.

**OLDVEJEN 19, "MARIENDAL", 4300 HOLBÆK.**

**TORBEN HENNING CHRISTOPHERSEN**, gårdejer, født d. 19-3-1940, søn af Svend Christophersen, gift d. 10-9-1966 med Lis Pedersen, født d. 3-9-1941, datter af Vagn Bak Pedersen. L.P. er sygeplejerske.

T.H.C. overtog gården d. 1-1-1984 fra sin far. Gården har været i slægtens eje siden 1873.

Matr.nr. 54-66 Holbæk Markjorde. Ejendomsskyld 1.330.000. Grundskyld 343.500. Areal 16 ha. og der er forpagtet 42 ha.

Stuehuset er opført i 1878, svinestalden fra 1912, en tilbygning i 1929, hønsehus er opført 1936, lade 1940, kostald 1975 og ristestald 1978. Gården drives med en kvægproduktion på 40 malkekøer og 60 ungkreaturer. Afgrøderne er raps, maltbyg, græs, hvede og majs. Der er 3 traktorer og silo.



**OMFARTSVEJEN 9, "SKRÆDERBJERGGÅRD", 4300 HOLBÆK.**

**BØRGE B. MOGENSEN**, gårdejer, født d. 29-1-1933, søn af Charles Chr. Mogensen.

B.B.M. er arbejdsmand. Han overtog gården d. 11-12-1979 fra sin far.

Matr.nr. 8a. Areal 11,4 ha. og der er forpagtet 28,5 ha.

Stuehuset er opført i 1787, ud-



længerne brændte i 1944 og igen i 1980, hvor de blev genopførte. Afgrøderne er byg, ærter, raps og boghvede. Der er 1 traktor, 1 mejetærsker, siloer med plantørreri og halmfyr.

OMFARTSVEJEN 16, "HARMSGÅRDEN", 4300 HOLBÆK.

POUL ERIK BUSK-CLAUSEN, født d. 3-12-1929, søn af Vilhelm Clausen, gift d. 3-12-1953 med Else Marie Busk, født d. 14-4-1932, datter af Kristian Busk. Parret har børnene: Kim, Lasse, Tom og Pia.

P.E.B.C. er direktør. Han overtog gården d. 1-6-1983 fra Margrethe Fredsgaard.

Matr.nr. 3p. Ejendomskyld 2.100.000. Grundskyld 630.000. Areal 2,4 ha.

Bygningerne er opført i 1935, de bliver nu ændret til selskabslokaler og til fabrikation af kørestole.

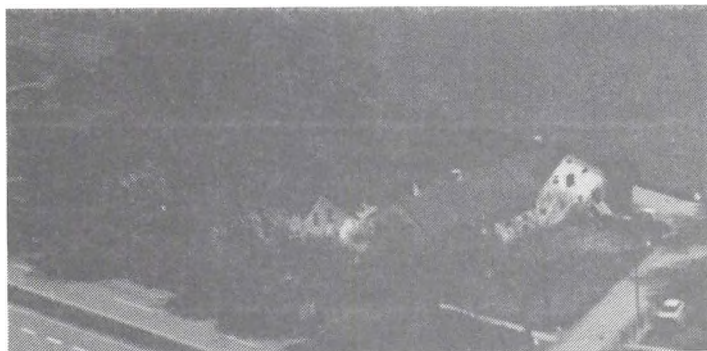

OMFARTSVEJEN 45A, "PILEGÅRDEN", 4300 HOLBÆK.

ROBERT SØRENSEN, gårdejer, født d. 20-4-1912, søn af Maren og Johan Sørensen, gift d. 28-3-1942 med Anna Andreasen, født d. 4-2-1918, datter af Marie Andreasen. Parret har børnene: Tage og Ingrid.

R.S. overtog gården d. 1-11-1960 fra sin mor, nuværende ejer er 3. generation på gården, som blev

overtaget af bedstefaderen, Anders Sørensen, i 1893.

Matr.nr. 6e. Ejendomsskyld 1.050.000. Grundskyld 214.100. Areal 10 ha.

Stuehuset er opført i 1909, staldlænger 1923 og 1945 og nyt stuehus er bygget i 1977. Gården drives som rideskole med ca. 13 heste. Afgrøderne er maltbyg, havre og græs. Der er 3 traktorer.

OMFARTSVEJEN 77, "TJØRNEBUSKGÅRD", 4300 HOLBÆK.

JØRGEN SØNDERBYE, gårdejer, født d. 27-1-1943, søn af Anna og Magnus Sønderbye Pedersen, gift d. 26-6-1965 med Karen Elisabeth Larsen, født d. 28-2-1943, datter af Kirsten og Helge Larsen. Parret har børnene: Lene og Lotte.

K.E.L. er fysioterapeut.

J.S. er formand for DLK. Han overtog gården i 1965.

Matr.nr. 23a m.fl. Ejendomsskyld 2.400.000. Grundskyld 787.600. Areal 46 ha., heraf tilkøbt 20,1 ha., der er 6,5 ha. eng. Desuden er der forpagtet 190 ha.

Stuehuset er opført i 1968, garage, lade og udlænger 1927 og laden er ombygget i 1978. Gården drives med en ammekobesætning på 30 moderdyr og ca. 75 stk. opdræt, krydsninger, Limousine, Hereford og RDM. Afgrøderne er sukkerroer, korn, raps, hestebønner, græsfrø og ærter. Der er 6 traktorer, 1 mejetærsker, plantørreri og plansilo. På gården er 2 faste medhjælpere.

PRÆSTEBROVEJ 25, "BIRKELUND", 4532 GISLINGE.

PEER MIKKELSEN, gårdejer, født d. 27-1-1940, søn af Mathilde og Peder Mikkelsen, Fyn, gift d. 17-4-1965 med Rigmor Jørgensen, født d. 7-5-1944, datter af Anna og Søren Jørgensen, Fyn. Parret har børnene: Peter og Søren.

P.M. overtog gården d. 1-10-1975 fra Jens Olsen.

Matr.nr. 9a. Ejendoms skyld 1.590.000.

Grundskyld 437.000. Areal 22,4 ha., heraf tilkøbt 5 ha. og der er forpagtet 6 ha. Stuehuset fra 1916 er restaureret i 1979, gammel lade er opført 1897, svinestald 1960,

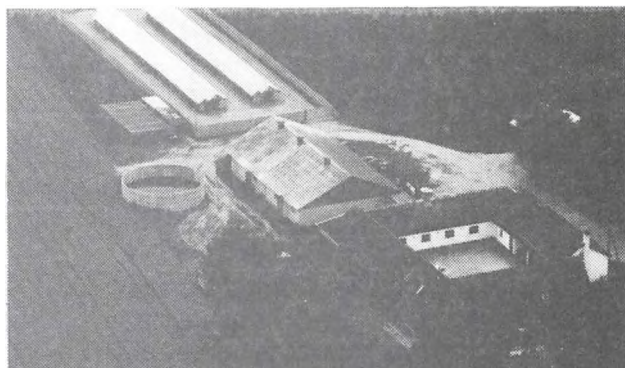

længe 1916, svinestald 1980 og 3 minkhaller 1985. Gården drives med en besætning på ca. 70 grisesøer, smågrisene sælges, og 250 avlsmink. Afgrøderne er hvede, byg og raps. Der er 1 traktor, gylletank og halmfyr.

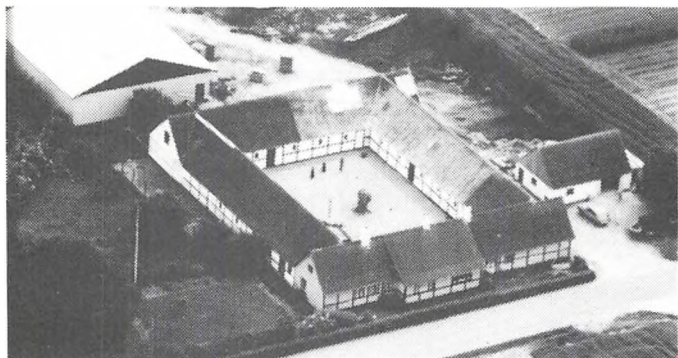

PRÆSTEBROVEJ 27, HAGESTED, 4532 GISLINGE.

JENS ERIK CARLSEN, gårdejer, født d. 14-1-1953, søn af Else og Thorkild Carlsen, hagested, gift d. 10-2-1979 med Kett Andersen, født d. 25-10-1954, datter af Birthe og Børge Andersen, Gørlev. Parret har børnene: Lars og Anne.

J.E.C. er maskinfører og er i arbejdsudvalget under østlige

øers frugt- og grøntsagsudvalg. Han overtog gården i 1978 fra sine forældre.

Matr.nr. 10a. Ejendomsskyld 1.040.000. Grundskyld 226.000. Areal 14,5 ha.

Bygningerne er opført i 1877, en længe er nedrevet i 1982 og maskinhuset er fra 1980. Afgrøderne er grøntsager, byg og hvede. Der er 2 traktorer, 1 mejetærsker, grøntsagsmaskiner, markvandingsanlæg, lagersiloer, tørreri og køleanlæg til grøntsagerne. Der er ansat deltids medhjælp.

PRÆSTEBROVEJ 33, 4532 GISLINGE.

GRETHE PEDERSEN, født d. 18-1-1940, datter af Louise og Richard Olsen, Bregninge, gift d. 21-4-1962 med Finn Pedersen, født d. 25-6-1934, søn af Signe og Jens Hansen, Vordingborg. Parret har børnene: Jan, Lis, Pia og Eva.

F.P. er specialarbejder.

G.P. er slagteriarbejder. Hun overtog gården d. 2-8-1984 fra Bodil Urbrandth og Preben Larsen.

Matr.nr. 17a. Ejendomsskyld 380.000. Grundskyld 137.800. Jorden er solgt fra.

Stuehuset er opført i 1887 og udlænger 1927.

PRÆSTEBROVEJ 42, "HØJVANGSGÅRDEN", 4300 HOLBÆK.

LEIF HELGE RASMUSSEN, gårdejer, født d. 20-12-1946, søn af Valborg og C. Rasmussen, Veddelev, gift d. 6-10-1982 med Susanne Lang, født d. 8-5-1951, datter af Marie og Poul Lang, Helsingør.

S.L. er klinikassistent.

L.H.R. overtog gården d. 1-7-1977 fra Bent Mikkelsen.

Matr.nr. 12a-13a.p2. Ejendomsskyld 1.600.000. Areal 36 ha., heraf tilkøbt 13 ha., der er 10 ha. eng. Desuden er der forpagtet 10 ha.

Bygningerne er opført i 1900. Gården drives med en kvægproduktion på 40 malkekøer + opdræt. Afgrøderne byg, majs, roer og græs. Der er 2 traktorer, 1 mejetærsker, gylletank, kornsilo og plansilo til ensilage.

PRÆSTEBROVEJ 50, "SNOGKILDEGÅRD", 4532 GISLINGE.

KAJ HARDIS, gårdejer, født d. 17-11-1949, søn af Mary og Sigvald Hardis, gift d. 19-9-1970 med Hanne Jørgensen, født d. 6-2-1951, datter af Gurli Jørgensen, Mørkøv. Parret har børnene: Betina og Kristian.

H.J. er kontorassistent.

K.H. er tømrer. Han overtog gården d. 1-4-1988 fra Tage og Niels F.A. Jeppesen, nuværende ejer er søstersøn af Tage Jeppesen.

Matr.nr. 11a m.fl. Ejendomsskyld 1.600.000. Grundskyld 475.700. Areal 26 ha., heraf 5 ha. eng og skov.

Stuehuset er opført i 1890 og ombygget i 1964, udlænger er opført 1870, lade 1913 og ny svinestald 1959. Gården drives med en kødkvægsbesætning på 10 stk. Afgrøderne er sukkerroer, hvede, maltbyg, ærter og raps. Der er 2 traktorer, 1 mejetærsker, silo og gennemløbstørreri. På gården er der 2 vandkilder, derved er navet på gården opstået.



**PRÆSTEBROVEJ 52, 4532 GISLINGE.**

**SVEND TAGE MECHERNSEE**, boelsmand, født d. 15-2-1923, søn af Ella og Jens Alfred Mechernsee, Vallekilde, gift d. 18-6-1955 med Eva Larsen, født d. 27-9-1933, datter af Karen og Jakob Larsen, Gislinge.

S.T.M. er pensionist. Han overtog gården d. 18-4-1955 fra Chr. Jensen.

Matr.nr. 9e m.fl. Ejendomsskyld 550.000. Grundskyld 120.200. Areal 6 ha. Jorden er bortforpagtet.

Bygningerne er opført i 1908 og stuehuset er tilbygget i 1965.

**RINGSTEDVEJ 112, "STRADEBROGÅRD", 4300 HOLBÆK.**

**EMIL SØRENSEN**, gårdejer, født d. 10-11-1919, søn af August Nielsen, Skibby, gift d. 10-1-1948 med Inge Andersen, født d. 26-1-1922, datter af Hans Andersen, Glumsø. Parret har børnene: Kurt, født d. 30-3-1949 og Gert, født d. 8-5-1952.

E.S. er pensionist. Han overtog gården d. 1-10-1987 fra Østdansk KVF.

Matr.nr. 7a. Areal 12 ha.

Bygningerne er opført i 1947. Afgrøden er raps. Der er 1 traktor.



**RINGSTEDVEJ 129, "ELLEHØJ", 4300 HOLBÆK.**

**ELSE RIGMOR HANSEN**, boelsmand, født d. 18-1-1935, datter af Anders Hansen.

E.R.H. er postbud. Hun overtog gården d. 1-4-1976 fra Ella Hansen.

Matr.nr. 2e-3d. Ejendomsskyld 540.000. Grundskyld 97.900. Areal 5 ha., heraf tilkøbt 1,7 ha. og der er forpagtet 4,5 ha. jord.

Bygningerne er opført i 1904 og tilbygget 1982. Gården drives som alsidigt landbrug med en ammekobesætning på 8 stk. og en svineproduktion på 14 søer, alle smågrisene sælges. Agrøderne er byg, rug, græs og roer. Der er 2 traktorer.

**RINGSTEDVEJ 131, 4300 HOLBÆK.**

**INGEMANN NIELSEN**, boelsmand, født d. 29-10-1919, søn af Hans Nielsen, gift d. 19-11-1950 med Yrsa Peterson, datter af Oskar Peterson.

I.N. er pensionist. Han overtog gården d. 1-4-1968 fra sin far.

Areal 5 ha., heraf tilkøbt 1,7 ha. Jorden er forpagtet ud.

Bygningerne er opført i 1906.

**RINGSTEDVEJ 139, "BAKKEGÅRDEN", 4300 HOLBÆK.**

**JØRGEN NIELSEN**, gårdejer, født d. 2-4-1942, søn af Niels Nielsen, Vinderup, gift d. 9-11-1968 med Karin Bach Pedersen, født d. 1-2-1949, datter af Imanuel Pedersen, Algestrup. Parret har børnene: Henrik, født d. 7-10-1972 og Jacob, født d. 18-9-1987.

K.B.P. er regnskabsassistent.

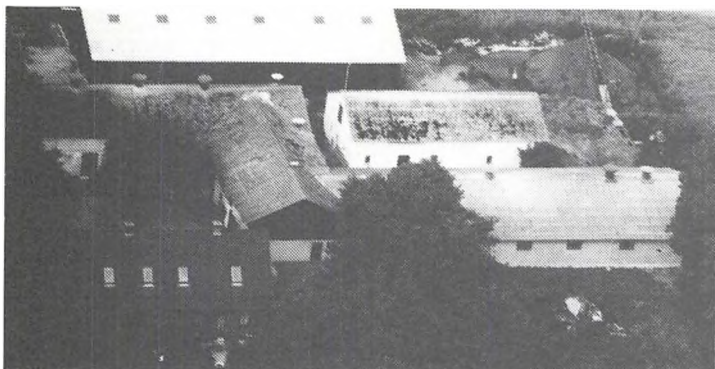

Jørgen Nielsen overtog gården d. 2-10-1974 fra Ellen Sørensen. Matr.nr. 2a. Ejendomsskyld 1.460.000. Grundskyld 270.800. Areal 13,3 ha. og der er forpagtet 22 ha.

Bygningerne er opført i 1909, stuehuset er restaureret i 1982, farestald opført 1978, ny lade 1981 og goldsostald i 1985. Gården drives med en svineproduktion på 170 søer, alle smågrisene

sælges. Afgrøderne er byg, hvede, raps og rug. Der er 3 traktorer, 1 mejetærsker, gylletank og kornsilo. På gården er 1 medhjælper. J.N. ejer og driver også Ringstedvej 148.

**RINGSTEDVEJ 148, "LISBJERG-GÅRD", 4300 HOLBÆK.**

JØRGEN NIELSEN, gårdejer, omtales under Ringstedvej 139. J.N. overtog gården d. 1-7-1984 fra Harald Christensen.

Matr.nr. 1a. Ejendomsskyld 1.330.000. Grundskyld 409.500. Areal 20,2 ha.

Bygningerne er opført i 1909 og restaureret 1980. Afgrøderne er byg, hvede, raps og rug.

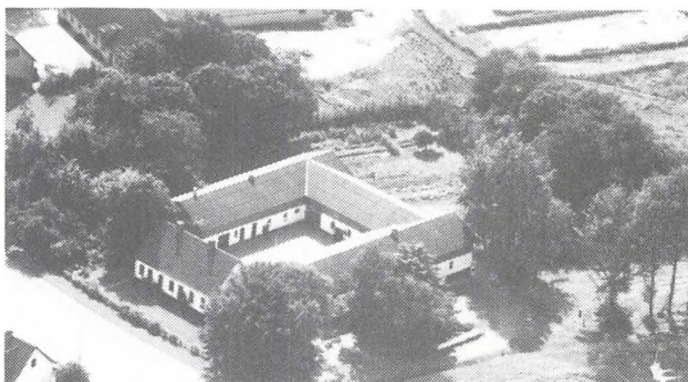

**RINGSTEDVEJ 149, "LINDEGÅRDEN", 4300 HOLBÆK.**

ELO ANDERS JENSEN, gårdejer, født d. 2-10-1944, søn af Bent Jensen, gift d. 30-7-1966 med Alice Bille Jensen, født d. 11-2-1946, datter af Hans Bille Jensen. Parret har børnene: Berit, født d. 25-12-1966, Per, født d. 22-8-1969 og Charlotte, født d. 4-11-1974.

A.B.J. er børnehavemedhjælper.

E.A.J. overtog gården d. 1-4-1980 fra Johannes Rasmussen.

Matr.nr. 10-7. Ejendomsskyld 1.625.000. Grundskyld 502.200. Areal 31,5 ha. og der er forpagtet 29 ha.

Bygningerne er opført i 1885 og lade 1907. Gården drives med slagtesvineproduktion. Afgrøderne er byg, ærter, raps, hvede og sukkerroer. Der er 2 traktorer, kornsilo og halmfyr.

**RINGSTEDVEJ 150, "HANEHØJ-GÅRD", 4300 HOLBÆK.**

JENS PEDER PEDERSEN, gård-ejer, født d. 19-6-1959, søn af Johannes Pedersen, Søstrup.

J.P.P. har liftudlejning. Han overtog gården d. 1-9-1986 fra Leif Pedersen og Ivan Hansen. Matr.nr. 4a. Ejendomsskyld 1.250.000. Grundskyld 207.500. Areal 10,5 ha.

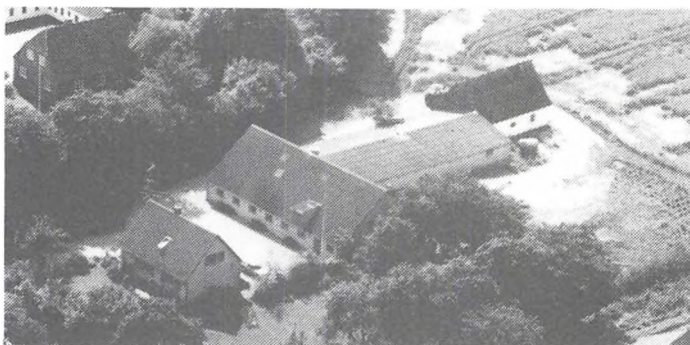

Bygningerne er opført i 1962. Gården drives med en slagtesvineproduktion på 1.200 stk. årligt. Afgrøderne er korn, hvede, byg og raps. Der er kornlager og plantørreri.



RINGSTEDVEJ 152, "AGERKROGS-GÅRD", 4300 HOLBÆK.

HANS-WERLI RASMUSSEN, gård-ejer, omtales under Ringstedvej 165.

H.W.R. overtog gården i 1980 fra sin far, Ove Rasmussen. Gården har været i slægtens eje siden 1780.

Matr.nr. 5d. Ejendomsskyld 1.850.000. Grundskyld 533.900. Areal 25 ha.

Stuehuset er opført i 1938, svinestald 1920, lade og værksted 1904. Gården drives sammen med Ringstedvej 165.

I haven er en mindesten, rejst af sognefolk og venner, for sognefoged og Dannebrogsmænd Peder Davidsen. Stenen blev rejst på P.D.s guldbryllopsdag d. 22-6-1881.

RINGSTEDVEJ 164, "DALGÅRD", 4300 HOLBÆK.

KNUD BAHN LARSEN, gårdejer, født d. 22-1-1920, søn af Niels Alfred Larsen, gift d. 4-11-1945 med Gudrun Nielsen, født d. 23-3-1925, datter af Peder Nielsen.

K.B.L. overtog gården d. 15-3-1947 fra sin far, som fik den d. 15-3-1909.

Matr.nr. 4c m.fl. Ejendomsskyld 990.000. Grundskyld 285.200. Areal 15,3 ha.

Stuehuset er opført i 1900, heste- og svinestald 1914, kotald og lade 1929 samt fritliggende svinestald 1926. Gården drives med en svineproduktion på 6 søer, lidt af smågrisene sælges og resten opfedes. Afgrøderne er korn og sukkerroer. Der er 1 traktor.

RINGSTEDVEJ 165, "HØJGÅRD", 4300 HOLBÆK.

HANS-WERLI RASMUSSEN, gård-ejer, født d. 19-11-1931, søn af Magda og Ove Rasmussen, gift d. 22-9-1956 med Ruth Jensen, født d. 9-6-1931, datter af Mette Kirstine og Jens Holger Jensen. Parret har børnene: Vibeke, Solveig og Hans.

R.J. har været formand for Sdr. Asmindrup Menighedsråd.

H.W.R. har været formand for Holbæk Landboforening og formand for Venstre Vælgerforeningen i Holbæk kreds. Han overtog gården d. 1-6-1961 fra Frederik Willefrance. Nuværende ejers farfar og farmor byggede gården i 1926.

Matr.nr. 5a. Ejendomsskyld 2.400.000. Grundskyld 767.500. Areal 27 ha., heraf tilkøbt 11 ha.

Bygningerne er opført i 1926. Gården drives som alsidigt landbrug med en svineproduktion på 35 søer, smågrisene opfedes, samt en ammekobesætning på 10 stk. af racen Limousine. Afgrøderne er ærter, raps, hvede, vinterbyg og vårbyg. Der er 2 traktorer, 1 mejetærsker, gennemløbstørreri og kornsilo.

H.W.R. ejer og driver desuden "Agerkrogsgård", Ringstedvej 152, 4300 Holbæk.





RINGSTEDVEJ 173, "HAVREHOLM-GÅRDEN", 4300 HOLBÆK.

BØRGE MEINERT OLSEN, gård-ejer, født d. 28-6-1933, søn af Emil Olsen, gift d. 3-12-1955 med Inge Larsen, født d. 19-5-1935, datter af Theodor Larsen, Algestrup.

B.M.O. er lagerarbejder. Han overtog gården d. 15-3-1971 fra sin far.

Matr.nr. 2a. Ejendomsskyld

1.050.000. Grundskyld 210.700. Areal 10,9 ha.

Bygningerne er opført i 1925. Gården drives med svineproduktion, smågrisene sælges. Afgrøderne er ærter, raps, byg og hvede. Der er 1 traktor, 1 mejetærsker og siloer.

RINGSTEDVEJ 181, HAVREHOLM, 4300 HOLBÆK.

INGE OG SVEND LARSEN.

Svend Larsen er født d. 20-6-1947, søn af Rigmor og Jens Christian Larsen, Thisted, gift d. 18-10-1975 med Inge Lind Jørgensen, født d. 17-9-1947, datter af Astrid og Frede Jørgensen.

I.L.J. er tobakshandler. S.L. er afdelingschef. De overtog gården d. 15-3-1981 fra Robert Hansen.

Matr.nr. 1e. Ejendomsskyld 660.000. Grundskyld 102.000. Areal 5,5 ha., 3,8 ha. er bortforpagtet.

Bygningerne er opført i 1929 og restaureret 1981-89. Gårdens besætning er på 2 heste og afgrøden er græs.

RINGSTEDVEJ 183, "PRÆRIE-STEDET", 4300 HOLBÆK.

VAGN HENNING RASMUSSEN, gårdejer, født d. 2-3-1949, søn af Elly og Georg Rasmussen, Tølløse, gift d. 28-11-1987 med Lone Nielsen, født d. 17-3-1963, datter af Lissie og Evald Nielsen. Parret har sønnen Jesper. L.N. er servitrice.

V.H.R. er jord- og betonarbejder. Han overtog gården d. 15-9-1979 fra Anna Jensen.

Matr.nr. 12e 1f. Ejendomsskyld 750.000. Grundskyld 100.600. Areal 5 ha. og der er forpagtet 3 ha.

Stuehuset er opført omkring 1880, stald 1919 og lade 1947, længerne er renoveret de seneste år. Afgrøderne er hvede og byg. Der er 1 traktor, 1 mejetærsker og kornmagasin.



ROSKILDEVEJ 236, "ÆBLEGÅRDEN", 4300 HOLBÆK.

ERIK KEJSER, gårdejer, født d. 28-9-1946, søn af Gudrun og Niels Kejser, gift med Grethe Glavind, født d. 24-2-1950, datter af Gudrun og Leif Glavind, Holbæk.

E.K. er branddirektør i Østifternes Forsikring og i bestyrelsen for branddirektørforeningen. Han overtog gården d. 11-6-1976 fra Svend Olsen.

Matr.nr. 3n m.fl. Ejendomsskyld 1.600.000. Grundskyld 416.000. Areal 23 ha. og der er forpagtet 49 ha.

Stuehuset, længe og lade er opført i 1980, de andre bygninger er fra 1950. Afgrøderne er korn. Der bruges maskiner i samdrift med "Møllegården", Eriksholmvej 3, som faderen, Niels Kejser, ejer.



**ROSKILDEVEJ 359, "FRYDENBERG", 4390 VIPPERØD.**

ALLAN LYDERS LARSEN, gårdejer, født d. 1-5-1944, søn af Ellen og Viggo Lyders Larsen, Ringsted, gift d. 1-5-1971 med Anne Grethe Nielsen, født d. 20-2-1948, datter af Inga Nielsen, Ågerup.

A.L.L. er i bestyrelsen for Konservativ Vælgerforening og hegnssynsformand samt domsmand. Han overtog gården d. 1-10-1971 fra Jørgen Jensen. A.G.N.'s mors forældre har haft gården.

Matr.nr. 9a. Ejendomsskyld 1.800.000. Grundskyld 343.000. Areal 28 ha., heraf tilkøbt 3 ha. og der er forpagtet 60 ha.

Stuehuset er opført i 1876, staldlænge 1936, lade og lo 1918, ny lade er bygget i 1975 og de gamle længer er restaureret. Gården drives med en kvægproduktion på 72 malkekøer og 100 stk. opdræt af racen SDM. Afgrøderne er byg, hvede, rug, raps, ærter, majs og græs. Der er 2 traktorer, 1 mejetærsker, 4 plansiloer, genvindingsanlæg for varme og udmugningsanlæg. På gården er 2 faste medhjælpere.



**ROSKILDEVEJ 370, 4390 VIPPERØD.**

JØRGEN RASMUSSEN, gårdejer, født d. 21-11-1958, søn af Inger og Svend Aage Rasmussen.

J.R. er montør. Han overtog gården d. 1-4-1983 fra Erna og Svend Pedersen.

Matr.nr. 41. Ejendomsskyld 700.000. Grundskyld 158.200. Areal 8,5 ha.

Stuehuset er opført i 1925 og

længerne 1955. Afgrøderne er hvidkløver og hvede. Der er 1 traktor, kornmagasin og halmfyr.

**ROSKILDEVEJ 382, 4390 VIPPERØD.**

FOLKE DREYER, gårdejer, omtales under Nybyvej 29.

F.D. overtog gården d. 21-12-1975 fra Poul L. Rasmussen.

Matr.nr. 5a. Ejendomsskyld 1.750.000. Grundskyld 604.000. Areal 32,2 ha., heraf 5,5 ha. eng.

Stuehuset er opført i 1976 og laden 1963. Afgrøderne er vinterraps, vårraps, ærter og hestebønner. Gården drives sammen med Nybyvej 29 og St. Grandløse 16.

**RÆKMARKEN 11, 4300 HOLBÆK.**

ALFRED MAJNART KNUDSEN, husmand, født d. 5-11-1915, søn af Maren og Peter Knudsen, gift d. 28-9-1941 med Ester Kristiansen, født d. 29-6-1919, datter af Karla Kristine og Carl Frederik Kristiansen.

A.M.K. overtog gården d. 1-8-1941 fra Hjalmer Hansen.

Matr.nr. 18a. Ejendomsskyld 880.000. Grundskyld 166.000.

Areal 9,5 ha., heraf tilkøbt 4,4 ha. Jorden er bortforpagtet.

Stuehuset er opført i 1960, stald 1933, svinestald 1970 og lade 1973. Gården drives med en svineproduktion på 2 søer og der produceres ca. 6 slagtesvin. Der er 2 traktorer, kornlager, ensilagebeholder og udmugningsanlæg.

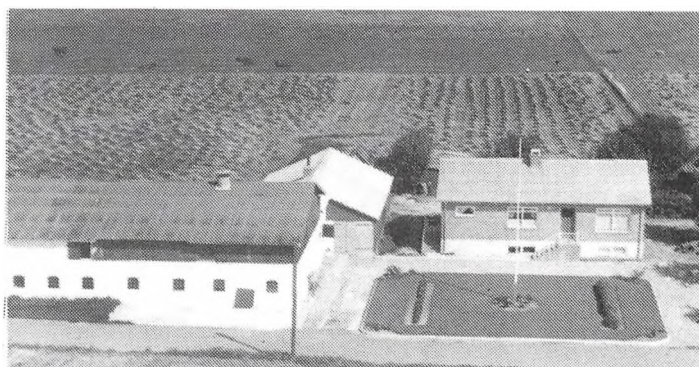

**RÆKMARKEN 21, "RÆKMARKGÅRD", 4300 HOLBÆK.**

VAGN PETERSEN, gårdejer, født d. 5-2-1920, søn af Niels Petersen, gift d. 29.5.1947 med Lilly Marie Petersen, født d. 5-10-1922, datter af Viggo Petersen, Egebjerg. Parret har børnene: Niels, født d. 10-3-1948, Hans, født d. 22-2-1950, Kirsten, født d.

25-6-1951, Tove, født d. 31-12-1956 og Ingeborg, født d. 12-2-1964.

V.P. overtog gården d. 1-1-1960 fra sin far. Den har været fæstegård under "Hørbygård" og har været i slægtens eje fra før 1800.

Matr.nr. 8a. Ejendomsskyld 1.800.000. Grundskyld 500.000. Areal 29 ha., 27,5 ha. er bortforpagtet.

Stuehuset er opført i 1960, stalde 1939 og 1948, svinestald 1964 og lade 1976. Der er 1 traktor.



RÆKMARKEN 22, "BÆKMARKS-GÅRD", 4300 HOLBÆK.

FLEMMING SØRENSEN, afdelingsleder, født d. 18-7-1955, søn af Ester og Svend Sørensen.

F.S. overtog gården d. 1-4-1981 fra Helga Nielsen.

Matr.nr. 9a. Ejendomsskyld 1.900.000. Grundskyld 628.200. Areal 32 ha.

Bygningerne er opført i 1900. Salgsafgrøderne er frøgræs, brød-

hvede, malt, ærter og raps. Der er 2 traktorer og 1 mejetærsker.

SALVIGVEJ 3, "PILEGAARDEN", ORØ, 4300 HOLBÆK.

AAGE STORGAARD, gårdejer, født d. 2-5-1910, søn af Kristine og Jens Chr. Jensen, gift d. 6-6-1938 med Ellen Marie Elisabeth Frederiksen, født d. 16-3-1907, datter af Karen og Lars Frederiksen.

AA.S. har været medlem af Menighedsrådet i 4 år samt i bestyrelsen for Mejeriet og Sygekassen. Han overtog gården d. 18-3-1946 fra Chr. Andreasen.

Matr.nr. 18a. Ejendomsskyld 710.000. Grundskyld 164.300. Areal 11 ha. og der er forpagtet ca. 10 ha.

Stuehuset er opført i 1923 og stalden 1924. Der er 1 traktor, 1 mejetærsker og kornlager.

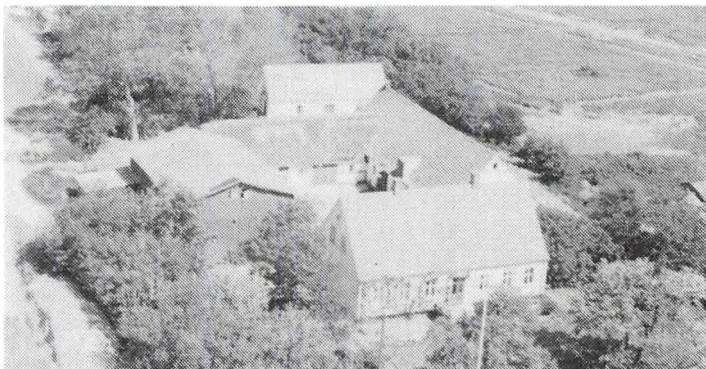

SANDBAKKEVEJ 44, "LILLE ODGÅRD", 4390 VIPPERØD.

JØRGEN PEDERSEN, gårdejer, født d. 28-1-1949, søn af Sigrid og Erling Pedersen, Gørlev, gift d. 6-9-1977 med Linda Mortensen, født d. 24-6-1946, datter af Tove og Thorvald Mortensen, Borup.

L.M. er montrice.

J.P. overtog gården d. 1-4-1977 fra Hermann Christensen.

Matr.nr. 3a m.fl. Ejendomsskyld 1.040.000. Grundskyld 276.400. Areal 16,1 ha., heraf tilkøbt 1 ha. og der er forpagtet 8,5 ha.

Bygningerne er opført i 1886 og ny svinestald 1980. Gården drives med en svinebesætning. Afgrøderne er vinterbyg, vårbyg, hvede og raps. Der er 2 traktorer, 1 mejetærsker og kornsiloer.

SANDBAKKEVEJ 49, 4390 VIPPERØD.

KNUD ARILD NIELSEN, husmand, født d. 27-9-1930, søn af Helga og Martin Nielsen, Ågerup Mark, gift d. 14-1-1954 med Ruth Solvej Andersen, født d. 4-6-1934, datter af Johanne og Aage Andersen, Ågerup.

K.A.N. er medlem af Ågerup Menighedsråd. Han overtog gården d. 2-9-1954 fra Poul Nielsen.

Matr.nr. 13a. Ejendomsskyld 530.000. Grundskyld 76.700. Areal 4,1 ha. Jorden er

bortforpagtet.

Bygningerne er opført i 1890 og restaureret i perioden 1965-85.

SANDMOSEN, 6, 4300 HOLBÆK.

PER JØRGENSEN, gårdejer, født d. 3-3-1956, søn af Poul Jørgensen, bor sammen med Maiken Jensen, født d. 26-6-1957, datter af Inger Jensen.

M.J. er socialpædagog.

P.J. er gravemester. Han overtog gården d. 11-6-1981 fra Artur Gregersen.

Matr.nr. 1e. Ejendoms skyld 960.000. Grundskyld 275.000. Areal 10 ha., heraf tilkøbt 4,5 ha.

Bygningerne er nyopførte i perioden 1983-88. Gårdens besætning er på 4 kvier og afgrøderne er maltbyg og lucerne. Der er 1 traktor.

SANDMOSEN 10, 4300 HOLBÆK.

HENNING BOYE LARSEN, boelsmand, født d. 28-4-1941, søn af Jens Larsen, gift d. 19-9-1964 med Aase Kristensen, født d. 19-1-1941, datter af Søren P. Kristensen.

AA.K. er sygeplejerske.

H.B.L. er kontorchef ved Alm. Brand og desuden er han formand for Holbæk kredsens Venstre. Han overtog gården d. 5-8-1975 fra sin far, nuværende ejer er 3. generation på gården, som har været i slægtens eje siden 1898.

Matr.nr. 1a m.fl. Ejendomsskyld 770.000. Grundskyld 117.500. Areal 6,4 ha. Jorden er bortforpagtet.

Bygningerne er opført i 1984 efter en brand, stuehuset er restaureret i perioden 1975-84.

SOKHØJVEJ 11, 4300 HOLBÆK.

FOLMER NIELSEN, gårdejer, født d. 7-4-1921, gift d. 30-4-1949 med Bodil K. Nielsen, født d. 21-2-1921.

F.N. overtog gården d. 1-3-1954 fra Anders L. Andersen.

Matr.nr. 2b. Ejendomsskyld 690.000. Grundskyld 183.000. Areal 11,6 ha.

Bygningerne er opført i 1848. Gården drives med en slagtesvineproduktion på 100 stk. fedesvin årligt. Salgsafgrøderne er raps og ærter. Der er 1 traktor og plansilo.



SOKHØJVEJ 13, "SOKHØJGAARD", 4300 HOLBÆK.

NIELS PETER JACOBSEN, gård-ejer, født d. 16-10-1944, søn af Berthel Jacobsen, gift d. 30-5-1970 med Anne Marie Pedersen, født d. 21-6-1948, datter af Michael Pedersen. Parret har børnene: Kim, født d. 17-3-1966, Per, født d. 9-2-1972 og Marie, født d. 14-6-1977.

N.P.J. er medlem af D.L.K. Han

overtog gården efter sin far.

Matr.nr. 1g. Ejendomsskyld 1.660.000. Areal 27,7 ha. og der er forpagtet ca. 1,5 ha. Ny svinestald og kostald er opført i 1962 samt maskinhus i 1990. Gårdens besætning er malkekøer af racen RDM samt grise og får. Afgrøderne er sukkerroer, byg, majs og græs. Der er 2 traktorer samt korn- og ensilageopbevaring.

STASLUNDEVEJ 14, "ØSTERGÅRD", 4300 HOLBÆK.

LARS-JØRGEN JENSEN, gårdejer, født d. 1-4-1957, søn af Birgit og Bent Jensen, gift d. 19-9-1981 med Jonna Kroier Andersen, født d. 17-10-1956, datter af Niels Erik Kroier Andersen. Parret har børnene: Rikke Louise, født d. 3-9-1984 og Mie Katrine, født d. 21-8-1987.

L.J.J. er gravemester. Han overtog gården d. 31-12-1988 fra sin far. Gården blev udstykket fra "Hørbygård" i 1906.

Matr.nr. 39a. Ejendomsskyld 2.100.000. Grundskyld 718.000. Areal 36 ha.

Bygningerne er opført i 1906, maskinhus og stald 1979. Gården drives med en slagtekalveproduktion på 50 stk. årligt. Salgsafgrøderne er raps, ærter, byg, hvede samt majs til eget forbrug. Der er 1 traktor, 1 mejetærsker, 1 fodervogn med motor, 1 skårlægger, ajlebeholder og tårnsilo.

ST. GRANDLØSE 16, "GRANDLØSEGAARD", 4300 HOLBÆK.

FOLKE DREYER, gårdejer, omtales under Nybyvej 29, han driver desuden Roskildevej 382.

F.D. overtog gården d. 1-5-1982 fra Hanne Frøslev.

Matr.nr. 6a m.fl. Ejendomsskyld 2.300.000. Grundskyld 743.900. Areal 40,2 ha. Salgsafgrøderne er vårbyg og hvede.

ST. GRANDLØSE 18, "GODMARK", 4300 HOLBÆK.

FREDE SCHANDORFF, proprietær, født d. 3-4-1932, søn af Gudrun og Christian Schandorff, gift d. 21-11-1959 med Tove Anna Nielsen, født d. 11-11-1934, datter af Erna og Richard Nielsen. Parret har børnene: Lars-Henrik og Trine Louise.

T.A.N. er jordemoder.

F.S. er i bestyrelsen for NVE. Han overtog gården d. 1-10-1959 fra Frede Bahn Larsen.

Matr.nr. 1a m.fl. Ejendomsskyld 2.470.000. Grundskyld 781.600. Areal 42 ha., heraf tilkøbt 8 ha. tilhørende "Gl. Baunegård", som er tillagt ejendommen, og der er forpagtet 6 ha.

"Godmark"s stuehus er opført i 1779 og udlænger 1926. "Gl. Baunegård" er opført i 1906. Afgrøderne er vinterraps, vinterbyg, vinterhvede, maltbyg, græsfrø og ærter. Der er 3 traktorer, 1 mejetærsker og plansiloer. På gårdene er der 1 fast medhjælper. F.S. ejer og driver også gårdene "Garbogård", Trønninge Nord 2, "Krogagergård", Trønninge Nord 4 og "Grauvejgård", Tønninge By 11, alle beliggende i Svinninge Kommune.

SVOVLSBJERGVEJ 37, "SVOVLSBJERGGÅRD", 4300 HOLBÆK.

HEINRICH PETERSEN, gårdejer, født d. 24-3-1916, søn af Katrine og Lars Petersen, gift d. 20-1-1943 med Mette Bjerre, født d. 12-11-1913, datter af Kirstine og Markus Bjerre. Parret har børnene: Grete, født d. 10-11-1943, Hans, født d. 20-2-1946, Marianne, født d. 3-12-1949 og Claus, født d. 3-5-1950.

H.P. overtog gården 1-4-1950 fra sin far. Gården har været i slægtens eje siden 1924. Matr.nr. 11a. Ejendomsskyld 1.600.000. Grundskyld 530.000. Areal 30 ha., 1 ha. er skov. Stuehuset er opført i 1970, 2 længer 1895 og 1 længe fra omkring 1800. Gården drives som alsidigt landbrug med en besætning på 8 ammekøer og 7 slagtekalve samt en svineproduktion på 6 årssøer og der produceres ca. 200 slagtesvin. Salgsafgrøderne er raps og rug. Der er 2 traktorer og plansilo med tørreri.

TEMPELVEJ 9, 4390 VIPPERØD.

ERLING J. NIELSEN, gårdejer, født d. 30-11-1932, søn af Gerda og Ejner Valdemar Nielsen, Vinkelhusene, gift d. 15-6-1956 med Aase Petersen, født d. 19-9-1939, datter af Nina og Jens Petersen. Parret har børnene: Frank, Keld, Henrik og Morten.

E.J.N. har været i bestyrelsen for Ågerup-Arnakke Vandværk i 26 år. Han overtog gården d. 1-8-1956 fra Mikael Jensen.

Matr.nr. 22b m.fl. Ejendomsskyld 1.470.000. Grundskyld 542.406. Areal 31,5 ha., heraf tilkøbt 27,1 ha., der er 3 ha. eng. Desuden er der forpagtet 7,2 ha. jord.

Stuehuset er opført i 1925, lade 1978 og stald 1925. Afgrøderne er rug, hvede og byg. Der er 2 traktorer, 1 mejetærsker og kornsilo. På gården er 1 fast medhjælper.

TJEBBERUPVEJ 62, "SMEDEN I TJEBBERUP", 4300 HOLBÆK.

BØRGE OLSEN, smed, født d. 26-1-1920, søn af Marie og Thor Olsen, gift d. 19-1-1946 med Ruth Hansen, født d. 21-1-1920, søn af Ane og Johannes Hansen, Dragerup. Parret har børnene: Hans, Thor, Helle og Anne Marie.

B.O. er formand for Nordvestsjællandssmedemesterforening, formand for fagkomiteen ved Holbæk tekniske skole, medlem af fagligt udvalg ved Teknologisk Institut, medlem af bestyrelsen for TIC i Slagelse og medlem af beredskabskommissionen i Holbæk. Han overtog smedien d. 1-10-1942 fra sin far. Nuværende ejer er 3. genera-

tion i smedien, som kom i slægtens eje i 1862. I 1976 købtes ejendommen på Tjebberupvej 60, hvor jorden var frasolgt.

Matr.nr. 8a. Ejendomsskyld 900.000. Grundskyld 146.400.

Bygningerne er opført omkring 1850 og værksted 1956.

**TJEBBERUPVEJ 79, "SKOVGÅRD", 4300 HOLBÆK.**

ROBERT RASMUSSEN, gårdejer, født d. 15-1-1928, søn af Marie og Anton Rasmussen, Stigs Bjergby, gift d. 1-12-1951 med Ebba Larsen, født d. 1-2-1931, datter af Emilie og Kristian Larsen, Marke.

R.R. overtog gården d. 1-11-1958 fra Jørgen Nielsen.

Matr.nr. 2a. Ejendomsskyld 1.050.000. Grundskyld 299.400. Areal 15,4 ha. Jorden er bortforpagtet.

Bygningerne er opført omkring 1850 og er alle renoveret de seneste år.

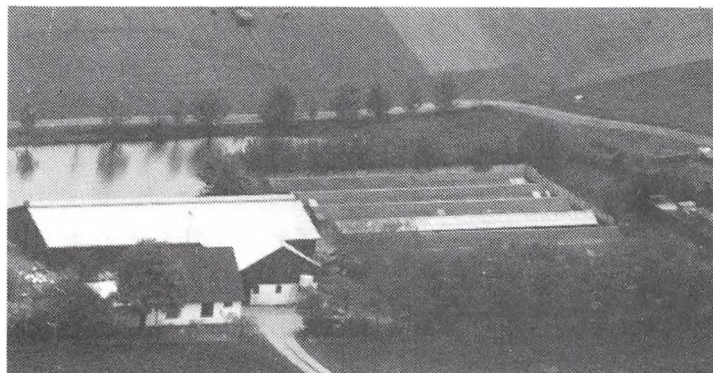

**TJØRNEDEVEJ 117, "MAGLESØ MINKFARM", 4340 TØLLØSE.**

LEIF THORSEN, minkavler, født d. 24-5-1930, søn af Poula og Christian Thorsen, Vindinge, gift d. 17-11-1956 med Jytte Jensen, født d. 26-6-1931, datter af Laura og Gustav Jensen, Holbæk. L.T. overtog gården d. 1-1-1963 fra Jørgen Nielsen.

Matr.nr. 7e m.fl. Ejendomsskyld 1.250.000. Grundskyld 149.900.

Areal 12,4 ha., heraf tilkøbt 8 ha., der er 3,6 ha. med mose og eng.

Bygningerne er opført i 1914 og laden er tilbygget i 1982. Gården drives som minkfarm med en bestand på 800 avlsdyr, desuden er der lidt grise, ænder og gæs til avl. Afgrøderne er lucerne, hvede og byg. Der er 3 traktorer, gylletanke, plansilo, silo til minkfoder og automatisk foderanlæg til minkene. På gården er 1 deltids medhjælper.

**TJØRNEDEVEJ 124, "ALGESTRUP-GÅRD", 4340 TØLLØSE.**

POUL EJLER HELMER, gårdejer, født d. 20-7-1922, søn af Knud Helmer, Virum, gift 3-8-1946 med Grete Sabro, født d. 17-8-1923, datter af Minna og Erik Sabro. Parret har børnene: Peter, Finn, Lars, Anne og Tine. P.E.H. overtog gården 9-12-1949.

Matr.nr. 2a-4b m.fl. Ejendomsskyld 3.800.000. Grundskyld 958.600. Areal 53 ha., heraf tilkøbt 20 ha.

Bygningerne er opført i 1868, ridehallen fra 1967 er tilbygget i 1975, laden er opført efter en brand i 1978. Gården drives som rideskole med ca. 50 heste på stald. Afgrøderne er havre, byg, vinterbyg, hvede og græs. Der er 2 traktorer.

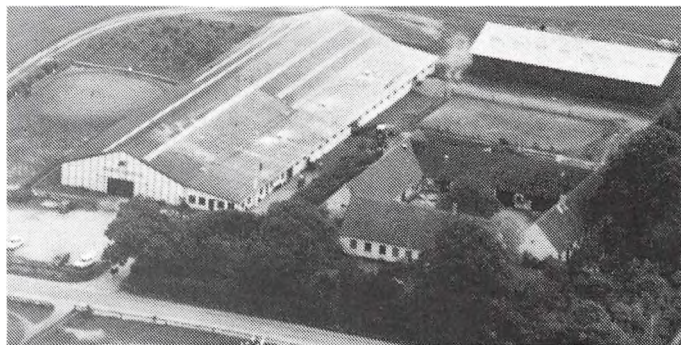

**TJØRNEDEVEJ 127, 4340 TØLLØSE.**

KAJ LARSEN, gårdejer, født d. 9-8-1926, søn af Carl Larsen, Borup, gift d. 11-1-1952 med Sine Nielsen, født d. 13-2-1928, datter af Lorents Nielsen. Parret har børnene: Hanne, Ilse og Niels.

K.L. er pensionist. Han overtog gården 1-10-1956 fra Erik Sigård.

Matr.nr. 2c. Ejendomsskyld 480.000. Grundskyld 56.000. Areal 2,6 ha., der er frasolgt 13 ha.

Bygningerne er opført i 1912. Afgrøderne er korn, græs og roer. Der er 1 traktor.

TOBJERGVEJ 21, 4300 HOLBÆK.

HANS THERKILDSEN, bestyrer og husmand, født d. 14-4-1929, søn af Niels Therkildsen, Sindal, gift d. 2-4-1955 med Grete Jensen, født d. 11-6-1932, datter af Alfred Rasmus Jensen, Hørby. Parret har børnene: Minna, født d. 18-8-1955, Niels, født d. 23-2-1957 og Peter, født d. 31-3-1966.

H.T. er bestyrer på "Ellemosegård", der er på 13,8 ha. og på "Sandholmen", som er på 7,7 ha. Derudover passer han vandværket i Tobjerg. Han overtog gården d. 15-2-1960 fra Oskar Salomonsen.

Matr.nr. 8d. Ejendomsskyld 480.000 Grundskyld 67.000. Areal 3,3 ha.

Bygningerne er opført i 1914. Gårdens besætning er på 5 heste af racen Dansk Varmblod. Der er 1 traktor og folingsanlæg.

TOBJERGVEJ 27, "KRAGEBÆKGÅRD", 4300 HOLBÆK.

JENS HELNER, gårdejer, født d. 5-2-1936, søn af Agnete og Otto Helner, gift med Lillian Knudsen.

J.H. overtog gården d. 1-7-1972 fra sin far, som overtog den i 1942.

Matr.nr. 9 + 10n. Ejendomsskyld 2.500.000. Areal 44 ha., heraf tilkøbt 10,5 ha.

Bygningerne er opført efter en brand d. 10-1-1987. Gården stammer fra "Hørbygård". Den drives som alsidigt landbrug med en svineproduktion på 60 søer og der produceres ca. 1.000 slagtesvin, desuden er der 17 stk. fedekvæg, alle krydsninger. Salgsafgrøden er fabriksroer. Der er 3 traktorer, 1 mejetærsker, 1 rendegraver, gylletank, plantørre-ri, halmfyr og automatisk foderanlæg.



TUSE LÅGEVEJ 4, "LILLE FRYDENDAL", 4300 HOLBÆK.

PALLE HOLM CLAUSEN, gårdejer, født i 1946, søn af H. Holm Clausen, gift d. 15-4-1977 med Inge Helene Pedersen, født i 1943, datter af Ole Pedersen. P.H.C. driver maskinforretning (landbrug). Han overtog gården d. 1-7-1987 fra Karen Jensen.

Matr.nr. 22e m.fl. Ejendomsskyld 3.180.000. Grundskyld 1.166.800.

Areal 58 ha., heraf 1 ha. skov. Desuden er der forpagtet 21,5 ha.

Bygningerne er opført fra omkring 1800 og fremefter. Gården drives udelukkende med planteproduktion bestående af korn, frø og roer. Der er 2 traktorer, 1 mejetærsker og kornlager. Der benyttes fremmed arbejdskraft i ca. 9 måneder om året.

TUSE LÅGEVEJ 8, "AAGAARDEN", 4300 HOLBÆK.

ANNA PETRINA NIELSEN, gårdejer, født d. 24-2-1911, gift d. 2-1-1930 med Ejner Nielsen, født d. 21-10-1906, søn af Anna og Christoffer Nielsen, Bjergsted.

A.P.N. og E.N. er pensionister. De overtog gården d. 1-8-1967 fra Biltøft.

Matr.nr. 17b. Ejendomsskyld 680.000. Areal 11 ha. Jorden er bortforpagtet.

TUSE LÅGEVEJ 9, "LERMARKSGAARDEN", TUSE, 4300 HOLBÆK.

JOHANNES CHRISTENSEN, gårdejer, født d. 17-5-1920, søn af Nielsine og Frederik Oluf Christensen.

J.C. overtog gården d. 1-4-1964 fra sin far, nuværende ejer er 4. generation på gården, som kom i slægtens eje i 1855. Indtil 1899 hørte gården under "Løvenborg".

Matr.nr. 18a. Ejendomsskyld 2.100.000. Areal 42,1 ha., heraf tilkøbt 20,1 ha., der er ca. 7 ha. eng.

Stuehuset er opført i 1933, staldlænge 1906, lade 1929, lille staldlænge og svinestald

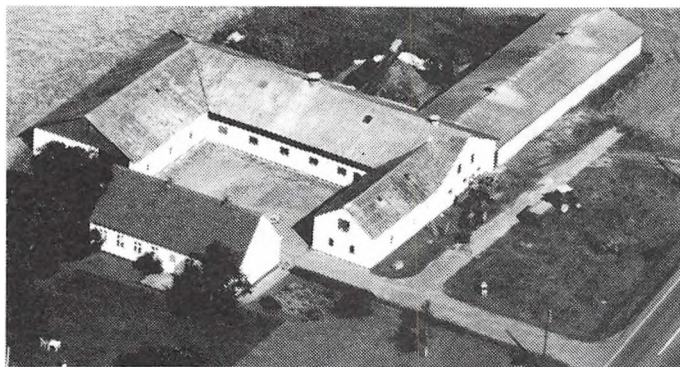

lagt til "Lermarksgaarden" og bygningerne er solgt fra.

TUSE LÅGEVEJ 11, "AAGAARD",  
4300 HOLBÆK.

JENS GUNDERSEN JENSEN,  
gårdejer, født d. 26-9-1910, søn  
af Karoline og Gunder Jensen,  
gift d. 28-7-1944 med Marie Pe-  
dersen, født d. 9-3-1914, datter  
af Karen og Peder Pedersen.  
M.P. har været ansat på Tuse  
Plejehjem i 8 år.

J.G.N. har været forretningsagent  
for Østifterne i 24 år og brand-  
direktør i ca. 10 år ved Holbæk Kommune,  
derudover har han været i Butterup-Tuse  
Sogneråd samt kasserer for Tuse Kirke i 19 år.  
Han overtog forpagtningen af gården i  
1944 og købte den i 1952 fra sine svigerforældre.

Matr.nr. 17a. Ejendomsskyld 1.500.000. Areal 25 ha., der er lidt eng.

Bygningerne er opført i 1889 efter en brand og senere moderniseret. Gården drives udelukkende med planteproduktion bestående af hvede, raps, roer og byg. Der er 1 traktor. Maskinstation bruges til markarbejdet.

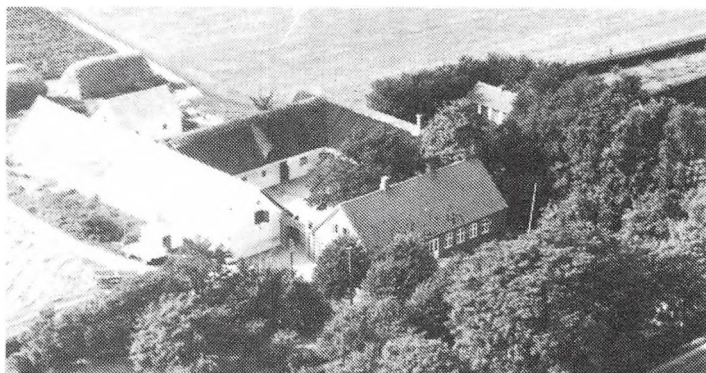

avlsbygningerne er opført 1853-56 og 1950-52. Gården drives udelukkende med planteproduktion bestående af vinterraps, ærter, hvede, byg, vinterbyg, rug, græsfrø og hestebønner. Der er 5 traktorer, 1 mejetærsker, gylletank, sprinklervandingsanlæg, kornsiloer, halmfyr og korntørreri. På gården er der 3 faste medhjælpere.

TUSE NÆS VEJ 26, "DAMMEN", 4300 HOLBÆK.

FLEMMING PETER JØRGENSEN, gårdejer, født d. 8-10-1954, søn af Kirsten og Gunner Jørgensen, gift d. 2-8-1980 med Conni Halling, født d. 20-6-1960, datter af Vivi og Finn Halling.

F.P.J. er i kredsledelsen for DLG Nordvestsjælland og i repræsentantskabet for Steff Houlberg. Han overtog gården d. 1-1-1987 fra sin mors fætter, Åge Jensen. Gården har været i familiens eje siden 1870.

Matr.nr. 5a. Ejendomsskyld 1.800.000. Grundskyld 542.800. Areal 26 ha., heraf tilkøbt

1972. "Lermarksgaarden" drives med en svineproduktion på 20 søer og der produceres ca. 400 slagtesvin årligt. Afgrøderne er ærter, hvede, vårbyg, vinterbyg, sukkerroer og vinterraps. Der er 2 traktorer, 1 mejetærsker, ajle-beholder, plansilo og ensilagesilo. Der er deltids medhjælp. Den 1-1-1983 købte J.C. naboejendommen "Tjørnehøj" Tuse Lågevej 3, som er på 14,4 ha. Jorden er

TUSE NÆS VEJ 7, "HØRBY-  
GAARD", 4300 HOLBÆK.

CHRISTIAN GUSTAV CASTENSKI-  
OLD, født d. 3-1-1966, søn af  
kammerherre og hofjægermester  
Claus Christian Castenskiold.  
C.G.C. overtog gården d. 13-8-  
1985 fra sin far. Gården har  
været i slægtens eje siden 1748.  
Matr.nr. 1a m.fl. Areal 460 ha.  
Hovedbygningen er opført 1861  
og om- og tilbygget 1900-01,



22,5 ha., der er 2 ha. eng. Desuden er der forpagtet 45 ha. "Dammen"s stuehus er opført 1964, stald og lade 1954/55, selve gården er fra omkring 1764. Gården drives med en svineproduktion på 180 søer, der sælges 1.200 smågrise og produceres 2.400 slagtesvin årligt. Salgsafgrøderne er raps, hvede og jordbær. Der er 4 traktorer, 1 mejetærsker, 1 gummiged, gylletank,

plansilo med gennemløbstørreri og automatisk tør- og vådfodringsanlæg. På gården er der 2 faste medhjælpere og ca. 15 plukkere i jordbærsæsonnen.

F.P.J. ejer også nabogården, matr.nr. 7a, som han købte d. 30-12-1979. Ejendomsskyld 2.300.000. Grundskyld 453.900.

TUSE NÆS VEJ 28, "STRANDAGERGÅRDEN", 4300 HOLBÆK.

ALLAN KILDEGÅRD JENSEN, gårdejer, født d. 6-4-1960, søn af Karen Inge og Jørgen Jensen, gift d. 6-4-1985 med Bente Jensen, født d. 13-5-1961, datter af Inger og Ove Jensen.

A.K.J. er medhjælper på sin fars gård, Kastrupvej 37. Han overtog gården d. 6-8-1988 fra Harald Ovesen.

Matr.nr. 6a. Ejendomsskyld 1.300.000. Grundskyld 405.200. Areal 21,5 ha., heraf tilkøbt 2,5 ha.

Gården er fra omkring 1900, kostald opført 1954 og stakladen er genopført efter en brand i 1979. Gården drives med en slagtekalveproduktion på 50 stk. af blandet race, fra 1991 forventer man en produktion på ca. 100 stk. Salgsafgrøderne er raps, byg og hvede. Der er 1 traktor og plansilo med kold lufts tørreri.

TUSE SKOVVEJ 6, "BONDERUPGAARD", 4300 HOLBÆK.

SVEND ERIK NIELSEN, gårdejer, født d. 19-4-1930, søn af Agnes og Niels Peder Nielsen, gift d. 27-4-1957 med Sigrid Jørgensen, datter af Kristiane og Jørgen Jørgensen.

S.E.N. overtog gården d. 1-9-1970 fra Margrethe Stolz, efter han havde forpagtet den i 3 år. Matr.nr. 15d m.fl. Ejendomsskyld 2.100.000. Areal 35 ha., heraf 3 ha. eng. Desuden er der forpagtet 10 ha.

Stuehus og stald er opført 1880, maskinhus 1976 og svinestald med automatisk foderanlæg 1980. Gården drives med en kvægproduktion på 50 stk. køer og slagtekalve af racerne SDM og Limousine samt svineavl. Salgsafgrøderne er sukkerroer, raps og korn. Der er 3 traktorer, 1 mejetærsker, markvandingsanlæg, plansilo og ensilageopbevaring.



UDBYVEJ 24, "HØJAGERGAARD", 4300 HOLBÆK.

POUL NIELSEN, gårdejer, født d. 17-7-1927, søn af Esther og Niels Valdemar Nielsen, gift d. 24-4-1954 med Eva Larsen, født d. 1-9-1928, datter af Martha og Niels Viggo Larsen, Favrbjerg. Parret har børnene: Niels Viggo, Jens Henrik og Kirsten.

P.N. har i perioden 1978-86 været i Holbæk Byråd, han er i skolekommissionen i Holbæk, formand for Udby Forsamlingshus og formand for Udby Vandværk. Han overtog gården d. 1-6-1972 fra Karl Larsen.

Matr.nr. 8b. Ejendomsskyld 1.650.000. Grundskyld 263.100. Areal 13,3 ha. og der er forpagtet 19,3 ha.

Stuehuset er opført i 1911, stald og lade er ligeledes fra 1911, nybygget svinestald opført 1978 og maskinhus 1987. Gården drives med en svineproduktion på 50 søer, der



produceres ca. 650 slagtesvin årligt og resten sælges som smågrise. Afgrøderne er vinterrhede, vinterraps, vinterbyg, vårbyg, ærter og græsfrø. Der er 2 traktorer, 2 mejeritærskere og plansilo med kold og varm lufts tørreri. På gården er 1 fast medhjælper.

UGLERUPVEJ 10, "ASKEMOSEGAARDEN", 4300 HOLBÆK.

PETER BO HANSEN, landmand, født d. 3-11-1958, søn af Ester og Ejner Hansen, gift d. 30-6-1984 med Lise Lotte Jensen, født d. 23-8-1958, datter af Rigmor og Gunner Jensen. Parret har børnene: Lasse Bo, født d. 30-9-1986 og Julie Tenna, født d. 10-1-1990.

P.B.H. overtog gården d. 1-1-1981 fra sin mor.

Matr.nr. 12. Ejendomsskyld 1.500.000. Grundskyld 441.300. Areal 24,3 ha. og der er forpagtet 44 ha.

Gården er fra omkring 1790 og stammer fra "Hørbygaard". Gården drives med en slagtesvineproduktion på 1.600 stk. årligt. Salgsafgrøderne er raps, ærter, hvede og sukkerroer. Der er 1 traktor, 1 rendegraver, gylletank, plansiloer og automatisk foderanlæg.

VALLESTRUPVEJEN 13, 4300 HOLBÆK.

NIELS RAVN, gårdejer, født d. 20-2-1947, søn af Signe og Anton Ravn, Jelling, bor sammen med Anne Lise Stenberg, født d. 5-9-1946, datter af Karen og Helmer Hansen, Saksøbing.

A.L.S. er ekspeditrice.

N.R. er maskinfører. Han overtog gården d. 1-5-1987 fra Erling Jensen.

Matr.nr. 6e. Ejendomsskyld 700.000. Grundskyld 104.700. Areal 5,4 ha., 2,2 ha. af jorden er bortforpagtet.

Bygningerne er opført i 1913 og ombygget i perioden 1966-72. Gården drives som alsidigt landbrug med en ammekobesætning på 6 køer, 6 kalve og 1 tyr samt en svinebesætning på 6 søer og 1 orne, smågrisene sælges. Afgrøderne er grøntsager. Der er 1 traktor og 1 specialmaskine.

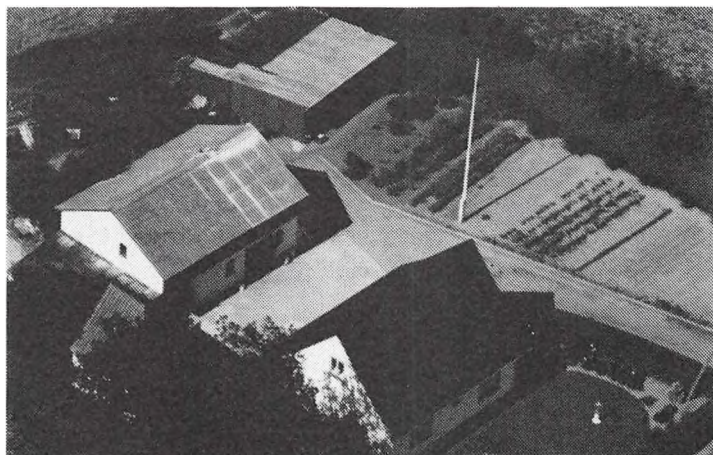

VALLESTRUPVEJEN 20, 4300 HOLBÆK.

PETER VERNER NIELSEN, husmand, født d. 12-7-1925, søn af Laura Dorthe og Jens Peter Nielsen, gift d. 26-4-1952 med Else Nielsen, født d. 14-5-1931, datter af Jensine og Laurits Nielsen. Parret har børnene: Inge og Kirsten.

P.V.N. er portør. Han overtog gården d. 11-6-1959 fra Vagner Andersen.

Matr.nr. 2h. Ejendomsskyld 480.000. Grundskyld 84.100. Areal 5,5 ha.,

heraf 0,5 ha. mose.

Bygningerne er opført i 1910. Afgrøderne er byg og der er 2 traktorer.

VALLESTRUPVEJEN 24, 4300 HOLBÆK.

OLE ANDERSEN, født d. 10-8-1939, gift d. 25-8-1962 med Inge-Lise Andersen, født d. 27-8-1942.

I.L.A. er damefrisør.

O.L. er stationsleder for kommunens forsyningsafdeling. Han overtog gården d. 1-7-1975 fra Hans Hansen.

Matr.nr. 2a. Ejendomsskyld 650.000. Grundskyld 90.000. Jorden er frasolgt.

Bygningerne er opført i 1914 og restaureret 1975-85.

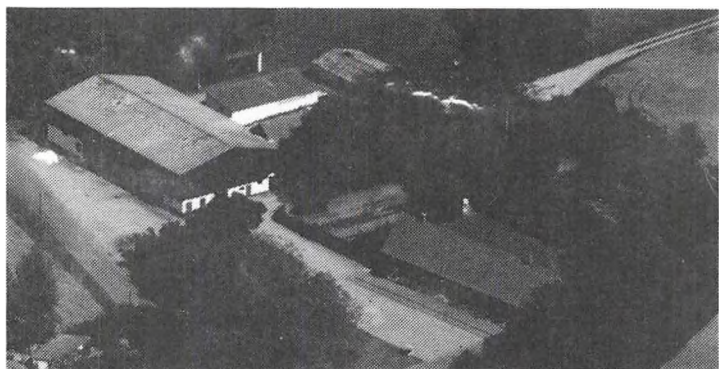

VALLESTRUPVEJEN 27, "VALLESTRUPGÅRD", 4300 HOLBÆK. HANS THOR PEDERSEN, gårdejer, født d. 15-5-1924, søn af Anna og Jørgen Pedersen, gift d. 14-7-1951 med Johanne Marie Sørensen, født d. 26-10-1924, datter af Meta og Chr. Fuglede Sørensen.

J.M.S. er sygeplejerske.

H.T.P. er formand for lokalforeningen N.V.E. Han overtog går-

den d. 1-12-1950 fra sin far, som købte den i 1922.

Matr.nr. 3a m.fl. Ejendomsskyld 3.610.000. Grundskyld 1.249.400. Areal 72 ha., heraf tilkøbt 21,5 ha., der er 0,5 ha. skov.

Stuehuset er opført 1880 og senere moderniseret, svinestalden er opført 1933, øvrige bygninger 1920, alle bygninger er senere ombygget, og maskinhuset er fra 1982. Gården drives med en slagtesvineproduktion på 100 stk. og desuden er der 2 heste af racen Dansk Varmblod. Afgrøderne er korn, rødsvingel, ærter, raps til frø, hvede og maltbyg. Der er 3 traktorer, 1 mejetærsker og silo med kold og varm lufts tørreri. På gården er 1 deltids medhjælper. Der er desuden 2 huse, som hører til gården.

VALLESTRUPVEJEN 31, "BAKKEBO", 4300 HOLBÆK.

SOLVEIG BAHN MUNK, gårdejer, født d. 3-12-1947, datter af Jørgen Madsen, gift d. 3-4-1971 med Birger Munk, født d. 3-4-1946, søn af Johannes Munk. B.M. er lærer.

S.B.M. er børnehaveklasseleder. Hun overtog gården d. 1-6-1979 fra Margrethe Bahn Madsen.

Matr.nr. 3g-3b-3h-4e. Areal 9,6 ha., heraf tilkøbt 4 ha.

Bygningerne er opført i 1918. Gårdens besætning er 10 får og afgrøderne er græs og korn. Der er 1 traktor og 1 mejetærsker.



VINSTRUPVEJ 6, "STUTTERI VINSTRUP", 4390 VIPPERØD. ERNST GRIMBÜHLER, gårdejer, født d. 30-7-1940, søn af Richard Grimbühler, Græsmarken, gift d. 23-2-1963 med Else Jensen, født d. 18-3-1941, datter af Henry Worm Jensen.

E.G. er formand, desuden er han i hovedbestyrelsen for Fjordhestavlerne i Danmark og kasserer i Fjordhestavlerne på Sjælland.

Han overtog gården d. 1-2-1963 fra Peter Hansen.

Matr.nr. 3e. Areal 4,9 ha. og der er forpagtet 15 ha. med græs.

Bygningerne er ombygget fra 1965 og frem til i dag. Gården drives med hesteavl af racen Fjordheste samt ungkreaturer og kalvekvier af racen SDM. Afgrøderne er korn, raps og græs. Der er 2 traktorer. På gården er 1 deltids medhjælper.

VIPPERØD MARK 11-18, "ELLEKÆRGÅRD", 4390 VIPPERØD.

LEIF CHRISTENSEN, gårdejer, født d. 9-11-1940, søn af Marie og Leo Christensen, gift d. 1-6-1968 med Lilly Rasmussen, født d. 24-11-1941, datter af Agnethe og Ernst Rasmussen. Parret har børnene: Lars, Kirsten og Anne.

L.R. er folkeskolelærer.

L.C. er medlem af jordbrugskommissionen, formand for Holbækkredsens Familiebrug og vurderingsmand. Han overtog gården d. 1-7-1968 fra sin far, nuværende ejer er 3. generation på gården, som blev bygget af L.C.'s farfar, Peder Christensen.

Matr.nr. 1e m.fl. Ejendomsskyld 1.650.000. Grundskyld 337.400. Areal 17,4 ha. og der er forpagtet 33 ha.

Stuehuset er opført i 1978 og udlængerne i perioden 1970-74. Gården drives med malkekøer med opdræt og opfødning af tyrekalve, ca. 120 stk., af racerne SDM og RDM. Afgrøderne er roer, græs, ærter, hvede, havre og byg. Der er 3 traktorer, 1 mejetærsker, 3 specialmaskiner, kold lufts tørreri, silo og køletank til varm vand. På gården er der 1-2 faste medhjælpere.

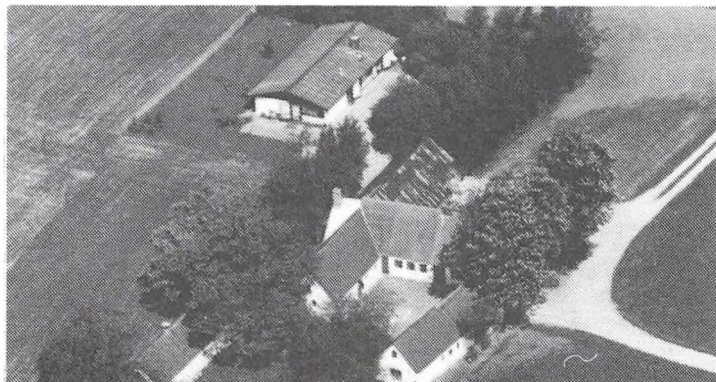

VIPPERØD MARK 15, "KILDEÅS", 4390 VIPPERØD.

HARALD STAVNSBJERG, gårdejer, født d. 28-3-1919, søn af Emma og Johannes Stavnsbjerg, gift d. 11-10-1946 med Thea Pedersen, født d. 28-10-1923, datter af Astrid og Jens Peder Pedersen. H.S. overtog gården d. 1-10-1946 fra Marie Hansen.

Matr.nr. 1d m.fl. Ejendomsskyld 720.000. Grundskyld 129.100. Areal 6,6 ha.

Det gamle stuehus er opført i 1938 og det nye er fra 1966, længerne er fra perioden 1914-24. Afgrøden er byg. Maskinstation bruges til markarbejdet.

ØSTRE FÆRGEVEJ 50, "BØRRET", ORØ, 4300 HOLBÆK.

HENRIK CHR. JENSEN, gårdejer, født d. 25-10-1924, søn af Mathilde og Niels Jensen, gift d. 11-5-1952 med Ruth Elly Larsen, født d. 14-6-1930, datter af Olga og Laurids Larsen. Parret har børnene: Torben, født d. 27-7-1953 og Mariane, født d. 22-2-1955.

R.E.L. er sygeplejerske og er i bestyrelsen for Husholdningsforeningen.

H.C.L. overtog gården d. 1-4-1951 fra sin far. Gården har været i slægtens eje siden 1774.

Matr.nr. 6a Bybjerg. Ejendomsskyld 1.090.000. Grundskyld 267.300. Areal 20 ha., heraf ca. 2,5 ha. eng.

Bygningerne er opført i 1898/99 efter brand, staklade opført 1953, svinestald 1955, hønsehuset fra 1959 er nu maskinhus og svinestalden er fra 1986. Gården drives med en kvægproduktion på 19 malkekøer af racen RDM og desuden er der en svineproduktion på 30 søer, grisene fedes op. Afgrøderne er roer, byg og græs. Der er 3 traktorer, 1 mejetærsker og slamsuger.

Sønnen Torben overtog halvdelen af gården i 1985.

ÅGERUPVEJ 6, "STRANDAGER-GÅRD", BREDETVED, 4300 HOLBÆK.

STEN LARSEN, gårdejer, født d. 21-4-1946, søn af Kirsten og Helge Larsen, Tjebberup, gift d. 3-1-1970 med Anne Olivarius, født d. 15-9-1946, datter af Esther Olivarius, Holbæk. Parret har børnene: Anders og Thomas. A.O. er overlærer og studievejleder

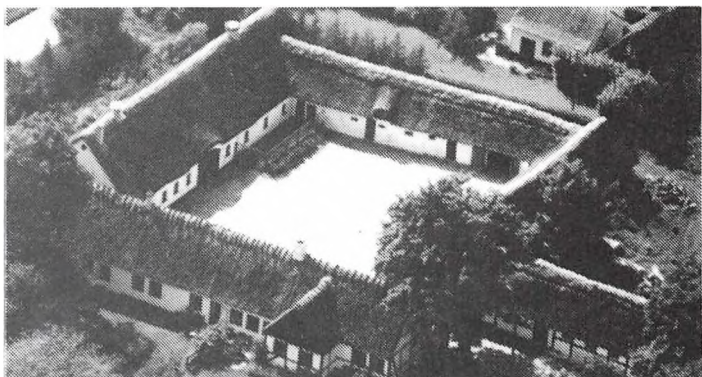

S.L. er skyldrådsformand i Vestsjællands Amt. Han overtog gården d. 1-9-1977 fra sine forældre.

Matr.nr. 1e m.fl. Ejendomsskyld 5.100.000. Grundskyld 1.601.000. Areal 90 ha. og der er forpagtet 45 ha. Gården blev i 1972 sammenlagt med "Tjebberupgård". Bygningerne er opført i 1790 og restaureret i perioden 1970-85. Gården drives med planteproduktion bestående af korn og frøavl. Der er 2 traktorer, 1 mejetærsker og kornsiloer. På gården er 1 fast medhjælper.



ÅGERUPVEJ 89, "AAGERUP-GÅRD", 4590 VIPPERØD. JØRGEN GRIMBÜHLER, gårdejer, født d. 17-4-1963, søn af Else og Ernst Grimbühler, gift d. 27-5-1989 med Inger Hansen, født d. 13-1-1967, datter af Vibeke og Jens Wilhelm Søndersted Hansen. I.H. er bankassistent. J.G. er jord- og betonarbejder. Han overtog gården d. 16-11-1984 fra Flemming Jensen.

Matr.nr. 10a m.fl. Ejendomsskyld 2.990.000. Grundskyld 981.500. Areal 52 ha., heraf 2 ha. skov og 5 ha. eng. Desuden er der forpagtet 10 ha. Stuehuset er opført 1949, ridehus og del af stalden 1979, resterende bygninger er fra 1925. Gården drives som rideskole med 40 stk. heste. Afgrøderne er hvede, vinterbyg, vårbyg, vinterraps, vårraps og græs. Der er 2 traktorer, 1 mejetærsker og kornsiloer. På gården er 1 fast medhjælper.

ÅGERUPVEJ 90, 4390 VIPPERØD. OTTO JENSEN, gårdejer, født d. 9-8-1931, søn af Louise Frederikke og Anton Peter Jensen. O.J. har datteren Anne Dorthe. Han overtog gården d. 1-10-1972 fra Nielsigne Kristine Hvid.

Matr.nr. 3. Ejendomsskyld 1.150.000. Grundskyld 260.900. Areal 14,9 ha., der er lidt eng. Stuehuset er opført omkring 1900 og udlængerne 1935-40. Afgrøden er raps. Der er 1 traktor og kornsilo.



ÅGERUPVEJ 100, "ØHMANS PLANTESKOLE", 4390 VIPPERØD.

ALF HENNING ØHMAN, gartner, født d. 3-12-1929, gift d. 6-8-1955 med Rita Frantzen, født d. 26-5-1933, datter af Esther og Gotfred Frantzen. Parret har sønnen Steen.

A.H.Ø. overtog gården d. 31-3-1965 fra Bang-Petersen.

Matr.nr. 4a. Ejendomsskyld 710.000. Grundskyld 157.100. Areal 8,8 ha.

Stuehuset er restaureret og ny hal er bygget i 1977. Gården drives som gartneri og planteskole. Der er 1 fast medhjælper.

## HVIDEBÆK KOMMUNE



ALDERSROVEJ 4, 4400 KALUNDBORG.

JAN JENSEN, gårdejer, født d. 15-7-1962, søn af Kirsten og Christian Jensen, gift d. 19-7-1986 med Janne Holst Jensen, født d. 28-12-1966, datter af Ruth og Folmer Jensen.

J.H.J. er rengøringsassistent. J.J. er maskinfører. Han overtog gården d. 15-10-1985 fra Kristian Larsen.

Matr.nr. 14a. Ejendomsskyld 510.000. Areal 1,6 ha., der er frasolgt 5 ha. Stuehuset er opført i 1914 og lade 1954. Der er 1 traktor. Afgrøden er græs til familiens hest.

ASMINDRUP 1, "BØNLYKKE", 4400 KALUNDBORG.

HANS BØNLYKKE OLSEN, gård-ejer, født d. 18-4-1943, søn af Elisabeth og Dan Bønlykke Olsen, gift d. 2-7-1966 med Inger Boisen, født d. 21-3-1943, datter af Katrine Marie og Christian Christensen.

I.B. er medhjælpende hustru.

H.B.O. overtog gården d. 1-5-1966 fra Rasmus Olsen. Gården har været i familiens eje siden 1743.

Matr.nr. 4a. Ejendomsskyld 2.500.000. Grundskyld 528.500. Areal 30 ha., heraf 1 ha. skov og 1 ha. eng. Desuden er der forpagtet 20 ha.

Stuehuset er opført i 1915 og restaureret 1975, slagtesvinestald er opført 1967, farestald 1977, maskinhus 1979, gylletank og ungsvinestald 1986. Gården drives med en svineproduktion på 75 årssøer + opdræt. Salgsafgrøderne er byg, hvede, sukkerroer, vinterraps og vinterbyg. Der er 2 traktorer, 1 mejetærsker, gylletank og gastæt silo.



ASMINDRUP 17, 4400 KALUNDBORG.

CARL HENRIKSEN, født d. 22-2-1933, søn af Marie og Christian Henriksen, gift d. 15-6-1968 med Inge Madsen, født d. 24-8-1936, datter af Irma og Oluf Madsen. C.H. er maskinmester på Asnæs Værket og i bestyrelsen for Vandværket. Han overtog gården d. 1-9-1967 fra Jens Nielsen.



Matr.nr. 5i m.fl. Ejendomsskyld 530.000. Grundskyld 72.600. Areal 3,6 ha., heraf 0,5 ha. tilplantet mose.

Stuehuset er restaureret i 1976, stald opført 1910 og maskinhus 1976. Gården drives udelukkende med planteproduktion bestående af byg, raps og hvede. Der er 2 traktorer og 1 mejetærsker.

ASMINDRUP 20, "THORNAGERGÅRD", 4400 KALUNDBORG.

EILIF FOG LARSEN, gårdejer, født d. 17-6-1930, søn af Marie og Olav Fog Larsen. E.F.L. overtog gården d. 1-7-1965 fra sin far, som købte den i 1925.

Matr.nr. 2a. Ejendomsskyld 2.800.000. Grundskyld 542.000. Areal 25 ha., heraf tilkøbt 6 ha.

Stuehuset er restaureret i perioden 1948-50, svinestald opført 1971, klimastald og goldsostald 1976 samt slagtesvinestald 1980; i 1973 blev køerne sat ud og kostalden lavet om til farestald. Gården drives med en svineproduktion på 100 søer + opdræt. Salgsafgrøderne er byg, vinterbyg, sukkerroer og hvede. Der er 3 traktorer, 2 gylletanke og gastæt silo. På gården er 1 medhjælper.



ASMINDRUP 21, 4400 KALUNDBORG.

PALLE NIELSEN, gårdejer, født d. 10-10-1946, søn af Børge Nielsen, gift d. 15-1-1972 med Kirsten Brandt, født d. 27-12-1949, datter af Inger og Charles Brandt.

K.B. er rengøringsassistent.

P.N. er tømrer. Han overtog gården d. 1-10-1971 fra Niels Gunnar Nielsen.

Matr.nr. 6f m.fl. Ejendomsskyld 650.000. Grundskyld 109.000. Areal 9 ha. og der er forpagtet 6,6 ha.

Stuehuset er gennemrestaureret i 1972. Gården drives med en kvægproduktion på 5 køer, 3 kvier og 6 kalve, desuden er der rideheste og ponyer til avl. Salgsafgrøderne er raps, hvede, vinterbyg, byg og græs. Der er 2 traktorer, 1 mejetærsker, gylletank og plansilo.

ASMINDRUP 49, "STENHØJGÅRD", 4400 KALUNDBORG.

ERHARDT KRISTIAN ANDERSEN, gårdejer, født d. 8-12-1924, søn af Ottilia og Kristian Andersen.

E.K.A. overtog gården d. 1-8-1969 fra Kristian Kristensen.

Matr.nr. 8a. Ejendomsskyld 1.900.000. Grundskyld 607.500. Areal 30 ha., heraf tilkøbt 2,5 ha. Jorden er bortforpagtet. Der er 2 traktorer og 1 mejetærsker.

ASMINDRUP 53, "STRANDGÅRDEN", 4400 KALUNDBORG.

CHARLES SØRENSEN, omtales under Kattrupvej 5, 4450 Jyderup i Høng Kommune. C.S. overtog gården d. 1-4-1965 fra sin svigerfar, Hans Vilhelm Hansen, nuværende ejer er 4. generation på gården, som har været i slægtens eje siden 1850.

Matr.nr. 8b. Ejendomsskyld 890.000. Grundskyld 261.800. Areal 16,7 ha. Jorden er bortforpagtet.

Stuehuset og udhusene er opført 1850.

BAKKENDRUPVEJ 28, "SØHØJGÅRD", 4480 ST. FUGLEDE.

ERIK MADSEN, gårdejer, født d. 23-1-1934, søn af Ida og Alfred Madsen, gift d. 19-9-1963 med Signe Schuls Jensen, født d. 21-7-1939, datter af Meta og Aksel Jensen.

E.M. overtog gården d. 1-11-1956 fra Jens Nielsen.

Matr.nr. 13a. Ejendomsskyld 1.500.000. Grundskyld 411.000. Areal 24 ha., heraf tilkøbt 11 ha., der er 4 ha. eng. Desuden er der forpagtet 17 ha.

Stuehuset er opført 1934 og restaureret 1975, kostalden er fra 1965. Gården drives

udelukkende med planteproduktion bestående af hvede, byg og sukkerroer. Der er 2 traktorer, 1 mejetærsker, 1 roeoptager og rørvandingsanlæg.

E.M. ejer og driver også Bakkendrupvej 4, 4281 Gørlev, på 45 ha., Ejendomsskyld 2.370.000 og grundskyld 786.000.

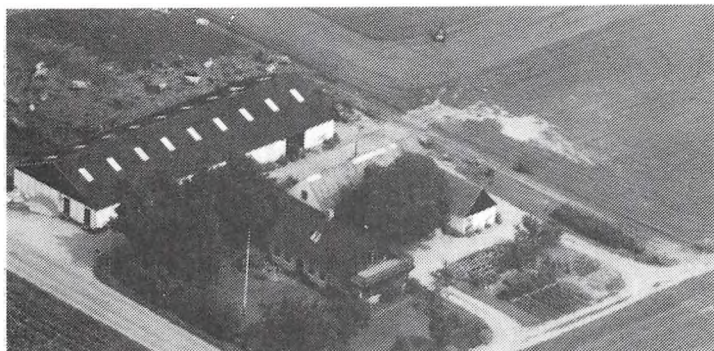

BAKKENDRUPVEJ 32, 4480 ST. FUGLEDE.

JENS JENSEN, gårdejer, født d. 1-10-1925, søn af Kristine og Magnus Jensen, gift d. 15-7-1989 med Pia Kristensen, født d. 10-10-1968, datter af Sonja og Jørgen Kristensen.

J.J. er formand for St. Fuglede Vandværk. Han overtog gården d. 10-7-1953 fra Børge V. Nielsen. Matr.nr. 12c m.fl. Ejendomsskyld

1.040.000. Grundskyld 266.900. Areal 17 ha., heraf tilkøbt 11 ha. Der er 1,5 ha. eng. Stuehuset er opført 1898 og kostald 1972. Gården drives med en kvægproduktion på 50 køer + opdræt samt 2 heste. Salgsafgrøderne er sukkerroer, byg, hvede, havre, rug, raps og græs. Der er 2 traktorer, 1 mejetærsker, 1 rendegraver, markvandingsanlæg og køresiloer.

BAKKENDRUPVEJ 44, "RISHØJGÅRD", 4480 ST. FUGLEDE.

ERLING OG HELGE SØRENSEN, gårdejere.

E.S. er født d. 2-9-1929, søn af Anna og Holger Sørensen.

Brødrene overtog gården d. 27-7-1977 efter deres mor.

Matr.nr. 9a m.fl. Ejendomsskyld 1.700.000. Grundskyld 479.800. Areal 26 ha., heraf 4 ha. eng.

På gården er der stuehus, laden er opført 1912, kostald 1914, vaskehus 1942, kostald 1971, lade 1984 og maskinhus 1989. Gården drives med en kvægproduktion på 48 malkekøer og 80 stk. tyre og kvier af racen SDM. Salgsafgrøderne er sukkerroer, maltbyg, græs og majs. Der er 4 traktorer, 1 mejetærsker, gennemblæsningssilo, køresiloer og rørmalkningsanlæg. På gården er 1 medhjælper på deltid. Broderen, Helge Sørensen, har halvpart i gården.

BREDSTEN 2, 4490 JERSLEV.

KURT ERLING NIELSEN, gård-ejer, født d. 2-8-1964 søn af Anni og Erling Nielsen.

K.E.N. er landbrugsvikar. Han overtog gården d. 1-4-1989 fra Johannes Henriksen.

Matr.nr. 15a. Ejendomsskyld 600.000. Grundskyld 91.900. Areal 4,2 ha. og der er forpagtet 7,2 ha. fra faderens gård.

Alle gårdens bygninger er opført i 1912. Gården drives udelukkende med planteproduktion bestående af sukkerroer, ærter, hvede og byg. Der er 2 traktorer, 1 mejetærsker og plansilo.



BYGADEN 2, "VANDVÆRKSGÅRDEN", 4490 JERSLEV.

VALDEMAR JENSEN, gårdejer, født d. 26-10-1919, søn af Niels Jensen, Vinde-Helsing, gift d. 25-9-1947 med Elly Sørensen, født d. 26-3-1926, datter af Søren Sørensen, Ubby.

V.J. overtog gården d. 1-4-1968 fra Hans Chr. Hansen.

Matr.nr. 14a. Ejendomsskyld 960.000. Grundskyld 198.000. Areal 9 ha.

Gården drives med en slagtesvineproduktion. Maskinstation bruges til markarbejdet.



BYGADEN 14, "GRØNHØJGÅRD",  
4490 JERSLEV.

NIELS ERIK KNUDSEN, gårdejer,  
født d. 11-6-1936, søn af Mar-  
grethe og Arne Knudsen, gift d.  
26-10-1966 med Ellen Madsen,  
født d. 25-11-1942, datter af Kir-  
sten og Jeppe Madsen.  
N.E.K. overtog gården d. 1-2-1966  
fra Niels Chr. Thomsen.  
Matr.nr. 4a m.fl. Ejendomsskyld  
3.130.000. Grundskyld 552.900.

Areal 40 ha., heraf tilkøbt 10 ha., 0,5 ha. er mose.

Stuehuset er opført i 1800-tallet og løbende restaureret, farestald opført 1973, fedestald 1978, goldsostald og fravænningsstald 1980, gæstætte siloer 1986/87 og maskinhus 1987. Gården drives med en slagtesvineproduktion på 80 årssøer og der produceres ca. 1.600 slagtesvin årligt. Salgsafgrøderne er sukkerroer, hvede og byg. Der er 3 traktorer, 1 mejetærsker, 1 roeoptager, gylletank, gæstætte siloer og halmfyr.

DYSSEVEJ 1A, "LISENGGAARD",  
4490 JERSLEV.

BØRGE ANDERSEN og KNUD  
KRISTOFFERSEN, gårdejere.

B.A. er født d. 1-5-1944, søn af  
Dora og Peder Andersen, gift d.  
23-3-1968 med Ellen Kristoffer-  
sen, født d. 2-11-1945, datter af  
Johanne og Knud Kristoffersen.  
E.A. er sygeplejerske.

B.A. er økonomikonsulent.

K.K. er født d. 25-11-1918, gift  
d. 3-5-1945 med Johanne, født d. 4-8-1921, de er bosat Dyssevej 1B.

B.A. overtog halvdelen af gården d. 1-6-1978 fra sin svigerfar, nuværende ejer er 9. generation.

Matr.nr. 3a. Ejendomsskyld 2.800.000. Grundskyld 591.000. Areal 25 ha. og der er forpagtet 13 ha. Desuden ejes 2 ha. skov i Storstrøms Amt.

Stuehuset er opført 1860, kostald og fyrrum 1805, svinestald 1964, medhjælperbolig 1979 og svinestald 1980. Gården drives med en svineproduktion på 850 søer, der produceres ca. 3.000 grise af racen Antonius. Salgsafgrøderne er vinterraps, vinterbyg, byg og vinterhvede. Der er 2 traktorer, gylletank og halmfyr. På gården er 1 fast medhjælper og der bruges maskinstation til en del af markarbejdet.

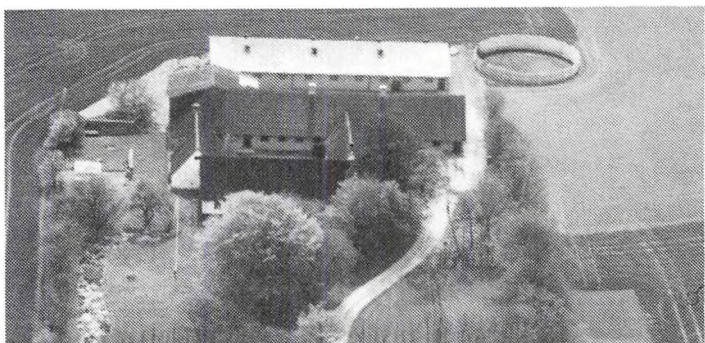

DYSSEVEJ 7, "DYSSEGÅRDEN",  
UBBY, 4490 JERSLEV.

HANS HOLGER LARSEN, gård-  
ejer, født d. 22-1-1936, søn af  
Karl Johan Larsen, gift d. 22-10-  
1959 med Vera Olsen, født d.  
2-10-1940, datter af Svend Ol-  
sen, Bjerre.

V.O. er nattevagt på Højbo i Ka-  
lundborg.

H.H.L. overtog gården i 1960 fra  
sine forældre. Gården har været

i slægtens eje siden 1737.

Matr.nr. 23a. Ejendomsskyld 1.190.000. Grundskyld 306.000. Areal 17 ha., heraf tilkøbt 7 ha., der er 1,5 ha. skov.

Bygningerne er opført i 1734. Gårdens besætning er Hereford kødkvæg. Salgsafgrøderne er maltbyg og fabriksroer. Der er 3 traktorer, 1 mejetærsker, roeoptager, af-



tapningsmaskine og langsilø.

H.H.L. ejer og driver også Halbyovervej 50, Jyderup, på 5 ha.

DYSSEVEJ 10, "VESTERGÅRD", UBBY, 4490 JERSLEV.

KARL DAM PEDERSEN, gårdejer, født d. 14-1-1928, søn af Eleonora og Johannes Pedersen, gift d. 12-9-1953 med Else Teilmann, født d. 27-5-1930, datter af Viola og Svend Teilmann.

K.D.P. overtog gården d. 1-4-1959 fra sin mor, nuværende ejer er 6. generation på gården, som har været i slægtens eje siden 1878.

Matr.nr. 13a m.fl. Ejendomsskyld 2.230.000. Grundskyld 745.000. Areal 38,2 ha., heraf tilkøbt ialt 12 ha. Jorden har siden 1988 været boftforpagtet til en søn.

Det gamle stuehus er opført i 1780-90 og nyt stuehus i 1907, gammel hestestald 1916 samt kostald og lade i 1943 efter en brand. Indtil 1878 var gården fæstegård.

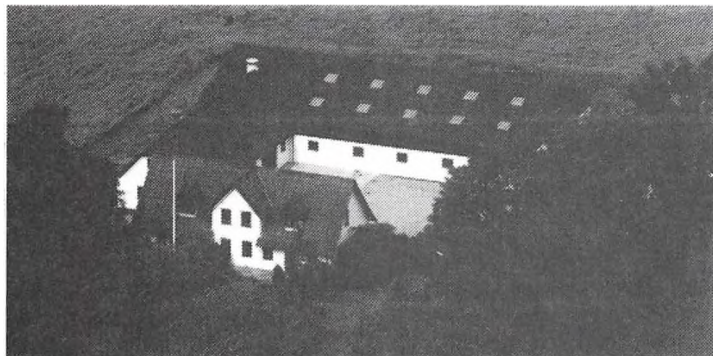

DYSSEVEJ 12, "KONGSHØJGÅRD", 4490 JERSLEV.

BRUNO JENSEN, gårdejer, født d. 1-7-1949, søn af Valter Jensen, Gammelrand, gift d. 6-6-1987 med Git Becher, født d. 3-11-1964, datter af Poul Becher, Tølløse.

B.J. er kreaturhandler og er i bestyrelsen for Sjællands Kvægavlerforening. Han overtog gården d. 11-12-1978.

Matr.nr. 13b m.fl. Ejendomsskyld 1.300.000. Grundskyld 343.700. Areal 14 ha., heraf 3 ha. eng og mose.

Bygningerne er fra 1800-tallet og staldbygningerne er ombygget i 1983.

DYSSEVEJ 24, 4490 JERSLEV.

HELGA HANSEN, gårdejer, født d. 12-1-1926, søn af Marie og Hans Hansen, gift d. 22-9-1951 med Agnethe Højte, født d. 5-2-1929, datter af Karen og Jacob Højte.

H.H. overtog gården d. 5-5-1969 fra Christian Pedersen.

Matr.nr. 23 e m.fl. Ejendomsskyld 1.050.000. Grundskyld 138.425.

Areal 7,3 ha., heraf 0,5 ha. plantage.

Stuehuset er opført i 1949. Gårdens avlsbygninger nedbrændte i 1985 og blev herefter genopbygget med lade, svinestald og kostald. Gårdens besætning er på 6 årssøer, 4 ammekøer samt høns. Salgsafgrøderne er byg, sukkerroer og vinterbyg. Der er 1 traktor, 1 mejetærsker, ajlebeholder, plansilo og halmfyr.



FLINTERUPVEJ 40, 4480 ST. FUGLEDE.

SØREN ERIK DALSGÅRD, landmand og maskinsnedker, født d. 30-10-1946, søn af Christian Dalsgård, Kalundborg, gift d. 27-3-1976 med Hanne E. Frandsen, født d. 10-3-1951, datter af Svend Å. Frandsen, Kalundborg. Parret har børnene: Pia, Lars og Michael.

S.E.D. er maskinsnedker samt kasserer i Svallerup Møllelaug. Han overtog gården i oktober 1978 fra Villads Hansen.

Matr.nr. 3c og 3f. Ejendomsskyld 710.000. Grundskyld 134.700. Areal 7,1 ha. og der er forpagtet 7 ha.

Bygningerne er opført i 1914, stuehuset er tilbygget og restaureret i 1987. Gården drives udelukkende med planteproduktion bestående af roer, vårbyg og hvede. Der er 2 traktorer, plov, harve, såmaskine, vognafløsser, sprøjte, tromle og andel i vindmølle.

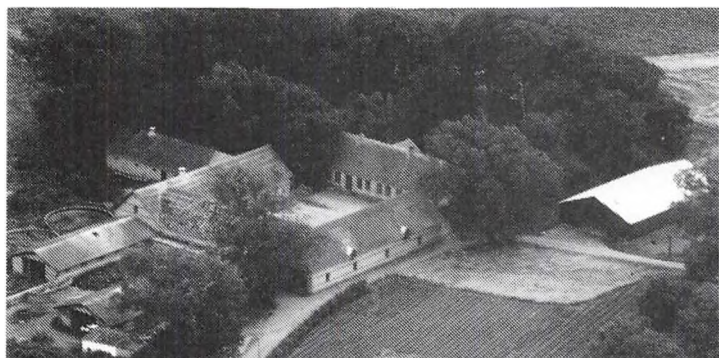

FLINTERUPVEJ 108, "ELLEMO-SEGÅRD", 4480 ST. FUGLEDE. KNUD SØRENSEN, gårdejer, født d. 17-5-1952, søn af Børge Sørensen.

K.S. overtog halvdelen af gården i 1981 og resten i 1987 fra sin far, nuværende ejer er 3. generation på gården, som kom i slægtens eje i 1916.

Matr.nr. 16a. Ejendomsskyld 1.900.000. Grundskyld 395.900.

Areal 18,7 ha. og der er forpagtet 12,5 ha.

Stuehuset er opført i 1908, stalden fra 1870 er ombygget i 1942 og 1981, laden fra 1905 er tilbygget i 1984 og desuden blev der opført smågrisestald, maskinhus og garage fra 1940 er ombygget til stald i 1989 og slagtesvinestalden er fra 1986. Gården drives med en slagtesvineproduktion på 80 søer + slagtesvin. Salgsafgrøden er sukkerroer. Der er 2 traktorer, 1 mejetærsker, gylletank, udendørs kornsilo og halmfyr.

FORSINGEVEJ 3, "RAUNHØJGÅRD", 4490 JERSLEV.

EJNER WITTRÖCK, født d. 16-1-1938, søn af Dagmar og Carl Wittrock, gift d. 5-3-1960 med Jytte, født d. 13-12-1938, datter af Ruth og Christian.

J.W. er hjemmehjælper.

E.W. er i bestyrelsen for Venstre i Hvidebæk samt kasserer i Forsinge Vandværk. Han overtog gården d. 3-12-1959 fra Frede Christiansen.

Matr.nr. 7a. Ejendomsskyld 2.280.000. Grundskyld 766.300. Areal 35 ha., heraf tilkøbt 10,4 ha., der er 1 ha. mose og skov.

Stuehuset og de gamle bygninger er opført i 1890, ny svinestald og lade 1968 og svinestald 1979. Gården drives med en slagtesvineproduktion. Salgsafgrøderne er byg, hvede, raps og sukkerroer. Der er 2 traktorer, gylletank og plantørreri. Gården brændte i 1968.

FRANKERUPVEJ 1, 4400 KALUNDBORG.

MICHAEL QVADE RASMUSSEN, omtales under Frankerupvej 40.

Matr.nr. 11a m.fl. Ejendomsskyld 2.200.000. Grundskyld 683.000. Areal 32,8 ha.

Stuehus og lade er opført i 1978. Gården drives udelukkende med planteproduktion bestående af hvede og rajgræs.

M.Q.R. ejer og driver også gårdene Frankerupvej 40 samt Klovbyvej 47, matr.nr. In m.fl., ejendomsskylden er 590.000 og grundskyld 130.000. Stuehuset er opført 1921 og avlsbygningerne i 1970. Gården drives med planteavl bestående af hvede.

FRANKERUPVEJ 2, "FRØHAVE-

GÅRD", 4400 KALUNDBORG.

AAGE ØSTERGÅRD, født d.

17-3-1947, søn af Esther og Tage

Østergård, gift d. 3-3-1973 med

Karen Margrethe Maegård Knud-

sen, født d. 10-4-1951, datter af

Bodil og Hans-Bent Maegård

Knudsen.

K.M.M.K. er medhjælpende hu-

stru, hun er i bestyrelsen for

den lokale husholdningsforening.

AA.Ø. er i bestyrelsen for Ubby

Vandværk, Ubby Brugsforening, i

Garantforeningen

NVE og i repræsentantskabet for

MD-Foods. Han overtog gården

d. 1-4-1975 fra sin

far, nuværende ejer er 3. generation.

Matr.nr. 2a m.fl. Ejendomsskyld

2.100.000. Grundskyld 644.700.

Areal 33,3 ha. og der

er forpagtet 30 ha.

Stuehuset er opført i 1884, gamle længer 1900, kostald 1975, ungdyrstald 1976 og

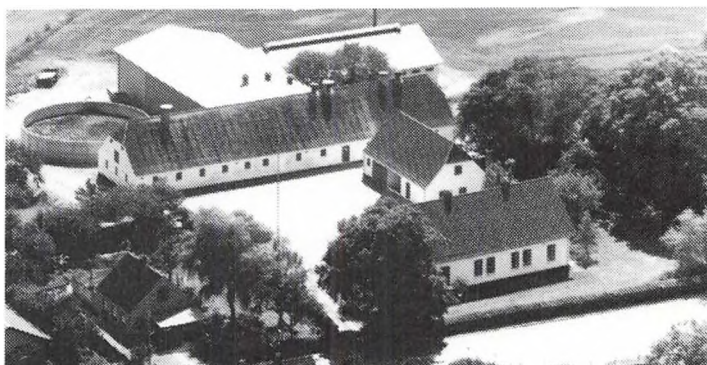

maskinhus 1983. Gården drives med en kvægproduktion på 80 malkekøer + opdræt. Salgsafgrøderne er sukkerroer, raps, byg, hvede og majs. Der er 4 traktorer, 2 gylletanke, plansiloer, køresiloer, varmegenindvindingsanlæg og rørmalkningsanlæg. Avlsbygningerne brændte i 1899.

**FRANKERUPVEJ 4, "DYBKÆRGÅRD", 4400 KALUNDBORG.**

ERIK KIRKEBÆKKE, gårdejer, født d. 28-2-1925, søn af D. og Per Hansen, gift d. 25-3-1952 med Elisabeth Pedersen, født d. 31-5-1928, datter af Sara og Peder Rasmus Pedersen.

E.K. overtog gården d. 1-11-1989.

Matr.nr. 3a og 3c. Ejendomsskyld 1.280.000. Grundskyld 335.300. Areal 18 ha. Stuehuset fra 1899 er under restaurering, staldbygningerne er ligeledes under restaurering, svinestald opført 1899, slagtevinestald 1975, lade og maskinhus 1965. Gården drives med en svineproduktion på 1 orne og 8 søer + opdræt. Salgsafgrøderne er byg, sukkerroer og hvede. Der er 2 traktorer, gylletank og kornsilo.

Datteren Anne Kirkebække, født d. 6-7-1961, gift d. 4-6-1988 med Poul Kirkebække, født d. 23-6-1958, søn af Astrid og Asger Jensen, er medejer af gården. P.K. er ansat ved Københavns Kommune og A.K. er køkkenassistent på en højskole.



**FRANKERUPVEJ 5, 4400 KALUNDBORG.**

MAGNUS MADSEN, gårdejer, født d. 2-4-1932, søn af Kitty og Arnold Madsen, gift d. 26-5-1962 med Olga Nielsen, født d. 14-8-1942, datter af Kristine og Uffe Nielsen.

M.M. er ansat på Asnæsværket. Han overtog gården d. 1-7-1962 fra Erik Knudsen.

Matr.nr. 1c. Ejendomsskyld

530.000. Grundskyld 84.500. Areal 3,8 ha. Jorden er bortforpagtet til broderen. Stuehuset og avlsbygningerne er fra 1830.

**FRANKERUPVEJ 12, "SVANHOLM", 4400 KALUNDBORG.**

VAGN PETERSEN, gårdejer, født d. 2-4-1938, søn af Petra og Johannes Petersen, gift d. 18-4-1973 med Doris Dalgaard Hansen, født d. 30-11-1948, datter af Karen og Harald Dalgaard Hansen.

D.D. er lærer på Gørlev Skole. V.P. er i Menighedsrådet. Han overtog gården d. 1-8-1962 fra sin far, som købte den i 1929.

Matr.nr. 1a m.fl. Ejendomsskyld 1.990.000. Grundskyld 631.700. Areal 30,3 ha., heraf tilkøbt ialt 19,2 ha. Der er bortforpagtet 1 ha. mose og desuden er der forpagtet 7,2 ha.

Stuehuset er opført i 1920, gamle staldbygninger 1830, svinestald 1924/25, lader 1924 og 1979, maskinhus 1963 og slagtesvinestald 1974. Gården drives med en slagtesvineproduktion på 40 årssøer + opdræt samt 2 orner. Salgsafgrøderne er byg, sukkerroer og hvede. Der er 4 traktorer og gennemløbstørreri. Der benyttes husbondafløser og maskinstation i høsttiden.



**FRANKERUPVEJ 24, 4400 KALUNDBORG.**

NIELS JENSEN, gårdejer, født d. 8-2-1930, søn af Astrid og Vilhelm Jensen, gift d. 12-6-1965 med Inga Sørensen, født d. 9-3-1929, datter af Marie og Thorvald Sørensen.

N.J. er formand for Vestsjællands Elværk. Han overtog gården d. 13-3-1959 fra Christian Askegren.

Matr.nr. 1i m.fl. Ejendomsskyld 1.020.000. Grundskyld 328.000. Areal 15,3 ha., heraf tilkøbt 6 ha., der er 0,5 ha. eng.

Stuehuset er opført i 1882, kostald 1925, ny kostald og lade 1965 samt maskinhus 1985. Gården drives med en kvægproduktion på 18 malkekøer + opdræt. Salgsafgrøderne er byg, hvede, sukkerroer og græs. Der er 3 traktorer, 1 mejetærsker, plansilo og køresiloer.

N.J. ejer og driver også Frankerupvej 10, på 10,3 ha. Matr.nr. 1b. Ejendomsskylden er 920.000 og grundskylden er 228.000.



FRANKERUPVEJ 26, 4400 KALUNDBORG.

AKSEL JENSEN, gårdejer, født d. 6-11-1939, søn af Esther og Johannes Jensen, gift d. 10-8-1962 med Gurli Dagmar Pedersen, født d. 9-11-1943, datter af Ingrid og Olav Pedersen.

G.D.P. er hjemmehjælper.

A.J. er maskinfører. Han overtog gården d. 11-4-1967 fra Kaj Kristensen.

Matr.nr. 1f. Ejendomsskyld 580.000. Grundskyld 76.500. Areal 3,8 ha.

Stuehuset er opført i 1929, stald i 1929 og maskinhus 1978. Gården drives udelukkende med planteproduktion bestående af raps. Der er 2 traktorer. Gården brændte i 1929.

FRANKERUPVEJ 35, "MARIENDAL", 4400 KALUNDBORG.

TORBEN JØRGENSEN, gårdejer, født d. 26-12-1944, søn af Rigmor og Åge Jørgensen, gift d. 11-7-1970 med Marie Johansen, født d. 28-10-1947, datter af Johanne og Carl Johansen.

M.J. er dagplejeleder og kredsleder for FDF/FPF.

T.J. er formand for Menighedsrådet og i Venstre Vælgerforeningen.

Han overtog gården d. 11-6-1967 fra Edmund Hansen.

Matr.nr. 7h m.fl. Ejendomsskyld 2.200.000. Grundskyld 870.000. Areal 45 ha., heraf tilkøbt 13 ha. og der er forpagtet 15 ha.

De gamle staldbygninger er opført i 1880, lade 1920, svinestald 1974 og maskinhus 1981. Gården drives med en svineproduktion på 55 årssøer + opdræt. Salgsafgrøderne er byg, vinterbyg, hvede, sukkerroer og ærter. Der er 2 traktorer, 1 mejetærsker, plansilo, gennemblæsningssilo og halmfyr. På gården er 1 medhjælper.

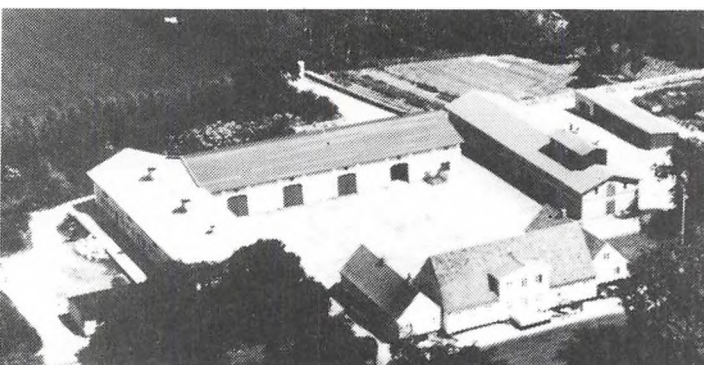
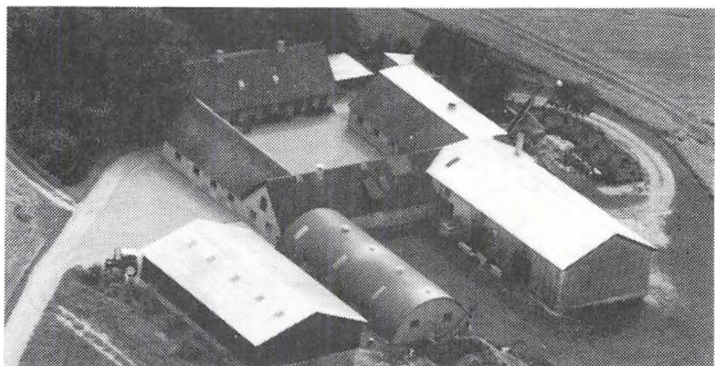

FRANKERUPVEJ 40, "VÆRSLEV-GÅRD", 4400 KALUNDBORG.

MICHAEL QVADE RASMUSSEN, gårdejer, født d. 30-7-1946, søn af Birgit og Hans Rasmussen, gift d. 12-8-1967 med Ulla Rasmussen, født d. 26-2-1947, datter af Grethe og Knud Rasmussen. U.R. er medlem af Konservativ Vælgerforening.

M.Q.R. er medlem af landbrugsforeningen og Konservativ Væl-

gerforening. Han overtog gården d. 20-7-1975 fra sin far, som købte den i 1936. Moderen, Birgit Rasmussen, har halvpart i gården.

Matr.nr. 2c m.fl. Ejendomsskyld 7.750.000. Grundskyld 2.970.000. Areal 143,9 ha. Stuehuset er opført i 1760 og alle avlsbygningerne er fra 1920. Gården drives med planteproduktion bestående af vinterhvede, vinterbyg, vinterraps, rajgræs, vårbyg og sukkerroer. Der er 4 traktorer, 1 mejetærsker, plantørringssiloer, tårnsiloer og halmfyr. M.Q.R. ejer og driver desuden Frankerupvej 1 samt Klovbyvej 47.



GL. SORØVEJ 42, "SKRIBJERG-GÅRD", RØRBY, 4400 KALUNDBORG.

GUNNAR PEDERSEN, gårdejer, født d. 29-8-1919, søn af Anna og Jens Pedersen, gift d. 15-11-1947 med Karen Pedersen, født d. 23-9-1923, datter af Valborg og Johannes Kristensen.

G.P. overtog gården d. 1-10-1947 fra sin far, den har været i slægtens eje siden 1881. Matr.nr. 10c. Ejendomsskyld 1.400.000. Grundskyld 368.000. Areal 20,1 ha., heraf tilkøbt 5 ha., der er 2 ha. mose og eng.

Stuehuset er opført i 1840 og gennemrestaureret 1965-70, kostald og svinestald er opført i 1950, lade og maskinhus 1975. Gården drives som alsidigt landbrug med en kvægproduktion på 5 stk. fedekvæg af racen Hereford og 80 stk. slagtesvin. Salgsafgrøderne er byg og sukkerroer. Der er 2 traktorer, 1 mejetærsker, gennemblæsnings-siloer og plansiloer.

GL. SORØVEJ 44, "DYSSEGÅRDEN", 4400 KALUNDBORG. KARSTEN og FLEMMING NØRNBERG, gårdejere.

K.N. født d. 20-8-1965 og F.N. er født d. 13-5-1961, sønner af Kirsten og Niels Nørnberg.

K.N. er ansat ved Kalundborg Kommune og F.N. er overassistent ved Livgarden. De overtog gården d. 1-4-1986 fra Anni og Knud Jensen.

Matr.nr. 11o m.fl. Ejendomsskyld 650.000. Grundskyld 161.000. Areal 10,4 ha., heraf 1 ha. mose og skov. Desuden er der forpagtet 5,5 ha.

Bygningerne er opført i 1873. Gården drives som alsidigt landbrug med en besætning på 2 Hereford, 3 vildsvin og høns. Salgsafgrøderne er maltbyg, sukkerroer og vinterbyg. Der er 2 traktorer, 1 mejetærsker og plansilo.



GL. SORØVEJ 47, RØRBY, 4400 KALUNDBORG.

SØREN RASMUSSEN, gårdejer og driftoperatør, født d. 16-7-1959, søn af Else Marie og Aage Rasmussen.

S.R. overtog gården d. 1-8-1983 efter en tvangsauktion.

Matr.nr. 14e, 4q Frankerup By. Ejendomsskyld 2.180.000. Grundskyld 760.600. Areal 40 ha., heraf tilkøbt 3,3 ha.

Stuehuset er opført 1915-20, udbygningerne 1887 og værkstedsbygning 1920. Gården drives udelukkende med planteproduktion bestående af hvede, rødsvingel, sukkerroer, ærter, græsfrø, maltbyg og vinterraps. Der er 3 traktorer, halvpart i mejetærsker,

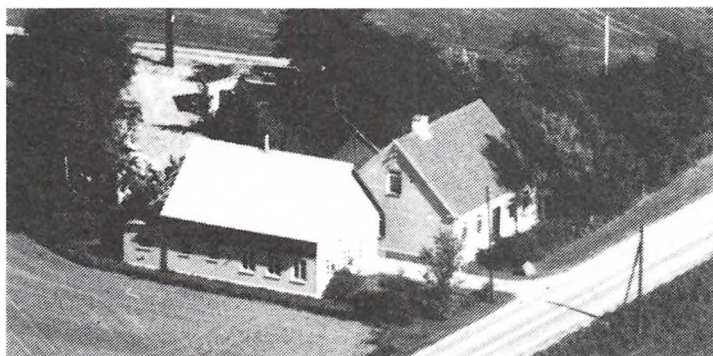

såmaskine, sprøjte- og gødningsspreder. Gården drives sammen med forældrenes gård "Lille Tuegård", som er beliggende Gl. Sorøvej 54.

**GL. SORØVEJ 49, "TUEGÅRDEN", 4400 KALUNDBORG.**

AKSEL SØRENSEN, omtales under "Toftegård", Kærbyvej 13, Kalundborg.

A.S. overtog gården d. 1-1-1971 fra Agnete og Kirstine Sørensen.

Matr.nr. 3g. Ejendomsskyld 1.140.000. Grundskyld 314.500. Areal 15 ha.

Stuehuset er opført i 1971, lade og svinestald omkring 1900 samt kostald 1956. Gården drives som alsidigt landbrug med en kvægproduktion på 5 køer. Salgsafgrøderne er byg, vinterbyg, hvede og sukkerroer. Gården drives sammen med "Toftegård", Kærbyvej 13, Kalundborg. Forældrene er bosat på gården.

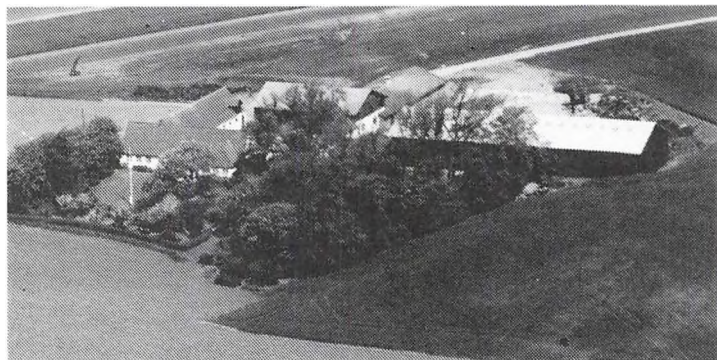

**GL. SORØVEJ 54, "LILLE TUEGÅRD", 4400 KALUNDBORG.**  
AAGE RASMUSSEN, gårdejer, født d. 21-7-1913, søn af Kirsten og Jens Rasmussen, gift i 1949 med Else Marie Jensen, født d. 13-6-1921, datter af Anna og Søren Jensen.

AA.R. overtog gården d. 1-10-1949 fra Villy Dandanell. Den drives som I/S sammen med Anna Elise Rasmussen.

Matr.nr. 5b. Areal 15,3 ha., heraf tilkøbt 2,2 ha.

Stuehuset opført 1860 og løbende moderniseret, kostalden fra 1800-tallet er løbende moderniseret, gammel svinestald er opført i 1956, ny svinestald 1967, lade 1917 og maskinhus 1985. Gården drives som alsidigt landbrug med en kvægproduktion på 24 malkekøer + opdræt af racen RDM og svineproduktionen er på 270 slagtesvin årligt. Salgsafgrøderne er hvede, majs, ærter, sukkerroer, foderroer og græs. Der er 2 traktorer, gyllekælder, rørvandingsanlæg, gennemblæsningsiløe, tårnsilo, køresilo og rørmalkningsanlæg. På gården er 1 medhjælper på deltid. Gården drives sammen med Gl. Sorøvej 47.

**GRÆSMARKEN 2, 4400 KALUNDBORG.**

FLEMMING NEUMANN LARSEN, gårdejer, født d. 15-8-1945, søn af Elly og Verner Larsen, gift d. 21-6-1974 med Kirsten Jensen, født d. 14-5-1943, datter af G. og O. Jensen.

F.N.L. overtog gården d. 13-8-1978 fra Poul Erik Nielsen.

Matr.nr. 7f m.fl. Ejendomsskyld 2.000.000. Grundskyld 399.000.

Areal 17,5 ha., heraf tilkøbt 12 ha. og der er forpagtet 36,5 ha.

Stuehuset er opført i 1882, løbende moderniseret og tilbygget i 1979, farestald opført 1976, fare- og goldstald 1980, goldstald og fravænningsstald er genopbygget i 1981 efter en brand og klimastalden er fra 1985. Gården drives med en svineproduktion på 160 årssøer, smågrisene sælges. Salgsafgrøderne er raps, roer, vinterbyg, byg og hvede. Der er 2 traktorer, 2 gylltanke, plantørreri og cylindersiloer. På gården er 1 fast medhjælper.

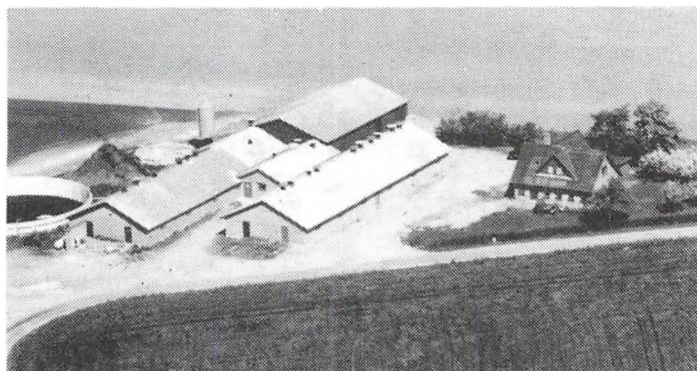

**GRÆSMARKEN 3, UGERLØSE, 4400 KALUNDBORG.**

GUNNAR MORTENSEN, gårdejer, født d. 16-3-1924, søn af Anna og Jørgen Mortensen, gift d. 20-5-1947 med Ammy Jensen, født d. 20-10-1928, datter af Ellen og Hans Henrik Jensen. Ægteparret er pensioneret. De overtog gården d. 1-6-1947 fra Christian Vilhelm Jensen.



Matr.nr. 11d m.fl. Ejendomsskyld 660.000. Grundskyld 136.000. Areal 6,6 ha., heraf tilkøbt 1,7 ha. Græsmarken 3's bygninger blev gennemrestaureret i 1969/70, svinestalden er fra 1956. Gården drives som hobbylandbrug med en besætning på 2 hopper, 1 føl og 1 plæg. Salgsafgrøderne er byg og sukkerroer. Der er 1 traktor og 1 mejetærsker.

GRÆSMARKEN 7, UGERLØSE, 4400 KALUNDBORG.

ARNE CHRISTENSEN, født d. 24-7-1946, søn af Agnete og Ernst Christensen, gift d. 13-10-1984 med Tove Pedersen, født d. 26-5-1956, datter af Stine og Henning Pedersen.

A.C. overtog gården d. 11-12-1972 fra Ejlersen.

Matr.nr. 40o m.fl. Ejendomsskyld 1.600.000. Grundskyld 217.000. Areal 11,3 ha.

Stuehuset er opført 1953, svinestald 1910, hønsehus 1959, svinestald og foderlade fra 1974 er udvidet i 1979, svinestalden fra 1978 er udvidet i 1981 og 1988 og maskinhuset er fra 1978. Gården drives som alsidigt landbrug med en svineproduktion på 120 årssøer, smågrisene sælges. Salgsafgrøderne er byg og sukkerroer. Der er 2 traktorer, gylletanke og gennemblæsningssilo.

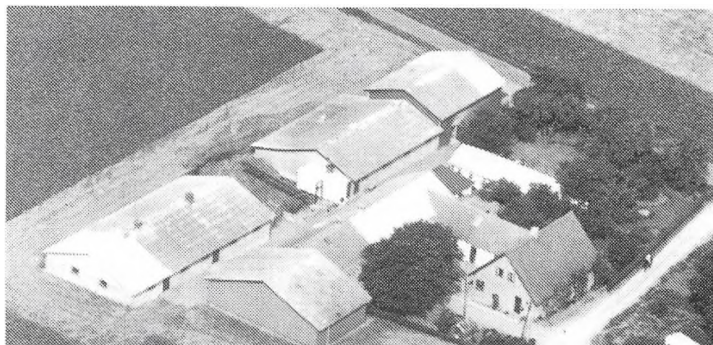

GRÆSMARKEN 10, "BRØNSHØJGÅRD", 4400 KALUNDBORG.

TORMOD PEDERSEN, gårdejer, født d. 11-9-1931, søn af Nina og Ludvig Pedersen, gift d. 8-9-1962 med Ragnhild Pedersen, født d. 7-8-1933, datter af Annemette og Niels Pedersen.

R.P. er rengøringsassistent.

T.P. overtog gården d. 1-1-1960 fra Ludvig Pedersen, nuværende ejer er 6. generation på gården.

Matr.nr. 30-40b m.fl. Ejendomsskyld 1.300.000. Grundskyld 365.000. Areal 17,3 ha., heraf tilkøbt 5,5 ha.

Stuehuset er opført 1927, smågristalde 1958 og 1979, maskinhus 1964 og goldsostald 1978. Gården drives med en svineproduktion på 130 årssøer, alle smågrisene sælges. Salgsafgrøderne er byg, hvede og sukkerroer. Der er 2 traktorer, 1 mejetærsker, gylletanke og plansilo.



HOLBÆKVEJ 189, "I/S BIRKENDEGAARD", 4400 KALUNDBORG.

GERHARD OG JØRGEN FAYE, godsejere.

G.F. er født d. 5-6-1915, søn af Åge Faye, gift d. 1-6-1950 med Solveig Foss Sunde, født d. 23-3-1919, datter af Jenny og Samson Foss Sunde.

J.F. er født d. 21-1-1957,

søn af Solveig og Gerhart Faye.

J.F. har været på Vejlbj Landbrugsskole, han er planteavlstekniker og er udvalgsmedlem i Holbæk Amts Økonomiske Selskab. Der udlejes 9 lejligheder på godset og

endvidere udlejes 2 af avlsbygningerne, til bl.a. grøntmelsfabrik i kostalden, som er opført i 1964, og derudover er der 2.500 kvadratmeter, som er til leje. Han overtog halvdelen af godset d. 1-7-1985 fra sin far, nuværende ejere er 2. og 3. generation. Godset drives som I/S.

Matr.nr. 1a m.fl. Areal 508 ha., heraf 82 ha. skov, 50 ha. eng, 60 ha. sø, eng og rørskov, 295 ha. agerjord, 13 ha. beplantning og 8 ha. vej og have.

Hovedbygningen er opført i 1854, avlsbygningerne 1852 og maskinhus 1974, øsertlænge er genopbygget efter brand i 1981. Godset drives udelukkende med planteproduktion bestående af kirsebær, vår- og vinterbyg, vinterhvede, fabriksroer, ærter, frøgræs, vinterrug, lucerne, græs, boghvede og vinterraps. Der er 6 traktorer, 2 mejetærskere, roeoptager, kirsebærryster, rendegraver, Bobcat, stensamler, gylletanke, markvandingsanlæg og plantørleri. På gården er ansat 3 traktorførere. Godsets jagt udlejet.



HOVVEJ 26, "VESTENBÆKGÅRD", 4490 JERSLEV.

JOHANNES LUNDGAARD, gårdejer, født d. 5-12-1937, søn af Metha og Niels Lundgaard, gift d. 21-10-1961 med Helene Jensen, født d. 1-6-1939, datter af Olga og Marius Jensen.

J.L. driver lidt maskinstation. Han overtog gården d. 1-1-1965 fra sin far, som overtog den i 1945.

Matr.nr. 4a. Ejendomsskyld 1.660.000. Grundskyld 241.000. Areal 11,5 ha. og der er forpagtet 5,5 ha.

Stuehuset er opført i 1968 og tilbygget 1978, lade og maskinhus er opført 1975, siloer 1978, slagtesvinestald 1966, slagtesvinestald er indrettet i de gamle bygninger i 1977. Gården drives med en svineproduktion på ca. 1.700 stk. årligt. Salgsafgrøderne er sukkerroer, vinterbyg, vinterhvede og vårbyg. Der er 2 traktorer, gylletanke og gastæt silo.

J.L. ejer og driver også "Enggården", Svallerup Bygade 22, Kalundborg, på 27 ha. Matr.nr. 9k m.fl. Ejendomsskylden er 1.710.000 og grundskylden 514.000.

HOVVEJ 45, "GYDEKILDE", 4490 JERSLEV.

GUNNAR JØRGENSEN, gårdejer, født d. 16-2-1929, søn af Marie og Jørgen Jørgensen, gift d. 30-11-1962 med Kirsten Hansen, født d. 31-7-1938, datter af Helga og Hans Holger Hansen.

G.J. overtog gården d. 31-7-1970 fra Olav Madsen.

Matr.nr. 16b m.fl. Ejendomsskyld 2.600.000. Grundskyld 860.000. Areal 40 ha., heraf 2 ha. strandeng.

Stuehuset er opført i 1912, svinestald 1954 og resten af gårdens bygninger er fra 1912. Gården drives udelukkende med planteproduktion bestående af græsfrø, kløverfrø, vinterraps, vinterbyg, hvede og byg. Der er 2 traktorer, 1 mejetærsker og gennemblæsningssiloer.

HOVVEJ 46, "MØLLEGÅRD", 4490 JERSLEV.

ERLING MADSEN, gårdejer, født d. 8-5-1961, søn af Ena og Alfred Madsen, bor sammen med Margit Jacobsen, født d. 6-4-1963, datter af Sonja og Chr. Jacobsen.

M.J. er kontorassistent.

E.M. er chauffør. Han overtog gården d. 10-4-1989 fra sin far. Matr.nr. 8e, 10a og 73a. Grund-





skyld 1.037.000. Areal 38,5 ha.

Bygningerne er opført i 1928. Gården drives som alsidigt landbrug med en svineproduktion på 100 stk. og salgsafgrøderne er roer og korn. Der er 2 traktorer, 1 mejetærsker, kornsilo, plansilo og høj silo.

JORLØSEVEJ 24, "HENRIETTEDAL", 4470 SVEBØLLE.

VAGN ANDERSEN, gårdejer, født d. 25-7-1937, søn af Grethe og Christian Andersen, gift d. 12-5-1962 med Ketty Jensen, født d. 24-10-1941, datter af Margrethe og Evald Jensen.

K.J. er bankassistent.

V.A. overtog gården d. 1-4-1962 fra Vilhelmine Hansen.

Matr.nr. 17a m.fl. Ejendomsskyld 2.610.000. Grundskyld 527.100. Areal 30,8 ha., heraf tilkøbt 5,5 ha. Der er 3 ha. eng. Desuden er der forpagtet 15 ha.

Svinestaldene er opført 1965, 1974 og 1985, lade 1967 og sostald 1982. Gården drives med en svineproduktion 90 årssøer og der produceres ca. 1.800 slagtesvin årligt. Salgsafgrøderne er byg, hvede, raps og sukkerroer. Der er 3 traktorer, 1 mejetærsker, rendegraver, gylletanke og plantørrieri.

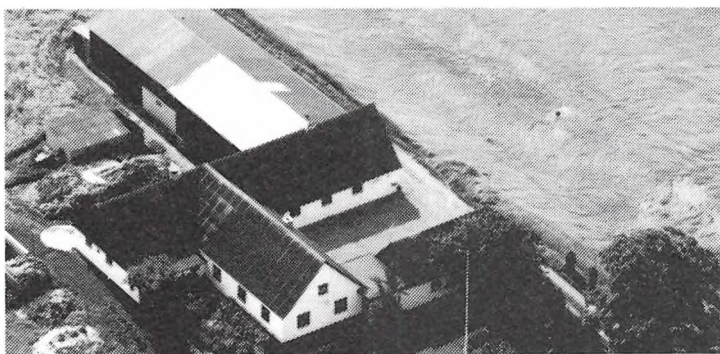

JORLØSEVEJ 31B, "LILLE HENRIETTEDAL", 4470 SVEBØLLE.

SOLVEJG CHRISTIANSEN, gård-ejer, født d. 10-9-1933, gift d. 29-9-1960 med Jørgen Christiansen, født d. 16-4-1921, søn af Niels Peter Christiansen. Parret har sønnen Lars Peter, født d. 24-3-1976.

J.C. døde i 1987.

S.C. overtog gården d. 4-4-1987 efter sin mands død. J.C. over-

tog gården d. 1-4-1954 fra sin far, som købte den i 1917.

Matr.nr. 17e m.fl. Ejendomsskyld 940.000. Grundskyld 219.800. Areal 14,3 ha., heraf tilkøbt ca. 1,5 ha. eng. Bygningerne er opført i 1870. Jorden er bortforpagtet. Der er 1 traktor, andel i mejetærsker, kornsilo og ensilageopbevaring.

JORLØSEVEJ 46, "MINSALSGÅRDEN", 4470 SVEBØLLE.

HENNING LARSEN, gårdejer, født d. 23-4-1934, søn af Jens Peter Larsen, gift d. 7-5-1960 med Lis Madsen, født d. 3-11-1937, datter af Hjalmar Madsen. Parret har børnene: Lars Bjarne, født d. 1-11-1960, Kim Steen, født d. 27-9-1962, Søren Peter, født d. 23-1-1967 og Martin Henning, født d. 18-8-1972.

L.M. er kontorassistent samt kasserer for Jorløse Forsamlingshus og har været det i 20 år. H.L. har været på Vejlbj Landbrugsskole, han er jord- og betonarbejder. Han overtog gården d. 1-6-1961 fra sin far, nuværende ejer er 5. generation.

Matr.nr. 2a. Ejendomsskyld 1.560.000. Grundskyld 510.300. Areal 33 ha. og der er forpagtet 6 ha.

Bygningerne er opført omkring 1880. Gården drives udelukkende med planteproduktion bestående af raps, byg og hvede. Der er 2 traktorer, 1 mejetærsker og plansilo.

JORLØSEVEJ 84, "LYNEBJERG-GÅRD", 4470 SVEBØLLE.

JENS PEDER CHRISTENSEN, gårdejer, født d. 22-5-1936, søn af Martha og Michael Christensen, gift d. 23-5-1964 med Karin Svendsen, født d. 22-5-1941, datter af Margrethe og William Svendsen.

K.S. er butiksassistent.

J.P.C. overtog gården d. 15-3-



1964 fra Søren Rasmussen.

Matr.nr. 9b m.fl. Ejendomsskyld 1.650.000. Grundskyld 275.900. Areal 19,2 ha., heraf 3,5 ha. Der er 4,4 ha. mose.

Stuehuset er gennemrestaureret i 1978, gamle stalde er opført i 1945, slagtesvinestald 1971, sostald 1974 og maskinhus 1979. Gården drives med en svineproduktion på 50 årssøer og der produceres ca. 1.000 slagtesvin årligt. Salgsafgrøderne er vinterbyg, hvede og raps. Der er 2 traktorer, gylletanke og kold lufts tørreri. Maskinstation bruges til høst.

KATHOLM 5, 4490 JERSLEV.

JEFF BJERGGAARD HENRIKSEN, gårdejer, født d. 21-9-1951, søn af Ellen og Laurids Bjerggaard Henriksen, gift d. 13-10-1973 med Marianne Korner Rasmussen, født d. 24-6-1954, datter af Bodil og Poul Korner Rasmussen.

M.K.R. er socialpædagog.

J.B.H. er el-installatør og kasserer for vandværket. Han overtog gården d. 1-6-1989 fra Gitte og Jørn B. Jørgensen.

Matr.nr. 25d m.fl. Ejendomsskyld 550.000. Grundskyld 109.000. Areal 4,5 ha.

Stuehuset er opført i 1906, hønsehus og staldlænge er ligeledes fra 1906 samt lade og maskinhus er fra 1970. Gården drives med en svineproduktion på 200 stk. årligt. Salgsafgrøderne er byg, sukkerærter, havre og hvede. Der er 1 traktor og kornilo.

KATHOLM 7, 4490 JERSLEV.

KARSTEN GROSCH, gårdejer, født d. 9-12-1946, søn af Marie og Carl Viggo Grosch Jørgensen, gift d. 10-12-1983 med Anna Marie Rasmussen, født d. 16-3-1947, datter af Birte og Niels Rasmussen.

A.M.R. er pædagogmedhjælper.

K.G. er maskinmester og formand for Ubberupbjerg Vindmøllelaug. Han overtog gården d. 1-3-1978 fra Otto Nielsen.

Matr.nr. 25c m.fl. Ejendomsskyld 1.120.000. Grundskyld 370.000. Areal 13,5 ha., heraf tilkøbt ialt 6,6 ha.

Stuehuset er opført i 1951 og løbende restaureret, gammel ko- og hestestald er indrettet til søer og slagtesvin i 1979, svinestalden er fra 1987. Gården drives med en slagtesvineproduktion på ca. 800 stk. årligt. Salgsafgrøderne er vinterbyg, vinterraps og vinterhvede. Der er 2 traktorer, 1 mejetærsker, gylletank og gastæt silo.

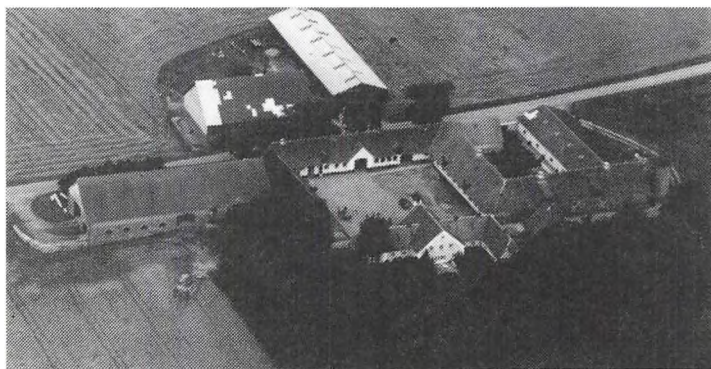

KELLEKLINTEVEJ 3, "KELLEKLINTEGÅRD", 4490 JERSLEV. OLE HØGH HANSEN, gårdejer, født d. 27-3-1955, søn af Henny og Erik Høgh Hansen, gift d. 17-10-1980 med Lillian Olesen, født d. 27-1-1957, datter af Niels Olesen.

L.O. er uddannet køkkenleder. O.H.H. overtog gården d. 1-1-1978 fra sin far, nuværende ejer er 3. generation på gården, som har

været i slægtens eje siden 1925.

Matr.nr. 4a. Ejendomsskyld 6.740.000. Areal 130 ha., heraf 2 ha. skov og 2 ha. eng. Bygningerne er opført i 1880 og maskinhal 1976. Gården drives med en svineproduktion på ca. 800 stk. årligt. Salgsafgrøderne er byg, hvede, raps, ærter, roer og kirsebær. Der er 4 traktorer, 1 mejetærsker, 1 kirsebærryster, gylletanke, markvandingsanlæg, plansilo, kornsilo og halmfyr. På gården er ansat 1 medhjælper på 3/4 tid. Gården blev i 1835 dannet af J.L. Ostemand, den blev da sammelagt af 3 fæstegårde, som hørte under Lærkenborg Gods.

KELLEKLINTEVEJ 14, "LILLE KELLEKLINTEGÅRD", 4490 JERSLEV.

MOGENS JENSEN, gårdejer, født d. 1-10-1957, søn af Karen og Aage Jensen, bor sammen med Susanne Thomsen Nielsen, født d. 21-4-1961, datter af Gudrun og Hardy

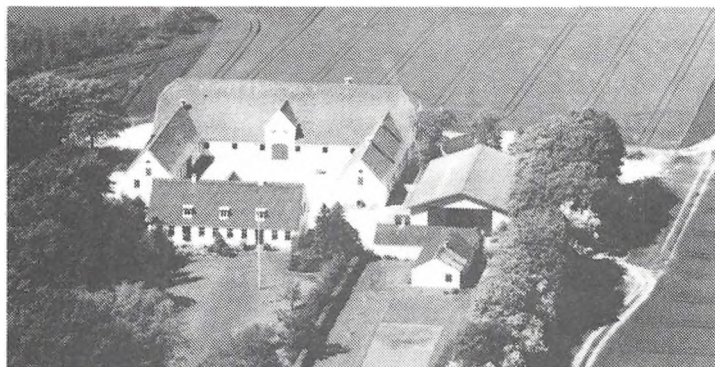

Thomsen Nielsen.

Susanne T. Nielsen er revisorassistent.

Mogens Jensen er i landbrugsforeningen. Han overtog gården d. 1-7-1981 fra sin far.

Matr.nr. 8a og 7b. Ejendomsskyld 2.850.000. Grundskyld 998.500. Areal 53 ha. og der er forpagtet 48 ha.

Bygninger er opført i 1928 og maskinhus 1976. Gården drives

med en slagtesvineproduktion på ca. 3.000 stk. årligt og planteavl bestående af vinterbyg, hvede, vinterraps, vårbyg, sukkerroer og ærter. Der er 2 traktorer, 1 mejetærsker, gylletanke, gastæt silo og plansilo. På gården er 1 medhjælper på deltid.

KELLEKLINTEVEJ 31, "TEGLVÆRKSMINDE", FORSINGE, 4490 JERSLEV.

JØRGEN CHRISTENSEN, gård-ejer, født d. 5-5-1925, søn af Mary og Ludvig Christensen, gift d. 19-5-1946 med Jytte Andersen, født d. 29-7-1925, datter af E. og Alfred Andersen.

J.C. overtog gården d. 1-4-1951 fra Marinus Møller.

Matr.nr. 1L m.fl. Ejendomsskyld 820.000. Grundskyld 145.000.

Areal 8,3 ha., heraf tilkøbt 2,5 ha. Der er 2 ha. kirsebær.

Stuehuset er opført i 1902, gennemrestaureret og tilbygget 1971, staldbygning opført i 1920 og maskinhus i 1960/61. Gården drives udelukkende med planteavl bestående af kirsebær, byg og hvede. Der er 2 traktorer. Gården blev udstykket i 1921 fra "Lindegård" i Forsinge. I 1918 var der teglværk på stedet.



KLOVBYVEJ 5, "BAKKEGÅRD", 4490 JERSLEV.

JENS BIRK KRISTOFFERSEN, gårdejer, født d. 24-9-1938, søn af Rigmor og Aksel Kristoffersen, gift d. 3-6-1989 med Lilian Holst, født d. 5-12-1940, datter af Edith og Poul Holst.

J.B.K. er vurderingsinspektør for Nykredit og formand for Ubberup Højskole. Han overtog gården d. 1-7-1976 fra sin far, nuværende

ejer er 3. generation.

Matr.nr. 1c og 10h. Ejendomsskyld 2.420.000. Grundskyld 714.900. Areal 34 ha. og der er forpagtet 26 ha.

Stuehuset er opført 1907, udlænger 1925, maskinhus 1978 og svinestald 1979. Gården drives med en slagtesvineproduktion 3.500 stk. årligt. Salgsafgrøderne er byg, vinterbyg, hvede, sukkerroer, hvidkløver og engraps. Der er 3 traktorer, 1 mejetærsker, plansilo og halmfyr. På gården er 1 fast medhjælper.

J.B.K. ejer og driver også Klovbyvej 7 på 13,8 ha. Ejendomsskylden er 1.140.000. Grundskyld 296.100.

KLOVBYVEJ 9, "DAMGÅRD", 4490 JERSLEV.

KRISTIAN EDVIN JØRGENSEN, gårdejer, født d. 10-10-1930, søn af Josefine og Sig-

fred Jørgensen, gift d. 15-5-1954 med Ingrid Thomsen, født d. 14-5-1935, datter af Anna og Magnus Thomsen.

K.E.J. overtog gården d. 1-5-1966.

Matr.nr. 2. Ejendomsskyld 1.670.000. Grundskyld 580.000. Areal 28 ha., der er lidt mose. Jorden er bortforpagtet.

Bygningerne er opført i 1880 og staldene 1964/65. Der er 2 traktorer.



KLOVBYVEJ 32, 4490 JERSLEV.  
HENNING NIEMANN, gårdejer,  
født d. 9-8-1945, søn af Anna  
Kirstine og William Niemann,  
gift d. 5-8-1972 med Anne Niel-  
sen, født d. 2-12-1949, datter af  
Kamma og Karl Nielsen.

A.N. er laborant.

H.N. overtog gården d. 1-8-1970  
fra Paula Nielsen.

Matr.nr. 8b. Ejendomsskyld  
1.940.000. Grundskyld 352.700.

Areal 17 ha., heraf tilkøbt 6 ha., der er 0,5 ha. skov og 0,5 ha. mose. Stuehuset er opført 1983, svinestalde 1975 og 1977 samt lade 1981. Gården drives med en slagtesvineproduktion på 40 årssøer og der produceres ca. 900 slagtesvin årligt. Salgsafgrøderne er byg, hvede og raps. Der er 1 traktor og 2 gastætte siloer.

KLOVBYVEJ 34, "VIBEHØJ", 4490 JERSLEV.

HERLUF og JOHN HALKJÆR NIELSEN, gårdejere.

H.N. er født d. 8-6-1923, søn af Ingeborg og Rasmus Nielsen, gift d. 26-6-1955 med Birgit Sørensen, født d. 2-1-1934, datter af Marie og Søren Peter Sørensen.

J.H.N. er født d. 16-6-1957, søn af Birgit og Herluf Nielsen.

H.N. overtog gården d. 20-5-1955 fra sin far. Sønnen, John H. Nielsen, fik halvpart i gården d. 31-12-1983.

Matr.nr. 9. Ejendomsskyld 1.850.000. Grundskyld 610.400. Areal 32,7 ha., heraf 3 ha. mose og skov.

Stuehuset er opført 1905, sostald 1880, lade 1895 og maskinhus 1978. Gården drives med en slagtesvineproduktion på 115 årssøer, smågrisene sælges. Salgsafgrøderne er byg, hvede og sukkerroer. Der er 3 traktorer, 1 mejetærsker, gylletanke og tøresiloer.

KLOVBYVEJ 44, "BAUNSHØJ I/S", 4490 JERSLEV.

KNUD PEDERSEN og JENS TANGHUS, gårdejere.

K.P. er født d. 21-2-1924, søn af Kirstine og Johannes Pedersen, gift d. 5-6-1948 med Lydia Marie Tanghus, født d. 8-9-1925, datter af Andrea og Simon Tanghus.

J.T. er født d. 17-3-1951, søn af Lydia Marie Tanghus og Knud Pedersen, gift med Grethe. Parret er bosat Birkevej 12, Ubby.

K.P. overtog gården d. 24-6-1942 fra Lars Jensen. Gården drives som I/S.

Matr.nr. 7a. Ejendomsskyld 1.610.000. Grundskyld 502.500. Areal 25,5 ha. og der er forpagtet 118 ha.

Stuehuset og kostald er opført i 1939, lade og svinestald 1954, maskinhus 1970, svinestald 1975, maskinhus 1979 og halmlade 1985. Gården drives med en slagtesvineproduktion på 2.250 stk. årligt. Salgsafgrøderne er rug, hvede, byg, vinterbyg, raps, vinterraps, rødsvingel, rajgræs og sukkerroer. Der er 4 traktorer, 1 mejetærsker, plansilo og tårnsilo.

KLOVBYVEJ 54, "TJØRNELUNDSGÅRD", 4490 JERSLEV.

HANS OLAV og VAGN AAGE JENSEN, gårdejere.

H.O.J. er født d. 3-5-1920 og V.AA.J. er født d. 15-9-1923, sønner af Anna og Søren Jensen.

Brødrene overtog gården d. 1-7-1965 fra deres far.

Matr.nr. 4d m.fl. Ejendomsskyld 2.150.000. Grundskyld 590.000. Areal 27 ha. og der er forpagtet 8 ha.



"Tjørnelundsgård"s stuehus og gammel hestestald er opført i 1883, svinestalde 1964 og 1966 samt maskinhus 1967. Gårdens besætning er på ca. 1.400 slagtesvin årligt. Salgsafgrøderne er byg, hvede og sukkerroer. Der er 2 traktorer, 1 mejetærsker og gastæt silo.

KLOVBYVEJ 58, 4490 JERSLEV.

EVALD RASMUSSEN, gårdejer, født d. 27-8-1911, søn af Kristine og Christian Rasmussen, gift d. 28-9-1941 med Margrethe Christoffersen, født d. 22-7-1919, datter af Emma og Laurids Christoffersen.

E.R. overtog gården d. 1-4-1988 fra Anker Krag.

Matr.nr. 12a. Ejendomsskyld 500.000. Grundskyld 142.300. Areal 6,6 ha. Jorden er bortforpagtet.

Sønnen Erling Ove Rasmussen driver gården.

KLOVBYVEJ 64, "MØLLEHØJ",  
4490 JERSLEV.

LAJLA KLINTEGAARD RASMUSSEN, gårdejer, født d. 5-11-1951, datter af Hilda og Ove Klintegaard Antonsen, gift d. 1-6-1974 med Erling Ove Rasmussen, født d. 21-4-1949, søn af Margrethe og Evald Rasmussen.

E.O.R. er smed og driver desuden forældrenes gård på Klovbyvej 58 samt Rugtvedhuse 2, Svebølle, Bjergsted Kommune.

Gården blev overtaget d. 31-12-1978 fra Thorvald Pedersen.

Matr.nr. 10 m.fl. Ejendomsskyld 1.470.000. Grundskyld 459.000. Areal 38,5 ha., heraf tilkøbt 13 ha., 5,5 ha. er eng og mose og der er forpagtet 16,5 ha.

Stuehuset er opført i 1877 og delvis ombygget i 1983, svinestalden fra 1965 er tilbygget i 1983, foderrum og kornlager er opført i 1947. Gården drives som alsidigt landbrug med en slagtesvineproduktion på 350 søer og der produceres ca. 1.300 slagtesvin årligt og desuden er der 20 stk. fedekvæg. Salgsafgrøderne er vinterraps, vinterhvede, vinterbyg, byg og vårraps. Der er 1 traktor, gylletank, plansiloer og halmfyr.

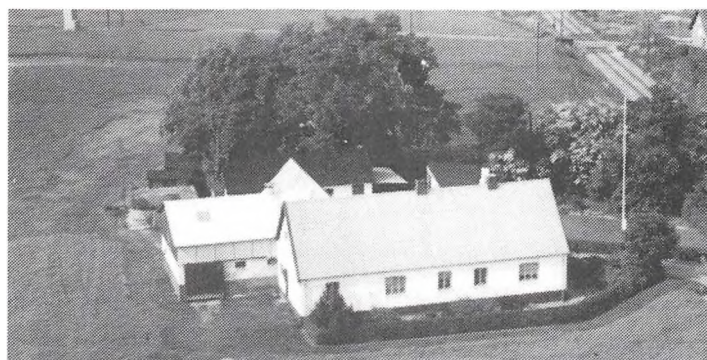
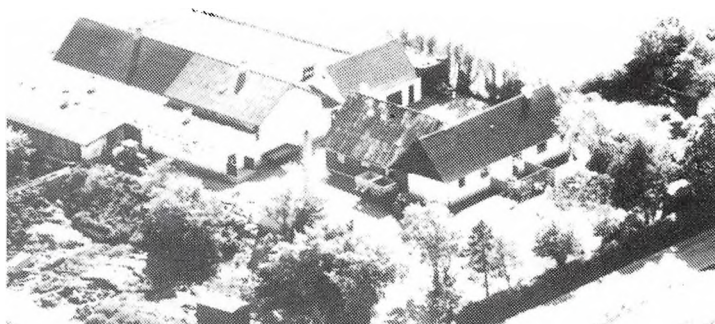

KROGVEJ 31, 4490 JERSLEV.  
OLANDER NIELSEN, gårdejer, født d. 20-9-1905, søn af Johanne og Jens Peder Nielsen, gift d. 24-9-1940 med Karen Kristine Nielsen, født d. 27-4-1918.

Matr.nr. 11c m.fl. Ejendomsskyld 480.000. Grundskyld 83.000. Areal 4,4 ha. Jorden er bortforpagtet. Stuehuset er opført i 1890 og restaureret 1927, staldbygninger og lade er opført i 1890 og en

tilbygning i 1910. Gårdens besætning er 1 hest. Der er 1 traktor.

KÆRBY ENGE 1, "KÆRBYENG", 4400 KALUNDBORG.

JOHANNES STUDSGÅRD LARSEN, gårdejer, født d. 10-4-1904, søn af Anne Marie

Lisbeth og Karl Peter Larsen, gift d. 12-6-1951 med Ida Grethe Pedersen, født d. 26-2-1931, datter af Hanne Kristine Sofie og Teodor Pedersen.

J.S.L. overtog gården d. 1-4-1943 fra R. Sørensen.

Matr.nr. 9e m.fl. Ejendomsskyld 570.000. Grundskyld 113.100. Areal 6,7 ha. Jorden er bortforpagtet.

Stuehuset er opført 1956, kostalden er fra før 1800-tallet og lade fra 1940.



KÆRBYVEJ 7, "HJULHØJGÅRD",  
4400 KALUNDBORG.

POUL HANSEN, gårdejer, født d. 2-2-1916, søn af Ane Kristine og Hans Peter Hansen, gift d. 2-5-1943 med Elly Olsen, født d. 18-3-1917, datter af Anna og Ole Peder Olsen.

P.H. overtog gården d. 1-11-1950 fra sin far, nuværende ejer er 5.-6. generation.

Matr.nr. 11a m.fl. Ejendomsskyld

1.850.000. Grundskyld 618.700. Areal 32,8 ha., heraf 3 ha. eng.

Stuehuset er opført i 1880, lade 1919, svinestald 1920, kostald 1964 samt hønse- og maskinhus 1965. Gården drives udelukkende med planteproduktion bestående af vinter-raps, vinterbyg, byg og sukkerroer. Der er 2 traktorer.

KÆRBYVEJ 8, "KÆRBYENG-  
GÅRD", 4400 KALUNDBORG.

KURT PEDERSEN, gårdejer, født d. 10-8-1938, søn af Ebba og Wilhelm Pedersen, gift d. 18-3-1962 med Anny Jensen, født d. 12-12-1940, datter af Ingeborg og Jens V. Jensen.

K.P. arbejder ved entreprenørarbejde. Han overtog gården d. 1-3-1969 fra Evald K. Nielsen. Matr.nr. 9h m.fl. Ejendomsskyld

1.950.000. Grundskyld 609.200. Areal 30 ha., heraf 13,8 ha., heraf 0,5 ha. eng.

Stuehuset er opført i 1912, svinestalde 1937, maskinhus 1970, ny svinestald 1975 og nyt maskinhus i 1985. Gården drives som alsidigt landbrug med en kvægproduktion på 5 køer + opdræt samt slagtesvineproduktion på ca. 1.200 stk. årligt. Salgsafgrøderne er vinterbyg, vinterhvede, vinterraps., vårbyg og sukkerroer. Der er 2 traktorer, 1 mejetærsker, plantørreri og plansilo.



KÆRBYVEJ 9, 4400 KALUNDBORG.

HENNING MIKKELSEN, gårdejer, født d. 25-11-1923, søn af Anna og Søren Mikkelsen, gift d. 23-8-1947 med Lis Christensen, født d. 22-1-1927, datter af Anne Marie og Kristian Ejnar Christensen.

H.M. overtog gården d. 11-6-1963 fra Aage Sørensen.

Matr.nr. 3b m.fl. Ejendomsskyld

990.000. Grundskyld 238.400. Areal 13,5 ha., heraf tilkøbt 2,8 ha., der er 3,3 ha. eng. 5,5 ha. er forpagtet.

Stuehuset er opført i 1965, svinestald 1877, maskinhus, vognport opført 1976 og svinestalden er udvidet i 1976. Gården drives som alsidigt landbrug med en svineproduktion

på 40 årssøer, alle smågrisene sælges, og kvægproduktionen er på 10 fedekvæg af racen Hereford. Salgsafgrøderne er byg og vinterbyg. Der er 2 traktorer, 1 mejetærsker, gødningsspreder, gylletanke og gennemløbssilo.

#### KÆRBYVEJ 11, 4400 KALUNDBORG.

BØRGE EGELUND RASMUSSEN, chauffør, født d. 25-5-1931, søn af Emil Rasmussen, Søllinge, gift d. 3-11-1956 med Lillian Nielsen, født d. 3-12-1934, datter af Viggo Nielsen, Kalundborg. Parret har børnene: Jess, født d. 18-6-1963 og Niels, født d. 20-10-1965.

L.N. er kontorassistent.

B.E.R. er chauffør. Han overtog gården d. 15-2-1968 fra Bent Belling.

Matr.nr. 4a. Ejendomsskyld 570.000. Grundskyld 48.900. Areal 2,5 ha., der er 3 tdr. land, der er lagt ud som naturområde i Kærby Enge. Jorden er solgt fra.

Stuehuset er opført i 1879, udlængerne nedbrændte i 1984, hvorefter der er opført maskinhus, værksted og garage. Der er 1 traktor.



#### KÆRBYVEJ 13, "TOFTEGÅRD", 4400 KALUNDBORG.

AKSEL SØRENSEN, gårdejer, født d. 4-11-1939, søn af Olivia og Herman Sørensen, gift d. 26-2-1972 med Anne Marie Weensgård, født d. 10-9-1951, datter af Grethe og Vagn Weensgård.

A.M.W. er lægesekretær.

A.S. overtog gården d. 1-7-1971 fra sin far. Gården har været i familiens eje siden 1600-tallet.

Matr.nr. 3a. Ejendomsskyld 2.850.000. Grundskyld 331.000. Areal 26 ha., heraf tilkøbt 11 ha., der er 3 ha. eng.

Stuehuset er gennemrestaureret i 1953, gammel lade er opført 1912, gammel hestestald 1942, gl. svinestald og lade 1975, ny svinestald og lade 1978 samt maskinhus 1984. Gården drives med en svineproduktion på 150 årssøer. Salgsafgrøderne er byg, vinterbyg, vinterhvede og sukkerroer. Der er 2 traktorer, roesåmaskine, plansilo, halmfyr samt foder- og blandeanlæg. Der er ansat 1 medhjælper.

A.S. ejer og driver også Gl. Sorøvej 49.

#### KÆRBYVEJ 15, "VIBEHOLM", 4400 KALUNDBORG.

JENS TORBEN NIELSEN, gård-ejer, født d. 9-9-1940, søn af Johannes Nielsen, gift d. 20-5-1967 med Janne Hansen, født d. 20-3-1943, datter af Poul Hansen.

J.H. er hjemmehjælper.

J.T.N. er anlægsgartner og er i bestyrelsen for Kalundborg Folkeblad samt i bestyrelsen for

Dansk Varmblod. Han overtog gården d. 31-12-1978 fra sin far, nuværende ejer er 5. generation på gården, som har været i slægtens eje i over 200 år.

Matr.nr. 2a. Ejendomsskyld 2.000.000. Grundskyld 700.000. Areal 35,5 ha., heraf tilkøbt 11 ha., der er 2 ha. eng. Desuden er der forpagtet 6,6 ha.

Stuehuset er 100 år gammelt og gennemrestaureret i 1980, staldbygningerne er ca. 150 år gamle. Gårdens besætning er på 10 heste og 10 stk. kvæg. Salgsafgrøderne er byg, hvede, sukkerroer og vinterraps. Der er 2 traktorer, 1 mejetærsker, 1 grube og plansilo.

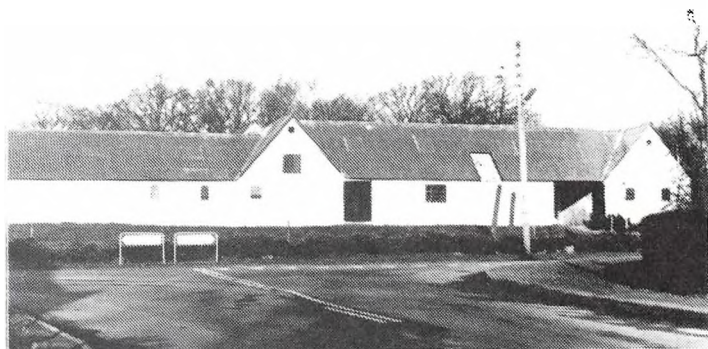

**KÆRBYVEJ 16, "RØRMOSEGÅRD", 4400 KALUNDBORG.**

BJARNE P. JENSEN, gårdejer, født d. 25-2-1950, søn af Karl Jensen, gift d. 17-6-1972 med Tove Pedersen, født d. 15-10-1951, datter af Oskar Pedersen.

T.P. er butiksassistent.

B.P.J. er klejnsmed. Han overtog gården d. 1-2-1990 fra DLR.

Matr.nr. 12a m.fl. Ejendomsskyld 1.560.000. Grundskyld 483.000. Areal 38,5 ha., heraf 2 ha. eng.

Stuehuset er opført i 1898. Gårdens besætning er på 4 heste. Salgsafgrøderne er byg, hvede, vinterbyg og roer. Der er 3 traktorer, slamsuger og tårnsilo.

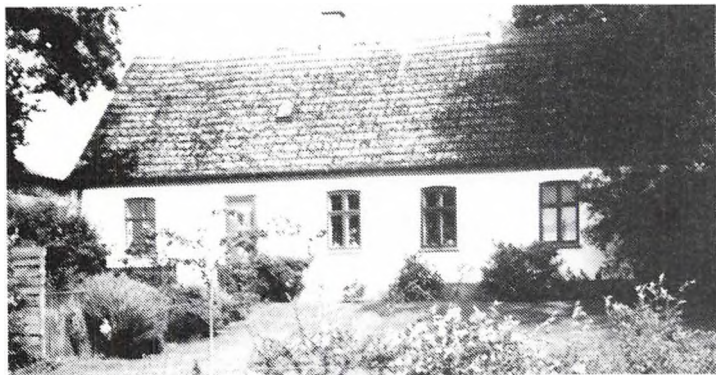

**KÆRBYVEJ 33B, "ELLEKÆR", 4400 KALUNDBORG.**

FLEMMING VEDEL ANDERSEN, gårdejer, født d. 8-12-1938, søn af Erna og Tage Andersen, gift d. 20-6-1964 med Kirsten Lembke Petersen, født d. 31-1-1943, datter af Agnes og Ejvind Petersen. Parret har børnene: Gitte, født d. 6-1-1966 og Jette, født d. 15-5-1968.

K.L.P. er ansat i en en gros virksomhed.

F.V.A. overtog gården d. 1-1-1978 fra sin far. Gården har været i slægtens eje siden 1750/60.

Matr.nr. 9a m.fl. Ejendomsskyld 1.200.000. Grundskyld 314.000. Areal 16,4 ha., der er en del mose og eng.

Bygningerne er opført i 1908 efter en brand. Gårdens besætning er svin. Salgsafgrøderne er roer og raps. Der er 1 traktor, 1 mejetærsker og kornsilo.

**KÆRBYVEJ 35, "KÆRBYGÅRD", 4400 KALUNDBORG.**

EGON THORNDAL OLSEN, gård-ejer, født d. 15-6-1939, søn af Olga og C. Olsen, gift d. 11-4-1963 med Else Kammer, født d. 24-3-1937, datter af Sigrid og Peder Kammer.

E.K. er medhjælpende hustru.

E.T.O. har været i bestyrelsen for vandværket i 20 år. Han overtog gården d. 1-12-1962 fra Alex Rasmussen.

Matr.nr. 8a. Ejendomsskyld 1.610.000. Grundskyld 478.000. Areal 22 ha., heraf tilkøbt 13,8 ha. Desuden er der forpagtet 22 ha.

Gårdens stalde brændte i 1944 og gården blev herefter udstykket, den var da på ca. 25 ha.

Stuehuset er opført i 1894 og restaureret 1976, stald opført 1944, ny stald 1972-74, maskinhuse 1969 og 1977. Gården drives med en slagtesvineproduktion på 50 årssøer og der produceres ca. 250 slagtesvin årligt. Salgsafgrøderne er byg, hvede og sukkerroer. Der er ajlebeholer og plansilo.



**KÆRBYVEJ 46, "TORKILDSMINDE", 4400 KALUNDBORG.**

BENT SØRENSEN, gårdejer, født d. 11-6-1943, søn af Ellen og Alf Sørensen, gift d. 12-6-1976 med Britta Larsen, født d. 22-5-1949, datter af Nilsine og Kristian Larsen.

B.L. er kontorassistent.

B.S. er oliechauffør. Han overtog gården d. 1-1-1978 fra sin far.

Matr.nr. 7a. Ejendomsskyld 1.710.000. Grundskyld 531.000. Areal 26,9 ha.





"Torkildsminde"s stuehus er opført i 1889 og gennemrestauret i perioden 1978-85, lade er opført i 1914 og staldbygningen 1920. Gårdens besætning er på 3 ammekøer af racen Hereford. Salgsafgrøderne er byg, hvede og roer. Der er 1 traktor, 1 mejetærsker og plansilo.

KÆRVEJ 2, "DRIZHOLMGÅRD", 4490 JERSLEV.

ORLA FRIIS HANSEN, gårdejer, født d. 16-4-1955, søn af Ejvind Hansen.

O.F.H. overtog gården i 1970.

Matr.nr. 7a. Ejendomsskyld

2.200.000. Areal 29 ha.

Bygningerne er opført i 1800-tallet. Gården drives med en kvægproduktion af racen SDM. Salgsafgrøderne er korn og fabriksroer. Der er 4 traktorer, 1 mejetærsker, gylletanke, kornsilo og halmfyr.

Ejendommen drives desuden som rideskole og hestestutteri med en besætning på 30 rideheste.

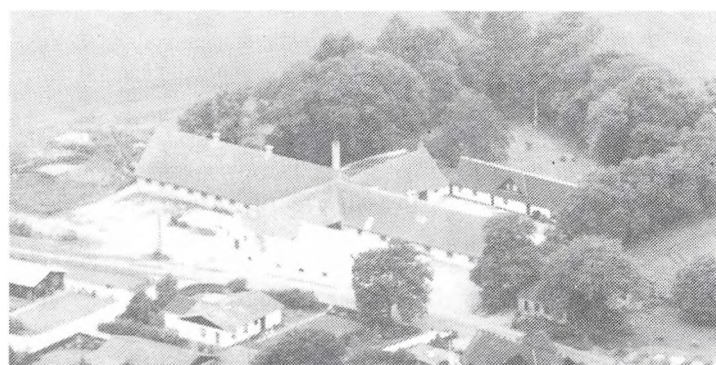
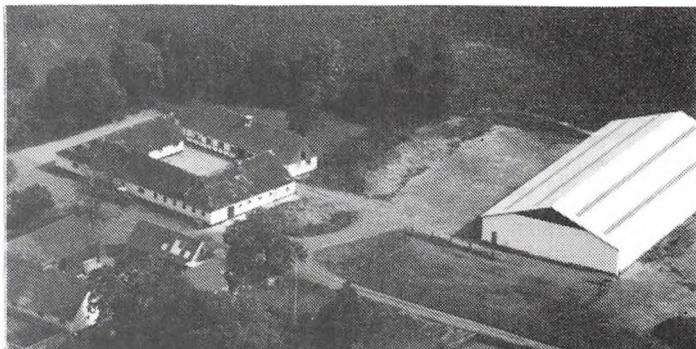

LANGEMOSEVEJ 4, "LANDEMÆRKE", 4400 KALUNDBORG.

KNUD NIELSEN, gårdejer, født d. 29-10-1935, søn af Else og Johannes Nielsen, gift d. 25-4-1959 med Anni Nielsen, født d. 19-1-1937, datter af Marie og Jørgen Nielsen.

A.N. er sygehjælper.

K.N. overtog gården d. 1-4-1964 fra Hans Hansen.

Matr.nr. 6a. Ejendomsskyld

2.370.000. Grundskyld 777.800. Areal 41 ha., heraf tilkøbt 6 ha., der er 1 ha. mose. Stuehuset er opført i 1750, staldbygninger 1860 og 1930 samt ny stald i 1964. Gården drives med en svineproduktion på 50 årssøer + opdræt. Salgsafgrøderne er hvede, vinterbyg, vårbyg, sukkerroer og ærter. Der er 2 traktorer, 1 mejetærsker, markvandingsanlæg, plansilo og halmfyr.

LANGEMOSEVEJ 21, "LANGEMOSEGÅRD", 4400 KALUNDBORG.

JOHNNY S. JØRGENSEN, gårdejer, født d. 16-6-1965, søn af Niels Erik Jørgensen. J.S.J. overtog gården d. 15-3-1989 fra Christensen.

Matr.nr. 11a. Ejendomsskyld 1.990.000. Grundskyld 690.000. Areal 37 ha.

Stuehuset er opført i 1870, staldbygningerne 1955. Gården drives med en SPF-svineproduktion på 115 søer, alle smågrisene sælges. Salgsafgrøderne er byg, roer, raps og hvede. Der er 1 traktor, 1 mejetærsker, gylletanke og lagersiloer. Bygningerne brændte i 1955.

LEREN 9, "LANGAGERGÅRD", 4400 KALUNDBORG.

ERIK MADSEN, gårdejer, født d. 14-6-1938, søn af Inger og Johannes Madsen, gift d. 30-7-1983 med Gurli Jakobsen, født d. 12-7-1947, datter af Rigmor og Karl Jakobsen. G.J. er rengøringsassistent i Kalundborg.



Erik Madsen er postbud. Han overtog gården d. 1-7-1975 fra sin far, som købte den i 1935. Matr.nr. 8a. Ejendomsskyld 1.750.000. Grundskyld 520.000. Areal 26,4 ha., vej, skov og gårdsplads udgør 1,5 ha. Stuehuset er opført i 1983 og staldbygningerne 1900. Gården drives udelukkende med planteproduktion bestående af byg, hvede og raps. Der er 2 traktorer.

LILLE RØRBY 2, "LILLE RØRBYGÅRD", 4400 KALUNDBORG. GUNVER JUNGE BERTELSEN, gårdejer, født d. 15-9-1937, datter af Helga og Holger Mortensen, Ugerløse, gift d. 9-5-1959 med Poul Søren Bertelsen, født d. 29-1-1924, søn af Mette og Marius Bertelsen, Lille Rørby. Parret har børnene: Eva, født d. 14-12-1959, Tove, født d. 13-3-1961, Arne, født d. 28-7-1964 og Lene, født d. 25-5-1969. P.S.B. døde d. 5-9-1989.

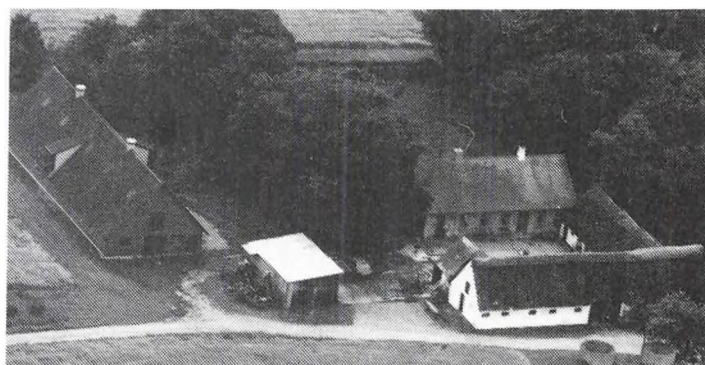

G.J.B. er husassistent på et plejehjem. P.S.B. overtog gården i juli 1959 fra sine forældre, han var 2. generation på gården, som forventes overtaget af sønnen Arne Bertelsen om nogle få år.

Matr.nr. 9e og 13b. Ejendomsskyld 1.090.000. Grundskyld 312.500. Areal 15,38 ha., heraf tilkøbt 2,2 ha.

Stuehuset er opført i 1898, de oprindelige staldbygninger er fra 1840-50 og nye er bygget i 1969/70. Gården drives udelukkende med planteproduktion bestående af byg, hvede, havre, raps, ærter og roer. Der er 1 traktor samt opbevaring for korn.

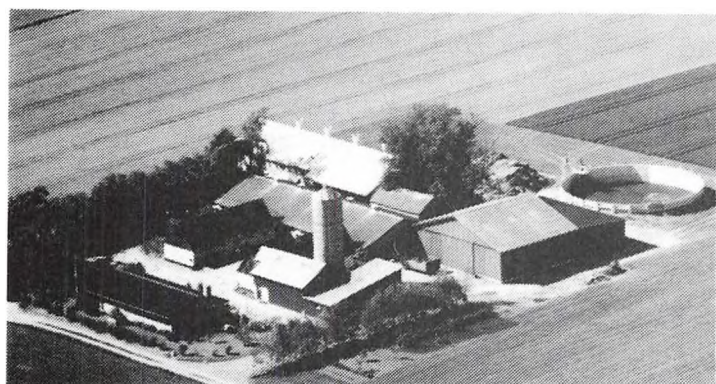

LL. RØRBY 5, "HYLDEGÅRDEN", 4400 KALUNDBORG.

HANS JØRGEN MORTENSEN, gårdejer, født d. 4-2-1949, søn af Inger og Christian Mortensen, gift d. 5-8-1978 med Margit Hansen, født d. 25-7-1956, datter af Ejler og Aster Hansen.

M.H. er medhjælpende hustru. H.J.M. er medlem af Hvidebæk Erhvervsforening. Han overtog gården d. 1-4-1976 fra Bøje Madsen.

Matr.nr. 13a. Ejendomsskyld 1.500.000. Grundskyld 379.000. Areal 19 ha. og der er forpagtet 30 ha.

Stuehuset er opført i 1977, gamle stalde omkring 1880, svinestald og lade 1978 samt slagtesvinestald 1987. Gården drives med en svineproduktion på 70 årssøer + opdræt. Salgsafgrøderne er byg, hvede, ærter, raps og sukkerroer. Der er 2 traktorer, 1 mejetærsker, gylletanke og gastæt silo.

MADESØVEJ 3, "MADESØGÅRD", 4470 SVEBØLLE.

ORLA HANSEN, gårdejer, født d. 2-5-1924, søn af Astrid og Johannes Hansen, gift d. 7-7-1951 med Birte Rytoft Madsen, født d. 28-7-1931, datter af Margit Andrea og Niels Christian Madsen.

O.H. forpagtede gården i perioden 1953-1965 og overtog den d. 1-1-1965 fra sin far, nuværende ejer er 3. generation.

Matr.nr. 6b m.fl. Ejendomsskyld 1.500.000. Grundskyld 442.700. Areal 26 ha., heraf tilkøbt 7 ha., der er 4,5 ha. eng og mose.

Lade er opført 1925, kostalden fra 1930 er ombygget til sostald i 1970, hvor også slagtesvinestalden blev bygget, maskinhuset er fra 1977. Gården drives med en svineproduktion på 20 årssøer og der produceres ca. 350 slagtesvin årligt. Salgsafgrøderne er byg, raps, hvede og rug. Der er 2 traktorer, 1 mejetærsker og gemmemblæsnings-siloer.

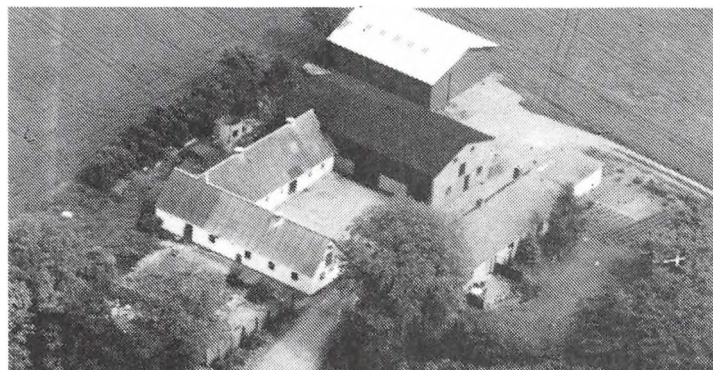

MARKMOSEN 3, "VILDBJERG-GÅRD", LL. FUGLEDE, 4490 JERSLEV.

SØREN PEDERSEN, gårdejer, født d. 27-5-1919, søn af Anna og Johannes Pedersen, gift d. 1-6-1946 med Inger Sørensen, født d. 1-6-1925, datter af Anna og Holger Sørensen.

S.P. overtog gården d. 1-4-1947 fra sin mor.

Matr.nr. 3a og 3h. Ejendoms-

skyld 1.280.000. Grundskyld 373.300. Areal 20 ha., heraf tilkøbt 10 ha.

Stuehuset er opført i 1880 og restaureret 1980, staldbygninger er opført i 1880 og maskinhuset 1980. Gården drives med en slagtesvineproduktion på 35 årssøer og der produceres ca. 90 slagtesvin årligt. Salgsafgrøderne er vinterhvede, vinterbyg, vinter-raps, vårbyg og sukkerroer. Der er 1 traktor og gennemblæsnings-siloer. Maskinstation bruges til høst.

MARKMOSEN 7, LL. FUGLEDE, 4490 JERSLEV.

CECILIE HANSEN, gårdejer, født d. 20-11-1928, datter af Valborg og Johannes Olsen.

C.H. er maskinstationsejer. Hun overtog gården d. 1-6-1949 fra Katrine Hansen.

Matr.nr. 5c m.fl. Ejendomsskyld 850.000. Grundskyld 114.400. Areal 5,1 ha.

Stuehuset er opført i 1874, stald 1953, garage 1969, gammel lade 1874 samt maskinhuse 1960, 1969 og 1972. Gården drives med planteproduktion bestående af byg og roer. Der er 5 traktorer, 2 mejetærskere, roesåmaskine, roeoptager, slåmaskine og kornblæser. Der er ansat 2 faste medhjælpere på gården, der drives som maskinstation.

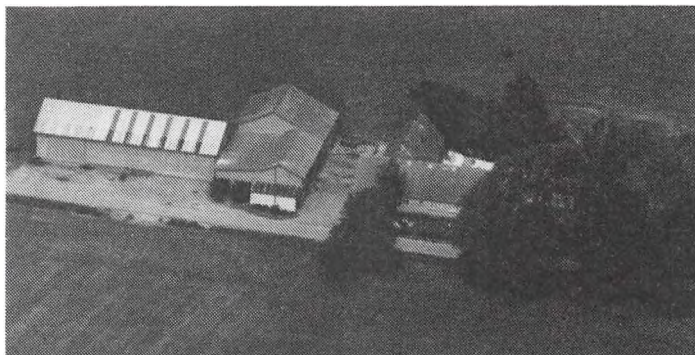

MARKMOSEN 12, "INGEMOSEGÅRD", LL. FUGLEDE, 4490 JERSLEV.

HENRIK STENSPIL OLSEN, gårdejer, født d. 6-9-1959, søn af Gerda og Frede S. Olsen, gift d. 28-5-1988 med Hanne Sørensen, født d. 3-12-1963, datter af Inga og Uffe Sørensen.

H.S. er køkkenleder.

H.S.O. overtog gården d. 1-3-1988 fra Johannes Olsen.

Matr.nr. 4c og 4d. Ejendomsskyld 1.100.000. Grundskyld 332.200. Areal 16,5 ha.

Stuehuset er opført i 1909 og restaureret 1988, staldbygningerne er opført efter en brand i 1973. Gården drives udelukkende med planteproduktion bestående af roer, hvede, byg og græs. Der er 1 traktor, 1 mejetærsker og halmfyr.



MOGENSBANKE 9, RØRBY,  
4400 KALUNDBORG.

MOGENS HAUGAARD OLSEN,  
gårdejer, født d. 7-8-1947, søn af  
Elly og Niels Olsen, gift d. 21-3-  
1976 med Karin Kristensen, født  
d. 16-8-1947, datter af Meta og  
Robert Kristensen.

K.K. er rengøringsassistent.

M.H.O. overtog gården d. 1-8-  
1969 fra Ejgild Lemming.

Matr.nr. 16a m.fl. Ejendomsskyld

1.900.000. Grundskyld 650.000. Areal 38 ha., heraf tilkøbt 19 ha., der er 1,5 ha. mose. Desuden er der forpagtet 35 ha.

Stuehuset er opført i 1977, gammel svinestald 1920 og ny svinestald i 1965 og 1977 samt maskinhus 1983. Gården drives med en svineproduktion på 30 årssøer + opdræt. Salgsafgrøderne er sukkerroer, maltbyg, vinterbyg, vinterhvede og vinterraps. Der er 2 traktorer, 1 mejetærsker, roeoptager, ajletanke og plansilo.

MOSEVEJ 7, 4470 SVEBØLLE.

KELD LARSEN, gårdejer, født d. 19-2-1933, søn af Ulrik Larsen.

K.L. overtog gården i 1984 fra sin far.

Matr.nr. 14b. Ejendomsskyld 520.000. Areal 2,2 ha., som er udlagt til græsmarker til hestene.

Gårdens besætning er heste. Der er 1 traktor, 1 mejetærsker og kornloft.

MOSEVEJ 10, "ELMELY", 4470 SVEBØLLE.

LONE TAGMOS, født d. 27-9-1961, datter af Villiam Tagmos, bor sammen med Helge Pedersen.

H.P. er selvstændig tømrermester

V.T. er rengøringsassistent. Hun overtog gården d. 15-2-1990 fra Peder David Andersen.

Matr.nr. 2b. Ejendomsskyld 750.000. Areal 11 ha., heraf tilkøbt 9 ha., der er 1 ha. mose.

Bygningerne er opført i 1890. Gården drives med planteproduktion bestående af byg og sukkerroer. Der er 1 mejetærsker og plansilo.

MØLLEHØJVEJ 6, 4400 KALUNDBORG.

HELGE STAVNSKÆR, gårdejer, født d. 16-3-1955, søn af Kirsten Kristine og Knud Pedersen, gift d. 12-11-1977 med Bente Rasmussen, født d. 5-8-1956, datter af Inger og Poul Rasmussen.

B.R. er medhjælpende hustru.

H.S. overtog gården d. 1-2-1980 fra Lars Pedersen.

Matr.nr. 1b m.fl. Ejendomsskyld

860.000. Grundskyld 181.500. Areal 9 ha. og der er forpagtet 17 ha.

Stuehuset er opført i 1924 og staldebygningerne 1924 og 1927. Gården drives med en kvægproduktion på 40 malkekøer. Salgsafgrøderne er græs, majs, foder og sukkerroer. Der er 2 traktorer, gylletanke, plansilo og malkeanlæg.

H.S. ejer også Ærtevangen 9, Kærby, som han overtog d. 1-6-1983 fra sin far.



MØLLEVANGEN 8, "KATRINEDAL", RØRBY, 4400 KALUNDBORG.

FLEMMING MØLLER, pelsdyravler, født d. 14-6-1943, søn af Johanne og Holger Møller, gift d. 27-7-1968 med Katrine Ludvigsen, født d. 10-10-1943, datter af Asger Ludvigsen. Parret har børnene: Jens, født d. 17-6-1970, Anders, født d. 9-12-1972 og

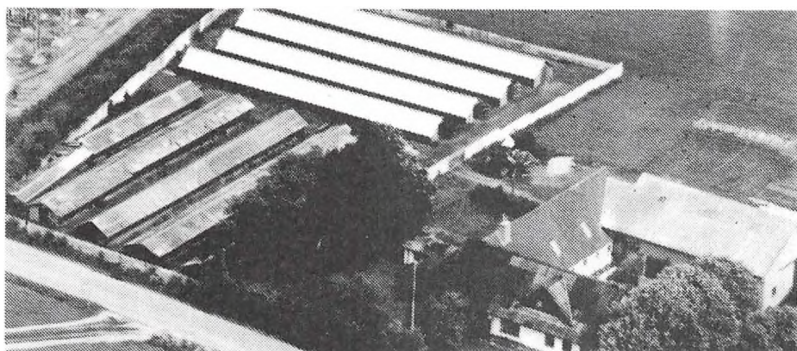

Rasmus, født d. 20-9-1975. Katrine Ludvigsen er hjemmehusmor.

Flemming Møller er i repræsentantskabet for Sparekassen i Arts Herred. Han overtog gården d. 1-1-1971 fra sin mor.

Matr.nr. 1f m.fl. Ejendomsskyld 1.000.000. Grundskyld 194.000. Areal 15,5 ha., heraf tilkøbt 5,5 ha.

Stuehuset er opført i 1929 og ombygget flere gange, stalden fra 1929 er ombygget til pelseri i 1980, lade og 16 minkhaller er opført i 1954. Gården drives med mink og bestanden er på 1.000 tæver. Salgsafgrøderne er hvede, raps og maltbyg. Der er 1 traktor og 1 specialmaskine.

MØLLEVANGEN 12, RØRBY, 4400 KALUNDBORG.

JØRGEN RASMUSSEN, driftsoperatør, født d. 16-4-1941, søn af Søren Rasmussen, Jorløse, gift d. 24-4-1965 med Grete Rasmussen, født d. 10-6-1943, datter af Knud Rasmussen, Tranebjerg, Samsø. Parret har børnene: Hanne, født d. 17-4-1968 og Lone, født d. 6-10-1970.

G.R. er apoteksassistent på Kalundborg Svaneapotek.

J.R. er driftsoperatør på medicinalfabrikken Novo i Kalundborg og har forskellige tillidshverv på Novo samt er i den lokale biavlerforening. Han overtog gården d. 7-5-1976 fra Johanne og Peter Nielsen.

Matr.nr. Rørby 1g. Ejendomsskyld 700.000. Grundskyld 111.000. Areal 5,5 ha., der er 0,5 ha. skov.

Gården blev udstykket og opført i 1929 fra præstegården. I 1976 er der om- og tilbygget. Gården drives med en svineproduktion. Salgsafgrøderne er raps og ærter. Der er 1 traktor og kornsilo.



MØLLEVEJ 11, "DANMARKSGÅRD", 4490 JERSLEV.

JØRGEN HANSEN, gårdejer, født d. 16-3-1934, søn af Helga og Peder Hansen, gift d. 13-2-1956 med Ellen Jensen, født d. 5-7-1938, datter af Olga og Christian Jensen, Kelleklinte.

E.J. er i bestyrelsen for gymnastikforeningen.

J.H. overtog gården d. 1-1-1965 fra sin far, nuværende ejer er 3.

generation. Sønnen Kristian, født d. 3-2-1961, fik d. 1-10-1989 halvpart i gården. Matr.nr. 12a. Ejendomsskyld 1.600.000. Grundskyld 563.800. Areal 27 ha.

Svinestalden er opført i 1912 og maskinhuset 1978. Gården drives med en slagtesvineproduktion på 650 stk. årligt. Salgsafgrøderne er hvede, raps, sukkerroer og byg. Der er 3 traktorer, 1 mejetærsker, gennemblæsningssiloer og halmfyr.

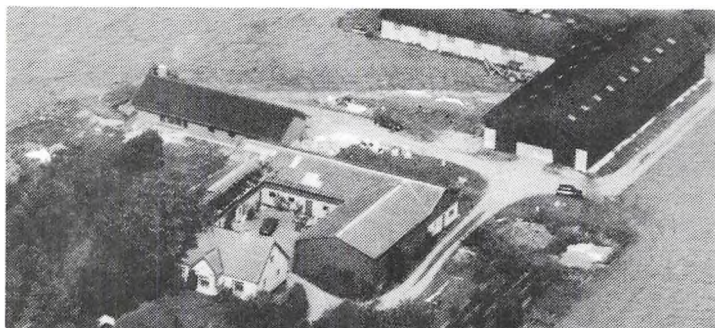

MØLLEVEJ 13, "OLSBJERGGÅRD", 4490 JERSLEV.

CLAUS HØGH HANSEN, gårdejer, født d. 27-5-1950, søn af Henny og Erik H. Hansen, gift d. 3-11-1984 med Susanne Friis Olsen, født d. 4-8-1951, datter af Tove og Mogens Olsen.

S.F.H. er sekretær.

C.H.H. er medlem af landbrugsforeningen. Han overtog gården

d. 1-11-1974 fra Uffe Mathiasen.

Matr.nr. 12b m.fl. Ejendomsskyld 2.470.000. Grundskyld 677.500. Areal 36,5 ha., heraf tilkøbt 15 ha., der er 0,8 ha. mose. Desuden er der forpagtet 24,5 ha. De gamle bygninger blev opført i 1890, nyt stuehus 1985, ny svinestald, lade og korn-tørreri 1980. Gården drives som alsidigt landbrug med en kvægproduktion på 10 ammekøer samt 15 kvier og der produceres ca. 1.200 Antonius-svin årligt. Salgsafgrøderne er sukkerroer, vinterraps, vinterbyg, hvede, vårbyg og græs. Der er 2 traktorer, 1 mejetærsker, gylletank og plansilo.

RISHØJVEJ 3, "KORLUNDE-GAARD", KELLEKLINTE, 4490 JERSLEV.

JENS ARNE HANSEN, gartner, født d. 13-4-1955, som af Bent Hansen.

J.A.H. er arbejdsformand i et større anlægsgartnerfirma og er formand for Kelleklinte Vindmølle I/S. Han overtog gården d. 21-11-1983 efter tvangsauktion. Matr.nr. 3a m.fl. Ejendomsskyld

2.610.000. Grundskyld 791.400. Areal 40 ha., heraf 1,6 ha. mose og eng. Derudover er der forpagtet ca. 22 ha. samt forældrenes gård på ca. 7 ha.

Stuehuset er opført i 1884, garage, turistlejlighed, kyllingestald, lade og kornopbevaring 1945 samt svinestalde 1960 og 1972. Gården drives udelukkende med planteproduktion bestående af havefrø: skorzonerod, spinat, persille og radiser, markfrø: ærter, hestebønner, kommen og hør, brødrug, superbrødhvede samt foderhvede og byg. Der er 2 traktorer, 1 mejetærsker, diverse vogne, fuldbreddegødningsspreder, sprøjte, gyllelagune, kornsilo samt varm lufts tørrer, der er solvarme på stuehuset. På ejendommen er opført 1 vindmølle, som ejes af Kelleklinte Vindmølle I/S.



RISHØJVEJ 6, "WIEKÆR", 4490 JERSLEV.

HENRIK SKAFTE, gårdejer, født d. 17-7-1954, søn af Hans Christian Skafte, gift d. 6-5-1978 med Merethe Krogh Petersen, født d. 21-3-1953, datter af Willy Krogh Petersen.

M.K.P. er hjemmehusmor.

H.S. er forvalter på et nabogods. Han overtog gården d. 1-4-1986 fra Børge Geert Olsen.

Matr.nr. 2a m.fl. Ejendomsskyld 2.940.000. Grundskyld 1.017.600. Areal 50,4 ha., heraf 5 ha. mose og småskov. Desuden er der forpagtet 3,3 ha.

Stuehuset er opført 1913, længerne 1886 og en del er genopført efter brand i 1945. Gården drives udelukkende med planteproduktion bestående af fabriksroer, vårbyg, vinterhvede, vinterbyg, vinterraps og kartofler. Der er 2 traktorer plantørreri og halmfyr.

RISHØJVEJ 12, "KILDEGAARD", 4490 JERSLEV.

THORKILD HANSEN, gårdejer, født d. 24-4-1932, søn af Thomas Hansen, gift d. 19-5-1956 med Ingeborg Hansen, født d. 23-6-1931, datter af Christian Hansen.

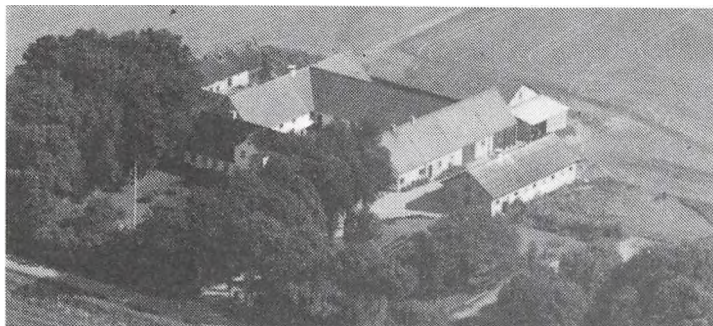

Thorkild Hansen forpagtede gården i perioden 1956-64 og overtog den d. 1-5-1964 fra Johannes Geert Larsen.

Matr.nr. 5a. Ejendomsskyld 2.300.000. Areal 40 ha., heraf 2 ha. mose og eng.

Bygningerne er opført i 1867, svinhuse 1929 og 1980 samt maskinhus 1976. Gården drives med en slagtesvineproduktion på 650

stk. årligt. Salgsafgrøderne er byg, hvede, vinterraps og sukkerroer. Der er 2 traktorer samt kornsilo med varm og kold lufts tørreri.

RISHØJVEJ 14, "LILLE KILDEGÅRD", 4490 JERSLEV.

MARIANNE OHRT HANSEN, gårdejer, født d. 14-6-1957, datter af Karen og Stefan Ohrt, gift d. 20-3-1982 med Poul Hansen, født d. 11-4-1949, søn af Magda og Arne Hansen.

P.H. er landbrugsmedhjælper. M.O.H. er medlem af landbrugsforeningen. Hun overtog gården d. 1-8-1982.

Matr.nr. 5b. Ejendomsskyld 2.350.000. Grundskyld 203.400. Areal 11 ha. Stuehuset er opført i 1906, stalde 1906, svinestalde 1976, 1982 og 1985. Gården drives med en svineproduktion på 225 årssøer. Salgsafgrøden er Lucerne. Der er 3 traktorer, gylletanke og træsiloe.

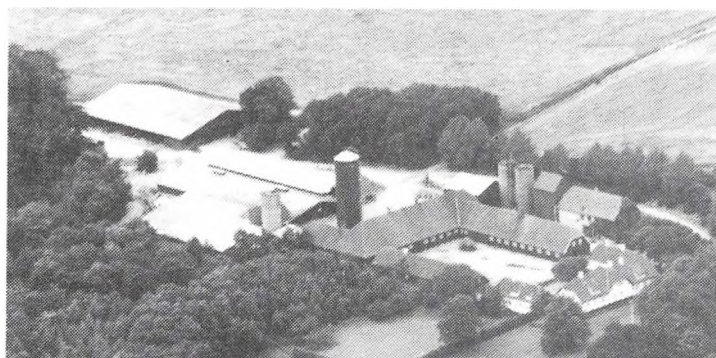
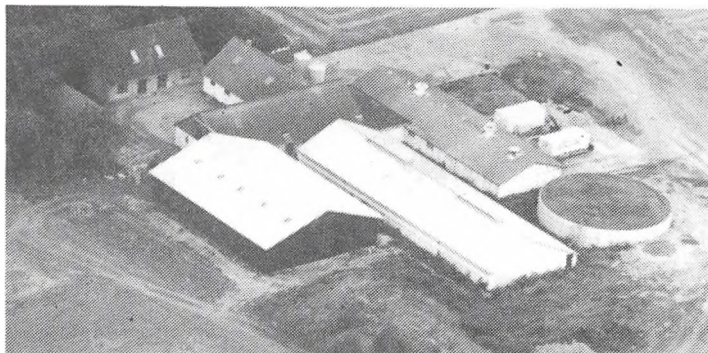

RISHØJVEJ 47, "SALTOFTE GODS", 4470 SVEBØLLE.

NIELS BOSERUP, godsejer, født d. 2-4-1957, søn af Hartvig Boserup, gift d. 4-8-1984 med Linda, født d. 19-3-1962.

N.B. overtog godset i 1981 fra sin far, nuværende ejer er 3. generation.

Matr.nr. 1a, 2a og 7a. Areal 279 ha., heraf 40 ha. skov og 12 ha. plantage.

Bygningerne er opført i 1844, 1963, 1969, 1972 og 1974. Godset drives udelukkende med planteproduktion bestående af byg, hvede, rug, ærter, raps, frø, lucerne og kirsebær. Der er 4 traktorer, 1 mejetærsker, 1 kirsebæryster, korntøner og halmfyr. Godset leverer halm til Høng Varmeværk. Der er ansat 2 medarbejdere.

RUGTVEDVEJ 26, "HYLDAGERGÅRD", 4490 JERSLEV.

OLE GEERT OLSEN, gårdejer, født d. 30-1-1959, søn af Lissi og Erik Geert Olsen, gift d. 28-1-1989 med Bodil Mejlkjær, født d. 31-10-1959, datter af Inga og Erik Mejlkjær.

B.M. er kontorassistent.

O.G.O. er kredsrepræsentant i landbrugsforeningen. Han over-

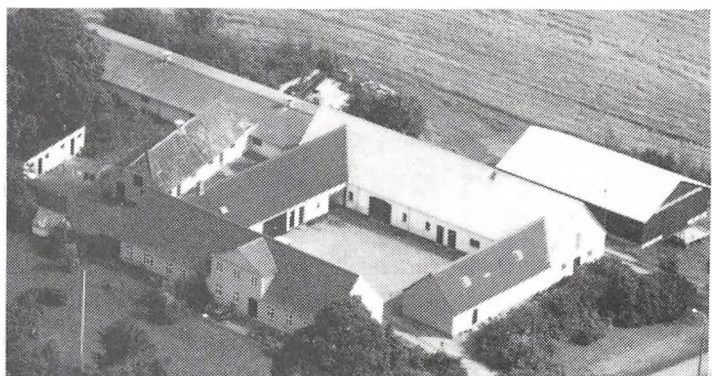

tog gården d. 15-8-1985 fra Holger Rønbjerg.

Matr.nr. 3a og 21l. Ejendomsskyld 1.710.000. Grundskyld 542.000. Areal 27 ha., heraf 1 ha. skov og eng. Desuden er der forpagtet 35 ha.

Stuehuset er opført i 1827, garage 1877, lade 1827, svinestalde 1827 og 1970 samt maskinhus 1975. Gården drives med en slagtesvineproduktion på 1.500 stk. årligt. Salgsafgrøderne er byg, hvede, rug, raps, vinterraps, sukkerroer, vinterbyg og ærter. Der er 2 traktorer, 1 mejetærsker, roesåmaskine, plansilo og gennemblæsningssiloer. Der benyttes medhjælp i høst.



RUGTVEJVEJ 38, "TOFTEHØJ",  
FORSINGE, 4490 JERSLEV.

FREDE JOHANNES PEDERSEN,  
gårdejer, født d. 27-2-1906, søn  
af Kristine og Gert Pedersen,  
gift d. 20-7-1947 med Karen Ger-  
da Larsen, født d. 20-7-1918,  
datter af Agnes og Lars Peter  
Larsen.

F.J.P. overtog gården d. 11-6-  
1946 fra sin far, som købte den i  
1905.

Matr.nr. li m.fl. Ejendomsskyld 1.260.000. Grundskyld 219.000. Areal 10,5 ha., heraf 0,5 ha. mose og skov.

Stuehuset er opført i 1905 og udvidet i perioden 1949-53, lade opført 1950, svinestald 1964 og maskinhus 1972. Gården brændte i 1919 og er herefter genopbygget. Den drives som alsidigt landbrug med en kvægproduktion på 10 stk. fedekvæg og med en svineproduktion på ca. 500 stk. årligt. Salgsafgrøderne er byg, sukkerroer og græs. Der er 2 traktorer, 2 kornmagasiner, 2 kornsiloer og køresilo. Maskinstation bruges til en del af markarbejdet.

RUGTVEDVEJ 45, "LINDEGÅRDEN", 4490 JERSLEV.

BØRGE JENSEN, gårdejer, født d. 7-11-1919, søn af Johanne og Martin Jensen, gift d. 8-1-1956 med Margrethe Hansen, født d. 11-9-1920, datter af Hanne og Hans Peter Larsen.

B.J. overtog gården d. 1-4-1952 fra Von Hahn.

Matr.nr. 1a m.fl. Ejendomsskyld 1.150.000. Grundskyld 380.000. Areal 15 ha., heraf tilkøbt 4 ha., der er 0,5 ha. mose og skov.

Stuehuset er opført i 1868, staldbygningen ligeledes 1868, ny stald 1960 og maskinhus 1980. Gården drives med en slagtesvineproduktion på 200 stk. årligt. Salgsafgrøderne er byg, raps og hvede. Der er 2 traktorer, 1 mejetærsker og plansilo.

RØRBY ENGE 8, "VESTERVANG",  
4400 KALUNDBORG.

BØRGE RASMUSSEN, gårdejer,  
født d. 4-4-1934, søn af Ida og  
Jørgen Rasmussen, gift d. 9-6-  
1962 med Anne Marie Friboe Ol-  
sen, født d. 6-6-1942, datter af  
Marie og Karl Olsen.

B.R. overtog gården d. 1-6-1962  
fra Robert Christensen.

Matr.nr. 3a og 3b m.fl. Ejendoms-  
skyld 1.230.000. Grundskyld

416.000. Areal 21,2 ha., heraf tilkøbt 10,4 ha.

Stuehuset er opført 1915, staldbygningerne 1917, kostald 1973/74 og maskinhus 1980. Gården drives med en kvægproduktion på 20 malkekøer + opdræt af racerne RDM og SDM. Afgrøderne er byg, vinterbyg, sukkerroer, foderroer, græs, majs og maltbyg. Der er 3 traktorer, 1 bugseret mejetærsker, gennemblæsningssiloer og malkeanlæg.

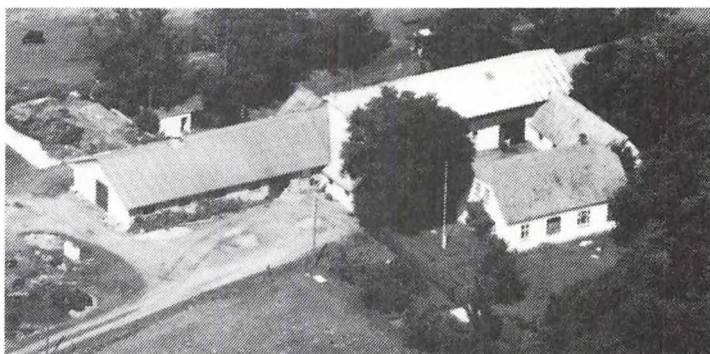





SKOLEVEJ 18, "PILEVANG",  
4490 JERSLEV.

JENS OLSEN, gårdejer, født d. 25-7-1932, søn af Lars Jørgen Olsen, gift d. 19-7-1969 med Ketty Pedersen, født d. 21-11-1941, datter af Arne Pedersen. Parret har børnene: Inge-Marie, født d. 31-10-1970 og Helene, født d. 13-7-1973.

J.O. overtog gården d. 2-8-1955 fra Jørgen Andreasen.

Matr.nr. 22a og 22b. Ejendomsskyld 1.900.000. Grundskyld 490.700. Areal 24 ha. Bygningerne er genopført i 1985 efter en brand, men ikke stuehuset, som er fra 1888 og som løbende er moderniseret, og 1 stald fra 1972. Gården drives med svineproduktion. Salgsafgrøden er sukkerroer. Der er 1 traktor, gylletank og gastæt silo. Der benyttes husbond afløser samt maskinstation til høst og sprøjtning.

SKOVBAKKERNE 1, VÆRSLEV,  
4400 KALUNDBORG.

GRETE OG BENNY THORNDAL,  
gårdejere.

G.T. er født d. 21-6-1954 og B.T. d. 13-7-1957, gift d. 19-8-1978. Parret har børnene: Birgitte, født d. 15-12-1981, Rie, født d. 2-9-1983 og Lars, født d. 10-5-1985.

G.T. er laborant og udvalgsmedlem i Rørby-Vørslev V.I.F.

B.T. er salgschef og i skolebestyrelsen for Rørby Skole samt i gymnastikudvalget for H.A.V. Parret overtog gården i juli 1986.

Ejendomsskyld 1.400.700. Grundskyld 141.000. Areal 8 ha., heraf 0,5 ha. skov samt 1,5 ha. mose og eng.

Bygningerne er opført i 1800-tallet og senere gennemrestaureret, sidst i 1981. Gården drives som alsidigt landbrug med grise og køer samt planteproduktion bestående af byg, hvede og raps. Der er 1 traktor, 1 mejetærsker, plansilo og halmfyr.



SKOVBAKKERNE 2, 4400 KALUNDBORG.

POUL ANDERSEN, gårdejer, født d. 23-12-1917, søn af Benthine og Hjalmer Andersen, gift d. 9-3-1945 med Inga Margrethe Hjorth, født d. 30-6-1924, datter af Anna Marie og Hans Harald Hjorth.

P.A. overtog gården d. 1-3-1963 fra sin svigerfar. Gården har været i slægtens eje siden 1927.



Matr.nr. 46c m.fl. Ejendomsskyld 380.000. Grundskyld 27.800. Areal 1,5 ha., der er frasolgt 3,5 ha., 1 ha. er eng og mose.

Stuehuset og de gamle avlsbygninger er fra 1870-80 og lade 1951. Gården drives med planteproduktion bestående af raps. Der er 1 traktor.

SKOVBAKKERNE 14, "BRAMBJERG GÅRD", 4400 KALUNDBORG.

BØRGE ANDERSEN, gårdejer, født d. 11-3-1914, søn af Elise og Rasmus Andersen, gift d. 12-6-1943 med Karen D. Jensen, født d. 18-12-1920, datter af Esther og Vilhelm Jensen.

B.A. overtog slægtsgården i 1950 efter sine forældre.  
Matr.nr. 9c m.fl. Ejendomsskyld 1.050.000. Grundskyld 271.740. Areal 14,7 ha., heraf tilkøbt 2,8 ha. Der er forpagtet 4,4 ha.  
Bygningerne er opført i 1880, lade 1911 og stald i 1960. Afgrøden er korn og frø. Der er 2 traktorer, 1 mejetærsker og halmfyr på gården.

SKOVBAKKERNE 28, VÆRSLEV, 4400 KALUNDBORG.

EGON HOLM NIELSEN, pelsdyravler, født d. 31-7-1934, søn af Anna Karoline Rasmine og Laurids Vilhelm Nielsen.

E.H.N. driver selvstændig cementstøberi. Han overtog gården d. 1-9-1966 fra Anna Madsen.

Matr.nr. 10b. Ejendomsskyld 990.000. Grundskyld 25.700. Areal 2 ha.

Stuehuset er opført i 1986, minkhaller 1966-76 og lade 1977. De gamle stalde og det gamle stuehus bruges til støberi. Gården drives som minkfarm med en bestand på 280 tæver. Salgsafgrøden er juletræer. Der er 1 traktor.



SØBANKEN 2, "BAKKELY", 4470 SVEBØLLE.

BØRGE LARSEN, gårdejer, født d. 26-2-1915, søn af Matilde og Hermann Larsen, gift d. 24-10-1948 med Elly Agnethe Nielsen, født d. 2-7-1924, datter af Kristine og Johannes Nielsen.

B.L. overtog gården d. 1-9-1952 fra Christian Nielsen.

Matr.nr. 14c m.fl. Ejendomsskyld 690.000. Grundskyld 126.000. A-

real 7,9 ha., heraf 1,5 ha. mose.

Alle bygningerne er genopført i 1927 efter en brand. Gården drives udelukkende med planteproduktion bestående af byg. Der er 1 traktor.

SØBANKEN 6, 4470 SVEBØLLE.

BENT JENSEN, født d. 28-7-1937, søn af Olga og Agner Jensen, gift d. 4-11-1962 med Lisbeth Nielsen, født d. 28-5-1937, datter af Lilly og L. Nielsen.

B.J. er rådgivende civiløkonom. Han overtog gården d. 5-5-1965.

Matr.nr. 29a. Ejendomsskyld 1.050.000. Grundskyld 94.600. Areal 1 ha., som er bortforpagtet. Stuehuset er opført i 1968-72.

B.J. ejer også Søbanken 4 på 2,2 ha., som han overtog d. 1-6-1989. Ejendomsskylden er 260.000 og grundskylden 131.600 og han har anpart i Made Sø.

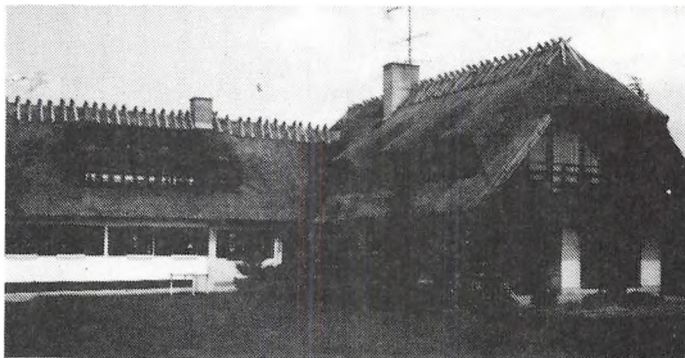

SØBANKEN 12, 4470 SVEBØLLE.

KENNETH NIELSEN, butikschef, født d. 15-11-1964, søn af Lilli og Allan Nielsen, gift d. 25-10-1986 med Jean Hansen, født d. 10-1-1960, datter af Rosa og Johannes Hansen.

K.N. overtog gården d. 1-3-1990 fra Erik Larsen.

Matr.nr. 15b m.fl. Ejendomsskyld 680.000. Grundskyld 149.300. Areal 6,6 ha., heraf 2,2 ha. mose. 4,4 ha. er bortforpagtet.

Stuehuset og lade er opført i 1917 samt maskinhus 1947.

SØEN 4, "UGLEHØJGÅRD", KÆRBY, 4400 KALUNDBORG.

BENT ANDERSEN, gårdejer, født d. 29-12-1930, søn af Karen og Åge Andersen, gift d. 10-4-1966 med Grethe Albrechtsen, født d. 30-6-1942.

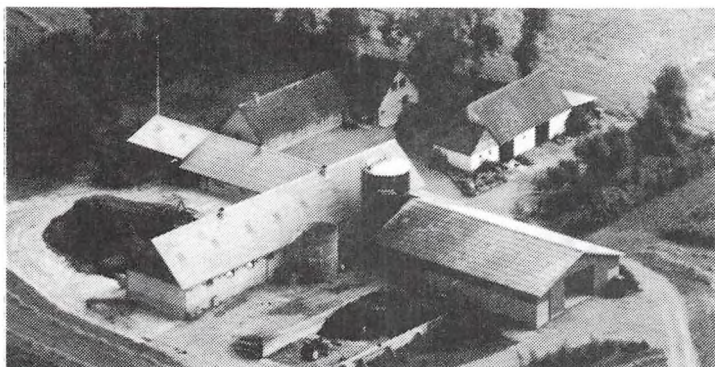

Bent Andersen overtog gården d. 1-8-1965 fra sin far, som købte den i 1925.

Matr.nr. 10a. Ejendomsskyld 2.370.000. Grundskyld 720.800. Areal 37 ha., heraf tilkøbt 22 ha., der er 1,5 ha. eng og der er forpagtet 10 ha. eng.

Stuehuset er tilbygget i 1980, kostald og svinestald opført i 1962, spaltstald 1972 og maskinhus 1978. Kostalden og svine-

stalden brændte i 1980 og blev genopbygget til køer i 1981. Gården drives med en kvægproduktion på 60 køer og 60 ungdyr af racen Jersey. Salgsafgrøderne er majs, roer, fabriksroer, vinterbyg, vårbyg og græs. Der er 3 traktorer, grønthøster, foder-vogn, gødningsspreder, roeoptager, gastæt silo, plansiloer og malkeanlæg. På gården er 1 medhjælper.

SØEN 5B, "ØLMOSEGAARD", KÆRBY, 4400 KALUNDBORG. THORMOD GAMMELBY, gårdejer, født d. 16-11-1932, søn af Jeppe Gammelby, gift d. 20-2-1960 med Karen Margrethe Jensen, født d. 12-6-1938, datter af Peder Jensen, Gjesing. Parret har børnene: Berit, født d. 20-1-1961 og Hanne Ragnhild, født d. 4-11-1963.

K.M.J. er sang- og musiklærer samt organist.

T.G. er konsulent ved Topdanmark Forsikring og i bestyrelsen for Ubberup Valgmenighed. Han overtog gården d. 27-12-1967 fra sin far, nuværende ejer er 4. generation på gården, som har været i slægtens eje siden 1856.

Matr.nr. 1a m.fl. Ejendomsskyld 1.520.000. Grundskyld 325.700. Areal 16,5 ha., heraf tilkøbt 4 ha.

Stuehuset er opført i 1941, lade 1870, stalde 1953, 1970 og 1977 samt maskinhus 1968. Gården drives med slagtesvineproduktion. Salgsafgrøderne er raps, vinterbyg og hvede. Der er 1 traktor og 1 mejetærsker.

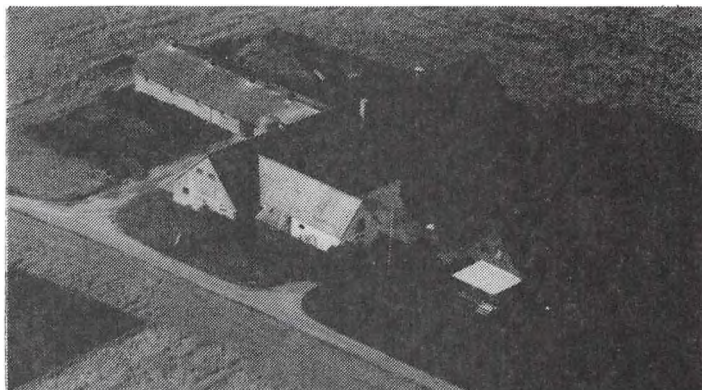

SØEN 8, KÆRBY, 4400 KALUNDBORG.

POUL VESTERGAARD ERIKSEN, værktøjsmager, født d. 23-3-1962, søn af Helge Eriksen, Hørve, gift d. 4-6-1988 med Jette Pedersen, født d. 18-10-1963, datter af Viggo Pedersen, Kalundborg.

J.P. er pølse-mager.

P.V.E. er værktøjsmager. Han overtog gården d. 1-3-1990 fra D.L.R.



Matr.nr. 10c, 10i og 1ø. Ejendomsskyld 1.200.000. Grundskyld 223.700. Areal 12,1 ha., heraf tilkøbt ialt 8,8 ha.

Stuehuset er opført i 1927, stald 1962, stald og maskinhus 1976, svinestald 1979 og rundstald 1982. Gården drives med svineproduktion og salgsafgrøderne er hvede og byg. Der er 2 traktorer, 1 mejetærsker, gylletank og kornsilo.



**SØVANG 7, "BAKKEGÅRD",  
4480 ST. FUGLEDE.**

GERTRUD BALSLEV CHRISTIANSEN, gårdejer, født d. 26-4-1931, søn af Else og Hans Holger Olsen, gift d. 12-11-1963 med Alf Christiansen, født d. 3-12-1936, søn af Engman Christiansen. A.C. er overassistent ved Gørlev Kommune.

G.B.C. er organist ved Ubby Kirke og kasserer i St. Fuglede

Kirkekasse. Hun overtog gården d. 1-12-1983. Den har været i slægtens eje siden 1831. Matr.nr. 7a m.fl. Ejendomsskyld 1.710.000. Grundskyld 512.500. Areal 26,7 ha. Jorden er bortforpagtet.

Bygningerne er opført i 1840 og svinestald 1921.

**SØVANG 8, "HVIDEBÆKSGÅRD", 4480 ST. FUGLEDE.**

HANS ARNE JENSEN, gårdejer, født d. 24-4-1951, søn af Alice og Ejlf Jensen.

H.A.J. er spialarbejder ved Bukh i Kalundborg. Han overtog gården d. 1-1-1986 fra sin far.

Matr.nr. 8a. Ejendomsskyld 1.450.000. Grundskyld 463.200. Areal 23,3 ha., heraf 3 ha. eng.

Alle bygningerne er opført i 1945 efter en brand. Gårdens besætning er 5 ammekøer og 15 får med lam. Salgsafgrøderne er byg, roer og lucerne. Der er 1 traktor.

**SØVANG 10, "SØVANG", 4490  
JERSLEV.**

JENS STEEN ANDERSEN, gård-ejer, født d. 7-12-1956, søn af Poula og Peder Andersen, gift d. 22-5-1982 med Helle Gaardsdal Andersen, født d. 17-6-1958, datter af Else Kristine og Rikard Andersen.

H.G.A. er apoteksassistent.

J.S.A. er montør for firmaet

Manus. Han overtog gården d. 1-3-1986 fra Bjarne Hansen.

Matr.nr. 8b. Ejendomsskyld 1.100.000. Grundskyld 213.800. Areal 11 ha., heraf 1,5 ha. skov.

Stuehuset er opført i 1931 og restaureret 1986, staldbygningerne er genopført efter brand i 1981. Gårdens besætning er på 6 får. Salgsafgrøderne er rug, byg, hvede og sukkerroer. Der er 1 traktor.



**SØVANG 13, LL. FUGLEDE,  
4490 JERSLEV.**

JOHANNES ANDERSEN, gårdejer, født d. 16-9-1915, søn af Laura og Christian Andersen.

J.A. er kasserer for Menighedsrådet. Han overtog gården d. 1-1-1953 fra sin far.

Matr.nr. 9a. Ejendomsskyld 1.040.000. Grundskyld 305.000. Areal 16 ha.

Stuehuset er opført 1857, kostald og lade 1905, svinestald 1900 og

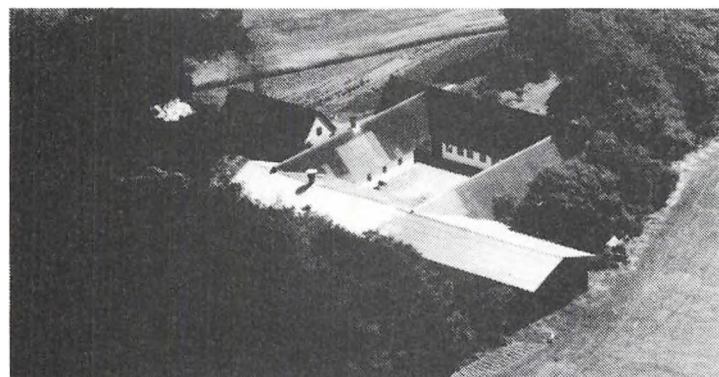

ny lade 1983. Gården drives udelukkende med planteproduktion bestående af maltbyg og sukkerroer. Der er 2 traktorer.

**SØVANG 19, "SLETTEMOSEGÅRD", LL. FUGLEDE, 4490 JERSLEV.**

EJVIND CHRISTIANSEN, gårdejer, født d. 26-4-1934, søn af Astrid og Peder Viggo Kristiansen, gift d. 20-5-1961 med Betty Jørgensen, født d. 21-2-1939, datter af Esther og Åge Jørgensen.

E.C. overtog gården d. 1-1-1967 fra sin far, nuværende ejer er 4. generation. Matr.nr. 11a m.fl. Ejendomsskyld 1.520.000. Grundskyld 520.300. Areal 33 ha., heraf tilkøbt 10 ha.

Stuehuset er opført i 1833, lade 1890, ny lade 1910, kostald 1943 og svinestald 1833. Gården drives udelukkende med planteproduktion bestående af sukkerroer, hvede, vinterraps og byg. Der er 2 traktorer, 1 mejetærsker, plantørreri og halmfyr.

E.C. ejer også Søvangen 11, ejendomsskyld 500.000 og grundskyld 100.700.

**SØVANG 20, "ANNEXGÅRDEN", LL. FUGLEDE, 4490 JERSLEV.**

LARS HANSEN, født d. 20-2-1958, søn af Inger og Arne Hansen.

L.H. overtog gården d. 12-8-1982 fra Finn Hansen, nuværende ejer er 5. generation. Matr.nr. 10a m.fl. Ejendomsskyld 1.400.000. Grundskyld 800.000. Areal 43.5 ha., heraf tilkøbt 11 ha., der er 1 ha. eng. Desuden er der forpagtet 77 ha.

Stuehuset er opført 1876, gården andre bygningerne genopbygget efter en brand i 1948. Gården drives med en slagtekalveproduktion på 300 stk. Salgsafgrøderne er byg, hvede, vinterbyg og roer. Der er 3 traktorer, 1 mejetærsker, gyllevogn, markvandingsanlæg, gennemblæsningssilo, plantørreri og køresiloer. På gården er 1 medhjælper.



**SØVEJEN 7, "KRISTINESMINDE", 4490 JERSLEV.**

THORKILD MADSEN, gårdejer, født d. 7-5-1937, søn af Gerda og Frode Madsen, gift d. 15-5-1960 med Martha Jensen, født d. 21-11-1940, datter af Rosa og Marius Jensen.

T.M. overtog gården d. 15-3-1960 fra Henning Pedersen.

Matr.nr. 5q m.fl. Ejendomsskyld 1.275.000. Grundskyld 380.000.

Areal 10 ha. og der er forpagtet 20 ha.

Stuehuset er opført i 1972, svinestald 1850, kostalden fra 1900 er udvidet i 1963, lade og maskinhus er fra 1980. Gården drives med en kvægproduktion på 30 malkeøer + opdræt af racen SDM. Salgsafgrøderne er byg, sukkerroer, raps, hvede, græs og majs. Der er 2 traktorer og køresiloer.

**TISSØVEJ 3A, "BURBJERGGAARD", 4470 SVEBØLLE.**

TAGE KRISTENSEN, gårdejer, født d. 14-1-1922, søn af Mary og Kristian Kristensen, gift d. 10-4-1952 med Agnes Mikkelsen, født d. 23-8-1929, datter af Margrethe og Niels Mikkelsen.

T.K. forpagtede gården i perioden 1955-61 og overtog den derefter fra sin far.

Matr.nr. 16b. Ejendomsskyld

1.140.000. Grundskyld 337.000. Areal 20 ha., heraf 4 ha. eng og mose. 16 ha. er bortforpagtet.

Stuehuset er opført 1928, kostald og lille udhus er ligeledes fra 1928 og lade 1964. Der er 1 traktor, halvpart i mejetærsker, kornmagasin og grubesilo.

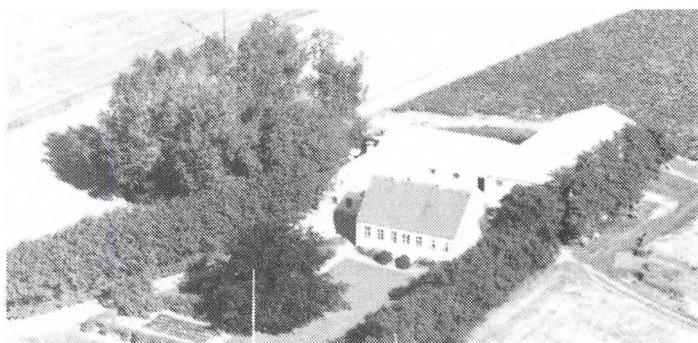



TISSØVEJ 3B, "SALTBÆKGÅRD",  
4470 SVEBØLLE.

MICHAEL HANSEN, gårdejer,  
født d. 13-5-1960, søn af Dorris  
og Gunner Hansen, gift d.  
26-3-1988 med Susanne Frandsen,  
født d. 25-7-1962, datter af In-  
ger og Arly Frandsen.

S.F. er plejehjemsassistent.

M.H. er kranfører. Han overtog  
gården d. 1-7-1989 fra sin far,  
nuværende ejer er 3. generation.

Matr.nr. 16a m.fl. Ejendomsskyld 1.420.000. Grundskyld 426.000. Areal 26,3 ha., heraf  
tilkøbt 5,5 ha., der er 3 ha. skov. Jorløsevej 39 er lagt til gården d. 1-7-1989.  
Stuehuset er opført 1972, svinestald 1964, kostald 1966, kornlade 1967, lade 1978 og  
garage 1975. Gården drives udelukkende med planteproduktion bestående af byg, malt-  
byg, hvede og sukkerroer. Der er 2 traktorer, 1 mejetærsker og plantørreri.

TISSØVEJ 11, "LUNDSMINDE", 4470 SVEBØLLE.

ELO SVENSSON, gårdejer, født d. 27-4-1952, søn af Elvira og Jørgen Svensson, gift d.  
30-11-1974 med Marianne Bendix Larsen, født d. 30-1-1954, datter af Tove og Bent  
Larsen.

M.B.L. er sygehjælper.

E.S. er arbejdsmand. Han overtog gården d. 1-5-1990 fra Mads Peder Jensen.

Matr.nr. 6a, 7r, 6f, 6g og 7m. Ejendomsskyld 1.520.000. Areal 34 ha., heraf 3,3 ha.  
mose, 12,5 ha. eng og 1,7 ha. skov.

Gammelt stuehus er opført i 1820 og nyt opført i 1920. Gården drives udelukkende  
med planteproduktion bestående af byg, hvede og lucerne. Der er 1 traktor og  
halmfyr. Desuden er der anpart i Made Sø.

TUNBJERG 4, 4400 KALUND-  
BORG.

JESPER WAHL KNUDSEN, for-  
mand, født d. 2-6-1948, søn af  
Alice og Leif Knudsen, gift d.  
18-3-1972 med Isis de Siqueira,  
født d. 10-6-1952, datter af Bitu  
Aby og Luiz Siqueira.

I.d.S. er pædagog.

J.W.K. er i lokalkomiteen for  
D.N. Han overtog gården d. 1-8-  
1980 fra Finn Poulsen.

Matr.nr. 23a. Ejendomsskyld 510.000. Grundskyld 87.000. Areal 1,6 ha.

Stuehuset blev opført i 1887 og udvidet i 1985. Gårdens besætning er får, bestående  
af 8 moderdyr.

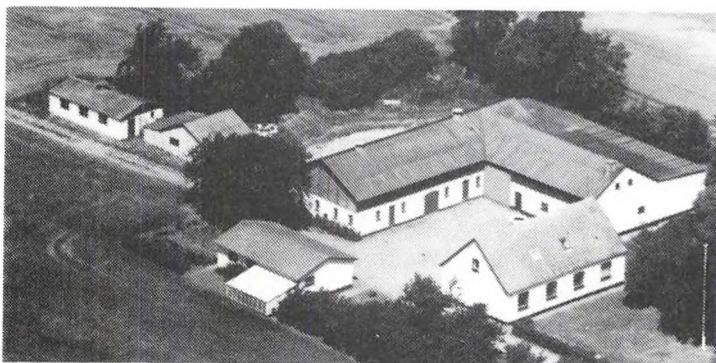
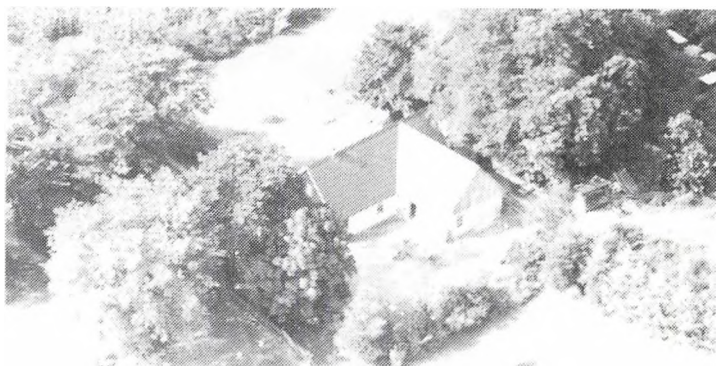

TYSTRUPVEJ 32, "PILEGAARD",  
4480 ST. FUGLEDE.

JONNA FOSDAL, gårdejer, født  
d. 4-3-1965, datter af Lillia og  
Poul Jensen, gift d. 27-8-1988  
med John Fosdal, født d. 13-11-  
1955, søn af Ina og Jørn Fosdal.  
J.F. er chauffør ved MD.

J.F. overtog gården d. 1-4-1989  
fra sin far, Poul Jensen, nuvæ-  
rende ejer er 4. generation på  
gården, som har været i slæg-

tens eje siden 1907.

Matr.nr. 7c m.fl. Ejendomsskyld 1.660.000. Grundskyld 532.500. Areal 27 ha. Stuehuset er opført i 1907, svinestald og lade er ligeledes fra 1907, maskinhus og avlsbygning 1969, garage 1971, værksted, maskinhus og avlsbygning 1979. Gården drives med en svineproduktion på 7 årssøer og der produceres ca. 350 stk. årligt. Salgsafgrøderne er vinterhvede, vårbyg og sukkerroer. Der er 3 traktorer, 1 mejetærsker og gennemblæsningssiloer. Gården er p.t. under ombygning, så kapaciteten kan blive 30 årssøer og 550 slagtesvin årligt.

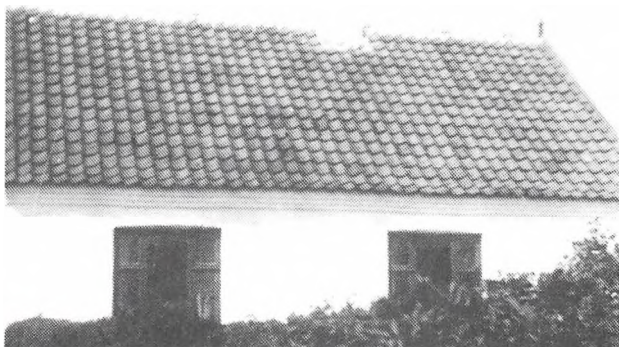

staureret 1981, staldlænger er opført i 1911 og maskinhus 1967. Der er 1 traktor.

TYSTRUPVEJ 43, "ÅMOSEGÅRD",  
4480 ST. FUGLEDE.

KNUD SØRENSEN, gårdejer, født d. 17-6-1930, søn af Marie og Søren Peder Sørensen, gift d. 27-7-1957 med Ruth Sørensen, født d. 20-5-1937, datter af Ellen og Alf Sørensen.

R.S. er postarbejder.

K.S. er inseminør. Han overtog gården d. 16-5-1957 fra Hans Larsen.

Matr.nr. 9c m.fl. Ejendomsskyld 950.000. Grundskyld 196.400. Areal 10,3 ha., der er lidt eng.

Stuehuset er opført 1942 og staldbygningerne 1908. Gårdens besætning er på 4 heste. Salgsafgrøderne er byg, græs, hvede og sukkerroer. Der er 2 traktorer, 1 mejetærsker og gennemblæsningssilo.



TYSTRUPVEJ 46, "MØLLESØ-  
GÅRD", 4480 ST. FUGLEDE.  
SØREN HAUE, gårdejer, født d. 8-3-1939, søn af Kirsten og Paul Haue, gift d. 7-5-1966 med Inger Kristensen, født d. 7-11-1941, datter af Henny og Karl Kristensen.

I.K. er ansat ved P. & T.

S.H. overtog gården d. 1-2-1976 fra Erling Jensen.

Matr.nr. 9a Tystrup m.fl. Ejendomsskyld 1.800.000. Grundskyld 590.200. Areal 31,5 ha., heraf tilkøbt 17,5 ha., der er 1,3 ha. eng. Desuden er der forpagtet 6 ha.

Stuehuset er opført 1939, farestald, drægtighedsstald og smågrisestald 1907, slagtesvinestald og maskinhus 1984. Gården drives som alsidigt landbrug med en svineproduktion på 70 årssøer og der produceres ca. 1.400 slagtesvin årligt. Afgrøderne er fabriksroer, hvede og byg. Der er 2 traktorer og kornsiloer. Maskinstation bruges til en del af markarbejdet.

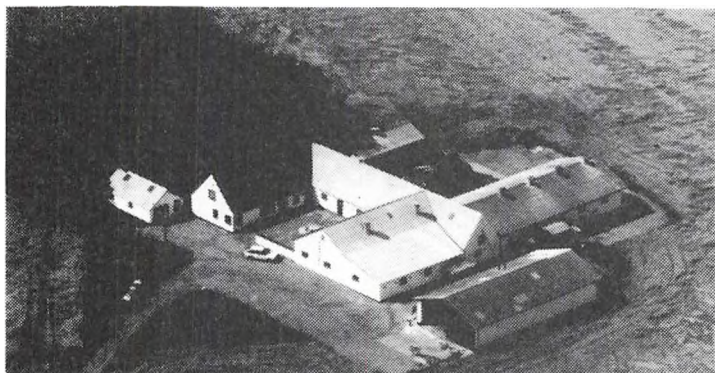

UGERLØSEVEJ 1, "BIRKEMOSE-GÅRD", 4400 KALUNDBORG. PETER ERLING JOHANSEN, gårdejer, født d. 10-10-1933, søn af Estrid og Peter Valdemar Johansen, gift d. 2-12-1961 med Grete Hansen, født d. 13-12-1939, datter af Edith og Svend Rønne Hansen. Parret har børnene: Anne, født d. 5-7-1963, Michael, født d. 21-9-1966, Stina, født d. 7-8-1968, Karin, født d. 17-12-1969

og Linette, født d. 8-12-1971.

P.E.J. har været på Høng Landbrugsskole. Han overtog gården d. 11-6-1961 fra Alma og H.C. Jensen.

Matr.nr. 4g m.fl. Ejendomsskyld 1.900.000. Grundskyld 529.100. Areal 29 ha., heraf tilkøbt 17 ha. Desuden er der forpagtet 13,3 ha.

Bygningerne er opført i 1944 efter en brand, maskinhuset fra 1976 er tilbygget i 1980 og nyt maskinhus er opført i 1986. Gården drives med en svineproduktion på 55 søer og der produceres ca. 1.200 slagtesvin. Salgsafgrøderne er fabriksroer, raps og korn til foder. Der er 2 traktorer, 1 mejetærsker, ajlebeholder og kornsiloer.

UGERLØSEVEJ 29, "KORSHØJGÅRD", 4400 KALUNDBORG.

PER LINDHART MØLLER, gårdejer, født d. 8-8-1960, søn af Doris og Jens Aage Møller, gift d. 2-8-1986 med Gitte Larsen, født d. 3-3-1961, datter af Grethe Agnete og Hans Peder Larsen.

G.L. er husholdningslærer og fysioterapeut.

P.L.M. er pelsdyravler. Han overtog gården d. 1-7-1986 fra Erik F. Larsen.

Matr.nr. 6a m.fl. Ejendomsskyld 2.470.000. Grundskyld 830.100. Areal 42 ha., heraf 2 ha. eng, mose og gårdsplads.

Stuehuset er opført i 1958, svinestald 1947 og slagtesvinestald 1977. Gården drives med en svineproduktion på 2.000 stk. årligt. Salgsafgrøderne er byg, vinterhvede, vinterbyg og fabriksroer. Der er 2 traktorer, ajlebeholder, gennemblæsningssiloer samt anpart i Ugerløse Vindmøllelaug.

VESTERBYGÅRDSVEJ 20, "VESTERBYGAARD", 4490 JERSLEV.

NIELS FONNESBECH-WULFF, godsejer, født d. 19-10-1936, søn af Orla Fønnesbech-Wulff, gift d. 25-6-1983 med Conni Blichert Hansen, født d. 1-4-1940, datter af Sigurd Hansen.

C.B.H. er lærer.

N.F.W. er i bestyrelsen for landboforeningen og roedyrkerforeningen m.m.. Han overtog gården d.

31-5-1968 fra sin far, nuværende ejer er 5. generation på godset, som har været i slægtens eje siden 1843.

Matr.nr. 1a m.fl. Ejendomsskyld 17.747.000. Grundskyld 6.555.600. Areal 325 ha., heraf 22 ha. skov.

Bygningerne er opført i perioden 1843-1984. Godset drives udelukkende med plante-  
produktion bestående af korn, frø og roer. Der er 4 traktorer, 1 mejetærsker, 1 specialmaskine, gylletank, kornsilo og ensilageopbevaring. På godset er ansat 2 medarbejdere.



VOLDBJERG 4, "DALSGÅRD", 4400 KALUNDBORG.

KNUD HAUGAARD PEDERSEN, gårdejer, født d. 5-1-1943, søn af Ellen og Alfred



Haugaard Pedersen, gift d. 5-5-1979 med Ingelise Kure, født d. 8-11-1947, datter af Helga og Vilmar Kure, Bornholm.

I.K. er pædagog.

K.H. overtog gården d. 1-7-1972 fra sin far.

Matr.nr. 11a. Ejendomsskyld 3.400.000. Grundskyld 975.000. Areal 44 ha., heraf tilkøbt 8 ha. og der er forpagtet 2 ha.

Stuehuset og de gamle avlsbygninger er opført i 1890, maskinhus og kornsilo 1984-86. Gården drives med en svineproduktion på 40 årssøer. Salgsafgrøderne er byg, hvede, sukkerroer og rødsvingel. Der er 2 traktorer, 1 mejetærsker, kornsiloer og halmfyr. K.H.P. ejer også Frankerupvej 28 og Voldbjerg 9.

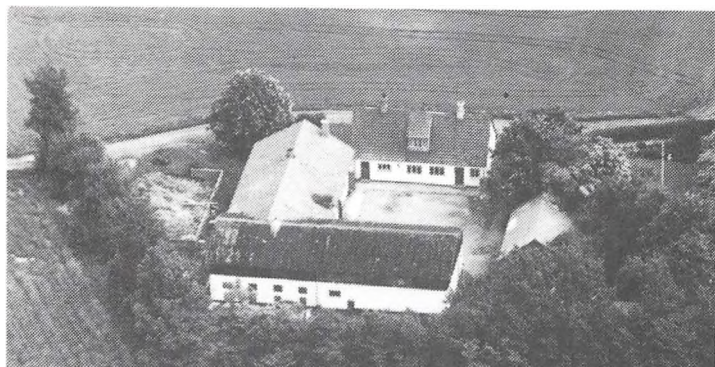

VOLDBJERG 6, 4400 KALUNDBORG.

GUDMUND JØRGENSEN, gårdejer, født d. 3-6-1924, søn af Dagny og Johannes Jørgensen.

G.J. overtog gården d. 15-7-1967 fra sin far, nuværende ejer er 5. generation.

Matr.nr. 13a m.fl. Areal 15 ha., heraf tilkøbt 4 ha.

Stuehuset er opført i 1896, lade 1928, udbygning og svinestald

1930, hestestald 1933 og kostald 1939. Gårdens besætning er på 8 stude. Salgsafgrøderne er byg, sukkerroer og græs. Der er 3 traktorer, 1 mejetærsker og plansilo samt ensilage opbevaring.

VOLDBJERG 10, "HAUGÅRDEN", UGERLØSE, 4400 KALUNDBORG.

NIELS HAUGÅRD OLSEN, gårdejer, født d. 28-6-1913, søn af Birte og Jens Olsen, gift d. 21-5-1941 med Elly Pedersen, født d. 28-6-1914, datter af Marie og Albert Pedersen.

N.H.O. overtog gården d. 1-11-1950 fra sin far, nuværende ejer er 3. generation på gården, som kom i slægtens eje i 1869.

Matr.nr. 13c. Ejendomsskyld 1.200.000. Areal 18,2 ha.

Stuehuset er opført i 1916, mskinhus og lade 1908, svinestald 1911 og staldbygninger 1915. Gården drives som alsidigt landbrug med en besætning på 4 årssøer og 17 tyrekalve. Salgsafgrøderne er byg, hvede og sukkerroer. Der er 2 traktorer, 1 mejetærsker, ajlebeholder, kornsilo og plansilo.

VOLDBJERG 17, "ROSEMOSE-GÅRD", 4400 KALUNDBORG.

NIELS ERIK NIELSEN, gårdejer, født d. 14-9-1945, søn af Else og Gunnar Nielsen, gift d. 8-5-1971 med Else Birgit Christensen, født d. 27-7-1951, datter af Mætha og Robert Christensen.

E.B.C. er ansat på kommunekontoret.

N.E.N. overtog gården d. 15-8-1979 fra Aage Sørensen.

Matr.nr. 14a. Ejendomsskyld 2.100.000. Grundskyld 237.200. Areal 70 ha., heraf tilkøbt 58 ha., der er 1 ha. skov.

Stuehuset er opført i 1880 og tilbygget i 1985, drægtighedsstald er opført 1930, smågrisestald 1972, slagtesvinestald 1980, drægtighedsstald 1982, maskinhus 1985, løbestald, farestald og klimastald 1986. Gården drives med en svineproduktion på 150 årssøer, der opfedes ca. 2.300 og resten sælges som små. Salgsafgrøderne er byg, vinterbyg, vinterraps, vinterhvede og sukkerroer. Der er 5 traktorer, 1 mejetærsker, 2 gylletanke, gastætte siloer og genvæksvarmeanlæg. På gården er 1 medhjælper.

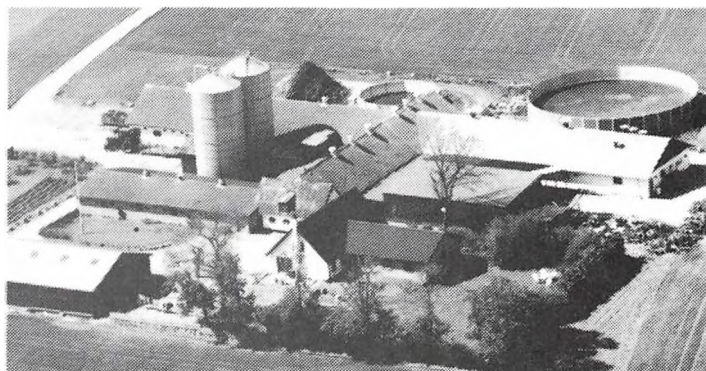

N.E.N. ejer og driver også gårdene Dyssevej 3, med en ejendomsskyld på 1.420.000, og Dyssevej 18, med en ejendomsskyld på 860.000.



**VOLDBJERG 29, 4400 KALUNDBORG.**

**JØRGEN KRYGER**, gårdejer, født d. 25-11-1949, søn af Else og Otto Kryger, gift d. 31-12-1987 med Marianne Pedersen, født d. 1-9-1948, datter af Magna og Carl Otto Pedersen.

M.P. er syerske.

J.K. er skovfoged. Han overtog gården d. 1-3-1985 fra Holger Mortensen.

Matr.nr. 14d. Ejendomsskyld 450.000. Grundskyld 71.500. Areal 3,8 ha.

Bygningerne er opført i 1800-tallet. Gården drives udelukkende med planteproduktion bestående af raps. Der er 2 traktorer.

**YPPENBJERG 16, 4490 JERSLEV.**

**BØRGE NIELSEN**, gårdejer, født d. 18-11-1919, søn af Karen Marie og Christian Nielsen.

B.N. overtog gården d. 1-10-1954 fra sin far.

Matr.nr. 25k og 55a. Ejendomsskyld 580.000. Grundskyld 86.300. Areal 4 ha.

Stuehuset er opført 1788, udhuse-  
ne 1958 og maskinhuset 1987.

Gården drives udelukkende med planteproduktion bestående af vinterraps og vinterbyg. Der er 2 traktorer, kornsilo og halmfyr.



**ÆRTEVANGEN 9, "STAVNSKÆRGÅRD", KÆRBY, 4400 KALUNDBORG.**

**KNUD PEDERSEN**, gårdejer, født d. 25-11-1915, søn af Valborg og Oluf Pedersen, gift d. 28-10-1938 med Kirsten Kristine Staunskjær Sørensen, født d. 13-10-1917, datter af Johanne Marie Kristine og Jens Peder Sørensen. K.P. overtog gården d. 1-11-1938 fra sin svigerfar, nuværende

ejer er 13. generation på gården, hans søn, Helge Pedersen, overtog gården d. 1-6-1983, han ejer og driver desuden Møllehøjvej 6.

Matr.nr. 5a. Ejendomsskyld 1.140.000. Grundskyld 309.900. Areal 15 ha.

Alle bygningerne er opført i 1931 og 1934. Gården har været brændt 3 gange. Den drives udelukkende med planteproduktion bestående af majs, sukkerroer og byg. Der er 1 traktor.

**ÆRTEVANGEN 10A, "BROBÆKGÅRD", 4400 KALUNDBORG.**

**JOHN PETERSEN**, født d. 4-5-1941, søn af Inger Marie og Hary Petersen, gift d. 20-5-1967 med Bodil Bøgelund Pedersen, født d. 14-6-1945, datter af Åse og Ejvind Bøgelund Pedersen.

B.P. er ansat ved Kalundborg Folkeblad.



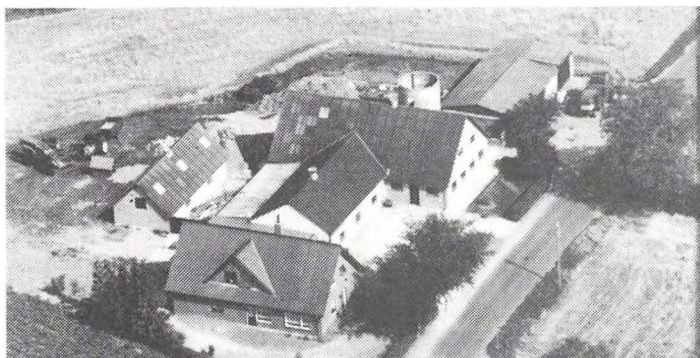

John Petersen er chauffør ved Statoil. Han overtog gården d. 1-5-1970 fra Børge Egelund Rasmussen.

Matr.nr. 39 m.fl. Ejendomsskyld 950.000. Grundskyld 215.700. Areal 11 ha., heraf tilkøbt 5,5 ha. Stuehuset er udbygget i 1975, staldbygningen er opført i 1935 og alle andre bygninger i 1962. Gården drives udelukkende med planteproduktion bestående af

sukkerroer, byg og vinterbyg. Der er 2 traktorer, 1 mejetærsker og plantørreri.

### TILFØJELSE TIL HVIDEBÆK KOMMUNE.

ASMINDRUP 53, "STRANGÅRDEN", 4400 KALUNDBORG.  
CHARLES SØRENSEN, omtales under side 168.

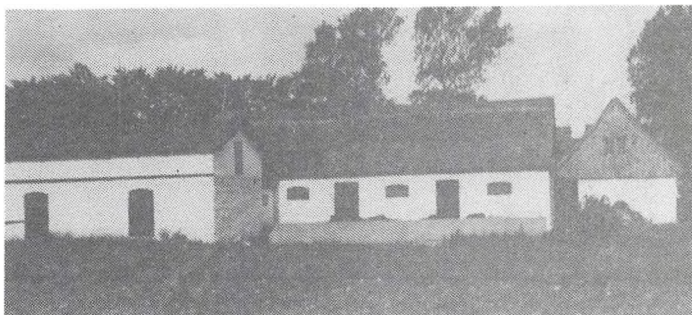

KÆRBYVEJ 11, 4400 KALUNDBORG  
BØRGE EGELUND RASMUSSEN, omtales under side 185.

LANGEMOSEVEJ 21, "LANGEMOSEGÅRD", VÆRSLEV, 4400 KALUNDBORG.  
JOHNNY STIG JØRGENSEN, omtales på side 187.



## HØNG KOMMUNE

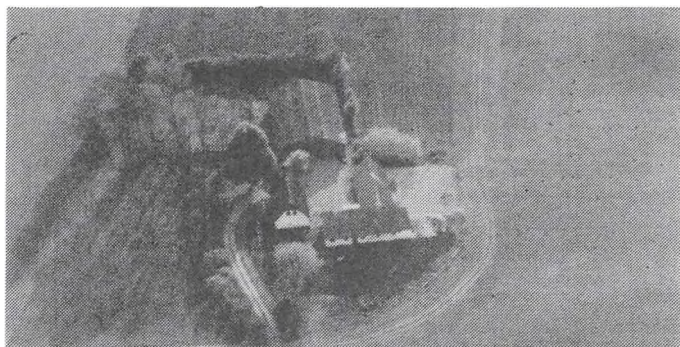

ALMAGERVEJ 4, "LILLE ALAGERGÅRD", 4291 RUDS VEDBY.

ARNE SVENDSEN, landbrugslærer, gift med Marianne Cramer Jessen.

A.S. overtog gården den 1.5.1987. Areal 33,5 ha., heraf tilkøbt 8,5 ha.

Planteproduktionens salgsafgrøder består udelukkende af korn og sukkerroer.

BAKKE 4, 4270 HØNG.

KURT BREMER, gårdejer, født d. 14.09.1945, søn af Gunner Hansen, Munkebjergby, gift d. 07.03.1970 med Henny Hansen, født d. 07.10.1948, datter af Evald Hansen, Ruds Vedby.

H.H. er plejehjemsassistent og kasserer i plejehjemmets klub. K.B. er inseminør. Han overtog gården i 1967.

Ejendomsskyld 870.000. Grundskyld 200.000. Areal 2,3 ha.

Bygningerne er opført i 1900, ornestationen i 1986. Gården drives som ornestation med racerne, Landrace, Dyroc, Hampshire og H.P. Afgrøden består af korn. Der er 1 traktor samt ajlebeholder på gården. Gården drives med en fast medhjælper og der anvendes maskinstation til mejetærskning og halmpresning.

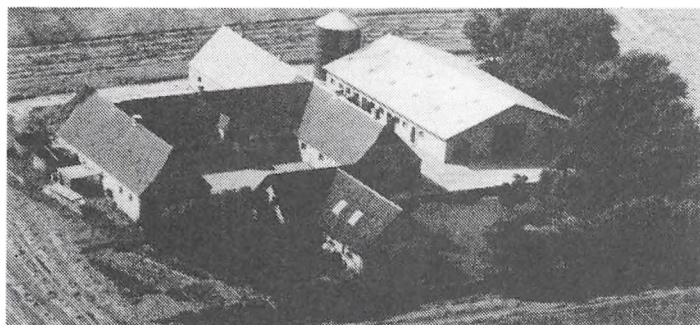

BLINDKILDEVEJ 3, "BLINDKILDEGÅRD", SOLBJERG, 4270 HØNG.

POUL RASMUSSEN, gårdejer, født d. 22.01.1940, søn af Aage Rasmussen, gift d. 10.04.1965 med Bente Rasmussen, født 15.02.1943, datter af Henrik Larsen. B.R. er økonomaassistent.

P.R. overtog gården d. 01.03.1965 efter Ernst Christensen.

Matr. nr. 19a m.fl. Ejendomsskyld 2.100.000. Grundskyld 675.900. Areal 32 ha., heraf tilkøbt 9,7 ha. i 1968 og 5 ha. i 1979.

Stuehuset er opført i 1912, 3 staldlænger i 1936, tilbygning til stuehuset i 1971, en svinestald er bygget i 1977 og maskinhallen i 1979. Gården drives med en svinebesætning bestående af 68 søer og 300 fedesvin. Afgrøden består af sukkerroer, byg og hvede. Der er 2 traktorer, 1 mejetærsker, gylletank, plansilo og gastæt silo på gården, som drives uden fremmed arbejdskraft.

**BLINDKILDEVEJ 9, "SOLBJERGGÅRD", 4270 HØNG.**

PER WINTHER, statsautoriseret revisor, født d. 27.10.1952, søn af Lene og Aage Winther, gift d. 12.9.1987 med Jeanne Machholdt, født d. 5.2.1961, datter af Ruth og Erling Machholdt.

P.W. overtog gården d. 1.7.1986 fra sin far.

Matr.nr. 2a Solbjerg. Ejendomsskyld 6.800.000. Grundskyld 1.954.000. Areal 105 ha. og der er forpagtet 40 ha.

Bygningerne er opført i 1912. Gården drives med planteavl, salgsafgrøderne er hvede, byg, raps og sukkerroer. Der er 5 traktorer, 1 mejetærsker, 2 specialmaskiner og plantøringsanlæg. Der er ansat 1 heltids og 1 deltids medhjælper.

**BLÆSINGEVEJ 4, "SKOVSGÅRD", SOLBJERG, 4270 HØNG.**

ARNE HANSEN, el-installatør og gårdejer, født d. 30.6.1947, søn af Elise og Kristen Hansen, gift d. 7.2.1987 med Rathna D. Hewege, født d. 2.7.1967, datter af Wilson Ginimalle Hewege.

A.H. er el-installatør. Han overtog gården d. 1.7.1985 fra sin mor.

Matr.nr. 14a, 5c m.fl. Ejendomsskyld 1.660.000. Grundskyld 641.400. Areal 33 ha.

Bygningerne er opført i 1939 efter brand og stuehuset fra 1925 er restaureret i 1986. Salgsafgrøderne er byg, hvede, sukkerroer og raps. Der er 2 traktorer, kornmagasin og kornsilo.

**BUERUPGÅRDSVEJ 5, "BUERUPGÅRD", 4450 JYDERUP.**

ERIK ERIKSEN, gårdejer, født d. 06.04.1936, søn af Aage Eriksen, gift d. 15.11.1963 med Lisa Eriksen, født d. 09.02.1939, datter af Johannes Frandsen. Ægteparret har børnene: Anne og Lene.

E.E. overtog gården i 1972 efter sin far.

Matr.nr. 5a. Ejendomsskyld 1.720.000. Grundskyld 400.000. Areal 36 ha., heraf 4 ha. eng.

Stuehuset er opført i 1906, stalde i 1950 og 1988, og maskinhuset i 1976. Besætningen består af køer og ungdyr af blandet race. Afgrøden består af sukkerroer, hvede og byg. Gården har 4 traktorer, mejetærsker og plantøreri. Der beskæftiges 1 fuldtids og 1 deltids medhjælper.

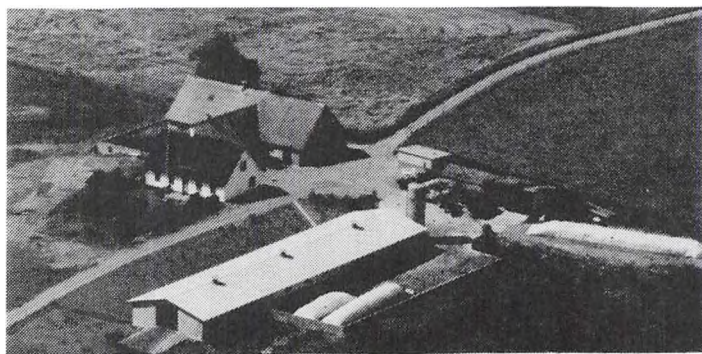

**BUERUPVEJ 6, 4450 JYDERUP.**

SVEND ERIK PETERSEN, født d. 28.1.1941, søn af Esther og Johannes Petersen, gift d. 5.6.1965 med Birte Moll Petersen, født d. 16.5.1944, datter af Marie og Johan L. Petersen.

S.E.P. overtog gården d. 11.9.1964 fra Henry Bilebjerg.

Matr. nr. 11a m.fl. Ejendomsskyld 1.350.000. Grundskyld 124.700. Areal 7,8 ha., heraf tilkøbt 2,2 ha.

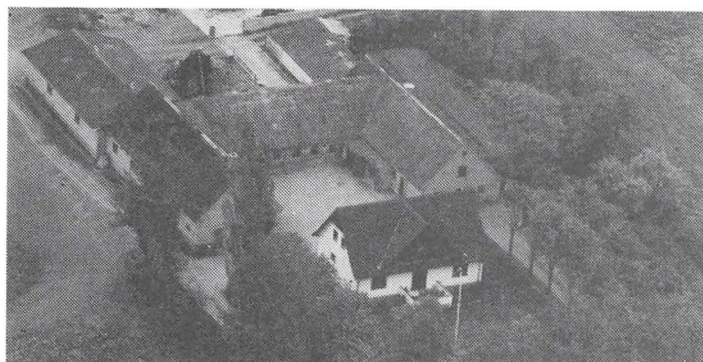

**BUERUPVEJ 28, "KILDEGAARD",  
BUERUP, 4450 JYDERUP.**

**AAGE HANSEN**, gårdejer, født d. 29.3.1926, søn af Anna og Laurits Hansen, Kalundborg, gift d. 6.5.1958, med Gerda Kristensen, født d. 3.8.1926, død d. 29.3.1990, datter af Valborg og Johs. Kristensen, Kalundborg. Parret har børnene: Else, født d. 15.8.1960, Dorte, født d. 24.10.1962 og Inge, født d. 12.5.1965.

AA.H. er kasserer for vandværket. Han overtog gården d. 1.4.1958 fra Chr. Olsen. Matr. nr. 4a m.fl. Ejendomsskyld 1.230.000. Grundskyld 398.700. Areal 25,2 ha, heraf 4,7 ha. eng og mose. Der er desuden forpagtet 8,8 ha. fra naboejendommen. Bygningerne er opført på nuværende adresse i 1933 efter brand, gården lå før i Buerup by og den gamle byggegrund blev solgt til kommunen, som byggede skole der i 1962. Besætningen består af fedesvin. Salgsafgrøder er sukkerroer, byg og hvede. Der er 2 traktorer, andel i mejetærsker, roeoptager, ballepresser, halmsnitter og kornsiloer.

**BÆKKEVIGGÅRDSVEJ 3, "BÆKKEVIGGÅRD", 4270 HØNG.**

**HOLGER OLSEN**, gårdejer, født d. 25.08.1919, søn af Christian Olsen, gift d. 09.03.1946 med Inger Olsen, født d. 22.11.1921, datter af sognefoged Johannes Petersen. Ægteparret har børnene: Ulla og Birthe.

H.O. overtog gården i 1946 efter sin far.

Matr.nr. 3a. Ejendomsskyld 2.100.000. Grundskyld 860.700. Areal 40 ha., heraf er 18 ha. tilkøbt.

Stuehuset er fra 1923, kornmagasin er opført i 1962 og maskinhal 1986. Afgrøden består af hvede, byg, raps og lucerne. Gården har 2 traktorer, mejetærsker og plantøringsanlæg.

**BØSTRUPVEJ 18, "SKAMBÆK-  
GÅRD", LØVE, 4270 HØNG.**

**LAURITS HANSEN**, gårdejer, født d. 13.09.1913, søn af Jens Peter Hansen, gift d. 22.07.1944 med Karen Madsen, født d. 30.06.1915, datter af Martin Madsen.

L.H. er medlem af Vestsjællands Landboforening. Han overtog gården i 1944 efter sin far.

Matr. nr. 16b. Ejendomsskyld 1.040.000. Grundskyld 329.200. Areal 16,5 ha., heraf 4 ha. tilkøbt.

Stuehuset og laden er opført i 1917. Afgrøden består af sukkerroer, byg og hvede. Der er 1 traktor, ajlebeholder og silo på gården, som drives uden fremmed arbejdskraft.



**BØSTRUPVEJ 25, "JUELSBORG", 4270 HØNG.**

**KNUD ANDERSEN**, gårdejer, født d. 21.09.1919, søn af Hanibal Andersen, gift d. 19.10.1948 med Inge Olsen, født d. 31.05.1926, datter af Hans Olsen.

K.A. driver maskinstation og passer landbrug for ældre jordbrugere og ejere. Han er medlem af Møllelauget af Løve Mølle og er i bestyrelsen for Høng Brugsforening. Han overtog gården i 1955 efter Karl Verner Pedersen.

Matr. nr. 14a m.fl. Ejendomsskyld 1.560.000. Grundskyld 451.300. Areal 27,5 ha., heraf tilkøbt 11 ha., der er 3 ha. eng.

Maskinhuset er opført i 1976, halmladen i 1986, en ny længe til maskinhus og maskinværksted er opført i 1989. Afgrøden består af sukkerroer, byg og hvede. Der er 6 traktorer, 2 mejetærskere, roesåningsmaskine og halmfyr på gården, hvor der er ansat 2 medhjælpere på fuldtid og 1 på deltid.



BØSTRUPVEJ 40, "MOSEGÅRD-  
EN", LØVE, 4270 HØNG.

RASMUS VANGGAARD PEDER-  
SEN, gårdejer, født d. 9.12.1946,  
søn af Johannes Pedersen, gift  
den 29.5.1971 med Bodil Skov-  
gaard Andersen, født d. 19.4.1951,  
datter af Knud Andersen. Parret  
har børnene: Lars, født den 28.2.  
1973 og Anders, født den 16.6.  
1955.

B.S. er økonomiasistent.

R.V.P. er medlem af Menighedsrådet. Han overtog gården 1.7.1970 fra sin mor.  
Matr. nr. 15e m.fl. Ejendomsskyld 660.000. Grundskyld 120.200. Areal 8,3 ha, heraf  
ca. 6 ha. mose. Der er forpagtet 30,3 ha.  
Bygningerne er opført omkring 1890. Planteproduktionens salgsafgrøder består af korn  
og roer.

DAVREKILDEVEJ 4, "ESPENHØJ", 4270 HØNG.

AKSEL TREBBIEN, gårdejer, født d. 04.03.1910, søn af Vilhelm Trebbien, gift d.  
26.10.1932 med Erna Jense, født d. 07.09.1912, datter af Peter Jensen.

A.T. arbejder i et omrejsende Tivoli. Han overtog gården i 1967 efter Helga og Espen  
Hansen.

Matr. nr. 10a. Ejendomsskyld 1.100.000. Grundskyld 450.000. Areal 20 ha.

Bygningerne er opført i 1889, tilbygning af lade i 1959. Afgrøden består af byg, hvede  
og raps. Der er 3 traktorer, 1 mejetærsker og 2 siloer på gården, som drives uden  
fremmed arbejdskraft.

DYNDENGVEJ 1, "LØJERBJERG GÅRD", 4291 RUDS VEDBY.

CARL OTTO NIELSEN, gårdejer, født d. 21.6.1928, søn af Martha og Otto Nielsen,  
gift d. 16.9.1950 med Emillie Nielsen, født den 9.6.1932, datter af Katrine og Josef.  
C.O.N. overtog gården den 31.12.1959 fra sin mor.

Matr. nr. 6a m.fl. Ejendomsskyld 1.800.000. Grundskyld 518.500. Areal 28 ha., heraf  
tilkøbt 10 ha. Der er 3 ha. mose og 1,5 ha. i forpagtning.

Stuehuset er restaureret i 1937, udlængerne er restaureret i 1942, maskinhus opført  
1975, kostald 1928 og fedesvinstald 1961. Besætningen består af 33 årssøer + opdræt,  
der leveres ca. 300 slagtesvin årligt. Salgsafgrøderne er byg, hvede og raps. Der er 3  
traktorer, 1 mejetærsker og kornsilo med gennemblæsning.

DYNDENGVEJ 2, 4291 RUDS  
VEDBY.

SØREN RIIS, gårdejer, født d.  
8.12.1960, søn af Ruth og  
Mogens Riis.

S.R. overtog halvdelen af gården  
i 1984 og resten i 1987 fra sine  
forældre.

Matr. nr. 7a og 7b. Ejendomsskyld  
1.330.000. Grundskyld 359.400.  
Areal 36 ha. Der er forpagtet 20 ha.

Stuehuset er opført i 1913, gl. lade 1913, spaltstald 1954, lade 1932 og roehus 1988.  
Besætningen består af 70 malkekøer + opdræt. Salgsafgrøder er foderroer, sukkerroer,  
majs, maltbyg, foderbyg, vinter hvede, græs og helsæd. Der er 3 traktorer, 1 mejetær-  
sker, gylletank, kornmagasin, plansilo og malkeanlæg. Der benyttes fremmed arbejds-  
kraft.



ENGVANGSVEJ 5, "ENGVANG", 4270 HØNG.

KRISTIAN JENSEN, gårdejer, født d. 17.05.1920, søn af Jens Peter Jensen, gift d.  
17.05.1952 med Astrid Nielsen, født d. 29.11.1921, datter af Kristian Nielsen.

K.J. overtog gården i 1952 efter sin far. Matr. nr. 20c m.fl. Ejendomsskyld 1.500.000. Grundskyld 461.000. Areal 26 ha., heraf ca. 16 ha. tilkøbt.

Stuehuset er opført omkring 1900, svinehuset i 1973 og maskinhuset i 1978. Gården drives med en svinebesætning bestående af 25 søer. Afgrøden består af sukkerroer, byg og hvede. Der er 2 traktorer og silo på gården, som drives uden fremmed arbejdskraft.

ENGVANGSVEJ 7, "MØLLEHØJGÅRD", 4270 HØNG.

SVEND AAGE PETERSEN, gårdejer, født d. 01.07.1914, søn af A.P. Petersen, gift d. 01.07.1940 med Karen Trebbien, født d. 28.05.1918, datter af slagtermester Fritz Trebbien.

S.Aa.P. overtog gården i 1940 efter Stefan Olsen.

Matr. nr. 7a. Ejendomsskyld 1.800.000. Grundskyld 539.000. Areal 38 ha., heraf tilkøbt 13 ha.

Stuehuset er opført omkring 1830 og udlænger i 1906. Besætningen består af ca. 400 svin. Afgrøden består af sukkerroer, byg og hvede. Der er 3 traktorer, 1 mejetærsker, ajlebeholder og silo på gården, som drives uden fremmed arbejdskraft.



FRENDVEDVEJ 1, "FRENDVEDGÅRD", 4291 RUDS VEDBY.

LEIF H. V. PETERSEN, gårdejer, født d. 2.1.1940, søn af Petra og Thorvald Petersen, gift d. 2.12.1967 med Jessi Johansen, født d. 23.7.1948, datter af Jonna og Frede Johansen. Parret har børnene: Tina, født d. 6.5.1968 og Steffen, født d. 20.2.1970.

L.H.V.P. overtog gården i 1966 fra sin far.

Matr. nr. 5b. Ejendomsskyld 970.000. Grundskyld 175.800. Areal 22 tdr., heraf lidt mose. Der er forpagtet 12 tdr.

Nye bygninger er opført i 1970 og 1974. Planteproduktionens salgsafgrøder består af korn, raps og roer. Der er 2 traktorer og kornsilo. Maskinstation bruges til en del af markarbejdet.

FÆLLEDVEJ 7, "BONDEGAARDEN", BUERUP, 4450 JYDERUP.

KARSTEN VIG JENSEN, gårdejer, født den 24.8.1944, søn af Kamila og Olaf Vig Jensen, gift den 20.7.1968 med Inge Ormstrup Pedersen, født den 10.8.1948, datter af Erna og Jens Ormstrup Pedersen.

I.O.P. er lærer.

K.V.J. er med i bestyrelsen for Vestsjællands Landbrugsforening, formand for Østlige Ø Landsudvalget for svin og medlem af Husdyrs etiske Råd. Han overtog gården i 1976 fra Jens O. Pedersen.

Matr. nr. 2a m.fl. Ejendomsskyld 2.500.000. Grundskyld 450.000. Areal 17,3 ha., heraf 0,5 ha. skov. Der er forpagtet 28 ha.

Stuehuset og gamle staldlænger er opført i 1888, fare-, gold-, og drægtighedsstald fra 1973 er udvidet i 1978, slagtesvinestald, maskinhus og lade 1979. Besætningen består af 170 årssøer og der leveres ca. 3.600 grise årligt. Planteproduktionens afgrøder består af byg, vinterhvede, vinterbyg, sukkerroer og raps. Der er 2 traktorer, 1 mejetærsker gylletanke, gastætsilo og fuldfodringsanlæg til svin. Fremmed arbejdskraft benyttes.

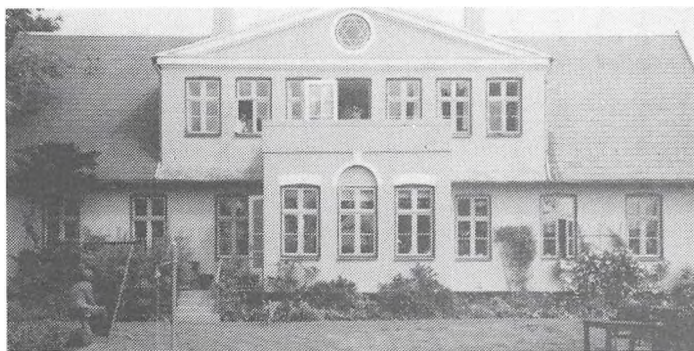





GIERSLEVVEJ 6, LØVE, 4270 HØNG.

HELGE ERLAND NIELSEN, gård-ejer, født d. 25.03.1928, søn af Niels Peter Nielsen, gift d. 29.11.1952 med Thyra Magdalene Larsen, født d. 12.08.1933, datter af Niels Peter Larsen.

T.M.N. er ansat på Høng Camembertfabrik.

H.E.N. er medlem af Menighedsrådet. Han overtog gården d. 01.07.1961 efter Knud Jørgensen.

Matr. nr. 23a. Ejendomsskyld 1.150.000. Grundskyld 322.500. Areal 17,2 ha.

Stuehuset er opført i 1804 og ombygget i 1974, laden er fra 1922. Afgrøden består af sukkerroer, byg, hvede og raps. Der er 2 traktorer, 1 mejetærsker, roeoptager, plansilo og halmfyr på gården, der drives uden fremmed arbejdskraft.

HALLEBYOREVEJ 2, "HALLEBY-GÅRD", 4490 JERSLEV.

TORBEN P. SMIDTH, proprietær, født d. 28.4.1928, søn af Gerda og I.F. Smidth, gift d. 5.6.1953 med Birthe Hempel-Jørgensen, datter af Else og Aage Hempel-Jørgensen.

T.P.S. har været i Høng kommunalbestyrelse i 16 år og er formand for Teknik- og Miljøudvalget. Han overtog gården i 1976 fra sin far.



Matr.nr. 1a. Ejendomsskyld 6.170.000. Grundskyld 1.958.000. Areal 135 ha., heraf noget som kirsebærplantage.

Hovedbygningen og avlsbygningerne er opført i 1896, stald 1976 og farestald 1985. Gården drives med en svinebesætning på 110 søer + opfødning. Salgsafgrøderne er maltbyg, sukkerroer og frø. Der er 4 traktorer, 1 mejetærsker, 1 markvandingsanlæg og plantørreri. På gården er 3 faste medhjælpere.

T.P.S. ejer også "Vesterbakkegård" i Mørkøv, Tornved Kommune, som er på 35 ha.



HALLEBYOREVEJ 58, HALLEBY-ORE, 4450 JYDERUP.

BØRGE JAKOBSEN, arbejdsmand, født d. 9.7.1941, søn af Elly og Valdemar Jakobsen.

B.J. overtog gården d. 1.11.1980 fra Helga Andersen.

Matr. nr. 20 m.fl. Ejendomsskyld 470.000. Grundskyld 97.200. Areal 6 ha., heraf tilkøbt 2 ha. Stuehus og stald er opført i 1910 og maskinhus ca. 1983. Be-

sætningen består af fedekvæg af racen Hereford. Salgsafgrøder er hvede og byg. Der er 1 traktor.

HALLEBYOREVEJ 72, HALLEBYORE, 4450 JYDERUP.

KIM ANDREASEN, landmand og falckredder, født d. 27.4.1957, gift d. 8.7.1978 med Gunver Andreasen.

G.A. er sygeplejeelev og forventes færdiguddannet som sygeplejerske d. 1.5.1991.



Kim Andreasen overtog gården d. 1.8.1986.

Matr. nr. 10b, 21a 24. Areal 6,5 ha., heraf ca. 1,5 ha. mose.

Stuehuset er opført i 1932, staldlængde 1877 og ombygget 1965, laddens og hønsehusets alder er ukendt. Besætningen består af slagtesvin, landrace geder og andre smådyr. Salgsafgrøder er traditionelt planteavl. Der er 1 traktor, gylletank og almindelige landbrugsmaskiner.

HALLENSLEVVEJ 2, "ROSEN-LUND", 4270 HØNG.

LARS CHRISTIAN HOLM JOHANSEN, gårdejer, født d. 24.11.1951, søn af Vagn Johansen, gift d. 22.08.1981 med Anette Rasmussen, født d. 05.08.1957, datter af Henning Rasmussen.

L.C.H.J. er læge. Han overtog gården d. 01.03.1987 efter Erna Olsen.

Matr. nr. 12 a m.fl. Ejendomsskyld 1.700.000. Grundskyld 623.000. Areal 28 ha., heraf 1,8 ha. eng.

Stuehuset er opført i 1910, en stald i 1919, driftbygning i 1924 og en lade i 1952. Afgrøden består af hvede, byg, raps og sukkerroer. Gården drives uden fremmed arbejdskraft.

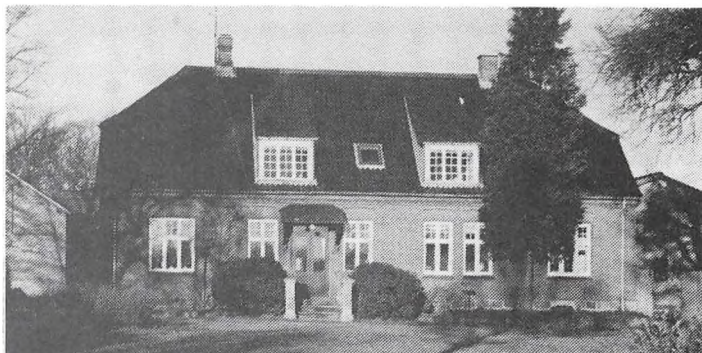

HALLENSLEVVEJ 5, "NYGÅRD", 4270 HØNG.

KURT PEDERSEN, gårdejer, født d. 25.11.1949, søn af Aksel og Grethe Pedersen, gift d. 04.06.1977 med Jette Schelde Jensen, født d. 29.03.1951, datter af Hans og Dagny Schelde Jensen.

J.S.P. er fuldmægtig og sekretariatsleder for Vestsjællands Lægekredsförening og i bestyrelsen for Høng privatskole.

K.P. er selvstændig ingeniør og formand for Venstres bestyrelse i Høng Kommune. Han overtog gården d. 15.06.1983 efter Arne Nielsen.

Matr. nr. 15a. Ejendomsskyld 1.100.000. Grundskyld 122.900. Areal 2,5 ha.

Bygningerne er opført omkring 1910. Gården drives som hestepension uden fremmed arbejdskraft.

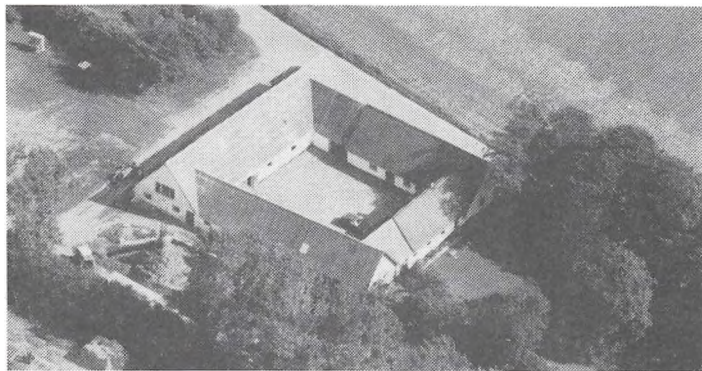

HALLENSLEVVEJ 9, "VEJSTRUP-GÅRD", 4281 GØRLEV.

DAGNY LARSEN, født d. 12.04.1929, datter af Ludvig Clausen. D.L. overtog gården i 1981 efter sin mand, Lars Erik Larsen.

Matr.nr. 13a. Areal 22,7 ha., heraf 3,8 ha. mose. Besætningen består af køer, søer og ca. 120 fedesvin. Afgrøden består af hvede, havre, byg, sukkerroer og græsfrø. Gården har 2 traktorer, mejetærsker og 4 siloer.

HALLENSLEVVEJ 20, "BÆKKEGÅRD", 4281 GØRLEV.

KURT NIELSEN, gårdejer, født d. 12.07.1952, søn af Jørgen og Alice Nielsen.

K.N. er i bestyrelsen for Venstres vælgerforening og medlem af menighedsrådet. K.N. overtog gården d. 01.07.1979 efter Jørgen Ludvigsen.

Matr.nr. 12a. Ejendomsskyld 1.610.000. Grundskyld 480.800. Areal 24 ha., heraf lidt skov.

Stuehus og garage er fra 1878. Kostalden er opført i 1941 og svinestalde i 1970 og 1974. Besætningen består af ca. 45-50 søer, der leveres ca. 1.000 slagtesvin årligt. Afgrøden består af sukkerroer, ærter, raps, byg og hvede. Gården har 2 traktorer, mejetærsker, roeoptager og indendørs silo.

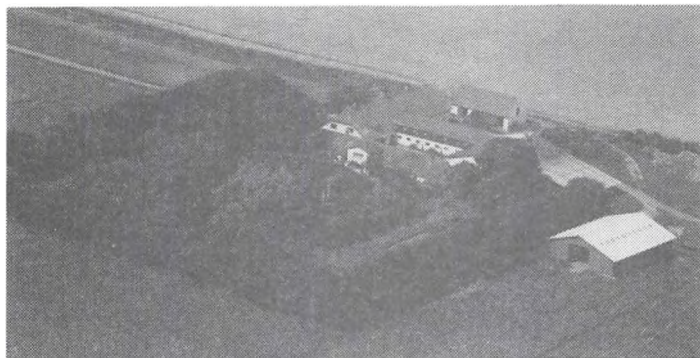

HALLENSLEVVEJ 22, "STEFFENS-KILDE" 4281 GØRLEV.

KARL STEFFEN OLSEN, født d. 10.07.1955, søn af Erland Olsen, gift d. 29.07.1984 med Ulla Andersen, født d. 14.03.1956, datter af Lise Christensen. Parret har børnene: Katrine og Tobias.

K.S.O. overtog slægtsgården i 1986 efter sin far og har været i slægtens eje siden 1914.

Matr.nr. 11a og 13b. Ejendoms-

skyld 2.200.000. Grundskyld 782.900. Areal 35 ha.

Stuehuset er fra 1850 og stalde er opført i 1915 og 1924. Besætningen består af Jersey malkekvæg. Afgrøden består af hvede og rug. Gården har 4 traktorer, mejetærsker, netsilo og genvindingsanlæg for staldvarme. Der beskæftiges 1 deltids medhjælper.

HALLENSLEVVEJ 24, "HALLENSLEV MØLLEGÅRD", 4281 GØRLEV.

JENS RASMUSSEN, gårdejer, født d. 06.05.1940, søn af Valdemar Rasmussen, Østtoftegård, Hallenslev, gift d. 20.08.1966 med Inger-Johanne Hanssen, født d. 02.02.1942, datter af Trygve Hanssen, Mo i Rana, Norge. Parret har børnene: Eva og Ole.

I.J.H. er husholdningslærer.

J.R. overtog gården i 1970 efter sin far.

Matr.nr. 6f og 10a. Ejendomsskyld 1.750.000. Grundskyld 520.800. Areal 22 ha., hvoraf 4 ha. er mose.

Gården er oprindelig fra 1792. Stuehuset er opført i 1975, maskinhuset i 1978 og stalden i 1979. Besætningen består af slagterisvin. Afgrøden består af sukkerroer, hvede, byg og raps. Gården har 3 traktorer, mejetræsker, ballepresser, kornsilo og halmfyr.

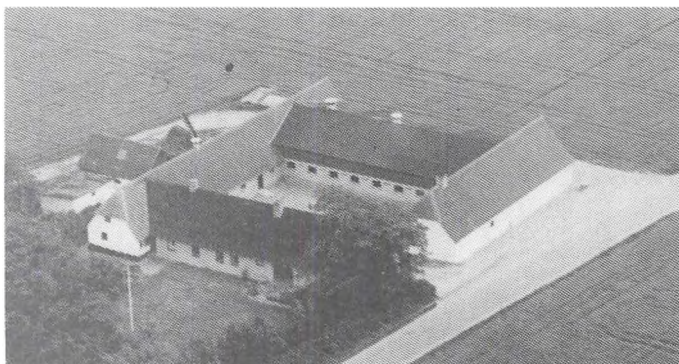

HALLENSLEVVEJ 38, "KIRKEVANGSGÅRD", 4281 GØRLEV. BØRGE NYVANG RASMUSSEN, født d. 23.10.1944, søn af Ejnar og Marie Nyvang Rasmussen, gift d. 13.06.1987 med Anna Marie Hansen, født d. 08.11.1947, datter af Asta og Hans Peter Hansen. Ægteparret har børnene: Lise og Kamilla.

A.M.R. er hjemmehjælper.

B.N.R. overtog gården d. 01.07.1972

efter sin mor.

Matr.nr. 3c og 5a. Ejendomsskyld 1.610.000. Grundskyld 580.900. Areal 29,3 ha., heraf 6,6 ha. eng.

Stuehuset er opført i 1910, laden i 1954 og stalden er fra 1887. Besætningen består af Charolaiskøer. Afgrøden består af sukkerroer og byg. Gården har 3 traktorer og mejetærsker.

HALLENSLEVVEJ 44, "ØSTTOFTEGÅRD", 4281 GØRLEV.

KNUD ERIK RASMUSSEN, født d. 28.06.1944, søn af Ellen og Valdemar Rasmussen, gift d. 20.05.1968 med Sonja Larsen, født d. 08.04.1945, datter af Doris og Valdemar Larsen. Ægteparret har børnene: Thomas og Michael.

S.R. er lærer.

K.E.R. overtog gården i 1974 efter sin far.

Matr.nr. 4a m.fl. Ejendomsskyld 2.000.000. Grundskyld 618.500. Areal 47,2 ha., hvoraf 27,5 ha. er mose.

Stuehuset er fra 1891, men moderniseret i 1977. Staldene er opført i 1910 og 1950 og maskinhallen i 1980. Afgrøden består af sukkerroer, hvede, byg og frø. Gården har 7 traktorer, 2 mejetærskere, roeoptager og silo.

Sideløbende drives "Vedbygård Gods" og "Solbakkegården" i Gørlev, ialt ca. 330 ha.



HEDEBOGÅRDSVEJ 4, "LODBJERG GÅRD", 4270 HØNG.

HERMOD JENSEN, gårdejer, født d. 21.4.1946, søn af Kety og Thorkild Jensen, gift d. 9.11.1973 med Bodil Jensen, født d. 9.3.1953, datter af Anna og Kristian Jensen.

H.J. overtog gården d. 1.1.1974 fra Thorkild Jensen.

Matr. nr. 6a m.fl. Ejendomsskyld 3.160.000. Grundskyld 1.000.200.

Areal 40 ha., heraf tilkøbt 12 ha. "Lodbjerggård" gik i 1988 ind i et naturprojekt (genopretning af forsømt natur) og har foreløbig opgravet ca. 1000 kv.m. mose, fordelt på 4 huller. I et 400 kv.m. stort hul er der udsat ca. 2.000 krebs (flodkrebs) og i et andet er der udsat ørreder og ål. Samtidig er der inden for 10 år plantet ca. 1.000 træer om året. Sammenlagt er ca. 4 ha. af "Lodbjerggård"s jordtilligende udlagt som naturområde, hvor der i dag findes en stor bestand af fugle- og dyrevildt.

Bygninger opført 1942 efter brand, maskinhus 1975 og driftsbygninger moderniseret i perioden 1970-80. Besætningen består af 60 Jerseykøer og 50 stk. ungkvæg. Salgsafgrøder er byg, raps, ærter og roer. Der er 4 traktorer, 1 mejetærsker, alt i nutidens maskiner, gylletank, korntørreri og 2 plansiloer. Der er ansat 2 medhjælpere på gården.

HEDEBOGÅRDSVEJ 6, "HEDEBOGÅRD", SOLBJERG, 4270 HØNG.

KENNETH SØRENSEN, gårdejer, født d. 17.05.1964, søn af Harald Sørensen, gift d. 05.08.1989 med Karin Bjørch, født d. 03.03.1962, datter af Jørgen B. Jensen.

K.B. er servitrice.

K.S. er raffinaderiassistent på Stignæs, Skælskør. Han overtog gården d. 01.04.1988 efter Agnes Eklers. Matr. nr. 22a. Areal 5.462 kvadratmeter.

Gården drives med en besætning bestående af 10 stk. Herefordkvæg og 4 heste. Der er gylletank på gården, som drives uden fremmed arbejdskraft.

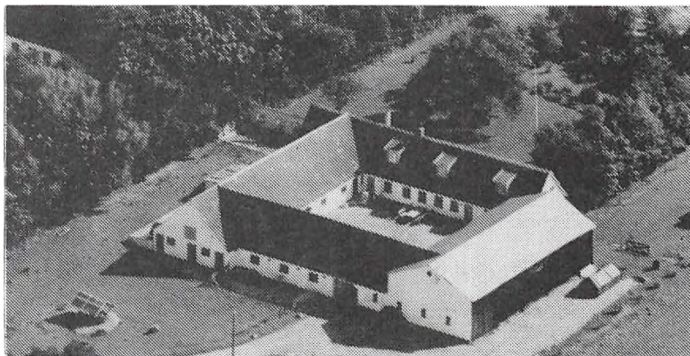

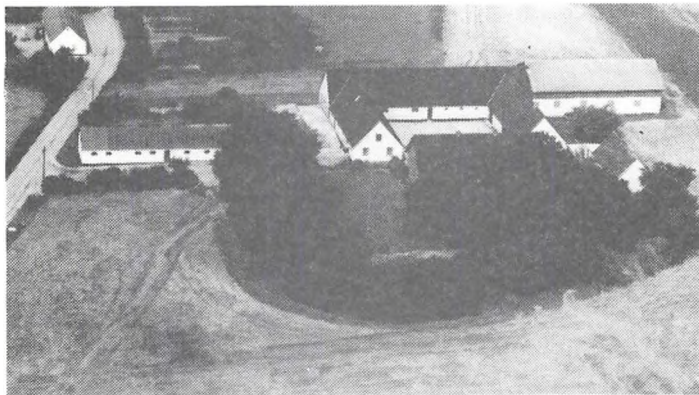

HERSLEVVEJ 10, "HESSELBJERG-GÅRD", 4270 HØNG.

HERMAN SØRENSEN, gårdejer, født d. 20.10.1917, søn af Niels Sørensen, gift d. 08.04.1949 med Edith Christensen, født d. 12.01.1926, datter af William Christensen.

H.S. overtog gården i 1956 efter sin far.

Matr. 3a m.fl. Ejendomsskyld 2.400.000. Grundskyld 814.600. Areal 40 ha.

Stuehuset er opført i 1917. Gården drives udelukkende med planteproduktion bestående af sukkerroer, byg og hvede. Der er 3 traktorer, 1 mejetærsker og silo på gården, som drives uden fremmed arbejdskraft.

HERSLEVVEJEN 15, "ØRAGER-GÅRD", 4270 HØNG.

JØRGEN EJLER OLSEN, gårdejer, født d. 18.04.1928, søn af Laurits Olsen, gift d. 07.05.1955 med Betty Jensen, født d. 14.06.1935, datter af Ole Jensen.

B.J. er medlem i bestyrelserne for Høng Efterskole og for Løveherreds Husholdningsforening.

J.E.O. overtog gården i 1958 efter sin far. Matr. nr. 1a. Ejendomsskyld 2.000.000. Grundskyld 696.000. Areal 33,5 ha. Stuehuset er opført i 1857, alle udlænger er opført efter brand i 1952. Besætningen består af ca. 60 fedetyre og ca. 50 fedegrise. Afgrøden består af sukkerroer, byg og hvede. Der er 3 traktorer, 1 mejetærsker og silo på gården, som drives uden fremmed arbejdskraft.



J.E.O. overtog gården i 1958 efter sin far. Matr. nr. 1a. Ejendomsskyld 2.000.000. Grundskyld 696.000. Areal 33,5 ha. Stuehuset er opført i 1857, alle udlænger er opført efter brand i 1952. Besætningen består af ca. 60 fedetyre og ca. 50 fedegrise. Afgrøden består af sukkerroer, byg og hvede. Der er 3 traktorer, 1 mejetærsker og silo på gården, som drives uden fremmed arbejdskraft.

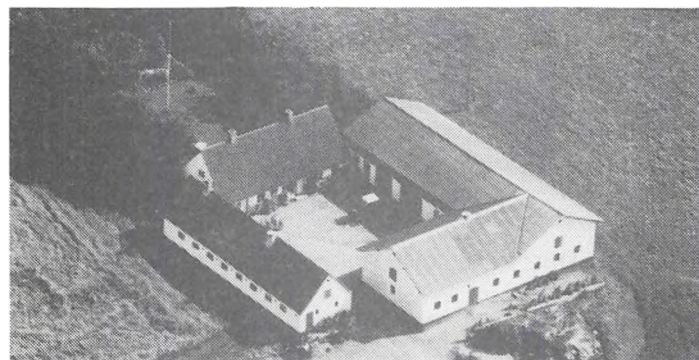

HESTEHAVEN 30, "SANDGAARDEN", 4291 RUDS VEDBY.

LEO SØRENSEN, født d. 11.4.1953, søn af Inge og Frido Sørensen, Ringsted, gift d. 15.6.1985 med Anne Hansen, født d. 9.5.1952, datter af Edith og Hans Hansen, Ruds Vedby.

Reservedelsekspedient og sparekasseekspedient.

L.S. er redaktør af "Distriktsblade", som udgives af distrikt 4

under Dansk Rideforbund. Han overtog gården d. 1.10.1989 fra Edith og Hans Hansen. Matr. nr. 14a, Reerslev. Areal 10,5 ha. Jorden er bortforpagtet i perioden 1989-90, hvorefter den overtages til egen drift.

Stuehuset samt en længe er opført før 1872, lade opført 1909 og stald 1929. Gården drives som fritidslandbrug og stutteri. Planteproduktionens salgsafgrøder består af korn og sukkerroer. Der er 2 traktorer, gylletank og kornmagasin.

Stuehuset er på nuværende tidspunkt under ombygning til nutidig standard. - Under denne ombygning har man fundet en "Tiendekvittering" betalt til Reerslev Kirke d. 5.11.1872, samt en opmåling af træ til tilbygning til stuehuset. - Man må heraf slutte, at omkring dette tidspunkt er stuehuset gjort 3 alen (180) cm. bredere. Endvidere er alle gamle grundsten fundet samt en fin brolægning og lerstampet gulv ca. 10 ca. under jordlag.

**HESTEHAVEN 34, "LANGDYSSEGÅRDEN", 4291 Ruds Vedby.**

KURT LØJESBJERG, gårdejer og automekaniker, født d. 15.6.1950, søn af Mille og Carl Otto Nielsen, gift d. 27.6.1987 med Marianne Henningsen, født d. 16.11.1959, datter af Eva og Henning Henningsen. Parret har datteren Merete, født d. 10.9.1976. M.H. er børnepædagog.

K.L. overtog gården d. 15-5-1983 fra Johannes Jensen.

Matr. nr. 13a. Ejendomsskyld 1.450.000. Grundskyld 419.800. Areal 23,9 ha., heraf en del vedvarende græs. Der er forpagtet 5,6 ha.

Stuehus og lade er opført i 1870 og senere restaureret, maskinhus og svinehus 1960. Besætningen består af grise og fedekvæg. Salgsafgrøder er vinterhvede, byg, raps, majs og vinterbyg. Der er 1 traktor, 1 mejetærsker, rendegraver og silo. "Langdyssegården" har været i slægtens eje i 200 år, afbrudt af perioden 1954-83, da K.L. tilbagekøbte gården til slægten.

**HUNDEKROGEN 2, 4270 HØNG.**

GRETE B. KREILGAARD, sygehjælper, født d. 22.4.1953, datter af Bone Kreilgaard, samlever med Henrik Lauge Andersen, født d. 25.8.1959, søn af Verner Andersen, Vemmelev. Parret har børnene: Christina Kreilgaard, født d. 4.11.1975 og Camilla Kreilgaard Andersen, født d. 13.1.1990.

H.L.A. er malermester. Han er formand for Kr. Stillinge Jagtforening samt hundevalget og i bestyrelsen for Dansk Jack Russel Forening.

G.B.K. overtog gården d. 1.4.1976 fra Kristian Sørensen.

Matr. nr. 30a + 56a. Ejendomsskyld 700.000. Grundskyld 82.700. Areal 4,8 ha., heraf mose i Høng mose. Jorden er bortforpagtet.

Stuehuset opført 1870, udbygninger 1920 og det hele restaureret 1976. Planteproduktionens salgsafgrøder består udelukkende af korn.

Parret driver sammen hundekennelen "Hundekrogen" på gården.



**JYDERUPVEJ 72, REERSLEV, 4291 RUDS VEDBY.**

LARS CHR. LARSEN, gårdejer, født d. 22.1.1959, søn af Vera og Hans Larsen, gift d. 7.6.1987 med Ghita Pedersen, født d. 26.8.1961, datter af Inger og Jens Pedersen. Parret har datteren: Annika, født d. 17.1.1987 og en i vente.

L.C.L. er ansat hos en andelsgartner. G.L. er omsorgsmedhjælper.

Han overtog gården d. 1.10.1987 efter Marie Nielsen.

Matr. nr. 1o. Ejendomsskyld 550.000. Grundskyld 110.000. Areal 6,8 ha.

Stuehuset er opført i 1935 og moderniseret 1987, maskinhuset er fra 1935. Besætningen består af får, 11 moderdyr og 14 lam. Salgsafgrøder er vinterhvede, vinterbyg, malt- og vårbyg. Der er 2 traktorer, 1 mejetærsker og halmfyr.

**JYDERUPVEJ 74, 4291 RUDS VEDBY.**

VERNER ANDERSEN, født d. 22.12.1916, søn af Marie og Peder Andersen.

V.A. overtog gården d. 1.5.1959 fra Oluf Nielsen.

Matr. 1n. Areal 7 ha. Jorden er bortforpagtet.

Bygninger opført 1933. Besætningen består af høns. Der er 1 traktor.

**JYDERUPVEJ 87-89, "LYKKEBJERG", 4291 RUDS VEDBY.**

NIELS HENRIK BAUNEGAARD NIELSEN, født d. 25.8.1954, søn af Grete og Niels Baunegaard Nielsen, gift d. 24-5-1980 med Gitte Handberg Nielsen, født d. 27.3.1960, datter af Inger og Hans Chr. Nielsen. Parret har børnene: Kristofer, født d. 30.3.1987 og Rasmus, født d. 13.12.1989.

N.H.B.N. er borgmester samt kredsrepræsentant i Landbrugsforeningen. Han overtog halvdelen af gården d. 1.10.1979 fra sin far, han er 7. generation på gården, der

drives som I/S af far og søn.

Matr. nr. 5a m.fl. Ejendomsskyld 3.420.000. Grundskyld 836.400. Areal 95,4 ha., heraf tilkøbt 39,8 ha., der er 4 ha. skov, og desuden er der forpagtet 36 ha. Stuehuset opført 1868, nyt stuehus opført 1902, gammel kostald 1910, malkestald 1943, ny kostald 1975, ungdyrstald 1978, lade tilbygget 1982 og maskinhus 1989. Besætningen består af malkekøer + opdræt. Salgsafgrøder er sukker- og foderroer, vår- og vinterbyg, rug, vinterhvede, vinterraps, ærter, majs og græs. Der er 3 traktorer, 1 mejetærsker, rendegraver, gylletanke, markvandingsanlæg, køresiloer, malkeanlæg og automatisk foderanlæg. På gården er der 1 fast medhjælper.

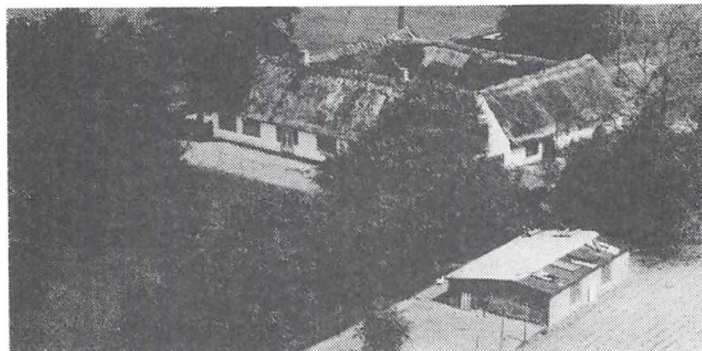

KAGSMARKSVEJ 6, "SMEDEGÅRDEN", 4270 HØNG.

KNUD NIELSEN, gårdejer, født d. 25.09.1922, søn af Alfred og Hansigne Nielsen, Vejsstrup, Fyn, gift d. 17.11.1951 med Lise Madsen, født d. 09.01.1931, datter af Sigrid og Edvard Madsen, Havrebjerg.

K.N. overtog gården som forpagter i 1950 og købte den d. 09.07.1970 af sin svigermor.

Matr. nr. 2a. Ejendomsskyld 900.000. Grundskyld 210.000. Areal 13,2 ha., heraf 1,7 ha. mose. Gården drives sammen med Kagsmarksvej 7, Slagelse Kommune, som er L.M.'s barndomshjem, afstanden er under 1 km.

Bygningerne er opført i 1840. Besætningen består af 30 malkekøer af blandet race. Afgrøden består af korn og sukkerroer. Der er 2 traktorer, stor ajlebrønd og plansilo på gården. En skoledreng hjælper til på gården og der anvendes maskinstation til gødningskørsel, mejetærskning, høst og ammoniaknedfældning.

KALUNDBORGVEJ 2, "KRISTIANSGÅRD", 4270 HØNG.

BIRTHE KAMILLA WEINREICH NIELSEN, gårdejer, født d. 04.09.1936, datter af Anders Peter Johansen, gift d. 05.01.1957 med Ole Nielsen, født d. 21.12.1931, søn af Magnus Nielsen.

O.N. er matros.

B.K.W.N. er tjener. Hun overtog gården d. 01.08.1981 efter Viggo Olsen. Matr. nr. 3a. Ejendoms-

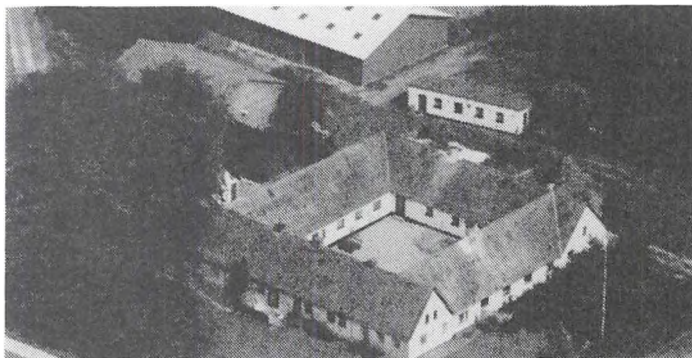

skyld 1.600.000. Grundskyld 494.000. Areal 24 ha.

Bygningerne er opført i 1850, tilbygning af lade i 1984. På gården er 5 heste af racen Araber-Haflinger, drives som hobby. Afgrøden består af byg, hvede og sukkerroer. Der er 3 traktorer, 1 mejetærsker, såmaskine, roeptager, siloer m. plads til 600 tønder og korntørringsanlæg (til gas) på gården, som drives uden fremmed arbejdskraft.



KATTRUPVEJ 1, 4450 JYDERUP. FINN JENSEN, gårdejer, født d. 2.6.1941, søn af Astrid og Henning Jensen, gift d. 18.12.1966 med Ingrid Salomonsen, født d. 19.12.1943, datter af Esther og Ejgild Salomonsen.

F.J. overtog gården d. 1.11.1973 fra sin far.

Matr. nr. 46 m.fl. Ejendomsskyld 720.000. Grundskyld 127.300. A-

real 8,9 ha., heraf 0,5 ha. eng og mose. Jorden er bortforpagtet. Stuehuset er opført i 1911 og restaureret flere gange, staldog maskinhus opført 1990. Der er 2 traktorer og halmfyr.

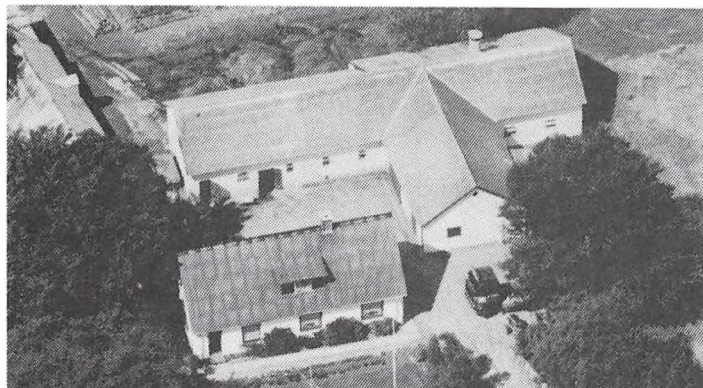

KATTRUPVEJ 5, "BÆKSMINDE", 4450 JYDERUP.

CHARLES SØRENSEN, gårdejer, født d. 21.6.1918, søn af Laura og Søren Isak Sørensen, gift d. 19.11.1953 med Ellen Hansen, født d. 10.1.1934, datter af Karen og Hans V. Hansen. Parret har børnene: Inge, født d. 17.12.1957, Britta, født d. 19.3.1959 og Preben, født d. 7.5.1966.

C.S. overtog gården 1943 fra sin far.

Matr. nr. 7k m.fl. Ejendomsskyld 950.000. Grundskyld 285.400. Areal 18 ha., heraf tilkøbt 6 ha. Der er 1 ha. mose og bortforpagtet 8,9 ha.

Stuehuset er opført i 1910, kostald, lade og grisestald i 1910, maskinhus 1988, ny svinestald 1968 og garage 1975. Besætningen består af 1 ko samt grise, hvoraf der leveres ca. 80 årligt. Planteavlen er byg, roer og græs. Der er 3 traktorer, 1 mejetærsker og kværnanlæg.

KATTRUPVEJ 7, 4450 JYDERUP.

HENRIK JØRGENSEN, isolatør, født d. 19.6.1965, søn af Nina og Harry Jørgensen. Han overtog gården d. 1.1.1990 fra Rosa Petersen.

Matr. nr. 7i m.fl. Ejendomsskyld 520.000. Grundskyld 780.000. Areal 5,6 ha. Der er bortforpagtet 4,4 ha. Bygningerne er opført i 1912. Der er 1 traktor.

KILDEVEJ 6, "GÆRDEBREDGÅRD", 4270 HØNG.

BENDIX HENRIKSEN, gårdejer, født d. 03.06.1940, søn af Johannes Henriksen, gift d. 27.07.1963 med Ruth Hansen, født d. 19.03.1939, datter af Valdemar Hansen.

R.H. er sygeplejerske.

B.H. overtog gården d. 01.07.1971 efter sin far.

Matr. nr. 11a. Ejendomsskyld 2.500.000. Grundskyld 653.400. Areal 34 ha., heraf tilkøbt 5,5 ha.

Laden er opført i 1910, en svinestald i 1954, stuehuset i 1959, maskinhus i 1972 og ny svinestald i 1976. Besætningen består af en SPF-svinebesætning med krydsningsproduktion. Afgrøden består af sukkerroer, byg og hvede. Der er 3 traktorer, 1 mejetærsker, roeptager og plansiloer på gården, som drives uden fremmed arbejdskraft.

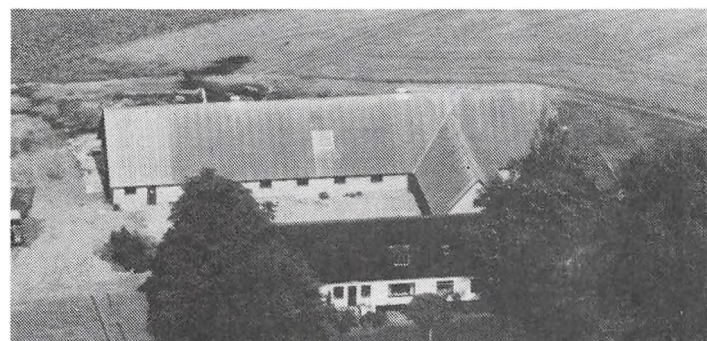

KNUDSTRUPVEJ 9, "LILLEVANG", 4270 HØNG.

KARL ØVLI NIELSEN, gårdejer, født d. 14.04.1952, søn af Øvli Nielsen.

K.Ø.N. overtog gården d. 01.06.1981 efter Hans Jørgen Christiansen.

Matr. nr. 1a m.fl. Ejendomsskyld 1.700.000. Grundskyld 324.000. Areal 17,2 ha., heraf ca. 5 ha.



skov, eng og plantage.

Stuehuset er opført i 1860, udbygningerne i 1971. Gården drives med en ren Jersey-besætning bestående af 36 køer og ca. 40 ungdyr. Afgrøden består af sukkerroer og byg. Der er 1 traktor og ajlebeholder på gården.



KNUDSTRUPVEJ 13,  
"SPANGSHOLM", 4270 HØNG.  
JENS CHRISTIANSEN OG  
SØREN OLSEN, gårdejere,  
(svigerfar og svigersøn).  
J.C. er født d. 08.06.1927,  
søn af Niels Peter Christ-  
iansen, gift d. 11.03.1955  
med Ruth Petersen, født  
d. 15. 01.1929, datter af  
Svend Haagen Petersen.

J.C. overtog slægtsgården i 1968 efter sin far.

Matr. nr. 6a. Ejendomsskyld 2.200.000. Grundskyld 717.700. Areal 35 ha., heraf tilkøbt 5 ha. i 1970.

En kostald og lade er opført i 1910, stuehuset er ombygget i 1941, portlængen er bygget i 1958, en kostald i 1972, maskinhus i 1973 og halmlade i 1980. Besætningen består af ca. 60 køer af blandet race. Afgrøden består af sukkerroer, byg og hvede. Der er 4 traktorer, 1 mejetærsker, halmpresser og plansilo på gården, som drives med 1 medhjælper.

J.C. er 4. generation på gården. Foruden denne gård ejer og driver de to ejere også "Bakkedal", Krænkerupvej 6.

KNUDSTRUPVEJ 26, "HOVGÅRD", 4270 HØNG.

KJELD JENSEN, gårdejer, født d. 02.04.1935, gift d. 15.06.1960 med Grethe Trebbien Petersen, født d. 02.07.1940, datter af Svend Petersen.

K.J. overtog gården i 1973 efter Johanne og Svend Christensen.

Matr. nr. 14b.

En udlænge er bygget i 1957. Besætningen består af ca. 150 fedesvin. Afgrøden består af sukkerroer, byg og hvede. Der er 3 traktorer, 1 mejetærsker og silo på gården, som drives uden fremmed arbejdskraft.

KONGEVEJ 4, "UGLEBJERG-  
GÅRD", 4450 JYDERUP.

ANNE MARIE KOUSTRUP, gård-  
ejer, født d. 24.02.1947, datter  
af Gert Koustrup.

A.M.K. er skolelærer og har bør-  
nene: Kristine og Rikke. Hun  
overtog gården d. 14.01.1988 ef-  
ter Knud Sørensen.

Matr.nr. 3a. Ejendomsskyld  
2.660.000. Grundskyld 573.000.  
Areal 29 ha.

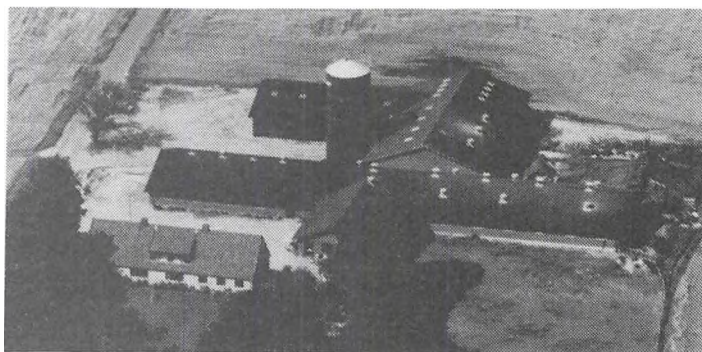

Stuehuset var oprindeligt fra 1864, men i 1978 er hele gården genopbygget efter brand. Besætningen består af søer og fedesvin. Afgrøden består sukkerroer, hvede, byg og raps. Gården har 2 traktorer, mejetærsker og silo. Der beskæftiges 1 fuldtidsmedhjælper samt 1 skoledreng.

KONGEVEJ 11, "CATHRINES MINDE", 4450 JYDERUP.

HELGE JØRGENSEN, født d. 27.8.1955, søn af Jørgen Jørgensen, samlever med Jytte Christiansen.

J.C. er køkkenassistent på Høng Ældrecenter.

H.J. er pedel på Høng Efterskole. Han overtog gården d. 1.3.1986 fra Ernst Funck Nielsen.



Matr. nr. 4a. Ejendomsskyld 114.000. Grundskyld 278.000. Areal 16,2 ha.

"Cathrines Minde"s stuehus er opført i 1911, svinestald 1942 og kostald 1890. Besætningen består af ammekøer af racen SDM og SIM. Salgsafgrøderne er hvede, vinterbyg, byg, ærter, raps og roer. Der er 2 traktorer, kornmagasin. Fremmed arbejdskraft benyttes ved mejetærskning.

**KONGEVEJ 12, "NØRREBØGE-GÅRD", 4450 JYDERUP.**

AASE TAGMOS, gårdejer, født d. 03.01.1957, datter af Arne Berntsen, gift d. 29.03.1976 med Benny Tagmos, født d. 28.03.1952, søn af V. Tagmos. Ægteparret har børnene: Frederik og Anders.

B.T. er chauffør ved V.T.

Aa.T. er husassistent. Hun overtog gården i 1980 efter sin far.

Matr.nr. 1a m.fl. Ejendomsskyld 1.850.000. Grundskyld 534.800. Areal 28,5 ha.

Stuehuset er fra 1935. Laden er opført i 1936 og stalden i 1878. Besætningen består af søer og fedesvin. Afgrøden består af hvede, byg og raps. Gården har 2 traktorer, silo og halmfyr.

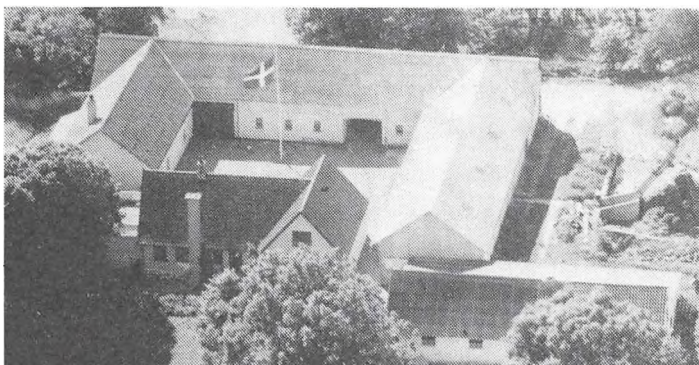

**KONGEVEJ 14, 4450 JYDERUP.**

BERNHARD ERIKSEN, gårdejer, født d. 27.11.1927, søn af Rasmus Eriksen, gift d. 04.03.1954 med Gerda Nielsen, født d. 03.08.1930, datter af Henry Nielsen. Ægteparret har børnene: Jens Jørgen, Kirsten og Kristian.

B.E. overtog gården i 1954 efter sin far, nuværende ejer er 3. generation.

Matr.nr. 7a m.fl. Ejendomsskyld 3.300.000. Grundskyld 1.000.000. Areal 70 ha., hvoraf 28 ha. er tilkøbt i 1964. I arealet indgår 0,8 ha. eng.

Udlængerne er fra 1910, stuehuset fra 1914, staldene er opført i 1977 og 1979 samt maskinhallen i 1979. Besætningen omfatter en fedesvinebestand på 800 stk. Afgrøden består af raps, hvede, byg og vinterbyg. Gården har 3 traktorer, 2 mejetærskere, gylletank, silo og halmfyr.

**KONGEVEJ 15, "CATRINEDAL", 4450 JYDERUP.**

JØRGEN OLSEN, gårdejer, født d. 25.8.1928, søn af Marie og Lars Jørgen Olsen. J.O. overtog gården d. 1.6.1969 fra sin far, nuværende ejer er 4. generation.

Matr. 6a. Ejendomsskyld 950.000. Areal 18,1 ha.

Stuehuset og staldbygning er opført i 1900. Planteproduktionens salgsafgrøder består af vinterhvede og ærter. Der er 1 traktor. Maskinstation bruges til en del af markarbejdet.

**KONGEVEJ 16, "NYVANGSGÅRD", 4450 JYDERUP.**

NIELS MEINERTSEN, gårdejer, født d. 13.06.1962, søn af Viggo Meinertsen, gift d. 11.06.1988 med Anne Olsen, født d. 09.05.1964, datter af Kirsten og Hans P. Olsen. Parret har sønnen Kasper.

A.O. er kontorassistent.

N.M. overtog ejendommen den 01.10.1987 efter Johannes Hansen.

Matr.nr. 5c m.fl. Ejendomsskyld 2.400.000. Grundskyld 143.000. Areal 7 ha.



"Nyvangsgård"s stuehus er fra 1938, driftsbygningerne er opført i perioden 1976-1984. Besætningen består af søer med en årsproduktion på omkring 7.000 smågrisene og 1.000 slagtesvin og polte. Afgrøderne er hvede og frø. Gården har traktor, mejetærsker, gylletank og silo. Der beskæftiges 1 fodermester og 1 landbrugsmedhjælper.

KONGEVEJ 18, "LILLE GARDERGÅRDEN", 4450 JYDERUP.

ERNST SUHR JOHANNESSEN, omtales under Kongevej 25.

E.S.J. overtog gården d. 1-6-1973 fra sine svigerforældre.

Matr.nr. 5a m.fl.

Stuehuset og gamle stalde er opført i 1901 og ny sostald i 1978. Der er gastæt silo.

KONGEVEJ 25, "GARDERGÅRDEN", 4450 JYDERUP.

ERNST SUHR JOHANNESSEN,

gårdejer, født d. 11.09.1924, søn

af Sofie og Villy Johannesen,

gift d. 01.07.1953 med Gerda

Jensen, født d. 16.03.1928, dat-

ter af Beathe og Jens Jensen.

Ægteparret har børnene: Gert,

Ivan og Ninna.

E.S.J. overtog gården i 1968 ef-

ter Valdemar Christensen og Ka-

ren Pedersen.

Matr.nr. 5d m.fl. Ejendomsskyld 2.753.600. Grundskyld 877.100. Areal ca. 75 ha., heraf 0,8 ha. skov og der er forpagtet 26 ha.

Stuehuset er fra 1927 og tilbygget i 1958. Stalden er opført i 1973 og maskinhallen i 1975. Besætningen består af 50 årssøer, der produceres ca. 950 fedesvin årligt, og en kvægproduktion på 12 ammekøer + kalve samt 1 tyr af racen Hereford. Afgrøderne er græs, hvede, rug, raps og sukkerroer. Gården har 5 traktorer, mejetærsker, markvandingssanlæg, silo og halmfyr. Der beskæftiges 1 fuldtids medhjælper.

E.S.J. ejer også gården Kongevej 18, som er G.J.'s fødehjem, og er lagt sammen med omtalte gård.

Sønnen Gert Johannesen, Jyderupvej 62, ejer halvdelen af gården.

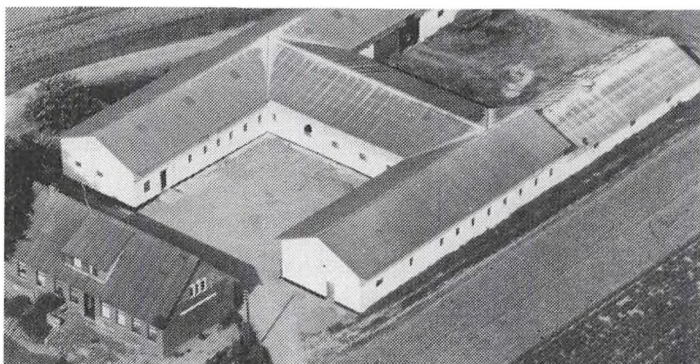
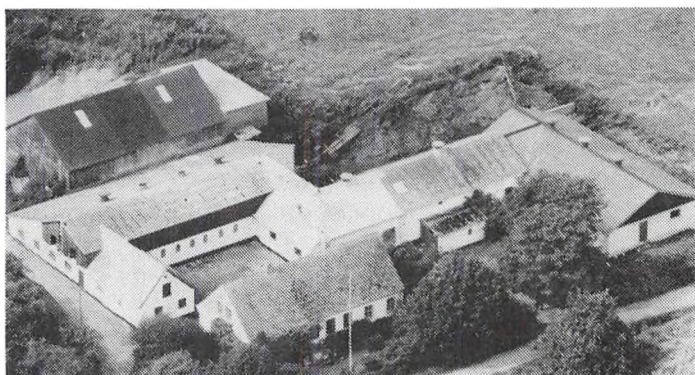

KONGSTEDVEJ 11, "LUNDBJERG-GÅRDEN", 4291 RUDS VEDBY.

EVA SØRENSEN, gårdejer, født

d. 4.5.1923, datter af Rosa og

Aksel Nielsen.

E.S. overtog gården d. 1.12.1949

fra Hans Sørensen.

Matr. nr. 8. Ejendomsskyld

1.760.000. Areal 31 ha., heraf

0,5 ha. skov. Jorden er bortfor-

pagtet til sønnen.

Stuehuset og kostald er opført i

1963, svinestald 1966 og lade i 1960. Planteproduktionens salgsafgrøder er roer, maltby og hvede. Der er 1 traktor, mejetærsker, gylletank, kornmagasin og tørrersilo.

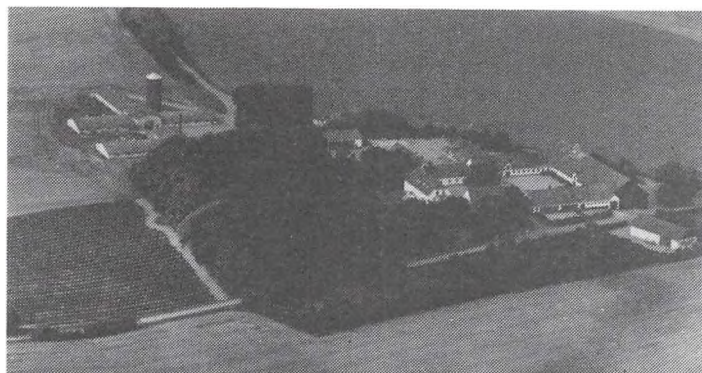

KONGSTEDVEJ 15-17, "HESSELBJERGGÅRD", 4291 RUDS VEDBY. KATHRINE DREYER, arkitekt, født i juni 1952, datter af direktør Peter G. Dreyer, gift i 1978 med Svend Nyboe Andersen, født i april 1943, søn af professor Poul Nyboe Andersen.

Begge er arkitekter.

Gården blev købt i 1943 af vinfirmaet Georg Bestle A/S, der ejedes af familien Dreyer. Gården

har siden været i familiens eje. Den drives som A/S. K.D. overtog gården i 1985. Matr. nr. 1a Reerslev. Ejendomsskyld 13.770.000. Grundskyld 3.689.500. Areal 222 ha., heraf 39 ha. skov. Desuden er der forpagtet 15 ha.

Hovedbygningerne er opført i begyndelsen af 1800-tallet, driftbygninger er af nyere dato. Besætningen består af en fedesvineproduktion på ca. 6.000 stk. Planteproduktionen er korn, frø, ærter, raps, solbær og kirsebær. Der er 5 traktorer, 1 mejetærsker, rendegraver, kirsebærhøster, gastætsilo, halmfyr og foderblandingsanlæg. Der er ansat 4 medhjælpere på gården.

"Hesselbjerg" ejes og drives sammen med naboejendommen "Lindebjerggård", som er på 75 ha. ager.

KONGSTEDVEJ 20, 4291 RUDS VEDBY.

POUL ALEX SØRENSEN, gårdejer, født d. 6-5-1956, søn af Eva og Svend Sørensen, gift d. 19-6-1982 med Merete Hansen, født d. 9-10-1959, datter af Solveig og Holger Hansen.

M.S. er frisør.

P.A.S. overtog gården d. 1-12-1978 fra sine forældre.

Matr. nr. 9c. Ejendomsskyld 610.000. Areal 6,1 ha., heraf 0,5 tdr. eng. Der er forpagtet 60 ha.

Stuehuset er opført i 1936 og restaureret i perioden 1979-81, udhus opført 1936. Besætningen består af 200 fasaner. Salgsafgrøder er vinterraps, maltbyg, hvede og sukkerroer. Der er 2 traktorer.

KONGSTEDVEJ 30, "DOVENRØD", REERSLEV, 4291 RUDS VEDBY. KNUD ANDERS PETERSEN, gårdejer og murerarbejdsmand, født d. 31.5.1927, søn af Kirstine og Valdemar Petersen.

K.A.P. er medlem af Menighedsrådet og har været det de sidste 10 år. Han overtog gården d. 1.6.1967 fra sine forældre.

Matr. nr. 10f. Ejendomsskyld 570.000. Grundskyld 135.400. Areal 7,5 ha. Der er forpagtet 6,6 ha.

Bygningerne er opført ca. 1830, men er senere restaureret, sidst omkring 1981. Planteproduktionens salgsafgrøder er korn, sukkerroer, raps, byg og hvede. Maskinstation bruges til en del af markarbejdet.



KRAGERUPGÅRDSVEJ 1, "LUNDAGERGAARD", 4270 HØNG.

OLE BIRKEDAL OLSEN, gårdejer og faglærer, født d. 9.2.1947.

O.B. overtog gården d. 1.10.1977 fra Knud Olsen.

Areal 35 ha., heraf tilkøbt 14 ha. Der er forpagtet 4 ha.

Bygningerne er opført i 1896. Besætningen består af høns, duer og fasaner. Salgsafgrøderne er korn og sukkerroer. Der er 2 traktorer, 1 mejetærsker, 6 specialmaskiner og kornsilo.

**KRAGERUPGÅRDSVEJ 4, "VEJBJERG GÅRD", 4270 HØNG.**

PREBEN STEN RASMUSSEN, gårdejer, født d. 30.06.1944, søn af Aage Rasmussen, gift d. 23.03.1968 med Vibeke Fischer Petersen, født d. 20.01.1944, datter af Svend Fischer Petersen. Ægteparret har børnene: Lars, Mette, Rikke og Jakob.

F.S.R. købte d. 01.03.1984 en trediedel af gården af Ellen og Michael Steffensen. Matr.nr. 100 m.fl. Ejendomsskyld 4.600.000. Grundskyld 1.662.800. Areal 74 ha., heraf 2 ha. mose.

Stuehuset er opført i 1917 og laden er opført i 1933 efter brand. Besætningen består af 60 køer af racen SDM. Afgrøderne er sukkerroer, byg og majs. Gården har 2 traktorer, gylletank og plantørringsanlæg. Der beskæftiges 1 deltidsmedhjælper.



**KRAGERUPGÅRDSVEJ 5, "SLETMOSEGÅRD", 4270 HØNG.**

VAGN CLAUSEN, gårdejer, født d. 23.03.1935, søn af Aage Clausen, gift d. 15.11.1963 med Karin Aagesen, født d. 03.03.1943, datter af Christian og Marie Aagesen.

V.C. overtog gården i 1972 efter sin svigerfar.

Matr. nr. 9a m.fl. Areal 44 ha., heraf 2,8 ha. mose.

Stuehuset stammer fra 1866, svinehus er bygget i 1921, stalde i 1927 og 1972 samt lade i 1984. Afgrøden består af sukkerroer, byg og hvede. Der er 4 traktorer, 1 mejetærsker, roeoptager og silo på gården, som drives uden fremmed arbejdskraft.

**KRAGERUPSGÅRDSVEJ 7, "KORNUMGÅRD", TJØRNELUNDE, 4270 HØNG.**

JØRGEN BJERREGAARD, gård-ejer, født d. 28.02.1927, søn af Julius Bjerregaard, gift d. 26.04.1957 med Ellen Frandsen, født d. 21.02.1928, datter af Aage Frandsen.

E.B. er sygeplejerske.

J.B. er formand for Vikarordningen for Landbrug og Gartneri, som dækker Midt- og Sydvestsjælland.

J.B. overtog slægtsgården i 1966 efter sin svigerfar.

Matr. nr. 4a. Ejendomsskyld 2.000.000. Grundskyld 700.000. Areal 35 ha., heraf 2 ha. med skov og eng.

Stuehuset er opført i 1870, længer i 1880, maskinhus i 1974 og svinestald i 1967. Gården drives med en tyrekalvbesætning bestående af ca. 50 stk. fededyr. Afgrøderne er sukkerroer, byg og hvede. Der er 2 traktorer og silo på gården, som drives uden fremmed arbejdskraft.

Gården har været i Ellen Bjerregaards slægt siden 1892, Ellen er tredje generation på gården.



**KRAGERUPSGÅRDSVEJ 12, "SNEKKEGÅRDEN", TJØRNELUNDE, 4270 HØNG.**

VALDEMAR CHRISTIANSEN, gårdejer, født d. 05.12.1909. søn af Lars Christian Christiansen, gift d. 23.02.1941 med Margith Schjøtt Larsen, født d. 26.01.1919, datter af Johannes og Sofie Johanne Larsen.

V.C. overtog gården i 1957 efter Jørgen Jørgensen.

Matr. nr. 3a m.fl. Ejendomsskyld 2.200.000. Grundskyld 617.700. Areal 30 ha.

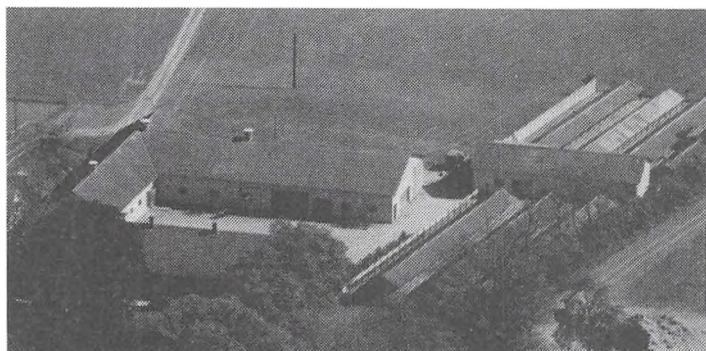

"Snekkegården"s bygninger er opført i 1883, lade i 1981 og frysehus i 1966. Gården drives med en svinebesætning af Dansk Landrace og som minkfarm med 600-700 avlsdyr. Afgrøderne er sukkerroer, hvede, byg og roefrø. Der er 2 traktorer, ajlebeholder og silo på gården, der nu drives af Høng Landbrugsskole.

KRAGERUPGÅRDSVEJ 15, "DOKTORGÅRD", TJØRNELUNDE, 4270 HØNG.

ANKER RASMUSSEN, gårdejer, født d. 05.04.1926, søn af Martin Rasmussen, gift d. 20.05.1950 med Verny Nielsen, født d. 03.01.1926, datter af Otto Nielsen. A.R. overtog gården d. 01.08.1961 efter Hans Nilausen.

Matr. nr. 19a. Ejendomsskyld 1.300.000. Grundskyld 374.000. Areal 18 ha.

Bygningerne er opført omkring 1900. Besætningen består af ca. 100 svin, afgrøden af sukkerroer. Der er 2 traktorer, 1 mejetærsker, roeoptager og plansilo på gården, som drives uden fremmed arbejdskraft.

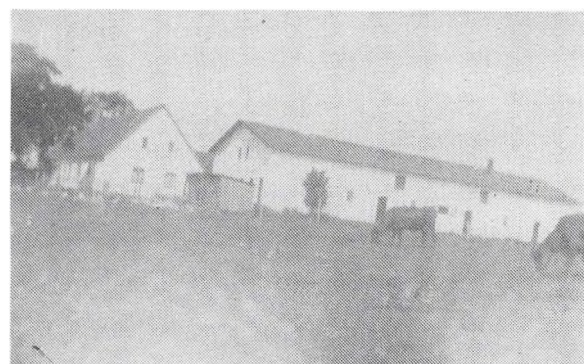
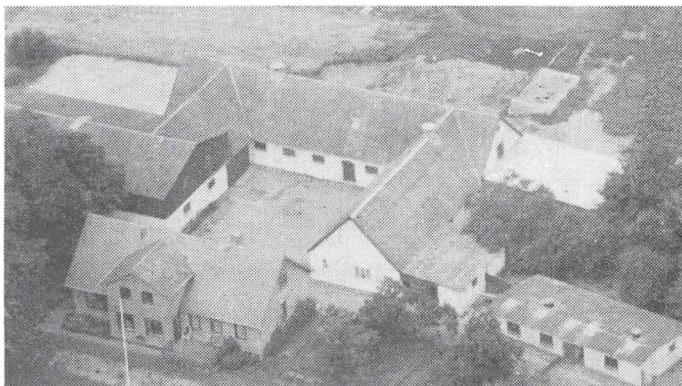

KRAGERUPGÅRDSVEJ 20, "ENGELSBJERG GÅRD", TJØRNELUNDE, 4270 HØNG.

MARTIN JENSEN, gårdejer, født d. 06.04.1912, søn af Valdemar Jensen.

M.J. overtog gården i 1950 efter sin far.

Matr. nr. 11a. Ejendomsskyld 1.300.000. Areal 25 ha.

Staldlængen er opført omkring 1900. Besætningen er på 6 køer

af racen RDM. Afgrøden består af sukkerroer, hvede og byg. Der er 1 traktor på gården, som drives uden fremmed arbejdskraft.

KRAGERUPGÅRDSVEJ 27, "SKJOLDMOSEGÅRDEN", 4270 HØNG.

LISA JOHNSEN, gårdejer, født d. 01.09.1933, datter af Christen Kristensen, gift d. 19.03.1955 med Hans Erik Johnsen, født d. 28.02.1931, søn af Christian Johnsen.

L.J. overtog gården i 1955 efter sin far.

Matr. 13a m.fl. Ejendomsskyld 2.400.000. Grundskyld 859.500. Areal 45,6 ha., heraf tilkøbt 14 ha. i 1963 og 14 ha. i 1968, 7,7 ha. består af eng.

Gården er opmålt og bygget i 1797, staldlænger er opført i 1923 og stuehuset i 1935. Gården drives med en svinebesætning på 7 søer og der produceres ca. 100 fedesvin. Afgrøderne er sukkerroer, hvede og byg. Der er 2 traktorer, 1 mejetærsker, roelægger og silo på gården, som drives uden fremmed arbejdskraft.

KRAGERUPGÅRDSVEJ 29, "KRAGERUP GODS", 4291 RUDS VEDBY.

ERIK DINESEN, godsejer og kammerherre og BIRGITTE DINESEN.

E.D. er født d. 29.2.1928, søn af Jørgen Dinesen, gift d. 28.9.1956 med Marie Louise Bohn, født d. 14.11.1935, datter af fabrikant Karl Jacob. Parret har børnene: Birgitte,

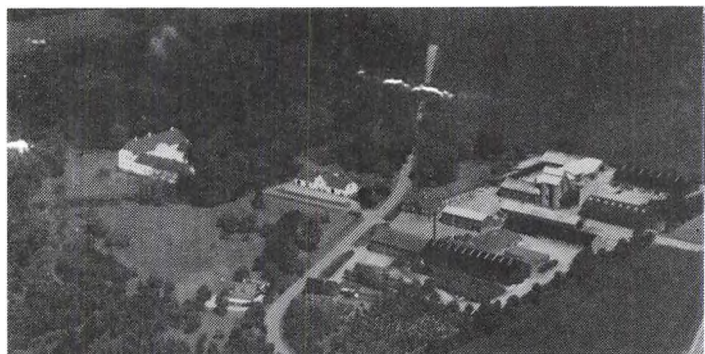

født d. 12.1.1958, Anne, født d. 8.1.1960 og Charlotte, født d. 29.11.1966.

Birgitte Dinesen er født d. 12.1.1958. Hun har haft praktikophold på "Valbygaard" og "Alstedgaard", og har været på Næsgaard Landbrugsskole. Hun er akademiøkonom fra handelshøjskolen i København.

Erik Dinesen overtog godset d. 21.9.1963 fra sin far. B.D. over-

tog en del af godset d. 22.12.1977.

Nuværende ejere er 6. og 7. generation på godset, som har været i slægtens eje siden 1801.

Matr. nr. 1a m.fl. Ejendomsskyld 39.038.000. Areal 926 ha., heraf 666 ha. landbrug, 172 ha. skov. I skoven dyrkes 64% med løvtræer, 28% med nåletræer og 7% med pyn-tegrønt.

Hovedbygningens kælder er fra 1625, hovedbygningen 1801, sidefløjene i perioden 1840-43 og restaureret i perioden 1965-67. Gammel ko- og hestestald er opført 1893 og ombygget 1962 og 1983, svinestald, (som nu er tom), er opført i 1962, forvalterbolig med tilbygning 1890, kornlager 1970, korntørreri, smede- og maskinværksted 1962, åben vognporte 1947 og 1975 samt maskinhus 1978. Ejerbolig, tidligere godsforvalterbolig, er opført i 1920. Huse, der hører under godset er opført 1854, 2 stk. 1877, 1890, 1907, 1910, 2 stk 1917, 3 stk. 1927, 1935 m.m.

Salgsafgrøderne er sukkerroer, hvede, rug, byg, raps, frøavl og ærter. Der er 8 traktorer, 1 markvandingsanlæg, kornsilo, plantørreri, halmfyr og genvindingsanlæg for varme. Der er ansat 8 mand på godset.

Desuden ejes "Lillevangsgård" og "Rugskov", hvor Birgitte Dinesen er bosat.

"Rugskov"s bygninger er opført fra 1854, senere ombygget og moderniseret, senest i 1987. "Lillevangsgård"s stuehus er opført i 1880 og tilbygget 1927.

KRAGEVIGVEJ 1, "BØGEBJERG-GÅRD", 4291 RUDS VEDBY. PEDER SØRENSEN, gårdejer, født d. 09.11.1941, søn af Frede og Inger Sørensen, gift d. 07.07.1967 med Kirsten Adler Petersen, født d. 21.02.1946, datter af Agnes og Adler Petersen.

K.A.S. er hjemmesygeplejerske og med i skolenævnet.

P.S er formand for L.O.F. i Høng.

P.S. overtog gården d. 01.07.1969 efter sin far.

Matr. nr. 9a m.fl. Ejendomsskyld 2.350.000. Grundskyld 879.600. Areal 46 ha., heraf tilkøbt 8 ha. i 1985 og 10 ha. i 1987.

Stuehuset er opført i 1887, laden i 1924, staldbygninger i 1943 og maskinhuset i 1983. Besætningen består af ca. 300 fedesvin. Afgrøderne er sukkerroer og raps. Der er 2 traktorer, 1 mejetærsker, roeoptager, gylletank, plansilo og halmfyr på gården, som drives uden fremmed arbejdskraft.



KRAGEVIGVEJ 4, "PEDERSMINDE", 4291 RUDS VEDBY.

HELGE HANSEN, boelsmand, født d. 28.01.1922, søn af Edvard Hansen, gift d. 18.11.1945 med Anne Marie Hansen, født d. 03.05.1926, datter af Christian Brandstrup. A.M.H. er medlem af menighedsrådet i Ørslev.



Helge Hansen overtog gården d. 01.07.1945 efter Peder Pedersen. Matr. nr. 27a. Ejendomsskyld 690.000. Areal 5 ha.

Stuehuset er opført i 1980 og staldene henholdsvis i 1972 og i 1979. Besætningen består af 12 Jersey køer. Der er 1 traktor og ajlebeholder på gården.

KRÆNKERUPVEJ 6, "BAKKE-DAL", 4270 HØNG.

SØREN OLSEN OG JENS CHRISTIANSEN, gårdejere (svigersøn og svigerfar).

S.O. er født d. 16.12.1955, søn af Jørgen og Betty Olsen, gift d. 18.02.1978 med Hanne Christiansen, født d. 29.10.1957, datter af Ruth og Jens Christiansen. H.O. er kontorassistent.

J.C. overtog gården i 1976 og d. 01.07.1980 overtog S.O. halvdelen.

Matr. nr. 4b. Ejendomsskyld 940.000. Grundskyld 228.040. Areal 12,7 ha. Bygningerne er opført omkring 1890. Besætningen består af 30 stk. moderfår.

Afgrøden består af sukkerroer, byg og hvede. Der er 4 traktorer og 1 mejetærsker på gården, som drives uden fremmed arbejdskraft.

Foruden denne gård ejer og driver de to ejerere også "Spangsholm", Knudstrupvej 13.

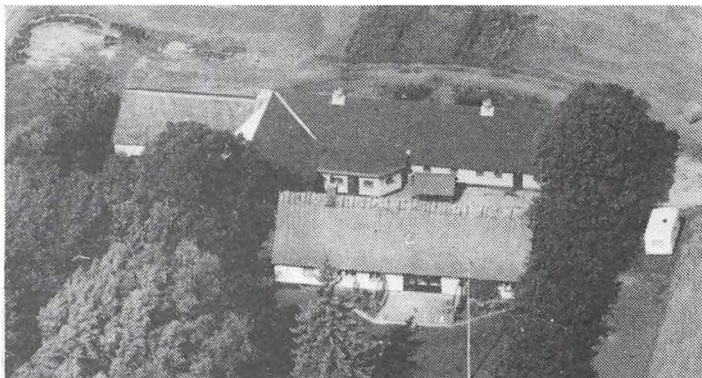

KULBYVEJ 38, "LILLEBJERGGÅRD", 4270 HØNG.

HENRIK JOHNSEN, gårdejer, født d. 06.09.1957, søn af Lisa Johnsen.

H.J. er jord- og betonarbejder. Han overtog gården i 1982 efter Frederik Jensen. Matr. nr. 6b m.fl. Ejendomsskyld 660.000. Grundskyld 131.200. Areal 6 ha., heraf 0.2 ha. mose.

Bygningerne er opført i 1924. Afgrøden består af sukkerroer, byg og hvede. Der er 1 traktor og silo på gården, som drives uden fremmed arbejdskraft.



KULBYVEJ 41, "KULBY-GÅRDEN", 4270 HØNG.

KNUD MADSEN, gårdejer, født d. 08.08.1943, søn af Sigvard Madsen.

K.M. overtog gården i 1972 efter Inger Madsen. Matr. nr. 5m m.fl. Ejendomsskyld 2.000.000. Grundskyld 722.000. Areal 36 ha., heraf 1 ha. plantage. Gården er opført i 1822,

svinestalde i 1930 og i 1977. Gården drives med en fedesvinbesætning på ca. 350 stk. og med en minkbesætning på 250 tæver og 60 hanner, der produceres ca. 1.000-1.200 stk. skind årligt. Afgrøden består af raps, byg og hvede. Der er 2 traktorer, 1 mejetærsker og træsilø på gården, som drives uden fremmed arbejdskraft.

KULBYVEJ 43, "LERBJERGGÅRD", 4270 HØNG.

OLE MADSEN, gårdejer, født d. 25.06.1935, søn af Helmer Madsen, gift d. 24.03.1957 med Lise Andersen, født d. 11.01.1940, datter af Vilhelm Andersen.



O.M. er ansat ved KTAS i Ringsted. O.M. overtog gården d. 01.08.1970 efter Krestine Jensen. Matr. nr. 17 m.fl. Areal 17,2 ha., heraf 0,55 ha. skov. Gården er opført i 1893, stuehuset i 1903 og laden i 1927. Afgrøderne er byg, hvede og raps. Der er 3 traktorer, 1 mejetærsker, kornmagasin og halmfyr på gården, som drives uden fremmed arbejdskraft.

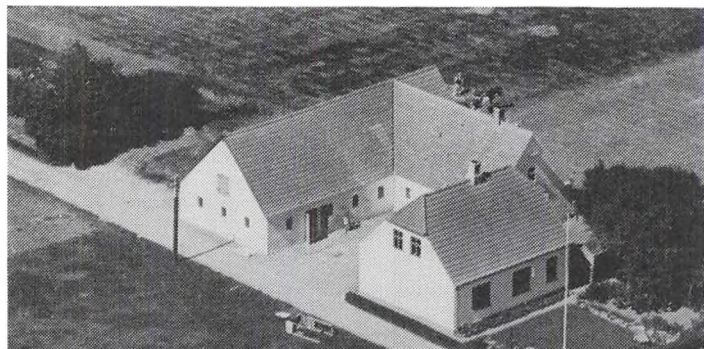

LONGVEJEN 1, SOLBJERG, 4270 HØNG.

KAJ ROBERT HANSEN, gårdejer, født d. 18.12.1924, søn af Christian Hansen.

K.R.H. overtog gården d. 12.05.1961 efter sin far.

Matr. nr. 3e m.fl. Ejendomsskyld 510.000. Areal 5,3 ha.

Staldlængen er opført i 1920, maskinhuset i 1943 og stuehuset i 1922. Afgrøden består af byg

og der er 1 traktor på gården, som drives uden fremmed arbejdskraft.

LØVEGÅRDSVEJ 2, "LØVEGÅRD", 4270 HØNG.

DENIS DE NEERGAARD, godsejer, født d. 18.12.1933, søn af Viggo de Neergaard. D.D.N. er medlem af planteavlsudvalget for Sorø Amts Landøkonomisk Selskab. Han overtog godset i 1963 efter Winnie Vedde.

Matr.nr. 1a. Areal 220 ha.

Hovedbygningen er fra 1774 og avlsbygningerne er fra 1912. Afgrøderne er sukkerroer, hvede, byg og græs. Godset har 5 traktorer, 2 mejetærskere og plansilo. Der beskæftiges 4 medhjælpere.

LÅDDENVEJ 2, "HESSELHØJ", HESSELBJERG, 4291 RUDS VED-BY.

MORTEN BRUUN, arbejdsmand, født d. 1.8.1960, søn af Lise og Asger Bruun, gift d. 30.8.1986 med Birgit Jensen, født i 1965, datter af Metha og Peter Jensen. Parret har børnene: Kristian, født d. 4.6.1986 og Nina, født d. 5.1.1989.

B.J. er kontorassistent ved Landboforeningen.

M.B. er savværksarbejder Han overtog gården fra sin far.

Matr. nr. 1ai m.fl. Ejendomsskyld 730.000. Grundskyld 191.800. Areal 11,6 ha.

Stuehuset restaureret 1988. Besætningen består af 5 ammekøer af racen Simmentaler. Salgsafgrøder er korn, raps og kartofler. Der er 2 traktorer, 1/2 mejetærsker, kartoffeloptager, harve, plov, tromle, sprøjte, såmaskine, gødningsspreder, frontlæsser, 4 vogne og kornsilo.

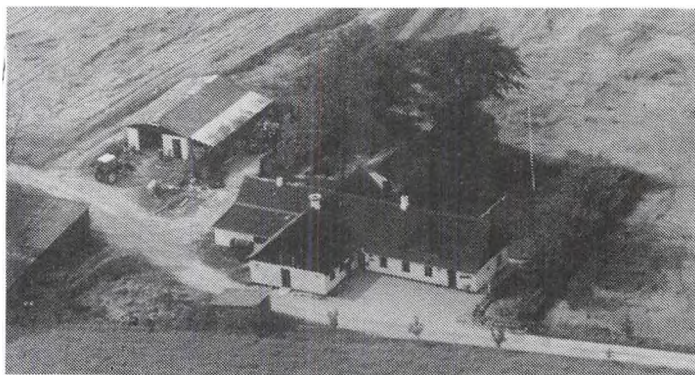

NEDERGÅRDSVEJ 10, "NEDERGAARD", LØVE, 4270 HØNG.

BONE KREILGAARD, gårdejer, født d. 12.10.1917, søn af Peter Kreilgaard, gift d. 8.5.1945 med Inger Pedersen, født d. 8.5.1922, datter af Vilhelm Pedersen. Parret har børnene: Ruth, født d. 3.6.1951 og Grethe, født d. 22.4.1953.

I.P. er organist ved kirkerne Gierslev, Vester Løve, Ørslev og Solbjerg.

B.K. har i løbet af årene været i bestyrelsen for mejeriet i Løve, skolekommissionen for Løve Skole, i Menighedsrådet og de sidste 20 år været kirkevæрге for Vester Løve Kirke.

B.K. overtog gården d. 1-3-1948 fra Vilhelm Pedersen.

Matr. nr. 18b, 98e. Ejendomsskyld 830.000. Grundskyld 222.000. Areal 12,4 ha. Deraf

ca. 1 ha. skov og eng.

Stuehuset er opført i 1910 og avlsbygninger er fra omkring 1870. Besætningen består af køer af racen Sortbroget jysk Race. Salgsafgrøder er korn og sukkerroer. Der er traktor, almindelige landbrugsmaskiner og silo.

NYAVL 1, "NYAVLSGÅRDEN", 4291 RUDS VEDBY.

HENNING NIELSEN, gårdejer, født d. 24.07.1935, søn af Niels Holger Alfred Nielsen, gift d. 25.05.1958 med Ingrid Hansen, født d. 15.03.1936, datter af Christian Hansen. Ægteparret har børnene: Lene, Lars og Lise.

H.H. er medlem af bestyrelsen for Sæby Forsamlingshus. Han har endvidere en købmandsforretning i Sæby, som han driver i fællesskab med børnene. Han overtog gården i 1963 efter sin far.

Matr.nr. 7a m.fl. Ejendomsskyld 1.800.000. Grundskyld 560.000. Areal 27 ha., heraf er 1 ha. plantage og 4 ha. mose og eng.

Stuehuset er opført i 1896, stalde er opført i 1926, 1966 og 1975, og laden er opført i 1927. Afgrøderne er raps, hvede, byg og sukkerroer. Gården har 3 traktorer, mejetærsker, gylletank, silo og halmfyr.

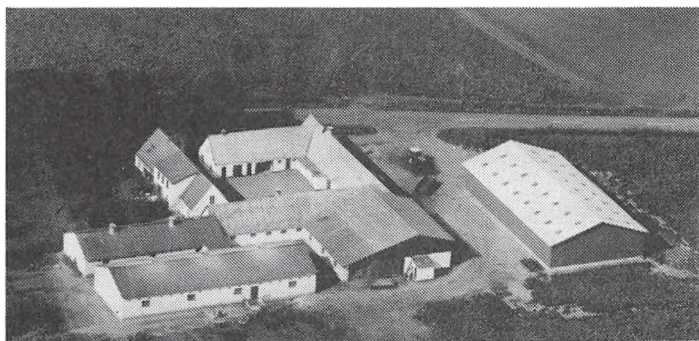

NYKØBINGVEJ 58, "DØLEAGERGÅRD", KRAGERUP, 4291 RUDS VEDBY.

HENNING HANSEN, gårdejer, født d. 22.5.1938, søn af Alfred Hansen, gift d. 7.12.1958 med Grethe Larsen, født d. 1.8.1938, datter af Dagny og Johannes Larsen. Parret har børnene: Carsten, født d. 26.1.1959, Gitte, født d. 16.10.1960 og Lone, født d. 15.5.1971.

H.H. overtog gården d. 1.7.1967 fra sin far.

Matr. nr. 7a. Ejendomsskyld 1.800.000. Grundskyld 527.200. Areal 27 ha., heraf en del plantage.

Bygningerne er opført ca. 1841. Besætningen er på ca. 2.400 slagtesvin af racen SPF. Salgsafgrøderne er roer, byg, hvede, raps og ærter. Der er 2 traktorer, 1 mejetærsker og roesåmaskine.

Gården har tidligere været fæstegård under "Kragerupgård" og fæstebrevet fra 1845 er i familiens eje.

OREVEJ 1, "BAKKEGÅRD",

HALLEBYORE, 4450 JYDERUP.

HENNING BRUUN, gårdejer,

født d. 3.7.1924, søn af Johs.

Bruun, Skellebjerg, gift d. 10.6.

1954 med Gerda Christiansen,

født d. 19.12. 1924, datter af

Peter Christiansen, Sorø. Parret

har børnene: Leo, født d. 15.5.

1955, Ole, født d. 21.3.1957 og

Lene, født d. 24.3.1958.

H.B. overtog gården d. 1.4.1954

fra Alfred Kristiansen.

Matr. nr. 17b. Ejendomsskyld 1.060.000. Grundskyld 202.400. Areal 16 ha. Der er 1 ha. mosehul og forpagtet 1 ha.

Stuehuset er opført omkring 1880, gamle udlænger ca. 1750, kostald 1914, svinehus og magasin 1973. Dyrene blev sat ud i 1987. Planteproduktionens salgsafgrøder er korn og raps. Der er 1 traktor og planmagasin. Der er 1 vindmølle.

Hallebyore Forsamlingshus har lejet grund på jorden

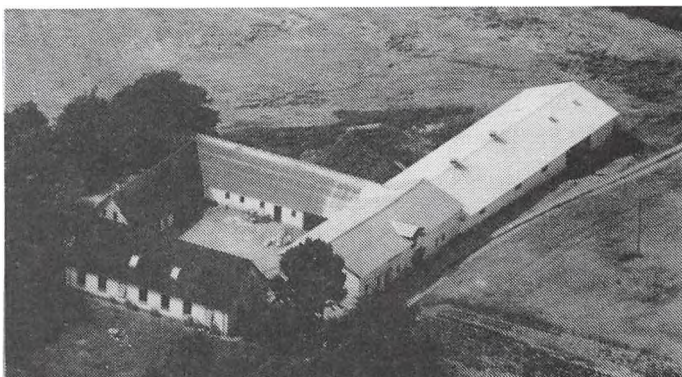

OUGTVEDVEJ 6, "MARIENHØJ", 4291 RUDS VEDBY.

TORBEN HANSEN, gårdejer, født d. 19.06.1950, søn af Sofus Hansen, gift d. 24.07.1982 med Ingrid Dissing, født d. 17.04.1944, datter af Laurits Dissing.

I.D. er frisør.

T.H. overtog gården i 1981 efter sin far.

Matr.nr. 1a. Ejendomsskyld 4.200.000. Grundskyld 1.400.000. Areal 66 ha. Stuehus og stald er fra 1914, svinestald og maskinhus er opført i 1976. Besætningen består af 75 søer og ca. 1.000 stk. opdræt samt en bestand på 30 tyre af blandet race. Afgrøderne er sukkerroer, raps, byg og hvede. Gården har 4 traktorer, mejetærsker, gylletank, silo og halmfyr. Der beskæftiges 1 deltidsmedhjælper.

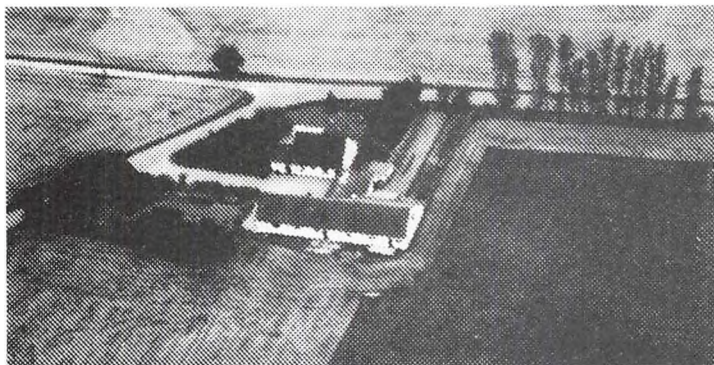

OUGTVEDVEJ 13, 4291 RUDS VEDBY.

VERNER ANDERSEN, gårdejer, født d. 18.09.1920, søn af Carl Andersen, gift d. 20.07.1943 med Kirsten Andersen, født d. 16.02.1920, datter af Marie og Jens Poul Andersen. Ægteparret har børnene: Merete, Bjarne og Marit.

K.A. er deltidsbibliotekar.

V.A. overtog gården d. 01.11.

1946 efter Johannes Johansen.

Matr.nr. 3b. Ejendomsskyld 680.000. Grundskyld 110.300. Areal 5 ha.

Bygningerne er fra 1921. Afgrøden består af sukkerroer og byg. Gården har 1 traktor og halmfyr.

OUGTVEDVEJ 15, 4291 RUDS VEDBY.

KELD JACOBSEN, gårdejer, født d. 18.02.1941, søn af Henry Jacobsen, gift d. 04.09.1971 med Ruth Jensen, født d. 12.10.1934, datter af Philip Jensen.

R.J. er sygehjælper.

K.J. overtog ejendommen d. 01.06.1969 efter Frede Jensen.

Matr.nr. 2b m.fl. Ejendomsskyld 900.000. Grundskyld 207.400. Areal 13,8 ha., heraf er 0,5 ha. plantage og 1 ha. eng.

Bygningerne er fra 1923. Besætningen består af søer og fedesvin. Afgrøderne er sukkerroer, raps, byg og hvede. Gården har 3 traktorer, mejetærsker, plansilo og halmfyr. Der beskæftiges 1 medhjælper.



OUGTVEDVEJ 16, 4291 RUDS VEDBY.

OLE SØRENSEN, gårdejer, født d. 30.01.1932, søn af Karl Sørensen.

O.S., der er selvstændig håndværker. Han overtog ejendommen i 1958 efter Martine Sørensen.

Matr.nr. 3g. Ejendomsskyld 800.000. Grundskyld 200.000. Areal 10,5 ha., hvoraf 5 ha. er tilkøbt. I arealet indgår 0,3 ha. skov.

Stuehuset er fra 1922. Værksted er opført i 1961, stald i 1967 og maskinhus i 1983. Afgrøderne er sukkerroer og byg. Gården har 1 traktor.

OVERDREVSVEJ 1, "GERTSHØJ", 4291 RUDS VEDBY.

CARL OVE SØRENSEN, gårdejer, født d. 18.06.1936, søn af Ejner Sørensen, gift d. 10.07.1965 med Randi Christiansen, født d. 18.12.1942, datter af Poul Christiansen. Parret har børnene: Tine, Karina og Søren.

C.O.S. er lagerarbejder. Han overtog gården i 1962 efter Laurits Andersen.

Matr.nr. 9c. Ejendomsskyld 1.150.000. Grundskyld 360.000. Areal 15,8 ha., heraf er 5 ha. tilkøbt i 1968-1969.

Stuehuset er fra 1918, talde er opført i 1974, 1978 og 1979. Besætningen består af søer og fedesvin. Afgrøderne er sukkerroer og byg. Gården har 2 traktorer og silo.

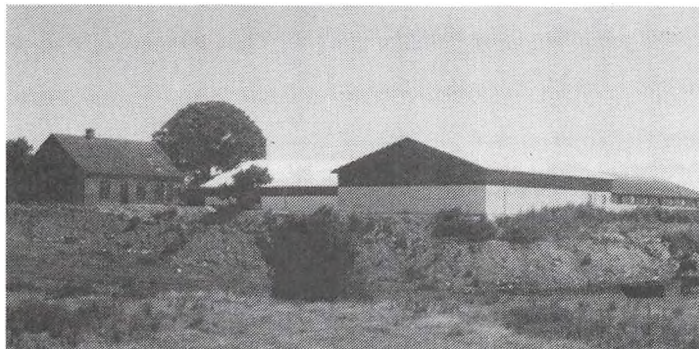

REERSLEVVEJ 15, "BAKKEBO",  
REERSLEV, 4291 RUDS VEDBY.  
OLE LARSEN, født d. 12.9.1939,  
søn af Elna og Martin Larsen,  
gift d. 18.11.1961 med Mona Lynge,  
født d. 4.6.1942, datter af  
Mary og Henry Lynge.

M.L. er lægesekretær.

O.L. overtog gården d. 1.9.1979  
fra Frode Mortensen.

Matr. nr. 15 Reerslev by. Ejendomsskyld 1.420.000. Grundskyld

444.000. Areal 34 ha., heraf tilkøbt 4 ha. Der er 2,2 ha. eng og 134 ha. skov. Desuden er der forpagtet 9,4 ha.

Stuehuset er opført i 1911, kostald 1980, foderlade 1986 og maskinhus 1989. Besætningen består af malkekøer af racen RDM. Salgsafgrøderne er foder- og sukkerroer, vinter rug, vinterhvede, vårbyg, majs og græs. Der er 2 traktorer, rendegraver, gylletank, gennemblæsningsanlæg, køresilo, varmvandsbeholder på køletank som genvindingsanlæg og malkeanlæg. Der er 1 fastansat. O.L. ejer også gården Snekloden 13, Ruds Vedby.

REERSLEVVEJ 37, 4291 RUDS VEDBY.

HANS ARNE NIELSEN, gårdejer, født d. 06.08.1955, søn af Jørgen Nielsen, gift d. 21.04.1984 med Marianne Keinicke Hansen, født d. 08.01.1961, datter af Holger Keinicke Hansen. Parret har børnene: Klaus og Randi.

H.A.N. er i bestyrelsen for Vest-sjællands Landboforening. Han overtog gården d. 01.03.1982 efter Inge Marie Sørensen.

Matr.nr. 18 og 22b. Ejendomsskyld 2.850.000. Grundskyld 925.300. Areal 50 ha., hvoraf 21,5 ha. er tilkøbt i 1987. I arealet indgår 1 ha. skov. Yderligere 14 ha. er forpagtet. Stuehus og en stald er fra 1936 og en stald er opført i 1985. Besætningen består af søer og fedesvin med en årsproduktion på omkring 2.000 stk. Afgrøderne er sukkerroer, hvede, byg, raps, ærter og frø. Gården har 3 traktorer, mejetærsker, gylletank, gastæt silo og mølteri. Der beskæftiges 1 medhjælper.

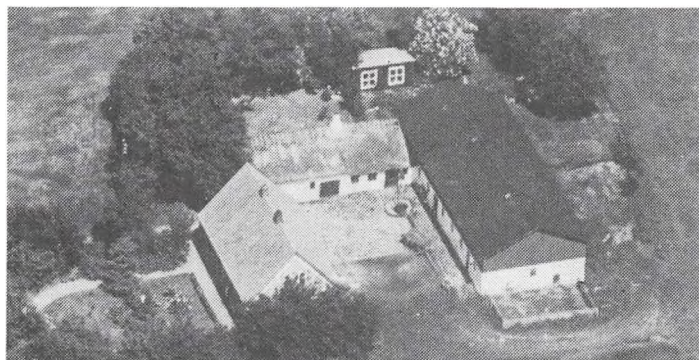
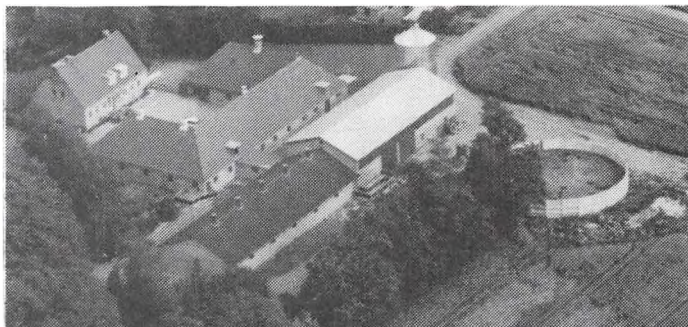

RISBJERGVEJ 14. RUDS VEDBY.  
HANS MØRKGGAARD OLSEN, gårdejer, født d. 4.11.1913, søn af Astrid og Jens Olsen.

H.M.O. overtog gården d. 1.6.1949 fra sin far.

Matr. nr. 14b. Ejendomsskyld 750.000. Grundskyld 203.900. Areal 11,8 ha.

Stuehuset opført 1924 og stald 1911. Planteproduktionens salgsafgrøder består udelukkende af

rødkølver, lucerne, byg og roer. Der er 1 traktor. Maskinstation bruges til en del af markarbejdet.



Areal 21 ha., heraf 0,5 ha. mose.  
Besætningen består af kalve. Afgrøden af raps, byg og hvede. Gården har 1 traktor.

**RISBJERGVEJ 32, 4291 RUDS VEDBY.**

MOGENS HAUGE HANSEN, vognmand, født d. 30.12.1957, søn af Axel Hauge Hansen Døjring, gift d. 10.3.1979 med Marianne Rasmussen, født d. 3.9.1959, datter af Ejner Rasmussen Verup. Parret har børnene: Martin, født d. 11.8.1979 og Maria, født d. 21.9. 1984.

M.H.H. overtog gården d. 1.8.1988 fra Johannes Olsen.

Matr. nr. 10p m.fl. Ejendomsskyld 830.000. Grundskyld 95.100. Areal 5 ha. Stuehuset er opført i 1912, om- og tilbygget i 1980. Besætningen består af grise, fedekalve og heste. Planteproduktionen er maltbyg, hvede og havre. Der er 1 traktor og 1 mejetærsker. Fremmed arbejdskraft benyttes.

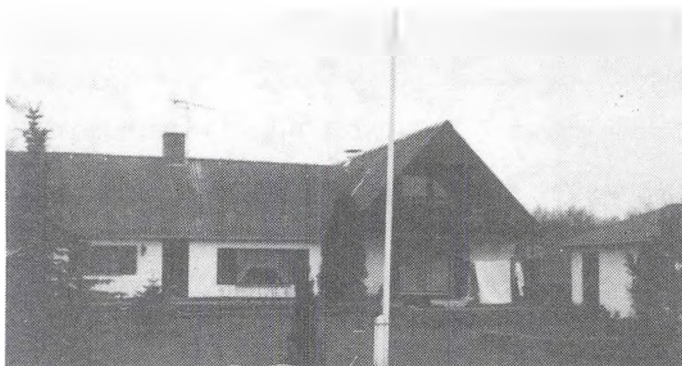

**SINESVEJ 7, "RÅBÆKSHOLM", 4270 HØNG.**

CARL LAWAETZ GABE, gårdejer, født d. 25.11.1936, søn af Carl Ejner Gabe.

C.L.G. overtog gården d. 1.4.1967 fra Margrethe og Karl Simonsen. Matr. nr. 6d, 6i, 6e, 6g, 6c, m.fl. Ejendomsskyld 1.280.000. Grundskyld 223.600. Areal 17,95 ha., heraf tilkøbt 7 ha. Der er forpagtet 40 ha.

Tag på stuehus pålagt 1976, 1977-80 tagetage renoveret og restaureret, ny lade, fyrrum og halmfyr opført 1982, svinestald opført 1967 og tilbygning af lade 1969, svinestald renoveret 1974. Besætningen består af 70 søer med smågrise. Salgsafgrøderne er byg og hvede. Der er 4 traktorer, plan- og tørrerisilo, halmfyr og genvindingsanlæg til stuehus. Fremmed arbejdskraft benyttes.

**SKOVVANG 1, "TÅGERUPGÅRD", 4291 RUDS-VEDBY.**

MOGENS MADSEN, landmand, født d. 15.6.1956, søn af Esther og Frede Madsen, gift d. 25.6.1982 med Inge Merete Grøntved, født d. 17.2.1960, datter aaf Karen og Jens Grøntved. Parret har børnene: Allan, født d. 8.8.1981, Martin, født d. 10.1.1984 og Christoffer, født d. 7.9.1988.

M.M. overtog slægtsgården d. 31.12.1989 fra Jens og Johannes Grøntved.

Matr.nr. 2a Tågerupby. Ejendomsskyld 1.280.000. Grundskyld 295.700. Areal 19 ha. og forpagtet 7 ha.

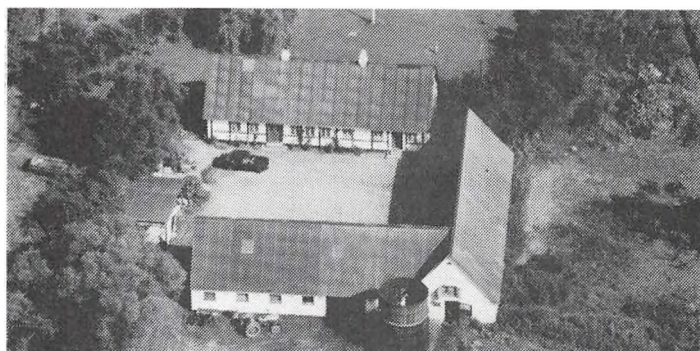

"Tågerupgård"s stuehus er opført i 1860, udlænge med stald i 1850. Gården drives med en kvægbesætning af racen Jersey. Salgsafgrøden er sukkerroer. Der er 2 traktorer, 1 mejetærsker, gylletank, kornmagasin med plantørreri og tårnsilo.

SKOVVANG 9, TÅGERUP, 4291 RUDS VEDBY.

KNUD PEDERSEN, gårdejer, født d. 1.5.1921, søn af J. Pedersen, St. Merløse, gift med Lydia, datter af Jørgen Sørensen, St. Merløse.

K.P. overtog gården d. 11.12. 1962 fra Hans Madsen Hansen. Matr.nr. 6d m.fl. Ejendomsskyld 770.000. Grundskyld 198.800. Areal 11,5 ha.

Stuehuset opført ca. 1900, tilbygget i 1950-erne og moderniseret 1976, kostald opført ca. 1900, lade 1959 og svinehus 1975. Besætningen består af fedesvin og køer af blandet race. Der er 1 traktor og plantørringsanlæg. Fremmed arbejdskraft benyttes.

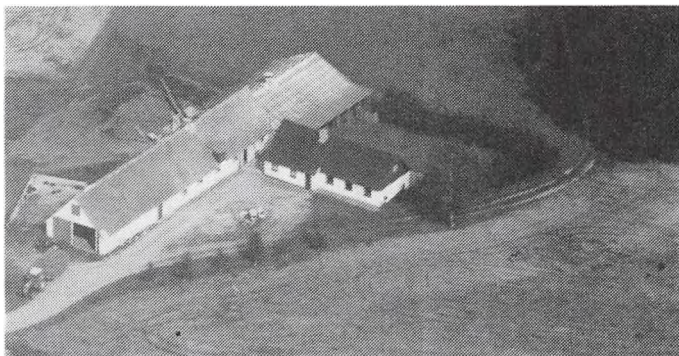

SLAGELSEVEJ 50, 4270 HØNG.

VALBORG MADSEN, gårdejer, født d. 01.10.1916, datter af Peder Pedersen, gift d. 10.12.1943 med Christian Madsen, født d. 13.04.1908, søn af Ferdinan Madsen.

Ejendommen blev overtaget i 1943 efter Ferdinan Madsen.

Matr. nr. 8a. Ejendomsskyld 1.300.000. Grundskyld 380.000. Areal 20 ha.

Stuehuset er fra 1853 og kostalden fra 1857. Afgrøden består af sukkerroer og byg. Gården har traktor og kornsilo.

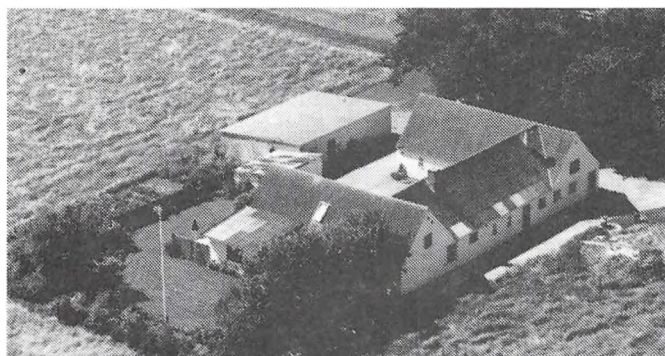

SMUTVEJEN 8, 4200 SLAGELSE. KNUD HJORT HANSEN, gårdejer, født d. 04.08.1916, søn af Marius Hansen, gift d. 16.09.1950 med Vera Jensen, født d. 31.03.1926, datter af Aksel Jensen.

K.H.J. overtog gården d. 17.03. 1948 efter Christian Jacob Nielsen.

Matr. nr. 2b m.fl. Ejendomsskyld 750.000. Grundskyld 131.800. Areal 8 ha.

Bygningerne er opført omkring 1900, stuehuset er tilbygget i 1976. Afgrøderne er sukkerroer og byg, der er 2 traktorer og 1 mejetærsker på gården, som drives uden fremmed arbejdskraft.

SMUTVEJEN 10, "TOELSTANGHØJ", 4200 SLAGELSE.

ARNE HJORT HANSEN, gårdejer, født d. 30.10.1951, søn af Knud Hjort Hansen, gift d. 15.05.1978 med Hanne Hedegård Madsen, født d. 24.10.1955, datter af Thorkild Hedegård Madsen.

A.H.H. er værkfører på Volvo i Slagelse. Han overtog slægtsgården d. 01.10.1985 efter sin far.

Matr. nr. 33. Areal 16 ha.

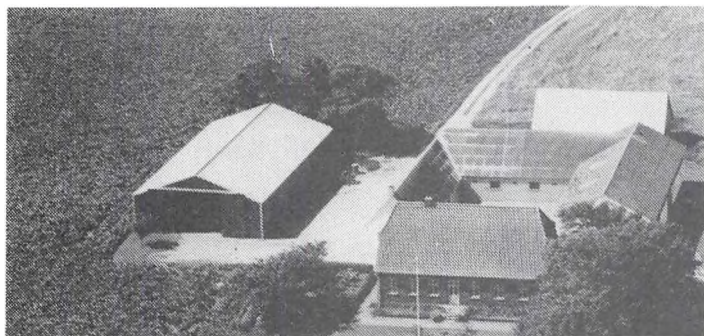

"Toelstanghøj"s kostald er opført i 1909, stuehuset i 1933, hestetalden i 1934 og maskinhuset i 1976. Afgrøderne er sukkerroer, byg og raps. Der er 1 traktor og silo på gården, som drives uden fremmed arbejdskraft.

A.H.H. er 4. generation på gården.

**SOLBJERGVEJ 10, "TEGLVÆRKS-GÅRDEN", 4270 HØNG.**

PETER MIKKELSEN, gårdejer, født d. 19.02.1924, søn af Georg Mikkelsen, gift d. 21.05.1983 med Vera Mikkelsen, født d. 01.05.1930, datter af Hans Scharling. P.M. overtog gården i 1950 efter Karl Herman Sørensen.

Matr. nr. 15a m.fl. Ejendomsskyld 1.750.000. Grundskyld 524.500. Areal 26,7 ha., heraf tilkøbt 4,5 ha. i 1952, 5 ha. i 1964 og 6 ha. i 1967.

Stuehuset og en længe er opført i 1931, staldbygninger i 1955, 1959 og i 1964 og maskinhus i 1965. Afgrøderne er sukkerroer, byg og hvede. Der er 2 traktorer, 1 mejetærsker og plansilo på gården, som drives uden fremmed arbejdskraft.



**SOLBJERGVEJ 14, 4270 HØNG.**

HANS MADSEN, gårdejer, gift d. 25.5.1949 med Agnete Madsen.

H.M. overtog gården i 1952. matr.nr. 16b. Areal 14 ha.

Bygningerne er fra 1952. Besætningen består af kvæg, og afgrøden af sukkerroer. Gården har 3 traktorer, planmagasin og halmfyr.

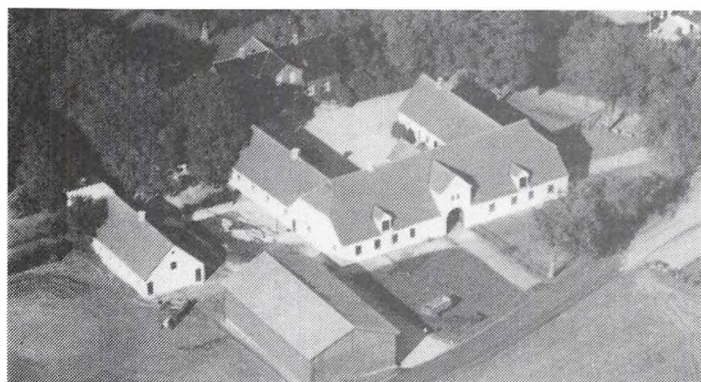

**SOLBJERGVEJ 16, "SKAKSHOLM", GIERSLV, 4270 HØNG.**

JØRGEN GABE, CARL GABE, SVEN GABE, HELGA GABE og KAREN POULSEN, gårdejere og søskende, børn af Carl. E. Gabe, fra hvem de overtog gården ca. 1980.

Matr. nr. 13a m.fl. Ejendomsskyld 2.250.000. Grundskyld 871.500. Areal 46 ha. heraf tilkøbt ca. 6 ha. Der er ca. 2 ha. eng.

**SOLBJERGVEJ 17, "VIGOGÅRD", 4270 HØNG.**

SØREN A. CHRISTENSEN, gård-ejer, født d. 24.09.1942, søn af Irene og Hans Christensen, gift d. 18.06.1977 med Bodil Christensen, født d. 12.10.1945, datter af Helga og Viggo Lise.

S.A.C. er brandfoged i Gierslev. Han overtog slægtsgården d. 31.12.1987 efter sin far.

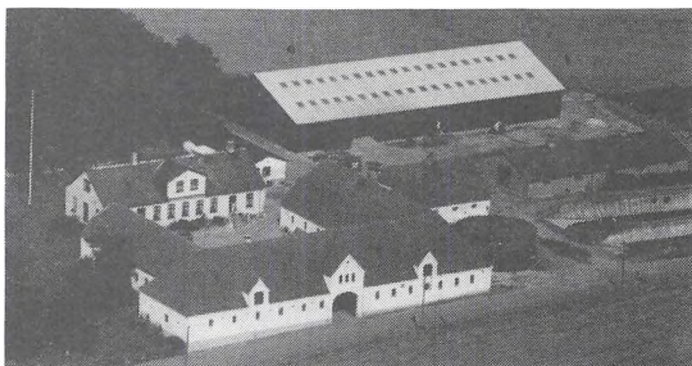

Matr. nr. 1 m.fl. Ejendomsskyld 6.450.000. Grundskyld 2.318.000. Areal 117 ha., heraf tilkøbt 20 ha. i 1825, 6 ha. i 1906, 10 ha. i 1917, 5 ha. i 1972, 22 ha. i 1981 og 28 ha. i 1984. 2,8 ha. er eng.

Stuehuset er opført i 1878, udlænger i 1920 og i 1972 og maskinhus i 1982. Besætningen består af 35 malkekøer af racerne R.D.M. og S.D.M. Afgrøderne er sukkerroer, byg, hvede, ærter, raps, rødsvingel og frø. Der er 6 traktorer, 1 mejetærsker, gylletank, silo og staldvarmegenvindingsanlæg på gården, som drives med en fuldtidsmedhjælper. Den nuværende ejer er 7. generation på gården, der har været i slægtens eje siden 1784.

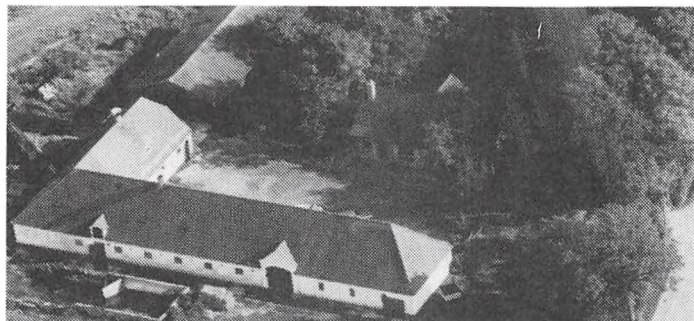

SOLBJERGVEJ 19, "KILDEGÅRDEN", 4270 HØNG.

JOHANNES FLØYSTRUP JENSEN, gårdejer, født d. 06.11.1935, søn af Jens Viggo Fløystrup Jensen. J.F.J. er bestyrelsesrepræsentant i Landboforeningens kvægbrugsudvalg.

J.F.J. overtog gården i 1963 efter Olga Larsen.

Matr. 6a. Ejendomsskyld 1.800.000.

Grundskyld 750.100. Areal 37 ha.,

heraf tilkøbt 22 ha. Stuehuset er fra 1887 og staldbygningerne er opført i 1932 efter brand. Besætningen består af kvæg (RDM), søer og fedesvin, samt 8 travheste. Afgrøderne er hvede, byg og sukkerroer. Gården har 3 traktorer, mejetærsker og plansilo.

SOLBJERGVEJ 24, 4270 HØNG.

POUL KRISTENSEN, gårdejer, født d. 10.05.1936, søn af Sebbelev Kristensen, gift d. 10.03.1962 med Else Nielsen, født d. 10.09.1940, datter af Viggo Nielsen. Begge er slagteriarbejdere på Steff Houlberg i Slagelse.

P.K. er formand for Menighedsrådet. Han overtog gården i 1963 efter sin svigerfar.

Matr. nr. 4a m.fl. Ejendomsskyld 1.150.000. Grundskyld 223.000. Areal 11,5 ha.

Stuehuset er opført i 1880, stalde i 1880, 1966 og 1976, laden i 1978. Gården drives med en svinebesætning på 20 søer og 300 fedegrise. Afgrøderne er sukkerroer, byg og hvede. Der er 2 traktorer, roeoptager, gylletank og silo på gården, som drives uden fremmed arbejdskraft.

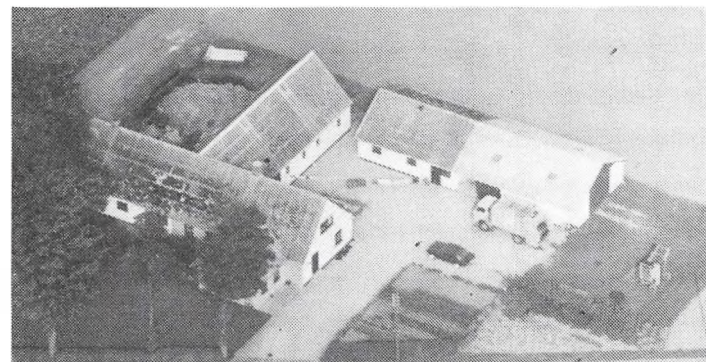
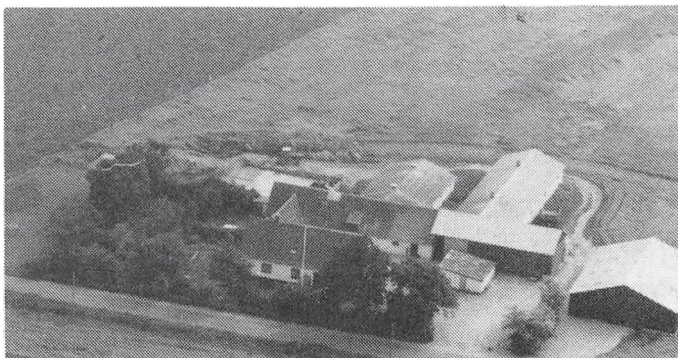

SOLBJERGVEJ 25, 4270 HØNG.

POUL JENSEN, gårdejer, født d. 19.02.1931, søn af Peter Jensen, gift d. 09.05.1959 med Ellen Larsen, født d. 16.02.1936, datter af Villiam Larsen.

P.J. er kommunalarbejder. Han overtog gården d. 15.07.1959 efter Valdemar Frederiksen.

Matr. nr. 6c og 6g. Ejendomsskyld 710.000. Grundskyld 96.500. Areal 5 ha.

Bygningerne er opført i 1906, stuehuset er udbygget i 1973 og maskinhuset er opført i 1976. Afgrøderne er sukkerroer og korn. Der er 1 traktor, roesåmaskine og kornsilo på gården, som drives uden fremmed arbejdskraft.





SOLBJERGVEJ 35, SOLBJERG, 4270 HØNG.

JENS OVE CHRISTENSEN, gård-ejer, født d. 12.06.1941, søn af Oskar Christensen.

J.O.C. overtog gården d. 01.04.1969 efter Johanne Christensen.

Matr. nr. 8a. Ejendomsskyld 1.700.000. Areal 16 ha.

Stuehuset og de oprindelige staldbygninger er opført i 1932, maskinhuse er opført i 1973 og

1983, svinestalde er opført i 1978 og 1980. Svinebesætningen er på ca. 40 søer og ca. 350 fedesvin. Afgrøderne er sukkerroer, byg og hvede. Der er 2 traktorer, 1 mejetærsker, roeoptager, gylletank og silo på gården, som drives uden fremmed arbejdskraft.

SOLBJERGVEJ 46, "DALGÅRDEN", 4270 HØNG.

CARL NIELSEN, gårdejer, født d. 14.11.1912, søn af Niels Peter Nielsen, gift d. 18.04.1943 med Gudrun Jensen, født d. 18.04.1918, datter af Christen Jensen.

C.N. overtog gården i 1950 efter sin far.

Matr. nr. 14a. Ejendomsskyld 1.100.000. Grundskyld 297.500. Areal 13,3 ha.

Stuehuset er opført i 1917, en staldlænge i 1921 og laden i 1927 og 1930. Afgrøden er korn. Der er 1 traktor på gården, som drives uden fremmed arbejdskraft.

SORØVEJ 6, 4291 RUDS VEDBY.

PREBEN JENSEN, gårdejer, født d. 17.07.1923, søn af Johannes Jensen, gift d. 05.05.1950 med Jytte Hansen, født d. 17.11.1926, datter af Carl Hansen.

P.J. overtog gården i 1962 efter Christian Petersen.

Matr.nr. 1g m.fl. Ejendomsskyld 770.000. Grundskyld 149.300. Areal 5,5 ha.

Stuehuset er opført i 1923 og

laden i 1935. Afgrøderne er raps og byg. Gården har 1 traktor og silo.

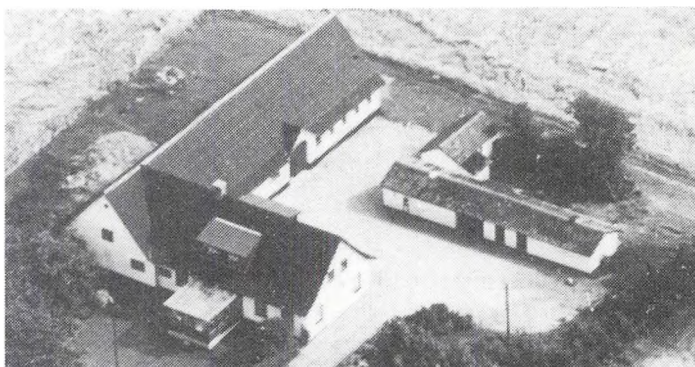

STENSBJERGVEJ 4, "MØLLEGÅRD", GIERSEV, 4270 HØNG.

VAGN K. LARSEN, gårdejer, født d. 23.06.1952, søn af Kjærsgaard og Dagny Larsen, gift d. 04.09.1976 med Marianne Jensen, født d. 08.09.1953, datter af Hans og Ella Jensen.

M.L. er børnehavepædagog og med i forældregruppen i De Blå Spejdere.

V.K.L. er kasserer i Menighedsrådet. Han overtog gården d. 01.03.1983 efter Thorvald Hansen.

Matr. nr. 10a m.fl. Ejendomsskyld 1.500.000. Areal 17.5 ha.

Stuehuset er opført i 1882, avlsbygninger i 1906 og stald i 1987. Gården drives med en SPF-svinebesætning på ca. 55 søer og med en årsproduktion på 300-400 polte. Afgrøderne er sukkerroer og såsæd. Der er 2 traktorer, gylletank og plansilo på gården, der drives uden fremmed arbejdskraft.

STENSBJERGVEJ 7, "KORNOMMEGÅRD", GIERSEV, 4270 HØNG.

ARNE HØJLAND, gårdejer, født d. 24.11.1922, søn af Svend Madsen Højland, gift d. 09.06.1949 med Inge Lise Andersen, født d. 10.12.1927, datter af Peter Andersen.

A.H. er kasserer i vandværket og formand for bestyrelsen for Slægtsgårdsforeningen i Vestsjællandskredsen. Han overtog slægtsgården i 1960 efter sin far, nuværende ejer er 3. generation på gården, som kom i familiens eje i 1903.

Matr. nr. 9a. Ejendomsskyld 1.900.000. Grundskyld 733.900. Areal 35.5 ha. Kostalden er opført i 1905, laden i 1912, svinehuset i 1914, kornmagasinet i 1919 og stuehuset i 1922. Afgrøden består af fabriksroer og bygkorn. Der er 3 traktorer, 1

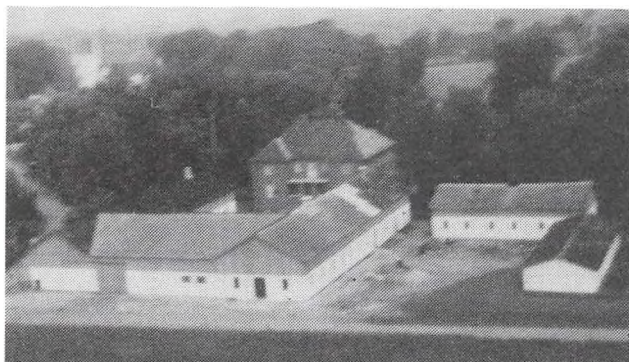

mejetærsker, roeoptager, plantørring og magasinlænge til ca. 400 tønder og vindmølle på gården, der drives uden fremmed arbejdskraft. 3 vindmøller, ejet af NVE er færdigopført i sommeren 1989. Møllerne er 35 meter høje med en ydelse på 300 KW pr. stk.

Arne Højland har d. 1.1.1990 solgt gården til JAN LARSEN, født d. 12.4.1952, søn af Agnethe

og Verner Larsen, gift d. 28.5.1977 med Marianne Højlund, født d. 29.8.1953, datter af Inge Lise og Arne Højland. Parret har børnene: Maria, født d. 10.1.1979 og Simon, født d. 13.4.1982. M.H. er teknisk assistent ved Det Danske Hedeselskab i Slagelse. J.L. er elektroniktekniker. Han overtog gården d. 1.1.1990 fra sin svigerfar. 2/3 af arealet er forpagtet til Arne Højland.

STENSBJERGVEJ 9, "BLAAGÅRD",  
4270 HØNG.

IVAR TOFTEGAARD, gårdejer, født d. 17.08.1931, søn af Hans Toftegaard Jensen, gift d. 20.11.1965 med Bente Christensen, født d. 11.05.1946, datter af Gdr. Oskar Christensen, Solbjerg. I.T. er vurderingsmand til ejendomsskyld. Han overtog gården d. 27.07.1961 efter Kristian Andersen.

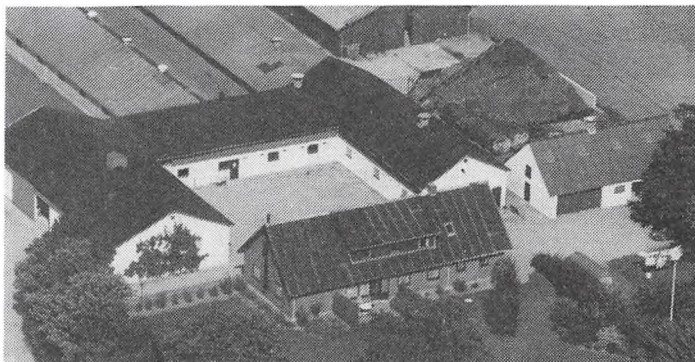

Matr. nr. 7a. Ejendomsskyld 2.800.000. Grundskyld 928.600. Areal 45 ha., heraf tilkøbt 15 ha.

Bygningerne er opført i 1913 med tilbygning af stald i 1964 og 1974, og tilbygning af maskinhus i 1976. Gården drives med en svinebesætning på ca. 65 søer og der leveres ca. 1.200 slagtesvin årligt. Afgrøderne er sukkerroer og byg. Der er 3 traktorer, 1 mejetærsker, roeoptager, ajlebeholder og plansilo på gården, som drives med deltidsmedhjælp.

STENSBJERGVEJ 10, 4270 HØNG.

FINN JACOBSEN, gårdejer, født d. 04.01.1939, søn af Henry Jacobsen, gift d. 17.02.1962 med Ketty Hansen, født d. 08.05.1942, datter af Valdemar Hansen.

Begge ægtefælder er mejerimedhjælpere på Høng Mejeri.

F.J. overtog gården d. 01.02.1962 efter Erik Pedersen.

Matr. nr. 8a. Ejendomsskyld 1.100.000.

Bygningerne er opført i 1968. Gården drives med en svinebesætning bestående af 6 søer og 24 pattegrise. Afgrøden består af roer og byg. Der er 2 traktorer, 1 mejetærsker, roeoptager, ajlebeholder og kornopbevaring på gården, som drives uden fremmed arbejdskraft.

STENSBJERGVEJ 11, "HØJVANGGÅRD", GIERSLEV, 4270 HØNG.

MORTEN HØJLAND, gårdejer, født d. 19.02.1955, søn af Herbert Højland, gift d. 29.01.1987 med Dudi Suadecani, født d. 18.11.1959, datter af Kjell Suadecani.

D.S. er sygeplejerske. M.H. overtog slægtsgården d. 01.07.1987 efter sin far. Matr. nr. 12a. Ejendomsskyld 2.100.000. Grundskyld 950.000. Areal 37 ha., heraf tilkøbt 5 ha., og ud af arealet er der 1,5 ha. mose.

Gården er opført i 1923 af farfaderen, Georg Højland. Gården drives med en svinebesætning på 30 søer og 250 svin. Afgrøderne er sukkerroer og maltbyg. Der er 3 traktorer, 1 mejetærsker, roeoptager, ajlebeholder, siloer og plantørringsanlæg på gården, som drives uden fremmed arbejdskraft bortset fra en hushjælp i huset.

**SÆBYGÅRDSALLE 1, "SÆBYGÅRD", 4270 HØNG.**

T. DAHL, godsejer.

T.D. overtog godset i 1963 efter kammerherre Grüner. Det har siden 1984 været forpagtet af C. Boisen Thøgersen.

Matr.nr. 1a m.fl. Areal 265 ha., heraf tilkøbt 61,9 ha. I arealet indgår 55 ha. skov. Stor lade fra 1737 er genopført i 1881 efter brand. Nyt stuehus er opført i 1972 og de øvrige bygninger er ca. 150-200 år. Afgrøderne er sukkerroer, byg, hvede og ærter. Godset har 4 traktorer, mejetærsker og silo. Der beskæftiges 2 medhjælpere.

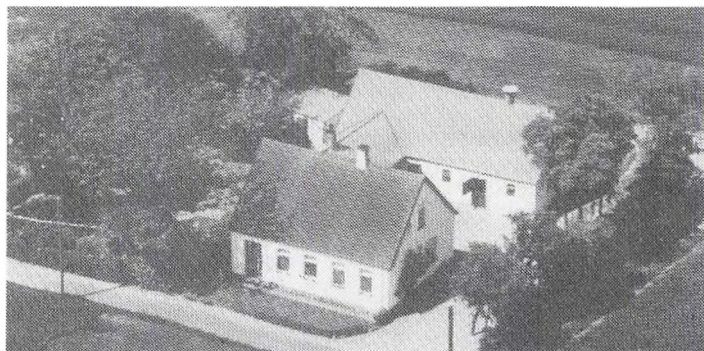

**SÆBYHØJVEJ 11, 4270 HØNG.**  
POUL HARALD ANDERSEN, boelsmand, født d. 13.3.1931, søn af Ellen og Harald Andersen, gift d. 12.12.1954 med Gunhild Elkjær Jørgensen, født d. 30.12.1931, datter af Darly og Niels Jørgensen. Parret har børnene: Hanne, født d. 28.2.1958 og Jette, født d. 3.7.1964.

P.H.A. overtog gården d. 15.5.1955 fra Agnes Hansen.

Matr. nr. 15a. Ejendomsskyld 630.000. Grundskyld 60.700. Areal 3,1 ha., heraf frasolgt 1,8 ha. En del er mose og noget er beplantet med rødgran og birk.

Bygningerne er opført 1917. Besætningen består af 2 avlsheste. Salgsafgrøden er byg. Der er traktor og andre maskiner.

**SÆBYVEJ 4, "HØJGAARD", 4270 HØNG.**

MOGENS JENSEN, gårdejer, født d. 11.12.1939, søn af Ragnhild og Niels Jensen, Kulby, gift d. 28.3.1965 med Eva Pedersen, født d. 18.10.1945, datter af Else og Ejner Holm Pedersen Høng. Parret har børnene: Anette, født d. 22.11.1966, Mariane, født d. 15. 4.1968 og Uffe, født d. 24.11. 1970.



M.J. overtog gården d. 15.4.1971 fra Karen og Sofus Olsen.

Matr. nr. 17a. Ejendomsskyld 2.090.000. Grundskyld 780.400. Areal 36 ha., heraf tilkøbt 23 ha.

Bygningerne er opført ca. 1920, stuehus, stald og lade 1974, svinestald og maskinhus 1986. Besætningen består af svin. Salgsafgrøderne er raps og sukkerroer. Der er 2 traktorer, 1 mejetærsker, gylletank, halmfyr og genvindingsanlæg for varme til stuehuset.

I 1983 tilkøbtes "Kildebrøndegård", Herslevvej 2. I 1989 frasolgtes bygningerne. Jorden er nu sammenlagt med "Højgaard".



**SÆBYVEJ 7, "DYREMOSEGÅRD", 4270 HØNG.**

BENT BRUUN NIELSEN, gårdejer, født d. 10.8.1933, søn af Ejvind Nielsen, St. Fuglede, gift d. 17.5. 1958 med Birgit Künicke, født d. 8.4.1938, datter af Chr. Künicke, Gørlev. Parret har børnene: Yrsa, født d. 7.11.1959 og Steen, født d. 21.3.1966.

B.K. er hjemmehjælper ved Høng

Kommune.

B.B.N. overtog gården d. 15.3.1961 fra Frederik Mortensen.

Matr. nr. 16n.37c. Ejendomsskyld 1.050.000. Grundskyld 191.800. Areal 10,2 ha. Der er forpagtet 8,4 ha. agerjord og 5,5 ha. eng.

Stuehuset er opført i 1938, kostald, ungdyrstald, roehus, malkerum og kornlade i 1971, garage og redskabsrum er opført 1958 og maskinhus 1979. Besætningen består af malkekvæg af racen RDM. Salgsafgrøder er roer, byg, græs og bl. sæd. Der er 2 traktorer, 1 mejetærsker, roeptager og plansilo.



Afgrøden består af sukkerroer og byg.

SÆBYVEJ 11, 4270 HØNG.

ESTER JENSEN, gårdejer, født d. 10.11.1920, datter af Hans Christian Jensen.

E.J. overtog gården i 1974 efter Otto Jensen.

Matr.nr. 5c. Ejendomsskyld 800.000. Grundskyld 184.200. Areal 8,5 ha., der nu er bortforpagtet.

Stuehus og lade er fra 1920.

SÆBYVEJ 16, "SYVBÆKGÅRD", 4270 HØNG.

ORLA NIELSEN, gårdejer, født d. 08.03.1935, søn af Carl Ove Nielsen, gift d. 14.05.1960 med Conny Birthe Christoffersen, født d. 19.07.1937, datter af Gerda og Svend Christoffersen. Ægteparret har børnene: Carl Gustav, Jens Alex og Niels Bjørn. O.N. overtog gården i december 1966 efter Thorvald Larsen.

Matr.nr. 5a. Ejendomsskyld 1.450.000. Grundskyld 395.400. Areal 19 ha.

Bygningerne er fra omkring 1884. Besætningen består af røde og sortbrogede køer og opdræt, samt søer og fedesvin. Afgrøderne er sukkerroer, byg og hvede. Gården har 2 traktorer, mejetærsker og halmfyr.

SÆBYVEJ 17, 4270 HØNG.

JENS PETER JENSEN, gårdejer, født d. 29.08.1938, søn af Hans Holger Jensen, gift d. 14.04.1962 med Karin Pedersen, født d. 08.08.1941, datter af Rasmus Peder Pedersen. Ægteparret har børnene: Steffen, Stig, Finn, Kurt og Jannie. K.J. er dagplejemor.

J.P.J. overtog ejendommen d. 01.04.1964 efter Gerda Jensen.

Matr. 11b m.fl. Ejendomsskyld 1.450.000. Grundskyld 236.900. Areal 15 ha., heraf tilkøbt 5,5 ha. I arealet indgår 0,5 ha. mose. Endvidere er 30 ha. forpagtet.

Stuehuset er opført i 1968, kostalde i 1968 og 1971, ungdyrstald i 1980 og kalvestald i 1978. Besætningen består af køer og ungdyr af racerne Jersey og SDM. Afgrøderne er byg, sukkerroer og majs. Gården har 2 traktorer og gylletank.

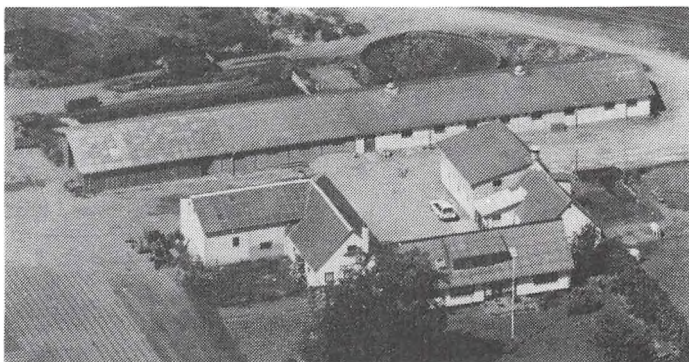

SÆBYVEJ 20, "BONDEGÅRDEN", 4270 HØNG.

BENTE MØLLER NIELSEN, gårdejer, født d. 12.04.1941, datter af Niels Møller Hansen, gift d. 13.04.1963 med Preben Nielsen, født d. 20.06.1937, søn af Gerhard Nielsen. Ægteparret har børnene: Jan og Per.

B.M.N. er dagplejer, og P.N. er fabriksarbejder. Han overtog ejendommen i 1981 efter sin far.

Matr.nr. 10a. Ejendomsskyld 910.000. Grundskyld 229.100. Areal 9 ha.

Stuehuset er fra 1920, laden 1947 og stalden 1887. Besætningen består af får og geder (hobby). Afgrøderne er sukkerroer, byg og græs. Gården har 1 traktor og halmfyr.

SÆBYVEJ 60, "FRIHEDSLUND LÆREGÅRD", 4291 RUDS VEDBY.  
JARLFONDEN.

Jarlfonden er stiftet af Jutta og Axel Jarl i 1952. Fondens formål er uddannelse i praktisk landbrug og fremme af landbrugsvidenskabelig og naturvidenskabelig forskning. Fonden overtog gården d. 1.7.1969 fra Børge Strands enke.

Matr.nr. 1a m.fl. Ejendomsskyld 20.900.000. Grundskyld 5.804.300. Areal 300 ha., hvoraf der er 250 ha. produktionsareal, 7 ha. skov, 21,8 ha. udyrket mose, 7,4 ha. hegn, kanter o.s.v., 11,5 ha. gårdsplads, bygninger og søkant samt 2,3 ha. have.

Gården blev i 1779 udstykket fra "Sæbygård". Kostald opført 1976, maskinhal 1978, halmlade 1987 og halmfyr 1988. Gårdens besætning er malkekøer af racerne RDM krydset med amerikansk brunkvæg. Salgsafgrøderne er fremavlskorn, hvede, byg, frø af græs og raps samt sukkerroer til fabrik. Der er 6 traktorer, 2 mejetærskere, 2 gylletanke, kornsiloer, 4 langsiloeer til ensilage og halmfyr. På gården er der 1 kvægbrugsleder, 1 forvalter, 1 traktorfører og 9 landvæsenselever.

Udover "Frihedslund Læregård" ejer Jarlfonden også "Ubberupgård" og "Strødam".

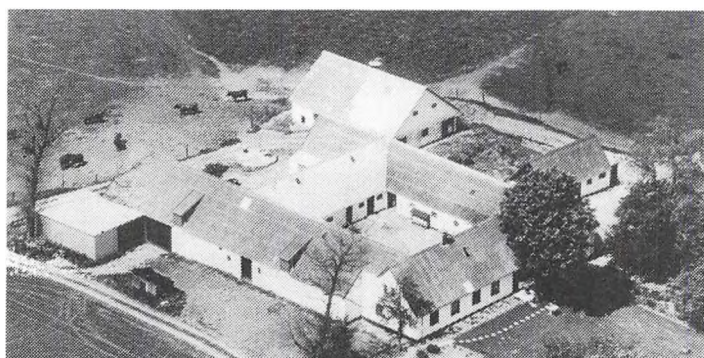

SØGÅRDSVEJ 1, 4270 HØNG.  
ERIK MADSEN, gårdejer, født d. 08.11.1926, søn af Mads Plambech Madsen, gift d. 28.03.1959 med Ester Madsen, født d. 26.01.1935, datter af Kathrine og Ludvig Madsen.

E.M. overtog gården d. 01.07.1958 efter Christen Madsen, gården har været i slægtens eje siden 1858.

Matr. nr. 13a m.fl. Ejendomsskyld 1.750.000. Grundskyld 589.400. Areal 28 ha., heraf tilkøbt 12 ha., ud af arealet er der 1 ha. mose.

Bygningerne er opført i 1858. Afgrøderne er sukkerroer, hvede og byg. Der er 3 traktorer, 1 mejetærsker og plansilo på gården.

SØNDERØDVEJ 8, "SØNDERØDGAARD", 4291 RUDS VEDBY.

EVALD HANSEN, gårdejer, født d. 09.03.1934, søn af Christian Hansen, gift d. 02.10.1957 med Kylie Rosenberg, født d. 13.11.1938, datter af Frederik Rosenberg. Ægteparret har børnene: Inger, Christian, Birthe og Hanne. K.H. er pædagogmedhjælper.

E.H. overtog gården d. 13.08.1986 efter Frants Riis Jensen.

Matr.nr. 3am m.fl. Ejendomsskyld 1.520.000. Grundskyld 552.700. Areal 27 ha.

Stuehuset er opført i 1906, stalden i 1870 og maskinhuset i 1978. Afgrøderne er raps, byg, hvede og ærter. Gården har 3 traktorer, mejetærsker og plansilo.

SØNDERØDVEJ 13, "AMOSGÅRDEN", 4291 RUDS VEDBY.

KNUD PEDER CHRISTENSEN, gårdejer, født d. 16.8.1937, søn af Inger og Chr. Christensen, gift d. 6.8.1965 med Connie Aase Sørensen, født d. 30.10.1939, datter af Kamma og Folmer Sørensen.

K.P.C. er vægter. Han overtog gården d. 1.11.1964 fra Sofie og Alfred Pedersen.

Matr. nr. 2b. Ejendomsskyld 1.000.000. Areal 16,7 ha., heraf 1 tdr. skov.

Stuehuset er opført i 1932, udbygning brændte i 1986 og opført samme år, lade 1978 og stald 1931. Besætningen består af 20 fedesvin og 6 fedekvæg. Salgsafgrøderne er vinterraps, byg og vinterhvede. Der er 4 traktorer, 2 mejetærsker og træsiloeer.

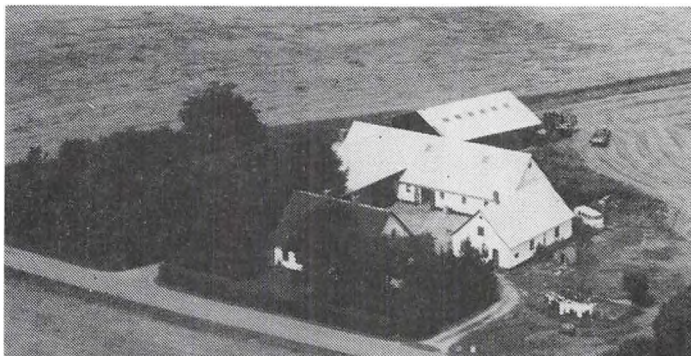

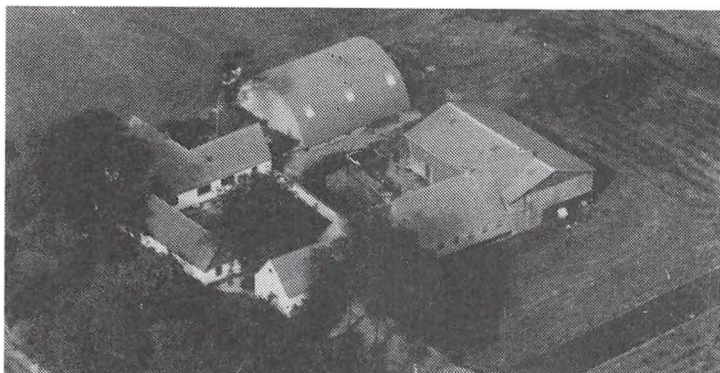

TINDINGEVEJ 7, TJØRNELUNDE, 4270 HØNG.

LEIF HANSEN, gårdejer, født d. 13.6.1940, søn af Frimodt Hansen, gift d. 18.7.1964 med Hanne Knudsen, født d. 20.5.1945, datter af Georg Knudsen.

L.H. er specialarbejder på møbel-fabrikken Gry. Han overtog gården i 1974 efter Marie Hansen. Matr. nr. 6b m.fl. Ejendomsskyld 1.050.000. Grundskyld 268.300.

Areal 12 ha.

En stald er opført i 1948 og stuehuset i 1954. Afgrøderne er sukkerroer, hvede, byg og ærter. Der er 2 traktorer, 1 mejetærsker og roeoptager på gården, som drives uden fremmed arbejdskraft.

TINDINGEVEJ 8, "FRIGGEGÅRD", TJØRNELUNDE, 4270 HØNG.

CARSTEN SKJOLDORF, gårdejer, født d. 12.04.1948, søn af Valdemar Skjoldorf. C.S. overtog gården i 1977 efter sin far.

Matr. nr. 17a m.fl. Ejendomsskyld 1.150.000. Grundskyld 333.100. Areal 17,7 ha., heraf tilkøbt 4 ha. i 1961. Der er 1,7 ha. eng.

Bygningerne er opført i 1910, en stald er tilbygget i 1960. Gården drives med en svinebesætning på 40 søer og ca. 200 smågrise. Afgrøden er sukkerroer. Der er 3 traktorer, 1 mejetærsker, roeoptager og silo på gården, som drives uden fremmed arbejdskraft.

TINDINGEVEJ 9, "ESPEHOLM", TJØRNELUNDE, 4270 HØNG.

JULIUS HANSEN, gårdejer, født d. 27.12.1913, søn af Søren Hansen, gift d. 11.10.1940 med Johanne Husbond, født d. 11.02.1918, datter af Jens Husbond.

J.H. overtog gården i 1945 efter Chr. Pedersen.

Matr. nr. 17c m.fl. Ejendomsskyld 1.250.000. Grundskyld 392.500. Areal 19 ha., heraf tilkøbt 7 ha. i 1969.

Stuehuset stammer fra omkring 1888. Besætningen består af 10 grise. Afgrøderne er sukkerroer og hvede. Der er 2 traktorer, mejetærsker og silo på gården, som drives uden fremmed arbejdskraft.

TJØRNELUNDE MØLLEVEJ 8, "MØLLEGÅRD", 4240 HØNG.

ERIK PEDERSEN, gårdejer, født d. 6.7.1928, søn af Marinus Pedersen, gift d. 4.7.1958 med Karen Henriksen, født d. 25.6.1937, datter af Svend Aage Henriksen. Parret har børnene: Lene, født d. 20.11.1959, Steen, født d. 20.7.1963 og Inge, født d. 11.6.1969. E.P. overtog gården d. 1.1.1962 fra sin far, som købte den i 1927.

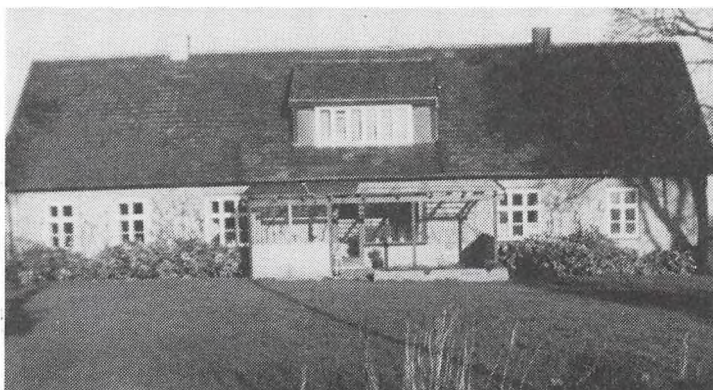

Matr.nr. 18a. Ejendomsskyld 2.090.000. Grundskyld 678.700. Areal 36,1 ha., heraf tilkøbt 9 ha., der er 1,5 ha. mose.

Stuehuset er opført i 1879, hestestald 1925, lade 1974, øvrige avlsbygninger brændte i 1980 og blev genopført i 1981. Gården drives udelukkende med planteavl bestående af sukkerroer, byg, hvede og raps. Der er 2 traktorer, plansilo og halmfyr. Maskinstation bruges til en del af markarbejdet.

TJØRNELUNDEVEJ 1, "GANGERGÅRD", 4270 HØNG.

KNUD ERIK NIELSEN, gårdejer, født d. 04.04.1922, søn af Johannes Holger Nielsen,

gift d. 20.07.1947 med Inge Hansen, født d. 27.08.1928, datter af Jørgen Hansen. I.N. er socialrådgiver. Parret har børnene: Anders, Henrik og Morten.

K.E.N. overtog gården i januar 1948 efter sin far, gården har været i slægtens eje siden 1816, og K.E.N. er 5. generation på gården.

Matr. nr. 2a m.fl. Ejendomsskyld 1.200.000. Grundskyld 279.080. Areal 31 ha., heraf 2 ha. eng. I 1977 købte sønnen Anders jorden.

Stuehuset er opført i 1894, 2 længer i 1885 og 1 længe i 1896. Afgrøderne er sukkerroer, hvede, byg og frø. Der er 14 traktorer, 2 mejetærskere, 5 gylletankvogne, 2 røremaskiner og 3 st. ballepressere på gården, desuden forefindes markvandingsanlæg. Gården drives sammen med Kokkegård, som ejes af sønnen Anders, og hvor der drives maskinstation.

TJØRNELUNDEVEJ 14, "ALFREDSMINDE", 4270 HØNG.

KURT L. FREDERIKSEN, født d. 26.2.1951, søn af Kaj L. Frederiksen, gift d. 21.5.1983 med Anne Dorthe Frederiksen, født d. 25.9.1949, datter af Jytte Østtoft.

Lærer og tandtekniker.

K.L.F. overtog gården d. 1.3.1983 fra Alfred Petersen.

Areal 6 ha.

Stuehusets opførelse er ukendt, avlsbygningerne er opført ca. 1900-1910. Planteproduktionens salgsafgrøder består af korn og frø. Der er 1 traktor, 1 mejetærsker og andre maskiner.

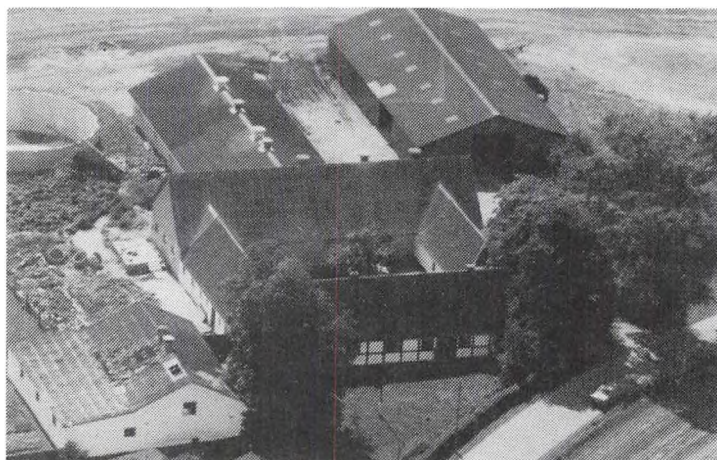

TOPPERNE 7, "FREIAGAARD", 4270 HØNG.

HENNING MADSEN, gårdejer, født d. 26.9.1936, søn af Jenny og Jens Peter Madsen, gift d. 21.3.1980 med Lene Pilegaard, født d. 1.6.1945, datter af Lissie og Willy Pilegaard.

L.P. er sygeplejerske.

H.M. overtog gården d. 1.3.1970 fra sin far, nuværende ejer er 7. generation på gården, som har været i slægtens eje siden 1756. Matr.nr. 16a. Ejendomsskyld

1.500.000. Grundskyld 400.000.

Areal 24 ha., heraf tilkøbt 5,5 ha., der er 2 ha. eng. Derudover er der forpagtet 4 ha. Stuehuset er opført i 1827, stalden fra 1824 er restaureret i 1979, stald og lade opført 1979. Gården drives med en svineproduktion på 130 søer og der produceres ca. 3.000 grise. Salgsafgrøderne er byg, hvede, raps og sukkerroer. Der er 2 traktorer, gylletank og plansilo.

TORPEGAVN 2, "MOSEVANG", 4270 HØNG.

OVE HENRIKSEN, gårdejer, født d. 13.05.1945, søn af Hjalmar Henriksen, gift d. 29.03.1969 med Grete Frederiksen, født d. 09.05.1949, datter af Knud Frederiksen. O.H. er landpost. Han overtog gården i 1985 efter Svend Erik Nielsen.

Matr nr. 11 m.fl. Ejendomsværdi 600.000. Grundværdi 120.900. Areal 7 ha.

Bygningerne er opført i 1929. Besætningen består af 5 heste. Afgrøderne er sukkerroer og byg. Der er 2 traktorer og silo på gården, som drives uden fremmed arbejdskraft.

TORPEVEJ 12, "TOFTEGÅRD", 4270 HØNG.

ANDERS LUDVIGSEN, gårdejer, født d. 09.11.1917, søn af Ludvig Ludvigsen, gift d. 23.09.1947 med Karen Olsen, født d. 05.09.1926, datter af Laurits Olsen.

K.L. er sygehjælper.

A.L. overtog gården d. 01.08.1950 efter Hans og Sofie Christiansen.

Areal ca. 13 ha., heraf 1,1 ha. mose.

Afgrøderne er sukkerroer og byg. Der er 2 traktorer og silo på gården, som drives uden fremmed arbejdskraft.

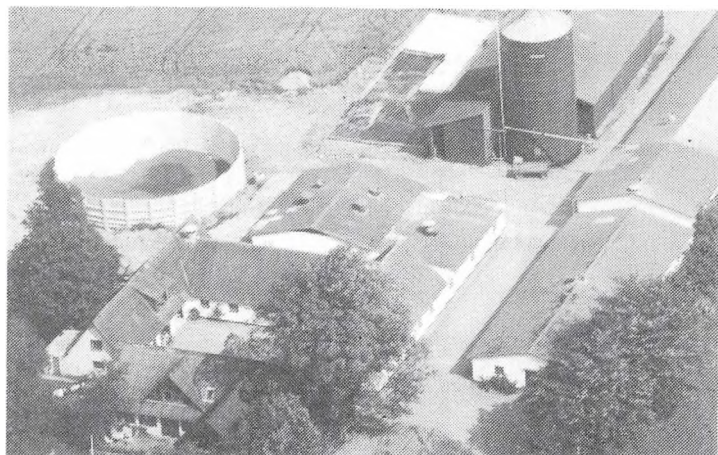

TÅGERUPVEJ 5, "HØJAGERGÅRD", 4291 RUDS VEDBY. HANS CHRISTIAN NIELSEN, gårdejer, født d. 5.2.1935, søn af Evard Nielsen, Døjringe, gift d. 3.10.1959 med Inger Marie Handberg, født d. 16.4.1959, datter af Christian Handberg, Vinge Mølle. Parret har børnene: Gitte, født d. 27.3.1960, Lisbeth, født d. 5.2.1962 og Henrik, født d. 13.6.1968.

H.C.N. overtog gården d. 15.8.1963 fra Peter Pedersen.

Matr.nr. 3c. Ejendomsskyld

1.650.000. Grundskyld 56.400. Areal 9 ha. og der er forpagtet 13 ha.

De oprindelige bygninger er opført i 1883, sostald 1965, fedestalden fra 1972 er udvidet i 1974, maskinhuset er fra 1976 og 1980. Gården drives med en svineproduktion på 130 årssøer og der produceres ca. 500 fedesvin. Afgrøderne er byg, hvede og raps. Der er 3 traktorer, gylletank, kornsilo og foderanlæg. På gården er der 1 fast medhjælper.

VENEZUELAVEJ 2, "BIRKELY", 4450 JYDERUP.

MOGENS OLSEN, omsorgspædagog, født d. 18.3.1936, søn af Anne og Oluf Olsen, gift d. 29.3.1956 med Anne Lise Christensen, født d. 15.10.1938, datter af Lis og Hans Christensen.

M.O. overtog gården d. 1.7.1970 fra K. Hannent.

Matr. nr. 8e. Ejendomsskyld

840.000. Grundskyld 120.000. Areal 7,2 ha.

Stuehuset og gammel staldlænge er opført i 1939 og svinestald 1978. Besætningen består af 60 årssøer og smågriseproduktion. Salgsafgrøderne er byg og sukkerroer. Der er kornmagasin. Maskinstation bruges til markarbejdet.



VENEZUELAVEJ 4, "ØRNEBJERG", 4450 JYDERUP.

BENEDIKTE ASK SKOTTE, agronom, født d. 5.2.1965, datter af Gunvor Ask og Harry W. Holm, gift d. 20.9.1986 med Finn Skotte, født d. 17.2.1955, søn af Else og Jørgen Skotte.

F.S. er landbrugslærer.

B.A.S. er bestyrelsesmedlem i Høng Landbrugsskoles elevforening.



B.A.S. overtog gården d. 1.7.1986 fra Gunhild og Svend Sørensen.

Matr. nr. 8f. Ejendomsskyld 770.000. Areal 10 ha., heraf lille areal fredskov og 1 ha. pyntegrøn.

Bygningerne er opført i 1939 og udvidet 1960 med svinestald. Besætningen består af 75 søer af racen SPF og 3 heste, varmbloods. Salgsafgrøden er fabriksroer. Der er traktor og gylletank. Fremmed arbejdskraft benyttes i perioder.

VESTER LØVEVEJ 16, "HORSKILDEGAARD", 4270 HØNG.

JENS CHRISTENSEN, gårdejer, født d. 13.12.1935, søn af gårdejer Alfred C. Christensen, Kr. Stillinge, gift d. 23.6.1962 med Tove Fischer Sørensen, født d. 15.11.1937,



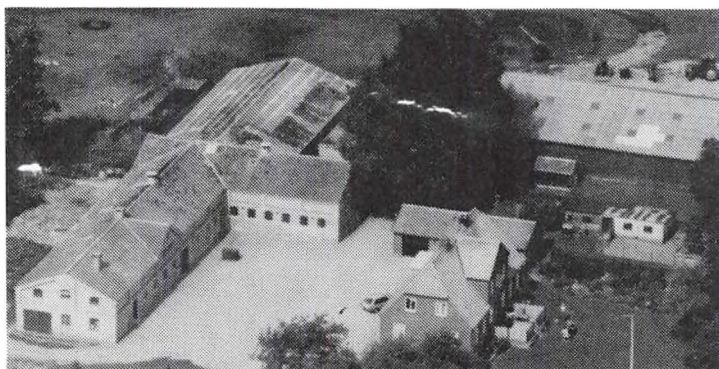

datter af Aage Fischer Sørensen, Høng. Parret har børnene: Susanne, født d. 19.5.1963 og Martin, født d. 4.7.1967.

Tove F. Sørensen arbejder på MD "Høng Camembert". Desuden ved rengøring i SDS, Høng afdeling. Hun har været i skolenævnet, i menighedsrådet og i bestyrelsen for forsamlingshuset.

Jens Christensen har været i bestyrelsen for Venstres Vælger-

forening, i bestyrelsen for Idrætsforeningen og den lokale Garantforening under N.V.E. (Elektricitetsværket). Han var i et par år formand for Folkedanserudvalget under H.A.V (Holbæk Amts Vestre). Nu er han kun medlem af Garantforeningen, og har været det i 18 år.

J.C. forpagtede gården d. 1.3. 1965 og købte den d. 1.1.1970 fra sin svigerfar. Matr. nr. 38a, 40 m.fl. Ejendomsskyld 1.900.000. Grundskyld 630.600. Areal 38 ha., heraf tilkøbt 5,5 ha., som J.C. havde med fra tidligere ejet ejendom. Der er 2 ha. eng. Siden 1979 har der været forpagtet 33 ha. fra nabogården og siden 1985 11 ha. fra hans fødehjem.

Stuehuset er opført i 1950 efter brand i 1939, yderligere bygninger genopbygget 1939, garage 1950, maskinhus 1978, staklade og bygning med halmfyr 1986-87. Besætningen består af 20-25 søer af racen LY + fedesvin. Salgsafgrøderne er vinterraps, ærter, maltbyg, foderhvede, foderbyg, sukkerroer og halm, der leveres til Høng Varme anlæg. Der er 4 traktorer, 1 mejetærsker, roeoptager, kornsilo og halmfyr.

VESTERLØVEVEJ 26, "SOLVANG-GÅRD", 4270 HØNG.

POVL R. PEDERSEN, gårdejer, født d. 20.10.1938, søn af Johannes Emil Pedersen, gift d. 26.10.1964 med Kirsten Christiansen, født d. 16.07.1943, datter af Carl Johan Christiansen.

P.R.P. er bestyrelsesmedlem i korn- og foderstoffirmaet V.A.F. P.R.P. overtog gården d. 01.04.1985 efter sin far.

Matr. nr. 29a. Ejendomsskyld 1.200.000. Areal 47 ha., heraf tilkøbt 8 ha. i 1967.

Laden er opført i 1907 og stuehuset i 1928, Afgrøderne er sukkerroer, hvede, byg og rug. Der er 5 traktorer, 1 mejetærsker og silo på gården, som drives uden fremmed arbejdskraft.



## JERNLØSE KOMMUNE



BORUPVEJ 2, "GRØNNEGAARD",  
4300 HOLBÆK.

CAMILLA MARCUSSEN, født d. 10-1-1911, datter af Jørgen Marcussen, gift d. 3-5-1930 med Hans Andersen, født d. 12-11-1900, søn af Jens P. Andersen. Parret har børnene: Tage, født d. 16-3-1930, Jens P., født d. 12-11-1932, Else, født d. 4-6-1934 og Rita, født d. 24-1-1942.

H.A. døde d. 1-1-1980. Parret overtog gården i 1930.

Matr.nr. 2a og 5a. Ejendomsskyld 1.520.000. Grundskyld 415.000. Areal 23,5 ha. Stuehuset er opført 1910, stalden er fra omkring 1838 og lade 1989. Gården drives som alsidigt landbrug med en kvægproduktion på 21 køer og 25 ungdyr, af racen RDM, svineproduktionen er på 7 søer og der produceres ca. 100 stk. årligt. Der er 2 traktorer, ajlebeholder, 3 kornsiloer. Maskinstation bruges til en del af markarbejdet.

BORUPVEJ 3, "LUNDEGAARD",  
4300 HOLBÆK.

SVEND PETERSEN, gårdejer, født d. 25-9-1931, søn af Valdemar Petersen, gift d. 4-5-1957 med Leila Christensen, født d. 30-7-1938, datter af Aage Christensen. Parret har børnene: Jan, født d. 6-1-1959, Inger, født d. 10-10-1962, Lisbeth, født d. 10-6-1964 og Lotte, født d. 23-12-1968.

S.P. overtog gården d. 1-4-1960 fra sin far.

Matr.nr. 1a og 6a m.fl. Ejendomsskyld 1.500.000. Areal 22 ha., heraf 1,5 ha. eng. Desuden er der forpagtet ca. 5 ha.

Bygningerne er opført i 1914 og moderniseret i 1962, lade og maskinhus er fra 1975. Gården drives med en kvægproduktion på 30 malkekøer og 30 ungdyr af racen SDM. Salgsafgrøden er byg. Der er 2 traktorer, 1 mejetærsker, ajlebeholder, rendegraver og plantørrieri. Maskinstation bruges til lidt af markarbejdet.

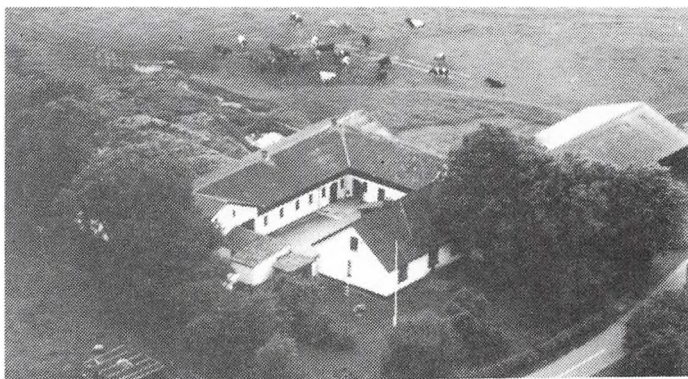

BORUPVEJ 21, NYRUP, 4420 REGSTRUP.

JØRGEN LARSEN, gårdejer, født d. 28-1-1931, søn af Knud Larsen.

J.L. overtog gården d. 11-6-1969 fra sin far.

Matr.nr. 5b. Ejendomsskyld 1.140.000. Grundskyld 244.000. Areal 15,2 ha., hveraf tilkøbt ca. 1 ha., der er 1 ha. mose.



Borupvej 21's stuehus er opført omkring 1880 og tilbygget omkring 1956, stalden er opført 1930, ladden 1940 og ny tald 1973. Gården drives med en kvægproduktion på 23 malkekøer og 24 ungdyr af racen RDM. Der er 3 traktorer, 1 mejetærsker og ajlebeholder. Maskinstation bruges til lidt af markarbejdet.

BRÆNDHOLTVEJ 116, "TJØRNEHØJ", SØNDERSTED, 4340 TØLLØSE.

KURT P. NIELSEN, gravemester, født d. 15-11-1936, søn af Erna og Erling Nielsen, gift d. 16-11-1957 med Gurli Andersen, født d. 6-11-1938, datter af Dagmar og Harald Andersen. Parret har børnene: Per, født d. 5-3-1958, Tina, født d. 22-4-1964 og Brian, født d. 18-5-1973.



G.A. er dagplejemor. K.P.N. har været i bestyrelsen for Venstre, forsamlingshuset og husmandsforeningen. Han overtog gården d. 15-2-1970 fra Oluf Andersen.

Matr.nr. 8b. Ejendomsskyld 1.280.000. Grundskyld 154.200. Areal 10,2 ha. og der er forpagtet ca. 7 ha.

Stuehus, stald og lade er opført i 1894, ny svinestald 1978 og 2 maskinhuse 1975-80. Gården drives som alsidigt landbrug med grise og kødkvæg. Salgsafgrøderne er raps og hvede. Der er 2 traktorer.

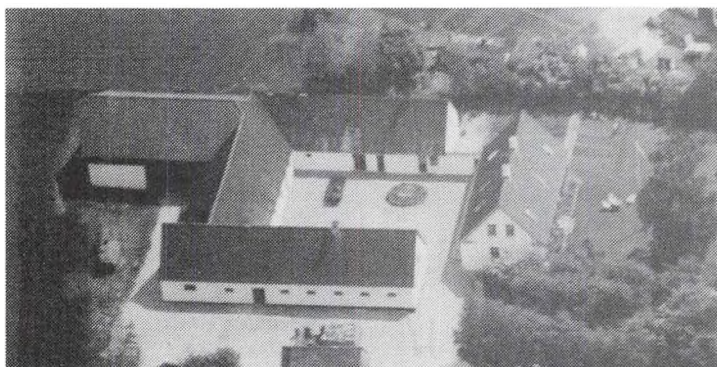

BUTTERUPVEJ 98, "LUNDEGÅRD", 4420 REGSTRUP.

INGOLF PETERSEN, lufthavnsforvalter, født d. 6-5-1942, søn af Margrethe og Ingemann Petersen, gift d. 6-5-1966 med Birgit Lyskjær Pedersen, født d. 14-1-1945, datter af Ellen og Gerhardt Pedersen. Parret har børnene: Anne, født d. 25-3-1968 og Mette, født d. 22-5-1973.

B.L.P. er kontorassistent ved Birkuben i Roskilde.

I.P. er lufthavnsforvalter ved Roskilde Lufthavn. Han overtog gården d. 31-12-1986 fra sin far, nuværende ejer er 5. generation.

Matr.nr. 5a Regstrup. Ejendomsskyld 1.230.000. Grundskyld 178.200. Areal 10,3 ha. og der er forpagtet 7,5 ha.

Stuehuset er opført i 1925, lade 1907 og 1940, maskinhus 1935 og stald 1955. Gårdens besætning er kødkvæg, af racen Charolais, samt kalkuner. Afgrøderne er ærter, sukkerroer, byg, hvede og græs. Der er 2 traktorer, ajlebeholder og kornsilo.



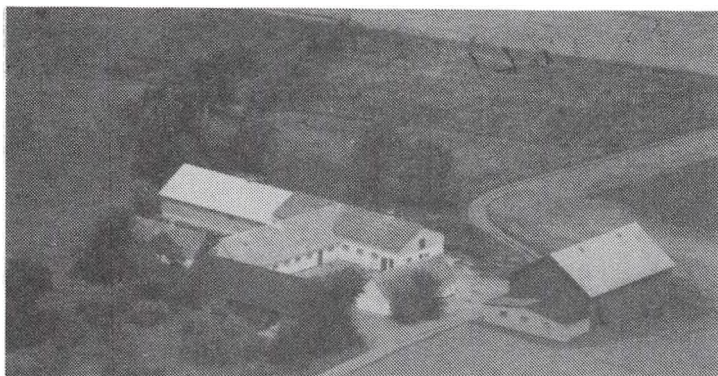

ENGVEJEN 6, "KILDEGAARDEN", HANERUP, 4420 REGSTRUP. ANKER HENRIKSEN, gårdejer, født d. 25-4-1931, søn af Niels Chr. Henriksen, gift d. 27-4-1963 med Birthe Agnete Hansen, født d. 11-2-1930, datter af Hans Chr. Hansen. Parret har børnene: Preben, født d. 2-11-1951, Hans Henning, født d. 7-10-1964, Helle Merete, født d. 5-11-1965 og Henrik Chr., født d. 2-12-1967.

A.H. overtog gården d. 11-12-1962 fra Laurits Madsen.

Matr.nr. 4a. Ejendomsskyld 1.230.000. Areal 16,1 ha., heraf ca. 2 ha. eng og 0,5 ha. skov.

Stuehuset er opført i 1969/70, stalde 1850, 1964, 1965, 1968 og 1978 samt hønsehus 1974. Gården drives med svineproduktion og salgsafgrøden er sukkerroer. Der er 1 traktor, ajlebeholder og kornsilo. Maskinstation bruges til en del af markarbejdet.

FÆVEJEN 1, "HJÆLMSBJERGGAARD", 4350 UGERLØSE.

HANS ÅGE LARSEN, gårdejer, født d. 30-9-1923, søn af Gabriel Larsen, gift i 1950 med Citta Kristensen, født d. 20-8-1925, datter af Alfred Kristensen.

H.Å.L. overtog gården i 1959 fra Hans Olsen.

Matr.nr. 4a. Ejendomsskyld 2.500.000. Grundskyld 491.700. Areal 27 ha., heraf tilkøbt 2,8 ha.

Stuehuset er opført i 1885, staldbygningerne er genopført efter brand i 1963. Gården drives med en slagtesvineproduktion på 280 stk. Salgsafgrøderne er sukkerroer, ærter og raps. Der er 2 traktorer, 1 mejetærsker, plansiloer, halmfyr, korntørningsanlæg og udmugningsanlæg.

GALØVEJ 10, 4340 TØLLØSE.

HANS FREDERIKSEN, boelsmand, født d. 5-5-1923, søn af Peter Frederiksen, gift d. 22-11-1952 med Douris Hansen, født d. 26-10-1932, datter af Jens Hansen. Parret har børnene: Carsten, født d. 14-5-1953 og Alice, født d. 30-10-1956.

H.F. overtog gården i 1950 fra sin far.

Matr.nr. 1f. Ejendomsskyld 520.000.

Areal 5,5 ha. og der er forpagtet ca. 1,5 ha.

Stuehuset er opført omkring 1900 og ombygget 1967, stald opført 1900 og lade 1947. Gården drives med en kvægproduktion på 6 malkekøer og 4 ungdyr af racen Jersey. Der er 1 traktor og ajlebeholder. Maskinstation bruges til lidt af markarbejdet.

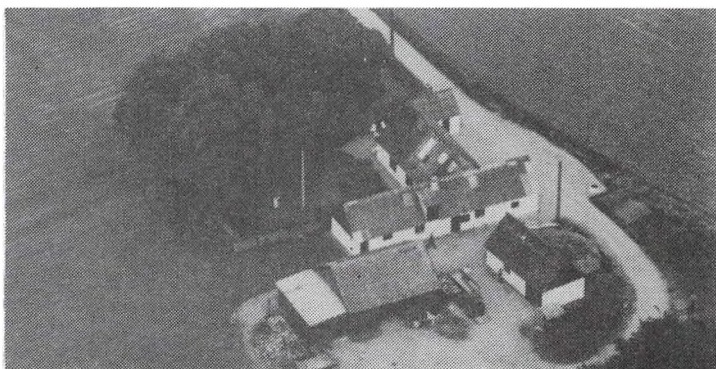

GL. SKOVVEJ 122, "BONA", 4420 REGSTRUP.

HANS PETER LARSEN, gårdejer, født d. 2-1-1958, søn af Herman Larsen, gift d. 24-5-1980 med Marianne Kristensen, født d. 12-10-1959, datter af Ole Kristensen. Parret har børnene: Signe, født d. 4-11-1983 og Rasmus, født d. 11-12-1988.

M.K. er dagplejemor.

H.P.L. overtog gården d. 1-5-1980 fra Knud Pedersen.

Matr.nr. 10b. Ejendomsskyld 1.500.000. Areal ca. 17 ha. og der er forpagtet ca. 60 ha. Stuehuset er opført omkring 1910 og senere moderniseret, stalde fra 1910 og 1972-74 er ombygget i 1980. Gården drives med en svineproduktion på 65 søer, ca. 1.200 smågrise og 150 slagtesvin. Salgsafgrøderne er raps, ærter, sukkerroer og hvede. Der er 2 traktorer, 1 mejetærsker og ajlebeholder. Maskinstation bruges til en del af markarbejdet.



HANERUPVEJ 17, "TOFTEGAARD", 4420 REGSTRUP.

HENRIK FRIMANN OLSEN, gård-ejer, født d. 5-9-1936, søn af Frimann Olsen, gift d. 12-9-1964 med Marianne.

H.F.O. er formand for skatteankenævnet, formand for Holbæk

Amts Gymnastikforening og for Radikale Venstre i Holbækkredsen. Han overtog gården d. 14-10-1966 fra Herman Christensen.

Matr.nr. 7a m.fl. Ejendomsskyld 3.040.000. Grundskyld 714.000. Areal 44 ha., heraf tilkøbt 15 ha., der er ca. 1,5 ha. mergelleje. Desuden er der forpagtet 15,5 ha.

Stuehuset er opført i 1870 og senere moderniseret, staldene er opført i 1926 og 1976, lade 1974 og 2 længer i 1870, som siden er moderniseret, der er maskinhus i laden. Gården drives med en svineproduktion på ca. 1.400 stk. årligt. Afgrøderne er raps, hvede og byg. Der er 2 traktorer, ajlebeholder, halmpræsser, 2 plansiloer og halmfyr.

HOLBÆKVEJ 69, "LILLEGÅRD", 4420 REGSTRUP.

GUNILLA OG KARSTEN RØNNOW.

Kongelig bygningsinspektør og arkitekt. Parret overtog gården i 1965 fra Åge Christensen. Stedet har tidligere tilhørt København Universitet. Matr.nr. 3b.

Ejendomsskyld 1.100.000. Grundskyld 187.400. Areal 30 ha., heraf tilkøbt 17 ha. fra naboejendommen "Ellerhøj".

Bygningerne er opført omkring år 1800. Gården drives med kvægproduktion af racen Hereford. Salgsafgrøderne er juletræer, korn og lucerne. Der er 2 traktorer, markvandsanlæg og halmfyr.

HOLBÆKVEJ 93a, "ALDERSRO", 4420 REGSTRUP.

POUL JENSEN, landmand, født d. 6-2-1914, søn af Jens Larsen Jensen, gift d. 7-11-1942 med Mary Vinther, datter af Marinus Vinther. P.J. overtog gården i 1953 fra Laurits Jacobsen. Gården har tidligere hørt under "Hermandsminde".

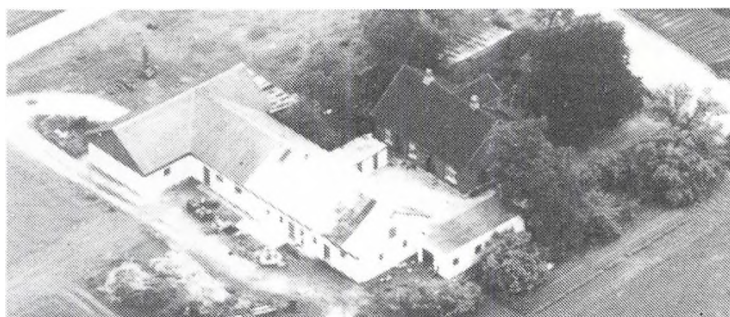

Matr.nr. 12b. Ejendomsskyld 1.150.000. Areal 8 ha., heraf tilkøbt 4,5 ha. Desuden er der forpagtet 7 ha.

Stuehuset og 2 længer er opført i 1906, lade 1961 og tilbygning til kostalden 1965. Gården drives med en kvægproduktion på 13 malkekøer og 17 fedekalve af racen Jersey. Salgsafgrøden er korn. Der er 2 traktorer og kornsilo.



HOLBÆKVEJ 95, "HERMANDSMINDE", 4420 REGSTRUP.

BENEDICTE HOLMEGEÅRD, datter af Ida og Jørgen Valdemar Schiødte, Asminderupgården, gift med Christian Holmegård, født d. 20-6-1923, søn af Karen og Søren Petersen, Svallerup.

B.H. er ejer af fabrikken "Mørkøv Betonvarefabrik". Hun over-

tog gården d. 5-1-1975 fra Peter Nielsen.

Matr.nr. 12am. Ejendomsskyld 1.780.000. Grundskyld 186.100. Areal 9,4 ha., heraf tilkøbt 1,7 ha., som er udlagt i have, sø og lund.

"Hermandsminde" er opkaldt efter en baron på "Løvenborg" og har tidligere heddet "Kræmmerstensgården". Ejendommen har tidligere hørt under "Løvenborg". Bygningerne er opført i 1840 og genopført i 1878 efter en brand. Salgsafgrøden er lucerne.

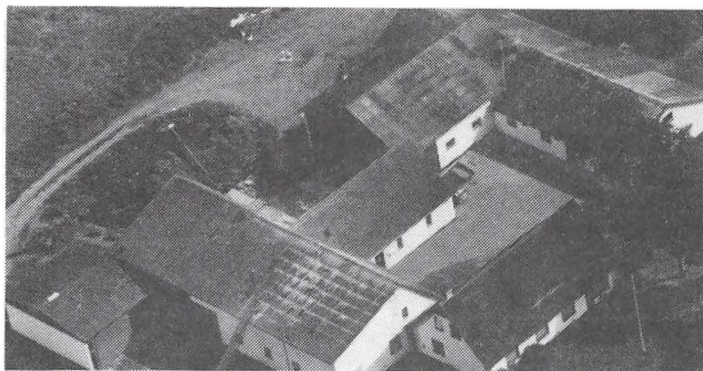

HOLBÆKVEJ 146, "VANGGÅRDEN", 4420 REGSTRUP.

HELGE CHRISTENSEN, gårdejer, født d. 22-11-1936, søn af August Christensen, gift d. 27-3-1965 med Lis Jacobsen, født d. 24-7-1945, datter af Laurits Jacobsen.

L.J. er dagplejemor.

H.C. overtog gården i 1965 fra sin svigerfar, nuværende ejer er 3. generation på gården, som har

været i slægtens eje siden 1907. Matr.nr. 12c. Ejendomskyld 2.050.000. Grundskyld 649.800. Areal 38 ha. og der er forpagtet 11 ha.

Stuehuset er opført i 1907, om- og tilbygget 1973, 2 staldbygninger og lade er opført 1907, svinestalden er tilbygget i 1947 og stalden er fra 1977. Gården drives som alsidigt landbrug med en kvægproduktion på 35 malkekøer og 35 ungdyr af racen SDM, svineproduktionen er på 7 årssøer + opdræt, desuden er der 1 hoppe af racen Fjordhest. Salgsafgrøderne er korn og raps. Der er 2 traktorer, 1 mejetærsker, plansiloer og højsilo. Der er ansat 1 medhjælper.

H.C. ejer og driver også gårdene Holbækvej 134 og Skovvej 5, de drives fra Holbækvej 146 og er inkluderet i dennes areal.

HOLBÆKVEJ 148, "LILJEGÅRDEN", NR. JERNLØSE, 4420 REGSTRUP.

MICHAEL DYRE-OUSTED, gård-ejer, født d. 1-9-1947, søn af Tove og Egon Ousted, gift d. 28-5-1988 med Dorte Dyre, født d. 17-10-1951, datter af Margrethe og Palle Dyre. Parret har børnene: Mia, født d. 6-10-1982 og Morten, født d. 1-3-1990. D.D. er afdelingssygeplejerske.

M.D.O. er jobkonsulent. Han overtog gården d. 12-5-1989 fra Frode Højergaard. Matr.nr. 11a. Ejendomsskyld 1.700.000. Grundskyld 475.000. Areal 25 ha., der er 4 ha. eng, incl. 2 mindre søer.

Bygningerne er opført i 1896, stalderne er renoveret i 1975 og maskinhuset er opført i 1976. Gårdens besætning er leicester-finuldsfår samt mohairgeder. Salgsafgrøderne er lucerne, raps og hvede. Der er 2 traktorer, 1 mejetærsker, kornsilo, halmfyr og korn-tørringsanlæg.

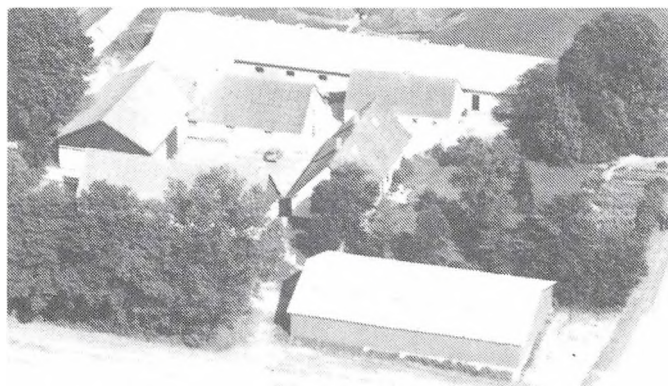
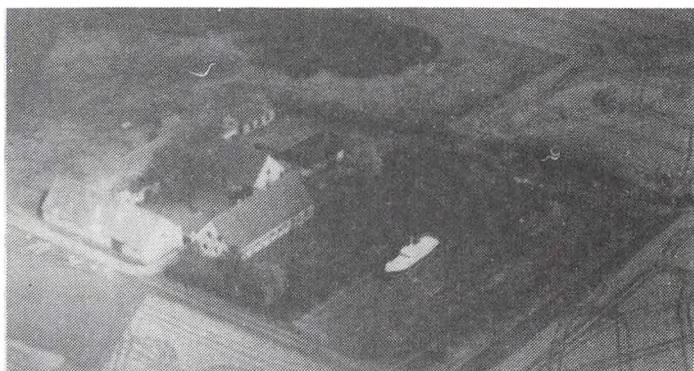

HOLLØSEVEJ 20, "FREDERIKSTEN", 442 REGSTRUP.

NIELS MEINERT LARSEN, gård-ejer, født d. 10-12-1941, søn af Thomas Larsen.

N.M.L. overtog gården d. 1-6-1971 fra sin mor.

Matr.nr. 7a. Ejendomsskyld 2.750.000. Areal 50 ha., heraf tilkøbt 30 ha. Stuehuset er opført i 1859, stalde 1900 og 1977 samt maskinhus 1976. Gården drives med en slag-

tesvineproduktion på 1.300 stk. årligt. Salgsafgrøderne er sukkerroer og raps. Der er 3 traktorer, 1 mejetærsker, ajlebeholder, roeoptager og kornsilo. På gården er 1 medhjælper og der bruges lidt maskinstation.

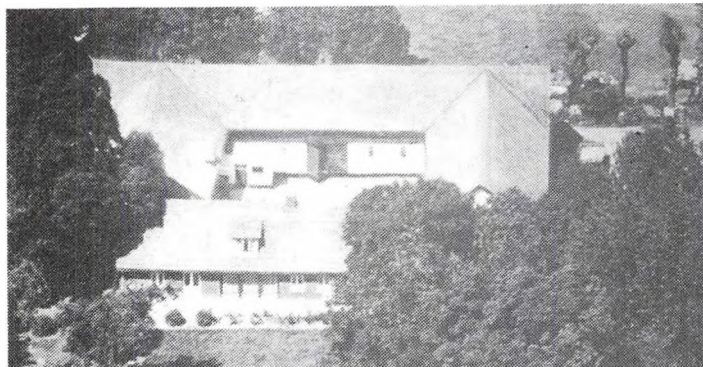

HOVEDGADEN 110, "LILJEGAARDEN", 4420 REGSTRUP.

TORBEN ERIK LARSEN OG IB BENT LARSEN.

T.E.L. er født d. 24-5-1927, gift d. 28-11-1953 med Asta Holmgaard Nielsen, født d. 27-10-1931, datter af Carl B. Nielsen. De har børnene: Lars, født d. 14-5-1955 og Bodil, født d. 13-7-1962. I.B.L. er født d. 15-11-1929.

T.E.L. og I.B.L. er brødre og er

sønner af Hans Nielsen Larsen. De overtog gården d. 1-1-1972 fra faderen, de er 4. generation på gården.

Matr.nr. 6a m.fl. Ejendomsskyld 1.800.000. Areal 34 ha., heraf tilkøbt 5,5 ha., der er 5,5 ha. eng, 26 ha. er bortforpagtet.

Stuehuset er opført i 1793 og ombygget 1951, stald og lade er opført 1911. På gården er der 2 traktorer, 1 mejetærsker, ajlebeholder og 3 plansiloer.

HØJLYSTVEJ 11, "BROHOLM", 4300 HOLBÆK.

MARIUS PEDERSEN, født d. 28-1-1942, søn af Jens Anton Pedersen, gift d. 25-2-1967 med Inge Magrethe Larsen, født d. 3-7-1943, datter af Jacob Nordenskjold Larsen. Parret har børnene: Carsten Michael, født d. 8-7-1967, Niels Jacob, født d. 8-8-1970 og Laila Margrethe, født d. 18-12-1971.

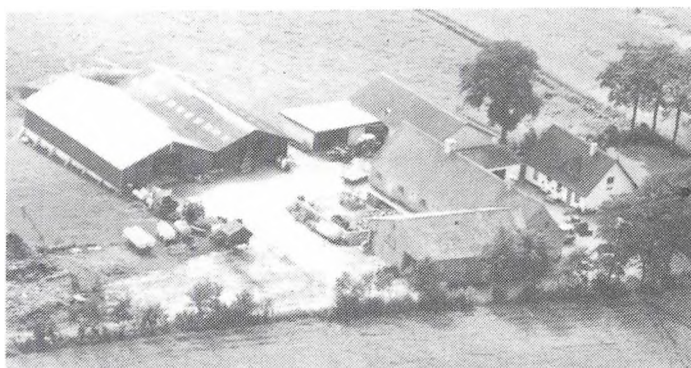

M.P. driver maskinstation, han er i bestyrelsen for Sjællandske Maskinstationersforening og i planteavludvalget for Holbæk Landboforening, han har været på Korinth Landbrugsskole. Han overtog gården d. 1-10-1968 fra Ove Schmidt.

Matr.nr. 8e m.fl. Ejendomsskyld 3.100.000. Areal 42 ha., heraf tilkøbt 31 ha., der er 3 ha. eng. Desuden er der forpagtet 19,5 ha.

Stuehuset er opført i 1912 og ombygget 1981, stalden fra 1944 er moderniseret, lade er opført 1946, værksted 1970, løsdriftstald 1974, 2 maskinhuse 1978 og 1987 og kornmagsin 1986. Gården drives som alsidigt landbrug med en slagtesvineproduktion på 600 stk. årligt, kvægproduktion er på 20 ammekøer + opdræt. Salgsafgrøderne er raps, sukkerroer, ærter, byg, hvede, vinterbyg og frøgræs. Maskinstationen har 7 traktorer, 3 mejetærskere, 1 rendegraver, 2 roeoptagere, 1 gummiged, 2 såmaskiner, 1 majs-snitte, 2 sprøjter, 1 combiharve, 1 skårlægger samt 2 andre specialmaskiner, derudover er der ajlebeholder, plansilo, tårnsilo og ensialgeopbevaring.

JUKKERUPVEJ 4, "KIKHØJGAARD", 4340 TØLLØSE.

THORVALD NORDLAND KRISTENSEN, gårdejer, født d. 26-11-1919, søn af Hans Kristensen, gift d. 6-4-1946 med Tove Andersen, født d. 28-2-1926, datter af Hans Andersen. Parret har børnene: Gunvor, født d. 27-5-1946 og Ida, født d. 10-10-1947.

T.N.K. driver kennel med minigravhunde. Han overtog gården d. 1-4-1946 fra Hartvig Kjær.

Matr.nr. 6. Ejendomsskyld 950.000. Areal 11 ha.

Stuehus og stald er opført i 1925 samt lade 1948. Gårdens besætning er på 4 kreaturer. Salgsafgrøden er raps. Der er 1 traktor og ajlebeholder. Maskinstation bruges til alt markarbejdet.

JUKKERUPVEJ 5, "URHØJGAARD", 4340 TØLLØSE.

PREBEN ANDERSEN, gårdejer, født d. 3-6-1931, søn af Hans Andersen, bor sammen med Anna Petersen, født d. 14-1-1926, datter af Chr. Christoffersen.

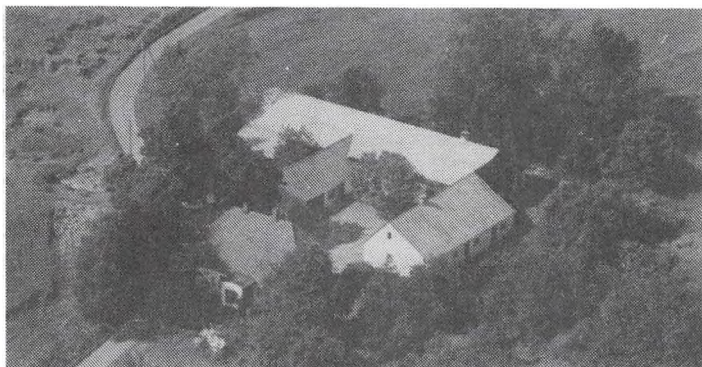

Preben Andersen overtog gården d. 11-7-1962 fra sin far. Matr.nr. 7 Jukkerup Vang. Ejendomsskyld 900.000. Areal 13 ha., heraf 6 ha. skov og mose. Stuehuset er opført 1924, lade 1919 og stald 1929. Gården drives som alsidigt landbrug med en kvægproduktion på 10 slagtekalve af racerne Hereford og krydsninger, svineproduktionen er på ca. 10 stk. Salgsafgrøderne er raps, rug og hvede. Der er 1 traktor. Maskinstation bruges til en del af markarbejdet.

**KAGERUPVEJ 1, "ALLEGÅRD", SIBBERUP, 4420 REGSTRUP.**

HANS KIRKETOFT HANSEN, gårdejer, født d. 26-5-1921, søn af Christoffer Hansen, gift d. 6-5-1950 med Oda Rasmussen, født d. 26-11-1925, datter af Jens Rasmussen. Parret har børnene: Kurt, født d. 8-6-1953 og Bent, født d. 9-5-1961.

H.K.H. overtog gården d. 15-3-1951 fra Kristian Rasmussen.

Matr.nr. 6a m.fl. Ejendomsskyld 1.230.000. Grundskyld 337.200. Areal 20 ha., heraf ca. 2,5 ha. mose.

Stuehuset er opført omkring 1890 og senere restaureret, stalde er opført i 1890 og 1955 samt lade 1967. Gårdens besætning er på 5 søer. Salgsafgrøderne er hvede, raps, lucerne og byg. Der er 1 traktor og ajlebeholder. Maskinstation bruges til lidt af markarbejdet.

**KAGERUPVEJ 18, "FRIHEDSDAL", 4420 REGSTRUP.**

INA PETERSEN, født d. 5-7-1920, datter af William Andersen, gift d. 29-5-1939 med Johan Petersen, født d. 6-2-1914, søn af Holger Petersen. Parret har børnene: Anne Marie, født d. 25-9-1940 og Carsten, født d. 28-6-1944.

I.P. overtog gården i august 1960.

Matr.nr. 6 m.fl. Ejendomsskyld 1.000.000. Grundskyld 212.600. Areal 11 ha. Jorden er bortforpagtet.

Bygningerne er opført i 1952 efter en brand. Der er 1 traktor.

**KNABSTRUPVEJ 2, "KIRKEBERG-GÅRD", SDR. JERNLØSE, 4420 REGSTRUP.**

MOGENS GULDBERG OLSEN, gårdejer, født d. 1-10-1942, søn af Gerda og Robert Guldberg Olsen.

M.G.O. overtog gården d. 1-8-1968 fra Peter Ove Marius Larsen.

Matr.nr. 8a m.fl. Ejendomsskyld 3.200.000. Areal 48 ha., heraf tilkøbt 14 ha. og der er forpagtet 5,5 ha.

Stuehusets alder er ukendt, stald opført 1907, portlænge 1910, lade 1917, nye stalde 1976 og 1978, maskinhus 1980 og gastæt silo 1981. Gården drives med slagtesvineproduktion, der er 1.100 grise på stald og der leveres ca. 3.600 stk. årligt. Salgsafgrøden er vinterraps og desuden avles der vinterbyg, vårbyg og vinterhvede. Der er 2 traktorer, 1 mejetærsker, ajlevogn med spreder, 4 ajlebeholdere, gastæt silo og kornsiloer.

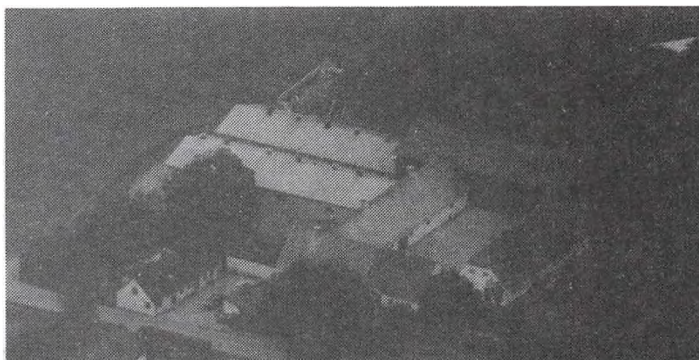

**KNABSTRUPVEJ 11, "MAMREGAARD", 4420 REGSTRUP.**

HENRIK NIELSEN, gårdejer, født d. 19-5-1952, søn af Christian Nielsen, gift d. 19-5-1979 med Hanne Mortensen, født d. 13-10-1953, datter af B. Mortensen. Parret har børnene: Søren, født d. 14-6-1980 og Lars, født d. 19-5-1983.



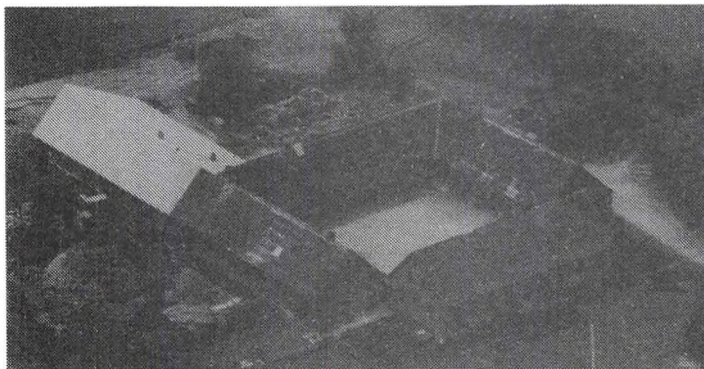

Henrik Nielsen har været på Bygholm Landbrugsskole, han er i bestyrelsen for Holbæk Landboforening og i den lokale landboforening. Han overtog gården i perioden 1978-82 fra sin far, nuværende ejer er 7. generation.

Matr.nr. 2a. Ejendomsskyld 2.850.000. Grundskyld 995.200. Areal 52 ha., heraf 4 ha. eng. Bygningerne er opført i 1877 og løbende restaureret, gammel

stald opført 1877 og ny stald i 1976. Gården drives med en kvægproduktion på 60 årskøer og 100 ungdyr af racerne RDM og Jersey. Salgsafgrøden er maltbyg. Der er 2 traktorer, ajlebeholder, roeoptager, halmpresser og plansilo. På gården er 1 medhjælper og der bruges lidt maskinstation.

H.N. ejer også Knabstrupvej 17, som han overtog i 1985 og som er på 20 ha.

#### KNABSTRUPVEJ 15, "MEJNERTSGAARD", 4420 REGSTRUP.

VIGGO MEJNERTSEN, gårdejer, født d. 10-8-1923, søn af Meinert Meinertsen, gift d. 15-10-1955 med Inger Keofoed Jensen, født d. 9-4-1931, datter af Knud K. Jensen. Parret har børnene: Agnete, født d. 20-8-1956, Claus, født d. 6-1-1958 og Niels, født d. 13-6-1962.

V.M. overtog gården i 1964 fra sin far, nuværende ejer er 5. generation.

Matr.nr. 7a m.fl. Ejendomsskyld 2.350.000. Areal 33 ha.

Stuehuset er opført omkring 1700 og senere restaureret, stalden fra 1860 er restaureret i 1950, stald opført 1953, svinestald 1978, lade 1900 og 2 maskinhuse 1950. Gården drives med en slagtesvineproduktion på 1.600 stk. årligt. Salgsafgrøderne er ærter, raps og hvede. Der er 2 traktorer, ajlebeholder, 6 tårnsiloer og 4 plansiloer. Maskinstation bruges til høst.

#### KNABSTRUPVEJ 18, "I/S MOSEGÅRDEN", KRØJERUP, 4420 REGSTRUP.

BENT OG NIELS ERIK ANDERSEN.

N.E.A. er født d. 29-6-1923, gift d. 8-11-1952 med Asta Hansen, født d. 23-6-1931, datter af Thorvald Hansen. Parret har børnene: Bent, født d. 29-6-1954 og Jonna, født d. 17-10-1956.

B.A. er født d. 29-6-1954.

Nuværende ejer er 5. generation på gården, som blev omdannet til I/S i 1987.

Matr.nr. 2a. Ejendomsskyld 2.090.000. Grundskyld 422.600. Areal 25 ha.

Stuehuset er opført i 1945/46, stald og lade 1945/46, ny stald 1978 og maskinhus 1985/86. Gården drives med en svineproduktion på 35 årssøer, der leveres ca. 600 årligt. Salgsafgrøderne er ærter, sukkerroer, hvede, byg og vinterbyg. Der er 2 traktorer, 1 mejetærsker, ajlebeholder, 1 roeoptager, plansilo og tårnsilo.

#### KNABSTRUPVEJ 47, "I/S LUNNSGÅRD", 4420 REGSTRUP.

INGRID, RITA OG REINAR HANSEN.

Ingrid er født d. 4-2-1930, Rita født d. 28-9-1925 og Reinar, født d. 18-6-1946. Reinar Hansen er gift med Pia Clausen, født d. 11-7-1957. Parret har børnene: Jesper, født d. 7-10-1979 og Mette, født d. 9-10-1982.

I.H., R.H. og R.H. overtog gården i 1972 fra deres far, nuværende ejere er 6. generation.

Matr.nr. 1a. Ejendomsskyld 2.280.000. Grundskyld 621.800. Areal 35,5 ha., der er ca. 0,5 ha. skov.

Stuehuset er opført i 1952 efter brand, laden fra 1948 er tilbygget i 1980 og der er maskinhus. Gården drives udelukkende med planteproduktion bestående af vinterbyg, sukkerroer, hvede og frøgræs. Der er 3 traktorer, 1 mejetærsker, 1 rendegraver, 1 roeoptager og kornopbevaring.

LL. KNABSTRUPVEJ 3, 4420 REGSTRUP.

TORBEN PETERSEN, gårdejer, født d. 28-7-1950, søn af Henning Petersen, gift d. 28-7-1973 med Kirsten Olsen, født d. 3-8-1947, datter af Børge Olsen. Parret har datteren Tina, født d. 9-9-1975.

T.P. er specialarbejder. Han overtog gården i august 1972 fra Aase Madsen.

Matr.nr. 1d m.fl. Ejendomsskyld 820.000. Grundskyld 68.300. Areal 3,8 ha.

Stuehuset er restaureret og maskinhuset er fra 1974/75. Gårdens besætning er tyrekalve og grise. Salgsafgrøderne er hvede og byg. Der er 3 traktorer, 1 mejetærsker og ajlebeholder. Der bruges lidt maskinstation.

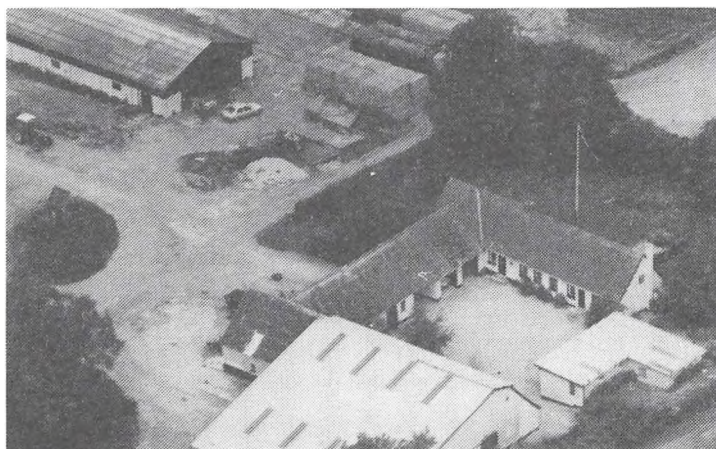

LL. KNABSTRUPVEJ 5, "GLADE-BJERGGÅRD", 4420 REGSTRUP.

SØREN BERG, gårdejer, født d. 10-5-1961, søn af Svend Aage B. Hansen, gift d. 22-4-1985 med Kirsten Nielsen, født d. 8-3-1962, datter af Jørgen Nielsen. Parret har børnene: Jesper, født d. 22-9-1986 og Pernille, født d. 30-3-1989.

K.N. er apoteksassistent.

S.B. overtog gården d. 15-1-1988 fra Benny Andersen.

Matr.nr. 4i, 8a, 1a og 2b. Ejendomsskyld 2.400.000. Areal 40 ha., heraf tilkøbt 14,7 ha. og der er forpagtet 5,5 ha. I 1989 blev der solgt 8,5 ha. mose.

Stuehuset er opført i 1860 og senere restaureret, stalde opført 1860 og 1982 samt lade 1990. Gården drives med en kvægproduktion på 75 malkekøer og 90 ungdyr af racerne Jersey og SDM. Salgsafgrøderne er hvede og maltbyg. Der er 4 traktorer, 2 gylletanke, roeoptager og silo. Maskinstation bruges til alt markarbejdet og der er 1 medhjælper.

LODVEJEN 9, "SASSEMOSEGÅRD", 4300 HOLBÆK.

JOSVALD NIELSEN, gårdejer, født d. 29-10-1928, søn af Anne og Albregt Nielsen, gift d. 5-11-1958 med Eva Andersen, født d. 1-7-1932, datter af Sigrid og Lars Andersen.

J.N. overtog gården d. 11-6-1958 fra Vilhelm Nielsen.

Matr.nr. 6b og 9d. Ejendomsskyld 1.200.000. Areal 13,7 ha., heraf tilkøbt 6,6 ha. og der er forpagtet 3 ha.

Bygningerne er opført i 1900 og restaureret 1954, ny svinestald er bygget i 1970. Gården drives med svineproduktion. Afgrøderne er byg, hvede, ærter og raps. Der er 1 traktor og kornsilo.



LYSMOSEVEJ 1, "TRANHOLM", 4420 REGSTRUP.

ROBERT NIELSEN, gårdejer, født d. 4-4-1942, søn af Niels Nielsen.

R.N. overtog gården i 1981 fra sin far.

Matr.nr. 6c m.fl. Ejendomsskyld ca. 1.000.000. Areal 14 ha.

Bygningerne er opført i 1890 og der er en meget gammel stald.



Gårdens besætning er på 4 kreaturer af blandet race og ca. 25 svin. Salgsafgrøden er vintersæd. Der er 1 traktor, andel i mejetærsker og ajlebeholder.

**LYSMOSEVEJ 3, "LYSMOSEGAARD", 4420 REGSTRUP.**

TORBEN JENSEN, gårdejer, født d. 1-9-1959, søn af Henning Jensen, gift d. 7-6-1986 med Birgitte Juul Pedersen, født d. 20-7-1962, datter af Arne J. Pedersen. Parret har sønnen Jacob, født d. 24-2-1988. B.J.P. er børnepædagog. T.J. er skovarbejder. Han overtog gården d. 1-8-1985 fra Harald og Arne Juel Kristensen.

Matr.nr. 6b m.fl. Ejendomsskyld 1.700.000. Grundskyld 412.900. Areal 25 ha., heraf 1 ha. mose og 0,5 ha. med stedmoderblomster. Stuehuset er opført i 1900 og 1972, laden er bygget sammen med stalden og der er maskinhus i laden. Gården drives med en svineproduktion på 45 søer og der produceres ca. 800 slagtesvin årligt. Salgsafgrøderne er raps, hvede og vinterbyg. Der er 2 traktorer, 1 mejetærsker, ajlebeholder og 5 tårnsiloer, 2 med kold lufts tørring. Maskinstation bruges til lidt af markarbejdet.

**MARKVEJEN 3, "BÆKKEN", 4340 TØLLØSE.**

NORBERT MARX, født d. 22-10-1947, gift med Susanne.

S.M. er kontorassistent. N.M. er bryggeriarbejder. Han overtog gården d. 1-11-1981. Matr.nr. 46a. Ejendomsskyld 1.430.000. Areal 12 ha., heraf 0,5 ha. granplantage.

Stuehuset er gennemrestaureret i 1970, stalde opført 1874, 1920 og 1979. Gården drives med kalveopdræt og lidt grise. Salgsafgrøderne er byg, hvede og raps. Der er 1 traktor og gylletank.

**MOGENSTRUPVEJ 4, 4300 HOLBÆK.**

HANS HANSEN, gårdejer, født d. 6-7-1910, søn af Theodor Hansen, gift i 1935 med Agnes Larsen, født d. 1-2-1909, datter af Peter Larsen. Parret har sønnen Erik, født d. 20-2-1937. H.H. overtog gården i 1943 fra Frederik Sørensen. Matr.nr. 3m. m.fl. Ejendomsskyld 700.000. Areal 5,5 ha. Jorden er bortforpagtet. Bygningerne er opført omkring 1920, stuehuset er tilbygget i 1953. Gården drives med svineavl og høns.

**MØLLEGÅRDSVEJ 10, "NYVANG", 4340 TØLLØSE.**

ANNE LISE DYREHOLT, født d. 03-09-1937, datter af Andreas Vinther, gift d. 28-08-1965 med Leif Dyreholt, født d. 04-05-1942, søn af Harald Dyreholt. L.D. er graver. A.L.D. overtog gården d. 07-03-1976 fra Svend Hansen.

Matr. nr. 6d. Ejendomsskyld 840.000. Grundskyld 129.500. Areal 7,2 ha. Stuehus, stald og vognport opført ca. 1912-1917. Der er ca. 50 høns. Salgsafgrøderne er korn, frøgræs og raps. Der er 1 traktor, 1 mejetærsker og plantørringsanlæg.

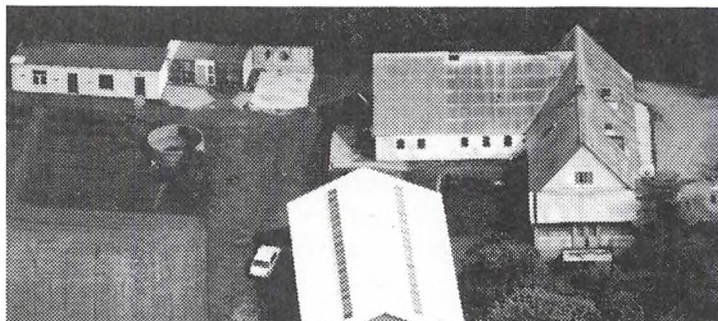

**MØRKØVVEJ 3, "SKOVLUND", 4340 TØLLØSE.**

VIGGO RASMUSSEN, gårdejer, født d. 16-11-1934, søn af Anne Marie og Henrik Rasmussen, gift d. 26-7-1953 med Agnethe Johanne Olsen, født d. 13-7-1935, datter af Ella Viola og Evald Olsen. Parret har børnene: Niels Henrik, født d. 22-9-1953, Ulrika Asta,

født d. 16-10-1954, Leif Eskild, født d. 6-11-1955, Jeanette Ursula, født d. 12-6-1959 og Alf Ulrik, født d. 21-8-1966. V.R. overtog gården d. 1-7-1954 fra Børge Jensen. Matr.nr. 21a og 1c. Ejendomsskyld 780.000. Grundskyld 101.100. Areal 5,2 ha. og der er forpagtet ca. 4,5 ha. Svinestalden er opført i 1955 og laden 1979. Gårdens besætning består af køer og 1 tyrekalv af racen Hereford. Der er 1 traktor, 1 mejetærsker, kornsilo, ensilageopbevaring, halmfyr og genvindingsanlæg for varme til stuehuset. Der benyttes maskinstation.

**NYVÆNGE 12, "KASTANIEHØJ", 4350 UGERLØSE.**

HELGE FREDE KRISTENSEN, gårdejer, født d. 9-8-1935, søn af Jenny og Kristen Kristensen, gift d. 21-11-1959 med Else Elisabeth Johansen, født d. 15-3-1939, datter

af Åse og Hans Johansen. H.F.K. overtog gården i 1961 fra sine forældre. Matr.nr. 1f. Ejendomsskyld 1.100.000. Grundskyld 147.200. Areal 10,2 ha., heraf tilkøbt 5 ha., der er 1 ha. eng. Desuden er der forpagtet 10 ha. Stuehuset er opført ca. 1900 og tilbygget 1983, staldbygningens alder er ukendt, lade opført 1965 og 1974 og stald 1973. Gården drives med en kvægproduktion på 30 malkekøer og 40 ungdyr af racen SDM. Der er 2 traktorer og ensilageopbevaring. Der benyttes husbond afløser.

NØRRESKOVVEJ 9, "NØRSKOVGÅRD", 4440 MØRKØV.

HARTVIG ARLETH, gårdejer, født d. 8-6-1908, søn af Ingvar Arleth, gift d. 28-10-1939 med Meta Jensen, født d. 14-9-1910, datter af Martinus Jensen.

H.A. overtog gården i 1959 fra Helge Jensen. Matr.nr. 5a og 6a. Ejendomsskyld ca. 1.500.000. Areal 15 ha., heraf 1 ha. krat. Stuehuset er opført midt i 1850'erne og senere restaureret, stalden er fra 1988 og maskinhuset 1980. Gården drives udelukkende med planteproduktion bestående af ærter, hvede og rug. Der er 1 traktor.

NØRUPVEJ 24, 4420 REGSTRUP.

HENNING LARSEN, han er gift med Ingrid.

H.L. overtog gården i 1961. Areal 28 ha. Bygningerne er opført i 1898 og 1965-82. Gårdens besætning er kvæg, der er 1 medhjælper.



NØRUPVEJ 28, "VESTERVANG", 4300 HOLBÆK.

ERLING CHRISTIANSEN, gårdejer, født d. 9-3-1927, søn af Karl Christiansen, gift d. 29-4-1951 med Ruth Hansen, født d. 24-4-1931, datter af Hans P. Hansen. Parret har børnene: Peter, født d. 27-4-1958 og Niels, født d. 15-8-1964.

E.C. har været oliechauffør i 20 år. Han overtog gården d. 1-5-1961 fra sin mor, nuværende ejer er 3. generation. Matr.nr. 7a. Ejendomsskyld 1.100.000. Grundskyld 340.000. Areal 11,3 ha. Jorden er bortforpagtet. Stuehuset er opført i 1921 og senere moderniseret, stalden fra 1921 er ombygget til svin i 1970 og laden er fra 1939. Der er 2 traktorer, ajlebeholder, tørresilo og kornmagasin.

NØRUPVEJ 48A, "LUNDSBAKKEGAARD", 4300 HOLBÆK.

JOHANNES PEDERSEN, gårdejer, født d. 5-4-1929, søn af Jens Pedersen, gift d. 6-12-1958 med Grethe Jensen, født d. 20-2-1932, datter af Ejnar Jensen. Parret har børnene: Jens Peter, født d. 19-6-1959, Anders, født i januar 1961, Signe Marie, født d. 4-3-1962 og Niels Erik, født d. 11-4-1964. G.J. er hjemmesygeplejerske. J.P. er tidligere sognefoged og i kommunalbestyrelsen i Jernløse. Han overtog gården i 1952 fra Jens P. Andersen. Matr.nr. 7d og 8g. Ejendomsskyld 2.700.000. Areal ca. 31 ha.

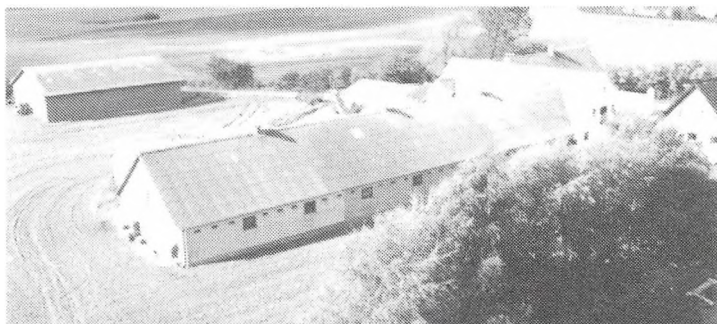

Stuehuset er opført omkring 1870 og moderniseret 1975, stalden fra 1928 er tilbygget i 1965, 1975 og 1982, maskinhus og lade er opført i 1982. Gården drives med en svineproduktion på ca. 1.800 stk. smågrise årligt. Salgsafgrøderne er raps og hvede. Der er 3 traktorer, gylletank og plansilo. Maskinstation bruges til høst og gødning og der er 1 skoledreng til hjælp.

RINGSTEDVEJ 160, "BUSKBJERGGAARD", VESTERSKOV, 4300 HOLBÆK.

LARS NIELSEN, gårdejer, født d. 26-4-1963, søn af Josvald Nielsen, gift d. 1-4-1989 med Anette Steinicke, født d. 2-4-1964, datter af Børge Steinicke. Parret har

datteren Camilla, født d. 15-2-1988. A.S. er husholdningslærer.

L.N. er i bestyrelsen for Jernløse Landboforening. Han overtog gården d. 1-7-1982 fra Gunnar Sørensen. Matr.nr. 6p. Ejendomsskyld 1.350.000. Areal 33,1 ha., heraf 3 ha. eng og der er forpagtet ca. 3 ha. eng.

Stuehuset er opført før 1900 og senere restaureret, stald og lade er bygget efter 1900. Gården drives som alsidigt landbrug med en slagtesvineproduktion på ca. 1.000 stk. fedesvin årligt, en kvægproduktion af racerne Hereford og RDM samt 4 heste af racen Dansk Varmblod. Der er 1 traktor, ajlebeholder og gastæt silo. Maskinstation bruges til høst og gødning.

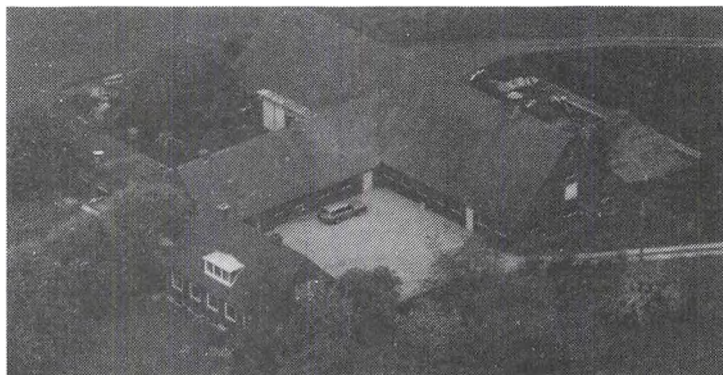

RINGSTEDVEJ 198, 4300 HOLBÆK.

ANNE MARIE OG TORBEN RASMUSSEN, gårdejere.

T.R. er født den 8-5-1948, søn af Hans Rasmussen, gift d. 12-7-1969 med Anne Marie Mortensen, født d. 20-8-1947, datter af Kristian Mortensen. Parret har børnene: Lars, født d. 3-9-1972, Jens, født d. 2-9-1974, Poul, født d. 7-3-1979 og Berit, født d. 16-6-1982.

Parret overtog gården d. 11-6-1977 fra Kristian Mortensen.

Matr.nr. 6a. Ejendomsskyld 1.710.000. Grundskyld 422.600. Areal 22,3 ha. Stuehuset er opført i 1948 og senere moderniseret, stalden fra 1948 er ombygget i 1978, laden er fra 1948. Gården drives med en slagtesvineproduktion på 250 stk. årligt. Salgsafgrøden er raps. Der er 2 traktorer, gylletank, 3 plansiloer og kold lufts tørreri. Maskinstation bruges til en del af markarbejdet.

RINGSTEDVEJ 199, "KVANLØSEGÅRD", 4300 HOLBÆK.

JENS JENSEN, gårdejer, født d. 27-12-1944, søn af Kristian Jensen, gift d. 18-10-1975 med Jytte Nielsen, født d. 3-2-1948, datter af Hans Josef Nielsen. Parret har børnene: Liselotte, født d. 21-8-1967, Jeanette, født d. 24-3-1970, Maria, født d. 15-7-1976 og Ulla, født d. 28-2-1979.

J.N. er plejehjemsassistent.

J.J. overtog gården d. 1-6-1973 fra sin far.

Matr.nr. 2a. Ejendomsskyld 1.990.000. Grundskyld 387.600. Areal 22 ha. og der er forpagtet 5 ha.

Stuehuset er opført i 1911 og senere restaureret, 2 stalde og lade er opført 1979, der er maskinhus i laden. Gården drives med en svineproduktion på 450 stk. årligt og 1.200 slagtesvin, derudover er der 1 ponyhest. Der er 2 traktorer, ajlebeholder og 4 tårnsiloer samt varm og kold lufts tørreri. Maskinstation bruges til en del af markarbejdet.

RINGSTEDVEJ 220, "IGELMOSEGAARD", IGELSØ, 4300 HOLBÆK.

JØRGEN HANSEN, gårdejer, født d. 2-3-1939, søn af Ingvar Hansen, gift d. 12-2-1971 med Edith Jeppesen, født d. 4-3-1928, datter af Jens Chr. Jeppesen. Parret har datteren Lizzi, født d. 28-2-1950.

J.H. overtog gården i 1970.

Matr.nr. 2a m.fl. Ejendomsskyld 1.230.000. Grundskyld 310.900. Areal 17,5 ha.

Stuehuset er opført i 1903/04 og senere restaureret, stalden fra 1903/04 er ombygget i 1978/79, lade opført 1936 og maskinhus 1985. Gården drives med planteavl samt en svineproduktion på 25 søer og der produceres ca. 400 slagtesvin årligt. Der er 2 traktorer, 1 mejetærsker, ajlebeholder og 2 kornsiloer. Maskinstation bruges til en del af markarbejdet.

RINGSTEDVEJ 227, "RYTTERGÅRDEN", KVANLØSE, 4300 HOLBÆK.

ERLING BØRGE HANSEN.

E.B.H. overtog gården i 1951 fra sine forældre.

Matr.nr. 3a m.fl. Areal 30 ha. og der er forpagtet 60 ha.

Bygningerne er opført i 1943. Gården drives med svineproduktion og planteproduktionens salgsafgrøder er ærter og raps. Der er 3 traktorer og kornsilo. Der er desuden ansat en medarbejder på halvtid.

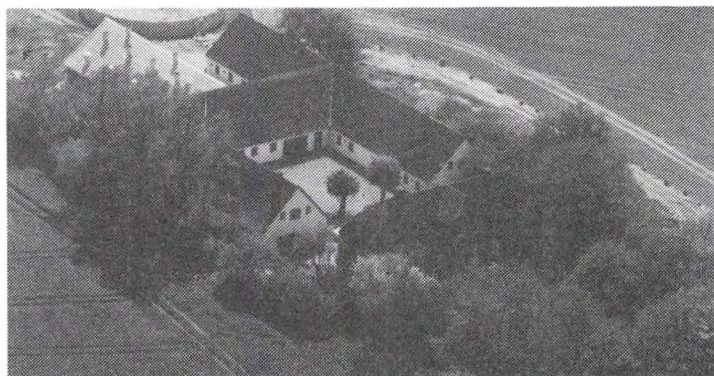

RINGSTEDVEJ 233, KVANLØSE, 4300 HOLBÆK.

MOGENS JENSEN, gårdejer, født d. 26-8-1960, søn af Kirsten og Thorkild Jensen, Kvanløse, gift d. 1-10-1983 med Signe Marie Pedersen, født d. 4-3-1962, datter af Grethe og Johannes Pedersen, Søstrup. Parret har børnene: Kasper, født d. 21-9-1984, Laura, født d. 2-9-1986 og Rasmus, født d. 19-1-1989.

S.M.P. er læge og medlem af Menighedsrådet.

M.J. er formand for Brugsforeningen. Han overtog gården d. 1-3-1983 fra Alma og Ejner Petersen.

Matr.nr. 4a. Ejendomsskyld 1.990.000. Grundskyld 445.100. Areal 24,9 ha. og der er forpagtet 25 ha.

Stuehuset er opført i 1934, længerne er genopført efter brand i 1937, hvor også lade og maskinhus blev bygget, ny udlænge er fra 1986. Gården drives med en svineproduktion 120 søer, der sælges ca. 2.500 smågrise årligt. Salgsafgrøderne er ærter, roer, hvede, fremavl og frøavl. Der er 3 traktorer, gylletanke og kornlager samt halmfyr.

RINGSTEDVEJ 244, "EGELUND", IGELSØ, 4300 HOLBÆK.

JENS JØRGEN STOUNBERG, journalist, født d. 7-9-1943, søn af Laurits Stounberg, gift d. 24-5-1969 med Bente Jørgensen, født d. 17-11-1949, datter af Knud Jørgensen.

B.J. er lægesekretær.

J.J.S. overtog gården d. 1-9-1968 fra Thormod Nielsen.

Matr.nr. 4f. Areal 5,8 ha., heraf tilkøbt 2,5, der er 2 ha. skov og 3 ha. græs.

Stuehuset er opført i 1910 og udvidet 1974, staldene er udvidet i 1974, 1976, 1979 og 1981. Gården drives som alsidigt landbrug med en svineproduktion på 90 søer og der produceres ca. 1.700 slagtesvin årligt, desuden er der 2 fuldblodsheste og 1 pony af racen Connemara samt 20 får af racen Hvidhoved Marsk. Der er 1 traktor, gylletank og kornsilo. På gården er 1 medhjælper på deltid.

RINGSTEDVEJ 250, 4300 HOLBÆK.

ANNA NIELSEN, født d. 6-11-1927, datter af Mejnert Mejnertsen, gift d. 17-9-1950 med Svend Aage Nielsen, født d. 1-8-1925, søn af August Nielsen. Parret har børnene: Kirsten, født d. 1-9-1951, Niels August, født d. 28-1-1953 og død d. 1-6-1971, Mogens, født d. 12-3-1955 og Torsten, født d. 26-6-1956.

S.A.A.N. døde d. 9-3-1983. Han overtog gården d. 1-8-1950 fra Laurids Jensen.

Matr.nr. 5a. Ejendomsskyld 1.420.000. Grundskyld 438.000. Areal 26,7 ha., der er lidt mose.

Stuehuset er opført sidst i 1800-tallet og senere moderniseret, stalden er ombygget til svinestald i 1978, rundbuehal er opført i 1976/77 og laden med korntørreri er fra 1979. Gården drives udelukkende med planteproduktion bestående af hvede, raps og maltbyg. Der er 2 traktorer, ajlebeholder og plansilo med kold lufts tørreri. Maskinstation bruges til en del af markarbejdet.

RINGSTEDVEJ 265, "NYLEDSGAARD", 4300 HOLBÆK.

AGNETE PETERSEN, født d. 20-12-1908, datter af Christoffer Petersen.

A.P. overtog gården i 1954 fra sin bror, nuværende ejer er 5. generation.

Matr.nr. 4. Ejendomsskyld 1.900.000. Areal ca. 40 ha., heraf 1 ha. skov. Der er bortforpagtet ca. 30 ha.

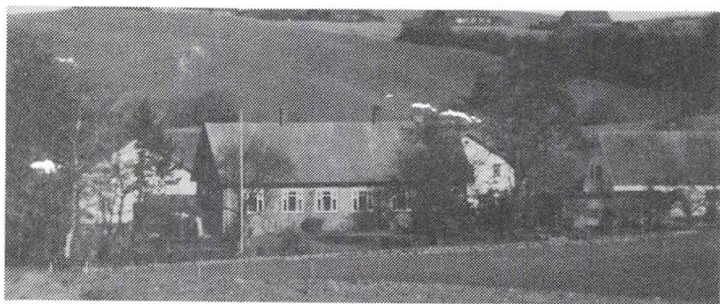

"Nyledsgaard"s stuehus er opført i 1915 og senere moderniseret, stald og lade er fra 1915. Gårdens besætning er på 3 ammekøer, 2 af racen SDM og 1 Hereford. Der er 1 fodermester.

SASSERUPVEJ 4, 4300 HOLBÆK.  
HARALD JOHANSEN, boelsmand, født d. 12-7-1907, søn af Anne Sofie og Peter Johansen.  
H.J. overtog gården i 1962 fra sin mor. Faderen købte den i 1906.  
Matr.nr. 14a m.fl. Areal 8,3 ha. Jorden er bortforpagtet.  
Bygningerne er opført i 1900 og en længe er fra 1906.



SASSERUPVEJ 5, "PILELY", 4300 HOLBÆK.

BERTEL HOLM PEDERSEN, gårdejer, født d. 19-12-1931, søn af Johanne Ejby Pedersen, gift d. 26-10-1957 med Tove Buur, født d. 19-4-1936, datter af Hans Pedersen Buur. Parret har børnene: Britta, født d. 30-11-1958, Ingrid, født d. 18-12-1961, Anders, født d. 14-12-1963 og Mogens, født d. 19-4-1967.  
B.H.P. er inseminør og er i skatteankenævnet i Jernløse Kommune. Han overtog gården d. 1-4-1966 fra Jens Larsen.  
Matr.nr. 13a m.fl. Ejendomsskyld 1.420.000. Areal 13,8 ha., heraf tilkøbt 9 ha.  
Stuehuset er opført i 1917 og senere restaureret, stalde er opført i 1937 og 1978 samt maskinhus 1987. Gården drives med en svineproduktion på 45 årssøer og der produceres ca. 900 stk. årligt. Salgsafgrøden er raps. Der er 2 traktorer, 2 ajlebeholdere og tårnsilo. Maskinstation bruges til høst og gødning.

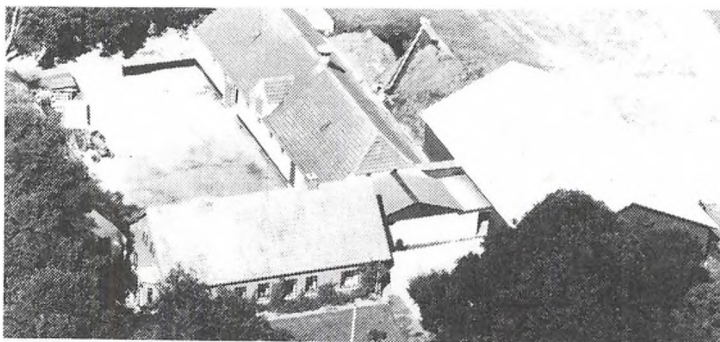

SASSERUPVEJ 7, "LANGDYSSEGÅRD", 4300 HOLBÆK.  
MANDRUP KNUDSEN, gårdejer, født d. 23-3-1949, søn af Karen Marie og Verner Knudsen.  
M.K. er i bestyrelsen for Garantforeningen. Han overtog gården d. 1-10-1972 fra sin far, nuværende ejer er 3. generation på gården, som kom i familiens eje i 1919.

Matr.nr. 5a m.fl. Ejendomsskyld 2.940.000. Grundskyld 1.025.400. Areal 52,3 ha., heraf tilkøbt 28,5 ha. fra "Aagården" og fra Sasserupvej 11, der er 3,5 ha. eng.  
Stuehuset er opført i 1911, længerne 1918, laderne 1917 og 1975. Gården drives med en kvægproduktion på 21 malkekøer + opdræt af racen RDM. Afgrøderne er byg, hvede, raps, foderroer, fabriksroer og græs. Der er 3 traktorer, 1 mejetærsker og gennemblæsningsiloer. På gården er 1 skoledreng til hjælp.

SASSERUPVEJ 42, "ELMEGAARD", 4300 HOLBÆK.

THORKILD ANDERSEN, gårdejer, født d. 21-9-1927. T.A. overtog gården i 1966 fra sin far.  
Matr.nr. 3a m.fl. Ejendomsskyld 1.100.000. Areal 15 ha. Jorden er bortforpagtet.  
Stuehuset er opført omkring 1900 og løbende restaureret, stalden er af ældre dato, ny stald og lade er opført i 1972.

SASSERUPVEJ 44, "ASKEMOSEGÅRD", 4300 HOLBÆK.

JØRGEN PIIL PETERSEN, gårdejer, født d. 4-7-1939, søn af Svend Piil Petersen, gift d. 26-4-1965 med Gudrun Jensen, født d. 23-6-1944, datter af Frede Jensen. Parret har børnene: Tine, født d. 29-4-1967, Hanne, født d. 15-8-1969 og Jens, født d. 23-9-1971. G.J. er kontorassistent. J.P.P. er specialarbejder. Han overtog gården d. 1-9-1988 fra Anker, Preben og Karin Andersen samt H. Hansen.

Matr.nr. 3b m.fl. Ejendomsskyld 1.400.000. Grundskyld 281.400. Areal 16,2 ha., heraf ca. 1 ha. mose.

Stuehuset er opført omkring 1900 og senere moderniseret, lade og stald er opført i 1956. Gården drives med en slagtesvineproduktion på ca. 25 stk. årligt og desuden er der 3 kreaturer. Salgsafgrøderne er hvede og byg. Der er 1 traktor og ajlebeholder. Maskinstation bruges til høst og gødning.



SDR. JERNLØSEVEJ 2, "JERNLØSEGAARD", 4420 REGSTRUP. SØREN CHRISTIANSEN, faglærer, født d. 10-6-1946, søn af Evald Christiansen, gift d. 4-8-1979 med Solveig Sørensen, født d. 24-8-1948, datter af Hans V. Sørensen. Parret har børnene: Ove, født d. 3-7-1967, Charlotte, født d. 26-4-1969, Laila, født d. 8-9-1972, Jeppe, født d. 5-11-1974 og Trine, født d. 2-5-1978.

S.S. er i bestyrelsen for Jernløse Husholdningsforening.

S.C. er faglærer samt i bestyrelsen for Dansk Fåreavl samt formand for Vestsjællandsk Fåreavlerforening. Han overtog gården d. 1-8-1986 fra Jens V. Christiansen. Matr.nr. 9a. Ejendomsskyld 1.800.000. Areal 22,1 ha., heraf ca. 4 ha. eng. Desuden er der forpagtet 5 ha.

Stuehuset, stald, lade og maskinhus er opført omkring 1907 og svinestald 1953. Gårdens besætning er på 38 får af racen Dorset. Salgsafgrøderne er hvede, vinterbyg, vinterraps, maltbyg og frøgræs. Der er 2 traktorer, plantørreri og halmfyr. Maskinstation bruges til lidt af markarbejdet.

SDR. JERNLØSEVEJ 22, 4420 REGSTRUP.

RITA NIELSEN, husmand, født d. 14-1-1934, datter af Hanberg Jensen, gift d. 26-3-1954 med Verner Nielsen, født d. 2-8-1930, søn af Hjalmar Nielsen. Parret har børnene: Lene, født d. 22-9-1954 og Gitte, født d. 24-9-1957.

V.N. er post. R.N. overtog gården i 1975 fra Olga Hansen. Matr.nr. 21a m.fl. Ejendomsskyld 800.000. Grundskyld 109.600. Areal 5,7 ha., heraf lidt mose.

Stuehuset er opført i 1888 og ombygget omkring 1955, hvor også stald og lade blev ombygget, maskinhuset er fra 1980. Gården drives udelukkende med planteproduktion bestående af byg og hvede. Der er 1 traktor og ajlebeholder. Maskinstation bruges til høst og sprøjtning.

SDR. JERNLØSEVEJ 24, "MOSEGÅRD", 4420 REGSTRUP.

PETER RIISHØJ, gårdejer, født d. 25-3-1922, søn af Valdemar Nielsen, gift d. 1-4-1950 med Gudrun Hansen, født d. 19-2-1925, datter af Johannes Hansen. Parret har børnene: Hanne, født d. 25-11-1952 og Kirsten, født d. 6-10-1956.

P.R. overtog slægtsgården d. 1-10-1964 fra Lars Kristensen.

Gården har været i familiens eje siden 1837.

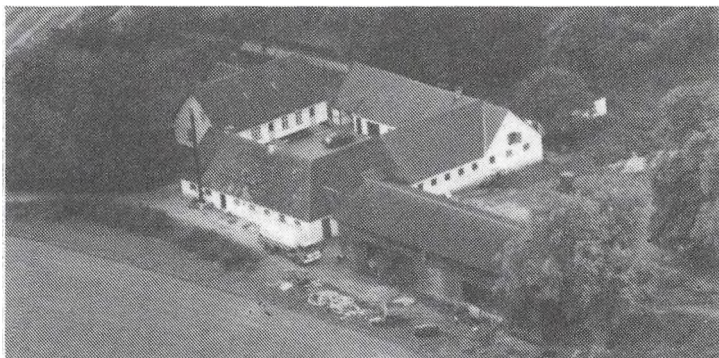



Matr.nr. 5a. Ejendomsskyld 2.000.000. Areal 36 ha., heraf tilkøbt 6 ha., der er ca. 1 ha. mose. Stuehuset er opført i 1922 og senere restaureret, stalden fra omkring 1900 er restaureret i 1922 og er ombygget til svinestald i 1970, lade og maskinhus opført 1919 samt lade 1942. Gården drives udelukkende med planteproduktion bestående af raps, hvede, vinterbyg og maltbyg. Der er 2 traktorer, 1 mejetærsker, æblebeholder og plansilo med tørreri. Maskinstation bruges til lidt af markarbejdet.

SKOVGÅRDSVEJ 14, "SKOVGÅRDEN", 4420 REGSTRUP.

EBBE SEIFERT, gårdejer, født d. 29-8-1945, søn af Erling S. Jensen, gift d. 27-9-1969 med Agnethe, født d. 19-2-1948. Parret har børnene: Tommas, født d. 21-5-1971 og Morten, født d. 7-12-1973.

E.S. er medlem af Venstres bestyrelse og Jernløse Landboforening. Han overtog gården d. 1-10-1979 fra sin far. Matr. nr. 3h. Ejendomsskyld 1.660.000. Grundskyld 387.900. Areal 26 ha., heraf tilkøbt 4 ha. Der er 3,5 ha. eng og forpagtet 6 ha. Bygningerne opført 1873, 1972 og 1983. Besætningen består af kødkvæg af blandet race samt søer. Salgsafgrøderne er sukkerroer, raps og ærter. Der er 2 traktorer, plan- og tårnsilo.

STENLILLEVEJ 7, 4295 STENLILLE.

BØRGE ANDERSEN, gårdejer, født d. 7-11-1933, søn af Johanne og Herman Andersen, gift d. 15-1-1955 med Inge Larsen, født d. 31-7-1935, datter af Olga og Alfred Larsen. B.A. overtog gården i 1971 fra Gunner Jensen. Matr.nr. 2c. Ejendomsskyld 1.200.000. Grundskyld 344.400. Areal 22,5 ha., heraf tilkøbt 17 ha.

Stuehuset er opført i 1878 og laden 1976. Gården drives udelukkende med planteproduktion bestående af korn, raps og ærter. Der er 1 traktor, 2 mejetærskere, gummiged, combiharve, kornsiloer og halmfyr.

STENLILLEVEJ 9, 4295 STENLILLE.

JAKOB PEDERSEN, landmand, født d. 10-2-1942, søn af Marie og Gunner Pedersen. J.P. er specialarbejder. Han overtog gården i 1975 fra sine forældre. Matr.nr. 2b. Areal 9 ha. Ejendommen er gennemrestaureret i 1935. Besætningen er på 8 kvier, der er 2 traktorer. Stedet blev, i gammel tid kaldt "Vadstederne", fordi der ofte stod vand omkring ejendommene, så man måtte vade.

STENLILLEVEJ 10, ØSTRUP, 4350 UGERLØSE.

BENT NIELSEN, gårdejer, født d. 3-9-1954, søn af Knud Nielsen, gift d. 12-5-1979 med Hanne Pedersen, født d. 23-12-1953, datter af Ole Pedersen. H.P. er sygeplejerske. B.N. er maler. Han overtog gården i 1985 fra Fru Larsen. Matr.nr. 4c. Ejendomsskyld 1.200.000. Grundskyld 244.700. Areal 16,5 ha., heraf 6,2 ha. mose.

Stuehuset er opført i 1986 og kostalden 1972. Gården drives udelukkende med planteproduktion bestående af korn og frøgræs. Der er 1 traktor, 1 mejetærsker og plan-tørringsanlæg.

STENLILLEVEJ 12, "TINGBJERGGAARD", ØSTRUP, 4350 UGERLØSE.

KNUD LARSEN, gårdejer, født d. 28-11-1924, søn af Peter Gabriel Larsen, gift d. 19-5-1951 med Astrid Stavnsbjerg, født d. 3-9-1927, datter af Emma og Johannes Stavnsbjerg. K.L. overtog gården i oktober 1959 fra sin far.

Matr.nr. 5a. Ejendomsskyld 2.000.000. Grundskyld 614.000. Areal 38 ha., heraf tilkøbt 9,9 ha., der er 1,7 ha. birkeskov. Desuden er der forpagtet 2,2 ha. mose. Gården har været fæstegård under "Løvenborg" og det menes, at der i gammel tid har været Tingsted ved gården. Bygningerne er opført i 1830, lade 1926, stalden er tilbygget i 1959 og 1972 og ny lade er fra 1978. Gården drives med en svineproduktion på 45 søer. Salgsafgrøderne er sukkerroer, raps og korn. Der er 2 traktorer, 1 mejetærsker, rende-graver, kornmagasin og halmfyr.

STENLILLEVEJ 14, "TINGSTEDET", 4350 UGERLØSE.

HENRIK VINTHER, gårdejer, født d. 22-2-1954, søn af Harry Vinther, bor sammen med Lis Lene Larsen, datter af Erling Larsen. L.L. er pædagog.

H.V. er specialarbejder. Han overtog gården i 1987 fra Albert Larsen. Matr.nr. 5d.

Ejendomsskyld 770.000. Grundskyld 140.000. Areal 11 ha., heraf 1,5 ha. eng. Stuehus og stald er opført i 1911, laden er tilbygget i 1935. Gården drives udelukkende med planteproduktion bestående af korn. Der er 2 traktorer og 1 mejetærsker.

**STENLILLEVEJ 20, 4350 UGERLØSE.**

BENT JENSEN, landmand, født d. 17-7-1926, søn af Hermann Jensen.

B.J. købte jorden uden bygninger i 1969. Matr.nr. 7k. Ejendomsskyld 760.000. Areal 13,3 ha., heraf en del eng.

Stuehuset er opført i 1973, lade 1974 og værksted 1975. Gårdens besætning er 18 stk. Herefordkvæg. Salgsafgrøden er korn. Der er 2 traktorer, 1 mejetærsker og plansilo.

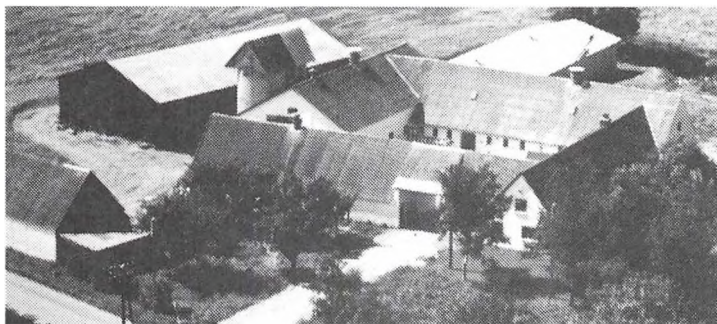

**STENLILLEVEJ 24, "RYGAARD", ØSTRUP, 4350 UGERLØSE.**

RUTH OG EGON NIELSEN, gårdejere. De overtog gården i 1959 fra Peter Nielsen.

Matr.nr. 2a.

Ejendomsskyld 2.400.000. Grundskyld 640.300. Areal 34 ha., heraf 4 ha. eng. Desuden er der forpagtet 3,8 ha.

Stuehuset er opført i 1830, laden fra 1921 er tilbygget i 1978, stalde er opført 1921 og 1942 samt svinestald 1967. Gården drives med en slagtesvineproduktion på 30 søer og der produceres ca. 350 slagtesvin. Salgsafgrøderne er ærter, raps, hvede og byg. Der er 2 traktorer, 1 mejetærsker, plantørreri, kornsilo og halmfyf.

**SYVENDESKOVVEJ 33, 4340 TØLLØSE.**

HANS ÅGE KROG, landmand, født d. 27-4-1944, søn af Ludvig Krog, gift d. 27-2-1966 med Grethe Kristensen, født d. 17-4-1946 datter af Kristian Kristensen. G.K. er sygehjælper. H.Å.K. er overpakmester. Han overtog gården d. 1-2-1985 fra Poul Reingård Hansen.

Matr.nr. 44a. Ejendomsskyld 780.000. Grundskyld 126.200. Areal 8,2 ha. Gammelt stuehus og staldbygning er opført i 1852, svinestald 1877 og nyt stuehus 1986. Gården drives som alsidigt landbrug med en besætning på 7 får af racen Oxford Down, 4 tyrekalve, 20 Angorakaniner, lidt ænder og ca. 40 gæs. Salgsafgrøderne er maltbyg og kartofler. Der er 1 traktor, kartoffeloptager og kornloft. Under pløjning fremkommer ofte moseeg samt flinteredskaber.

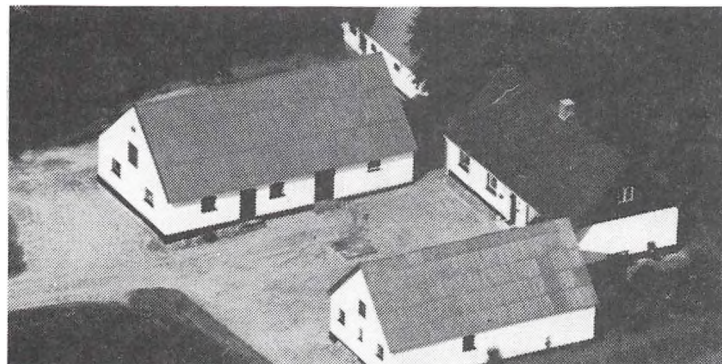
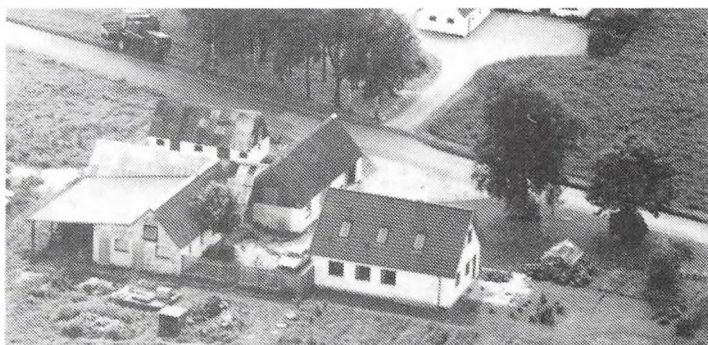

**SYVENDESKOVVEJ 37, 4340 TØLLØSE.**

ÅGE JENSEN, født d. 3-5-1906, søn af Martin Jensen, gift den 4-11-1930 med Kamma Nielsen, født d. 8-6-1906, datter af Niels Peter Nielsen.

Å.J. overtog gården i 1930 fra Jørgen Jensen. Matr.nr. 41a. Ejendomsskyld 730.000. Grundskyld 90.800. Areal 7 ha. Jorden er

bortforpagtet. Stuehuset er opført i 1700-tallet og staldbygningerne noget senere.

**SØNDERSTEDVEJ 1, SØNDERSTED, 4340 TØLLØSE.**

INGE ANDERSEN og MOGENS CHRISTIANSEN, gårdejere.

I.A. er født d. 23-1-1939. M.C. d. 30-8-1963, børn af Andreas Christiansen.

M.C. har datteren Lene, født d. 7-8-1963.

Søskendeparret overtog gården d. 1-6-1977 fra deres far, nuværende ejere er 4. generation. Matr.nr. 8a.

Ejendomsskyld 1.230.000. Grundskyld 342.100. Areal 20 ha.

Stuehus, stald og lade er opført omkring 1800 og løbende moderniseret, svinestald opført 1916 og ny lade 1920. Gården drives med en svineproduktion på 12 søer og der produceres ca. 250 slagtesvin årligt. Salgsafgrøderne er raps, hvede, byg og vårbyg. Der er 2 traktorer, 1 mejetærsker, ajlebeholder og plansilo.

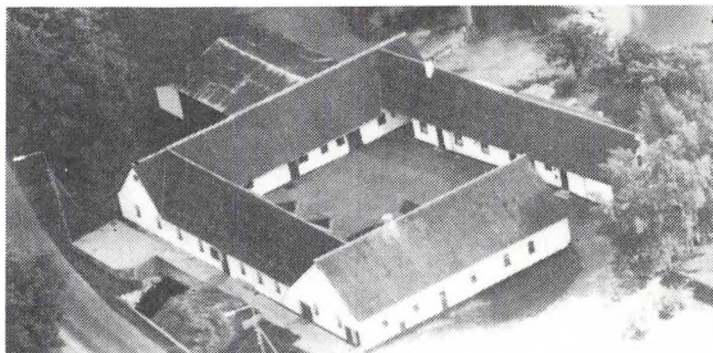

SØNDERSTEDVEJ 5, "BALSLEVGAARD", 4340 TØLLØSE.

POUL GABRIEL PEDERSEN, gårdejer, født d. 6-3-1934, søn af Jens G. Pedersen, gift d. 23-1-1960 med Gurli Kristensen, født d. 27-10-1937, datter af Marius Kristensen. Parret har børnene: Per, født d. 14-6-1960 samt tvillingerne Vivian og Maibritt, født d. 28-1-1964. G.K. er hjemmehjælper. P.G.P. overtog gården i 1963 fra sin far.

Matr.nr. 7a m.fl. Ejendomsskyld 2.240.000. Grundskyld 744.100. Areal 47 ha., heraf tilkøbt 12 ha. og der er forpagtet ca. 3 ha.

Stuehuset er opført i 1923 og senere moderniseret, lade opført 1954, stald 1973 og maskinhus 1990. Gården drives med en kvægproduktion på 55 malkekøer og 70 ungdyr af racerne RDM og SDM. Salgsafgrøderne er sukkerroer, raps og hvede. Der er 3 traktorer, ajlebeholder, 2 rendegravere og plansilo. På gården er 1 medhjælper og der bruges maskinstation til en del af markarbejdet.

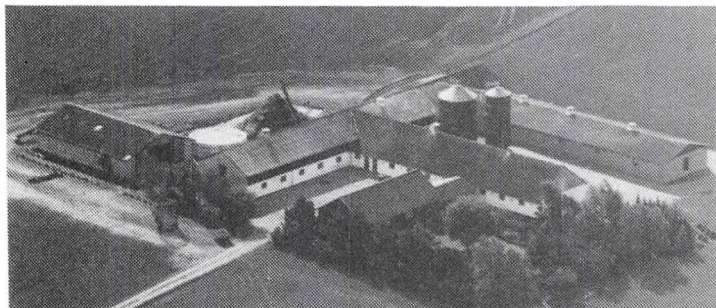

SØSTRUP ELLE 5, 4300 HOLBÆK.

VAGN PEDERSEN, gårdejer, født d. 29-3-1929, søn af Cecilie og Peder Pedersen, Hellestrup, gift d. 19-5-1955 med Birthe Larsen, født d. 25-10-1932, datter af Maren og Thomas Larsen, Holløse. Parret har børnene: Terkel, født d. 25-6-1957, Morten, født d. 13-7-1960 og Trine, født d. 19-11-1969.

V.P. overtog gården d. 9-4-1955 fra Niels og Kristian Hansen. Matr.nr. 5g og 5e m.fl. Ejendomsskyld 2.800.000. Grundskyld 792.000. Areal 50 ha., heraf tilkøbt 35 ha.

Stuehuset er opført i 1967, laden er ombygget til svinestald i 1959 og denne er tilbygget igen i 1964, kostalden blev ombygget og udvidet i 1970, fedestald er opført 1975/76 og maskinhuset 1976. Gården drives med en slagtesvineproduktion på 75 søer og der produceres ca. 1.500 slagtesvin årligt. Salgsafgrøden er raps. Der er 3 traktorer, gylletank og 2 kornsiloer. Maskinstation bruges til lidt af markarbejdet.

SØSTRUPVEJ 9, TINGTVED, 4300 HOLBÆK.

LEIF PEDERSEN, gårdejer, født d. 6-11-1961, søn af Birgit og Knud Pedersen, gift d. 1-7-1989 med Birgitte Hansen, født d. 16-6-1962, datter af Else og Erling Hansen, Holbæk. Parret har sønnen Jacob. B.H. er kontorassistent.

L.P. er smed. Han overtog gården d. 1-7-1987 fra Knud Stolze Olsen.

Matr.nr. 10b. Ejendomsskyld 800.000. Grundskyld 99.800. Areal 4,9 ha., derer lidt plantage. Desuden er der forpagtet 6,6 ha.

Stuehuset er restaureret i 1987, bygningerne er opført i 1988 efter brand og laden i 1989. Gården drives udelukkende med planteproduktion bestående af hvede. Der er 3 traktorer, kornloft og halmfyr.

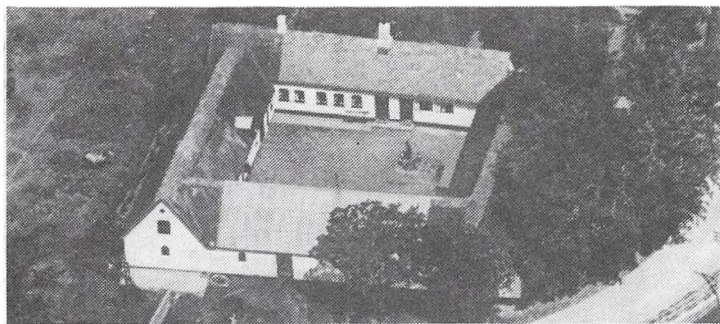

SØSTRUPVEJ 12, "KÆRSGÅRD",  
4300 HOLBÆK.

EJGILD PEDERSEN, gårdejer,  
født d. 14-6-1921, søn af Marie  
og Chr. Pedersen, gift d. 2-3-  
1957 med Ingrid Andersen, født  
d. 11-11-1912, datter af Ane og  
Alfred Andersen, Ordrup. E.P.  
overtog gården d. 1-8-1950 fra  
sin far.

Matr.nr. 10a og 9e. Ejendomsskyld 890.000. Grundskyld 204.300. Areal 10 ha.

"Kærgård"s bygninger er opført omkring 1800 og senere tilbygget. Gårdens besætning er på 3 heste, 1 føl og slagtesvin. Afgrøderne er raps, hvede, byg og græs. Maskinstation bruges til alt markarbejdet.

SØSTRUPVEJ 33, 4300 HOLBÆK.

FREDE HANSEN, gårdejer, født  
d. 30-9-1919, søn af Hans Chr.  
Hansen, gift d. 24-8-1947 med  
Esther Jensen, født d. 24-2-1923.  
Parret har børnene: Rita, født d.  
1-8-1948, Stig, født d. 3-3-1950,  
Frank, født d. 5-12-1952, Doris,  
født d. 16-7-1955 og Margit,  
født d. 14-11-1957.

F.H. overtog gården i 1947 fra  
sin far.

Matr.nr. 2e m.fl. Ejendomsskyld 1.180.000. Areal 16 ha., heraf tilkøbt 7 ha.

Bygningerne er opført omkring 1910 og senere moderniseret, stalde opført 1910 og 1930, maskinhuse 1980 og 1989. Gården drives som alsidigt landbrug med en svineproduktion på 100 stk. årligt samt 7 kreaturer af blandet race. Salgsafgrøderne er byg og græs. Der er 2 traktorer, 1 mejetærsker, 1 rendegraver, ajlebeholder, kornloft og plansilo med kold lufts tørreri.



SØSTRUPVEJ 59, "HAVEMOSEGAARD", 4300 HOLBÆK.

FLEMMING VIELSTED, født d. 3-8-1956, søn af Niels Jørgen Pedersen, gift d. 11-8-1984 med Else Borring, født d. 31-5-1959, datter af Erik Borring.

E.B. er sygeplejerske. F.V. er produktionshøjskolelærer og tillidsmand. Han overtog gården d. 1-12-1989 fra Thomas Lange. Matr.nr. 5a. Ejendomsskyld 470.000. Grundskyld 67.600. Areal 1 ha., heraf 0,5 ha. mose og eng.

Bygningerne er opført i 1850 og løbende restaureret, stald opført 1955. Der er staklade, ajlebeholder og kornloft.

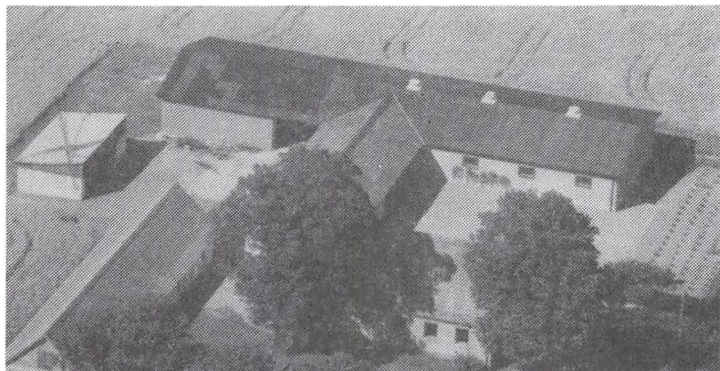

SØSTRUPVEJ 74, "ÆRTEBJERG",  
4420 REGSTRUP.

KNUD LARSEN, gårdejer, født  
d. 12-8-1927, søn af Johanne og  
Laurits Herman Larsen, Sdr. Jern-  
løse, gift d. 13-10-1957 med Lis  
Lilian Hansen, født d. 24-4-1939,  
datter af Astrid Nancy Margre-  
the og Knud Arne Hansen.

K.L. er gravermedhjælper ved  
Sdr. Jernløse-Søstrup Kirker. Han  
overtog gården d. 1-12-1959 fra

sin far. Nuværende ejer er 11. generation på gården, som blev udstykket fra hovedparcellen "Ærtebjerggård", der kom i familiens eje i 1777, den er siden overtaget i lige linie af en søn. Gården har fæstegård under "Knapstrupgård".

Matr.nr. 11c. Ejendomsskyld 1.350.000. Grundskyld 193.100. Areal 11,9 ha.

Stuehuset er opført i 1870 og staldbygningerne efter en brand i 1972. Salgsfagrøderne er hvede, ærter, byg og raps. Der er 2 traktorer og halmfyr.

**TØMMERUPVEJ 2, "MØLLESKOVHUS", 4440 MØRKØV.**

**BERNHARD JENSEN HANSEN**, boelsmand, født d. 30-1-1908, søn af Marie og Hans Jørgen Hansen, gift d. 10-12-1939 med Bodil Elisabeth Hansen, født d. 3-3-1917, datter af Anna og Niels Kr. Hansen. Parret har børnene: Arly, Birthe, Elva, Erik og Ingrid.

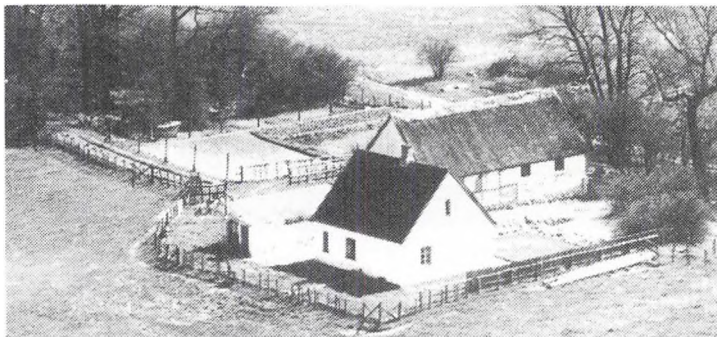

B.J.H. er medlem af Garderhusarforeningen. Han overtog gården i 1965. Matr.nr. 1c. Ejendomsskyld 500.000. Areal 2 ha., der er lidt skov og sø. Stuehuset er opført i 1902 og udlænge 1864. Salgsafgrøderne er korn og byg. Der er 1 traktor og 1 slåmaskine.

**TØMMERUPVEJ 20, "KILLEGÅRDE", 4440 MØRKØV.**

**KURT RASMUSSEN**, arbejdsmand, født i 1943, søn af Hary Rasmussen. K.R. overtog gården d. 1-1-1987. Ejendomsskyld 960.000. Grundskyld 270.000. Areal 12 ha. Bygningerne er opført 1942-72. Gårdens besætning er køer og grise. Der er 2 traktorer, 1 mejetærsker, korlager og halmfyr.



**TØMMERUPVEJ 26, "HIMMERIGSGÅRDEN", 4440 MØRKØV.**  
**ERIK GRIEGER NIELSEN**, gård-ejer, født d. 27-11-1932, søn af Marta og Hans Peder Nielsen, gift d. 16-7-1960 med Esther Nielsen, født d. 7-11-1942, datter af Ellen og Torkild Nielsen, Stensved.

E.N. er ansat på en møbelfabrik. E.G.N. er åsynsmand for Vestsjælland Amt og er i bestyrelsen for

familiebrug i Jernløse-Tølløse-Holbæk kredsen samt i bestyrelsen for forsamlingshuset i Søndersted. Han overtog gården d. 1-5-1972 fra Kristian Johansen. Matr.nr. 7a m.fl. Ejendomsskyld 1.230.000. Grundskyld 279.600. Areal 21 ha. og der er forpagtet 12 ha. Stuehuset er opført i 1920, lader 1918 og 1976, stalde 1924, 1972 og 2 i 1980. Gården drives med slagtesvineproduktion. Salgsafgrøderne er raps og sukkerroer. Der er 3 traktorer, 1 mejetærsker, ajlebeholder, foderlade og foderblandingsanlæg til svin.

**TØMMERUPVEJ 40, 4440 MØRKØV.**

**ANNICA GRANSTRØM**, gårdejer, født d. 30-3-1962, gift d. 2-6-1989 med Flemming Rasmussen, født d. 28-5-1957. Parret har datteren Cecilie, født d. 23-3-1987.

F.R. er reparatør. A.G. er uddannet landmand. Hun overtog gården d. 1-7-1989. Areal 10 ha. Bygningerne er opført i 1889 og svinestald 1980. Gårdens besætning er på 125 årssøer. Der er 1 traktor.

**TØMMERUPVEJ 42, "NYGÅRD", ULKESTRUP, 4440 MØRKØV.**

**PEDER NYGÅRD PEDERSEN**, gårdejer, født d. 14-3-1917, søn af Jens Pedersen. P.N.P. overtog slægtsgården i 1955 fra sin far, den kan føres tilbage til 1761. Gården har været fæstegård under "Kongsdal".

Matr.nr. 6. Ejendomsskyld 1.600.000. Areal 33 ha., heraf 2,5 ha. mose. Stuehuset og 3 længer er opført i 1911 og senere restaureret. Gården drives udelukkende med planteproduktion bestående af korn, raps og lucerne. Der er 2 traktorer, 1 mejetærsker og kornsilo.

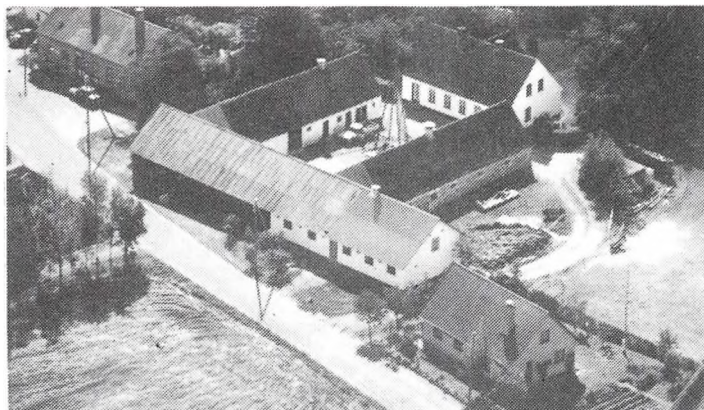

ULKESTRUPVEJ 17, "VESTERGAARD", ULKESTRUP, 4440 MØRKØV.

GUDMUND SØNDERGAARD PETERSEN, gårdejer, født d. 12-8-1924, søn af Dagmar og Alfred Petersen, Vordingborg, gift d. 17-4-1957 med Aase Sørensen, født d. 21-5-1931, datter af Ingeborg og Karl Sørensen. Parret har børnene: Mariane, født d. 31-8-1959 og Lisbeth, født d. 17-8-1963.

AA.S. er lærer.

G.S.P. er formand for Menighedsrådet. Han overtog gården i 1957 fra sine forældre, som overtog den i 1929.

Matr.nr. 4a m.fl. Ejendomsskyld 1.300.000. Grundskyld 314.000. Areal 23 ha., heraf 6,5 ha. eng.

Stuehuset og laden er opført i 1930, kostalden fra 1880 er moderniseret i 1955 og ny svinestald er fra 1975. Gården drives som alsidigt landbrug med en ammekobesætning på 10 stk. + opdræt af racen Hereford og svineproduktionen er på 100 stk. Salgsafgrøderne er sukkerroer, byg, hvede, rug og havre. Der er 2 traktorer og plansiloer.

ULVIGVEJ 10, 4440 MØRKØV.

ELSE OG TORBEN WOLFF, landmænd.

T.W. er født d. 2-8-1938, søn af Karen Margrethe og Carl Wolff, gift d. 10-8-1968 med Else Larsen, født d. 16-4-1947, datter af Grethe og Johan Larsen.

E.L. er sygehjælper. T.W. er salgskonsulent. Parret overtog gården i 1983 fra Kirsten Holm.

Areal 4,4 ha.

Bygningernes alder er ukendt. Gården drives udelukkende med planteproduktion bestående af lucerne og græs. Der er 1 traktor.

ØSTRUPVEJ 2, "GAMMEL MAGLEGÅRDEN", 4350 UGERLØSE.

KAJ PETERSEN/LYNGE.

K.P.L. bor ikke på gården.

Matr. nr. 6a. Areal 22 ha.

Bygningerne opført i 1904 efter brand.

Gården har før været fæstegård under "Kongsdal".

ØSTRUPVEJ 8, 4350 UGERLØSE.

FRANK THOMSEN, født d. 01-07-1957, søn af Lis og Leif Thomsen, gift d. 17-08-1985 med Susanne Bech Andersen, født d. 17-12-1959, datter af Conny og Mogens Andersen.

F.T. er rådgivende ingeniør.

F.T. overtog gården d. 01-03-1987 fra Rita og Arne Mandrup Jensen.

Matr. nr. 3b og 3u. Ejendomsskyld 1.260.000. Grundskyld 192.500. Areal 11,3 ha.

Bygningerne er opført 1936, stuehus og staldbygning er udvidet 1970. Salgsafgrøderne består af ærter, hvede, rug og maltbyg. Der er 1 traktor, kornloft for opbevaring og halmfyr.

Der er en fredet stenhøj på ejendommen.

ØSTRUPVEJ 9, 4350 UGERLØSE.

JENS KRISTIAN ANDERSEN, landmand, født d. 17-10-1924, søn af Lars Andersen, gift d. 4-4-1950, med Nina Andersen, født d. 4-4-1931.

J.K.A. er møbelsnedker.

Gården har været i slægtens eje i 2. generationer. J.K.A. overtog den i 1967 fra Lars Andersen.

Matr. nr. 7h. Ejendomsskyld 930.000. Areal 4,4 ha. Jorden er forpagtet ud.

Bygningerne er opført 1913. Der er 1 traktor og halmfyr.

ØSTRUPVEJ 13, 4350 UGERLØSE.

EJNER OVE LARSEN, født d. 16-10-1930, gift d. 10-5-1952 med Viola Lassen, født d. 27-07-1935.

E.O.L. overtog gården d. 01-02-1961 fra Hans Petersen.

Matr. nr. 5i. Ejendomsskyld 1.220.000. Areal 10,4 ha., heraf tilkøbt 3,8 ha.

Stuehuset og en staldbygning er opført 1913, stald, maskinhus og garage opført i perioden 1962-1974. Besætningen består af søer, smågrise og fedesvin, ca. 190. Salgsafgrøden er byg. Der er 1 traktor, 1 mejetærsker og plads til opbevaring af korn til eget forbrug.



ØSTRUPVEJ 14, 4350 UGERLØSE.

AASE HEJN JENSEN, gårdejer, født d. 20-07-1933, datter af Johannes Hejn Christensen, gift d. 11-12-1954 med Egon Back Jensen, født d. 09-07-1934, søn af Niels Peter Nielsen.

E.B.J. er murer.

Aa. H.J. overtog gården d. 11-12-1978 fra Erik Hansen. Matr. nr. 3a. Ejendomsskyld 990.000. Grundskyld 159.000. Areal 7,2 ha.

Stuehuset opført i 1912 efter brand, 1 staldbygning 1898 og 4 staldbygninger i 1960. Besætningen består af ca. 20 søer og ca. 400 fedesvin. Salgsafgrøden er korn. Der er 3 traktorer og 1 mejetærsker. På ejendommen er en fredet stendysse.

ØSTRUPVEJ 16, "LINDEGAARD", 4350 UGERLØSE.

FINN ARNE JENSEN, gårdejer, født d. 23-5-1944, søn af Karen og Henrik Jensen, gift d. 19-11-1983 med Birthe Olsen, født d. 13-10-1947, datter af Helene og Alfred Olsen.

B.J. er reservepost.

F.A.J. overtog gården d. 11-08-1966 fra Karl Dyreholt.

Matr. nr. 13a. Ejendomsskyld

2.600.000. Grundskyld 328.600. Areal 34 ha., heraf tilkøbt 4,4 ha.

Stuehuset opført 1946, 2 staldlænger og lade 1937, stald 1972 og maskinhus 1976. Besætningen består af 50 søer og 350 fedesvin. Salgsafgrøderne er sukkerroer, græsfrø, raps, hvede og ærter. Der er 2 traktorer, 1 mejetærsker og plansilo.

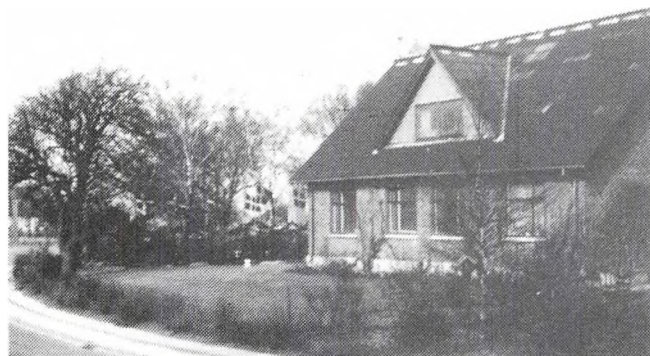

ØSTRUPVEJ 19, 4350 UGERLØSE.

AGNES JENSEN, født d. 12-4-1912, datter af Frederik Pedersen, gift d. 4-3-1933 med borgmester Otto Jensen, født d. 31-8-1907, søn af Chr. Jensen. Parret har børnene: Birte, født d. 24-1-1934, Eskild, født d. 15-12-1936, Bodil, født d. 13-2-1942 og Anne Grete, født d. 24-12-1946. O.J. døde d. 15-8-1986, han blev

indvalgt i Undløse-Søndersted Sogneråd i 1944 og fra 1950 var han formand, efter

kommunesammeldningen blev han borgmester i Jernløse Kommune i perioden 1968-74, 1958-70 var han medlem af Holbæk amtsråd og i bestyrelsen for Sjællandske Bank samt i bestyrelsen for Holbæk Slagteri m.m., han blev Ridder af Dannebrog. Han overtog gården d. 1-2-1933 fra Lars Peder Christiansen.

Matr.nr. 7a Østrup. Ejendomsskyld 1.140.000. Areal 16,6 ha. Efter O.J.s død er gården forpagtet ud til sønnen Eskild Jensen.

Bygningerne er opført i 1913 efter brand. Gården drives som almindeligt landbrug. Der er opstaldet kvier og kalve på ejendommen. Maskinerne er overtaget af sønnen. Der er 1 fast medhjælper, som har været ansat i 25 år.

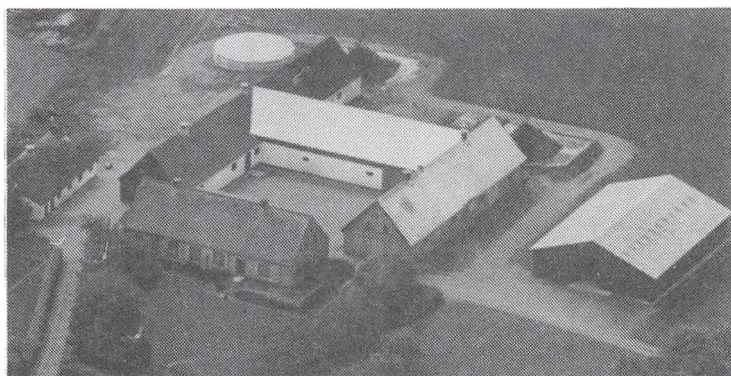

ØSTRUPVEJ 20, "AUNBJERG-GÅRD", 4350 UGERLØSE.

KNUD ØSTERBY MADSEN, gård-ejer, født d. 08-11-1928, søn af Arne Østerby Madsen, gift d. 29-10- 1955 med Alice Madsen, født d. 06-03-1935, datter af Hans Andersen.

K.Ø.M. overtog gården i 1959 fra Louis Munck.

Matr. nr. 12a. Ejendomsskyld 2.500.000. Areal 39 ha. Der er

forpagtet 9 ha.

Bygningerne opført 1898 og lade opført senere. Besætningen består af ca. 460 slagte-svin. Salgsafgrøderne er byg, hvede, ærter, sukkerroer og raps. Der er 3 traktorer, 1 mejetærsker, roeoptager, gylletank og plansilo. Der er ansat 1 mand på deltid.

ØSTRUPVEJ 21, "ENGHAVEGAARD", 4350 UGERLØSE.

MOGENS JENSEN, gårdejer, født d. 03-03-1941, søn af Magrethe og Johannes Jensen. Gården har været i slægtens eje i 3 generationer. M.J. overtog den i 1966 fra sin mor. Matr. nr. 8a. Ejendomsskyld 2.200.000. Grundskyld 562.500. Areal 33,3 ha., heraf 1 ha. eng.

Stuehus og staldbygning er opført 1913, lade og maskinhus 1974. Besætningen består af 10 stk. kødkvæg. Salgsafgrøderne er korn, ærter og raps. Der er 2 traktorer, 1 mejetærsker, kornsilo og 2 siloer til ensilage.

ØSTRUPVEJ 22, "RØRMOSE-GAARD", 4350 UGERLØSE.

LEIF OLSEN, gårdejer, født d. 14-07-1944, søn af Ole Olsen, gift med Karen Nielsen, født d. 15-06-1950, datter af Ejner Nielsen.

L.O. overtog gården i 1973 fra Karl Aage Larsen.

Matr. nr. 11a. Areal 37 ha., heraf tilkøbt 7 ha.

Stuehuset opført 1898, stalde 1976 og 1979 og maskinhus i 1982. Besætningen består af søer og fedesvin. Der er 2 traktorer, 1 mejetærsker, gylletank og kornsilo.



ØSTRUPVEJ 23, 4350 UGERLØSE.

KNUD PETERSEN, gårdejer, født d. 27-09-1924, søn af Christian Petersen, gift d. 08-03-1947, med Astrid Ellen Jensen, født d. 10- 10-1927, datter af Johannes Jensen. K.P. overtog gården d. 1-4-1972 fra Robert Nørgaard.

Matr. nr. 9a. Ejendomsskyld 2.100.000. Grundskyld 620.000. Areal 36 ha., heraf 6 ha. eng.



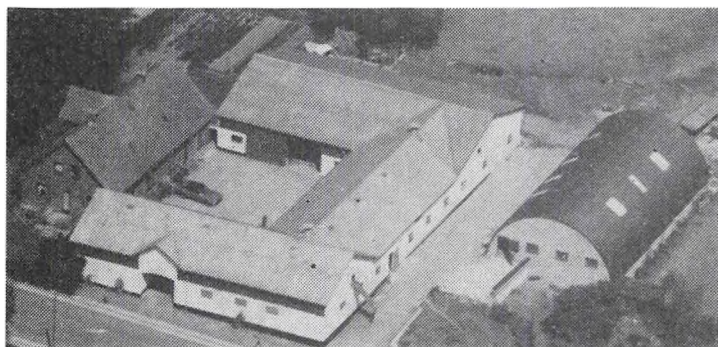

"Østrupvej 23's bygninger er opført i 1913 efter brand. Besætningen består af 35 søer. Salgsafgrøderne er korn, raps og ærter. Der er 3 traktorer, 1 mejetærsker, plantørringsanlæg og silo. På gården har man avlet heste, Dansk Fuldblod og Dansk Varmblod. Bl.a. "Another Braun", som er en kendt galophest og deltaget i Hubertusjagt.

ØSTRUPVEJ 26, "TOFTEHØJGAARD", 4350 UGERLØSE.  
MOGENS OG ESKILD HOLT  
JENSEN, gårdejere.

E.H.J. født d. 15-12-1936, søn af Otto Jensen, gift d. 29-8-1959 med Ellen Sørensen, født d. 12-1-1938, datter af Ejner Sørensen. M.H.J. født d. 8-8-1960.

De overtog gården d. 11-11-1961 fra Gudrun Kristoffersen.

Matr. nr. 10a. Ejendomsskyld 2.500.000. Areal 32 ha., heraf tilkøbt 4 ha. Der er 10 ha. eng og forpagtet 35 ha.

Stuehuset opført 1896, staldbygning 1954, 3 stalde 1966 efter brand, øvrige bygninger 1971 og 1979. Besætningen består af 80 køer, og 120 kvier og kalve af blandet race. Salgsafgrøderne er sukkerroer og korn. Der er 4 traktorer, 1 mejetærsker, majsstifter, finsstifter til græs, majsåmaskine, roeoptager, gylletanke og silo til grovfoder. Der er ansat 1 elev på gården.



ØVEJ 9, "HELSEBJERGGAARD",  
4340 TØLLØSE.

HANS OLE JØRGENSEN, gård-  
ejer, født d. 21-4-1942, søn af  
Valdemar Jørgensen, gift i 1968  
med Ingrid Magrethe Christensen,  
født d. 22-2-1944, datter af  
Rasmus Christensen.

I.M.C. er lærer.

H.O.J. er entreprenør og er medlem af kommunalbestyrelsen. Han overtog gården i 1966 fra Evald Hansen. Gården er en slægtsgård, men har været ude af slægten.

Matr.nr. 13c. Ejendomsskyld 2.000.000. Grundskyld 570.000. Areal 44,8 ha., heraf 22 ha. mose.

Bygningerne er opført i 1930 og laden er opført i 1987 efter en brand. Gården drives med en kvægproduktion på 12 køer + opdræt. Salgsafgrøderne er korn, raps og sukkerroer. Der er 2 traktorer, rendegraver, plansilo, tørresilo og halmfyr. Gården er udstykket fra "Kongsdal". Området kaldes Hesselbjergmarken og heraf navnet på gården.

ØVEJ 24, "ØBÆKKEGAARD", 4340 TØLLØSE.

AGNES JØRGENSEN, født d. 27-10-1914, datter af Henning Viggo Christiansen.

A.J. overtog gården i 1944 fra sin far, nuværende ejer er 3. generation.

Matr.nr. 10l. Ejendomsskyld 1.200.000. Grundskyld 315.000. Areal 19,8 ha.

Bygningerne er opført omkring 1872.

ØVEJ 30, "MOSEGAARDEN", 4340 TØLLØSE.

PETER CHRISTOFFERSEN, revisor.

Areal 27,5 ha. Noget af jorden er forpagtet ud.

Stuehuset er opført i 1977. Under krigen var der tørvefabrik på ejendommen. Der er fundet stenalderboplads på stedet og Nationalmuseet har gravet flere gange.

## KALUNDBORG KOMMUNE



ANDAKSVEJ 44, "ANDAKSGÅRDEN", 4400 KALUNDBORG.

OLE NIELSEN, gårdejer, født d. 25-9-1962, søn af Inger Marie og Poul Nielsen, gift d. 6-8-1988 med Lene Meincke, født d. 26-3-1962, datter af Birthe og Jørgen Meincke. Parret har datteren Kamilla, født d. 16-4-1988.

O.N. overtog gården d. 1-4-1990 fra sin far, som købte den i 1959.

Matr.nr. 4a m.fl. Areal 16 ha., heraf tilkøbt 3 ha. og der er forpagtet 7 ha. Stuehuset er opført i 1908, ungdyrstald 1910, maskinhus 1963, kostald 1965 og svine-stald 1968. Gården drives som alsidigt landbrug med en kvægproduktion på 40 køer + opdræt af racen RDM, samt en svineproduktion på ca. 80 slagtesvin ad gangen. Salgsafgrøderne er maltbyg og sukkerroer. Der er 1 traktor og ajlebeholder.

ANDAKSVEJ 46, "NYGAARD", 4400 KALUNDBORG.

ARNE FOG-LARSEN, født d. 22-12-1928, søn af Olav Fog-Larsen, gift d. 29-12-1976 med Beate Nøhr, født d. 25-6-1944, datter af Rasmus Nøhr.

A.F.L. har været på Korinth Landbrugsskole, han har været i repræsentantskabet for mejeriet og i bestyrelsen for landboforeningen. Han overtog gården d. 25-3-1959 fra Hans Hansen.

Matr.nr. 3a. Ejendomsskyld 1.800.000. Areal 16,2 ha. og der er forpagtet 7 ha. Stuehuset er opført i 1936 efter en brand, svinestald 1978, maskinhus 1985 og lade 1936. Gården drives med en svineproduktion på 60 søer, der produceres 400 smågrise og 1.000 slagtesvin. Salgsafgrøden er sukkerroer. Der er 1 traktor, ajlebeholder og gastæt kornsilo. Der bruges lidt maskinstation.

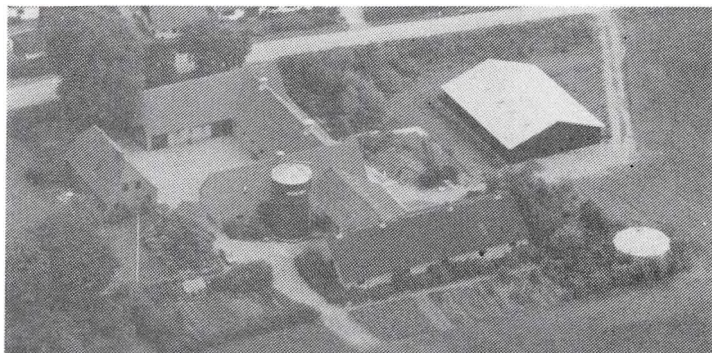

ANDAKSVEJ 49, "BAKKEGÅRDEN", 4400 KALUNDBORG.

THOMAS GAMMELBY JENSEN, gårdejer, født d. 28-5-1961, søn af Bodil og Richard Jensen.

T.G.J. er ansat på en maskinstation. Han overtog gården d. 1-3-1983 fra sin far, nuværende ejer er 3. generation.

Matr.nr. 2a m.fl. Ejendomsskyld 1.990.000. Grundskyld 630.000.



Areal 32 ha. og der er forpagtet 18,5 ha. agerjord.

Bygningerne er opført i 1914 og tilbygget 1960-70. Gården drives med en slagtesvineproduktion og salgsafgrøderne er sukkerroer og raps. Der er 2 traktorer, gastæt silo og kornsiloer. På gården er der 1 fast medhjælper.

ANDAKSVEJ 51, 4400 KALUNDBORG.

TORMOD RASMUSSEN, født d. 14-9-1920, søn af Einar Rasmussen, gift d. 30-3-1946 med Inger Knudsen, født d. 4-8-1924, datter af Laurits Knudsen. Parret har børnene: Bente, født d. 3-3-1947, Knud, født d. 5-4-1949, Kurt, født d. 5-8-1952 og Hans, født d. 17-1-1958.

T.R. har været på Høng Husmandsskole, han er i bestyrelsen for Tømmerup Husmandsforening. Han overtog gården d. 1-7-1956 fra sin far.

Matr.nr. 2b. Ejendomsskyld 1.300.000. Areal 9,5 ha.

Stuehuset er opført i 1975, stald 1964-75 og lade 1975. Gården drives udelukkende med planteproduktion bestående af byg, hvede og raps. Der er 1 traktor, 1 mejetærsker, ajlebeholder og 2 tårnsiloer. Maskinstation bruges til høst.

BASTRUPVEJ 19, "PETERSLYST", 4400 KALUNDBORG.

ERIK DAM PEDERSEN, gårdejer, født d. 2-11-1957, søn af Carl Dam Petersen, gift d. 16-5-1985 med Lene Helga Sørensen, født d. 18-4-1959, datter af Svend Aage Sørensen. Parret har sønnen Mads, født d. 5-10-1983.

E.D.P. er kredsrepræsentant for landboforeningen. Han overtog gården d. 1-11-1981 fra Henning Andersen.

Matr.nr. 2a m.fl. Ejendomsskyld 2.200.000. Grundskyld 1.000.000. Areal 58 ha. og der er forpagtet 45 ha.

Stuehuset er opført omkring 1869 og senere restaureret, stald, lade og maskinhus er fra omkring 1900. Gården drives som alsidigt landbrug med fedekvæg af racen Hereford, slagtesvineproduktion og planteavl bestående af sukkerroer, hvede, byg og raps. Der er 4 traktorer, 1 mejetærsker, roeoptager, ajlebeholder, 6 tårnsiloer og ensilageopbevaring. Maskinstation bruges til lidt af markarbejdet.



EGESKOVVEJ 19, "GIKÆR", BJØRNSTRUP, 4400 KALUNDBORG.

ERLING RASMUSSEN, gårdejer, født d. 24-4-1920, gift d. 4-12-1945 med Gudrun Rasmussen. E.R. overtog gården d. 1-11-1945.

Matr.nr. 3f m.fl. Ejendomsskyld 1.600.000. Grundskyld 492.600. Areal 43 ha., heraf tilkøbt 6 ha., der er ca. 2 ha. skov og 2 ha.

eng. Omkring 40 ha. er bortforpagtet.

Bygningerne er opført i 1923, staldbygningen er ombygget i 1964.

ELLEDEVEJ 47, "ELLEDE TOFTEGÅRD", 4400 KALUNDBORG.

ANDERS CHRISTENSEN, gårdejer, født d. 29-11-1944, søn af Arnold Christensen, gift d. 16-10-1965 med Bente Jørgensen, født d. 1-6-1945, datter af Henry Jørgensen. Parret har børnene: Tom, født d. 21-3-1966 og Betina, født d. 4-5-1971.

A.C. overtog gården d. 11-12-1979 fra sin far.

Matr.nr. 4a. Ejendomsskyld 2.090.000. Grundskyld 477.700. Areal 22 ha., heraf tilkøbt 16,5 ha.

Stuehuset er opført i 1897 og ombygget 1980, stalden er fra før 1897, ny stald opført 1982, lade og maskinhus 1982-90. Gården drives som avlscenter (Lykkensgaard I/S) sammen med faderen Arnold Christensen; der produceres ca. 1.500 grise af racerne Landrace, Yorkshire, Duroc, Hampshire samt HD-orner og LY-sopolte. Salgsafgrøden er raps. Der er 3 traktorer, 1 mejetærsker, 1 rendegraver, 1 gyllevogn, ajlebeholder og gastæt silo. På gården er der 2 faste medhjælpere.

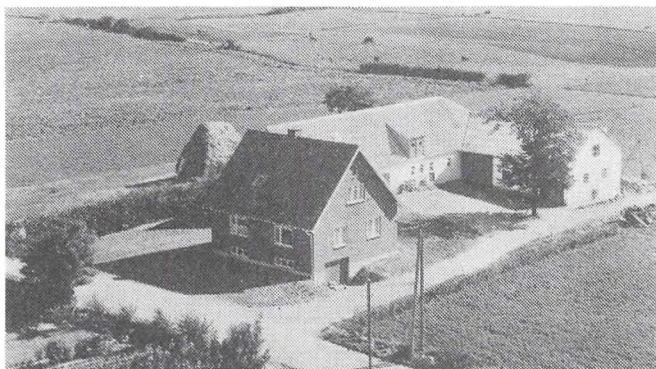

ELLEDEVEJ 94, "TJØRNEGAARD",  
4400 KALUNDBORG.

POUL JENSEN, gårdejer, født d. 4-1-1915, søn af Hans Jensen, gift d. 9-6-1946 med Gerda Eriksen, født d. 22-3-1924, datter af Richardt Eriksen. Parret har børnene: Gunvor, født d. 8-1-1948 og Lene, født d. 12-4-1950.

P.J. overtog gården d. 1-4-1946 fra sin far.

Matr.nr. 6f. Ejendomsskyld

1.180.000. Grundskyld 335.100. Areal 16 ha., heraf tilkøbt 9,9 ha.

Stuehuset er opført i 1953 efter brand, stalden fra 1953 er tilbygget i 1960, hvor også svinestalden er bygget, lade opført 1950 og maskinhus 1965. Gården drives udelukkende med planteproduktion bestående af raps, vinterbyg og hvede. Der er 2 traktorer, 1 mejetærsker, ajlebeholder, samt opbevaring for ensilage og plantørreri. Maskinstation bruges til lidt af markarbejdet.

GÅSETOFTEVEJ 33, "MOSEGAARD", 4400 KALUNDBORG. KRISTIAN TØLBØLL SØRENSEN, boelsmand, født d. 1-12-1918, søn af Søren Kr. Sørensen, gift d. 22-10-1944 med Inger Jørgensen, født d. 7-3-1924, datter af Martin Jørgensen. Parret har børnene: Else, født d. 2-7-1945 og Bente, født d. 22-5-1947.

K.T.S. overtog gården d. 9-8-1947 fra sin far Marius Jensen.

Matr.nr. 5c og 6c. Ejendomsskyld 610.000. Grundskyld 106.000. Areal 6,6 ha.

Stuehuset er opført 1927 og tilbygget i 1968, stalden fra 1927 er tilbygget i 1952, 1958 og 1962, maskinhus 1967 og lade 1975. Gården drives med planteavl bestående af byg. Der er 1 traktor. Maskinstation bruges til høst.

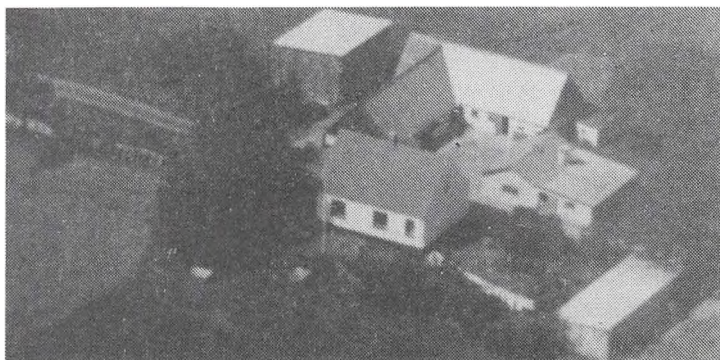

GÅSETOFTEVEJ 71, "TOFTEGÅRD", 4400 KALUNDBORG.

PETER TOFTEGAARD ANDERSEN, født d. 18-6-1951, søn af Svend Åge Harald Andersen, gift d. 30-12-1978 med Mona Nilsson, født d. 18-12-1951.

P.T.A. er ansat på Novo. Han overtog gården i 1971 fra Gerda Nielsen.

Matr.nr. 3t og 4b. Ejendomsskyld 900.000. Areal 5 ha. og der er forpagtet 3 ha.

Stuehuset er opført i 1976, stalde 1977, 1978 og 1979, lade og maskinhus 1984. Gården drives med planteproduktion bestående af gulerødder og korn. Dyrebestanden består af heste. Der er 3 traktorer, gaffeltruck, ajlebeholder, gulerodsoptager og halmfyr.

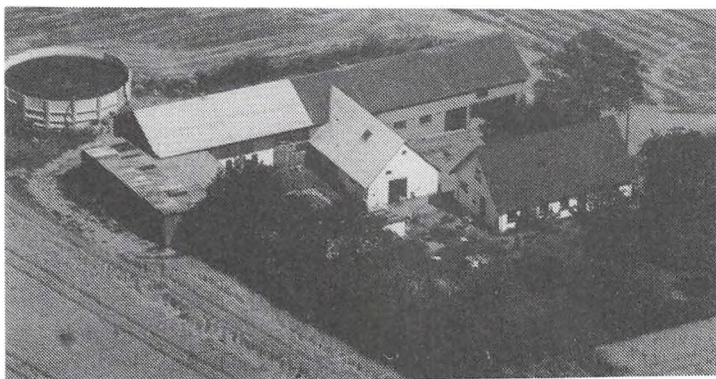

GÅSETOFTE 72, "REBELSHØJ",  
4400 KALUNDBORG.

JENS HANSEN, gårdejer, født d. 23-11-1955, søn af Thormod Hansen, gift d. 24-5-1986 med Joan Høndrup Andersen, født d. 11-3-1962, datter af Ove Høndrup Andersen. Parret har børnene: Tanja, født d. 16-1-1984 og Jacob, født d. 5-2-1986.

J.H.A. arbejder på fabrik.

J.H. er driftsoperatør på Novo.

Han overtog gården i april 1978 fra sin far.

Matr.nr. 3a m.fl. Ejendomsskyld 800.000. Grundskyld 254.800. Areal 16,3 ha., heraf 2,5

ha. eng. Desuden er der forpagtet 54 ha.

Stuehuset er opført 1870 og senere restaureret, stald opført 1965, maskinhus og lade 1983. Gården drives udelukkende med planteproduktion bestående af raps, rug, hvede, vinterbyg og vårbyg. Der er 1 traktor, andel i mejetærsker og gylletank. Maskinstation bruges til lidt af markarbejdet.



HØJGÅRDSVEJ 35, "VOLLERUP-HØJ", VOLLERUP, 4400 KALUNDBORG.

JENS PETER LARSEN, gårdejer, født d. 3-6-1961, søn af Grethe og Gunnar Larsen, gift d. 4-4-1987 med Mariane Clausen, født d. 15-6-1960, datter af Jytte og Bent Clausen. Parret har børnene: Jens Anders, født d. 6-2-1988.

M.C. er småbørnepædagog.

J.P.L. er klovbeskærer og hus-

bond afløser. Han overtog gården d. 1-6-1986 fra Per Albiriasen.

Matr.nr. 8g m.fl. Ejendomsskyld 1.000.000. Grundskyld 256.900. Areal 14,8 ha., heraf 3,5 ha. eng.

Stuehuset og gammel stald er opført i 1925, ny kostald og lade 1967 og slagtesvine-stald i 1977. Gården drives med en fedekvægbesætning af racen Charolais. Salgsafgrøderne er sukkerroer, maltbyg, raps og hvede. Der er 1 traktor, mejetærsker og ajlebeholder.

ISTEBJERGVEJ 31, "LANGAGERGAARD", 4400 KALUNDBORG.

FREDERIK NIELSEN, født d. 2-1-1943, søn af Jens Jacob Nielsen, gift d. 7-4-1979 med Birthe Olsen, født d. 20-6-1943, datter af Aage Olsen.

F.N. overtog gården d. 1-8-1973 fra Harald Larsen.

Matr.nr. 2a. Ejendomsskyld 1.650.000. Areal 22,8 ha.

Alle bygningerne er opført i 1933. Gården drives med svineproduktion og planteavl bestående af sukkerroer. Der er 2 traktorer og 1 mejetærsker. Maskinstation bruges til lidt af markarbejdet.

ISTEBJERGVEJ 45, "HØJVANG", 4400 KALUNDBORG.

JENS O. MADSEN, gårdejer, født d. 7-12-1911, gift d. 20-3-1943 med Ellen Nielsen, født d. 22-8-1918, datter af Niels Chr. Nielsen.

J.O.M. overtog gården i 1943.

E.N. er 6. generation på gården.

Matr.nr. 5b og 14m. Ejendoms-skyld 1.200.000. Areal 16,5 ha.

Jorden er bortforpagtet til sønnen Niels.

Stuehuset er opført i 1891 og ombygget i 1963, stalden er fra 1891, nyt maskinhus og lade 1980.



KALLERUP BAKKEVEJ 1, "HUMLEBÆK", 4400 KALUNDBORG.

JØRGEN JENSEN, født d. 27-2-1933, søn af Kristian Jensen, gift d. 13-5-1961 med Bertha Andersen, født d. 5-10-1933, datter af Andreas Andersen. Parret har børnene: Søren, født d. 23-11-1966 og Michael, født d. 29-10-1970.

B.A. er kontorassistent.

J.J. driver maskinstation. Han overtog gården d. 1-2-1961 fra Arne Pedersen.

Matr.nr. 1b 1c m.fl. Ejendomsskyld 2.300.000. Grundskyld 494.600. Areal 10,2 ha., heraf 2 ha. mose og eng. Desuden er der forpagtet 16,5 ha.

Stuehuset er ombygget i 1966, staldene er fra 1962-1970 samt lade og maskinhus 1980. Gården drives med svineavl bestående af 60 søer og ca. 1.000 smågrise. Salgsafgrøderne er raps, hvede, byg og rug. Der er 5 traktorer, ajlebeholder, markvandingsanlæg 4 tårnsiloer, 1 presser og 1 halmsnitte. På gården er 3 faste medhjælpere. J.J. ejer desuden 5,5 ha. på Kallerupvej 123 og 9,9 ha. i Nyrup.

**KALLERUPVEJ 45, "NYGÅRD", 4400 KALUNDBORG.**

EJNAR JENSEN, født d. 24-12-1904, søn af Rasmus Jensen.

E.J. overtog gården fra sine forældre i 1956. Nuværende ejer er 5. generation.

Matr.nr. 5a. Ejendomsskyld 1.190.000. Areal 19,1 ha. Jorden er bortforpagtet.

Stuehuset, stald og lade er opført i 1901. Der er ajlebeholder og 2 plansiloer.



**KALLERUPVEJ 127, "ENGHAVEGAARD", 4400 KALUNDBORG.**

BØRGE LAURITZEN, født d. 8-5-1956, søn af Johannes Lauritzen, gift d. 14-1-1989 med Susanne Jacobsen, født d. 11-12-1963, datter af Leif Jacobsen. Parret har sønnen Anders, født d. 8-6-1989.

S.J. er socialpædagog.

B.L. driver maskinstation. Han overtog gården d. 1-4-1981 fra

Niels Nissen.

Matr.nr. 1a. Ejendomsskyld 1.600.000. Grundskyld 388.000. Areal 21 ha., heraf 1,7 ha. eng.

Stuehuset er opført i 1920 og senere restaureret, stalden fra 1920 er ombygget i 1983, lade opført 1920, korntørreri og maskinhus 1982. Gården drives med svineavl bestående af 80 SPF-søer og 1.600 smågrise. Salgsafgrøderne er byg, hvede og sukkerroer. Der er 2 traktorer, 1 mejetærsker, halmpresser, gylletank og 3 tårnsiloer.

B.L. ejer og drives desuden "Skovgård", Kallerupvej 62 på 21 ha., matr.nr. 4b.

**KALLERUPVEJ 128, 4400 KALUNDBORG.**

HELGE JØRGENSEN, gårdejer, født d. 28-6-1944, søn af Holger Jørgensen.

H.J. overtog gården d. 1-1-1984 fra sin far, nuværende ejer er 3. generation.

Matr.nr. 8f og 8k. Ejendomsskyld 930.000. Grundskyld 136.000. Areal 8 ha.

Stuehuset er opført 1912, stalde 1912, 1967 og 1970 samt maskinhus omkring 1955. Gården drives med svineavl bestående af 55 søer og 1.200 smågrise. Der er 1 traktor, ajlebeholder, plansilo og vindmølle. Maskinstation bruges til lidt af markarbejdet.

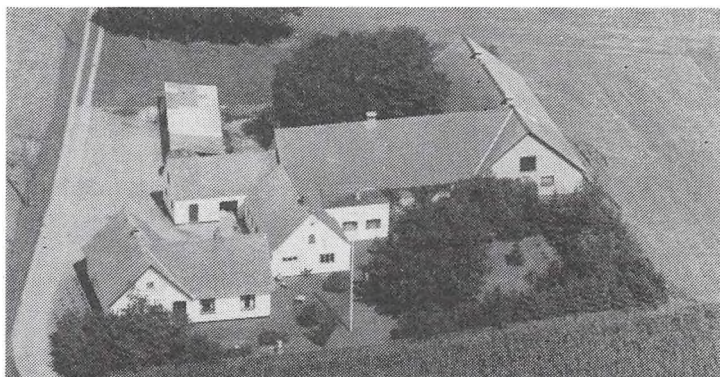

**KALLERUPVEJ 197, 4400 KALUNDBORG.**

ERIK KNUDSEN, født d. 15-5-1918, søn af Anders P. Knudsen, gift d. 13-11-1949 med Else Birgit Christiansen, født d. 13-10-1931, datter af Rasmus Christiansen. Parret har børnene: Jette, født d. 10-3-1950 og Jan Erik, født d. 29-6-1955.

E.K. overtog gården d. 1-10-1945 fra Emil Christensen.

Matr.nr. 6b. Ejendomsskyld 600.000. Grundskyld 165.000. Areal 8 ha.

Bygningerne er opført omkring 1875 og senere restaureret, lade og maskinhus er fra 1930. Der er 1 traktor.

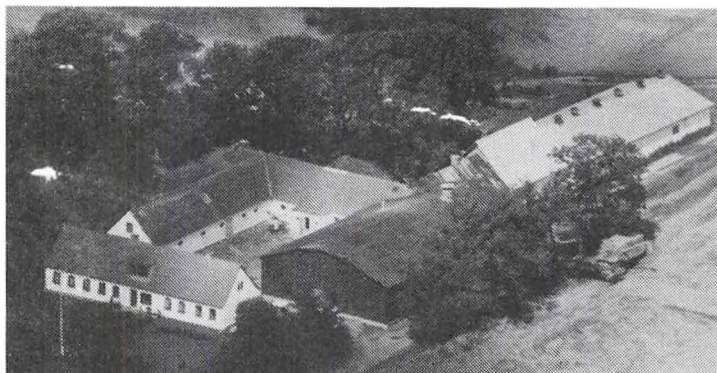

KALLERUPVEJ 208, "VESTERGAARD", 4400 KALUNDBORG. ANKER JOHANSEN, gårdejer, født d. 2-6-1941, søn af Eivind Johansen, gift d. 15-10-1966 med Anni Larsen, født d. 26-11-1944, datter af Christian Larsen. Parret har børnene: Lone, født d. 25-1-1968 og Peter, født d. 2-5-1971.

A.L. er ekspeditrice.

A.J. er strandfoged. Han over-

tog gården d. 30-6-1978 fra sin far, nuværende ejer er 3. generation.

Matr.nr. 6a og 6c. Ejendomsskyld 2.510.000. Grundskyld 739.900. Areal 42 ha., heraf tilkøbt 3,3 ha., der er lidt mose og klitter ved stranden. Desuden er der forpagtet 5 ha.

Stuehuset er restaureret i 1980, stalden er fra 1978, maskinhus 1986 og laden er meget gammel. Gården drives med en slagtesvineproduktion på 50 søer og der produceres ca. 1.000 slagtesvin. Salgsafgrøderne er sukkerroer, raps og hvede. Der er 3 traktorer, 1 mejetærsker, 1 gravemaskine, ajlebeholder og 5 tårnsiloer. Maskinstation bruges til en del af markarbejdet.

KALLERUPVEJ 219, "KALLERUPGAARD", 4400 KALUNDBORG. PETER JENSEN, gårdejer, født d. 21-12-1936, søn af Carsten Jensen, gift d. 23-6-1961 med Metha Jensen, født d. 11-1-1937, datter af Viggo Jensen. Parret har børnene: Astrid, født d. 21-2-1963, Birgit, født d. 28-1-1965 og Carsten, født d. 29-5-1967.

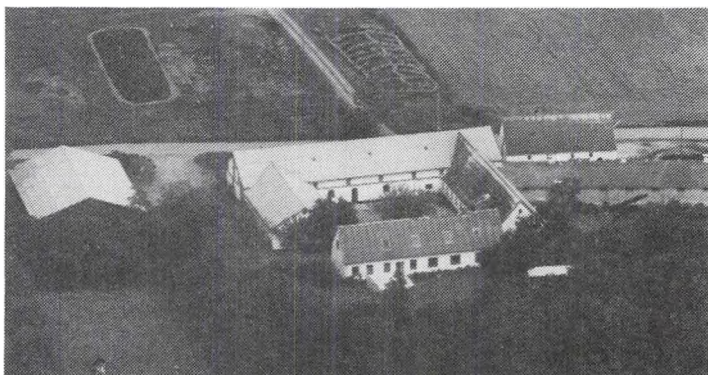

P.J. er formand for vikarudvalget i Kalundborg og med i bestyrelsen for D.L.K. Han overtog gården d. 1-5-1966 fra Aksel Larsen.

Matr.nr. 7a m.fl. Ejendomsskyld 2.100.000. Grundskyld 665.300. Areal 44 ha., heraf tilkøbt 20 ha. og der er forpagtet 12 ha.

Bygningerne er opført omkring 1850 og senere moderniseret, stald 1973, lade 1926 og maskinhus 1978. Gården drives med en kvægproduktion på 58 malkekøer af racen SDM og ca. 80 ungdyr. Salgsafgrøderne er maltbyg og sukkerroer. Der er 2 traktorer, ajlebeholder, kornsilo, ensilageopbevaring og varmegenindvindingsanlæg. På gården er 1 fast medhjælper og der bruges maskinstation til en del af markarbejdet.

KONGESTENSVEJ 24, "KONGESTENSGÅRD", 4400 KALUNDBORG.

LARS OLSEN, gårdejer, født den 16-10-1958, søn af Eskild Olsen, gift d. 24-10-1981 med Lis K. Nielsen, født d. 17-1-1956, datter af Poul Nielsen, Kalundborg.

L.K.N. er køkkenassistent.

L.O. overtog gården i 1984 fra sin far.

Matr.nr. 6a. Areal 27 ha., heraf tilkøbt 8 ha.

Bygningerne er opført i 1734. Gårdens besætning er grisesøer og salgsafgrøderne er korn og raps. Der er 2 traktorer, 1 mejetærsker, gylletank og kornsilo.

KÅSTRUP HOLMEVEJ 7A, "TORNTOFT", 4400 KALUNDBORG.

JENS OLSEN, gårdejer, født d. 14-8-1945, søn af Dan Olsen, gift d. 6-2-1971 med Birgit Darling, født d. 12-10-1946, datter af Andrup Darling. Parret har børnene: Annette, født d. 27-4-1972, Karin, født d. 18-2-1974 og Eva, født d. 3-2-1978.

J.O. har været på Lyngby Landbrugsskole. Han overtog gården d. 1-7-1970 fra sin far. Matr.nr. 14a m.fl. Ejendomsskyld 2.700.000. Areal 34 ha., heraf 3,5 ha. eng.



"Torntoft"s stuehus er opført omkring 1820, stalden fra 1954 er tilbygget i 1975, maskinhuse er opført 1954-70 og ny svinestald 1978. Gården drives som alsidigt landbrug med en kvægbesætning på 32 kreaturer, 50 stk. ungdyr og 15 fedekalve, desuden produceres ca. 1.000 stk. slagtesvin årligt. Salgsafgrøden er sukkerroer. Der er 3 traktorer, 1 mejetærsker, majshøster, roeopta-

ger, ajlebeholder, gastæt silo og silo til ensilage.

KÅSTRUP HOLMEVEJ 9, "KÅSTRUP MASKINSTATION", 4400 KALUNDBORG.

NIELS MADSEN, født d. 15-10-1948, søn af Jens O. Madsen, gift d. 12-9-1970 med Joan T. Hansen, født d. 12-5-1949. Parret har børnene: Pia, født d. 3-5-1972, Vivi, født d. 1-9-1975 og Lone, født d. 16-4-1978. N.M. driver maskinstation, han er formand for Tømmerup Friskole, formand for Sjællandske Maskinstationer og formand for Landsforeningen Danske Maskinstationer. Han overtog gården d. 1-4-1970 fra Viggo Christensen.

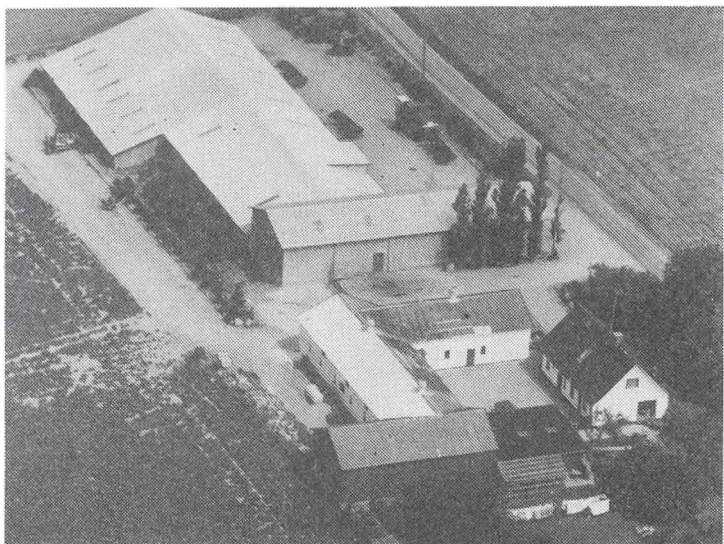

Matr.nr. 15c og 12g. Ejendomsskyld 1.500.000. Areal 16,7 ha. og der er forpagtet 97 ha.

Stuehuset er opført i 1907 og ombygget 1970-75, stalden fra 1907 er ombygget i 1970/71 og 1989, maskinhuse er opført 1972-78, nogle af bygningerne er ombygget til mandskabsrum og kontor i 1989. Gården drives udelukkende med planteproduktion bestående af byg, raps, hvede, roer, spinat og hvidkløver. Der er 9 traktorer, 2 mejetærskere og 3 tårnsiloer. På maskinstationen er der 9 medarbejdere.

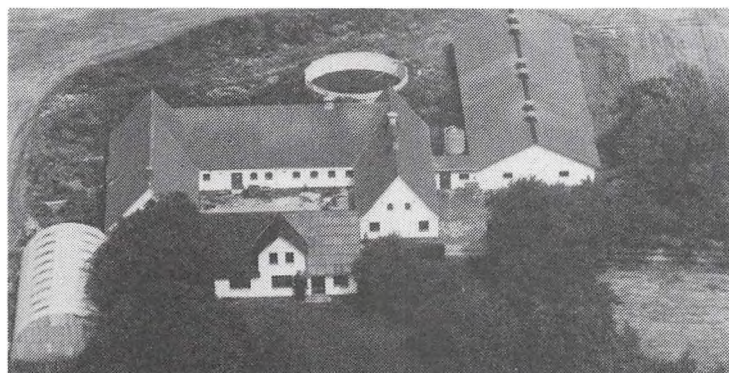

KÅSTRUP HOLMEVEJ 11, "STENRØJLGAARD", 4400 KALUNDBORG.

BENT NEDERBY PEDERSEN, født d. 31-8-1959, søn af Henning Pedersen.

B.N.P. har været på Høng Landbrugsskole. Han overtog gården d. 15-5-1984 fra Mads P. Hansen.

Matr.nr. 15a m.fl. Ejendomsskyld 1.600.000. Areal 19,7 ha., heraf

1,2 ha. eng. Desuden er der forpagtet 11,2 ha.

Stuehuset er opført i 1916, gammel stald 1934, ny stald 1980 og maskinhus 1982. Gården drives med en svinebesætning på 100 søer og der sælges ca. 2.000 smågrise årligt. Salgsafgrøden er raps. Der er 2 traktorer, 1 mejetærsker, gylletank og plansilo. Maskinstation bruges til lidt af markarbejdet.

KÅSTRUP HOLMEVEJ 14, 4400 KALUNDBORG.

BØRGE KNUDSEN, gårdejer, født d. 25-3-1921, søn af Otto Knudsen, gift d. 15-12-



1943 med Tove Westergaard, født d. 12-7-1922, datter af Ludvig Holberg Westergaard. Parret har sønnen Flemming, født d. 31-8-1947.

B.K. har været på Vejlbj Landbrugsskole. Han overtog gården d. 1-11-1951 fra sin svigerfar.

Matr.nr. 1e og 6c. Ejendomsskyld 700.000. Areal 9,1 ha., hveraf tilkøbt 2,8 ha., der er 2,2 ha. eng.

Stuehuset er opført i 1909, stalden fra 1909 er tilbygget i 1927 og 1962, maskinhuset er fra 1970. Gården drives udelukkende med planteproduktion bestående af sukkerroer, byg og hvede. Der er 2 traktorer. Maskinstation bruges til en del af markarbejdet.



KÅSTRUP HOLMEVEJ 17, 4400 KALUNDBORG.

ANDREAS JENSEN, født d. 22-5-1919, søn af Jens P. Jensen, gift d. 23-3-1946 med Hertha Hansen, født d. 28-3-1927, datter af Viktor Hansen. Parret har børnene: Jytte, født d. 17-6-1946, Jonna, født d. 16-4-1950 og Jette, født d. 3-5-1958.

A.J. overtog gården d. 1-5-1949 fra Aage Jørgensen.

Matr.nr. 3b m.fl. Ejendomsskyld 700.000. Areal 7,4 ha., heraf lidt eng.

Stuehuset er opført 1875 og senere restaureret, stalden og laden fra 1875 er løbende restaureret. Salgsafgrøden er korn. Der er 1 traktor, der bruges lidt maskinstation.

KÅSTRUP HOLMEVEJ 18, "ENGLYST", 4400 KALUNDBORG. ARNE ENGLYST NIELSEN, født d. 25-12-1933, søn af Ejvind Nielsen, gift d. 20-5-1961 med Gerda Jensen, født d. 4-6-1941, datter af Oluf Jensen.

A.E.N. driver kennel, hundepension og hundeskole (jagthunde); han har været på Vejlbj Risskov Landbrugsskole. Han overtog gården i 1963 fra sin far, nuværende ejer er 3. generation.

Matr.nr. 2c m.fl. Ejendomsskyld 1.100.000. Grundskyld 169.600. Areal 9,4 ha., heraf 1,8 ha. eng.

Stuehuset er opført i 1904 og løbende restaureret fra 1962, stalden er opført 1904, 1927 og 1929, ny stald 1965 og lade 1929. Hundekennelen drives med hunde af racen Irsk Setter. Salgsafgrøden er hvede. Der er 1 traktor. Maskinstation bruges til alt markarbejdet.

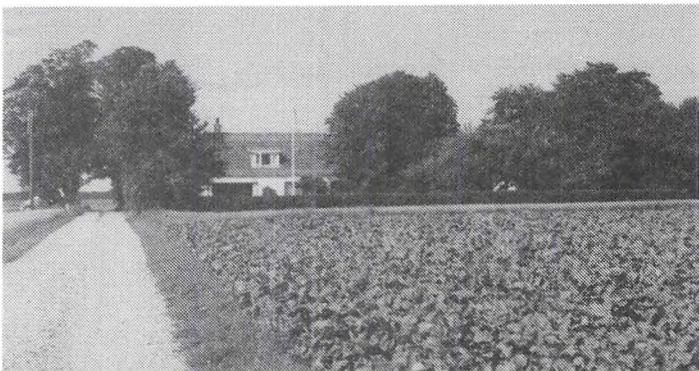

KÅSTRUP HOLMEVEJ 20, "HOLMEVANG", 4400 KALUNDBORG. ARNE NIELSEN, gårdejer, født d. 14-3-1920, søn af Aksel Nielsen, gift d. 9-5-1948 med Ruth Christensen, født d. 14-2-1930, datter af Johs. Christensen. Parret har børnene: Henning, født d. 24-9-1948 og Sonja, født d. 1-1-1953.

A.N. har været i bestyrelsen for husmandsforeningen. Han overtog

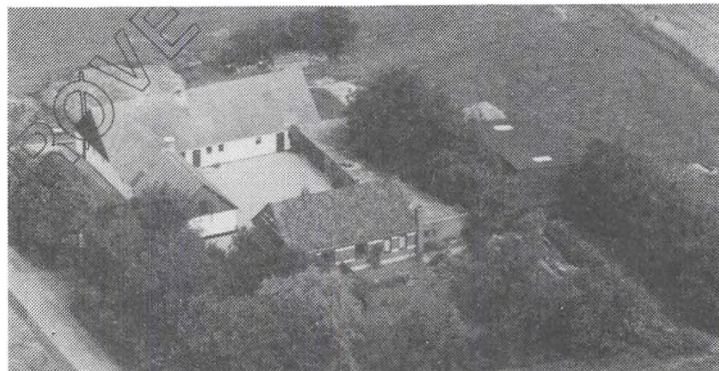

gården d. 1-3-1949 fra Viktor Jensen.

Matr.nr. 4a m.fl. Ejendomsskyld 950.000. Areal 15,1 ha., heraf tilkøbt 5,5 ha., der er 2 ha. eng.

Stuehuset er opført i 1903 og løbende restaureret, stalden fra 1903 er ombygget i 1960, svinestalden fra 1903 er ombygget i 1963 og maskinhuset er fra 1980. Gården drives som alsidigt landbrug med en svinebesætning på 20 søer og 400 smågrise, desuden er der en ammekobesætning på 1 ammeko og 6 kvier af racen SDM. Salgsafgrøden er sukkerroer. Der er 2 traktorer og ajlebeholder. Maskinstation bruges til høst.

#### KÅSTRUPVEJ 75, 4400 KALUNDBORG.

ARNE HANSEN, gårdejer, født d. 18-6-1926, søn af Hans Hansen, gift d. 28-7-2964 med Solveig Petersen, født d. 26-11-1936, datter af Harald Petersen. Parret har datteren Liselotte, født d. 17-5-1966.

A.H. overtog gården d. 1-3-1976 fra Helge Clausen.

Matr.nr. 6a m.fl. Ejendomsskyld 3.500.000. Areal 34,6 ha., heraf 5 ha. eng.

Bygningerne er opført i 1820 og senere moderniseret, maskinhallen er fra 1985. Gården drives som alsidigt landbrug med 300 slagtesvin og 5 ammekøer + ungdyr. Salgsafgrøderne er sukkerroer, maltbyg og hvede. Der er 2 traktorer, 1 mejetærsker, ajlebeholder, kornmagasin med kold og varm lufts tørreri samt 2 siloer til ensilage. Maskinstation bruges til gødning og roer.

A.H. ejer også "Nyvangsgård", Holbækvej 109, på 11 ha., matr.nr. 2d, 2b og 11e.

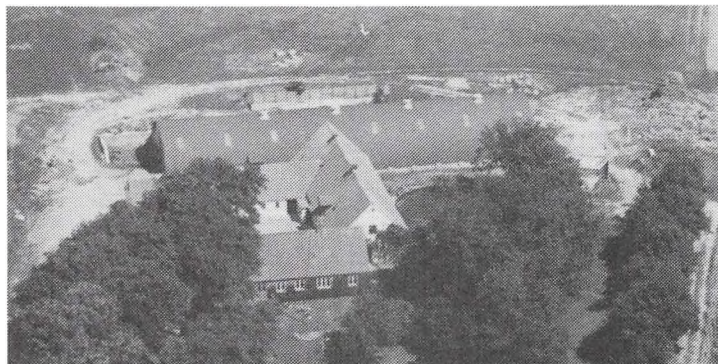

#### LANGDYSSEVEJ 2, "STRANDHØJ-GÅRD", AAGERUP, 4400 KALUNDBORG.

OLAV MADSEN, gårdejer, født d. 8-3-1945, søn af Martha og Frode Madsen, gift d. 31-8-1969 med Britta Larsen, født d. 30-8-1948, datter af Grethe og Aage Larsen. Parret har børnene: Helge, født d. 6-5-1971 og Dorthe, født d. 10-8-1973.

B.L. er sygehjælper.

O.M. er kredsformand for Venstre i Kalundborgkredsen samt kredsrepræsentant i MD. Han overtog gården d. 1-7-1969 fra sine forældre, nuværende ejer er 7. generation på gården, fra far til søn.

Matr.nr. 3a. Ejendomsskyld 1.520.000. Grundskyld 343.000. Areal 19 ha., heraf 3 ha. strandeng, eng og mose. Desuden er der forpagtet 18 ha.

Stuehuset er opført i 1852 og restaureret 1943, gammel kostald fra 1916 og ny kostald 1974. Gården drives med en kvægbesætning på 50 malkekøer af blandet race, 50 % er af racen RDM. Salgsafgrøden er sukkerroer. Der er 2 traktorer, rundballepresser, gylletank, kornmagasin, plansilo til roetoppe og varmegenvindingsanlæg fra mælketanken.

#### LERCHENFELDVEJ 231, "FEBJERG", 4400 KALUNDBORG.

TAGE NIELSEN, gårdejer, født d. 1-9-1942, søn af Gunnar Nielsen, gift d. 17-6-1967 med Inge-Lise Hansen, født d. 13-7-1945, datter af Henry Hansen. Parret har børnene: Palle, født d. 8-4-1970 og Lene, født d. 10-1-1972.

I.L.H. er bankassistent.

T.N. overtog gården d. 30-6-1970 fra sin far, nuværende ejer er 3. generation.

Matr.nr. 10a og 5h. Ejendomsskyld 2.400.000. Areal 31 ha. og der er forpagtet 25 ha. Bygningerne er opført omkring 1890 og løbende restaureret, stalden er fra omkring 1890, ny stald 1974 og foderlade 1989. Gården drives som alsidigt landbrug med en kvægbesætning på 45 malkekøer og 45 ungdyr af racen SDM, desuden produceres 650 slagtesvin. Salgsafgrøderne er sukkerroer, raps, hvede og byg. Der er 4 traktorer, 1 mejetærsker, roeoptager, gylletank, roesåningsmaskine, gastæt silo og foderlade. På gården er 1 fast medhjælper.

I 1981 købte T.N. desuden en gård på Raklev Høje, matr.nr. 7a m.fl. Gården er på 31 ha. og drives med planteavl.

LILLESØVEJ 160, "LANGEDANSGÅRD", 4400 KALUNDBORG.

HANS PETER PETERSEN, proprietær, født d. 23-5-1936, søn af Kaj Ejnar Petersen, gift d. 9-5-1959 med Jenny Kristensen, født d. 13-10-1938, datter af Kaj Kristensen. Parret har børnene: Birgit Mariann, født d. 3-4-1960, Hanne Margrethe, født d. 16-2-1963 og Hans Henrik, født d. 16-9-1969.

H.P.P. overtog gården d. 31-12-1968 fra sin far.

Matr.nr. 3a m.fl. Ejendomsskyld 3.650.000. Grundskyld 1.347.500. Areal 74,6 ha., heraf tilkøbt omkring 14 ha.

Stuehuset er opført i 1855 og løbende restaureret, stalde er opført i 1940, 1945 og 1972, maskinhus 1979/80. Gården drives udelukkende med planteproduktion bestående af hvede, byg og raps. Der er 2 traktorer, 1 mejetærsker, plansilo og 2 tårnsiloer. Maskinstation bruges til lidt af markarbejdet.

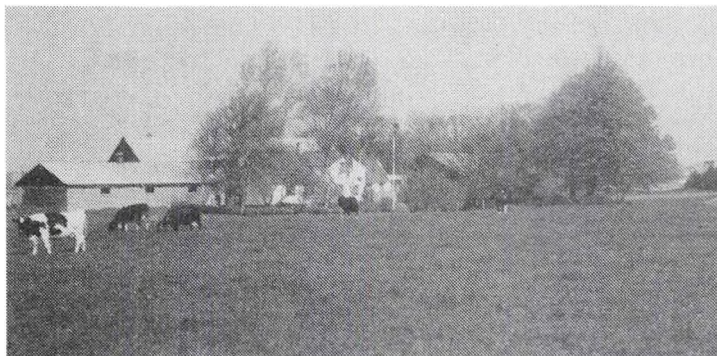

MELLEMVANGSVEJ 24, "ERIKS-

MINDE", 4400 KALUNDBORG.

ERIK ERIKSEN, gårdejer, født d. 30-7-1941, søn af Henry Eriksen, gift d. 24-8-1968 med Vibeke Håkonsen, født d. 13-3-1947, datter af Henry Håkonsen. Parret har børnene: Jan, født d. 20-12-1968, Pia, født d. 15-5-1972 og Kim, født d. 25-4-1983.

E.E. har været på Høng Landbrugsskole og har været i besty-

relsen for Raklev Husmandsforening i 10 år. Han overtog gården d. 2-7-1968 fra sin far, nuværende ejer er 5. generation.

Matr.nr. 5b. Ejendomsskyld 1.100.000. Areal 12 ha. og der er forpagtet 20 ha.

Stuehuset er opført i 1875 og senere restaureret, stald opført 1939, lade og maskinhus 1983 samt svinestald 1986. Gården drives med en kvægbesætning på 20 malkekøer og 15 ungdyr, desuden er der en slagtesvinebesætning og 1 hest. Salgsafgrøderne er hvede og sukkerroer. Der er 3 traktorer, 1 mejetærsker, roeoptager, ajlebeholder, plansilo til korn og plansilo til ensilage. Maskinstation bruges til gylleudkørsel.

MELLEMVANGSVEJ 87, "BAKKE-

GÅRDEN", 4400 KALUNDBORG.

SVEND AAGE NIELSEN, gårdejer, født d. 11-10-1912, søn af Peter Nielsen, gift d. 9-9-1950 med Grethe Vibeke Jensen, født d. 31-7-1929, datter af Johs. Jensen. Parret har børnene: Alice, født d. 15-10-1952, Jane, født d. 19-12-1954 og Anders, født d. 16-10-1958.

S.AA.N. overtog gården i 1947 fra sin far. Gården har været i slægtens eje siden 1814.

Matr.nr. 6a. Ejendomsskyld 850.000. Areal 10 ha.

Stuehuset er opført i 1855 og ombygget i 1921, lade opført 1926 og svinestald 1930. Salgsafgrøderne er raps og byg. Der er 1 traktor. Maskinstation bruges til høst.

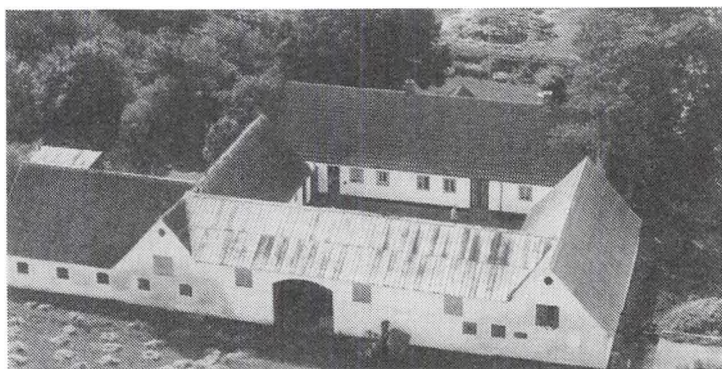

NOSTRUPVEJ 16, "FRUERHØJGAARD", 4400 KALUNDBORG.

FINN LINDEBLAD CHRISTENSEN, gårdejer, født d. 5-6-1966, søn af Kurt Lindeblad Christensen, bor sammen med Doris Pia Mogensen, født d. 9-9-1965, datter af Frede Egon Mogensen.

F.L.C. overtog gården d. 1-8-1988 fra Poul Illerup.

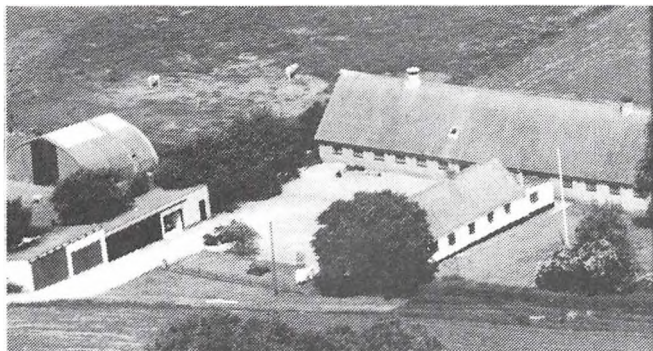

Matr.nr. 5a. Ejendomsskyld 1.450.000. Grundskyld 505.000. Areal 25 ha.

"Fruehøjgaard"s stuehus er opført i 1840 og staldbygningerne 1962. Gården drives udelukkende med planteproduktion bestående af korn og raps. Der er plantøringsanlæg.

NOSTRUPVEJ 35, "SKORTSKÆRGÅRD", 4400 KALUNDBORG.

KURT CHRISTENSEN, gårdejer, født d. 23-12-1936, søn af Kaj Christensen, Kvarmløse, gift d. 16-6-1962 med Grethe Hansen, født d. 12-7-1937, datter af Thormod Hansen, Rørby.

K.C. er i bestyrelsen for den lokale Venstre Vælgerforening. Han overtog gården d. 11-8-1964 fra Kristen Schmidt.

Matr.nr. 2a m.fl. Ejendomsskyld 2.200.000. Grundskyld 560.000. Areal 33 ha., heraf tilkøbt 10 ha.

Alle bygningerne er ombygget i perioden 1965-1980. Gården drives som alsidigt landbrug med en kvægbesætning af racen RDM, desuden er der en svineproduktion på 100 søer og der opfedes ca. 2.000 stk. slagtesvin årligt. Salgsafgrøderne er raps, ærter, byg, hvede og fabriksroer. Der er 3 traktorer, 1 mejetærsker, 1 rendegraver, gylletank, gastæt kornsilo samt anpart i vindmølle. Der benyttes fremmed arbejdskraft. K.C. ejer desuden "Oddemosegård", Kallerupvej 180, som er på 45 ha.

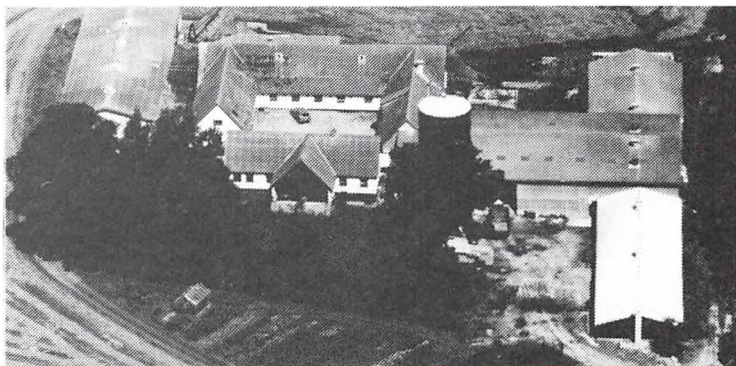

NOSTRUPVEJ 57, "NOSTRUPGÅRDEN", 4400 KALUNDBORG. ANDERS HEDEBOE JAKOBSEN, gårdejer, født d. 24-10-1962, søn af Aage Jakobsen, Illerup, gift d. 1-8-1988 med Kirsten Lundberg, født d. 18-1-1963, datter af Gunner Nielsen.

K.L. er sygeplejerske.

A.H.J. er forvalter og kører maskinstation. Han overtog gården d. 15-6-1986 fra Chr. Jensen.

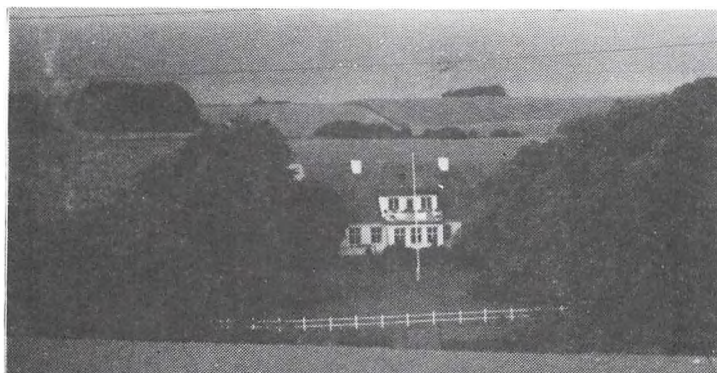

Matr.nr. 3a m.fl. Ejendomsskyld 3.600.000. Grundskyld 1.100.000. Areal 52,2 ha. og endvidere er der forpagtet ialt 34 ha.

Stuehuset er opført 1925 og staldbygningerne af flere gange. Gården drives med en slagtesvineproduktion samt planteavl bestående af korn, raps og grøntsager. Der er 1 traktor, 1 mejetærsker, specialudstyr til majs, gylletanke og silo med tørreri. Der benyttes fremmed arbejdskraft.

NYBYVEJ 20, "GRÆSBJERG", ULSTRUP, 4400 KALUNDBORG.

OLE RASMUSSEN, gårdejer, født d. 28-11-1946, søn af Helge Rasmussen, Ulstrup, gift d. 3-12-1977 med Bente Rasmussen, født d. 7-9-1955.

O.R. overtog gården d. 1-7-1978 fra sin far.

Matr.nr. 11a. Areal 33 ha. og der er forpagtet 5 ha.

Gården drives med en kvægproduktion på 22 malkekvæg af racen RDM. Salgsafgrøden er korn. Der er 2 traktorer, 1 mejetærsker og kornsilo.

**RAKLEV HØJE 23, "TEGLBJERG GÅRD", 4400 KALUNDBORG.**

KARL ERIK NIELSEN, født d. 4-6-1937, søn af Gunnar Nielsen, gift d. 8-8-1964 med Sonja Ringsing, født d. 13-3-1940, datter af Poul Ringsing. Parret har børnene: Nanne, født d. 25-10-1965, Birgitte, født d. 27-3-1969, Niels, født d. 5-5-1973 og Maja, født d. 22-5-1976.

K.E.N. overtog gården d. 7-3-1964 fra Johs. Hansen.

Matr.nr. 7b m.fl. Ejendomsskyld 1.800.000. Grundskyld 594.000. Areal 33 ha., heraf tilkøbt 7,2 ha., der er 1 ha. plantage. Desuden er der forpagtet 6,6 ha. Stuehuset er opført i 1964 og tilbygget i 1974, svinestald opført 1965 og kostald 1977. Gården drives som alsidigt landbrug med en besætning på 30 malkekøer og 40 stk. ungdyr af racerne RDM og SDM, desuden en svineproduktion på 180 grise. Salgsafgrøderne er sukkerroer, raps, hvede og byg. Der er 2 traktorer, 1 mejetærsker, roeoptager, ajlebeholder, og plansilo. Maskinstation bruges til en del af markarbejdet og desuden beskæftiges 1 elev.



**RØSNÆSVEJ 200, 4400 KALUNDBORG.**

AAGE F. SØRENSEN, gårdejer, født d. 8-4-1927, gift d. 13-9-1952 med Ingrid Hansen, født d. 5-5-1932.

AA.F.S. overtog gården d. 15-4-1952 fra Emil Sørensen.

Matr.nr. 2b m.fl. Ejendomsskyld 850.000. Areal 13 ha., heraf tilkøbt 6 ha.

Gården drives med en kvægbesætning af racen SDM. Salgsafgrøden er korn. Der er 2 traktorer og silo til ensilage.

**RØSNÆSVEJ 208, "KONGSHØJ GÅRD", 4400 KALUNDBORG.**

RUD JENSEN, gårdejer, født d. 3-3-1935, søn af Valdemar Jensen, Vørslev, gift d. 13-12-1958 med Anna Grethe Bendtsen, født d. 2-12-1934, datter af Johannes Bendtsen, Bredning v. Ringsted.

R.J. er forsikringsmand ved Topsikring og formand for Strandjagtforeningen. Han overtog gården d. 11-12-1958 fra Jens Kristiansen. Matr.nr. 4b og 4e. Areal 14 ha. Bygningerne er ombygget i 1960. Gårdens besætning er grisenesøer, der er 1 traktor samt kornsilo.

**RØSNÆSVEJ 250, "ELVERDAMS-GÅRDEN", 4400 KALUNDBORG.**

GUNNAR SØRENSEN, gårdejer, født d. 21-5-1934, søn af Sigurd Sørensen, Rugtved v. Svebølle, gift d. 24-9-1955 med Lis Sørensen.

L.S. er børnehavepædagog.

G.S. overtog gården d. 16-1-1965.

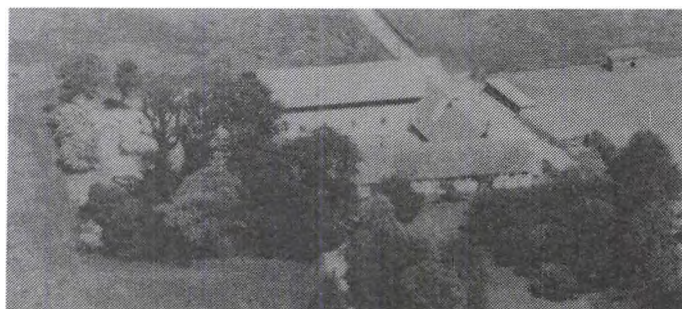

Matr.nr. 6a. Ejendomsskyld 1.660.000. Grundskyld 465.700. Areal 28,2 ha., heraf tilkøbt 4 ha., der er 7 ha. strandeng. Desuden er der forpagtet 50 ha., hvoraf de 18 ha. er skov og eng. Gården drives med en slagtesvineproduktion på ca. 700 stk. samt 50 får. Salgsafgrøderne er sukkerroer til fabrik, korn og raps. Der er 3 traktorer, 1 me-

jetærsker, gylletanke, kornsilo og silo til ensilage.  
Lis og Gunnar Sørensen driver, udover gården, campingplads.

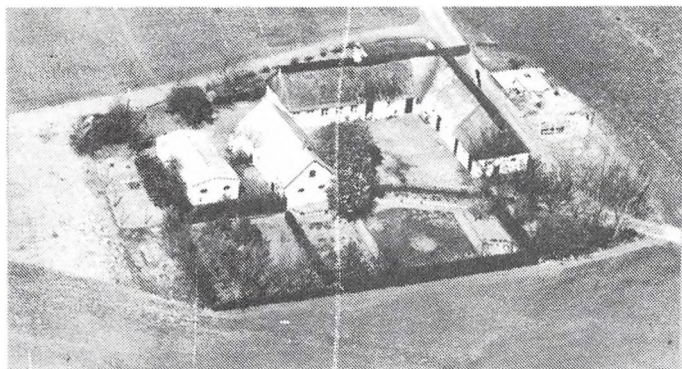

RØSNÆSVEJ 376, "GADEMARK",  
4400 KALUNDBORG.

VAGN OTTO JENSEN, gårdejer,  
født d. 15-5-1928, søn af Alfred  
Jensen, gift d. 8-5-1969 med Ger-  
da Jensen, født d. 9-9-1962, dat-  
ter af Hans Aage Jensen.

G.J. er kantineleder.

V.O.J. overtog slægtsgården i  
1968 fra sin far.

Matr.nr. 8c m.fl. Areal 11,5 ha.

Bygningerne er omforandret i pe-  
rioden 1969-72. Gården drives med slagtesvinproduktion. Der er 3 traktorer og halv-  
part i mejetærsker.

RØSNÆSVEJ 421, "MOSEGÅR-  
DEN", 4400 KALUNDBORG.

BIRK LARSEN, gårdejer, født d.  
31-10-1940, søn af Otto Larsen,  
gift d. 7-5-1966 med Vivi Lar-  
sen, født d. 29-10-1945, datter  
af Alfred Larsen, Kalundborg.  
B.L. er jord- og betonarbejder.  
Han overtog slægtsgården d.  
1-5-1983.

Matr.nr. 1b m.fl. Areal 17 ha.,  
heraf 0,5 ha. skov.

Bygningerne er opført i 1900-tallet. Gårdens besætning er får. Salgsafgrøden er rug.  
Der er 1 traktor og 1 mejetærsker.

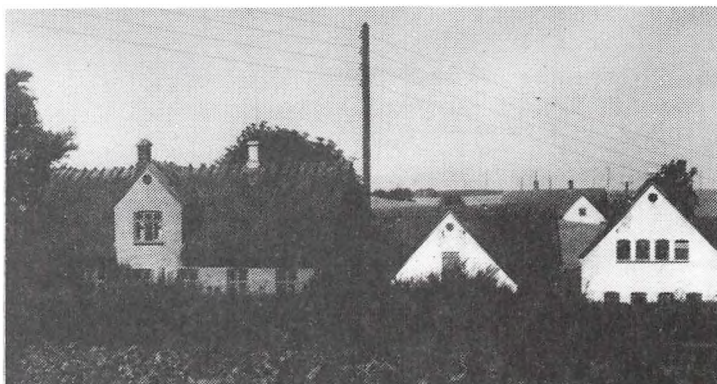

SALTBÆKVEJ 39, "BYMOSEGAAR-  
DEN", 4400 KALUNDBORG.

JØRGEN PEDERSEN, gårdejer,  
født d. 19-9-1941, søn af Ejnar  
Pedersen, gift d. 26-12-1969 med  
Maija Larsen, født d. 3-9-1934.  
Parret har børnene: Dorthe, født  
d. 23-9-1970 og Klaus, født d.  
30-4-1974.

J.P. har siden 1978 drevet flise-  
fabrik. Han overtog gården d.  
1-8-1970 fra sin far, nuværende  
ejer er 4. generation.

Matr.nr. 2a Illerup og 2a Svenstrup. Ejendomsskyld 1.560.000. Areal 36 ha., heraf ca.  
1 ha. skov. Jorden er bortforpagtet.

Stuehuset er opført omkring 1902 og senere restaureret og tilbygget, stald opført om-  
kring 1902, roehus 1972, svinestalden er ombygget til kostald i 1976, laden er fra før  
1902 og hal til ungkreaturer er fra 1978. Der er 1 traktor.

STENSKRÆNTEN 8, "SKAMBÆKGÅRDEN", 4400 KALUNDBORG.

KNUD LUNDGAARD, gårdejer og fisker, født d. 26-5-1943, søn af Knud Lundgård,  
gift d. 25-1-1965 med Inger Hansen, født d. 5-1-1948, datter af Ove Hansen.

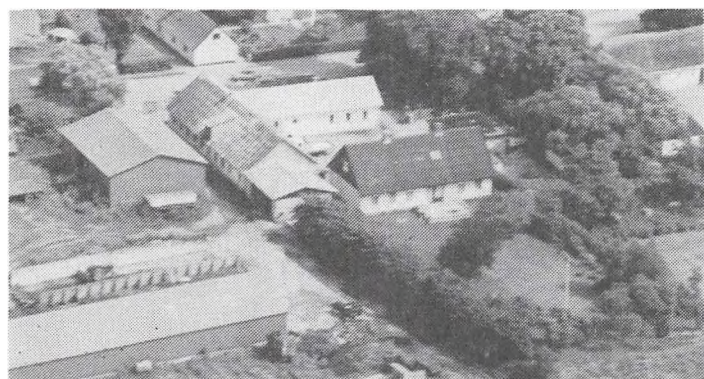

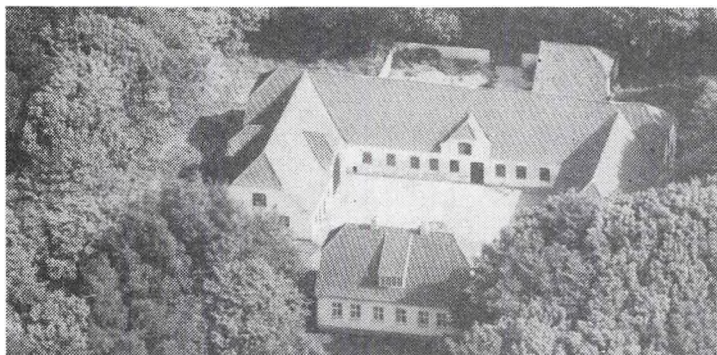

Knud Lundgaard er fisker. Han overtog gården i 1985. Matr.nr. 7a. Areal 17 ha. Bygninger er opført i 1917. Gården drives udelukkende med plan-teavl bestående af lucerne og korn.

SVENSTRUPVEJ 15, "BAKKEGÅRDEN", 4400 KALUNDBORG.

KNUD ERIK CHRISTENSEN, gårdejer, født d. 13-1-1929, søn af Jens Christian Christensen, gift d. 10-10-1959 med Edith Kildahl, født d. 18-1-1938, datter af Jens P. Kildahl. Parret har børnene: Ulla, født d. 1-7-1960, Troels, født d. 7-7-1961 og Lene, født d. 5-5-1967.

K.E.C. overtog gården d. 1-7-1964 fra sin far.

Matr.nr. 3h m.fl. Ejendomsskyld 1.100.000. Areal 20 ha., heraf tilkøbt 5,5 ha. og der er forpagtet 20 ha.

Stuehuset er opført omkring 1875 og løbende restaureret, gammel stald er opført omkring 1875, ny stald 1950 og 1966, lade og maskinhus 1984 og desuden er der fodercentral. Gården drives med en kvægproduktion på 35 malkekøer og 45 ungdyr af racen SDM. Planteproduktionen består af sukkerroer, hvede, raps og maltbyg. Der er 2 traktorer, ajlebeholder og silo til ensilage. Maskinstation bruges til høst og roeoptagning og der er en skoledreng til hjælp.

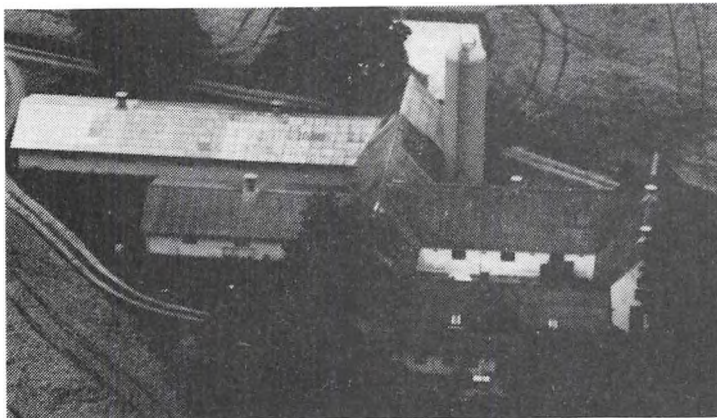

SVENSTRUPVEJ 43, "STOLAGERGAARD", 4400 KALUNDBORG. RUD ELMER LARSEN, gårdejer, født d. 11-9-1945, søn af Peder Larsen, gift d. 29-8-1970 med Birthe Buchhave, født d. 29-8-1946, datter af Olav Buchhave. Parret har børnene: Ann-Louise, født d. 17-11-1972 og Lennart, født d. 25-4-1976.

B.B. er butiksassistent.

R.E.L. har været på Høng Landbrugsskole. Han overtog gården i februar 1971 fra sin far, nuvæ-

rende ejer er 4. generation.

Matr.nr. 6b m.fl. Ejendomsskyld 1.500.000. Grundskyld 297.000. Areal 14,8 ha., heraf tilkøbt 5,5 ha. På arealet er der en nedlagt grusgrav.

Stuehuset er opført omkring 1873 og løbende restaureret, gammel stald er opført 1873, nye stalde 1973, 1976 og 1979, hvor også foderladen er fra. Gården drives med en svineproduktion på 80 søer og der sælges ca. 1.600 smågrise årligt. Salgsafgrøden er foderbyg. Der er 1 traktor, ajlebeholder og gastæt kornsilo. Maskinstation bruges til høst og såning.

SØNDERSTRANDSVEJ 41, "SVENDSHØJ", 4400 KALUNDBORG.

PER VESTERGAARD, gårdejer, født d. 22-2-1956, søn af Niels Vestergaard.

P.V. har været på Høng Landbrugsskole. Han overtog gården i perioden 1980-82 efter sin far, nuværende ejer er 3. generation.

Matr.nr. 9d m.fl. Ejendomsskyld 1.800.000. Areal 28 ha., heraf tilkøbt 5 ha. og der er forpagtet 38,5 ha.

Bygningerne er opført i 1903 og løbende restaureret, stald opført 1903, svinestald 1969 og maskinhus 1978. Gården drives som alsidigt landbrug med en kvægbesætning på 50 malkekøer af racen SDM og en svineproduktion på 400 grise årligt. Salgsafgrøderne er sukkerroer, maltbyg og raps. Der er 3 traktorer, 1 mejetærsker, roeoptager, ajlebeholder, 3 tårnsiloer samt tårn- og plansiloer til ensilage. Maskinstation bruges til lidt af markarbejdet.

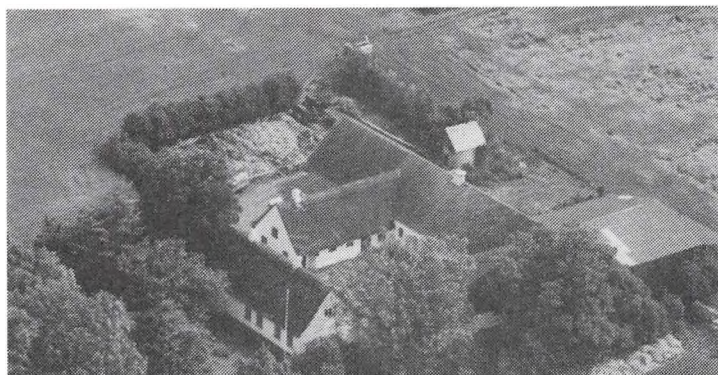

SØSTREMOSEVEJ 9, "EGEBJERG-GÅRD", 4400 KALUNDBORG. JØRGEN JENSEN, gårdejer, født d. 1-9-1930, søn af Hans Christian Jensen.

J.J. har været i bestyrelsen for husmandsforeningen. Han overtog gården d. 1-5-1954 fra sin far, nuværende ejer er 3. generation. Matr.nr. 6b. Ejendomsskyld 1.180.000. Grundskyld 391.800. Areal 18,9 ha., heraf tilkøbt 2,8 ha., der er 2,4 ha. mose.

Stuehuset er opført 1861 og senere restaureret, stalden fra 1861 er senere restaureret, lade opført 1918 og senere restaureret og maskinhuset er fra 1955. Gården drives med en slagtesvineproduktion på 600 stk. årligt. Salgsafgrøden er foderbyg. Der er 3 traktorer, part i mejetærsker, roeoptager, ajlebeholder, 2 tårnsiloer og silo til ensilage. Maskinstation bruges til lidt af markarbejdet.

SØSTREMOSEVEJ 15, "HØJVANG", 4400 KALUNDBORG.

POUL HANSEN, gårdejer, født d. 29-12-1935, søn af Jørgen Hansen.

P.H. overtog gården d. 1-8-1970 fra sin far.

Matr.nr. 4d og 4e. Ejendomsskyld 1.150.000. Grundskyld 310.600. Areal 13,8 ha.

Stuehuset er opført i 1932 og senere restaureret, stalden fra 1932 er tilbygget i 1965, lade opført 1940, maskinhuset og laden er løbende restaureret. Gården drives med en slagtesvineproduktion på 60 stk. Salgsafgrøderne er sukkerroer og maltbyg. Der er 3 traktorer, part i mejetærsker, roeoptager, ajlebeholder og kornloft. Maskinstation bruges til sprøjtning.

TINGVEJEN 38, "UBBERUPGÅRD", 4400 KALUNDBORG.

PETER KOFOED HENDRIKSEN, bestyrer, født d. 21-2-1958, søn af Else Marie og Sv. Kofoed Hansen, gift d. 25-7-1981 med Birgitte Kofoed Hendriksen, født d. 15-5-1957, datter af Birgit og Arne Hendriksen.

B.K.H. er i bestyrelsen for Brugsens.

P.K.H. er amtsformand i Landbondom og i bestyrelsen for Vestsjællands Landboforening.

Gården ejes af Jarlfonden, som administreres og ledes af en styrelse på 5 medlemmer. Matr.nr. 6a m.fl. Ejendomsskyld 4.750.000. Areal 36,8 ha. og der er forpagtet 41,8 ha. Stuehuset er opført i 1935, svinestalde 1980 og maskinhus 1986. Gården drives med en svineproduktion på 170 årssøer, der produceres ca. 3.000 slagtesvin og sælges ca. 1.000 smågrise årligt. Salgsafgrøderne er sukkerroer, frø, raps og ærter. Der er 2 traktorer, gylletank og gastæt silo. På gården er 1 bestyrerpar og 1 medhjælper.

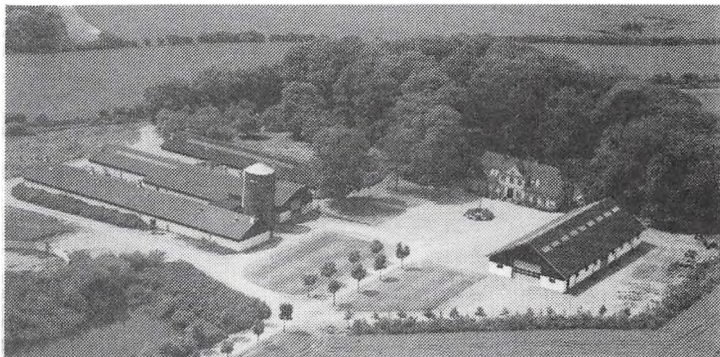



"Ubberupgård" bruges som læregård, der uddannes 2 praktikelever årligt og der gennemføres kurser for landbrugsskoleelever, besætningsejere m.fl.

Gården ejes af Jarlfonden og desuden ejes "Frihedslund Læregård", som omtales under Sæbyvej 60 i Høng Kommune, samt "Strødam Naturreservat".

"Strødam Naturreservat" består af et område med bøgeskov, granskov, mose- og engarealer. Kernen i dette areal blev fredet af godsejer Axel Jarl i 1925 med det formål her at skabe et reservat for det nordsjællandske plante- og dyreliv, og et studiefelt for botaniske og zoologiske studier. Naturreservatet er siden blevet betydeligt forøget og råder nu over et samlet areal på 160 ha. Reservatet administreres af Københavns Universitets Strødamudvalg. Midt i reservatområdet ligger Tietgens gamle sommerresidens "Strødam Hovedbygning", som godsejer Axel Jarl beboede. Den er nu fredet, og Fonden har restaureret bygningen og indrettet laboratorier, studierum, mødesal og værelser i bygningen. Københavns Universitet har lejet hovedbygningen. Studerende og forskningsstipendiater fra universitetet gennemfører årligt mange studieopgaver og forskningsarbejder i naturreservatet og Strødam laboratoriet. En række videnskabelige resultater er gennem årene udgået herfra.

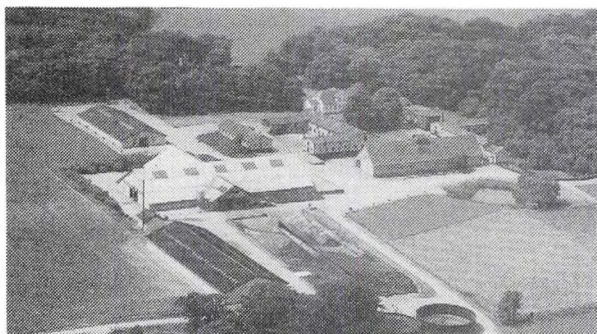

"Frihedslund Læregård"



"Strødam naturreservat".

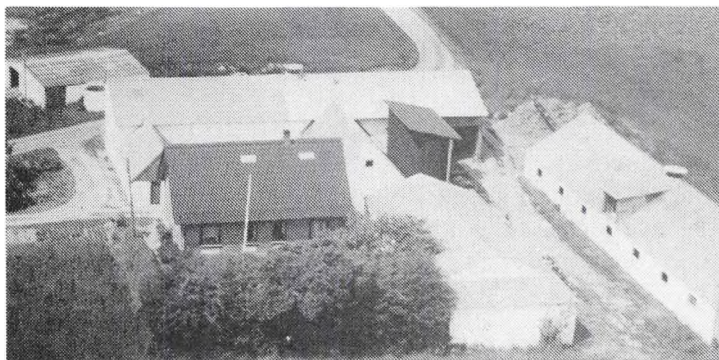

TRANEMOSEVEJ 36, 4400 KALUNDBORG.

OLE FREDERIKSEN, gårdejer, født d. 26-2-1944, søn af Gunnar Frederiksen.

O.F. overtog gården d. 1-4-1987 fra sin far, nuværende ejer er 5. generation.

Matr.nr. 5c. Ejendomsskyld 1.100.000. Areal 13 ha., heraf 1 ha. eng. Desuden er der forpagtet 3,3 ha.

Bygningerne er opført i 1912 og løbende restaureret, stalde er opført 1962 og 1966, maskinhus 1964 og lade 1988. Gården drives med en kvægbesætning af racen Hereford. Salgsafgrøderne er sukkerroer, byg og hvede. Der er 3 traktorer, 1 mejetærsker, roeoptager, 2 plansiloer samt opbevaring for ensilage.

TRANEMOSEVEJ 89, 4400 KALUNDBORG.

LEIF NIELSEN, gårdejer, født d. 4-5-1948, søn af Ottar Nielsen, gift d. 13-8-1971 med Bente Nielsen, født d. 27-3-1952, datter af Evald Nielsen. Parret har børnene: Ellis, født d. 14-10-1972 og Zitta, født d. 21-7-1975. B.N. er kontorassistent.

L.N. har været formand for Kalundborgegnens Husmandsfore-

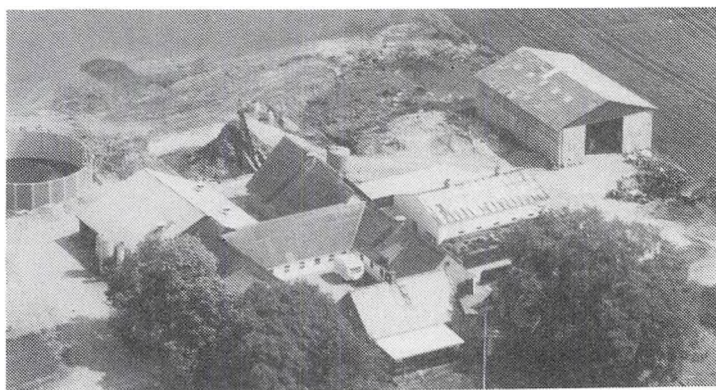

ning, i repræsentantskabet for MD i Kalundborgkredsen og i regnskabsudvalget for Vestsjællands Familiebrug. Han overtog gården d. 1-1-1972 fra sin far.

Matr.nr. 1d. Ejendomsskyld 1.300.000. Grundskyld 354.000. Areal 24 ha., heraf 6 ha. eng.

Bygningerne er opført i 1885 og løbende restaureret, stalde er opført i 1883 og 1885, ny svinestald og lade 1977, kostalden er tilbygget i 1979 og maskinhuset er fra 1984. Gården drives som alsidigt landbrug med en kvægproduktion på 28 køer + opdræt af racen SDM samt en svineproduktion på 45 søer og 200 slagtesvin. Der er 3 traktorer, 1 mejetærsker, 1 rendegraver, 1 roeoptager, gylletank, 2 tårnsiloer og ensilageopbevaring. På gården er 1 fast medhjælper.

L.N. ejer og driver også gården Ølesvej 5 i Agerup på 10 ha., matr.nr. 7b og 7c. Derudover ejer han matr.nr. 11a på 8 ha. samt 8 ha. friareal.

TRANEMOSEVEJ 129, 4400 KALUNDBORG.

VILLY HANSEN, født d. 18-9-1927, søn af Viggo Hansen, gift d. 31-11-1947 med Margrethe Johansen, født d. 14-9-1925.

V.H. er portner. Han overtog gården d. 20-1-1955.

Matr.nr. 22c. Ejendomsskyld 380.000. Areal 1 ha.

Bygningerne er opført i 1890. V.H. driver ejendommen som gartneri med bl.a. brude-slør, statice og peber. Der er 1 traktor.

TRANEMOSEVEJ 162, 4400 KALUNDBORG.

BENT HERMOD OLSEN, gårdejer, født d. 20-1-1939, søn af Svend Olsen, gift d. 27-5-1961 med Ruth Andersen, født d. 12-4-1941, datter af Hans Andersen. Parret har børnene: Find, født d. 13-7-1962 og Hans Arne, født d. 14-4-1965.

B.H.O. overtog gården d. 1-7-1961 fra Nis Sørensen.

Matr.nr. 3b m.fl. Ejendomsskyld 1.700.000. Grundskyld 500.000. Areal 43 ha., heraf tilkøbt 38 ha., der er 8 ha. eng. Desuden er der forpagtet 4 ha.

Bygningerne er opført omkring 1875 og løbende restaureret, stalden fra 1968 er tilbygget i 1970, lade opført 1970 og maskinhus 1990. Gården drives med en kvægproduktion på 36 kreaturer og 16 ungdyr af racen SDM. Salgsafgrøderne er raps, hvede, byg og sukkerroer. Der er 2 traktorer, 1 mejetærsker, 1 rendegraver, ajlebeholder, 1 minidocer, 2 tårnsiloer og ensilageopbevaring.

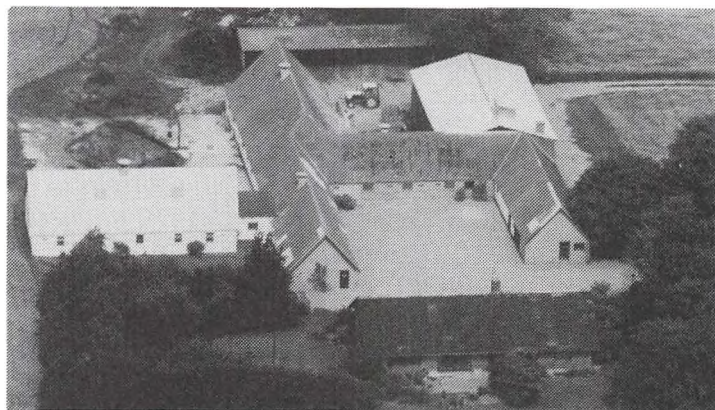

TØMMERUP HOLMEVEJ 9, "TØMMERUPHOLM", 4400 KALUNDBORG.

VERNER CHRISTENSEN, gårdejer, født d. 27-5-1928, søn af Christian Christensen, gift i 1962 med Gunver Clausen, datter af Aage Clausen.

V.C. har været på Korinth Landbrugsskole og været i Kalundborgegnens Mejerisammenslutning. Han overtog gården i 1969 fra sin far.

Matr.nr. 11. Ejendomsskyld 2.470.000. Areal 50 ha., heraf tilkøbt 5 ha., der er 17 ha. eng. Desuden er der forpagtet 16 ha.

Stuehuset er opført i 1972, de oprindelige bygninger er fra 1830, kostalden er ombygget til svin i 1980. Gården drives med svineavl. Salgsafgrøderne er raps og sukkerroer. Der er 3 traktorer, ajlebeholder og 3 tårnsiloer. Maskinstation bruges til en del af markarbejdet.

TØMMERUP HOLMEVEJ 11, "ENGGÅRDEN", 4400 KALUNDBORG.

VAGN BØNLYKKE OLSEN, gårdejer, født d. 14-8-1945, søn af Dan Olsen, gift d. 26-3-1970 med Bodil Riise, født d. 1-7-1948, datter af Karl Nielsen. Parret har børnene: Malene, født d. 6-12-1972 og Birgitte, født d. 25-12-1975.

B.R. er kontorassistent.



Vagn B. Olsen har været på Lyngby Landbrugsskole, han er formand for Tømmerup Hallen. Han overtog gården d. 1-4-1970 fra Emil Hansen.

Matr.nr. 11b m.fl. Ejendomsskyld 1.500.000. Areal 25 ha., heraf tilkøbt 5 ha.

Stuehuset er opført i 1920 og udvidet 1976, stald og lade er opført i 1971, ny stald 1977 og maskinhus 1981. Gården drives

med en svineproduktion på 30 årssøer og der produceres ca. 400 grise årligt. Salgsafgrøden er sukkerroer. Der er 1 traktor, 1 mejetærsker, halmpresser, roeoptager, gylletank og 3 tårnsiloer.

**TØMMERUP HOLMEVEJ 24, "SALTMADEGAARD", 4400 KALUNDBORG.**

VIGGO ILLEMANN HANSEN, født d. 15-2-1935, søn af Henry Illemann Hansen, gift d. 4-8-1962 med Gunhild Gammelby, født d. 4-8-1936, datter af Jeppe Gammelby. Parret har børnene: Palle, født d. 28-1-1964, Tommy, født d. 25-5-1966 og Lasse, født d. 9-5-1973.



V.I.H. har været på Høng Landbrugsskole og har været i bestyrelsen for Husmandsforeningen i 25 år. Han overtog gården d. 1-7-1962 fra sin far.

Matr.nr. 29e-f-g. Ejendomsskyld 1.300.000. Areal 11 ha., heraf 1 ha. eng. Desuden er der forpagtet ialt 26 ha.

Stuehuset er opført i 1871, tilbygget 1947 og løbende restaureret, stald opført 1871, svinestald 1917, ny kostald 1971, lade 1980 og maskinhuset er i laden. Gården drives som alsidigt landbrug med en kvægproduktion på 30 malkekøer og 30 ungdyr af racen Jersey, svineproduktionen er på 25 søer og 365 pattegrise årligt. Salgsafgrøden er sukkerroer. Der er 3 traktorer, 1 mejetærsker og 5 tårnsiloer. Maskinstation bruges til en del af markarbejdet.

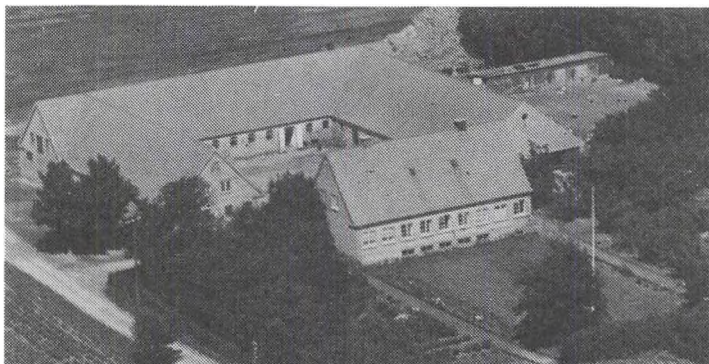

**UBBERUP MARK 2, "LINDBJERGGAARD", 4400 KALUNDBORG.** JØRGEN HANSEN, født d. 28-5-1943, søn af Jens L. Hansen. J.H. overtog gården i august 1977 fra sin mor, Anna Hansen. Matr.nr. 12. Ejendomsskyld 2.100.000. Areal 37,8 ha., heraf ca. 2 ha. eng. Desuden er der forpagtet 4,4 ha.

Stuehuset er opført i 1933, hvor også stald og lade er fra,

maskinhuset er opført i 1984. Gården drives med en slagtesvineproduktion på 800 stk. årligt. Salgsafgrøderne er sukkerroer og raps. Der er 2 traktorer, part i mejetærsker, ajlebeholder og 3 tårnsiloer. Maskinstation bruges til lidt af markarbejdet.

**UBBERUP MARK 8, "SKOVLYGÅRD", 4400 KALUNDBORG.**

ANNE CHRISTIANSEN og ARNE HELLMANN.

A.C. er født d. 26-7-1954, datter af Arly Petersen, Ugerløse, og A.H. er født d. 1-11-1949, søn af Christian Lauritsen, Roskilde.

A.C. er bogholder og A.H. er traktorfører. De overtog gården d. 1-8-1989 fra Inger og Magnus Hansen.

Matr.nr. 13a. Areal 12 ha.

Stuehuset er opført i 1958, kostalde 1900 og 1966, lade 1976 og garage 1900. Gården drives som hobbylandbrug med planteavl og lidt kvier. Der er 2 traktorer, roesåmaskine og silo til ensilage.

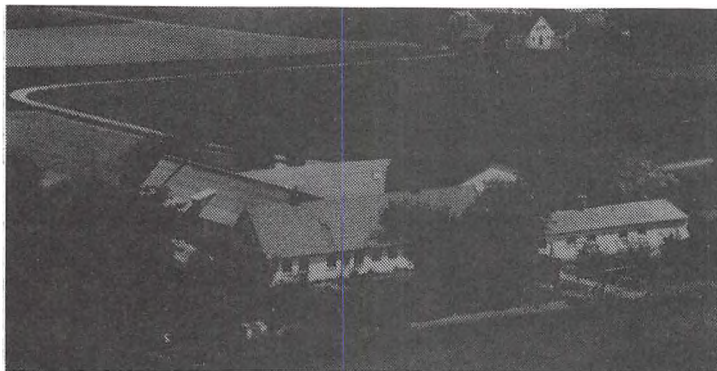

UBBERUP MARK 14, "SKOVLYST", 4400 KALUNDBORG.

HOLGER ANDERSEN, født d. 9-1-1921, søn af Johanne M. Andersen, gift d. 17-10-1947 med Hertha Nielsen, født d. 17-10-1922, datter af H.P. Nielsen. H.A. har været medlem af Tømmerup Menighedsråd. Han overtog gården d. 1-8-1950 fra Niels P. Nielsen.

Matr.nr. 14a. Ejendomsskyld

1.300.000. Areal 19,2 ha., heraf 1,5 ha. eng. Desuden er der forpagtet 9,9 ha.

Stuehuset er opført 1862, stalden fra 1862 er ombygget i 1964 og laden er fra 1921. Gården drives med en ammekobesætning på 2 ammekøer og 4 tyre af blandet race. Salgsafgrøderne er byg, hvede, roer og rug. Der er 2 traktorer, 1 mejetærsker, 2 kornsiloe, plansilo og halmfyr. Maskinstation bruges til lidt af markarbejdet.

UBBERUP MARK 18, "STRANDHOLM", 4400 KALUNDBORG.

KARL KRISTIAN NIELSEN, født d. 20-7-1928, søn af H.P. Nielsen, gift d. 17-5-1959 med Aase Mahre, født d. 20-1-1933, datter af Laurits Mahre. Parret har børnene: Ingolf, født d. 2-5-1960 og Githa, født d. 4-5-1962.

K.K.N. overtog gården den 1-5-1959 fra sin far, nuværende ejer er 3. generation.

Matr.nr. 11a-b. Ejendomsskyld 2.560.000. Areal 36 ha., heraf ca. 2 h. eng. Desuden er der forpagtet 19 ha.

Stuehuset er opført i 1973/74, stalde 1966/67. Gården drives med kvægavl af racerne Jersey og SDM. Salgsafgrøderne er sukkerroer, byg og hvede. Der er 3 traktorer, 1 mejetærsker, 2 gylletanke og varmegenindvindingsanlæg fra stalden.



UBBERUP MARK 20, "ULVEGRAV", 4400 KALUNDBORG.

AKSEL SNEFTRUP HANSEN, født d. 24-5-1941, søn af Viggo Hansen, gift d. 6-5-1966 med Jytte Dideriksen Hestbæk, født d. 26-12-1938, datter af Mads Chr. Hestbæk. Parret har børnene: Kirska, født d. 6-4-1967, Majken, født d. 4-12-1969 og Kate, født d. 7-9-1976.

A.S.H. har været på Dalum Landbrugsskole. Han er 9. generation på gården.

Matr.nr. 10a. Ejendomsskyld 1.700.000. Areal 27,5 ha., heraf 3,5 ha. eng.

Stuehuset er opført omkring 1800 og løbende restaureret, stalden er fra omkring 1870, lade 1800 og ny stald 1977/78. Gården drives med en svineproduktion på 100 årssøer og der produceres ca. 2.200 smågrise. Salgsafgrøderne er byg, hvede og raps. Der er 2 traktorer og gylletank. Maskinstation bruges til høst og gødning.

UBBERUP MARK 24, "ELMELY", 4400 KALUNDBORG.

JOHANNES LARSEN, pensionist, født d. 2-7-1922, søn af Enevold Larsen, gift d. 27-9-1950 med Else Nielsen, født d. 3-2-1924, datter af Aksel Nielsen. Parret har børnene: Knud, født d. 5-7-1951, Bent, født d. 19-1-1953 og Edith, født d. 11-4-1955.

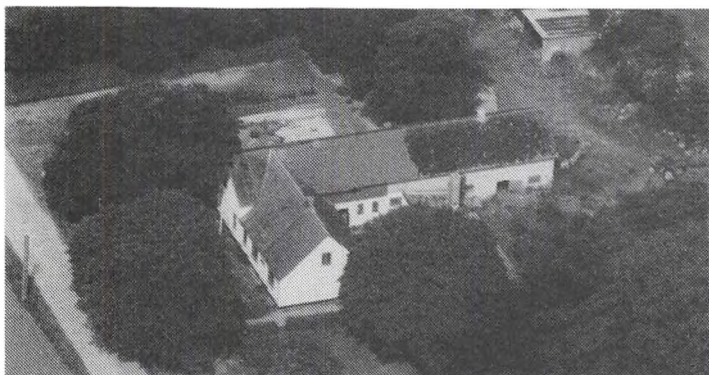

Johannes Larsem har været post. Han overtog gården d. 1-9-1950 fra Holger Andersen.

Matr.nr. 10b m.fl. Ejendomsskyld 950.000. Areal 16 ha., heraf tilkøbt 9,4 ha., der er plantet ca. 2,5 ha. nåletræer og løv.

Stuehuset er opført omkring 1908, maskinhus 1958 og stald 1963. Gårdens besætning består af får. Salgsafgrøderne er sukkerroer og byg. Der er 2 traktorer og roeoptager. Maskinstation bruges til en del af markarbejdet.

VOLLERUPVEJ 58, "HJORTE-MARK", 4400 KALUNDBORG. VAGN PEDERSEN, født d. 24-11-1928, søn af Karl Pedersen, gift d. 12-11-1955 med Else Larsen, født d. 23-12-1934, datter af Jens Larsen. Parret har børnene: Henning, født d. 25-10-1956 og Erik, født d. 5-2-1963.

E.L. er rengøringsassistent.

V.P. har været på Asmildkloster Landbrugsskole. Han overtog gården i 1960 fra sin far, nuværende ejer er 3. generation.

Matr.nr. 7a. Ejendomsskyld 1.700.000. Areal 44 ha., heraf 5,5 ha. mose og skov (fyrplantage).

Stuehuset er opført i 1922 og senere restaureret, stald opført 1923, løsdriftstald 1980, lade og maskinhus 1983. Gården drives med en kødkvægsbesætning af racerne Hereford og RDM. Salgsafgrøderne er byg og rug. Der er 2 traktorer. Maskinstation bruges til en del af markarbejdet.

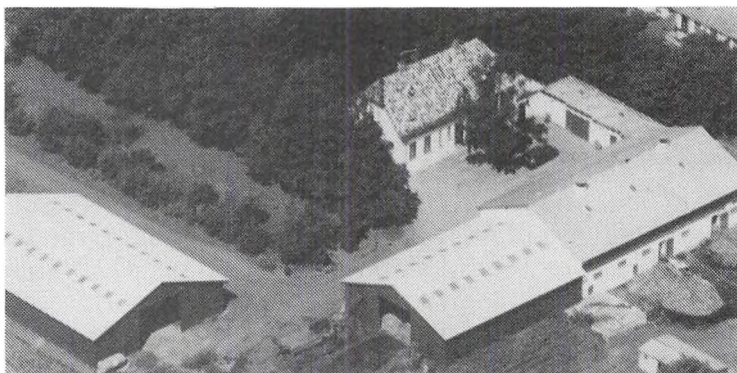

Stuehuset er opført i 1922 og senere restaureret, stald opført 1923, løsdriftstald 1980, lade og maskinhus 1983. Gården drives med en kødkvægsbesætning af racerne Hereford og RDM. Salgsafgrøderne er byg og rug. Der er 2 traktorer. Maskinstation bruges til en del af markarbejdet.

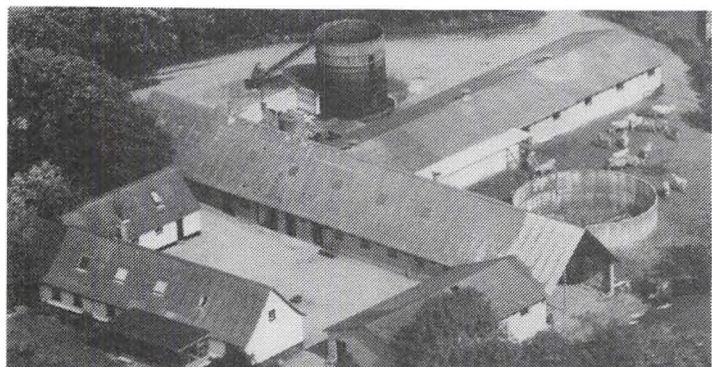

VOLLERUPVEJ 60, "HAVELYKKE", 4400 KALUNDBORG.

JENS ILLEMANN HANSEN, født d. 9-1-1937, søn af Henry Hansen, gift d. 20-5-1961 med Gudrun Højte, født d. 20-6-1937, datter af Jacob Højte. Parret har børnene: Niels, født d. 19-5-1962, Lars, født d. 15-6-1964 og Karen, født d. 26-5-1970.

G.H. er pedelmedhjælper ved Kalundborg Handelsskole.

J.I.H. har været i bestyrelsen for Mejeriet og i bestyrelsen for Jerseyforeningen. Han overtog gården d. 1-4-1961 fra sin svigerfar.

Matr.nr. 8a m.fl. Ejendomsskyld 1.900.000. Grundskyld 427.900. Areal 29 ha., heraf tilkøbt 14 ha. og der er forpagtet 8,5 ha.

Stuehuset er opført i 1835 og løbende restaureret, stalden fra 1912 er ombygget i 1979, rundbuehal og maskinhus er opført 1976. Gården drives med en kvægproduktion på 70 malkekøer og ca. 70 stk. ungdyr af racen Jersey. Salgsafgrøden er sukkerroer. Der er 3 traktorer, majs høster, gylletank og silo til ensilage. Maskinstation bruges til en del af markarbejdet.

VOLLERUPVEJ 70, "BAUNGAARD", 4400 KALUNDBORG.

KAREN ANDERSEN, født d. 18-7-1948, datter af Niels Børge Jensen, gift d. 24-10-1970 med Ove Andersen, født d. 24-11-1944, søn af Ejvind Andersen.

O.A. er i kontaktudvalget for Landboforeningen.

K.A. er tilsynsførende hjemmesygeplejerske. Hun overtog gården d. 1-3-1988 fra sin far, nuværende ejer er 4. generation.

Matr.nr. 5a m.fl. Ejendomsskyld 1.990.000. Grundskyld 617.800. Areal 35,4 ha.

Stuehuset er opført i 1927, stalden er løbende moderniseret og maskinhuset er fra 1973. Gården drives med en opformeringsbesætning på 100 årssøer. Salgsafgrøderne er lidt maltbyg, sukkerroer og vinterraps. Der er 3 traktorer, 1 mejetærsker, ajlebeholder, gastæt kornsilo, ensilageopbevaring og halmfyr. På gården er 1 fast medhjælper. Ove Andersen ejer og driver "Vollerup-Nordgaard", som han overtog i 1970 efter sin far.

Matr.nr. 4a m.fl. Ejendomsskyld 2.800.000. Grundskyld 796.900. Areal 52 ha., heraf 5 ha. skov, eng og plantage.

Stuehuset er opført omkring 1875 og restaureret 1978, nye avlsbygninger er opført i 1965, ny stald 1972-74 og lade 1957. Salgsafgrøden er sukkerroer. Gården drives sammen med "Baungård".



ØLESVEJ 6, "BØRSLYKKEGÅRD", ÅGERUP, 4400 KALUNDBORG. ERIK LAURITZEN, gårdejer, født d. 18-6-1931, søn af S.F. Lauritzen, gift d. 3-12-1960 med Annette Holm, født d. 26-6-1941, datter af Børge Holm. Parret har børnene: Bjarne, født d. 2-2-1962, Niels, født d. 22-1-1964 og Inge, født d. 21-10-1966.

A.H. er medhjælpende hustru. E.L. driver lidt maskinstation.

Han overtog gården d. 1-4-1968 fra Helge Pedersen.

Matr.nr. 7a m.fl. Ejendomsskyld 2.230.000. Grundskyld 760.700. Areal 41 ha., heraf tilkøbt 13 ha.

Stuehuset er opført i 1866 og restaureret flere gange, smågrisestald er opført i 1973, korntørreri og lade 1975, den gamle stald er ombygget til fravænningsstald i 1983. Gården drives med en svinebesætning på 75 søer + smågrise, krydsninger af racerne Landrace, Yorkshire, Durac og Hampshire. Salgsafgrøderne er vinterraps, rødsvingel og maltbyg. Der er 1 traktor, 1 mejetærsker, ajlebeholder, plantetørringsanlæg, udmugningsanlæg og foderblandeanlæg.

ØSTRUPVEJ 18, "KASTANIEN", 4400 KALUNDBORG.

CHRISTIAN DALSGAARD, født d. 3-3-1915, søn af Kirstine og Marinus Dalsgaard, Fur, gift d. 25-7-1945 med Else Vandborg Hansen Mulvad, født d. 12-10-1916, datter af Maren Vandborg og Søren Hansen Mulvad, Fur.

E.V.H.M. har i en årrække arbejdet ved J.K.L.

C.D. har været kontrolassistent. Han overtog gården d. 1-4-1954 fra Lerchenborg Hovedgaard.

Matr.nr. 1cr. Ejendomsskyld 750.000. Areal 6,9 ha. Jorden er udlejet.

Bygningerne er opført i 1955.

ÅGERUPVEJ 3, "FARMARGÅRDEN", 4400 KALUNDBORG.

JØRGEN HANSEN, gårdejer, født d. 20-4-1931, søn af Hans Hansen, Ladegårdsskov, gift d. 29-9-1956 med Kirsten Rasmussen, født d. 21-8-1935, datter af Oluf Rasmussen, Kalundborg. J.H. er i bestyrelsen for Røsnæs Brugsforening. Han overtog gården d. 15-8-1956.

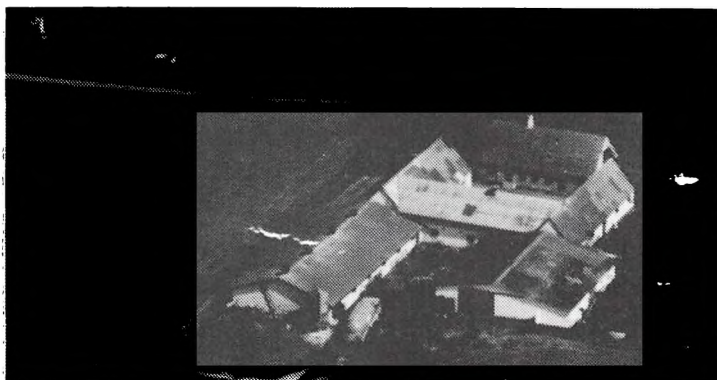

Matr.nr. 5b m.fl. Ejendomsskyld 1.700.000. Areal 23 ha., heraf tilkøbt 12 ha. Bygningerne er opført i 1881. Gården drives udelukkende med planteproduktion bestående af vinterbyg, vinterraps og vinterhvede. Der er traktor, mejetærsker og kornsilo.

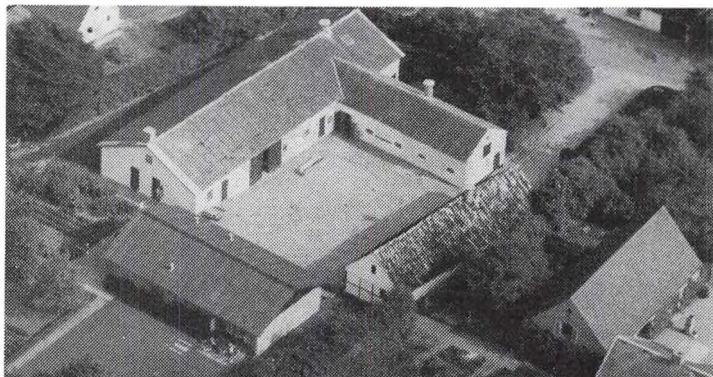

ÅRBYGADE 22, 4400 KALUNDBORG.

RONALD FREDERIK NIEMANN, gårdejer, født d. 24-7-1930, søn af Anna og William Niemann, gift d. 30-10-1957 med Alice Kirsten Sørensen, født d. 21-6-1938, datter af Louise og Niels Peder Sørensen. Parret har børnene: Lone, født d. 9-4-1959 og John, født d. 7-2-1964.

A.K.S. er kontorassistent ved

Årby Isoleringsforretning Aps.

R.F.N. er direktør for Årby Isoleringsforretning Aps. Han overtog gården d. 1-5-1958 efter Hans Vestergaard.

Matr.nr. 10a. Ejendomsskyld 1.300.000. Grundskyld 305.000. Areal 11,9 ha.

Stuehuset er opført i 1966, driftsbygningerne i perioden 1939-77. Gården drives udelukkende med planteproduktion bestående af korn og raps.

## NYKØBING/RØRVIG KOMMUNER



BYGADEN 9, "MAARBJERG-GAARD", NAKKE, 4500 NYKØBING SJ.

OLE KRISTENSEN, gårdejer, født d. 1-3-1918, søn af Knud Kristensen, gift d. 22-1-1900 med Signe Mølgaard, født d. 8-9-1922, datter af Anders Mølgaard. Parret har børnene: Knud Erik, født d. 2-8-1952, Torben Anders, født d. 24-6-1955 og Else Marie, født d. 24-7-1957.

O.K. overtog gården d. 1-1-1951 fra P.B. Suhr.

Matr.nr. 6a m.fl. Ejendomsskyld 1.900.000. Areal 35,6 ha., heraf tilkøbt 10,4 ha., der er ca. 2 ha. mose.

Staldene er opført i 1936 og 1940 efter brand og der er maskinhus i laden. Gården drives med planteavl bestående af lucerne, vinterraps, rug og byg. Der er 2 traktorer, 1 mejetærsker og plansilo. Maskinstation bruges til raps.

HYLDEGÅRDSVEJ 12, "ELMEDALSGÅRDEN", 4581 RØRVIG.

BIRTE PALLESEN, gårdejer og husholdningslærer, født d. 29-5-1952, datter af Henry Jakobsen, gift d. 8-5-1976 med Søren Pallesen, født d. 12-12-1952, søn af Kristian Pallesen. Parret har børnene: Kristian, født d. 1-1-1982, Charlotte, født d. 15-2-1985 og Mette, født d. 16-6-1987.

S.P. er selvstændig el-installatør, kloakmester og entreprenør, han er desuden medlem af Byrådet, formand for Rørvig Venstreforening og formand for sognegårdens venner. B.P. underviser på aftenskole. Hun overtog gården d. 15-8-1978 fra sin far.

Matr.nr. 25a. Ejendomsskyld 1.040.000. Grundskyld 187.300. Areal 12 ha.

Stuehuset er opført i 1983, udbygningernes alder er ukendte, men det vides, at den ældste er fra omkring 1870. Gården drives med høns og ænder. Salgsafgrøderne er lucerne og byg.

KORSHAGEVEJ 2, "PARADISGÅRDEN", 4581 RØRVIG.

HELGE JAKOBSEN, direktør for færgeselskabet Rørvig, født d. 14-3-1934, søn af Erna og Osker Nicolaj Jakobsen, gift d. 30-11-1988 med Elsebeth Brydov, født d. 30-11-1949, datter af Carna og Boje Brydov. Parret har børnene: Ole Jakobsen, født d. 17-2-1965, Vibeke Jakobsen, født d. 25-1-1966, Jan Brydav, født d. 22-5-1974 og Marianne Brydov, født d. 29-12-1975.

H.J. er færgemand og i lokalrådet for Den danske Bank. Han overtog gården d. 1-10-1988 fra Hans Pedersen. Gården har været i slægtens eje siden 1854.

Matr.nr. 6a. Ejendomsskyld 850.000. Grundskyld 162.500. Areal 11 ha.

Stuehuset er opført i 1854 og 1900, det er restaureret i 1990, de ældste bygninger er fra 1854 og laden 1970. Gårdens besætning er på 4 heste af racen Dansk Varmblod og desuden er der 4 i pleje. Salgsafgrøderne er byg, havre, hvede og græs. Der er 1 traktor, ajlebeholder og kornmagasin.



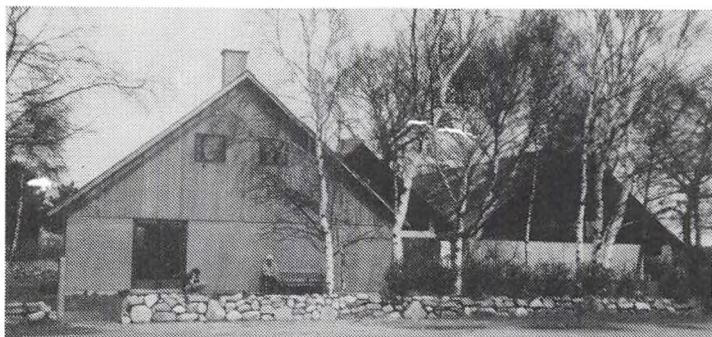

KORSHAGEVEJ 33, "KORSHAGE-  
GÅRDEN", 4581 RØRVIG.

KAJ OG ANNY RASMUSSEN,  
gårdejere.

K.R. er født d. 30-5-1946, søn af  
Palle Rasmussen, gift d. 30-5-  
1989 med Anny Rasmussen, født  
d. 3-12-1950, datter af Ove Ras-  
mussen. Parret har børnene: Jes-  
per Thorup, født d. 26-10-1973,  
Trine Helen, født d. 12-12-1975

og Lene Freja, født d. 20-4-1984. Ægteparret overtog gården d. 15-8-1984 fra Knud Poulsen. Gården kan føres tilbage til 1854.

Matr.nr. 16a-16af. Ejendomsskyld 1.300.000. Areal 13,2 ha.

Stuehuset er restaureret i 1984. Gårdens besætning er på 2 travheste, 3 stk. er i pleje og der er 30 får. Salgsafgrøderne er maltbyg, havre og græs. Der er 2 traktorer, 1 mejetærsker og kornmagasin. Desuden drives gas- og vandmesterforretningen, Korshage VVS, som har ansat 2 medarbejdere.

KORSHAGEVEJ 39, "ØRETANGGÅRD", "4581 RØRVIG.

BRITTA MAJA PEDERSEN, sygehjælper, født d. 18-6-1939, datter af Viola og Ejnar Ch. Pedersen.

LOKKEMOSEVEJ 53, "ESKELØK-  
KEGÅRD", 4581 RØRVIG.

JENS PALLESEN, konsulent,  
født d. 8-9-1950, søn af Kristian  
Pallesen, gift d. 16-9-1972 med  
Lena Jakobsen, født d. 23-6-1950,  
datter af Henry Jabobsen. Par-  
ret har børnene: Trine, født d.  
3-9-1975 og Susan, født d. 8-7-

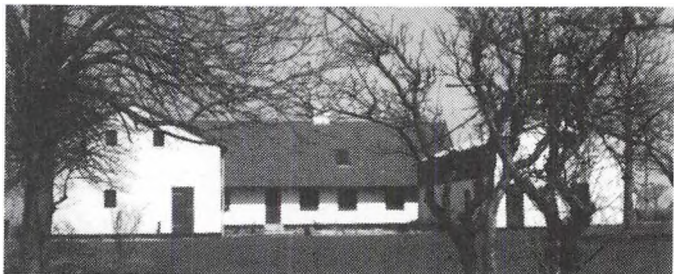

1978. J.P. overtog gården d. 11-6-1984 fra Max Carl Anton Müllertz, Frode Camillus Müllertz og Karen Ottens. Matr.nr. 14a + 14g. Ejendomsskyld 950.000. Grundskyld 241.100. Areal 18,9 ha., der er fyrreplantage og mose. Stuehuset er opført i 1985 og de øvrige bygninger er fra 1930'erne. Gården drives med vegetabilsk produktion samt dyrehave med dåvildt. Salgsafgrøderne er raps og byg. Der er 1 traktor.



NAKKE NORD 74, "DALGAARD"  
4500 NYKØBING SJ.

JOHANNES LARSEN, gårdejer,  
født d. 14-1-1926, søn af Oluf  
Larsen, gift d. 24-1-1954 med  
Birte Holt Jensen, født d. 24-1-  
1934, datter af Otto Jensen. Par-  
ret har datteren Inge, født d.  
20-1-1967.

B.H.J. er lægesekretær.

J.L. overtog gården i april 1965 fra sin far. Matr.nr. 2a m.fl. Ejendomsskyld 950.000. Areal 14,5 ha.

Stuehuset er opført i 1914 og løbende moderniseret, stalden er fra 1924, maskinhus 1982 og desuden er der 3 længer, hvis alder er ukendt. Gården drives med en svineproduktion på 15 søer og der leveres ca. 250 svin årligt. Planteavl er frugt, hvede, byg og raps. Der er 1 traktor, andel i mejetærsker og ajlebeholder. Maskinstation bruges til gødning og raps.

NAKKE VESTVEJ 45, "MØRKHØJGAARD", 4500 NYKØBING SJ.

EJVIND HANSEN, gårdejer, født d. 22-12-1922, søn af Johan Hansen, gift d. 28-11-1953 med F. Nielsen, født d. 26-2-1925, datter af Einart Nielsen. Parret har børnene:

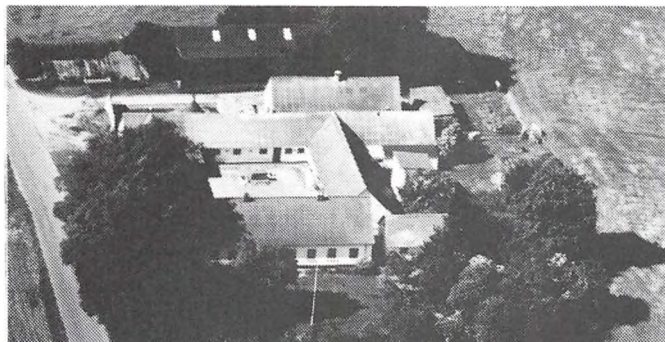

Ulla, født d. 2-4-1955 og Arne, født d. 19-3-1960.

E.H. er i bestyrelsen for Odsherred Nord Familiebrug. Han overtog gården d. 15-7-1960.

Matr.nr. 17a. Ejendomsskyld 1.430.000. Areal 28 ha., heraf 1 ha. med gran.

Stuehuset er opført i 1878 og løbende restaureret, staldene er opført før 1878, maskinhus 1970 og lade 1974.

Gården drives med en svinebesætning på 60 stk. samt 20 ungdyr af blandet race. Salgsafgrøderne er vinterraps, hvede og rug. Der er 2 traktorer, 1 mejetærsker, ajlebeholder, plantørreri og ensilageopbevaring. Maskinstation bruges til høst.

NAKKE ØSTVEJ 81, "BORGGAARDEN", 4500 NYKØBING SJ.

KNUD DALSGÅRD JENSEN, født d. 1-5-1943, søn af Marie og Karl Jensen, Højby, gift d. 24-4-1971 med Lillian M. Riis, født d. 7-2-1947, datter af Åse og Adolf Hansen, Morud, Fyn. Parret har børnene: Martin, født d. 27-8-1971 og Thomas, født d. 21-11-1974.

K.D.J. overtog gården d. 1-1-1983

fra Herman Hansen. Matr.nr. 13a m.fl. Ejendomsskyld 1.850.000. Grundskyld 538.900. Areal 41 ha., der er ca. 3 ha. udyrket areal med mose, veje og strandskråning mod Isefjorden. Derudover er der forpagtet ca. 12 ha.

Gården er oprindelig flyttet ud fra Nakke i perioden 1797-1799, der har været væsentlige ombygninger i 1855 og i begyndelsen af 1900-tallet, kostalden er senest moderniseret i 1972/73. Gården drives med planteavl bestående af korn og raps. Der er 3 traktorer, 1 mejetærsker, plantørringsanlæg og halmfyr. Gården drives som familiebrug med sønnernes hjælp samt nabohjælp og drengenes kammerater.

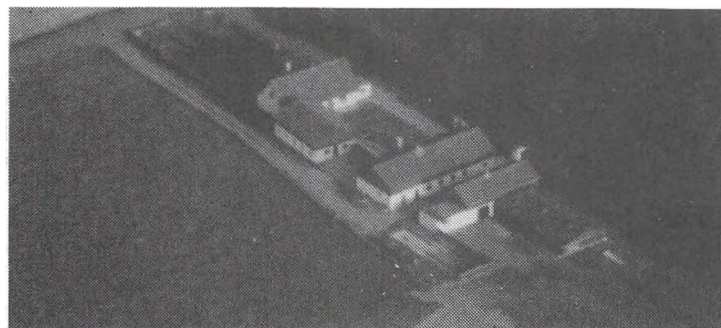
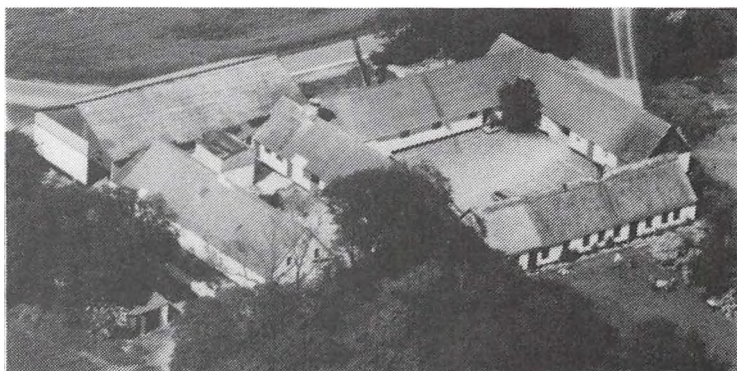

NØRREVANGSVEJ 115, "SONNEBJERGGÅRD", 4581 RØRVIG. HENRY JAKOBSEN, entreprenør, født d. 12-7-1923, søn af Dusine og Kristian Jakobsen, gift d. 6-11-1947 med Inga Nielsen, født d. 17-11-1927, datter af Agnes og Erik Nielsen.

H.J. har siden 1954 været medlem af Rørvig Sogneråd, i perioden 1966-70 sognerådsformand,

siden 1970 har han været medlem af Nykøbing-Rørvig Byråd og var i perioden 1974-82 borgmester, han er for tiden formand for teknisk udvalg, formand for Nykredits rådgivende udvalg og medlem af styrelsesrådet og medstifter af Mols-linien og i bestyrelsen i 20 år. I lokalrådet i Den danske Bank, medlem af Vestsjælland amtsråd, formand for Rørvig naturfredningsforening, som er Danmarks største lokalforening, og formand for Rørvig Idrætsforening. Han overtog gården efter sin far. Matr.nr. 1a Rørvig. Ejendomsskyld 1.600.000. Grundskyld 475.000. Areal 45 ha., heraf tilkøbt 38 ha., der er 7 ha. skov. Bygningerne er opført i 1921 og tilbygget i 1950 og 1968. Gården drives med en kvægbesætning af racen Hereford. Der er 2 traktorer, 1 mejetærsker, kornsilo og halmfyr. På gården er 1 medhjælper.

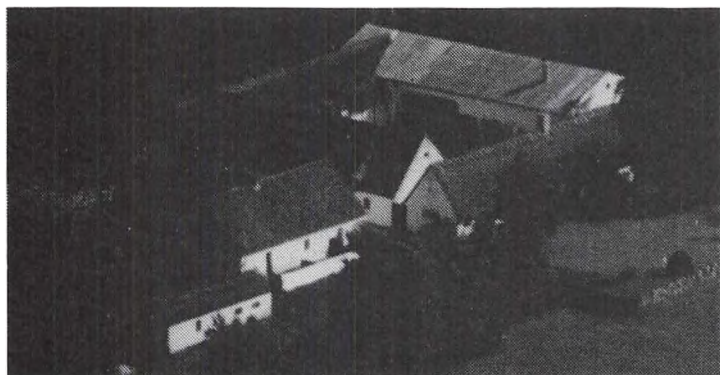

RISHØJVEJ 30, "RISHØJGAARD", NAKKE, 4500 NYKØBING SJ. FREDE E. PEDERSEN, civilingeniør, født d. 8-2-1915, søn af Chr. Pedersen, Hagendrup, gift d. 24-11-1951 med Tove Gram-Hansen, født d. 30-11-1922, datter af Hans Morten Gram Hansen, Ålborg. Parret har børnene: Annette, født d. 1-12-1952, Klaus Kristian, født d. 12-5-1955 og Mariane, født d. 15-8-1956.

F.E.P. overtog gården d. 11-12-1974 fra fabrikant Crone.

Matr.nr. 14a. Ejendomsskyld 1.610.000. Grundskyld 430.000. Areal 35,09 ha., heraf ca. 1 ha. skov og en del skov.

Bygningerne er opført i perioden 1850-1927. Gården drives med en kvægbesætning på 20 stk. af racen Hereford samt 26 får og heste. Salgsafgrøderne er raps og korn. Der er 1 traktor og halmpresser. Maskinstation bruges til en del af markarbejdet.

RISHØJVEJ 33, "ESPEKROGEN", NAKKE, 4500 NYKØBING SJ. PETER V. LARSEN, vognmand, født d. 28-5-1957, søn af Bertha og Egon Larsen, gift d. 18-8-1984 med Ulla Nordahl, født d. 28-10-1955, datter af Ellen og Knud Erik Nordahl. Parret har børnene: Malene, født d. 4-5-1984 og Martin, født d. 26-4-1986.

U.N. er forretningsindehaver.

P.V.L. er vognmand. Han over-

tog gården d. 1-5-1983 fra sin far, nuværende ejer er 5. generation.

Matr.nr. 16q m.fl. Ejendomsskyld 800.000. Areal 8,6 ha. Jorden er bortforpagtet. Bygningerne er opført i flere omgange, stuehuset er fra omkring 1853, den sidste tilbygning der blev opført er fra omkring 1968. Der er 1 traktor, 1 mejetærsker, 5 specialmaskiner og gylletank. P.V.L.s oldefar var skipper på et skib og sejlede selv tømmeret hjem, til det eksisterende hus, fra Sverige.



SØNDERVANGSVEJ 48, 4581 RØRVIG.

KARL HANSEN, parcelist, født d. 23-11-1922, søn af Sofus Hansen, gift d. 28-4-1951 med Eli Pedersen, født d. 20-12-1924, datter af Christian Pedersen. Parret har børnene: Arne, født d. 26-10-1952 og Lillian, født d. 23-2-1959.

K.H. overtog gården i sommeren 1956 fra sin far.

Matr.nr. 4g m.fl. Ejendomsskyld 800.000. Areal 7,2 ha., heraf tilkøbt ca. 2 ha. og der er forpagtet ca. 15 ha.

Stuehuset er opført i 1840 og senere moderniseret, stalden er opført i 1911, svinestald 1971, lader 1924 og 1982 og maskinhus 1969. Gården drives med en slagtesvineproduktion på 52 stk. fedesvin. Planteavlen er raps, hvede og byg. Der er 2 traktorer, 1 mejetærsker, ajlebeholder og halmfyr. Maskinstation bruges til raps.

## SVINNINGE KOMMUNE



ADELERS ALLE 21, "VAAR-GAARD", 4532 GISLINGE. THORNY OLSEN, gårdejer, født d. 15-9-1950, datter af Karen og Peder Madsen, gift d. 9-5-1970 med Henning Olsen, født d. 16-12-1948, søn af Oda og Johannes Olsen. Parret har børnene: Lejla, født d. 2-10-1970, Henrik, født d. 16-1-1973 og John, født d. 20-4-1975.

T.O. overtog gården d. 18-12-1975 fra sin svigerfar.

Matr.nr. 2a m.fl. Ejendomsskyld 1.230.000. Grundskyld 365.000. Areal 18,3 ha., heraf tilkøbt 9,4 ha., der er 0,4 ha. eng og mose.

Stuehuset er opført i 1801, kostald og lade 1976. Gårdens besætning er på 18 årskøer. Afgrøden er foderroer, græs, byg og hvede. Der er 1 traktor og malkeanlæg. Gården drives som økologisk landbrug.

AGGERSVOLDVEJ 22, "BREGNE-HOLTGÅRD", 4440 MØRKØV. ELSE LARSEN, gårdejer, født d. 25-9-1930, gift d. 5-6-1954 med nu afdøde Vagn Larsen.

Ejendommen blev overtaget d. 14-9-1952 efter Kristian og Emilie Larsen.

Matr.nr. 11a. Ejendomsskyld 1.610.000. Grundskyld 434.800. Areal 22,8 ha., heraf 2 ha. skov. 7,2 ha. er forpagtet.

Stuehuset er opført omkring 1900, udlængerne er opført efter brand i 1932. Besætningen er af racen RDM, og svin opfedes fra egen avl. Afgrøden består af byg, ærter, hvede, raps, sukkerroer, foderroer og græs. Gården har 3 traktorer, div. maskiner som hører til gårdens drift, og plansiloanlæg. Den daglige drift varetages af sønnen, Per Larsen.

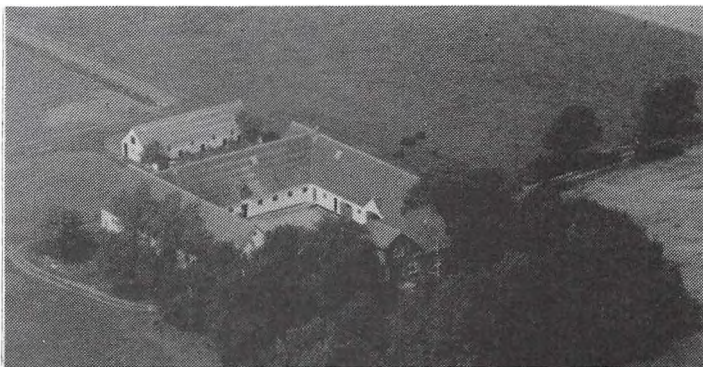

AGGERSVOLDVEJ 26, 4440 MØRKØV.

KNUD SLOTT JENSEN, gårdejer, født d. 23-4-1931, søn af Jens Christian Jensen. K.S.J. har 3 børn, Karin, født d. 2-5-1955, Gert, født d. 26-9-1960 og Kristian, født d. 2-10-1972.

K.S.J. overtog gården d. 1-4-1953 efter sin far.

Matr.nr. 11e m.fl. Ejendomsskyld 950.000. Grundskyld 268.100. Areal 12,3 ha., heraf tilkøbt 7,5 ha. 1 ha. består af eng og 5 ha. er forpagtet.

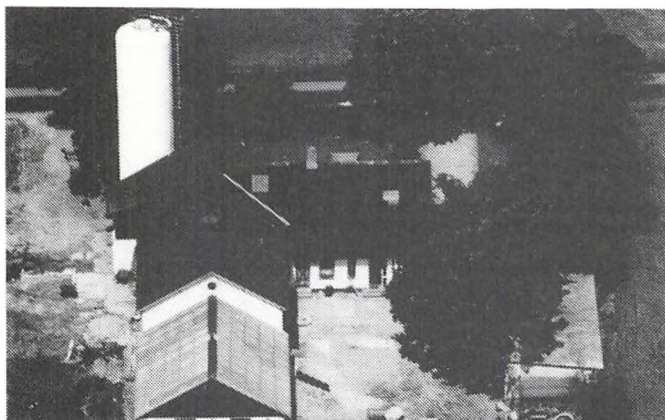

Aggersvoldvej 26's stuehus og en del af stalden er opført i 1916, i 1985 er der tilbygget 80 kvadratmeter svinestald, silo er opført i 1978. Gården drives med opfødning af pattegrise fra 13 søer og en produktion på ca. 250 fedesvin. Der er 1 fedeko og kalve af racen Limousine. Afgrøden består af raps, sukkerroer og rug. Gården har 1 traktor og gastæt silo til 700 tønder.

AGGERSVOLDVEJ 33, 4450 JYDERUP.

ERIK SCHMIDT NIELSEN, gård-ejer, født d. 6-9-1940, søn af Chresten Schmidt Nielsen, gift d. 7-4-1963 med Inga Jørgensen, født d. 21-11-1941, datter af Niels Jørgensen. Ægteparret har børnene: Lene, født d. 10-4-1963, Hanne, født d. 31-8-1965 og Thomas, født d. 16-9-1970.

I.N. er hjemmehjælper i Svinnin-ge Kommune.

E.S.N. overtog gården d. 15-3-1968 efter Aage Larsen.

Matr.nr. 1v m.fl. Ejendomsskyld 1.280.000. Grundskyld 271.400. Areal 16 ha., heraf tilkøbt 5,5 ha. i 1981. 3,3 ha. består af eng og 30 ha. er forpagtet.

Stuehus og stald er opført i 1932, svinestald 1979 og i de følgende år er opført staklade, maskinhus, klimastald og gyllebeholder i 1988. Gården drives med en svinebesætning bestående af 80 søer, smågrisene sælges. Afgrøden består af fabriksroer, ærter, raps, hvede, maltbyg og foderbyg. Gården har 3 traktorer, 1 mejetærsker, gylletank, planlager og siloanlæg. De forpagtede 30. ha. består af 3 mindre ejendomme, herunder Erik Schmidt Nielsens forældres ejendom i Bennebo.



AGGERSVOLDVEJ 35, 7450 JYDERUP.

FREDERIK NIELSEN, gårdejer, født d. 6-2-1923, søn af Anne Marie og Morten Marinus Nielsen, gift d. 9-5-1954 med Inger Alise Sørensen, født d. 31-12-1929, datter af Anna Kristine og Jens Peder Sørensen.

F.N. har i 30 år været ansat ved N.V.E. Han overtog gården d. 1-4-1960 fra Roberth Mortensen.

Matr.nr. 1u og 1od. Ejendomsskyld 630.000. Grundskyld 125.300. Areal 7,2 ha.

Stuehuset er opført i 1932, maskinhus 1980, den gamle kostald er ombygget til badeværelse, vaskerum og garage. Salgsafgrøden er hvede. Gården har 1 traktor.

AGGERSVOLDVEJ 41, 4450 JYDERUP.

KLAUS ROKKEDAL JENSEN, gårdejer, født d. 30-7-1958, søn af Inga og Erik Rokkedal.

K.R.J. er entreprenør. Han overtog gården d. 15.9.1986 fra V. Kristiansen.



Matr.nr. 1k m.fl. Ejendomsskyld 680.000. Grundskyld 133.300. Areal 7,5 ha. Jorden er bortforpagtet.

Stuehus samt svine- og kostald er opført i 1931.



AGGERSVOLDVEJ 47, "PILBORG-GÅRD", 4440 MØRKØV.

ANDERS HANSEN, gårdejer, født d. 19-12-1941, søn af Hans Ejler Hansen, gift d. 22-2-1974 med Ester Karen Rasmussen, født d. 25-4-1943, datter af Svend Å. Rasmussen. Parret har børnene: Rasmus, født d. 8-9-1974 og Anne-Marie, født d. 8-11-1978. E.K.R. er ansat som fuldmægtig på Sæby Sygehus.

A.H. er bl.a. i bestyrelsen for Østsjællands Andel, han er kendt som mangeårig udstiller på Roskilde Dyrskue, hvor han har vundet mange ærespræmier, sidst i 1989. Han overtog gården d. 12-8-1971 fra Otto Christensen.

Matr.nr. 10a m.fl. Ejendomsskyld 2.100.000. Grundskyld 707.100. Areal 34,2 ha., heraf tilkøbt 10 ha.

Stuehuset er gennemrestaureret, avlsbygningerne er ombygget i 1971, nyt maskinhus opført 1974 og ungdyrstald 1977. Gårdens besætning er på 50 malkekvæg og ca. 50 stk. opdræt af racen RDM. Salgsafgrøderne består af byg, græs, roer og majs. Der er 3 traktorer, gylletank, ensilageopbevaring og varmegenindvindingsanlæg til køletanken. På gården er ansat 1 medhjælper.

AGGERSVOLDVEJ 49, "KILDEGAARDEN", MARKE, 4440 MØRKØV.

SAMUEL OLSEN, gårdejer, født d. 5-6-1899, søn af Ole Olsen, Alleshave.

S.U. overtog gården d. 15-3-1939 fra Hans Davidsen.

Matr.nr. 9a. Ejendomsskyld 1.370.000. Grundskyld 465.400. Areal 23,9 ha., heraf 1,7 ha. eng.

Bygningerne er udskiftet i 1792, laden er fra 1902 og svinestalden 1951. Gården drives med planteavl bestående sukkerroer til fabrik. Der er 2 traktorer. På gården er der 1 husbestyrerinde.

ARNAKKE 1, "ARNAKKEGAARD", 4520 SVINNINGE.

OLE TRAUGOTT SCHWENSEN, godsejer, født d. 2-7-1928, søn af Holger Traugott Schwensen, gift d. 20-1-1956 med Merete Wivet Sandholt, født d. 16-5-1937, datter af Jørgen Sandholt. O.T.S. overtog godset i 1972 efter sin adoptivfar, Justus Traugott Schwensen. Det har været i familiens eje siden 1920.

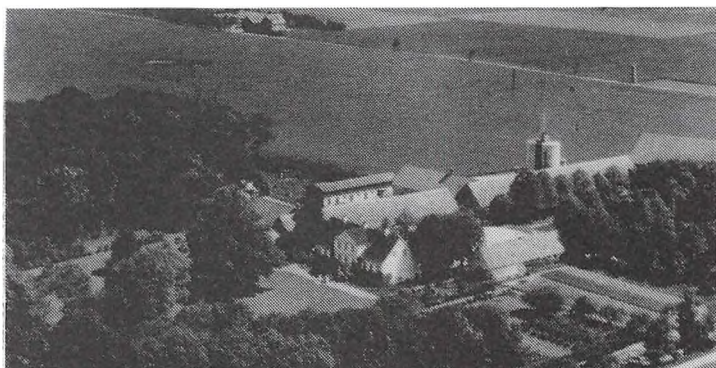

Matr.nr. 5e m.fl. Ejendomsskyld 12.350.000. Grundskyld 4.456.600. Areal 227 ha., heraf 7 ha. skov.

Bygningerne er opført i perioden 1873-1882. Afgrøden består af brødhvede, maltbyg, ærter, raps og sukkerroer. Der er 6 traktorer, 1 mejetærsker, 1 rendegraver og diverse - maskiner hørende til gårdens drift samt et selvtømmende plansiloanlæg med tørreagregat på godset.

Sideløbende drives "Dragsmøllegård", Dragsmøllevej 39 på 54 ha.

BAKKEDRAGET 11, "HJEMBÆKGÅRD", 4450 JYDERUP.

HENNING DAUGAARD, gårdejer, født d. 4-12-1945, søn af Mary og Svend Daugaard, gift d. 11-7-1970 med Ilse Østergård, født d. 8-6-1948, datter af Solveig og Svend

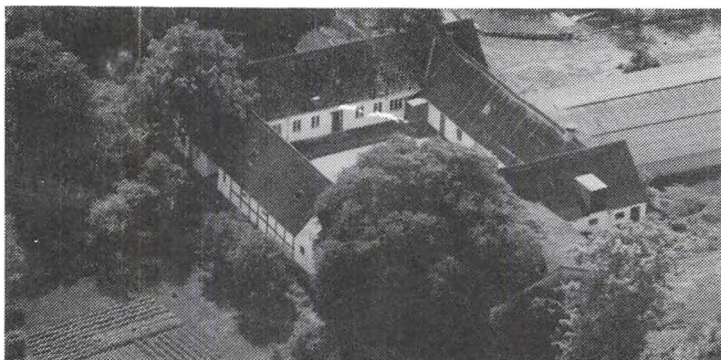

#### Østergård.

Ilse Østergård er kontorassistent ved N.V.E.

Henning Daugaard er ansat på Ø.A. i Svinninge. Han overtog gården d. 1-3-1980 fra Jens Gunnar Østergaard, som er I.Ø.'s farbror.

Matr.nr. 8a m.fl. Ejendomsskyld 1.660.000. Grundskyld 517.400. Areal 28,9 ha., heraf 11 ha. skov. Al jorden er bortforpagtet.

Stuehuset er opført i 1854 og senere restaureret, staldbygningerne er fra 1900-tallet og ny kostald fra 1983.

#### BAKKEDRAGET 12, "TYSBJERGGAARD", 4450 JYDERUP.

ARNE PILEGAARD NIELSEN, gårdejer, født d. 19-2-1935, søn af Helga Sofie og Aksel Nielsen, gift d. 15-4-1961 med Else Jensen, født d. 15-12-1934, datter af Johanne og Martin Jensen. Parret har børnene: Helle, født d. 20-1-1962 og Marianne, født d. 15-12-1968.

E.J. er medhjælpende hustru.

A.P.N. er selvstændig vognmand i Hjembæk, han er i garantforeningen i N.V.E., Hjembæk afdeling, formand for vindmøllelauget Igsbjerg Møllerne og formand for Hjembæk Forsamlingshus. Han overtog gården d. 1-3-1964 fra sin far, som købte den i 1936.

Matr.nr. 15a. Ejendomsskyld 1.650.000. Areal 31,2 ha., heraf tilkøbt 7,7 ha., der er 1,5 ha. grantræer. Jorden er bortforpagtet.

Stuehuset er opført i 1912 og restaureret 1986, lade opført 1940, maskinhus 1978, svinestalde 1858 og 1903. På gården er der 2 traktorer, træsilo og halmfyr. Der er ansat 1 medhjælper.

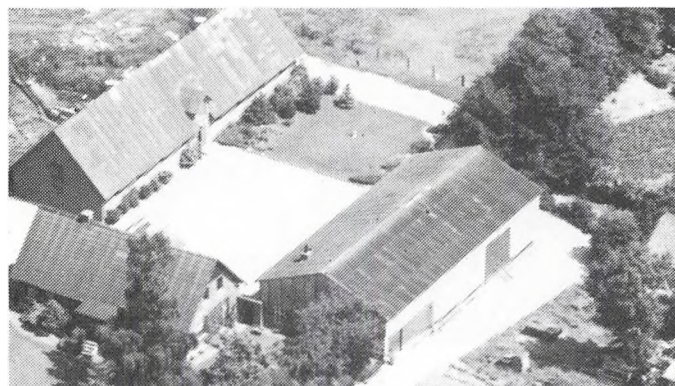

er fra 1917 og svinestald 1968.

#### BAKKEDRAGET 19, "ØRNBJERGGAARD", 4450 JYDERUP.

ESPEN DUE, gårdejer, født d. 20-10-1914, søn af Kristine og Hans Oskar Due.

E.D. overtog gården d. 1-11-1941 fra sin far.

Matr.nr. 7a m.fl. Ejendomsskyld 1.900.000. Areal 32 ha., som er bortforpagtet.

Stuehuset er opført i 1919 og restaureret i 1964 og 1976, lade

#### BAKKEDRAGET 22, "HJEMBÆKSKOLEN", 4450 JYDERUP.

"Hjembækskolen" ejes af I/S Hjembækskolen, som er en selvejende institution: Forningen af Mellempøkkelige Kontakter. Den består af en bestyrelse og en medlemskare, der er interesseret i uddannelse af voksne byggende på grundideen om, at mennesket lærer i mødet med virkeligheden og andre mennesker.



"Hjembækskolen" har til huse i den gamle skole i Hjembæk. Skolen blev bygget ved århundredeskiftet og fungerede som folkeskole for byens børn indtil Svinninge Kommune i begyndelsen af 1970'erne nedtrappede skoleaktiviteten, i 1978 blev den helt nedlagt. Ejendomsvurderingen er 1.700.000.

Skolen afholder daghøjskolekurser og andre former for voksenuddannelseskurser.

BAKKEDRAGET 27, "MOMMEBJERGGÅRD", HJEMBÆK, 4450 JYDERUP.

LEIF SØRENSEN, gårdejer, født d. 3-7-1943, søn af Astrid og Lars Peter Sørensen, gift d. 10-7-1974 med Ruth Rasmussen, født d. 22-7-1948, datter af Petra og Søren Rasmussen.

R.R. er uddannet sygehjælper.

L.S. er i bestyrelsen for Ø.A., i repræsentantskabet for Steff

Houlberg og formand for N.V.E., Hjembæk lokalforening. Han overtog gården d. 1-3-1972 fra sin far.

Matr.nr. 6b m.fl. Ejendomsskyld 6.650.000. Grundskyld 926.000. Areal 88 ha., heraf tilkøbt 69 ha. Desuden er der forpagtet 66 ha.

Stuehuset er opført før 1900 og ombygget i 1977, farestald opført 1970, drægtighedsstald 1978, klimastald 1984, løbeafdeling 1960, slagtesvinestalde 1967 og 1980, lader 1975 og 1986, værksted og garage 1976 og maskinhus 1972. Gården drives med en svineproduktion på 260 årssøer, der sælges ca. 1.200 smågrise og produceres ca. 4.500 slagtesvin årligt. Salgsafgrøderne er vinterbyg, vinterraps, vinterhvede, vårraps, vårbyg, ærter og sukkerroer. Der er 5 traktorer, 1 mejetærsker, gaffeltruck, 2 gylletanke, gastæt silo, planlager samt foder- og blandedanlæg. På gården er 3 medhjælpere. L.S. ejer desuden Bakkedraget 48 og et hus på Højgårdsvej 13, Bjergsted Kommune; huset er bygget til en medhjælper. Ejendomsskyld 620.000. Grundskyld 197.200.

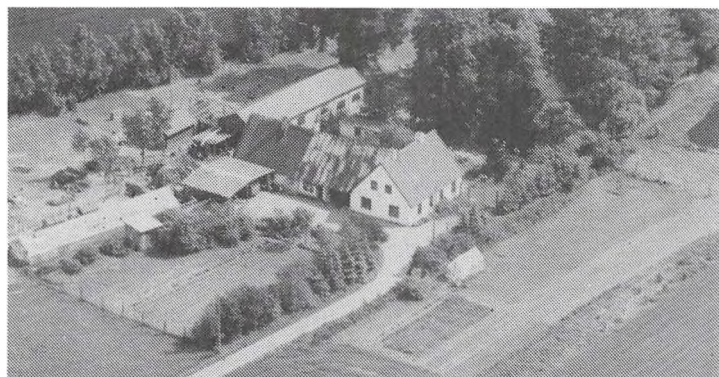
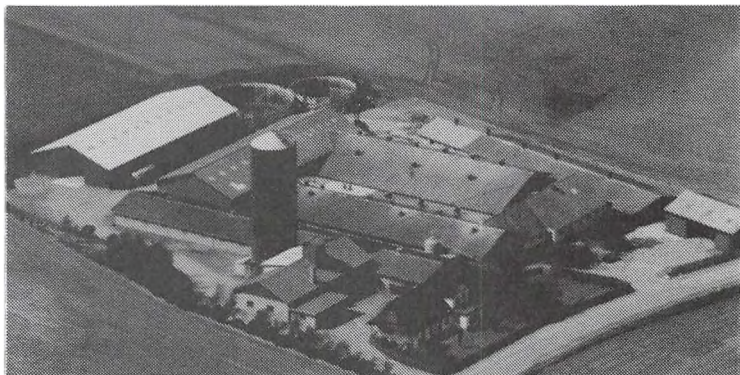

BAKKEDRAGET 52, "DALAGER", 4450 JYDERUP.

BERNHARD PEDERSEN, pensionist, født d. 20-8-1925, søn af Jenny Marie og Niels Peder Pedersen, gift d. 6-10-1952 med Ruth Sørensen, født d. 15-3-1931, datter af Margrethe og Ole Sørensen.

B.P. overtog gården d. 1-6-1973 fra Erling Høgholt.

Matr.nr. 5d. Ejendomsskyld

450.000. Grundskyld 50.500. Areal 2,8 ha., 1,6 ha. bruges til hønsegård og andedam. 1,2 ha. er bortforpagtet.

Stuehus, lade og hønsehus er opført i 1920. Der er 75 høns. Afgrøden er byg.

BASSEBJERG 2, "I/S BASSEBJERGGÅRD", 4450 JYDERUP.

KURT og FINN PETERSEN, gårdejere

K.P. er født d. 27-7-1935, gift d. 2-12-1957 med Lissi, født d. 6-4-1933.

F.P. er født d. 2-1-1963, søn af Lissi og Kurt Petersen.

F.P. er landbrugsmedhjælper.



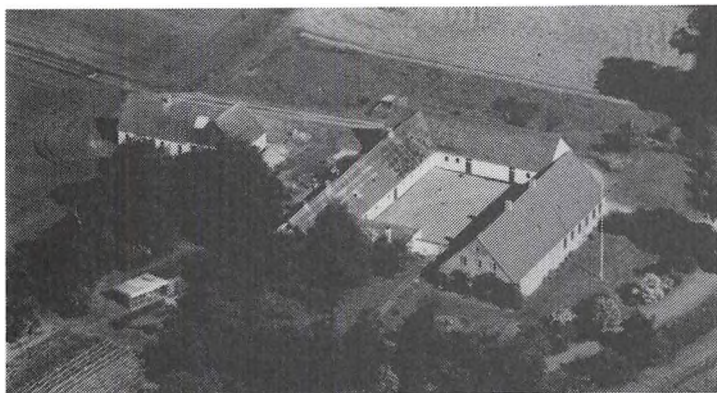

Kurt og Finn Petersen overtog gården d. 1-3-1988 fra Vagn Pedersen. Den drives som I/S. Gården er gammel fattiggård med tugthus.

Matr.nr. 1a. Ejendomsskyld 1.285.000. Areal 20,9 ha., heraf 1 ha. græs og mose.

Stuehuset er opført i 1897, stalde 1932 og 1954. Planteavlens består af vinterraps, vinterhvede og vinterbyg. Der er 2 traktorer og plantørreri.

**BIRKEVEJ 1, "HØJBJERGÅRD", 4450 JYDERUP.**

KNUD JOHANSEN, gårdejer, født d. 1-3-1957, søn af Ellen og Børge Johansen, gift d. 20-8-1977 med Liselotte Nielsen, født d. 20-8-1958, datter af Esther og Peder Nielsen.

L.N. er sygehjælper.

K.J. er kommunalbestyrelsesmedlem. Han overtog gården d. 1-11-1978 fra Søren N. Christensen.

Matr.nr. 23a m.fl. Ejendomsskyld 2.090.000. Grundskyld 181.900. Areal 10,4 ha. og der K.J. har forpagtet "Østerbjerggård", som er på 27,8 ha.

Stuehuset er opført i 1900 og er tilbygget og restaureret i 1987, svinestalden er fra 1900, slagtesvinestald 1974 og sostald 1979, desuden er der lejet en svinestald i Hjembæk. Gården drives med en svinebesætning på 200 årssøer + opdræt, der leveres ca. 2.500 stk. årligt, smågrisene sælges. Salgsafgrøderne er sukkerroer, vinterbyg, vinterraps, vårbyg og vinterhvede. Der er 2 traktorer og gylletank. På gården er 1 medhjælper og 1 skoledreng.

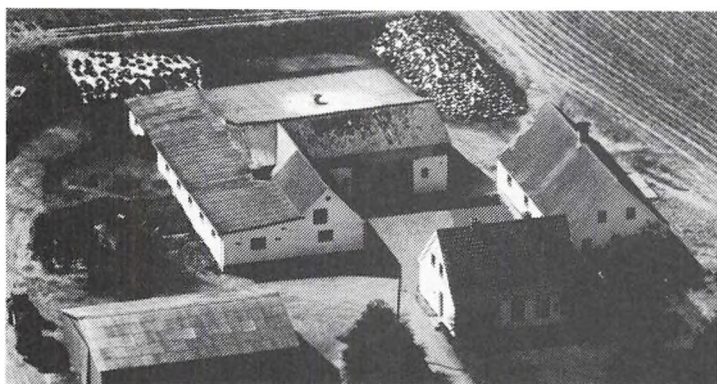
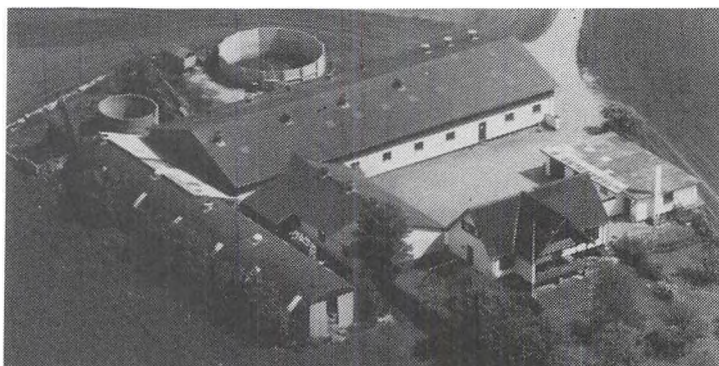

**BJERGBYVEJ 2, KUNDBY, 4520 SVINNINGE.**

IB MORTENSEN, gårdejer, født d. 17-12-1942, søn af Gunnar Mortensen, gift d. 15-7-1978 med Birthe Ahlmann Kristensen, født d. 26-2-1948, datter af Holger Kristensen. Ægteparret har børnene: Ole, født d. 11-10-1969, Per, født d. 3-7-1972 og Claus, født d. 28-2-1980.

B.A.M. er kontorfunktionær.

Gården, der har været i slægtens eje siden opførelsen i 1929, blev overtaget d. 1-8-1970 efter Gunny Mortensen.

Matr.nr. 1b. Ejendomsskyld 830.000. Grundskyld 156.000. Areal 18 ha., heraf tilkøbt 12 ha. 5 ha. består af eng og 11 ha. er forpagtet.

Gården blev bygget i 1929, i 1970 og 1973 blev der bygget staldlænger, i 1976 lade og i 1982 blev staldene udvidet. Besætningen består af 42 malkekøer af racerne RDM og SDM og resten er opdræt. Afgrøden består af græs, roer, majs, foderroer og korn til helsød. Gården har 2 traktorer, aljebeholder og ensilageopbevaring. Alt kornet snittes.

**BJERGBYVEJ 5, "UHRSLUNDE", 4520 SVINNINGE.**

PER ANDERSEN, gårdejer, født d. 7-3-1961, søn af Margit og Ernst Andersen, gift d. 8-7-1989 med Lis Hansen, født d. 20-4-1963, datter af Herdis og Ernst Hansen.



Lis Hansen er ansat ved Sparekassen Nordvestsjælland.

Per Andersen er buschauffør på deltid. Han overtog gården d. 31-12-1983 fra sin far.

Matr.nr. 16a. Ejendomsskyld 1.990.000. Grundskyld 660.200. Areal 35 ha., heraf tilkøbt 9 ha. Bygningerne er opført i 1931 efter brand. Gården drives med en slagtesvineproduktion på ca. 2.200 stk. årligt. Salgsafgrøder- Maskinpark lejes ved faderen og

ne er vinterhvede, vårhvede, vårbyg og vinterraps. der er gylletank samt plansilo.

**BJERGBYVEJ 6, "SØNDERVANG", 4520 SVINNINGE.**

HELGE RASMUSSEN, gårdejer, født d. 5-4-1931, søn af Gudrun og Johannes Rasmussen, gift d. 4-12-1965 med Birgit Jensen, født d. 10-3-1940, datter af Esther og Thorvald M. Jensen.

B.J. er hjemmehjælper.

H.R. overtog gården d. 11-12-1972 fra Ejner Laursen.

Matr.nr. 12a m.fl. Ejendomsskyld 1.800.000. Grundskyld 596.200. Areal 29,4 ha. og der er forpagtet 24 ha.

Stuehuset er opført i 1800 og staldlængerne 1788. Gården drives med en svineproduktion på 20 årssøer, der leveres ca. 450 stk. slagtesvin. Salgsafgrøderne er vinterraps, vinterhvede, vårraps og vårbyg. Der er 1 traktor, 1 mejetærsker, plansilo samt foder- og kværneanlæg.

**BJERGBYVEJ 7, "SKOVMOSE-GÅRD", KUNDBY, 4520 SVINNINGE.**

DAVID JEPSEN, gårdejer, født d. 21-7-1922, søn af Peter Jepsen, gift d. 12-9-1944 med nu afdøde Inger Jepsen. Ægteparret har børnene: Gerda, født d. 26-11-1950, Arly, født d. 28-12-1955 og Ann Dorthe, født d. 30-4-1960.

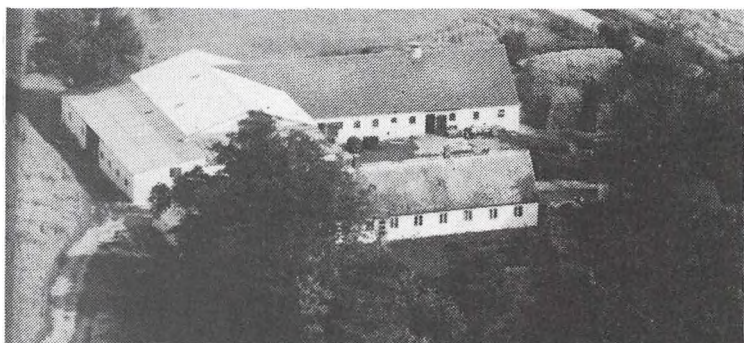

D.J. overtog gården d. 1-11-1950 efter Svend Rasmussen.

Matr.nr. 15a m.fl. Ejendomsskyld 1.230.000. Grundskyld 414.500. Areal 22,5 ha., heraf tilkøbt 2 ha. Der er 5 ha. eng.

Stuehuset er opført i 1800-tallet, i 1948 blev udlængerne nyopført. Besætningen består af 8 ammekøer med opdræt af ca. 20 stk., 8 grisesøer med opdræt af ca. 50 og 3 Nordbak Fjordheste. Afgrøden består af hvede, byg, blandingssæd, græs og roer. Gården har 3 traktorer, 1 mejetærsker og portionssiloer. Den daglige drift klares med hjælp fra datteren, Gerda.



**BJERGBYVEJ 8, "LINDEGÅRDEN", KUNDBY, 4520 SVINNINGE.**

ELNA CHRISTENSEN, gårdejer, født d. 16-4-1911, datter af Alfred Jensen. Hun har børnene: Preben, født d. 11-6-1943 og Ellen, født d. 24-5-1947.

Ejendommen blev overtaget d. 1-3-1948 efter E.C.s bedstefar, Ole Jensen.

Matr.nr. 13c m.fl. Areal 16 ha.

Stuehus og længer er opført omkring 1850. Afgrøden består af vinterhvede, vårraps og byg. Gården har 2 traktorer og 1 mejetærsker.

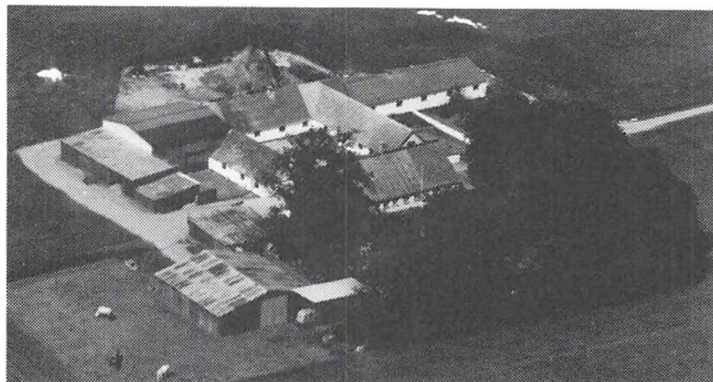

BJERGBYVEJ 10, "BAKKEGÅRDEN", 4520 SVINNINGE.

KNUD JØRGENSEN, gårdejer, født d. 16-9-1934, søn af Sofus Jørgensen, gift d. 22-2-1956 med Jytte Mortensen, født d. 28-4-1938, datter af Magnus Mortensen. Ægteparret har børnene: Gert, født d. 12-6-1956, Lise, født d. 25-5-1958, tvillingerne Anni og Birthe, født d. 7-4-1961 og Jan, født d. 31-5-1972.

K.J. overtog gården i efteråret 1969 efter Marie Andersen.

Matr.nr. 13a m.fl. Ejendomsskyld 1.600.000. Grundskyld 491.300. Areal 25,7 ha. Stuehuset er opført i 1880 sammen med længerne. Alt er gennemrestaureret over flere gange. Besætningen består af 20 ungdreuer og ca. 200 svin. Afgrøden består af byg, hvede og raps. Der er 2 traktorer, 1 mejetærsker, 3 siloer med koldluftstørring og ensilageopbevaring med støbt bund.

BJERGBYVEJ 13, "HOLMEGÅRD", KUNDBY, 4520 SVINNINGE.

MOGENS LYNGE NIELSEN, gård-ejer, født d. 28-1-1952, gift d. 28-6-1975 med Lise Johnsen, datter af Helmuth Johnsen. Ægteparret har børnene: Rune, født d. 31-3-1979 og Rikke, født d. 3-8-1984.

L.N. er medlem af bestyrelsen i Kundby Brugs.

M.L.N. overtog gården, der har

været i slægtens eje i 4 generationer, d. 30-6-1986 efter sin svigerfar.

Matr.nr. 14a m.fl. Ejendomsskyld 2.420.000. Grundskyld 855.300. Areal 49 ha., heraf tilkøbt 11 ha. 2,2 ha. består af skov.

Stuehuset er opført omkring 1880, maskinhus i 1903, svinestald i 1908, laden i 1918 og i 1927 og ny svinestald er bygget i 1978. Besætningen er på 600 svin, heraf 60 søer. Afgrøden består af byg, hvede og raps. Gården har 2 traktorer, 1 mejetærsker, plansilo, portionssilo og halmfyr.

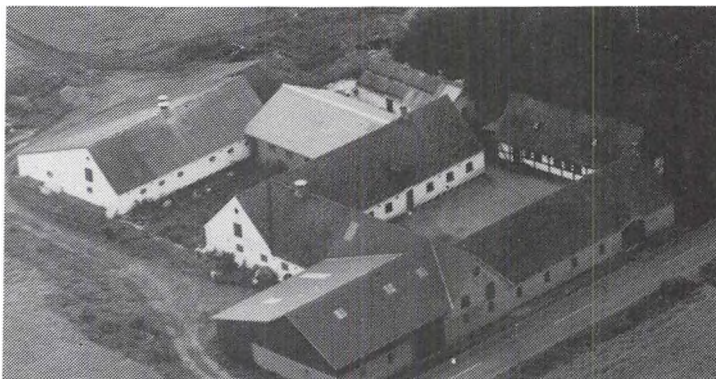

BJERGSTEDVEJ 16, "HJEMBÆK FRIHED", STOKKEBJERG, 4450 JYDERUP.

INGER LARSEN, gårdejer, født d. 20-2-1920, datter af Harald Lindstrøm Sørensen, gift d. 5-5-1943 med Ludvig Larsen, død d. 13-12-1961. Parret har børnene: Jytte, født d. 23-4-1944, Ole, født d. 29-12-1945, Ingelise, født d. 19-2-1948, Bodil, født d. 7-12-1949, Dorrit, født d. 3-6-1953,

Svend-Erik, født d. 20-12-1955 og Mogens, født d. 26-6-1958.

I.L. har været ansat i SDS i 17 år og er i bestyrelsen i Hjembæk Venstreforening. Ejendommen blev overtaget d. 9-7-1949 fra Frida Larsen. Gården har været i slægtens eje i 3 generationer.

Matr.nr. 24a m.fl. Ejendomsskyld 1.090.000. Grundskyld 345.600. Areal 20,8 ha. Der er

3 store moser på ejendommen med et areal på ca. 1,5 ha.

Stuehuset er opført i 1940, stald og lade i 1929, det gamle stuehus og lo er opført ca. 1850. Afgrøden består af rug, hvede, byg og sukkerroer. Gården har 2 traktorer, 1 mejetærsker og 2 siloer. Der er fundet mange stenøkser og pilespidser på ejendommen i forbindelse med en stendysse.

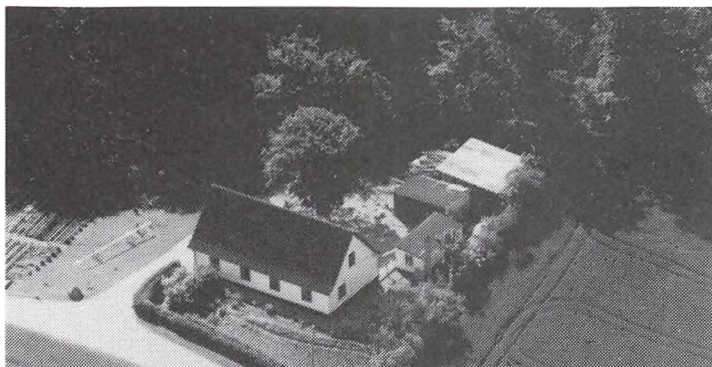

BJERGSTEDVEJ 17, "LANDSTEDET", 4450 JYDERUP.

OLE ILLEMANN LARSEN, gård-ejer, født d. 29-12-1945, søn af Ludvig Larsen, gift d. 20-5-1988 med Anne Musse Hansen, født d. 9-1-1954, datter af Jens Åge Hansen. Ægteparret har børnene: Per, født d. 1-7-1982 og Henrik, født d. 3-2-1988.

A.M.L. er pædagog i Røde Kors Børnehaven i Svinninge.

O.I.L. er skovarbejder i Bjergsted Skov. Han overtog gården d. 1-4-1985 efter Hans Jensen.

Matr.nr. 10a m.fl. Ejendomsskyld 870.000. Grundskyld 265.000. Areal 9,2 ha.

Stuehuset er opført i 1937 og længerne i ca. 1960. Afgrøden består af rug og hvede. Der er 1 traktor på gården.

BYBÆK 1, "BYBÆKGÅRDEN", 4520 SVINNINGE.

MORTEN CLAUSEN, gårdejer, født d. 20-8-1957, søn af Jørgen Clausen.

M.C., der er medlem af bestyrelsen i Nordvestsjællandss Pelsdyravlerforening, overtog gården d. 1-9-1981 efter Peter Højmark Christensen.

Matr.nr. 10a. Ejendomsværdi 1.750.000. Grundværdi 532.100. Areal 30,8 ha.

Gården er opført i 1807, en lade er opført i 1935, et svinehus i 1967 og minkhaller er opført i tidsrummet 1982-1985. Gården drives som minkfarm med 500 avlstæver. Afgrøderne er korn, sukkerroer, ærter og raps. Der er 2 traktorer, halmfyr og eget pelseri til mink. Da der også pelses for andre, anvendes fremmed arbejdskraft i pelssæsonen.

BØGEBJERGVEJ 1, "BØGEBJERG GÅRD" 4520 SVINNINGE.

EGON NYEGAARD PEDERSEN, gårdejer, født d. 3-8-1923, søn af Oluf Emil Pedersen, gift d. 17-3-1956 med Grethe Jensen, født d. 16-9-1927, datter af Jens Peter Jensen.

E.N.P. overtog gården d. 15-11-1955 efter Frederik Matthiesen.

Matr.nr. 9a. Ejendomsværdi 2.000.000. Grundværdi 591.000. Areal 37 ha., heraf tilkøbt 8 ha. Der er 6 ha. eng. Endvidere er der 12 ha. forpagtet.

Stuehuset er fra i 1898, kostald er opført i 1968, kviestald i 1972 og kalvestald i 1978. Besætningen består af 60 årskøer + opdræt. Afgrøden består af sukkerroer, korn, raps og majs. Der er 4 traktorer, mejetærsker, finsnitter, majs høster samt gylletank, gastæt silo, vindmølle anlæg og markvandingsanlæg på gården. Sønnen Steen Nyegaard er medhjælper hjemme - med henblik på overtagelse.

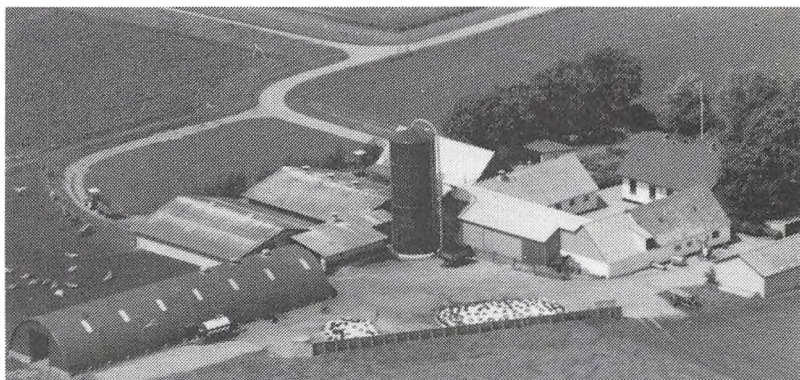

BØGEBJERGVEJ 4 "DUNSHOLM", 4520 SVINNINGE.

POUL JENSEN, gårdejer, født d. 10-5-1923, søn af Jacob Jensen, gift d. 27-5-1950 med Ingeborg Hervik, født d. 29-1-1929, datter af Sigurd Hervik.

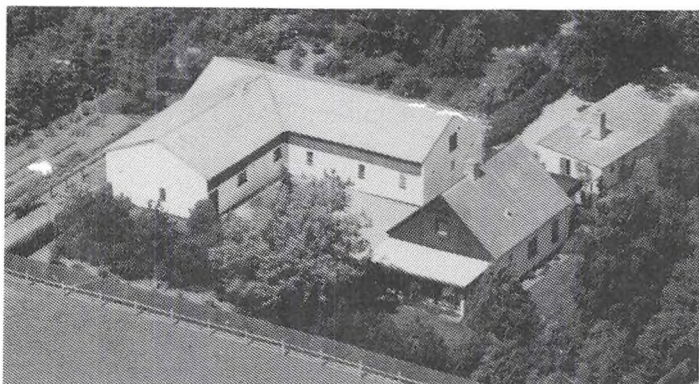

Ingeborg Hervik er tegner på N.V.E. i Svinninge.

Poul Jensen overtog gården d. 1-8-1958 efter Marie Pedersen. Matr.nr. 9e. Ejendomsskyld 700.000. Areal 8,3 ha., heraf er 7 ha. bortforpagtet.

Bygningerne er fra 1904. Gården drives med opdræt af rideheste af racen Dansk Varmblod.

Ejendommen blev i 1904 udstykket fra Bøgebjerggård.

DANNEGÅRDSVEJ 1, "DANNEGÅRD", 4520 SVINNINGE.

NIELS PEDER HVID AMSTRUP, gårdejer, født d. 12-12-1926, søn af E.H. Amstrup, gift d. 18-6-1955 med Grethe Forstberg, født d. 26-8-1931, datter af Karl Forstberg.

N.P.H.A. overtog gården d. 1-3-1960 efter Oluf Andersen, Asnæs. Matr.nr. 14a. Ejendomsskyld 2.250.000. Areal 38 ha., heraf

tilkøbt 4 ha. Endvidere er ca. 10 ha. forpagtet.

Bygningerne er fra omkring 1890. Besætningen består af svin, og afgrøderne er ærter, raps og maltbyg. Der er 2 traktorer, 1 mejetærsker samt gastæt silo og halmfyr på gården.

Sideløbende drives gården "Grønnevang", Enghavevej 16, på 22 ha.

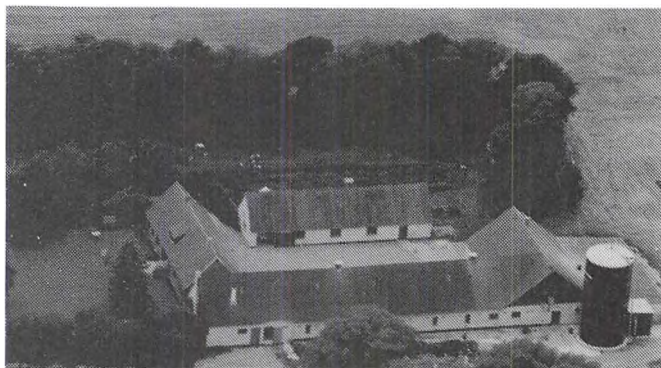

DRAGSMØLLEVEJ 39, "DRAGSMØLLEGÅRD", 4520 SVINNINGE.

Gården har siden 1972 været samdrevet med godset "Arnakke", Arnakke 1, 4520 Svinninge.

Matr.nr. 14a. Ejendomsskyld 3.030.000. Grundskyld 1.134.000. Areal 54 ha., heraf 4 ha. eng og skov.

Bygningerne er fra 1854. Afgrøden består af brødhvede, maltbyg, ærter, raps og sukkerroer. Der er plansiloanlæg på gården.

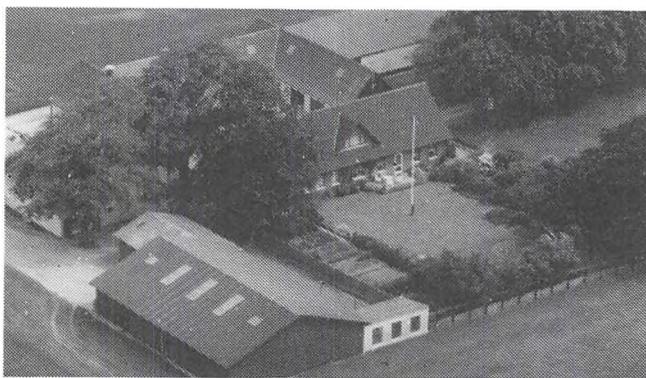

DRUSEBJERGVEJ 14, "DRUSEBJERG GÅRD", 4520 SVINNINGE.

ERNST ANDERSEN, gårdejer, født d. 17-12-1933, søn af Martha og Ejnar Andersen, gift d. 10-10-1959 med Margit Jensen, født d. 24-5-1936, datter af Karen og Carl Jensen.

E.A. overtog gården d. 1-10-1959 fra sin far.

Matr.nr. 9a Sandby. Ejendomsskyld 2.160.000. Grundskyld 672.600.

Areal 33 ha., heraf tilkøbt 8 ha.

Stuehuset og udbygningerne er opført i 1900-tallet, maskinhuset er fra 1977. Gården drives med en slagtesvineproduktion på ca. 900 årligt. Salgsafgrøderne er byg, vinterhvede, vinterraps, engrapgræs og sukkerroer. Der er 2 traktorer, 1 mejetærsker, kornsilos og gennemløbstørreri.

ENGHAVEN 1, "TVILLINGEGÅRDEN", TORSLUNDE, 4520 SVINNINGE.

ERIK BACHE NIELSEN, gårdejer, født d. 26-1-1950, søn af Henry Nielsen, gift d.

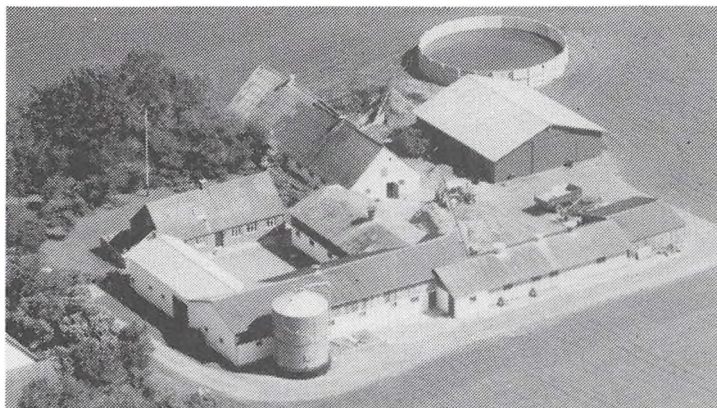

24-11-1973 med Vera Rørbæk Petersen, født d. 5-10-1952, datter af Karl Rørbæk Petersen. Parret har børnene: Michael, født d. 24-8-1974 og Dorthe, født d. 15-4-1978.

Vera R. Petersen er rengøringsassistent på Holbæk Centralsygehus.

Erik B. Nielsen overtog gården, der har været i slægtens eje i 3 generationer, d. 1-1-1975 fra Ernst Nielsen.

Matr.nr.7b. Ejendomsskyld 1.750.000. Grundskyld 416.400. Areal 21,3 ha. og der er forpagtet 20 ha.

Stuehuset er opført i sidste århundrede, længer er opført efter brand først i halvtredserne, fravænningsstald er opført i 1977, goldsostald i 1980 og maskinhus i 1980. Gården drives med en svinebesætning bestående af 115 søer og opdræt af ca. 30 grise af gangen. Afgrøden består af sukkerroer, raps, byg og hvede. Der er 2 traktorer, 1 mejetærsker, gylletank og gastæt silo, på gården.

ENGHAVEN 3, "ENGGÅRD", TORSLUNDE, 4520 SVINNINGE. KAJ BØRGE LARSEN, gårdejer, født d. 27-7-1924, gift d. 21-6-1952 med Gudrun Kathrine, født d. 1-3-1926. Parret har børnene: Bjarne, født d. 12-12-1952, Jørgen, født d. 26-6-1954, Ejvind, født d. 10-10-1957 og Karsten, født d. 7-4-1961.



K.B.L. overtog gården d. 22-8-1962 fra søstre Marie og Kathrine Klein.

Matr.nr. 7a m.fl. Ejendomsskyld 1.710.000. Grundskyld 587.800. Areal 33 ha., heraf tilkøbt 8 ha., og der er forpagtet 7,7 ha.

Stuehuset er nyrestaureret i 1960, svinestald opført 1935, kornlænge 1971 og sostald 1972. Gården drives med en svineproduktion på 30 søer og der produceres ca. 300 slagtesvin, derudover er der 150 høns. Salgsafgrøderne er raps, hvede og byg. Der er 2 traktorer, 1 mejetærsker, ajlebeholder og plansilo med tørreanlæg.

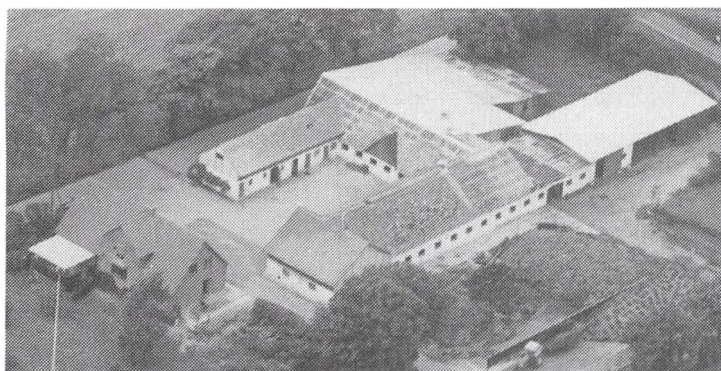

ENGHAVEVEJ 14, 4520 SVINNINGE.

BENT PEDERSEN, gårdejer, født d. 7-7-1937, søn af Valdemar Pedersen, gift d. 17-12-1964 med Lilly Jespersen. Ægteparret har børnene: Helle, Charlotte og Steffen.

B.P. er medlem af bestyrelserne for den lokale landboforening og for Svinninge lokalhistoriske forening. Han overtog gården d.

13-3-1970 efter Sigrud og Svend Jørgensen.

Matr.nr. 13b m.fl. Ejendomsskyld 2.450.000. Areal 34 ha., heraf 20 ha. tilkøbt. Stuehuset er fra 1951 og tilbygget i 1976. Svinehus og hestestald er fra 1923, kostalden er fra 1939 og udvidet i 1974, og laden er opført i 1983. Besætningen består af 60 køer af racen SDM. Endvidere drives minkfarm med ca 650 avlsdyr, pearl, pastel, standard og vildmink. Gården har 5-6 ride- og køreheste af racen Dansk Varmblod. Af-

grøden består af sukkerroer. Der er 4 traktorer og diverse maskiner samt gylletank, plansiloanlæg og genvindingsanlæg for varmt vand i malkeum. Der er 2 unge medhjælpere.



ENGVEJ 6, "KILDEVANG", 4420 REGSTRUP.

FREDE RASMUSSEN, gårdejer, født d. 8-12-1916, søn af Anna L. og Markus Rasmussen, gift d. 6-4-1939 med Inger Jakobsen, født d. 19-4-1912, datter af Tora og Laurids Jakobsen.

F.R. overtog gården d. 1-3-1939 med Karl Jensen.

Matr.nr. 1g og 5k. Ejendomsskyld 890.000. Grundskyld 179.600. A-

real 11 ha., heraf tilkøbt 0,8 ha.

Stuehuset er opført i 1922, kostalden fra 1922 er tilbygget i 1926, lade opført 1936, garage og hønsehus 1940, maskinhus 1952 og svinestald 1977. Gården drives med en slagtesvineproduktion på 600 stk. årligt. Salgsafgrøderne er byg, vinterhvede og raps. Der er 1 traktor, æblebeholder, kornmagasin, kornsilo og plantørreanlæg. Maskinstation bruges til lidt af markarbejdet.

ENGVEJ 8, 4420 REGSTRUP.

POUL JØRGENSEN, landmand, født d. 19-11-1919, søn af Peder Jørgensen, gift d. 15-5-1948 med Ninna Larsen, født d. 17-11-1923, datter af Lars P. Larsen. Parret har børnene: Anne-Lisa, født d. 11-12-1949, Carsten, født d. 6-1-1953 og Inge, født d. 22-11-1957.

N.L. er plejer.

P.J. er skovarbejder. Han overtog gården d. 1-11-1960 fra Herman Kristensen.

Matr.nr. 1f m.fl. Ejendomsskyld 670.000. Grundskyld 148.000. Areal 8,5 ha.

Stuehuset er opført i 1922 og løbende restaureret, stald opført 1922, laden er ombygget i 1961, hvor maskinhuset blev bygget. Gården drives med planteavl bestående af hvede, byg og vinterbyg. Der er 1 traktor og æblebeholder.

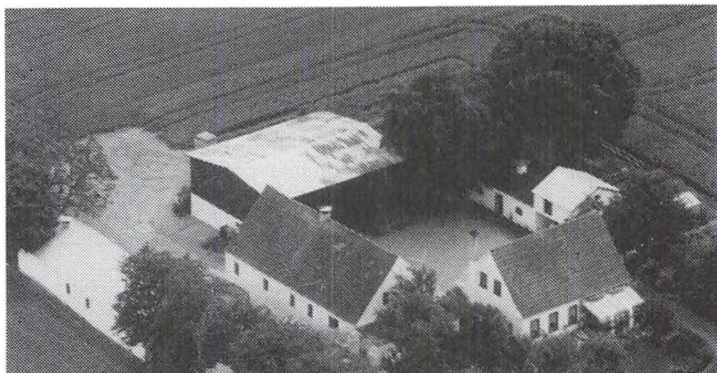

FJORDVEJ 10, "FLORDGÅRDEN", 4532 GISLINGE.

GEORG NIELSEN, gårdejer, født d. 21-3-1948, søn af Tove og Poul Nielsen, gift d. 5-12-1970 med Lone Jensen, født d. 15-12-1948, datter af Ella og Poul Jensen. G.N. er lærer på teknisk skole i Holbæk. Han overtog gården d. 1-4-1977 fra Friman Jensen.

Matr.nr. 1f m.fl.. Ejendomsskyld 1.190.000. Grundskyld 344.300. Areal 23 ha.

Stuehuset er opført i 1910 og moderiseret 1977, udlængerne er fra 1910. Planteavl er kartofler og byg. Der er 6 traktorer og halmfyr.

G.N. er desuden medejer af søsterens gård på Øvej 10, Hagsted.

GEDEBJERG 1, "BAKKEGÅRD", 4520 SVINNINGE.

POUL BAKKEGAARD ANDERSEN, gårdejer, født d. 24-6-1922, søn af Poula og Aksel Andersen, gift d. 24-10-1953 med Inger S. Pedersen, født d. 29-4-1924, datter af Marie og Christian Pedersen.

P.B.A. forpagtede gården i perioden 1-1-1954 til 1-1-1957, hvor han overtog den fra sin far.



Matr.nr. 4b m.fl. Ejendomsskyld 950.000. Grundskyld 243.500. Areal 13,3 ha.

"Bakkegård" drives med en kvægproduktion på 20 stk. fedekvæg. Salgsafgrøderne er vårbyg og græs. Der er 2 traktorer og køresilo.

#### GEDEBJERG 4, "GEDEBJERG-GÅRD", 4520 SVINNINGE.

KNUD VAGN SØRENSEN, gård-ejer, født d. 19-3-1931, søn af Ingeborg og Thorvald Sørensen, gift d. 8-6-1957 med Karen Skov Johansen, født d. 4-1-1936, datter af Rasmine og Oluf Johansen.

K.V.S. overtog gården d. 1-12-1957 fra sin far.

Matr.nr. 6a. Ejendomsskyld

1.450.000. Grundskyld 197.600. Areal 11,3 ha. og forpagtet 7,5 ha.

Stuehuset er opført i 1800-tallet, ombygget i 1957 og tilbygget 1976, svinestald er opført 1929, lade 1940, farestalde 1971 og 1980, gammel maskinhus i 1900-tallet og nyt maskinhus 1980. Gården drives med en svineproduktion på 52 årssøer + opdræt, der sælges ca. 1.400 smågrise årligt. Salgsafgrøderne er vårbyg, vinterhvede, vinter-raps og vinterbyg. Der er 3 traktorer, 1 mejetærsker, gylletank, plantørreri og foderblandeanlæg.

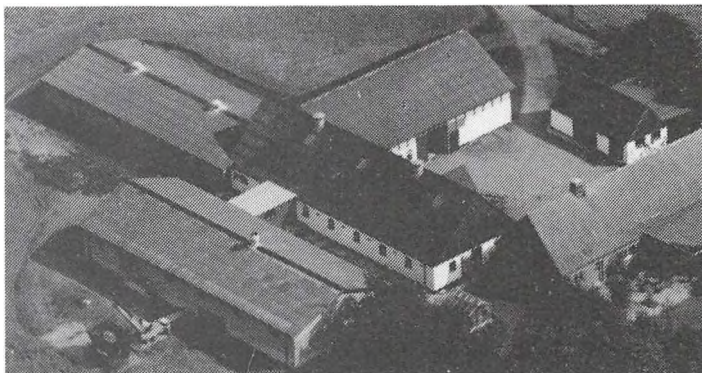

#### GEDEBJERG 6, "SKOVMOSE-GÅRD", 4520 SVINNINGE.

LARS og ERLING HAMANN PETERSEN, gårdejere.

E.H.P. er født d. 25-1-1928, gift d. 5-12-1959 med Karen Margrethe Petersen, født d. 30-9-1931.

L.H.P. er født d. 20-7-1960, søn af Karen Margrethe og Erling Hamann Petersen, gift d. 2-6-1990 med Vinni Larsen, født d. 17-4-1968, datter af Rose Marie Larsen.

V.L. er hjemmehjælper.

L.H.P. overtog sin halvdel af gården d. 1-7-1982 fra sin far, nuværende ejere er 2. og 3. generation på gården.

Matr.nr. 6b m.fl. Ejendomsskyld 2.970.000. Grundskyld 749.000. Areal 40 ha., heraf tilkøbt 25 ha.

Stuehuset er opført i 1974, slagtesvinestald og lade 1969, sostald 1977 og smågrise-stald 1983. Gården drives med en svinebesætning på 85 årssøer, der sælges ca. 500 smågrise og produceres ca. 1.300 slagtesvin årligt. Salgsafgrøderne er vinterraps, ærter, sukkerroer, vinterbyg, vinterhvede, vinterrug og vårbyg. Der er 2 traktorer, gylletank, plansilo og foderblandeanlæg på gården. Gården drives sammen med Nyvang 3.

#### HAGESTEDVEJ 23, 4532 GISLINGE.

ULRIK SØRENSEN, gårdejer, født d. 13-6-1949, søn af Karla og Ernst Sørensen, gift d. 24-4-1971 med Helga Hansen, født d. 26-1-1950, datter af Kamilla og Jens Hansen.





Helga Hansen er rengøringsassistent på Gislinge Skole.

Ulrik Sørensen overtog gården d. 15-8-1978 fra Aksel og Jens Jensen.

Matr.nr. 39e m.fl. Ejendomsskyld 1.475.000. Grundskyld 394.300. Areal 23,3 ha., heraf tilkøbt 14,8 ha., der er 3 ha. eng.

Stuehuset er opført i 1875, staldbygningerne er ombygget i 1948, slagtesvinestald er fra 1986 og

maskinhus 1990. Gården drives med en svinebesætning på 20 årssøer, der sælges ca. 30 smågrise og produceres ca. 330 slagtesvin årligt. Salgsafgrøderne er vinterbyg, vinterhvede, vårbyg og vårraps. Der er 2 traktorer, 1 mejetærsker, ajlebeholder og plansiloer.

HAGESTEDVEJ 32, "GRANDLYGÅRD", 4532 GISLINGE.

BØJE LARSEN, gårdejer, født d. 27-10-1939, søn af Karen og Jakob Larsen, gift d. 26-8-1962 med Sigrid Hansen, født d. 20-3-1944, datter af Dagny og Chr. Hansen.

B.L. overtog gården d. 1-7-1963 fra sin far.

Matr.nr. 20b m.fl. Ejendomsskyld 2.850.000. Grundskyld 933.600. Areal 52 ha., heraf tilkøbt 31 ha., og der er forpagtet 28 ha.

Stuehuset er opført i 1875, udvidet og restaureret 1977, kostald opført 1951, kostald 1982, kalvestald 1900, maskinhuse 1972 og 1983, halmlade 1974, ungdyrstald 1980 og lade 1979. Gården drives med en kvægproduktion på 65 malkekøer + opdræt, der opfædes ca. 40 tyre årligt og der leveres ca. 400.000 liter mælk. Salgsafgrøderne er majs, foderroer, fabriksroer, vinterbyg, vårbyg, rug, vinterhvede, vinterraps, vårraps og græs. Der er 4 traktorer, roeoptager, gylletank, markvandingsmaskine, kornmagasin, plansilo, køleanlæg og kraftfodringsanlæg samt genvindingsanlæg for varme, fra mælken.

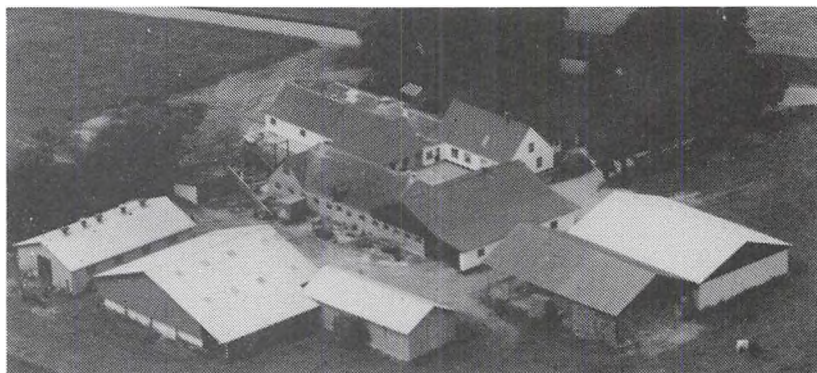

HELGOGÅRDSVEJ 7, "HELGOGAARD", KUNDBY, 4520 SVINNINGE.

ARNE HELGOGAARD, landmand, født d. 21-3-1956, søn af Else og Niels Kristian Jørgensen, bor sammen med Jytte Andersen, født d. 7-1-1960, datter af Tove og Thorkild Andersen. Parret har datteren Cecilie, født d. 13-1-1989. A.H. overtog gården d. 1-1-1986 fra sine forældre, nuværende

ejer er 4. generation på gården, som har været i slægtens eje siden 1887.

Matr.nr. 3a 2b. Ejendomsskyld 2.850.000. Grundskyld 853.000. Areal 42 ha., heraf tilkøbt 14 ha., og der er forpagtet 3 ha.

Bygningerne er opført i 1887 og tilbygget i 1978. Gården drives med en svineproduktion på 60 årssøer med tilhørende slagtesvineproduktion af racen LYH. Salgsafgrøderne er sukkerroer og ærter. Der er 3 traktorer, 1 mejetærsker, diverse specialmaskiner, gylletank og kornsilo. Der benyttes periodisk medhjælp.

HOLMEGÅRDEN 3, "HOLMEGÅRD", 4520 SVINNINGE.  
ARNE JEPPESEN, gårdejer, omtales under Hørløkkevej 9.  
A.J. overtog ejendommen d. 1-4-1988 efter Herluf Pedersen.  
Matr.nr. 23a. Areal 32 ha.  
Bygningerne er opført i 1931.

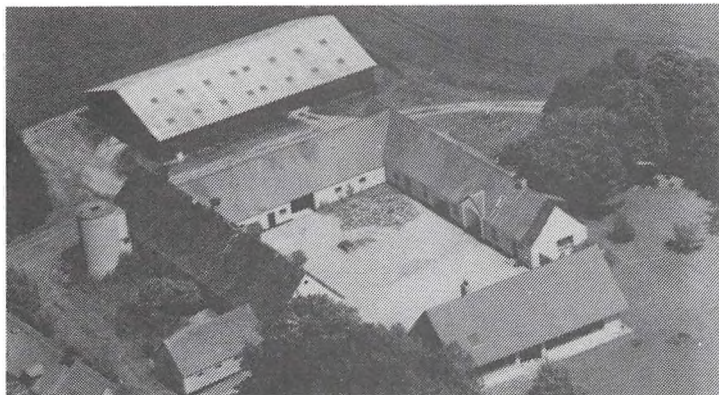

HOVGÅRDEN 1, "HOVGÅRD",  
4520 SVINNINGE.  
HELGE JESPERSEN, gårdejer,  
født d. 4-12-1918, søn af Frode  
Jespersen, gift d. 28-12-1944  
med Anna Mikkelsen, datter af  
Otto Mikkelsen. Ægteparret har  
børnene: Kirsten, født d. 31-10-  
1944, Peter, født d. 9-5-1946,  
Svend, født d. 14-1-1950, Anders,  
født d. 16-2-1952, Niels, født d.  
20-12-1957, Jesper, født d. 11-5-  
1965 og Søren, født d. 4-3-1968.

H.J. har i over 20 år været medlem af Vestsjællands Sukkerroeforening og har i 18 år været i overbestyrelsen i De Samvirkende Danske Sukkerroedyrkerforeninger, heraf 6 år som næstformand samt medlem af de europæiske roedyrkerforeninger C.I.B.E. Han overtog gården d. 1-11-1943 efter Henrik Jensen.

Matr.nr. 28a m.fl. Ejendomsskyld 3.230.000. Grundskyld 1.088.300. Areal 54,6 ha., heraf tilkøbt 4 ha.

Stuehuset er opført i 1975, maskinhus i 1977 og længerne er opført ca. 1850. Afgrøden består af sukkerroer, byg, hvede og græsfrø. Der er 2 traktorer, 1 mejetærsker, plansilo og ensilageopbevaring på gården.

HØRLØKKEVEJ 1, 4450 JYDERUP.

GRETHE ILLEMANN NIELSEN,  
født d. 2-3-1925, datter af Signe  
og Christian Illemann Jensen.  
G.I.N. er bogholder. Hun overtog  
gården d. 11-6-1950 fra Niels  
Peder Kristiansen.

Matr.nr. 29b m.fl. Ejendomsskyld  
1.140.000. Grundskyld 372.500.  
Areal 22 ha., heraf tilkøbt 11  
ha.

Stuehuset er opført 1910, lade og svinestald er ligeledes fra 1910, svinestalden er udvidet i 1960 og maskinhuset er fra 1989. Gården drives med planteavl bestående af vinterhvede, vinterraps og byg. Der er 2 traktorer og kornsilo.

Sønnen, der er bosat Hørløkkevej 18, driver jorden.

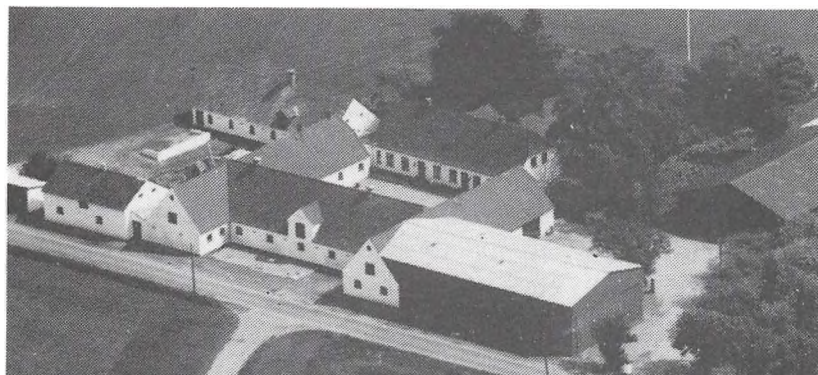

HØRLØKKEVEJ 8, "ROLYK-  
KEGÅRD", 4450 JYDERUP.  
JØRGEN SCHOU NIELSEN,  
gårdejer, født d. 19-12-  
1941, søn af Albert Niel-  
sen, gift d. 17-9-1977 med  
Anna Elisabeth Blæsbjerg,  
født d. 18-12-1948, datter  
af Johs. Blæsbjerg. Parret  
har børnene: Jakob, født d.  
23-2-1974 og Lise, født d.  
1-3-1978.

A.E.N. er deltidsansat i en forretning i Jyderup.

Gården har været i slægtens eje i 3 generationer og J.S.N. overtog den d. 1-5-1972 efter sin far.

Matr.nr. 9c og 11. Ejendomsskyld 2.610.000. Grundskyld 859.200. Areal 50,5 ha. Gårdens bygninger er gennemrestaureret i 1925, maskinhuse er tilbygget i 1974 og i 1987. Bygningerne er opført med henblik på svineavl. Afgrøden består af byg, raps, hvede, rug, frøgræs, roer og ærter. Der er 4 traktorer, 2 mejetærskere og portionsiloer på gården. J.S.N. driver desuden "Ellingegården" på 20 ha. med de samme afgrøder.

HØRLØKKEVEJ 9, "ÆBLEHØJGÅRD", 4520 SVINNINGE.

ARNE JEPPESEN, gårdejer.

A.J. overtog gården d. 31-12-1969 efter Kirstine og Mejnert Jeppesen.

Matr.nr. 4c m.fl. Areal 61 ha.

Bygningerne er opført fra 1954 til 1989. Besætningen består af SDM malkekvæg. Foruden denne ejendom ejes og drives "Holmegård", Holmegården 3.

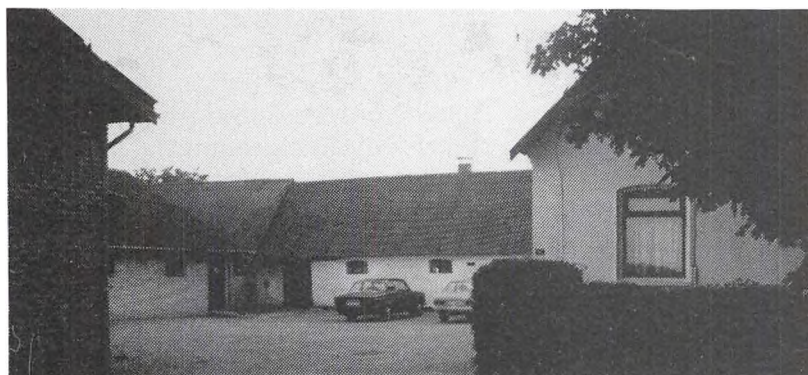

KALUNDBORGVEJ 41,  
"LANGHOLTGÅRD", 4520  
SVINNINGE.

JENS JØRGEN LARSEN,  
gårdejer, født d. 19-4-1959,  
søn af Hans Larsen, gift d.  
7-7-1984 med Susanne  
Svendsen, født d. 18-4-1961,  
datter af Kaja Svendsen.  
J.J.L. overtog gården d.  
1-7-1988 efter Esther Chri-  
stensen.

Matr.nr. 8a og g, Ejendomsskyld 1.950.000. Grundskyld 431.500. Areal 20 ha.

Stuehuset og 2 svinestalde er fra 1876, svinestald og gartnerihal er opført i 1978 og maskinhal i 1985. Gården drives som gartneri og med hvede, byg og raps. Der er 3 traktorer og 1 mejetærsker samt markvandingsanlæg på gården. Ungarbejdere og skolelever er ansat i sæsonen.

KALUNDBORGVEJ 43, "BORUM-  
GÅRD", 4520 SVINNINGE.

HENNING JEPPESEN, gårdejer,  
født d. 13-6-1938, søn af Her-  
man Jeppesen, gift d. 13-5-1967  
med Bodil Andersen, født d.  
22-8-1946, datter af Ingvar  
Andersen.

B.J. er sygeplejerske.

H.J. er medlem af planteavlsud-  
valget. Han overtog gården d.  
1-3-1964 efter Emmerick Larsen.  
Matr.nr. 10a. Areal 65 ha., heraf  
tilkøbt 31 ha

Stuehuset er opført i 1976, maskinhus og kornlade i 1974, og staldene er fra 1968-1984. Besætningen består af ca. 110 årssøer. Afgrøden består af korn, raps og sukkerroer. Der er 3 traktorer, mejetærsker og gylletank på gården.

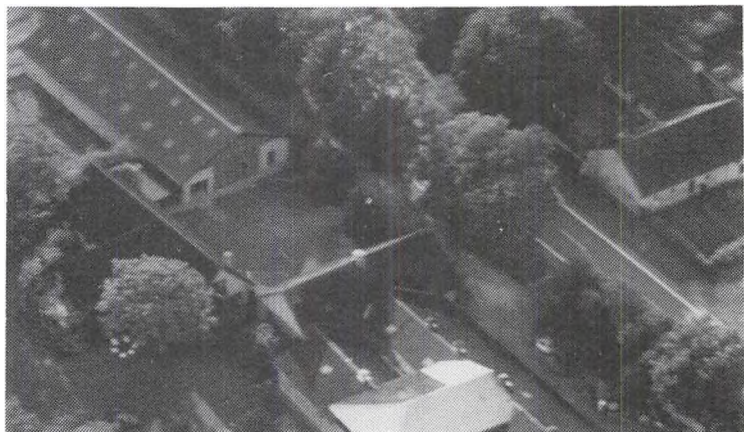

KALUNDBORGVEJ 45, "AVLUMGÅRD", 4520 SVINNINGE.

HENRIK SCHWARTZ, gårdejer, født d. 25-9-1939, søn af Agnes og Ernst Schwartz, gift d. 17-10-1964 med Ingegerd Vibensgaard, født d. 25-4-1939, datter af Gudrun og Johannes Vibensgaard.

I.V. er lærer.

H.S. er praktiserende læge i Ubby. Han overtog gården d. 1-4-1987 fra Frode Christensen.



Matr.nr. 11a. Ejendomsskyld 760.000. Grundskyld 170.000. Areal 8,5 ha., der er frasolgt 1,5 ha.

Hele "Avlumgård" blev revet ned i 1987 og genopbygget med stuehus og maskinhus i 1988. Gårdens besætning er på 2 heste. Salgsafgrøderne er raps, hvede og hø. Der er 1 traktor på gården.

KALUNDBORGVEJ 47, "VALBORGSMINDE", 4520 SVINNINGE. FREDERIK LARSEN, gårdejer, født d. 27-2-1928, søn af Signe og Emil Larsen.

F.L. overtog gården d. 1-8-1972 efter sin far, som købte den i 1929. Indtil da havde den været husmandsbrug under "Bøgebjerggård".

Matr.nr. 35 m.fl. Ejendomsværdi 1.700.000. Areal 28 ha., heraf tilkøbt 20 ha.

Stuehuset er fra 1942, kostalde fra 1960 og 1978, og laden er fra 1970. Besætningen består af køer af racerne Jersey og DRK, og afgrøden er fabriksroer. Der er 2 traktorer, 1 mejetærsker og ensilagebeholder på gården.

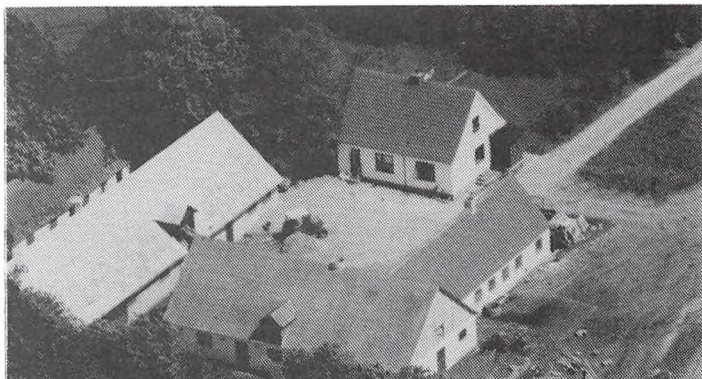

KATRINEDAL 13, 4520 SVINNINGE.

VAGN SØRENSEN, gårdejer, født d. 7-8-1936, søn af Theodor Sørensen, født d. 15-4-1961 med Birthe Schmidt Iversen, født d. 20-2-1934.

V.S. er vurderingsinspektør for Dansk Landbrugs Realkredit og i bestyrelsen for Østsjællands Andel. Han overtog gården d. 1-5-1961 fra sin far.

Matr.nr. 8g m.fl. Ejendomsskyld 1.900.000. Areal 24 ha., heraf tilkøbt 14 ha., og der er forpagtet 20 ha.

Stuehus og stald er opført i 1900 og tilbygget 1966, sostald, smågrisestald og lade/maskinhus er opført i 1983. Gården drives med svineproduktion, smågrisene sælges. Planteavlen består af korn, ærter og raps. Der er 2 traktorer, 1 mejetærsker og plansilo.

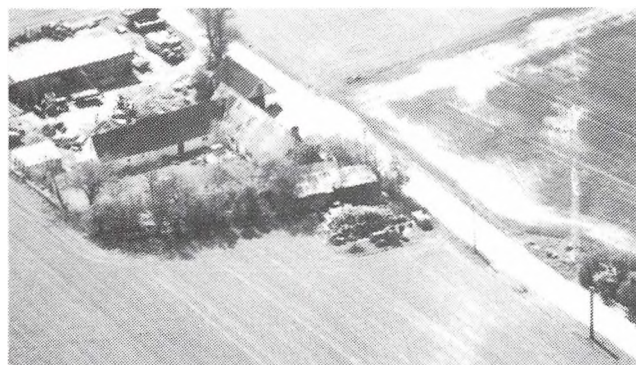

KUNDBY KOLONI 8, "GURDEN", 4520 SVINNINGE.

KURT SØRENSEN, tagdækker, født d. 21-10-1956, søn af Lilly og Søren A. Sørensen.

K.S. er tagdækker og driver ejendommen som fritidslandbrug. Han overtog gården d. 11-12-1981 fra Erik Keld Kundby.

Matr.nr. 15g m.fl. Ejendomsskyld 270.000. Areal 4,4 ha., heraf ca. 3,5 ha. agerjord og 0,5 ha. mose.

Ca. 3 ha. af agerjorden er bortforpagtet.

Bygningerne er opført omkring 1782. Gårdens besætning er lidt ænder, gæs, høns, duer, 1 gris og 1 kalv. Afgrøden er græs. Der er 6 traktorer, 2 mejetærskere og kornloft.



KUNDBYVEJ 42, 4520 SVINNIN-  
GE.

POUL ANDREASEN, gårdejer,  
født d. 6-5-1923, søn af Alvilda  
og Hans Andreasen, gift d.  
3-5-1947 med Else Pedersen,  
født d. 2-4- 1925, datter af Jen-  
ny og Peder Pedersen.

P.A. overtog gården d. 1-4-1956  
fra sin svigerfar.

Matr.nr. 1c. Ejendomsskyld  
740.000. Grundskyld 119.800. A-

real 5,6 ha., heraf 1 ha. eng og mose. Desuden er der forpagtet 5,6 ha.  
Stuehus og svinestald er opført i 1929, svinestalden er tilbygget i 1978. Gården drives  
med en svineproduktion på 20 årssøer, der sælges ca. 500 smågrise og produceres ca.  
160 slagtesvin årligt. Salgsafgrøderne er vinterhvede og byg. Der er 1 traktor og  
kornmagasin.

LAMMEFJORDSVEJ 9, "LAMME-  
FJORDSGÅRDEN", 4520 SVIN-  
NINGE.

PETER KELD PETERSEN, gård-  
ejer, født d. 7-5-1926, søn af  
Peter Oluf og Ella Petersen, gift  
d. 25-7-1953 med Bodil Jensen,  
født d. 26-5-1929, datter af Poul  
Jensen.

B.P. er sygehjælper på Amtsple-  
jehjemmet.

P.K.P. overtog gården, der har  
været i slægtens eje siden 1908,  
d. 1-6-1962 efter sin mor.

Matr.nr. 22a m.fl. Ejendomsskyld 2.700.000. Grundskyld 948.000. Areal 50 ha., heraf 4  
ha. eng. 40 ha. er bortforpagtet.

Stuehuset er opført i 1870 og efter brand i 1943 opførtes nye tilbygninger, en lade er  
opført i 1918. Den ikke bortforpagtede jord anvendes til jagt.

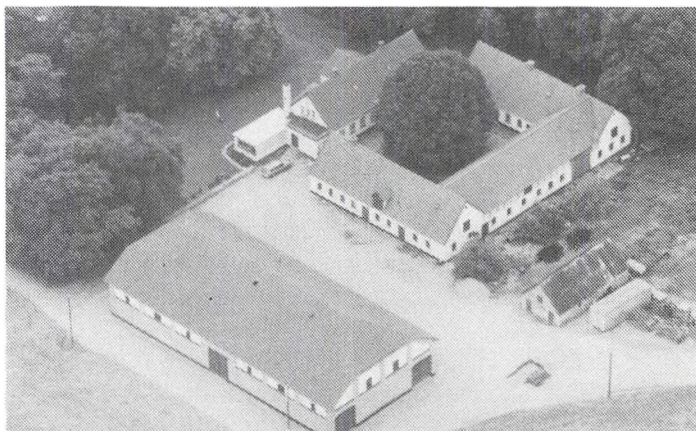

LAMMEFJORDSVEJ 20, "BIRKE-  
VANG", 4520 SVINNINGE.

ERLING ANDERSEN, gårdejer,  
født d. 6-3-1948, søn af H.C.  
Andersen, gift d. 6-3-1948 med  
Grethe Birch Andersen, født d.  
10-8-1928, datter af Karl og Ol-  
ga Louse Birch.

E.A. overtog gården d. 1-4-1985  
efter Axel Eriksen.

Matr.nr. 25d m.fl. Ejendomsskyld  
810.000. Grundskyld 201.000. A-

real 11 ha., heraf 1 ha. eng. Jorden er bortforpagtet.

Gården er opført i 1908, lade i 1940 og tilbygninger i 1965. Besætningen består af får,  
ammekøer og småheste. Gården har 1 traktor, diverse maskiner til driften og por-  
tionssilos med tørreanlæg.

LANDEVEJEN 2, "KATRINEDAL MINKFARM", 4520 SVINNINGE.

LARS ELM, minkavler, født d. 17-8-1947, søn af Tage Elm, gift d. 24-10-1989 med  
Marianne Petersen, født d. 28-4-1949, datter af Edel Petersen.

M.P. er kontorassistent.



Lars Elm overtog gården d. 1-1-1989 fra sin far, som købte den i 1963.

Matr.nr. 10a 35b. Ejendomsskyld 730.000. Grundskyld 117.100. Areal 6 ha., som er bortforpagtet. Stuehuset er opført i 1901 og lade omkring 1920, gården blev oprindelig bygget til stenhuggeri. Den drives i dag som minkfarm. Der er 2 traktorer og minfodermaskine på gården og der benyttes løsarbejdere.

#### LANDEVEJEN 18, 4532 GISLINGE.

OLE NIELSEN, gårdejer, født d. 29-3-1947, søn af Herløv Nielsen, gift d. 26-11-1966 med Erna Jensen, født d. 6-10-1946, datter af Niels P. Jensen.

O.N. er arbejdsmand. Han overtog gården i april 1987 fra Bo Larsen.

Matr.nr. 2c m.fl. Ejendomsskyld 630.000. Grundskyld 140.000. Areal 6,8 ha.

Gården blev frasolgt "Gislingegården" i 1916, stuehuset er restaureret i 1987, hvor også stald og lade blev opført. Gården drives med grise og køer til opdræt, får, høns og 2 heste. Der er 1 traktor og kornsilo. På gården findes en gravhøj og jorden omkring blev fredet omkring 1947-50.

#### LANDEVEJEN 24, "PILEGÅRDEN", 4532 GISLINGE.

VERNER PETERSEN, gårdejer, født d. 10-3-1935, søn af Poul Petersen, gift d. 2-7-1960 med Ulla Petersen, født d. 6-6-1942, datter af Niels Petersen.

V.P. overtog gården d. 1-11-1959 fra Johannes Clausen.

Matr.nr. 2f m.fl. Ejendomsskyld 1.150.000. Grundskyld 180.800. Areal 9,5 ha., heraf tilkøbt 2

ha., der er 2 ha. eng. Desuden er der forpagtet 19,5 ha.

Stuehuset er opført i 1924, tilbygget 1970 og ombygget 1978, kostald og maskinhus er opført i 1974-75. Gården drives med en kvægproduktion på 45 malkekøer + opdræt af racerne SDM og RDM. Salgsafgrøderne er sukkerroer, majs, foderroer, hvede og raps. Der er 2 traktorer, ensilageopbevaring og kraftfoderanlæg. Der benyttes løsarbejdere.

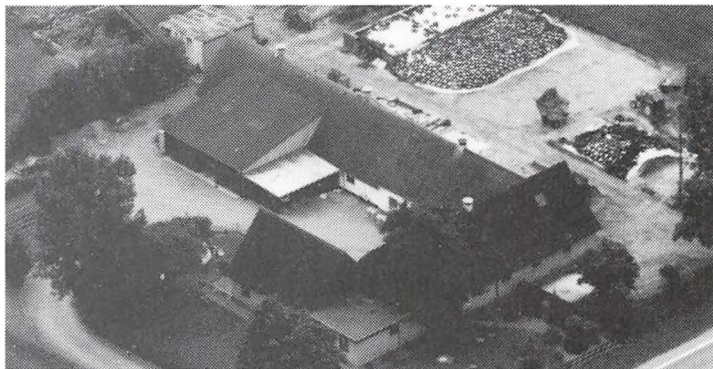

#### LANDEVEJEN 32, "MAGLEHØJ", 4532 GISLINGE.

FREDE JENSEN, gårdejer, født d. 17-4-1919, søn af Søren Jensen, gift d. 19-3-1949 med Inger Larsen, født d. 21-10-1926, datter af Chr. Larsen.

F.J. er i bestyrelsen for Brugsen og foderstofforeningen. Han overtog gården d. 1-3-1949 fra Jens P. Jensen.

Matr.nr. 16a. ejendomsskyld

960.000. Grundskyld 249.200. Areal 11 ha., heraf 1 ha. eng.

Stuehuset er opført i 1913, stald 1900, lade 1905 og portlænge 1966. Gården drives med en slagtesvineproduktion på 250 stk. årligt. Salgsafgrøderne er sukkerroer og korn. Der er 1 traktor.

LANDEVEJEN 34, "ÅVANG", 4532 GISLINGE.

ALICE NIELSEN, født d. 22-2-1951, datter af Elly Nielsen.

A.N. er butiksassistent. Hun overtog gården d. 15-12-1989 fra Søren Larsen.

Matr.nr. 16d m.fl. Ejendomsskyld 850.000. Grundskyld 133.600. Areal 7,94 ha., heraf 0,5 ha. eng.

Stuehuset og driftsbygningerne er opført i 1913 og ny stald 1979. Gården drives med en svineproduktion med 15 søer. Salgsafgrøderne er raps, hvede og byg. Der er 1 traktor, 1 mejetærsker, gylletank og kornsilo.



LANDLYSTVEJ 2, "ALFRED-GÅRD", 4520 SVINNINGE.

JØRGEN HILDEN, gårdejer, født d. 11-2-1939, søn af Harry Hilden, gift d. 31-3-1962 med Maj Jensen, født d. 3-2-1938, datter af G.H. Jensen.

M.J. er kontorassistent.

J.H. er idrætsslærer og desuden bestyrelsesmedlem i flere idrætsforeninger. Han overtog ejendommen d. 1-5-1977 efter sin far.

Matr.nr. 7a. Ejendomsskyld 1.360.000. Grundskyld 370.200. Areal 8,2 ha., heraf tilkøbt 4 ha.

Stuehuset er fra 1884 og udlængerne fra 1877. Afgrøden består af byg, raps og hvede. Der er 1 traktor og 1 mejetærsker samt selvtømmende plantørringsanlæg med kold- og varmluft.

LODSKOVVEJ 1, "NYBROGÅRD", TRØNNINGE, 4420 REGSTRUP.

KATRINE SØRENSEN, gårdejer, født d. 15-2-1931, datter af Margrethe og Folmer Andersen, gift d. 5-6-1954 med Erling Sørensen, født d. 5-4-1929, søn af Anne og Hermand Sørensen.

E.S. døde d. 12-11-1986.

K.S. arbejder på et plejehjem.

E.S. overtog gården d. 1-4-1954 fra sin far.

Matr.nr. 12a m.fl. Ejendomsskyld 1.560.000. Grundskyld 496.500. Areal 31,7 ha. Al jorden er bortforpagtet.

Stuehuset er opført i 1800-tallet, kostald og garage 1960. På gården er der 2 traktorer, kornmagasin og 2 ensilagebeholdere.

LUNDEMARKEN 2, "BETTYSMINDE", 4520 SVINNINGE.

TAGE LARSEN, gårdejer, født d. 27-11-1921, søn af Hans Larsen, gift d. 27-11-1946 med Karen Larsen, født d. 1-5-1919, datter af Jh. Larsen.

T.L. er formand for forsamlingshuset. Han overtog gården d. 1-6-1958 fra sin bedstefar, Ole Larsen. Gården blev i 1887/88 købt af oldefaderen, Chr. Larsen.

Matr.nr. 15a m.fl. Ejendomsskyld 1.900.000. Areal 41 ha.

Stuehuset er opført omkring 1870, driftsbygningerne er ombygget i perioden 1907-23. Gården drives med en slagtesvineproduktion på 180 stk. og derudover er der 2 Frederiksborgheste. Salgsafgrøderne er sukkerroer, raps, hvede og byg. Der er 3 traktorer.

LUNDEMARKEN 4, "ØSTERGÅRD", 4520 SVINNINGE.

FRANK BOIER, gårdejer, født d. 15-6-1947, søn af Evan Petersen, gift d. 27-11-1976 med Ebba Jensen, født d. 15-8-1940, datter af Holger Jensen.

E.J. er kontorassistent. F.B. overtog gården d. 1-8-1982 fra Jens Øster.

Matr.nr. 4a m.fl. Ejendomsskyld 1.610.000. Grundskyld 437.400. Areal 25 ha., heraf 2,5 ha. eng. Desuden er der forpagtet 15 ha.

Stuehuset er opført sidst i 1800-tallet og gården er ombygget fra 4-længet til 3-længet omkring 1940, det et nyrestaureret i 1982. Gården drives med en svineproduktion på 100 søer + opdræt, der produceres ca. 2.000 slagtesvin. Salgsafgrøden er raps. Der er 2 traktorer, 1 mejetærsker, gylletank, planlager og halmfyr.

LUNDEMARKEN 11, "LUNDEMARKGÅRDEN", SANDBY, 4520 SVINNINGE.

HARRY VINTHER, gårdejer, født d. 9-9-1928, søn af Søren Chr. M. Vinther, gift d. 29-4-1950 med Eva Andersen, født d. 22-1-1932, datter af Hans Chr. Andersen.

H.V. overtog gården i 1958 fra Axel Adelsbæk.

Matr.nr. 4e m.fl. Ejendomsskyld 1.100.000. Grundskyld 172.700. Areal 10,2 ha.

Det gamle stuehus er opført omkring 1800 og nyt i 1966, svinestalden fra 1960 er tilbygget i 1964. Gårdens besætning er på 12 ammekøer + opdræt, 7 årssøer og 8 heste af racen Knapstrup. Der er 2 traktorer, 1 mejetærsker og halmpresser samt halmfyr.

LUNDEMARKEN 13, "RØNNELY", 4520 SVINNINGE.

KNUD BØRGE PEDERSEN, boelsmand, født d. 7-4-1921, søn af Lars Pedersen, gift d. 31-10-1946 med Kirsten Andersen, født d. 11-1-1924, datter af Svend Andersen.

K.B.P. overtog gården d. 1-5-1962 fra Albert Larsen.

Matr.nr. 4h m.fl. Ejendomsskyld 610.000. Grundskyld 158.700. Areal 6,8 ha., heraf 600 kvadratmeter skov.

Stuehuset er opført før 1900, lade 1940 og stalden er ombygget i 1959. Gårdens besætning er på 2 heste. Salgsafgrøderne er byg og græs. Der er 1 traktor.

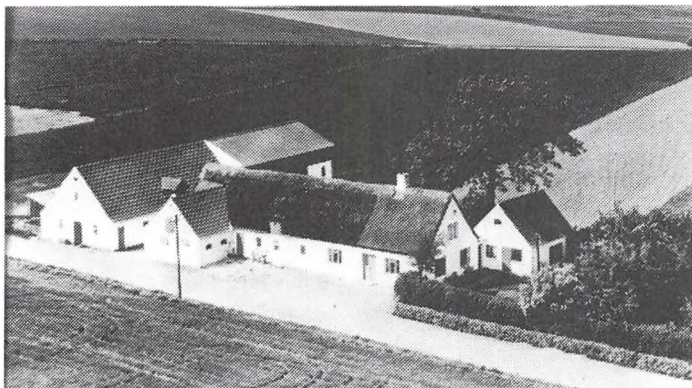

MAGLEBJERG 1, 4520 SVINNINGE.

JOHANNES N. JANNSEN, gård-ejer, født d. 27-5-1921, søn af Emil Jannsen, gift d. 18-2-1945 med Else Hansen, født d. 26-2-1926, datter af Christian Hansen.

J.N.J. er formand for Svinninge Familiebrug samt medlem af vikarudvalget siden 1974. Han overtog ejendommen d. 15-9-1953 efter Karl Birch.

Matr.nr. 20b m.fl. Ejendomsskyld 990.000. Grundskyld 254.000. Areal 12,4 ha., heraf tilkøbt 5,5 ha.

Stuehuset og en staldlænge er opført før 1900, en stald er renoveret i 1960, svinehus og lade er bygget i 1940 og udbygget i 1965, stuehuset er ombygget i 1967, roehus er tilbygget i 1970 og i 1973 er der opført kviestald. Besætningen består af svin og ammekøer. Afgrøden består af byg, hvede, roer til foderbrug og gulerødder. Der er 2 traktorer, 1 mejetærsker, markvandingsanlæg, kølesilo og halmfyr på gården. Fremmed arbejdskraft anvendes i høst.

MAGLEBJERG 2, 4520 SVINNINGE.

HELGE VERNER OLSEN, boelsmand, født d. 4-7-1926, søn af Axel Olsen, gift d. 8-5-1954 med Edith Helene Göllnitz, født d. 17-5-1928, datter af Viggo Chr. Frederik Göllnitz.

H.V.O. overtog gården d. 28-9-1956 fra Knud E. Kilmose.

Matr.nr. 32 m.fl. Ejendomsskyld 750.000. Grundskyld 184.700.

Areal 9,9 ha., heraf tilkøbt 2 ha.

Bygningerne er opført omkring 1890, ny svinestald 1966, stuehuset er restaureret i 1976 og 1984. Gården drives med slagtekvæg, grise, høns og ænder. Salgsafgrøderne er korn og roer. Der er 1 traktor, 1 mejetærsker, og grønthøster.

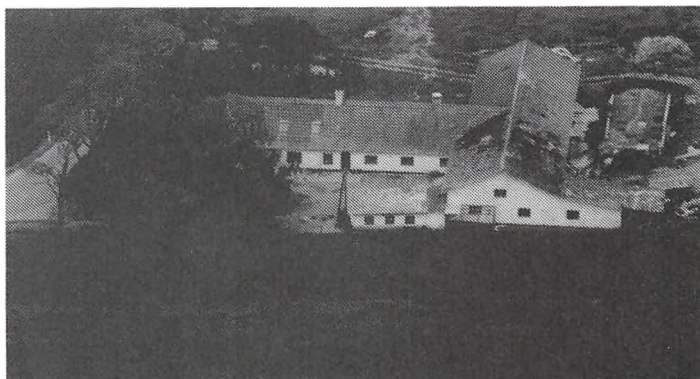





**MAGLEBJERG 3, "RØNNELY", 4520 SVINNINGE.**

**ERLING BOYE OLSEN**, gårdejer, født d. 19-6-1953, søn af Torkild Boye Olsen, gift d. 20-7-1973 med Maja Birk Andersen, født d. 15-5-1953, datter af Erling Andersen.

E.B.O. er elektriker. Han overtog ejendommen d. 1-4-1985 efter sin svigerfar.

Matr.nr. 37b m.fl. Ejendomsskyld

1.800.000. Grundskyld 360.000. Areal 16 ha., heraf 1 ha. eng. 16 ha. er forpagtet. Stuehuset er opført omkring 1900, kølehus er opført i 1964, pakkerum i 1972 og lagerhal i 1987. Besætningen består af 15 stk. fedekvæg. Af arealet anvendes 11 ha til dyrkning af biodynamiske frilandsgrøntsager, hovedsagelig gulerødder. Herudover består afgrøden af korn, græs og hestebønner. Der er 3 traktorer, truck, kartoffeloptager og enkorssåmaskine på gården.

**MAGLEBJERG 4, "STENBÆKGÅRD", 4520 SVINNINGE.**

**KNUD TEJLGÅRD PEDERSEN**, gårdejer, født d. 7-11-1920, søn af Søren Chr. Pedersen, gift d. 27-4-1947 med Erna Jensen, født d. 5-7-1947, datter af Oskar Jensen.

K.T.P. overtog gården d. 1-5-1947 efter sin far.

Matr.nr. 12b. Ejendomsskyld

880.000. Grundskyld 240.000. Areal 13 ha., heraf ca. 3 ha. eng.

Stuehuset er opført i 1857 og moderniseret indvendig sammen med 2 længer, stald og lade er opført i 1913. Besætningen består af får og svin. Afgrøden består af byg, hvede, raps og ærter. Gården har 1 traktor.



**MAGLEBJERG 15, 4520 SVINNINGE.**

**HANS LILLELUND**, gårdejer, født d. 6-10-1925, søn af Karl Lillelund, gift d. 24-7-1965 med Nancy Skovgaard Pedersen, født d. 23-9-1940, datter af Elvin Skovgaard Pedersen.

N.S.P. er smørrebrødsjomfru.

H.L. overtog gården d. 9-2-1960 fra Frede Jensen.



Matr.nr. 30 m.fl. Ejendomsskyld 950.000. Grundskyld 198.000. Areal 11 ha., heraf 0,5 ha. eng.

Gården nedbrændte i 1959 og blev opbygget igen i 1962, ny staldbygning er fra 1972 og stuehuset er restaureret i 1989. Gården drives som alsidigt landbrug med slagtekvæg og slagtesvin. Salgsafgrøderne er gulerødder og kartofler. Der er 1 traktor.

**MOSEGÅRDSVEJ 3, "MOSEGÅRDEN", 4532 GISLINGE.**

**FRANDS HANSEN**, født d. 15-5-1949, søn af Chr. Hansen, gift d. 24-8-1974 med Anne Skriver Hansen, født d. 24-7-1949, datter af Helge Skriver Hansen.

A.S.H. er husholdningslærer.

F.H. overtog gården d. 14-9-1986 fra Søren Christensen.

Matr.nr. 21 m.fl. Ejendomsskyld 2.700.000. Areal 48 ha., heraf 0,5 ha. skov og 5 ha.

eng.

Bygningernes alder er ukendt. Gården drives med en kvægproduktion på 60 malkekøer + opdræt. Salgsafgrøderne er korn, roer og frø. Der er 2 traktorer, 1 mejetærsker, gylletank, kornsiloer og siloer til ensilage.

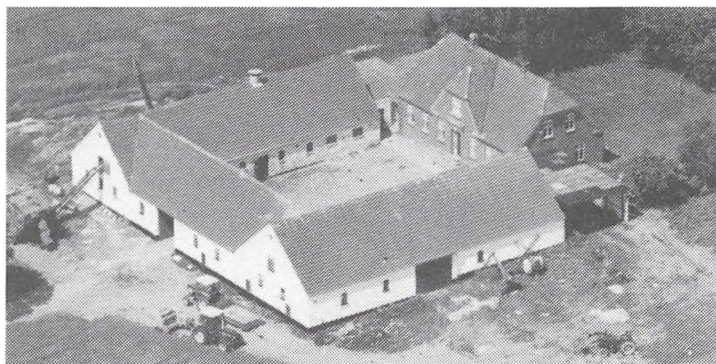

MØRKØVVEJ 3, "ANDERSMINDE", 4520 SVINNINGE.

MOGENS LARSEN, gårdejer, født d. 17-10-1928, søn af Hans Larsen.

M.L. overtog gården d. 1-6-1967 fra sin far. Gården har været i slægtens eje siden 1890.

Matr.nr. 7a m.fl. Ejendomsskyld 3.100.000. Grundskyld 1.100.000. Areal 56 ha., heraf tilkøbt 35 ha. Stuehuset er opført i 1925 og

udlængerne i 1918. Gården drives som alsidigt landbrug med 25 køer af racen SDM og en slagtesvineproduktion på ca. 400 stk. årligt. Salgsafgrøderne er raps, byg og hvede. Der er 3 traktorer, 1 mejetærsker, markvandingsanlæg, ajlebeholder, plansilo og siloanlæg. På gården er ansat 1 medhjælper.

MØRKØVVEJ 14, "LYKKESMINDE", 4440 MØRKØV. BENT BACHE NIELSEN, gartner, født d. 31-3-1954, søn af Henry Nielsen, gift d. 8-9-1979 med Randi Larsen, født d. 30-6-1955, datter af Poul Larsen. Parret har børnene: Carsten, født d. 9-9-1975 og Rasmus, født d. 4-11-1980.

R.N. er biblioteksmedhjælper på Jyderup Bibliotek.

B.B.N. ejer gården, der har været i slægtens eje i 4 generationer siden opførelsen i 1908, sammen med sin far, Henry Nielsen.

Matr.nr. 2d m.fl. Ejendomsskyld 1.900.000. Grundskyld 579.600. Areal 29,5 ha., heraf tilkøbt 11,5 ha. Ca. 0,5 ha. består af eng.

Stuehuset og 2 længer er opført i 1908, lade er opført i 1953, svinehus i 1953, stald i 1971, maskinhus i 1974 og drivhus på 1053 kvadratmeter i 1978. Besætningen består af 400 fedesvin. Afgrøden består af byg, hvede, raps og gartneridrift, hvor der avles jordbær, selleri, ærter og tomater i drivhus med en årsproduktion på ca. 36 tons. Gården har 2 traktorer, 1 mejetærsker, rækkefræser til jordbær, markvandingsanlæg og plansilo. Fremmed arbejdskraft anvendes i jordbærsæsonen.

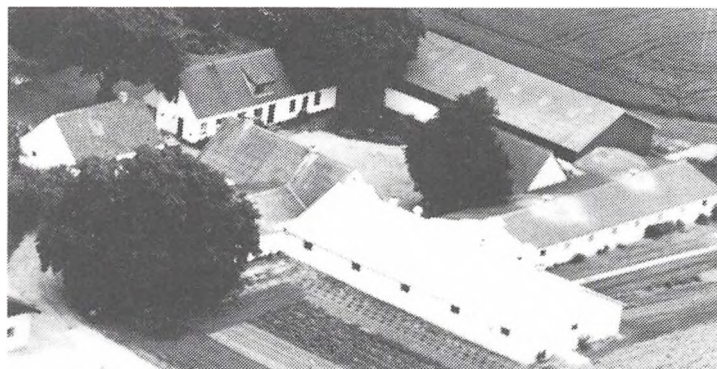
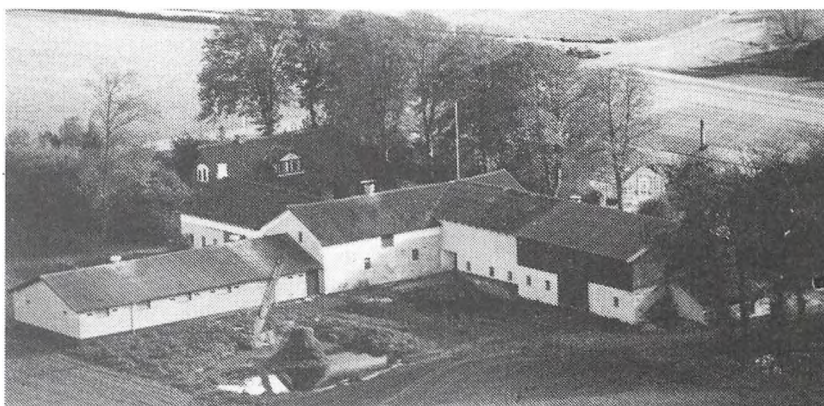

NORDGÅRDE 2, "ØSTRE NORDGÅRD", 4520 SVINNINGE.

FINN HEMMINGSEN, gårdejer, født d. 4-12-1952, søn af Gerda og Edm. Hemmingsen, gift d. 5-3-1967 med Sonja Larsen, født d. 22-1-1945, datter af Ester og Frede Larsen.

F.H. overtog gården d. 1-7-1967 efter sin far.

Matr.nr. 15b. Ejendomsskyld 1.970.000. Grundskyld 346.400.

Areal 21 ha., heraf tilkøbt 5 ha. Endvidere er 4 ha. forpagtet.

Stuehuset er opført i 1895, øvrige bygninger i 1969 og 1979. Besætningen består af søer og slagtesvin. Afgrøden består af raps og korn. Der er 2 traktorer, mejetæsker, siloanlæg og halmfyr på gården.



NORDGÅRDE 3, "NORDGÅRD",  
4520 SVINNINGE.

ULLA OG TYGE SOLVANG, gård-  
ejere.

U.S. er medlem af kommunalbe-  
styrelsen i Svinninge Kommune,  
for det Radikale Venstre.

U. og T.S. overtog ejendommen  
d. 1-8-1965 efter Julie og Ove  
Solvang.

Matr.nr. 15c. Areal 40 ha., heraf  
tilkøbt 15 ha. Yderligere 15 ha.  
er forpagtet.

Stuehuset er fra 1861, men ombygget i 1975. Kostald er opført i 1967, kalvestald i 1973, grøntsagsbygning med kølerum i 1979 og maskinhal i 1983. Besætningen består af kvæg. Gården drives som økologisk landbrug med specialafgrøder, såsom gulerødder, kartofler, selleri, kinakål, løg og rødbeder. Der er 3 traktorer og kartoffeloptage-maskiner samt gylletank og halmfyr på gården, der også har varmegenvindingsanlæg i malkerum. På gården er ansat 2 medhjælpere.

NORDVEJ 9, "NORDLUND",  
4520 SVINNINGE.

BENT PETERSEN, gårdejer, født  
d. 8-11-1957, søn af Henning  
Petersen, gift d. 17-11-1984 med  
Charlotte Nyholt, datter af Hol-  
ger Nyholt. Parret har sønnen  
Steffen, født d. 4-6-1985.

C.N. er sygeplejerske i Holbæk.  
B.P. er entreprenør. Han overtog  
ejendommen d. 1-8-1983 efter  
Kaj Løkke Sørensen.

Matr.nr.7f m.fl. Ejendomsskyld 1.200.000. Grundskyld 369.000. Areal 18,4 ha., heraf 2,2 ha. skov. Desuden er der forpagtet 8 ha.

Stuehuset er opført i 1897, svinestald i 1903, kostald i 1919 og lade i 1987. Besætningen består af 8 DRK moderdyr og 24 ungtyre af blandet afkom. Afgrøden består af byg, hvede, ærter, raps, rug, fabriksroer, græsfrø, majs og kartofler. Gården har 2 traktorer, 1 mejetæsker, markvandingsanlæg, siloer, planlager, ensilageopbevaring, halmfyr og gennemløbskorntørringsanlæg.

Efter brand i 1896 blev bygningerne opført på nuværende sted, gårdens areal blev udvidet med 4,4 ha. ved Lammefjordens udtørring i 1946.

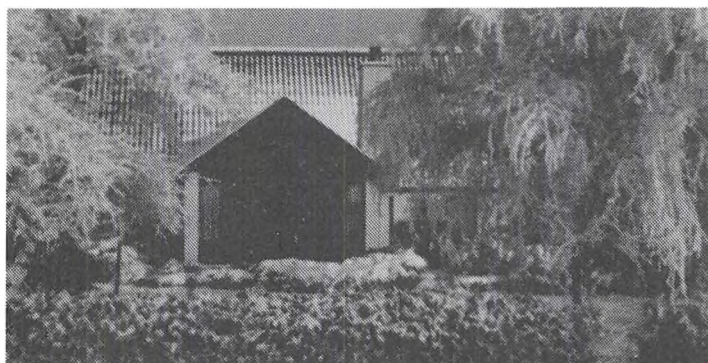
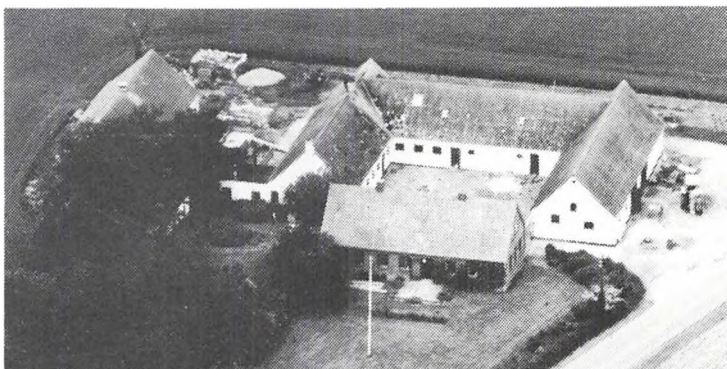

NORDVEJ 14, "SKOVGÅRD",  
4520 SVINNINGE.

ERNST KRISTENSEN, gårdejer,  
født d. 16-7-1920, søn af Lars  
Peter Kristensen, gift d. 25-6-  
1965 med Else Margrethe Skov,  
datter af Niels Jørgen Skov.  
Ejendommen blev overtaget d.  
1-3-1951 efter Chr. Christensen.  
Matr.nr. 7c m.fl. Ejendomsskyld  
1.140.000. Grundskyld 353.400. A-  
real 22 ha., heraf 1,4 ha. skov.

Stuehuset er opført omkring 1850, lade og hestestald er opført i 1912. Afgrøden

består af byg, hvede og raps. Gården har 1 traktor, 1 mejetærsker, 4 siloer og halmfyr.

Ejendommen blev frasolgt Løvenborg Gods i 1856.

NYVANG 3, MARKE, 4520 SVINNINGE.

LARS HAMANN PETERSEN, omtales under Gedebjerg 6.

L.H.P. overtog gården d. 1-7-1989 fra Kristian Aage Hansen. Den tidligere ejer bor til leje for livstid.

Matr.nr. 5g m.fl. Ejendomsskyld 990.000. Grundskyld 289.000. Areal 14 ha.

Gården drives med en slagtesvineproduktion på 300 stk. Salgsafgrøderne er vinterhvede, sukkerroer og maltbyg.

Gården drives sammen med Gedebjerg 6.



RINGSTEDVEJ 20, "RYGÅRD", 4520 SVINNINGE.

JOHANNES CLAUSEN, gårdejer, født d. 18-12-1934, søn af Asger Holm Clausen, gift d. 16-10-1965 med Jonna Ammentorp, født d. 16-7-1942, datter af Chr. Larsen. Ægteparret har børnene: Stephan, født d. 19-10-1967, Ida, født d. 11-11-1966 og Henriette, født d. 16-3-1972.

Gården, der har været i slægtens eje i 2 generationer, blev overtaget d. 1-7-1964 efter Ida Clausen.

Matr.nr. 1a m.fl. Ejendomsskyld 2.300.000. Grundskyld 750.000. Areal 37,5 ha., heraf 1,1 ha. skov.

Stuehus og bygninger er opført i 1890 og er genopbygget i 1952. Gården drives som minkfarm med 600 avlsdyr, i en længe er indrette rum til pelsning. Afgrøden består af byg, hvede, raps og græsfrø. Gården har 2 traktorer, gylletank, siloer og halmfyr. Maskinstation anvendes til høst og 2 mand er ansat i pelssæson.

RINGSTEDVEJ 29, "ELMEGÅRD", 4520 SVINNINGE.

POUL LARSEN, gårdejer, født d. 30-1-1908, søn af Maren Kristine og Karl Chr. Larsen, gift d. 25-4-1943 med Mary Kristine Hansen, født d. 14-9-1915, datter af Kristine og Karl Hansen.

M.K.H. er død.

P.L. overtog gården d. 1-3-1951 fra Hans Petersen.

Matr.nr. 3a. Ejendomsskyld 1.370.000. Grundskyld 350.500. Areal 17,4 ha., der er 1 ha. vej.

Stuehuset er opført i 1888 og restaureret 1980, ko- og svinestald er ombygget i 1951, værksted, vaskerum, hønsehus og vognport er opført i 1952, bilgarage og løsdriftsstald 1953. Gården drives med en kvægproduktion på 14 malkekøer og 14 ungkreaturer. Salgsafgrøderne består af sukkerroer, varig græs, vårbyg og vinterhvede. Der er 1 traktor, ajlebeholder, plansilo til korn, plansilo til ensilage og rørmalkningsanlæg.

RINGSTEDVEJ 30, 4520 SVINNINGE.

CLAUS MØLLER CHRISTENSEN, født d. 22-11-1957, søn af Ida og Peder Møller Christensen, gift d. 25-1-1986 med Pia Rasmussen, født d. 22-11-1960, datter af Inge og Tonny Rasmussen.

C.M.C. driver maskinstation og er i kommunalbestyrelsen. Han overtog gården d. 1-7-1983 fra



Poul Jensen.

Matr.nr. 2f m.fl. Ejendomsskyld 910.000. Grundskyld 213.500. Areal 10 ha., heraf tilkøbt 3,5 ha., og der er forpagtet 26,5 ha.

Stuehuset er opført i 1918, svine- og kostald 1955, bilgarage 1918 og maskinhus 1967. Gården drives udelukkende med planteproduktion bestående af sukkerroer, vinterhvede, græsfrø, vinterraps og vinterrug. Der er 3 traktorer, 1 mejetærsker, 1 bigballepresser, 1 minibigballepresser, skårlægger, roeoptager, roesåmaskine, rotersprøjte, gødningsspredder, amoniaknedfæller og 1 slåmaskine. På maskinstationen er 3 faste medarbejdere.

RINGSTEDVEJ 38, "ELKÆRGÅRD", 4520 SVINNINGE.

PEDER MØLLER CHRISTENSEN, gårdejer, født d. 9-7-1921, søn af Anna og Kresten Møller Christensen, gift d. 18-2-1950 med Ida Larsen, født d. 6-11-1923, datter af Karoline og Lorentz Emanuel Larsen.

P.M.C. er i aktierådet i Unibank og har i perioden 1974-90 været borgmester i Svinninge Kommune. Han overtog gården d. 1-1-1950 fra Karl Skytte.

Matr.nr. 8a m.fl. Ejendomsskyld 1.520.000. Grundskyld 468.900. Areal 23 ha., heraf tilkøbt 10 ha. Jorden er bortforpagtet.

Stuehuset er opført i 1890, svinestald, kostald og lade er ligeledes fra 1890. Gårdens besætning er på 5 kvier.



RINGSTEDVEJ 40, 4520 SVINNINGE.

JØRGEN LARSEN, gårdejer, født d. 26-6-1954, søn af Gudrun og Børge Larsen, gift d. 9-4-1977 med Kirsten Rasmussen, født d. 3-3-1957, datter af Grethe og Kaj Rasmussen.

K.R. er skolevikar.

J.L. er maskinfører på Torslunde Maskinstation. Han overtog gården d. 1-12-1985 fra Viggo Hansen.

Matr.nr. 6e m.fl. Ejendomsskyld 730.000. Grundskyld 159.000. Areal 8 ha.

Stuehus og svinestald er opført i 1927 samt maskinhus 1972. Gårdens besætning er på 2 søer og 2 gylte. Salgsafgrøderne er byg og vinterhvede. Der er 1 traktor.

SANDBY 2, "VESTERGAARD", 4520 SVINNINGE.

FREDE PEDERSEN, gårdejer, født d. 2-2-1917, søn af Johannes Pedersen.

F.P. overtog gården i 1951 fra sin far, nuværende ejer er 3. generation.

Matr.nr. 12a m.fl. Ejendomsskyld 1.520.000. Grundskyld 449.700.

Areal 25,7 ha., heraf 5 ha. eng. Bygningerne er opført omkring

1700-tallet, de nedbrændte i 1924 og blev genopbygget i 1925. Gårdens besætning er på 40 køer af racen RDM, 250 grise samt 8 heste. Salgsafgrøderne er æter, korn og sukkerroer.

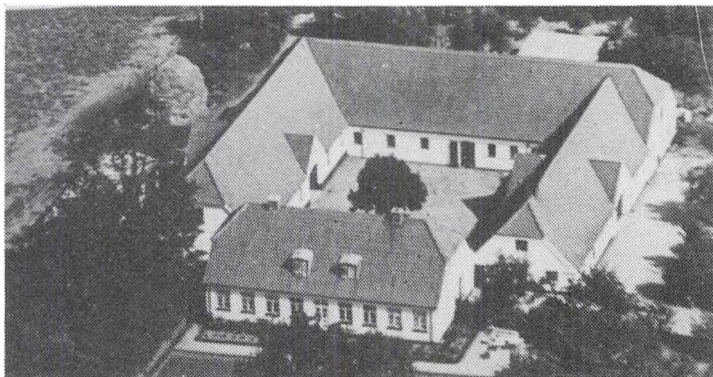

SANDBY 3, "VIEKÆR", 4520 SVINNINGE.

ERIK HANSEN, gårdejer, født d. 24-5-1951, søn af Knud Hansen, gift d. 12-8-1977 med Ruth Solvang, født d. 15-12-1951, datter af Ove Solvang.

R.S. er pædagog.

E.H. overtog gården d. 1-4-1985 fra Poul Jensen.

Matr.nr. 13a. Ejendomsskyld 1.700.000. Grundskyld 503.600. Areal 27 ha., 4 ha. er eng.

Stuehuset er opført i 1925, bygningerne nedbrændte i 1931 og blev genopført i moderne stil. Gården drives udelukkende med planteproduktion bestående af jordbær, porrer og korn. Der er 2 traktorer, 1 mejetærsker, porreroptager, markvandingsanlæg, kornsilø og køleanlæg. Der bruges lidt løs medhjælp.

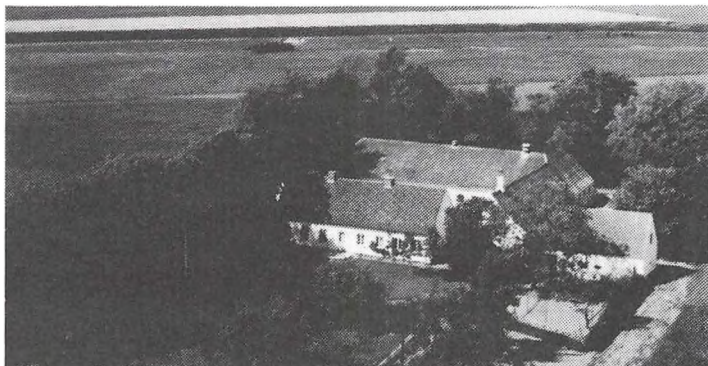

SANDBY 5, "NORDGÅRDEN", 4520 SVINNINGE.

KIRSTINE FREDERIKSEN, gård-ejer, født d. 22-7-1919, datter af K. og Niels August Nielsen, gift d. 21-1-1956 med Jens Helge Frederiksen, født d. 6-2-1926, søn af Jensine og Aksel Frederiksen.

K.F. overtog gården d. 1-1-1956 fra Thorvald Jensen. Gården har været i familiens eje siden 1886. Matr.nr. 13c m.fl. Ejendomsskyld

1.225.000. Grundskyld 390.000. Areal 23,1 ha., heraf 5,5 ha. eng og plantage.

Stuehuset er opført i 1886 og restaureret 1960, svinestalden fra 1886 er moderniseret i 1959, maskinhuset er fra 1966. Gården drives med en svineproduktion på 18 årssøer, der produceres ca. 400 grise om året. Salgsafgrøderne er vårbyg, raps og vinterhvede. Der er 3 traktorer, gennemblæsningstørreri, kornmagasin og halmfyr. Maskinstation bruges til høst.

SANDBY 7, "VINGÅRD", 4520 SVINNINGE.

ERNST HANSEN, gårdejer, født d. 7-6-1932, søn af Chr. Hansen, gift d. 9-5-1959 med Grethe Christensen, født d. 26-2-1936, datter af Henry Christensen.

E.H. døde d. 10-6-1990. Han overtog gården d. 11-3-1959 fra Egon Pedersen.

Matr.nr. 11d m.fl. Ejendomsskyld 1.400.000. Areal 19 ha., heraf tilkøbt 3 ha., og der er lejet 5 ha.

Stuehuset er opført omkring 1900, svinestald og kostald ca. 1850 og ny lade i 1975. Gården drives som alsidigt landbrug med 25 køer og 22 ungdyr af blandet race, desuden er der grise og heste. Salgsafgrøden er roer. Der er 2 traktorer, 1 mejetærsker, grønthøster, roeoptager, ensilageopbevaring, automatisk udmugningsanlæg og rørmalkningsanlæg. Hestene er med på dyrskue og er præmieret.

SANDBY 8, "GRØNNEGÅRD", 4520 SVINNINGE.

HARRY LARSEN, gårdejer, født d. 6-6-1923, søn af Hans Larsen, gift d. 9-1-1965 med Vibeke Overgård Mortensen, født d. 23-4-1925, datter af Gudrun og Morten Overgård Mortensen.

V.O.M. er sygeplejerske.

H.L. overtog gården d. 1-7-1972 fra sin far.

Matr.nr. 11a m.fl. Ejendomsskyld 1.000.000. Grundskyld 261.500. Areal 14,5 ha., heraf 6 ha. eng.

Stuehuset er opført i 1920 og driftsbygninger omkring 1914.

Gårdens besætning består af grise. Salgsafgrøden er raps og der er 1 traktor.



SANDBY 11, "BAUNEGÅRD", 4520 SVINNINGE.

TORBEN LÆSSØE JENSEN, gårdejer, født d. 5-2-1945, søn af Martin Læssøe Jensen, gift d. 3-8-1968 med Anne Margrethe Pedersen, datter af Jens Chr. Pedersen. Ægteparret har børnene: Anne, født d. 28-6-1971, Martin, født d. 18-11-1974 og Jens, født d. 28-10-1979.

A.M.J. ejer "Kærgård", Sandby 31.



Torben L. Jensen driver entreprenørvirksomheden "Torben Læssøe Jensen ApS." Han overtog ejendommen d. 30-12-1972.

Matr.nr. 14a m.fl. Ejendomsskyld 1.700.000 samt EF hal på 1.000.000. Grundskyld 227.400. Areal 12 ha., heraf 3 ha. med eng og skov, hvor der er dådyr på 1,5 ha. 10 ha. er forpagtet.

Stuehuset er opført i 1920, svine-stald i 1974. Gården drives med

opdræt af fedekvæg. Afgrøden består af sukkerroer, hvede, byg og raps. Gården har 5 traktorer, rendegraver, plantørringsanlæg og plansilo. Der er ansat 10 mand i entreprenøraftdelingen. Gården drives sammen med "Kærgård", Sandby 31.

SANDBY 16, "PETERS BO", 4520 SVINNINGE.

JØRGEN BAUNGÅRD JENSEN, gårdejer, født d. 25-4-1946, søn af Svend Baungård Jensen, gift d. 7-11-1975 med Anne Borch Kristensen.

J.B.J. er tømrer-specialarbejder. Han overtog gården d. 1-4-1981 fra Torvald Jensen. Matr.nr. 1a 4b m.fl. Ejendomsskyld 1.150.000. Grundskyld 341.400. Areal 25 ha., heraf tilkøbt 9,4 ha., der er 4 ha. eng.

Stuehuset er opført i 1915, driftsbygningene nedbrændte ved lynnedslag i 1966 og laderne blev genopført i 1967. Gården drives med kvægproduktion på 1 tyr, 6 køer og 2 ungtyre af racen Charoalis og 5 stk. krydsninger, man vil forsøge at opdrætte kødkvæg af racen Charolais. Salgsafgrøderne er korn, raps, gulerødder og roer. Der er 2 traktorer, kornopbevaring og ensilageopbevaring.

SANDBY 28, "GAMMELGÅRD", 4520 SVINNINGE.

POUL JUHL JENSEN, født d. 6-5-1954, søn af Knud Juhl Jensen.

P.J.J. er uddannet smed. Han overtog gården d. 31-12-1977 fra sin far.

Matr.nr. 3a. Ejendomsskyld 1.710.000. Grundskyld 540.000. Areal 30,8 ha., heraf 2,2 ha. eng.

Ejendommen er opført i 1817, maskinhus 1957 og ny maskinhal i 1983. Gården drives udelukkende med planteavl bestående af korn, raps og frøgræs. Der er 2 traktorer, 1 mejetærsker og plansilo.

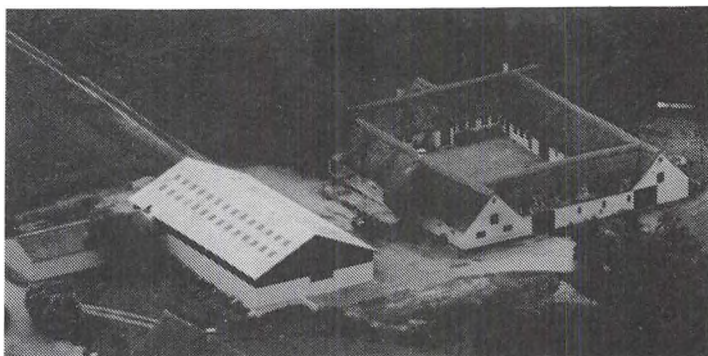

SANDBY 31, "KÆRGÅRD", 4520 SVINNINGE.

ANNE MARGRETHE JENSEN, gårdejer, gift med Torben Læssøe Jensen, omtales under Sandby 11.

A.M.J. overtog ejendommen efter sin far.

Matr.nr. 5a. m.fl. Ejendomsskyld 2.200.000. Grundskyld 714.200. Areal 35 ha., heraf 2 ha. eng. Stuehuset er opført i 1922. Afgrøden består af hvede og raps. Gården drives sammen med "Baunegård", Sandby 11.

SANDBY 33, "SOLVANG", 4520 SVINNINGE.

LILI BENGTSSEN, gårdejer, født d. 9-8-1919, datter af Hans P. Hansen, gift d. 23-9-1948 med Arne Bengtsen, født d. 24-2-1912, søn af Chr. Bengtsen.

L.B. overtog gården d. 5-12-1950 fra Ejler Jørgensen.

Matr.nr. 5e. Ejendomsskyld 1.000.500. Grundskyld 303.600. Areal 14,7 ha., som er forpagtet ud.

Stuehuset er opført i 1880, stald og lade 1918. På gården er der 1 traktor.

SANDBYVEJ 13, "ELMEGÅRD", 4532 GISLINGE.

JENS PETER LARSEN, gårdejer, født d. 26-5-1966, søn af Bent Larsen, gift d. 26-8-1989 med Marianne Jensen, datter af Arne Jensen.

M.J. er bankassistent.

J.P.L. er uddannet som driftleder på Høng Landbrugsskole. Han overtog gården d. 1-6-1989 fra Holger Nielsen.

Matr.nr. 3f m.fl. Ejendomsskyld 2.200.000. Grundskyld 741.900. Areal 30 ha. og forpagtet 5 ha.

Stuehuset er opført i 1920 og 4 længer er ombygget i 1972/73, maskinhuset er fra 1978. Gården drives med en kvægproduktion på 30 malkekøer + opdræt af racen RDM. Salgsafgrøderne er sukkerroer og korn. Der er 3 traktorer, 1 mejetærsker, kornsilo og halmfyr.

SOLBJERGGÅRD 1, KUNDBY, 4520 SVINNINGE.

ERIK STAVNSKÆR SØRENSEN, pelsdyravler, født d. 6-3-1949, søn af Else og Svend Stavnskær Sørensen, gift d. 15-3-1969 med Hanne Christensen, født d. 19-8-1944, datter af Rigmor og Hans Christensen.

E.S.S. driver sammen med en søn selvstændig firma. Han overtog gården d. 1-7-1984 fra sin far.

Matr.nr. 18a m.fl. Ejendomsskyld 1.550.000. Grundskyld 446.300. Areal 21,2 ha., heraf 1 ha. skov.

Stuehuset er opført i 1898 og totalt restaureret i 1984, lade og korntørreri opført 1898, pelseri 1988, minkhaller 1959, 1974, 1976, 1980, 1983, 1985, 1986 og 1988. Gården drives som minkfarm med en bestand på 2.000 tæver, der produceres ca. 12.000 stk. årligt. Salgsafgrøderne er vinterraps, vinterhvede, vinterbyg, vårbyg og sukkerroer. Der er 2 traktorer, 2 fodermaskiner til mink, halmsnitte, gylletank, gennemblæsningssilo og pelseri med alt tilbehør. Maskinstation bruges til høst og der er fremmed arbejdskraft i pelsningstiden.



STRANDLYSTVEJ 8, "HYLLEVANG", 4520 SVINNINGE.

BENT LARSEN, gårdejer, født d. 26-1-1950, søn af Esther og Harry Larsen, bor sammen med Bodil Rasmussen, født d. 24-12-1952, datter af Petra og Søren Rasmussen. Parret har sønnen Christian, født d. 8-2-1981.

B.L. er i Fårevejle Jagtforening. Han overtog gården d. 1-2-1981 fra Jens Nørskov.

Ejendomsskyld 1.500.200. Grundskyld 349.700. Areal 82,5 ha.

Gården drives udelukkende med planteavl bestående af korn, hvede, og gulerødder. Der er 5 traktorer, kartoffeloptager og 2 markvandingsmaskiner. Der er ansat ca. 7 medhjælpere.

STRANDLYSTVEJ 10, "STRANDLY", 4520 SVINNINGE.

KNUD ANDERSEN, gård-ejer, født d. 3-10-1954, søn af Klara og Chr. Andersen, bor sammen med Lene Skærbæk, datter af Inga og Ove Jensen.

L.S. er i bestyrelsen for V.H.G.

K.A. er i Lammefjordens Dige- og Pumpelaug samt i Odsherred Læplantningslaug. Han overtog første halvdel af

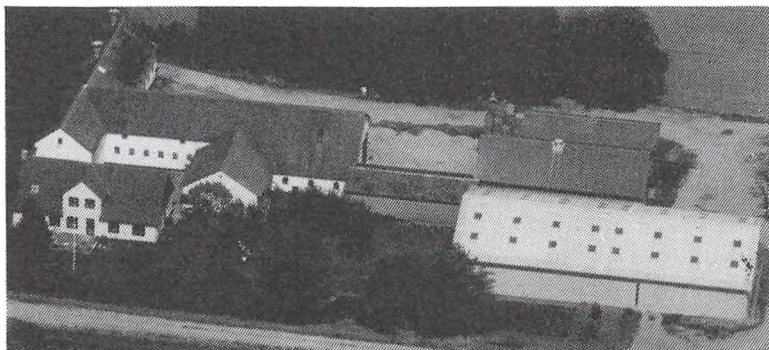



gården i 1980 og anden halvdel i 1984 fra sin far.

Matr.nr. 1ac m.fl. Ejendomsskyld 1.800.000. Grundskyld 266.100. Areal 19,6 ha. Stuehuset er opført i 1911 og ombygget 1956, resten af bygningerne er ombygget, 1960, 1962, 1974 og 1984. Gården drives udelukkende med planteavl bestående af kartofler, løg, gulerødder, korn, hvede, byg, ærter og raps. Der er 4 traktorer, 1 mejetæsker, 2 kartoffellæggere, kartoffeloptager, gulerodsoptager, 2 markvandingsanlæg, 3 kølehuse og plantørreri til løg.

K.A. ejer desuden Kanalvej 2, matr.nr. 2 m.fl. Ejendomsskyld 630.000 og grundskyld 318.000. Derudover ejer han Kanalvej 4, som er på 17,6 ha., ejendomsskyld 850.000 og grundskyld 305.000. Derudover ejer han 14,9 ha., matr.nr. 111 m.fl. og ca. 35 ha. ved Lammefjorden i Høve, som har matr.nr. 86b.

#### STRANDVEJEN 1, "BROGÅRD", 4532 GISLINGE.

SØREN WIUFF, gårdejer, født d. 23-4-1956, søn af Inge og Knud Wiuff, gift 30-4-1988 med Florence Nyaweide, født 24-12-1960, datter af Penina og Narkisso Nyaweide. F.N. er danselærer.

S.W. overtog gården d. 1-1-1989 fra sin far, som købte den i 1950.

Matr.nr. 1aa, 1c, 12, 13e og 18. Ejendomsskyld 1.600.000. Areal 35 ha., heraf 4 ha. skov og 8 ha. eng. Desuden er der forpagtet 2 ha. eng.

Stuehuset er opført i 1956, ko- og svinestald 1954, garage 1930, maskinhuse 1960 og 1970. Gården drives med en ammekobesætning på 12 stk. med kalve. Salgsafgrøderne er gulerødder, asparges, porrer, byg, vinterhvede, ærter, lucerne og græs. Der er 2 traktorer, gulerodsoptager, markvandingsanlæg og solvarme. I perioden april-september er der 1-2 medhjælpere.

Faderen, Knud Wiuff, har stadig halvpart i gården og den drives nu som I/S.



#### STRANDVEJEN 3, "STRANDLYST", 4532 GISLINGE.

KAJ ANDERSEN, gårdejer, født d. 22-5-1941, søn af Asta og Christian Andersen, gift d. 23-3-1967 med Ruth Olesen, født d. 3-3-1942, datter af Anna Katrine og Ingvard Olesen.

K.A. har eget kartoffelpakkeri. K.A. overtog gården d. 1-6-1985 fra sin far.

Matr.nr. 8a m.fl. Ejendomsskyld

1.200.000. Grundskyld 250.000. Areal 16,7 ha., heraf 3,5 ha. skov. Desuden er der forpagtet 12 ha.

Stuehuset er opført i 1962, maskinhus 1977, kartoffelhus 1968 og gammel kostald 1904. Gården drives udelukkende med planteavl bestående af kartofler og vårbyg. Der er 3 traktorer, 1 mejetæsker, kartoffeloptager, kartoffellægger, 1 lastbil, 1 truck, markvandingsmaskine, gennemblæsningssilo og fuldautomatisk kartoffelpakkeri.

K.A. ejer også gården Toftholmvej 18, Asnæs, matr.nr. 20 m.fl. Ejendomsskyld 640.000 og grundskyld 146.000.

#### STRANDVEJEN 12, "STRANDGÅRDEN", 4532 GISLINGE.

KNUD MADSEN, gårdejer, født d. 23-4-1925, søn af Kristine og Laurids Madsen, gift d. 15-10-1949 med Gurli Hansen, født d. 25-4-1927, datter af Kammilla og Viggo Hansen.

K.M. overtog gården d. 11-12-1949 fra sin far.

Matr.nr. 1q m.fl. Ejendomsskyld 1.720.000. Grundskyld 550.000.

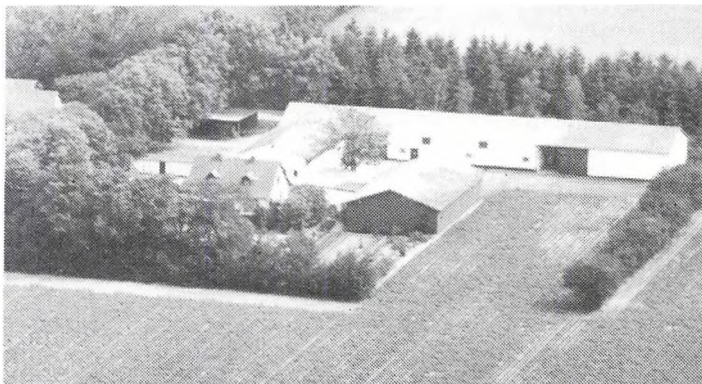

Areal 47,8 ha., heraf tilkøbt 2 ha., der er 2 ha. skov. Desuden er der forpagtet 6 ha. Stuehuset er opført i 1904, gammel stald er ligeledes fra 1904, lade 1949, kostald 1950, garage 1954, kartoffelhus 1970 og maskinhus 1974. Gården drives udelukkende med planteavl bestående af vinterrug, vinterhvede, byg, ærter og kartofler. Der er 3 traktorer, 1 mejetærsker, 1 truck, markvandingsmaskine, gennemblæsningssiloer og gennemløbstørreri.

K.M. ejer og driver også Flodvej 2, der er på 11,1 ha., matr.nr. 16 m.fl., ejendomsskyld 640.000 og grundskyld 135.600.

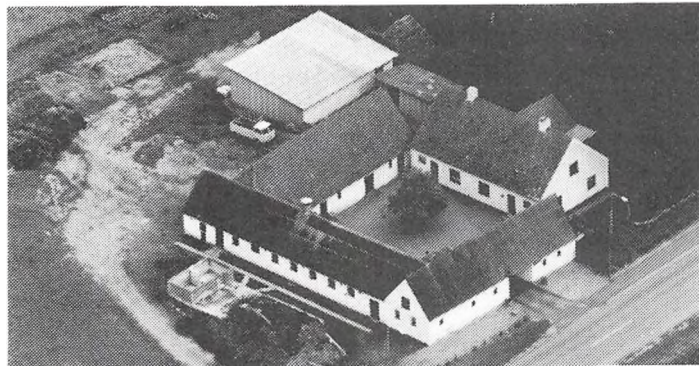

STRANDVEJEN 30, "NORNEGÅRD", 4520 SVINNINGE.

POUL NORNEGAARD PETERSEN, gårdejer, født d. 24-6-1927, søn af Jeppe Nornegaard Petersen, gift d. 31-5-1952 med Ester Nørbjerg, født d. 24-4-1925, datter af Christian Nørbjerg.

P.N.P. overtog slægtsgården d. 7-11-1961 efter sine forældre. Matr.nr. 16a. Ejendomsværdi 1.200.000. Grundværdi 356.000.

Areal 20 ha., heraf tilkøbt 9 ha. 4 ha. eng indgår i arealet.

Stuehuset er opført i 1917. Besætningen består af Jerseykøer. Afgrøden består af korn, raps og græs til fremstilling af grøntpiller. Der er 2 traktorer, 1 mejetærsker m.v. samt siloanlæg og plantøringsanlæg med koldluftstørring på gården.

Gården har været i slægtens eje siden 1850, og P.N.P. er 4. generation på gården.

STÆRMOSEGÅRD 1, "STÆRMOSEGÅRD", 4520 SVINNINGE.

JENS CHR. FROST, gårdejer, født d. 10-9-1919, søn af Anna og Theodor Frost, gift d. 18-5-1945 med Kirsten Zachariassen, født d. 7-5-1921, datter af Hanne og Joachim Zachariassen. J.C.F. overtog gården d. 1-4-1950 fra sin svigerfar, nuværende ejer er 5. generation.

Matr.nr. 2a m.fl. Ejendomsskyld

1.610.000. Grundskyld 503.900. Areal 27,2 ha. Jorden er bortforpagtet.

Stuehuset er opført i 1850 og moderniseret i 1966, kostald opført 1914, lade 1917, svinestald 1956 og portlænge 1910. Gården drives udelukkende med planteavl bestående af ærter, byg og vinterhvede. Der er 2 traktorer, træsilo og halmfyr.

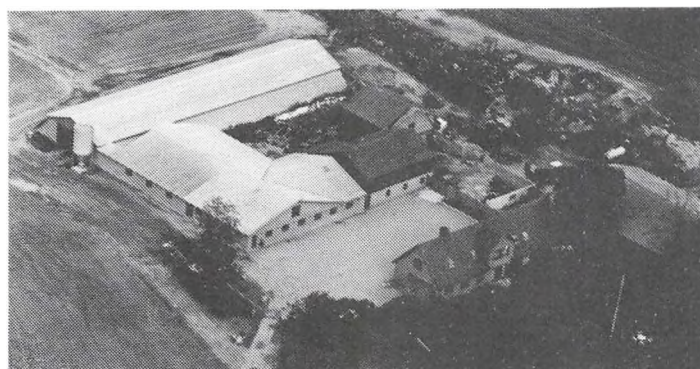

TRIERSVEJ 7, "FJORDGÅRDEN", 4520 SVINNINGE.

RUD OLSEN, gårdejer, født d. 17-9-1946, søn af Harry Olsen, gift d. 2-8-1969 med Rigmor Zinkernagel, født d. 7-1-1946, datter af Eilif Zinkernagel.

R.Z. er sygehjælper i Dragsholm kommune.

R.O. overtog gården d. 1-8-1969 efter Frederik Trier.

Matr.nr. 21a m.fl. Ejendomsskyld

2.940.000. Grundskyld 1.100.000. Areal 60 ha., hvoraf 18 ha. er tilkøbt. I arealet indgår 5 ha. eng. Endvidere er 25 ha. forpagtet fra Rud Olsens fødehjem i Sørringe. Stuehuset er opført i 1942, maskinhus i 1974 og kostald i 1977. Øvrige bygninger er

fra omkring 1900. Besætningen består af røde og sortbrogede malkekøer, 60 stk. + opdræt. Afgrøden består af hvede, byg, raps og roer. Der er 3 traktorer, mejetærsker, opbevaringssilo og markvandingsanlæg samt varmegenvindingsanlæg på mælkekøletank, på gården.

TRØNNINGEVEJ 50, 4520 SVINNINGE.

NIELS KILLEMUSE, gårdejer, født d. 8-2-1957, søn af Knud Erik Killemoser, gift d. 22-9-1983 med Charlotte Iversen, født d. 14-1-1956, datter af Svend Iversen. Parret har børnene: Alice, født d. 11-4-1986 og Kristian, født d. 3-1-1988.

C.I. er byggetekniker. N.K. er formand for familiebrug i Nordvestsjælland. Han overtog gården d. 1-1-1984 fra sin far, nuværende ejer er 4. generation. Matr.nr. 1f m.fl. Ejendomsskyld 1.600.000. Areal 36 ha., heraf tilkøbt 17 ha., heraf 2 ha. eng. Desuden er der forpagtet 20 ha.

Stuehuset er opført omkring 1770, stalden fra 1770 er ombygget sidste gang i 1984, ungdyrstald er udvidet med lade i 1990. Gården drives som økologisk landbrug med en kvægbesætning på 54 køer og 54 stk. ungdyr af racen RDM. Der er 3 traktorer, gylletank, tårn- og plansilo og ensilageopbevarig. Maskinstation bruges til gødning, roer samt ensilage og der er 1 medhjælper.

VOGNSERUP 3, "VOGNSERUP GODS", 4420 REGSTRUP.

HANS CHR. TEISEN, godsejer, født d. 5-9-1965, søn af Ilse og Chr. Teisen.

H.C.T. er cand.polit. Han overtog godset d. 1-7-1984 fra sin far.

Matr.nr. 1a m.fl. Ejendomsskyld 13.770.000. Grundskyld 5.251.000. Areal 350 ha., der er 36 ha. skov og 30 ha. eng. Landbrugsjorden er bortforpagtet.

Hovedbygningen er opført i 1570, heste- og kostald 1987 og lade 1800, derudover er der forpagterbolig, fodermesterhus, smedie, mejerihus og enghus m.m. Godset drives udelukkende med planteavl bestående af hvede, byg og raps.

Derudover ejes et skovareal på 36 ha., værdi 970.000.



VOGNSERUP 15, 4420 REGSTRUP.

GUDRUN ODGÅRD NIELSEN, gårdejer, født d. 22-7-1922, datter af Katrine og Kristoffer Kristensen, gift d. 25-2-1945 med Jens Otto Nielsen, født d. 17-10-1917, søn af Kristiane og Niels August Nielsen.

J.O.N. døde d. 6-5-1988, han var kasserer i Menighedsrådet. Ægteparret overtog gården d. 1-4-1946 fra Volmer Jørgensen.

Matr.nr. 1o. Ejendomsskyld 690.000. Grundskyld 144.100. Areal 11,1 ha., heraf tilkøbt 3,9 ha. Jorden er bortforpagtet til en søn.

Stuehuset og udlænger er opført i 1922, roehuset er tilbygget 1939, svinestald opført 1938, lade 1951, hønsehus 1954 og maskinhus 1963. Der er 100 høns. Salgsafgrøderne er raps og vinterhvede.

G.O.N. ejer desuden et stk. jord, ejendomsskyld 100.000 og grundskyld 52.400.

ÆBLEMADEVEJ 6, "STORKEHUS", THORSLUNDE, 4520 SVINNINGE.

MORTEN STEEN, civilingeniør, født d. 4-4-1947, bor sammen med Britta Søborg Madsen, født d. 7-8-1957, datter af Grete Søborg.

M.S. er ingeniør i teknisk forvaltning ved Holbæk Kommune. Han overtog gården d. 1-5-1989 fra



Willy Pedersen. Areal 6,6 ha., 1 ha. er bortforpagtet. Gården drives med en besætning på 2 kalve og 20 høns. Afgrøden er foderbyg. Der er 1 traktor og indendørs kornsilo.

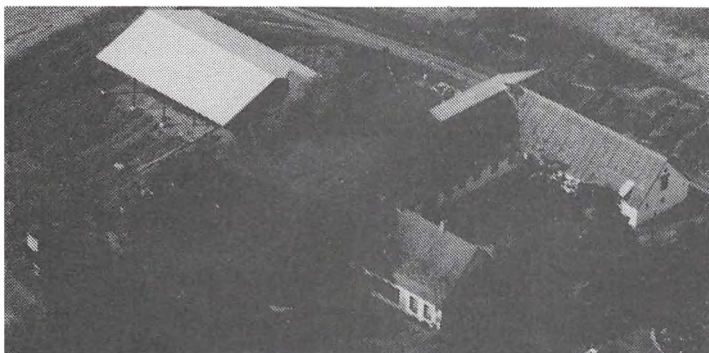

ØSTRE VEJ 5, "ØSTERGÅRD",  
4532 GISLINGE.

KNUD BRINK, gårdejer, født d. 12-10-1938, søn af Olga og Poul Brink, gift d. 25-1-1969 med Betty Gedsø Rasmussen, født d. 30-3-1936, datter af Mette og Knud Rasmussen.

K.B. er i vikarudvalget. Han overtog gården d. 1-10-1975 fra sin far.

Matr.nr. 21b m.fl. Ejendomsskyld 1.330.000. Grundskyld 372.400. Areal 26,9 ha., heraf 8,3 ha. vedvarende græs og eng.

Stuehuset og staldelænger er opført i 1900, staklade 1978, stalden er bygget om til kvæg i 1975. Gården drives med en kvægproduktion på 36 malkekøer + opdræt, ca. 45 ungdyr. Salgsafgrøderne er majs, græs til ensilage, byg og sukkerroer. Der er 3 traktorer, malkeanlæg og udmugningsanlæg. Maskinstation bruges til en del af markarbejdet og der benyttes husbond afløser.

ØSTRE VEJ 7, 4532 GISLINGE.

KELD og SØREN PETERSEN.

K.P. er født d. 23-2-1937, søn af Betty og Lars Petersen, gift d. 27-5-1961 med Margit Mortensen, født d. 5-5-1938, datter af Mary og Holger Mortensen. Parret har børnene: Hanne, født d. 7-3-1964 og Søren, født d. 9-9-1966.

M.M. er minkavler.

K.P. er vejformand ved Holbæk Kommune. Han overtog gården

d. 11-12-1980 fra Svend Læssø Jensen, sønnen Søren, har senere fået halvpart i minkfarmen. Matr.nr. 21b m.fl. Ejendomsskyld 890.000. Grundskyld 181.700. Areal 10 ha., heraf tilkøbt 1 ha. skov, der er 3,3 ha. eng.

Stuehuset er opført i 1926, staldbygningerne omkring 1800-tallet og minkhal 1987. Gården drives som minkfarm med en besætning på 50 tæver, der pelses ca. 2.000 stk. årligt, derudover er der en slagtekvægproduktion på 15 stk. Salgsafgrøderne er vinterhaps, vinterhvede og foderroer. Der er 2 traktorer, 1 mejetærsker, plansilo til korn og plansilo til ensilage.

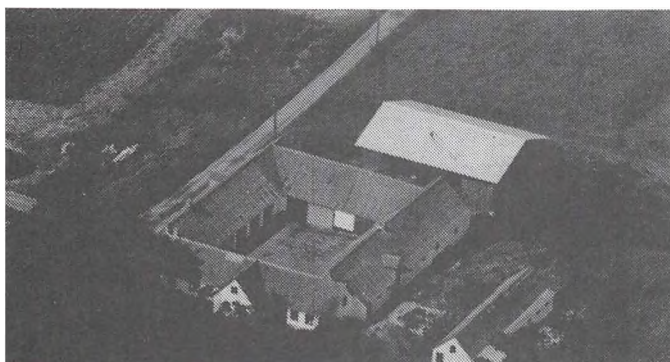
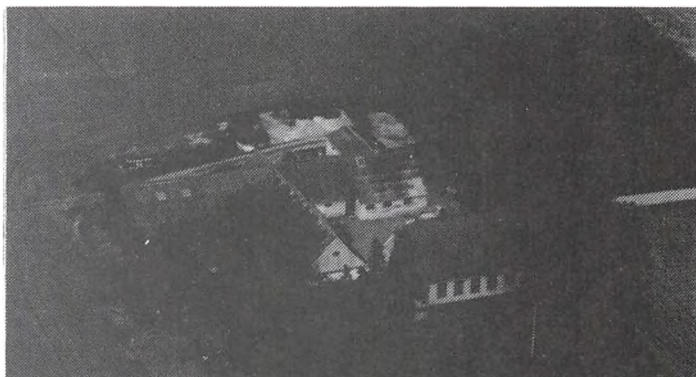

ØSTRE VEJ 16, "BJERGGAARD",  
4532 GISLINGE.

MØLLER JENSEN, gårdejer, født d. 12-1-1919, søn af Johanne Bendsen, gift d. 24-2-1949 med Gudrun Agnethe Hansen, født d. 5-8-1930, datter af Gerda og Karl Hansen.

G.A.H. er hjemmehjælper.

M.J. overtog gården d. 24-7-1964 fra sin svigerfar. Gården har været i familiens eje siden 1770.

Matr.nr. 1a og 21a m.fl. Ejendomsskyld 1.090.000. Grundskyld 322.500. Areal 19,8 ha., som er bortforpagtet.

Stuehuset er opført omkring 1770 og restaureret 1964 og 1970, stald er ligeledes opført i 1770. Gårdens besætning er på 3 ponyheste og 4 grise. Der er 1 traktor.

## TORNVED KOMMUNE

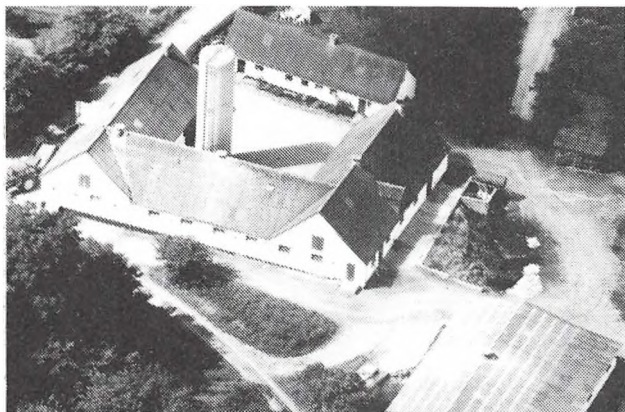

BAGERSTRÆDE 3, "GJELSTRUP-GÅRD", 4450 JYDERUP.

PER SKOU LARSEN, gårdejer, født d. 10.12.1963, søn af Svend Erik Larsen, gift d. 21.05.1988 med Suzette Lundgren Larsen, født d. 12.01.1967, datter af Thyge Olsen.

S.L.L. er køkkenleder.

P.S.L. overtog gården d. 31.12.1985 efter Anders Formann.

Matr. nr. 1a m.fl. Ejendomsskyld 1.520.000. Grundskyld 431.600.

Areal 27,4 ha., der er forpagtet 8,8 ha.

Stuehuset er opført i 1833, udlængerne i 1957 og sostalden i 1970. Besætningen består af 50 søer og 400 fedesvin. Afgrøden består af raps og hindbær. Der er 1 traktor på gården, desuden forefindes gylletank og silo for opbevaring af korn. Der er halmfyr på gården. Maskinstation bruges til lidt af markarbejdet.

BAGERSTRÆDE 9, "RENDEKÆKS-GÅRDEN", 4450 JYDERUP.

BRØDRENE EJNAR OG ERIK JØRGENSEN, gårdejere, født d. 12.03.1918 og d. 13.02.1916, sønner af Ole Nielsen Jørgensen. Slægtsgårdsen, der er fæstegård fra Dragsholm, blev overtaget i 1975 efter faderen.

Matr. nr. 3e. Ejendomsskyld 1.200.000. Grundskyld 420.000.

Areal 22 ha., heraf ca. 1/2 ha. skov.

De oprindelige bygninger stammede fra år 1700, men er i 1920 genopført. Besætningen består af 10 fedekvæg. Afgrøderne er hvede og byg. Der er 3 traktorer og 1 mejetærsker på gården, desuden forefindes 2 siloer for opbevaring af korn.

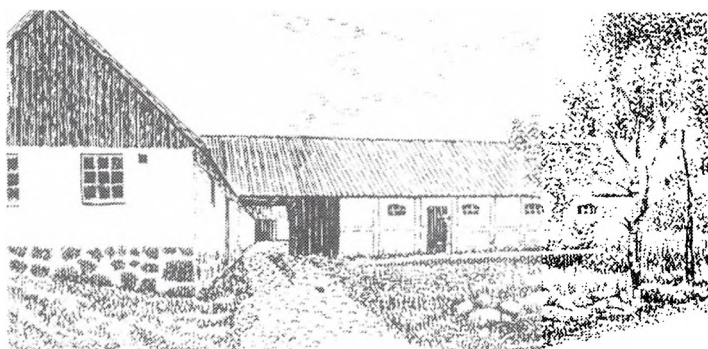
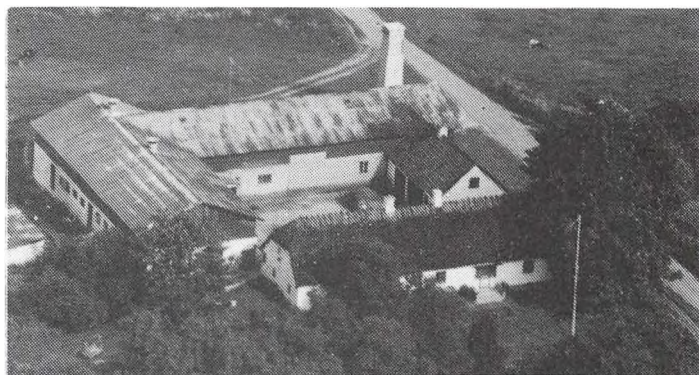

er 1 traktor, 1 mejetærsker og kornsilo.

BAKKERUPVEJ 1, "ROLIGHEDEN", 4440 MØRKØV.

HANS JENSEN, gårdejer, født i 1933, søn af Chr. Jensen.

H.J. er 7. generation på gården, som han overtog d. 1-6-1963 fra Valborg Jensen.

Matr.nr. 4a m.fl. Areal 31 ha. Bygningerne er opført 1760 til 1970. Planteproduktionens salgsafgrøder er korn, frø og raps. Der

**BAKKERUPVEJ 3, KNABSTRUP, 4440 MØRKØV.**

JØRGEN JENSEN, gårdejer, født d. 14.04.1917, søn af P. Hans Jensen, gift i 1948 med Agnete Dahl Jacobsen, født d. 14.02.1922, datter af Karl Jakobsen.

A.D.J. er pensioneret overlærer. J.J. er medlem af Garantforeningen.

Gården, der har været i slægten i 3 led, blev af J.J. overtaget i 1955 efter faderen. Matr. nr. 2a m.fl. Ejendomsskyld 1.250.000. Grundskyld 410.000. Areal 18 ha., hvoraf der er tilkøbt 4 tdl. eng. Stuehuset er opført i 1910, men senere renoveret, udlængerne er opført i 1918 og 1931. Besætningen består af grågæs, vildænder og dværghøns. Afgrøderne består af byg. Der er 1 traktor på gården, desuden forefindes silo for opbevaring af korn samt korntørringsanlæg. Der er brændefyr på gården.

**BENNEBO SØ 4, "ØDSTED", BENNEBO, 4440 MØRKØV.**

CARSTEN MØLLENBACH, gårdejer, født d. 22.11.1951, søn af Karl Møller Larsen, gift d. 21.06.1981 med Anni Hansen, født d. 27.08.1946, datter af Kaj Lauge Hansen.

A.H. er sygehjælper og C.M. lærer. C.M. overtog gården, der har været i slægtens eje i 4 generationer, i 1979 efter sin bedstefar.

Matr. nr. 21c. Ejendomsskyld 850.000. Grundskyld 87.000. Areal 7 ha.

Stuehus og udlænger er opført i 1780, men senere renoveret og udvidet, der blev i 1984 opført 2 minkhaller. Besætningen består af avlsheste af racen Knapstrup samt 125 mink moderdyr. Afgrøderne består af korn og græs. Der er 1 traktor og halmfyr.



**BENNEBOGADE 2, "STENGÅRDEN", 4440 MØRKØV.**

IVAN ARNE GRØNNEGÅRD ANDERSEN, gårdejer, født d. 12.06.

1945, søn af Viggo Andersen, gift i 1967 med Hanne B. Nielsen, født d. 24.10.1944, datter af Laurits Nielsen.

H.B.N. er sygehjælper.

I.A.G.A. arbejder hos entreprenør. Han overtog gården i 1976 efter Jens Tunbo Hansen.

Matr. nr. 21a m.fl. Ejendomsskyld 1.300.000. Grundskyld 210.000. Areal 21 ha., heraf 1 1/2 ha. skov. Udlænger er opført i 1780 og stuehus i 1918. Besætningen består af Angus ammekøer. Afgrøderne består af byg, hvede og vinterraps. Der er 2 traktorer og 1 mejetærsker på gården, desuden forefindes halmfyr.

**BENNEBOVEJ 24, "RUBJERG-GÅRD", BENNEBO, 4440 MØRKØV.**

FREDE BOESEN LARSEN, gård-ejer, født d. 13.11.1938, søn af Holger Larsen, gift d. 04.10.1975 med Marianne Blomquist, født d. 14.04.1943, datter af Gösta Blomquist.

M.B. er fuldmægtig i Sparekassen.

F.B.L. overtog gården, der har været i slægtens eje i 2 generationer, i 1967 efter sin far. Matr. nr. 3a m.fl. Ejendomsskyld 3.100.000. Grundskyld 944.000. Areal 58 ha. Udlænger er opført i 1898, stuehus i 1927, svinehus i 1970 og maskinhus i 1973. Besætningen består af fedesvin med en årsproduktion på ca. 1.500 stk. Afgrøderne består af raps, hvede, ærter, fabriksroer og byg. Der er 2 traktorer og 1 mejetærsker på gården, desuden forefindes 1 gylletank og gastæt silo for opbevaring af korn. Der benyttes lidt fremmed arbejdskraft.

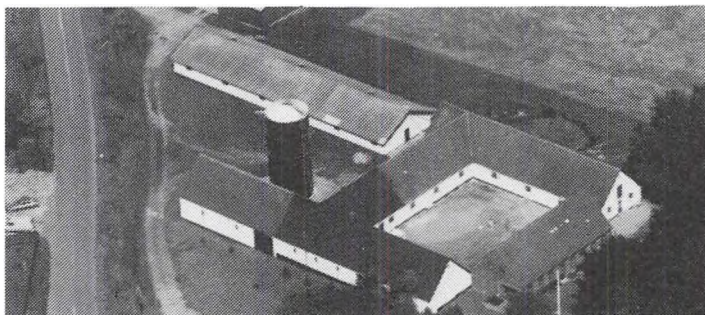

**BENNEBOVEJ 27 A-B, "THOMASMINDE", 4440 MØRKØV.**

JØRGEN KAJ POULSEN, gårdejer, født d. 7.9.1939, søn af Kaj Poulsen, gift med Jonna Poulsen.



Jørgen K. Poulsen overtog gården d. 31.12.1968 fra sin mor. Matr.nr. 2a m.fl. Areal 26,7 ha., heraf tilkøbt 4 ha. En del er eng. Bygningerne er opført i 1868, 1960, 1973 og 1978, fodermesterhus 1960, fedestald 1973 og sostald 1978. Besætningen består af søer og slagtesvin. Salgsafgrøderne er hvede, rug, ærter og raps. Der er 2 traktorer, 1 mejetærsker, gylletank og træsilo.

**BJERGBY STATSHUSE 2, STIGS BJERGBY, 4440 MØRKØV.**

ERLING LARSEN, gårdejer, født d. 16-02.1930, søn af Niels P. Larsen, gift d. 19.12.1954 med Else Olsen, født d. 31.08.1937, datter af Richard Olsen. E.L. er beskæftiget indenfor transportkørsel samt som husbond-afløser. Han overtog ejendommen d. 01.04. 1955.

Matr. nr. 1q m.fl. Areal 5,5 ha.

Bygningerne er opført i 1922. Afgrøden består af korn og sukkerroer. Der er 1 traktor samt plansilo for ensilage på gården.



**BJERGBY STATSHUSE 3, "RØNNELY", STIGS BJERGBY, 4440 MØRKØV.**

EGON RASMUSSEN, gårdejer, født d. 29.05.1925, søn af Charles Rasmussen, gift d. 20.09.1946 med Erna Jensen, født d. 19.11.1925, datter af Anne og Alfred Jensen.

E.R. er kommunalt ansat, han har været i kommunalbestyrelsen i Bjergby Kommune gennem 8 år,

er i mejeribestyrelsen samt husmandsforeningen i Mørkøv-Bjergby i ca. 20 år. Han overtog gården d. 01.03.1948.

Matr. nr. 1r og 1s. Ejendomsskyld 750.000. Grundskyld 136.600. Areal 7,2 ha., heraf tilkøbt 1,7 ha. eng i 1954.

Bygningerne er opført i 1922. Besætningen består af Jersey kvæg. Der er 1 traktor på gården, desuden forefindes loft for opbevaring af korn.

**BJERGBY STATSHUSE 4, "BIRKELY", 4440 MØRKØV.**

EVALD LYSTBJERG ANDERSEN, gårdejer, født i 1934, søn af Harald Andersen, samlever med Inger Nielsen, født i 1938, datter af Rigmor og Jens Nielsen. E.L.A. er formand for Vandværket i Stigs Bjergby. Han overtog gården d. 01.04.1962 efter Karen og Peter Larsen.

Matr. nr. 1o m.fl. Areal 21,5

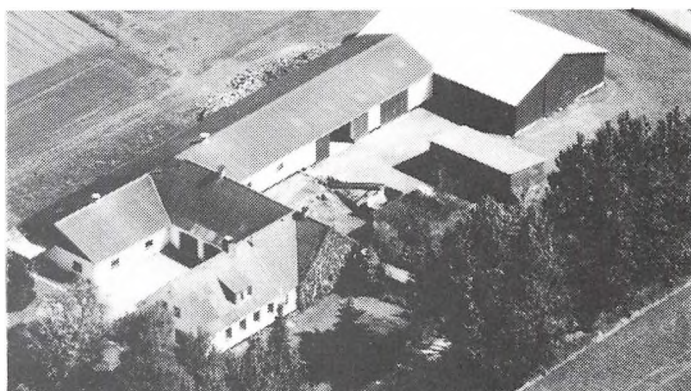

ha., heraf tilkøbt 16,5 ha., i 1975 har man forpagtet 5 ha.

Bygningerne er opført i 1922. Man har hestestutteri med heste af Fjordracen. Afgrøderne består af korn, roer, raps og ærter. Der er 2 traktorer og 1 mejetærsker på gården, desuden forefindes silo for opbevaring af korn.



**BJERGBY STATSHUSE 7, STIGS BJERGBY, 4440 MØRKØV.**

**BIRGIT CHRISTENSEN**, gårdejer, født d. 22.01.1945, datter af Aksel Christensen, samlever med Jørgen Andreasen, født d. 21.01.1945, søn af Søren T. Andreasen. B.C. har børnene: Søren, Mette og Peter.

Både B.C. og J.A. arbejder som lærer.

B.C. overtog gården i 1984 efter Kaj Larsen.

Matr. nr. 2f. Ejendomsskyld 900.000. Grundskyld 137.000. Areal 8,3 ha.

Bygningerne er opført i 1922 og der er bygget til stuehuset i 1969. Besætningen består af ammekøer. Afgrøderne består af rug. Der er 1 traktor og halmfyr på gården.

**BJERGBY STATSHUSE 10, STIGS BJERGBY, 4440 MØRKØV.**

**JENS HARRY JENSEN**, gårdejer, født d. 05.06.1931, søn af Bertha og Aksel Jensen, gift d. 19.02.1956 med Inger Marie Larsen, født d. 30.05.1930, datter af Ellen og Lars Larsen.

J.H.J. overtog gården i 1956 efter Helge Nielsen.

Matr. nr. 11. Ejendomsskyld 500.000. Grundskyld 100.000.

Areal 5 ha. Bygningerne er opført i 1922. Afgrøden består af korn.



**BROKØB OVERDREV 4, "DAMHOLMGÅRD", 4450 JYDERUP.**

**KIRSTEN RIGE JAHN GLEERUP**, født d. 11.6.1961, gift med Niels Georg Jahn Gleerup. Landmand og murersvend.

K.R.J.G. overtog gården d. 1.10.1989.

Areal 21 ha., heraf lidt af Åmosen.

Bygningerne er opført 1599-1866. Besætningen består af ammekøer, grise, 2 får, 2 gæs, ænder og høns. Salgsafgrøderne er lucerne. Der er 1 traktor og kornsilo.

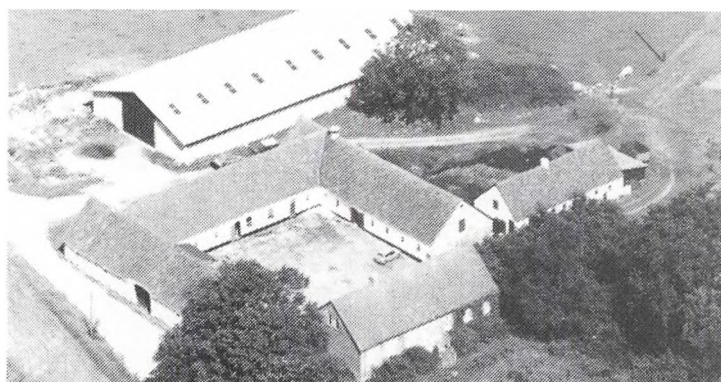

**BROKØB OVERDREV 5, "BROKØBGÅRDEN", BROKØB, 4450 JYDERUP.**

**HANS OLE KRISTIAN JENSEN**, gårdejer, født d. 26.05.1952, søn af Hans Kr. Jensen, gift i 1982 med Lisbeth Larsen, født d. 23.05.1956, datter af Frank Larsen. Ægteparret har sønnen, Christian.

H.O.K.J. er stationsbetjent ved DSB. Han overtog halvpart i

gården, der har været i slægtens eje i 3 generationer, i 1978.

Matr. nr. 2a m.fl. Ejendomsskyld 2.180.000. Grundskyld 667.900. Arel 45 ha., heraf 5 tdl. uopdyrket.



Bygningerne er opført i 1882. Afgrøderne består af maltbyg, raps og hvede. Der er 3 traktorer, 1 mejetærsker samt plansilo for opbevaring af korn på gården.

**CEMENTVEJEN 13, "DAMSGÅRD", 4450 JYDERUP.**

EJVIND LARSEN, gårdejer, født d. 10.10.1957, søn af Kaj B. Larsen, gift i 1984 med Karen Christoffersen, født d. 17.07.1961, datter af Christoffer Christoffersen. Der er 2 børn i ægteskabet, Mads og Jeanette.

F.L. overtog gården i 1980 efter Steffen Skadhauge.

Matr. nr. 5a m.fl. Ejendomsskyld 1.550.000. Grundskyld 280.000. Areal 19 ha. Der er forpagtet 66 ha.

Stuehus og udlænger er opført i 1919. Afgrøderne består af maltbyg, hvede, rug, vår- og vinterraps og engrapgræs. Der er 2 traktorer, 1 mejetærsker, rotorharve m/ såmaskine, plansilo for opbevaring af korn samt ammoniak anlæg.



**DØNNERUPVEJ 18, "DØNNERUP", 4450 JYDERUP.**

ANDREAS HASTRUP, godsejer, født d. 22.04.1959, søn af hofjægermester Allan Aage Hastrup. A.H. er i div. bestyrelser. Han overtog godset d. 01.01.1989, efter sin far. Godset kom i Hastrup slægten i 1923, som forskud på arv fra lensbaron Fritz ZytphenAdeler på Dragsholm, hvor hofjægermester Aage Ha-

strup var nærmeste slægtning.

Matr. nr. 1a m.fl. Areal 902 ha., fordelt på 674 ha. skov m.v., Bromølle Kro på 18 ha. og landbrug 210 ha.

Hovedbygning og avlsbygninger er genopført efter brande inden for de sidste 100 år. Bromølle Kro er gennemrestaureret i 1970, og lejehus nyopført/moderniseret inden for de sidste 25 år. Afgrøderne består af rajgræs, vinterraps, vårbyg, vinterhvede og desuden traditionelt skovbrug med pyntegrøntsproduktion. Der er 3 traktorer og 1 mejetærsker på godset, desuden forefindes 1 Novotank samt selvtømmende plantøringsanlæg for korn. Indenfor landbruget er beskæftiget 1 1/2 mand samt 1 1/2 mand ved skovbruget, ved større opgaver trækkes entreprenører ind. Bromølle Kro samt Bromølle Tivoli og Dyrepark er bortforpagtet.

**FRIHEDEN 3, "MOSEVANG", FRIHEDEN, 4440 MØRKØV.**

BENT HEDEGAARD, gårdejer, født d. 06.09.1939, søn af Ole Hedegaard, gift i 1969 med Lis Langhoff Hedegaard, født d. 22.02. 1945, datter af Gunnar Langhoff Johansen.

L.L.H. er bogholder.

B.H. er i bestyrelsen for Venstre Vælgerforeningen i Tornved. Han overtog gården i 1970 efter Jørgen Jørgensen.

Matr. nr. 16k m.fl. Ejendomsskyld 1.420.000. Grundskyld 235.000. Areal 17,4 ha., hvoraf 2 ha. er skov og 0,2 ha. eng. Der er forpagtet 1,7 ha.

Stuehuset er opført i 1910 men gennemrestaureret i 1970-79, grisehus er opført fra 1972 til 1974 og laden i 1974. Besætningen består af 90 søer hvor pattegrisene sælges fra. Afgrøderne består af hvede, byg og raps. Der er 2 traktorer, 1 mejetærsker samt halmpræsser på gården, desuden forefindes gylletank, silo for opbevaring af korn og kontorringsanlæg samt brændefyr. Man benytter fremmed arbejdskraft til afløsning.

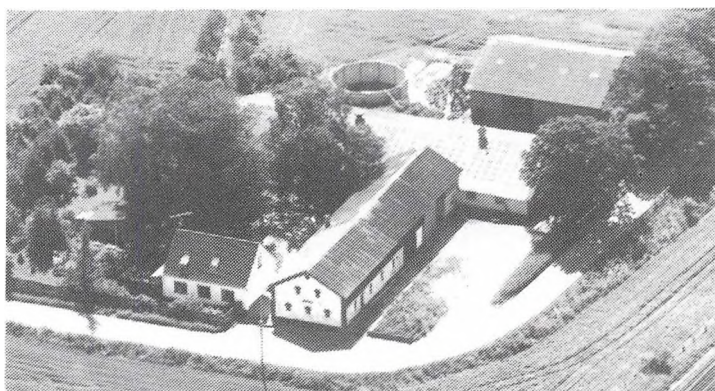



GRYDEBJERGVEJ 24, "RØDKIL-DEGAARD", SKAMSTRUP, 4440 MØRKØV.

KRISTIAN LUND-JENSEN, gård-ejer, født d. 17.02.1934, søn af Andreas Lund-Jensen, gift d. 25.08.1962 med Sanne Dragsted, født d. 15. 07.1937, datter af Ivar Dragsted. Parret har børnene: Trine og Rikke.

S.D. er sygeplejerske.

K.L.J. overtog gården 1963.

Matr. nr. 1b, 1e, 1n, 4q. Ejendomsskyld 1.750.000. Grundskyld 363.200. Areal 19,5 ha., heraf tilkøbt 11,5 ha., hvoraf 1 ha. består af plantage.

Bygningerne er opført omkring 1880, men senere restaureret. Afgrøderne består af hvede, lucerne og græs. Man benytter maskinstation til markarbejdet.

HOLBÆKVEJ 159, "ØSTERVANG", 4450 JYDERUP.

JAN MANDRUP KNUDSEN, gårdejer, født d. 21.4.1966, søn af Kristian Mandrup Knudsen, gift d. 14.3.1987 med Anette Winnie Jørgensen, født d. 18.4.1967, datter af Arne Jørgensen.

J.M.K. er i bestyrelsen for den lokale Landboforening. Han overtog gården d. 1.3.1987.

Matr.nr. 8a m.fl. Ejendomsskyld 1.710.000. Grundskyld 456.100. Areal 24,2 ha.

Stuehus og stald er opført i 1949, øvrige udlænger i 1960. Besætningen består af 50 søer, hvorfra smågrisene sælges. Afgrøderne er sukkerroer, ærter, rug, byg og hvede. Der er kornsilo, planmagasin og kold lufts tørreri. Maskinparken ejes i fællesskab med faderen, som bor Holbækvej 165.

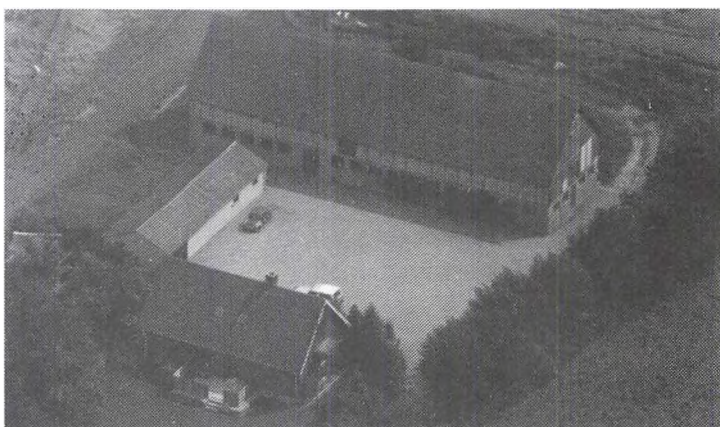

HOLBÆKVEJ 165, "TORNVED-GAARDEN", 4450 JYDERUP.

KRISTIAN MANDRUP KNUDSEN, gårdejer, født d. 29.09.1937, søn af Knud V. Knudsen, gift i 1961 med Åse Dorit Knudsen, født d. 16.10.1940, datter af Peter Åge Pedersen. Parret har børnene: Jan, Anette og Lisbeth.

K.M.K. er i bestyrelsen for Holbæk Landboforeningens planteavl-sudvalg, formand for Finan-

ceringsforeningen, medlem af Miljøudvalget, medlem af Menighedsrådsudvalget samt medlem af Venstres Vælgerforening. Han overtog gården i 1969 efter Jørgen Chr. Lund.

Matr. nr. 1a og 8 a m.fl. Ejendomsskyld 4.950.000. Grundskyld 1.596.000. Areal 85,5 ha., hvoraf 4,5 ha. er udlagt som andet.

Stuehuset er opført i 1910, udlænger i år 1900 samt 1 udlænge i 1954. Besætningen består af fedesvin. Afgrøden består af havre, byg, raps og sukkerroer. Der er 4 traktorer, 2 mejetærskere, roeoptager, siloer for opbevaring af korn samt korntørringsanlæg. Sønnen er medhjælper og man samarbejder med maskinerne.

HOLBÆKVEJ 171, "KONRADSGÅRD", 4440 MØRKØV.

NIELS HJORDSVAR, gårdejer, født d. 10.06.1938, søn af Jens Chr. Hjordsvar, gift d. 21.04.1962 med Lis Skovbo, født d. 26.01.1939, datter af Gunnar Skovbo.

N.H. overtog gården, der har været i slægtens eje i 5 generationer, d. 01.05.1967 efter sin far.

Matr. nr. 10a m.fl. Ejendomsskyld 2.000.000. Grundskyld 628.000. Areal 35 ha.

Stuehuset er opført i 1770, udlænger i 1860, 1900 og i 1950. Afgrøderne består af maltbyg og vinterrug. Der er 3 traktorer, 1 mejetærsker, plantørringsmagasin. Foruden denne gård ejes og drives endnu en gård med ejendomsskyld 1.000.000 og grundskyld 280.000. Areal 19,2 ha.

HOLBÆKVEJ 206, 4440 MØRKØV.

STIG KILDEBJERG LARSEN, født d. 2-9-1959, søn af Ruth og Preben Larsen

S.K.L. overtog stedet fra sin far i 1980.

Matr nr. 7bf.

Bygningerne opført 1964. Fra stedet drives autohandel og benzinstation samt Mørkøv Brandstation.

Fremmed arbejdskraft benyttes



HOLBÆKVEJ 295, "TVEDEGÅRDEN", 4440 MØRKØV.

KAREN PEDERSEN, gårdejer, født d. 20.01.1938, datter af Lars Larsen, Stigs Bjergby.

K.P. er køkkenmedhjælper hos EGV i Mørkøv.

K.P. overtog gården, der har været i slægtens eje i 5 generationer, i 1965 efter Jørgen Pedersen.

Matr. nr. 1a. Ejendomsskyld

1.600.000. Grundskyld 457.700. Areal 27 ha., heraf 0,6 ha. eng.

Stuehuset er opført i 1874, kostald i 1972 og øvrige udlænger i 1840. Afgrøderne består af rug, byg og raps. Der er 2 traktorer og 4 siloer for opbevaring af korn på gården.

HOVEDGADEN 21, MØRKØV  
MASKINFORRETNING, 4440  
MØRKØV.

MOGENS LARSEN, født d. 26-10- 1944, søn af Marie og Jens Valment Larsen, gift d. 22-4-1989 med Elisabeth Buchart Petersen, født d. 5-6-1949, datter af Hans Buchart Petersen. E.B.P. er sygeplejerske.

M.L. overtog gården fra Jens V. Larsen.

Matr. nr. 6bd. Ejendomsskyld 1.800.000. Grundskyld 206.000.

Stuehuset opført 1914, værksted 1959, værksted 1961, lagerhal 1966, udstillingshal, lager og vaskehal 1974. Der findes alt indenfor landbrugsmaskiner.

Mogens Larsen blev direktør i 1985 efter sin far. Forretningen drives som A/S af far og søn.

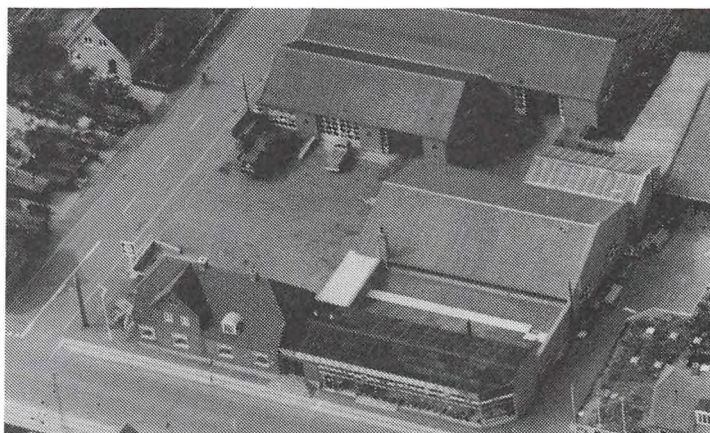

HØEDVEJ 28, "HØEDGÅRDEN", 4450 JYDERUP.

GUNNAR H. JENSEN, gårdejer, født d. 22.04.1912, gift i 1941 med Agnete Petersen, født d. 29.10.1919, datter af Georg Petersen.

G.H.J. overtog gården i november 1940 efter Chr. Nielsen.

Matr. nr. 1a m.fl. Ejendomsskyld 2.200.000. Grundskyld 724.600. Areal 40 ha., hvoraf ca. 10 ha. er tilkøbt. Der er 1 ha. eng, og der er forpagtet yderligere 17 ha. Stuehuset er opført i 1870, staldbygninger og lade i 1919 og redskabshuset i 1948. Afgrøderne består af sukkerroer, korn, raps og ærter. Der er 2 traktorer, 1 mejetærsker og roesåmaskine på gården, der drives med 1 medhjælper.

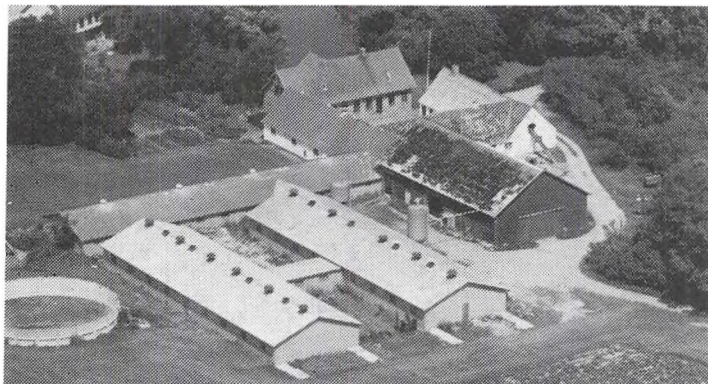

HØEDVEJ 38, "SØBOGÅRD", HØED, 4450 JYDERUP.

ANNE-METTE KOEFOED, gårdejer, født den 30.4.1964, datter af Elin og Hans Hansen, Trige, gift den 22.10.1988 med Hans Jørgen Koefod, født den 18.3.1963, søn af Søster og Arne Koefod, Rønne.

H.H. er landbrugsuddannet og medejer af gården.

A.M.K. overtog gården den 1.5. 1990 fra Nykredit.

Matr. nr. 2,19a,1e. Ejendomsskyld 3.610.000. Grundskyld 592.200. Areal 38 ha. Bygningerne opført ca. 1900, ny stald 1971 og flere stalde 1980. I august 1990 ind-sættes ny besætning, bestående af 120 LY polte (SPF). Salgsafgrøderne er roer, raps, hvede og byg. Der er 2 traktorer, 1 mejetærsker, gylletank og kornsilo.

HØEDVEJ 40, "STORBJERGGÅRD", 4450 JYDERUP.

JAN NIELSEN, gårdejer, født i 1964, søn af Erik Nielsen.

J.N. er afdelingschef i DLG. Han overtog gården d. 01.01.1987 efter Knud Hansen. Matr. nr. 20b og 4a. Ejendomsskyld 1.700.000. Grundskyld 600.000. Areal 29 ha., der er forpagtet 11 ha.

Stuehuset er opført i 1988 og staldbygningerne i 1954. Afgrøderne består af sukkerroer, byg, raps og ærter.

HØEDVEJ 43, 4450 JYDERUP.

HARRY RASMUSSEN, gårdejer, født d. 19.09.1911, søn af Chr. Rasmussen, gift i 1943 med Inger Lise Christensen, født i 1924, datter af Ole Christensen. H.R. har været kirkesanger i 17 år, og har tillidshverv som bisygdomme inspektør i 14. politikreds. Han overtog gården i oktober 1947 efter Frederik Hansen.



Matr. nr. 1d. Ejendomsskyld 660.000. Grundskyld 89.600.

Bygningerne er opført i 1927. Der er 50 bistader på gården.

HØEDVEJ 45, 4450 JYDERUP.

KEN LINDSTRØM, gårdejer, født i 1958, søn af John Hansen, gift i 1987 med Lone Jørgensen, født i 1958, datter af Preben J. M. Jørgensen.

L.J. er plejehjemsassistent.

K.L. er anlægsgartner. Han overtog gården i 1985 efter Evald Andersen.

Matr. nr. 1b. Ejendomsskyld 660.000. Grundskyld 86.000. Areal 5 ha.

Bygningerne er opført i 1926. Besætningen består af 12 tyrekalve. Afgrøderne består af byg. Der er 1 traktor på gården.

HØED 54, STIGS BJERGBY, 4440 MØRKØV.

BJARNE JEPSEN, gårdejer, født d. 18.10.1944, søn af Helge Jepsen, gift i 1965 med Nelly Jensen, født d. 04.01.1947, datter af Lars Jensen.

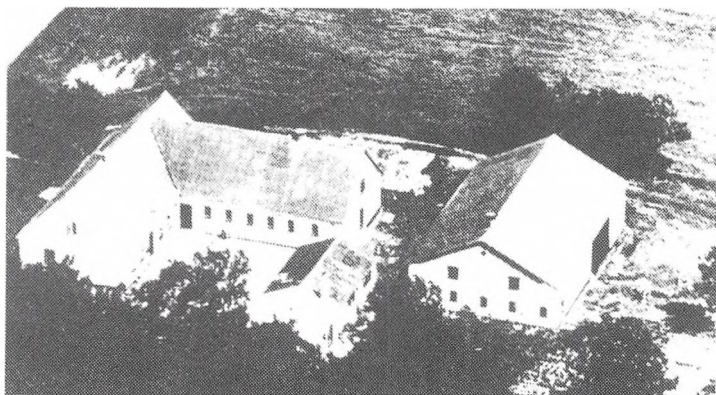

Nelly Jensen er gartner.  
Bjarne Jepsen er traktorfører.  
Han overtog gården i 1984 efter  
Børge Jensen.  
Matr. nr. 9e m.fl. Areal 14,9 ha.,  
heraf tilkøbt ca. 5 ha.  
Stuehuset er opført i 1940 og  
staldbygningerne i 1985. Besæt-  
ningen består af 3 malkekøer, 2  
kvier, 1 tyr og 7 kalve. Afgrø-  
derne består af byg, rug og suk-  
kerroer. Der er 1 traktor på  
gården.

HØEDVEJ 63, "FJELLEBRO",  
STIGS BJERGBY, 4440 MØR-  
KØV.

POUL NIELSEN, gårdejer, født  
d. 02.08.1925, søn af Anton Niel-  
sen, gift i 1970 med Rosa Varto  
Christensen, født d. 20.04.1939,  
datter af Hans R. Christensen.  
P.N. overtog gården i 1979 efter  
urmager Bonde.

Matr. nr. 13 fm m. fl. Ejendoms-  
skyld 800.000. Grundskyld 82.300.  
Areal 5 ha.

Bygningerne er opført omkring 1700. Der er duer og høns på gården. Afgrøderne be-  
står af byg og ærter. Der er 1 traktor på gården. Ejendommen drives som hundek-  
kennel.

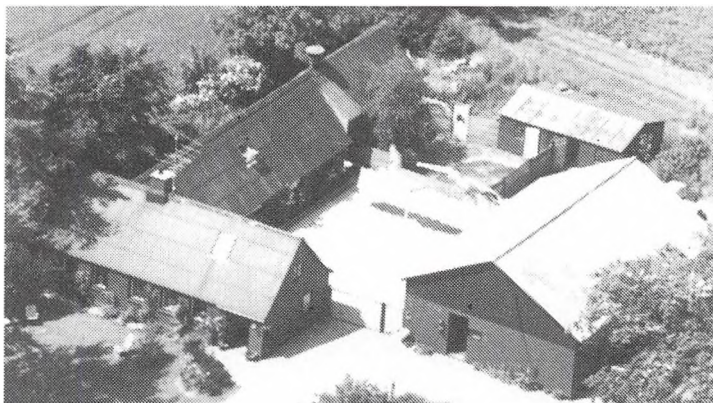

HØEDVEJ 69, "STUKSGÅRD", STIGS BJERGBY, 4440 MØRKØV.

JØRN MATHIESEN, gårdejer, født i 1943, søn af Knud Mathiesen, gift i 1966 med  
Marie Rasmussen, født i 1944, datter af Keld Rasmussen.

J.M. er med i bestyrelsen for Venstre. J.M. overtog gården i 1971 efter Vagner Her-  
mandsen.

Matr. nr. 13a. Ejendomsskyld 2.000.000. Areal 26,4 ha., heraf 0,8 ha. grusgrav. Der er  
forpagtet 12 ha.

Bygningerne er opført omkring 1900. Besætningen består af 50 søer, og der leveres ca.  
400 slagtesvin om året. Afgrøderne består af ærter og sukkerroer. Der er 2 traktorer  
og gastæt silo for opbevaring af 900 tdr. korn på gården.

HÅBETVEJ 5, "FREDERIKSDAL", 4440 MØRKØV.

JENS C. LUNDGÅRD JENSEN, gårdejer, født d. 16.01.1929, søn af Jens Chr. Ander-  
sen, gift d. 19.07.1958 med Anna Inger Nielsen, født d. 02.10.1937, datter af Oluf  
Johs. Nielsen.

J.C.L.J. overtog gården d. 01.03.1975 efter Harry Jensen.

Matr. nr. 10a m.fl. Ejendomsskyld 1.980.000. Grundskyld 540.000. Areal 37,2 ha.

Udlængerne er opført i 1780 og stuehuset i 1901. Besætningen består af grise. Afgrø-  
derne består af raps og maltbyg. Der er 3 traktorer, 1 mejetærsker og kornsilo.

HÅBETVEJ 9, "STÆREBOGAARD", 4440 MØRKØV.

TOMMY WEILBACH, gårdejer, født d. 02.08.1949, gift d. 21.05.1983 med Charlotte  
Weilbach, født d. 18.02.1955, datter af John Weilbach. Parret har børnene: Morten og  
Kasper.

C.W. er sygeplejerske.

T.W. er brandmand i København og næstformand i Katrinebjerg Rideklub. Han overtog  
ejendommen d. 11.06.1988 efter Poul Madsen.

Ejendomsskyld 1.610.000. Grundskyld 409.000. Areal 26,1 ha., der er en del skov.

Stuehuset er opført i 1811 og grundmuret i 1925. Der drives hestestutteri med 4 hopper af racen Dansk Varmblod samt opdræt. Afgrøderne består af sukkerroer, maltbyg, hvede, havre og raps. Der er 3 traktorer på gården samt silo for opbevaring af korn. Der er ansat en ung pige.

HÅBETVEJ 32, "HÅBET", 4440 MØRKØV.

KJELD NIELSEN, gårdejer, født d. 17.06.1933, søn af Ejler Nielsen, gift i 1957 med Birgit Jensen, født d. 06.09.1940, datter af Marius Jensen. Ægteparret har børnene: Tom og Kim.

K.N. ovetog gården, der har været i slægten i 3 generationer, i 1959 efter sin far. Matr. nr. 9a. Ejendomsskyld 1.280.000. Grundskyld 250.900. Areal 14,8 ha.

Bygningerne er opført i 1946. Afgrøderne består af maltbyg, hvede og raps. Der er 3 traktorer, 1 mejetærsker, 1 presser, kornsilo og halmfyr.

JENBANEVEJ 2, "MØRKØV KRO OG HOTEL", 4440 MØRKØV.

OVE VAGN PETERSEN, VERA MADSEN OG ERIK MADSEN, kroejere og restauratører. O.V.P. er født den 5-5-1948, søn af Marinus Petersen, han ovetog kroen i februar 1988.

Kroens bygningene er opført i 1874, den drives med krohold og dans. Der er ca. 10 ansatte.

Udover Mørkøv Kro har O.V.P., siden 1986, drevet diskotek i Jyderup og i 1989 ovetog han "Uglekroen" i Rejstrup, som drives med selskaber og dans.



KIRKEVEJ 20, "ASKHØJGÅRD", STIGS BJERGBY, 4440 MØRKØV.

OLE LARSEN, gårdejer, født d. 18.11.1927, søn af Lars Larsen, gift i 1956 med Grethe Petersen, født d. 12.08.1926, datter af Ole Petersen. Parret har børnene: Lillian, Anne og Kirsten.

O.L. er formand for Landboforeningen samt i bestyrelsen for

Mejeriet Askov Gislinge sidst Øerne. Han overtog gården, der har været i slægtens eje i 6 generationer, i 1954 efter sin far. Matr. nr. 25a m.fl. Ejendomsskyld 1.400.000. Areal 18 ha., heraf 2,5 ha. eng. Der er forpagtet 9 ha.

Bygningerne er genopført i tiden 1901 til 1938 og svinehuset er opført i 1962. Afgrøderne består af maltbyg, sukkerroer og brødhvede. Der er 2 traktorer, 1 mejetærsker og 4 kornsiloer. Gården bliver passet af datter og svigersøn.

KØLLEVEJ 1, 4450 JYDERUP.

ERIK TORBEN HANSEN, gårdejer, født d. 20.10.1937, søn af Jens Henrik Hansen, gift d. 05.10.1973 med Bente Larsen, født d. 23.09.1946, datter af Verner Larsen.

B.H. er uddannet damefrisør samt medlem af kommunalbestyrelsen i Tornved Kommune. E.T.H. er kasserer i Konservative Vælgerforening. Han overtog gården i 1969 efter sin far. Matr. nr. 7f m.fl. Ejendomsskyld 2.000.000. Grundskyld 139.300. Areal 9 ha., heraf tilkøbt 2 ha., der er ca. 2 ha. eng.

Stuehuset er opført i 1972 og minkhallen i 1961, men senere udbygget. Gården drives som minkfarm, med 2.400 avlsmink. Afgrøden består af korn. Der er 1 traktor samt minkmosmaskine på gården. Der er beskæftiget 2 medhjælpere.

KØLLEVEJ 4A, "DANESHØJ", 4440 MØRKØV.

HANNE BILLE WINDELEFF, gårdejer, født d. 08.04.1945, datter af Henry Jensen, gift i 1967 med Mogens Windeleff, født d. 23.02.1945, søn af Nico Sørensen. M.W. er formand for 4H, samt gruppeleder i D.D.S. H.B.W. overtog gården i 1982.

Matr.nr. 2u m.fl. Ejendomsskyld 900.000. Grundskyld 232.000. Areal 9 ha. Stuehus og udlænger er opført i 1926. Besætningen består af 35 malkekøer af racen Jersey samt opdræt. Afgrøden består af fabriksroer. Der er 2 traktorer og plansilo for

opbevaring af ensilage på gården.

Denne gård ejes og drives sammen med "Køllegården". Matr. nr. 2s m.fl. Ejendomsskyld 1.100.000. Grundskyld 440.000. Areal 13 ha. Stuehus og udlænger på denne gård er opført i 1960 og der er forefindes staldvarmeanlæg.

**KØLLEVEJ 12, "BUNDMOSEGÅRD", 4440 MØRKØV.**

BRDR. JØRGEN OG ERLAND LARSEN, gårdejere, J.L. er født d. 12.05.1939 og E.L. d. 07.09.1941, sønner af Jens Frederik Larsen. E.L. blev i 1965 gift med Hanne Larsen født d. 22.08.1945, datter af Niels Peter Larsen. Ægteparret har børnene: Tonni og Søren. J.L. og E.L. overtog gården, der har været i slægtens eje siden 1918, den 01.01.1966 efter faderen.

Matr. nr. 10a. Ejendomsskyld 2.189.000. Grundskyld 500.000. Areal 20 ha.

De oprindelige bygninger er opført i 1841, stuehus er genopført i 1941, kostald i 1974 og resten i 1982 efter brand. Besætningen består af 40 malkekøer. Der er 4 traktorer, 1 mejetærsker, gylletank, gastæt silo til korn, planbeholder for ensilage samt halmfyr. Der benyttes maskinstation til såning af roer, mejetærskning samt presning.

**LANGEVANG 4, "TOFTEBJEGGÅRD", 4440 MØRKØV.**

SVEND ERIK SKOV LARSEN, gårdejer, født d. 02.05.1942, søn af Poul Larsen, gift d. 21.09.1963 med Leila Sofie Petersen, født d. 11.03.1946, datter af Chr. Lynge Petersen. S.E.S.L. overtog gården d. 01.04.1969 efter Lars Peter Nielsen.

Matr. nr.20a. Ejendomsskyld 2.200.000. Grundskyld 518.300. Areal 28,7 ha., heraf tilkøbt 14 ha., der er 0,75 ha skov. Desuden er der forpagtet 21 ha.

Stuehus, stald og lade er opført i 1943, sostald i 1971, fedestald og maskinhus i 1975. Besætningen består af 50 søer samt opfedning. Afgrøden består af ærter, vårraps og sukkerroer. Der er 3 traktorer, 1 mejetærsker og plansilo samt kornsilo. 1 søn samt 1 ung mand hjælper efter skoletid.

**LINDHOLTVEJ 4, "LINDHOLTGÅRD", 4440 MØRKØV.**

LARS HOLST-FREDERIKSEN, proprietær, født i 1949, søn af S.H.F., gift med H. Holst-Frederiksen. H.H.F. er 3 sproglig korrespondent.

L.H.F. ejer handelsvirksomhed, Handy-Hegn. Han overtog gården den 1.10.1979 fra direktør E.H. Nielsen.

Matr. nr. 4a. Ejendomsskyld 5.700.000. Grundskyld 1.200.000. Areal 93 ha., heraf 28 ha. med juletræer og pyntegran. Der er forpagtet 30 ha.

Bygningerne opført 1870-1972. Besætningen består af 3 heste og 2 st. kødkvæg. Salgsafgrøderne er korn og industriafgrøder. Der er 3 traktorer, plantørringssilo og brændefyr. Der benyttes fremmed arbejdskraft.

**LINDHOLTVEJ 11, "PERLEN", SKAMSTRUP, 4440 MØRKØV.**

JØRGEN KJÆRGÅRD, gårdejer, født d. 27.04.1957, søn af Uffe Kjærgård, gift d. 16.05.1983 med Helle Larsen, født d. 21.05.1958, datter af Jens V. Larsen. Parret har børnene: Trine og Kasper. H.K. er sygeplejerske.

J.K. arbejder halvdags som sælger indenfor foderstoffer. Han overtog gården d. 03.01.1983 efter Erik Arnt.

Matr. nr. 19a m.fl. Ejendomsskyld 2.700.000. Grundskyld 629.900. Areal 40,2 ha. og der er forpagtet 20 ha.

Stuehus og udlænger er opført i 1912, men senere restaureret, svinestald i 1967, lader i 1976 og 1984. besætningen består af 350 fedesvin på stald. Afgrøderne er maltbyg, hvede og raps. Der er 3 traktorer, 1 mejetærsker, gummiged, presser, sprøjte, gødningsspreader og gastæt silo til korn. Der bruges medhjælper i en del af året.

**MØRKØV KIRKEBY 11, 4440 MØRKØV.**

KURT MADSEN, gårdejer, født i 1950, søn af Ernst Madsen, samlever med Sonja Nielsen, født i 1961, datter af Simon Nielsen.

S.N. er hjemmeplejer. K.M. overtog gården, der har været i slægten i 6 generationer, d. 01.01.1983 efter sin far.

Matr. nr. 7a m.fl. Ejendomsskyld 1.200.000. Areal 19 ha., heraf tilkøbt 5 ha. Der er 2,5 ha. eng og der er forpagtet 30 ha.



Mørkøv Kirkeby 11's stuehus er opført omkring 1750 og driftsbygningerne i 1918. Besætningen består af ca. 30 ikke mælkeproduktionsydende dyr. Afgrøderne er sukkerroer, korn, raps og ærter. Der er 2 traktorer, 1 mejetærsker, 3 kornsiloe samt plansilo for ensilage.

**MØRKØV KIRKEBY 20, "VESTERBJERGGÅRD"**, 4440 MØRKØV. ERIK NIELSEN, gårdejer, født 1940, søn af Herman Nielsen, gift i 1962 med Kirsten Larsen, født i 1941, datter af Hans Larsen.

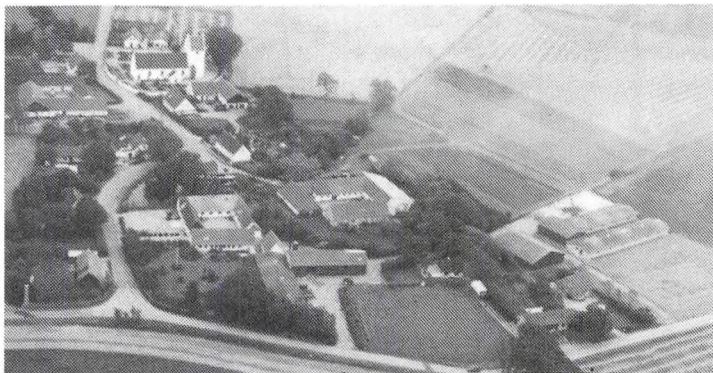

E.N. i repræsentantskabet for Steff Houlberg og næstformand for Garantforeningen. Han overtog gården, der har været i slægtens eje i 4 generationer, d. 01.03. 1962 efter Anna Nielsen.

Matr. nr. 4a m.fl. Ejendomsskyld 3.400.000. Grundskyld 850.000. Areal 40 ha., heraf tilkøbt 15 ha., der er 1,2 ha. eng. Desuden er der forpagtet 40 ha.

Stuehuset er opført omkring 1600 og gennemrestaureret i tiden fra 1962 til 1979. Besætningen består af SPF slagtesvin. Afgrøderne er sukkerroer, radisefrø, såsæd og ærter. Der er 2 traktorer, 1 mejetærsker, gylletank, plantøringsanlæg for korn samt halmfyr. Man beskæftiger 2 unge mennesker.



**MØRKØV KIRKEBY 24, "SOGNEFOGEDGÅRDEN"**, 4440 MØRKØV. JØRGEN LUND CHRISTENSEN, gårdejer, født i 1939, søn af Poul Christensen, gift med Kirsten von Tangen Sivertsen, datter af Poul Gerhart von Tangen Sivertsen. Ægteparret har børnene: Ulrikke, Troels og tvillingerne Tue og Esben.

K.v.L.S. er børnehavelærerinde. J.L.C. er medlem af Holbæk

Skatteråd, samt kasserer for Menighedsrådet.

J.L.C. overtog gården, der har været i slægtens eje i 7 generationer, i 1987 efter sin far.

Matr. nr. 5a-11. Ejendomsskyld 1.400.000. Areal 19,5 ha., heraf tilkøbt 6 ha. Der er 1,5 ha. eng.

Stuehuset og udlænger er opført i 1881, men gennemrestaureret omkring 1950. Afgrøderne består af økologiske roer, korn samt grøntsager. Der er 3 traktorer, 1 mejetærsker, kartoffellægger, kornopbevaring på loft samt tårnsilo i lade for ensilage.

**NY BJERGBYVEJ 14, "KIRKEBJERGGÅRD"**, 4440 MØRKØV.

GUNNAR ODGÅRD NIELSEN, gårdejer, født d. 13.07.1945, søn af Gudrun Odgård og Jens Otto Nielsen, gift med Inge-Lise Jørgensen, født d. 09.05.1945, datter af Sofie og H. Nordal Jørgensen.

G.O.N. er formand for Tornved Landboforening. Han overtog gården den 16.10.1970 efter Knud Jørgensen.

Matr. nr. 21a Bjergby. Ejendomsskyld 3.200.000. Grundskyld 468.700. Areal 25 ha. Der



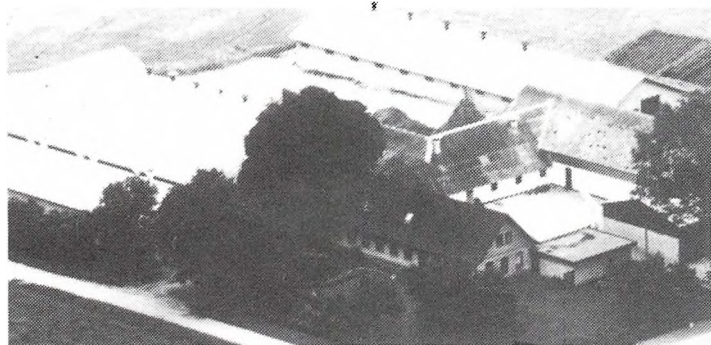

er forpagtet 11 ha. fra "Nielsbogård", desuden slægtsgård i Sandby på 30 ha. og der passes 15 ha. for en søster.

"Kirkebjerggård"s stuehus er opført i 1877 og senere moderniseret, stald er opført i 1974, 2 stalde i 1979 samt 1 stald i 1980, gamle udlænger samt stald er fra 1890. Besætningen består af 150 søer, hvor man selv opfæder alle grisene, desuden er der

opdræt af Fuldblodsheste. Afgrøderne er sukkerroer og ærter. Der er 3 traktorer, 1 mejetærsker, gylletank, gastæt silo samt plansilo for korn, udmugningsanlæg og nødvendige maskiner til gårdens drift. Der er ansat 2 karle på gården.

#### NY BJERGBYVEJ 18, "NYBJERG-GÅRD", 4440 MØRKØV.

HANS CHR. NIELSEN, gårdejer, født d. 18.03.1936, søn af Johs. Nielsen, gift i 1962 med Bente Jensen, født d. 17.02.1940, datter af Lars P. Jensen. Ægteparret har børnene: Morten og Erling.

H.C.N. overtog gården, der har været i slægtens eje i 2 generationer, i 1963 efter sin far.

Sønnen, Morten Nielsen, har siden 1986 haft 1/4 part i gården. Matr. nr. 6a m. fl. Ejendomsskyld 2.200.000. Grundskyld 537.400. Areal 29,05 ha., der er 5 ha. eng. Staldene er opført i 1929, stuehus i 1932 og laden i 1934. Besætningen består af 24 malkekøer samt opdræt. Afgrøderne er sukkerroer og byg. Der er 2 traktorer, 1 mejetærsker, halmpresser, korntøringsanlæg samt kornsilo, plansilo for ensilage og brændefyr. Sønnen Morten hjælper hver dag efter arbejdstid.



#### NYKØBINGVEJ 26, "RØGLEGÅRD", 4440 MØRKØV.

ANNI LARSEN OG BENNY ANDERSEN, gårdejere, født hhv. i 1960 og 1956, gift d. 04.10.1985.

A.L. er medlem af Kvægudvalget samt i bestyrelsen for Jerseyforeningen for Nord/Vestsjælland. Han overtog gården d. 13.06.1988.

Matr. nr. 11a m.fl. Ejendomsskyld 3.800.000. Areal 30,5 ha. og der er forpagtet 30 ha. Stuehus og gamle driftsbygninger er opført i 1900, nye bygninger er fra 1970. Besætningen består af 77 malkekøer af racen Jersey og desuden 130 stk for opdræt. Afgrøderne er brødhvede, raps, maltbyg og sukkerroer. Der er 2 traktorer, ammoniakbehandlingsanlæg, gylletank og 2 plansiloer. Der er 1 fast medhjælper på gården.

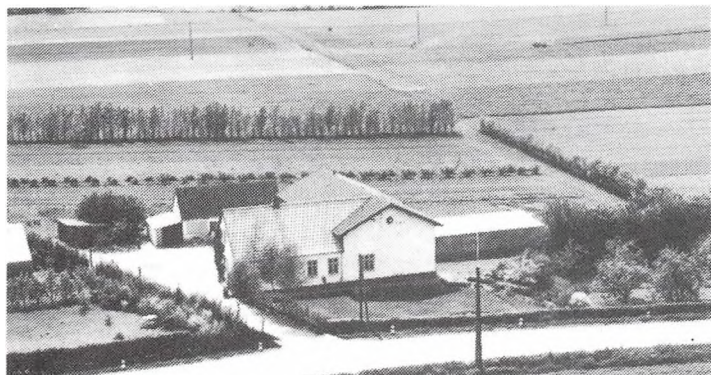

#### NYKØBINGVEJ 29, 4440 MØRKØV.

BENT TERP, parcelist, født d. 03.07.1942, søn af Marinus Peter Terp.

B.T. er cementstøber. Han overtog gården i 1974 efter sin far. Matr. nr. 10e m.fl.. Ejendomsskyld 850.000. Areal 5,5 ha. Bygningerne er opført i 1910 samt nyt svinehus i 1945. Afgrøden består af byg. Der er 2 traktorer på gården.

**NØKKENTVED 26, 4440 MØRKØV.**

ERLING PEDERSEN, gårdejer, født d. 09.10.1942, søn af Villy Pedersen, gift i 1968 med Tove Elisabeth Hermansen, født d. 06.01.1949, datter af Svend Hermansen. Ægteparret har børnene: Pia og Lisa.

T.E.P. arbejder som sygemedhjælper, og E.P. på Orth Plast i Borup.

E.P. overtog gården i December 1974 efter Anna Jeppesen.

Matr. nr. 12m m.fl. Ejendomsskyld 1.100.000. Areal 8,6 ha., hvoraf der er 1 ha. mose. Der er forpagtet 1,5 ha.

De oprindelige bygninger er opført i 1870, men genopbygget i 1976. Afgrøderne er korn og raps. Der er 3 traktorer og 1 mejetærsker på gården, kornet bliver solgt fra marken. Man kører ud med maskiner som maskinstation.

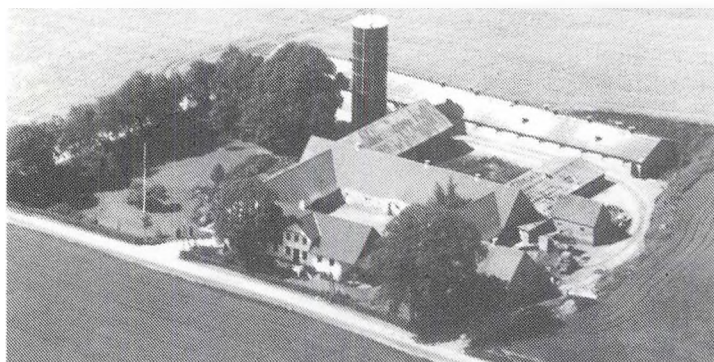

**NØRRESKOVVEJ 1, "SKAMSTRUP MØLLEGÅRD", SKAMSTRUP, 4440 MØRKØV.**

HENNING OG BJARNE BACH. Henning Bach er født d. 9.1.1962, søn af Gudrun og Alfred Bach, Hørve Lammefjord.

Bjarne Bach er født d. 11.11.1958, søn af Gudrun og Alfred Bach, Hørve Lammefjord, gift d. 14.6.1986 med Hanne M. Nielsen, født den 3.11.1960, datter af Elly og

Poul Erik Nielsen. Parret har børnene: Steffen, født den 3.5.1985 og Casper, født den 20.7.1987.

Brødrene overtog gården den 20.7.1989 fra Oluf Boysen Jensen.

Matr. nr. 5a,6d. Ejendomsskyld 3.800.000. Grundskyld 761.000. Areal 47 ha., heraf tilkøbt 20 ha. Der er mose, vildtremiser og gammel mølle.

Stuehuset er opført 1866, gamle avlsbygninger i kampesten, farestald ca. 1960 og svine-stald 1978. Besætningen består af søer, smågrisene opfedes. Salgsafgrøder er raps og sukkerroer. Der er 1 traktor, gylletank og gastæt silo.

**RINGSTEDVEJ 79, "BAKHØJ", 4440 MØRKØV.**

POUL SØRENSEN, gårdejer, født d. 05.10.1922, søn af Aksel Sørensen, gift d. 09.07.1957 med Grethe Larsen, født d. 15.12.1932, datter af Hans A. Larsen.

P.S. er udlært mekaniker. Gården er i 1927 frikøbt fra Torbenfeldt, og P.S. overtog den d. 01.07.1959 efter Julius Rasmussen.

Matr. nr. 4. Ejendomsskyld

550.000. Grundskyld 27.000. Areal 4,8 ha., heraf lidt granplantage. Der er forpagtet 3 ha.

Bygningerne er opført i 1880. Afgrøderne er rug, kartofler samt gran. Der er 3 traktorer, kartoffellæggemaskine samt kornloft.



**RINGSTEDVEJ 81, "VEJMANDSHUSET", 4440 MØRKØV.**

AKSEL VILLY OLSEN, gårdejer, født d. 10.09.1917, søn af Kristian Olsen.

A.V.O. er skovarbejder, han har i 12 år været i sognerådet i Skamstrup, Frydendal Kommune, samt i Menighedsrådet i samme kommune, og har siden 1978 været formand for pensionistforeningen i Mørkøv. Han overtog ejendommen i 1925.

Ejendomsskyld 400.000. Areal 3 ha.

Bygningerne er opført i slutningen af 1800-tallet. Besætningen består af køer og heste. Afgrøden af korn. Der er kornloft.

**RÅDBJERGVEJ 29, 4450 JYDERUP.**

POUL NIELSEN, gårdejer, født d. 16.04.1911, søn af Laurits Nielsen, gift d. 24.11.1936 med Dagny Dorthea Jensen, født d. 18.07.1914, datter af Lars Jensen. Ægteparret har børnene: Vagn, Ove, Ernst, Grethe, Henning og Svend Ole.

P.N. overtog gården d. 01.11.1936 efter Svend Olsen.

Matr. nr. 9b. Ejendomsskyld 1.400.000. Areal 13,3 ha.

Bygningerne er opført i 1827, men senere gennemrestaureret. Besætningen består af søer og fedesvin. Afgrøderne er byg og raps. Der er 2 traktorer på gården. Oprindelig har der været overdrevsmarker med stengærder, som blev fjernet fra 1932 til 1936.

**SKAMSTRUPVEJ 17, "KRISTIANSSÆDE", SKAMSTRUP, 4440 MØRKØV.**

EMIL MADSEN, gårdejer, født d. 25.09.1928, søn af Peter Madsen, gift d. 24.10.1959 med Else Nielsen, født d. 15.02.1933.

E.M. har i perioden 1978 til 1986 været medlem af repræsentantskabet for Kongstedlund Mejeri (Irma). Han overtog gården, der har været i slægtens eje i 2 generationer, i 1955 efter sin mor.

Matr. nr. 13b. Ejendomsskyld 1.050.000. Areal 11 ha.

Stuehus og stald er opført i 1925 og laden i 1942. Besætningen består af RDM og SDM kvæg. Afgrøden af sukkerroer. Der er 1 traktor, plansilo og halmfyr.

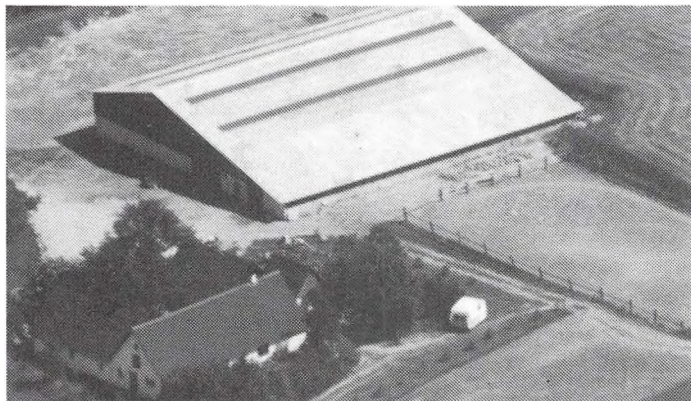

**SKAMSTRUPVEJ 20B, "PETERSMINDE RIDECENTER", 4400 MØRKØV.**

ALEX BIRKSTED, rideskoleejer, født d. 22.12.1952, søn af Peter Birksted, Virum, gift i 1984 med Inge Balsig, født d. 14.02.1958, datter af Knud Balsig, Snertinge. A.B. overtog gården d. 01.02.1979 efter Chr. Jørgensen.

Matr. nr. 11g. Ejendomsskyld 1.320.000. Grundskyld 582.000. Areal 3,7 ha.

Stuehus og gæstehus er opført i 1875, ridehus i 1980 samt stald i 1987. Gården drives som rideskole og stutteri. Der er 1 traktor på gården samt kornsilo.

**SKAMSTRUPVEJ 55, "EGEKJERGÅRD", SKAMSTRUP, 4440 MØRKØV.**

NIELS FRIMANN PEDERSEN, gårdejer, født d. 25.10.1962, søn af Annelise og Bent Andersen, gift d. 15.08.1987 med Lisbeth Tine Nielsen, født d. 01.09.1965, datter af Grethe og Gunnar Nielsen, Mørkøv.

L.T.P. er kontorassistent ved Buffet Kød i Holbæk.

N.F.P. er udlært som smed og er desuden aktiv fodboldspiller i Mørkøv samt i bestyrelsen for Mørkøv KFUM indenfor håndbold. Han overtog ejendommen d. 01.06.1985.

Matr. nr. 6a. Ejendomsskyld 990.000. Grundskyld 231.200. Areal 13,3 ha.

Stuehus og stald er opført omkring 1780, lade, kostald og svinestald i 1880. Afgrøderne består af raps, hvede og byg m/udlægning af rajgræs. Der er 2 traktorer og plansilo m/luft samt halmfyr.



**SKAMSTRUPVEJ 75, "FRYDENSBERG", 4440 MØRKØV.**

KAJ OLSEN, gårdejer, født d. 19.11.1920, søn af Jens Olsen, gift i 1987 med Inger Nielsen, født i 1939, datter af Kresten Nielsen.

K.O. overtog gården i 1961 efter sin far, den har nu været i slægtens eje i 202 år. Matr. nr. 15a m.fl. Ejendomsskyld 1.780.000. Grundskyld 410.000. Areal 34 ha. Stuehuset er opført i 1780'erne, laden i 1929 og stalden i 1934. Afgrøderne er maltbyg og raps. Der er 2 traktorer, 1 mejetærsker, kornsilo samt korntørringsanlæg.



SKAMSTRUPVEJ 83, "LISEHØJ", 4440 MØRKØV.

DAVID ANDERSEN, gårdejer, født d. 09.06.1913, søn af Hans Andersen, gift d. 3.8-.941 med Ida Nielsen, født d. 12.08.1921, datter af Hans Nielsen.

D.A. overtog gården, der har været i slægtens eje i 3 generationer, i 1952 efter sin far.

Matr. nr. 16a m.fl. Ejendomsskyld 1.520.000. Grundskyld 468.900.

Areal 30,8 ha., heraf tilkøbt 15 ha. Der er ca. 2 tdl. mose.

Stuehuset er opført i 1790, udlænger i 1916 og 1930. Besætningen består af 30 malkekøer samt opdræt. Afgrøderne er byg, græs, foderroer samt majs. Der er 2 traktorer, 1 mejetærsker, kornsiloer, kornmagasin og tørreri. Gården er udflyttet i 1790, og frikøbt fra Torbenfeldt i 1916.

SKAMSTRUPVEJ 87, "VINSØ-GÅRD", 4440 MØRKØV.

HELGE SØRENSEN, gårdejer, født d. 09.02.1937, søn af Svend Sørensen, gift i 1964 med Ruth Margrete Jensen, født d. 25.04.1938, datter af Henry Jensen. Parret har børnene: Leni og Lone.

H.S. overtog gården d. 01.04.1964 efter Valdemar Pedersen.

Matr. nr. 9c m.fl. Ejendomsskyld

2.200.000. Grundskyld 560.700. Areal 30,9 ha. Der er forpagtet 11 ha. i Mørkøv.

Stuehuset er opført i 1954. Besætningen består af 52 malkekøer samt opdræt af racerne Jersey og RDM. Afgrøderne er byg, majs og græs. Der er 3 traktorer, 1 mejetærsker, 1 rendegraver, gastæt silo, og gylletank er under opførelse.

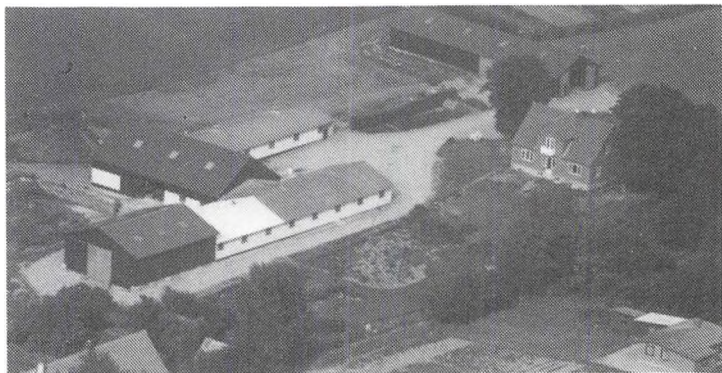

SKAMSTRUPVEJ 93, "KILDEGÅRD", SKELLINGSTED, 4440 MØRKØV.

MOGENS STENBÆK, gårdejer, født i 1920, søn af Karen og Anton Stenbæk, gift i 1946 med Anna Kristine Olsen, født i 1920, datter af Johanne og Otto Olsen. Parret har børnene: Helge, Bertil, Thorkild og Jens.

Ægteparret har i tiden 1955 til 1975 begge været i Menighedsrådet i Skamstrup Frydendal, hustruen endvidere fra 1982 til 1989. M.S. overtog gården i 1951 efter Lars Kristensen, gården er udstykket fra Tordenfeldt, hvor den var fæstegård, men frikøbt i 1901.

Matr. nr. 8a. Areal 20 ha.

Stalden er opført i år 1900, stuehus i 1920, men de resterende bygninger er af ældre dato. Besætningen består af køer af racen RDM. samt svineavl, man har haft heste på gården indtil 1954. Afgrøderne er frø samt hvid- og rødkløver. Der er 1 traktor, 1 mejetærsker og 1 selvbvinder på gården. Man beskæftiger 1 daglejer i høsttiden.

SKAMSTRUPVEJ 118, "ÅMOSEGÅRD", 4440 MØRKØV.

JENS STENBÆK, gårdejer, født i 1959, søn af Anna og Mogens Stenbæk, gift i 1985 med Anette Ohrt, født i 1959, datter af Karen og Stefan Ohrt. Ægteparret har børnene: Heide og Jeppe.

A.O. er sygeplejerske.



Jens Stenbæk er i bestyrelsen for Landboforeningen i Holbæk og er folketingskandidat for V.U. i Slagelse. Han overtog gården d. 01.01. 1987, efter i 4 år at have drevet den sammen med sin far. Matr. nr. 1 og 1a m.fl. Areal 60 ha., hvoraf der er tilkøbt 8 ha. fra Niels Juul, ca. 15 ha. i 1972 og ca. 5 ha. fra Frede Andersen. Stuehuset er opført i 1968 samt stalden der er opført som løs-

driftsstald. Besætningen består af 50 malkekøer af racerne RDM og SDM, hvorfra man nu starter en levering af økologisk mælk til Slagelse M.D. Der er 3 traktorer, 1 mejetærsker, gylletank, markvandingsanlæg, plansilo for opbevaring af 1000 tdr. korn samt plansilo for ensilage. Der er ansat 1 medhjælper til pasning af køerne.

**SKOVLYVEJ 8, FRIHEDEN, 4440 MØRKØV.**

HANS JENSEN, gårdejer, født d. 15.06.1951, søn af Karl Jensen, gift d. 16.06.1984 med Dorthe Nielsen, født d. 27.05.1961, datter af Leif Nielsen. Parret har sønnen Thomas.

D.J. har været ansat på Carmen. H.J. overtog gården, der har været i slægtens eje i 2 generationer, i 1977 fra sin far.

Matr. nr. 17e m.fl. Ejendomsskyld 780.000. Grundskyld 162.000. Areal 12 ha., heraf tilkøbt 3,5 ha. Der er forpagtet 7 ha.

Stuehuset er opført i 1956, kostald i 1910, kalvestald i 1977 og lade i 1981. Besætningen består af 18 stk. RDM-køer samt opdræt, hvor stambesætningen er fra 1908, desuden er søer, hvorfra pattegrisene sælges. Afgrøderne er til eget forbrug. Der er 2 traktorer, 1 mejetærsker, ballepresser, roeoptager kornmagasin og plansilo for ensilage. Der er gennemblæsningsanlæg på gården.



**SØRNINGEVEJ 4, "KØLLEMOSÉGÅRD", KAJEMOSE, 4450 JYDERUP.**

KNUD NIELSEN, gårdejer, født d. 21.05.1940, søn af Hans Nielsen.

K.N. overtog gården d. 14.03.1973 efter Axel Nielsen.

Matr. nr. 3a. Ejendomsskyld 1.200.000. Grundskyld 146.300. Areal 10,4 ha.

Bygningerne er opført i 1905. Besætningen består af Jersey køer. Der er 2 traktorer, markvandingsanlæg og 2 siloer for opbevaring af ensilage.

**SØRNINGEVEJ 5, "FREDENSGÅRD", 4450 JYDERUP.**

MOGENS HARTUNG NIELSEN, gårdejer, født i 1917, søn af Laurits Hartung Nielsen.

M.H.N. overtog gården d. 11.06.1957 efter sin far.

Jorden er på 4. generation, den blev købt i 1826 af M.H.N's oldefar.

Matr. nr. 6c og e. Ejendomsskyld 1.140.000. Grundskyld 350.000. Areal 25,8 ha.

Bygningerne er opført i 1916. Besætningen består af 5 stk. kvæg af racen Jersey + opdræt. Afgrøden er raps. Der er 2 traktorer, 1 mejetærsker samt plan- og tårnsilo for opbevaring af korn.

**SØRNINGEVEJ 6, "POULSMINDE", KAJEMOSE, 4450 JYDERUP.**

LEOPOLD KRUHØFFER, gårdejer, født d. 22.11.1935, søn af Hjalmar Kruhøffer, gift d. 06.06.1964 med Dagny M. Nielsen, født d. 16.08.1937, datter af Hans Nielsen. D.M.K. er sygeplejerske.

L.K. overtog gården i 1964 efter Poul Poulsen.

Matr. nr. 3c m.fl. Ejendomsskyld 1.400.000. Grundskyld 250.000. Areal 19 ha., heraf

tilkøbt 7 ha. Der er forpagtet 5 ha.

Bygningerne er opført i tiden 1870 til 1926. Besætningen består af grisesøer. Afgrøderne er raps, byg og hvede. Der er 1 traktor, gylletank, kornsilo og halmfyr.

#### SØRNINGEVEJ 8, 4450 JYDERUP.

RITA ARLETH, gårdejer, født d. 5.7.1951, datter af Ida og David Andersen, gift d. 6.12.1980 med John Arleth, født d. 13.4.1948, søn af Metha og Hartvig Arleth.

R.A. overtog gården den 1.12.1983 fra Børge J. Rasmussen.

Matr. nr. 5b. Ejendomsskyld 1.330.000. Grundskyld 372.400. Areal ca. 20 ha., heraf ca. 0,5 ha. skov. En del er forpagtet.

Bygningerne er opført 1906. Planteproduktionens salgsafgrøder er hvede, rug, raps og roer. Der er 3 traktorer, 1 mejetærsker og 2 kornsiloer.



og græs. Der er 1 traktor på gården, kornet opbevares på gammel facon og tærskes efterhånden.

#### SØRNINGEVEJ 11, "KORSMOSE-GÅRD", BROKØB, 4440 MØRKØV.

ELI LARSEN, gårdejer, født d. 27.02.1933, datter af Gina og Edvard Bonde, gift i 1956 med Herman Peter Larsen, født d. 25.12.1918, død d. 16.11.1971. Ægteparret har børnene: Jens Peter, Lars, Jens og Erik.

Ejendommen blev overtaget i 1962, efter at H.P.L. havde

forpaget den siden 1954, gården var på daværende tidspunkt på ca. 36 ha., i 1972 frasolgte man ca. 6 ha. mose. Gården har været i H.P.L.'s slægt gennem 6 generationer. Matr. nr. 5a. Ejendomsskyld 2.000.000.

Stuehuset er opført i 1700-tallet og laden i 1929. Afgrøderne er korn, raps og frø. Der er 1 traktor og halmfyr. E.L. har med sine 4 sønners hjælp videredrevet gården indtil 1980, hvor jorden blev bortforpagtet til sønnen Hans, som også driver en gård i Jernløse Kommune.



#### SØRNINGEVEJ 14, SØRNINGE, 4440 MØRKØV.

ANNE LISE PEDERSEN, gårdejer, født d. 05.09.1936, gift d. 02.09.1961 med Bent Pedersen, født d. 31.10.1935.

Ægteparret har børnene: Niels, Knud og Flemming.

B.P. passer også en minkfarm og er medlem af Menighedsrådet i Skamstrup samt i bestyrelses for

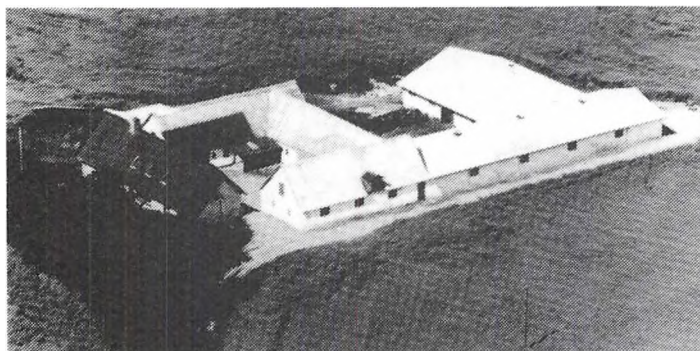

Venstres Vælgerforening i Tornved.

A.L.P. arbejder på en brødfabrik. Hun overtog gården i 1970 efter Jens Pedersen. Matr. nr. 9. Ejendomsskyld 1.200.000. Grundskyld 373.200. Areal 14,3 ha., hvoraf 0,5 ha er plantage og 2 ha. er mose og vej.

Stuehuset er opført ved århundrede skiftet, men gennemmoderniseret i 1975, stald er opført i 1914 og yderligere 2 stalde i 1976 og 1978. Besætningen består af svineavl. Afgrøderne er korn og raps. Der er 2 traktorer og 1 mejetærsker samt div. maskiner til brug for landbruget, kornsilo, tårnsilo, plansilo med luft samt halmfyf.



SØRNINGEVEJ 15, HOBJERG-GÅRD", SØRNINGE, 4440 MØRKØV.

SIGGA OLSEN, født d. 25.01.1909, gift d. 01.03.1933 med Harry Olsen, født d. 27.06.1905, død d. 15.12.1984. Ægteparret har 4 børn.

Af tillidshverv kan nævnes, i bestyrelsen for Mejeriet, medlem af Sognerådet i Skamstrup/Frydendal fra 1950 til 1954, samt

medlem af Venstreforeningen. Gården blev overtaget d. 01.02.1933 efter Salomon Jørgensen. Matr. nr. 2a. Areal 24,8 ha. Jorden er forpagtet af sønnen Rud Olsen, Fjordgården i Svinninge.

Stuehuset er opført i 1770, og udhusene er genopført i 1940 efter brand. Afgrøderne er korn og raps. Der er 2 traktorer, 1 mejetærsker og kornsilo.

SØRNINGEVEJ 17, "SKOVMOSE-GÅRD", SØRNINGE, 4440 MØRKØV.

HENRIK STEENSEN KRYGER, gårdejer, født d. 28.03.1964, søn af Knud Kryger, gift d. 21.05.1988 med Anne Connie Karlsen, født d. 20.02.1964, datter af Frede Karlsen. Ægteparret har sønnen Lasse.

A.C.K. er uddannet køkkenassistent, men arbejder nu som medhjælpende hustru.

H.S.K. er udlært smed og arbejder som smedesvend i Kalundborg. Han overtog gården d. 01.03.1988 efter Hans Kristian Nielsen.

Matr. nr. 3a m.fl. Ejendomsskyld 1.500.000. Areal 24,4 ha., heraf 1 ha. skov. Stuehuset er opført i 1908, stald 1947, og derudover en stald af ældre dato, der forefindes staklade af træ. Besætningen består af hobbydyr. Afgrøderne er hvede, byg og raps. Der er 2 traktorer samt div. landbrugsmaskiner til brug for landbruget på gården, desuden forefindes 4 Kongskilde tårnsiloer til 1200 tdr. korn.

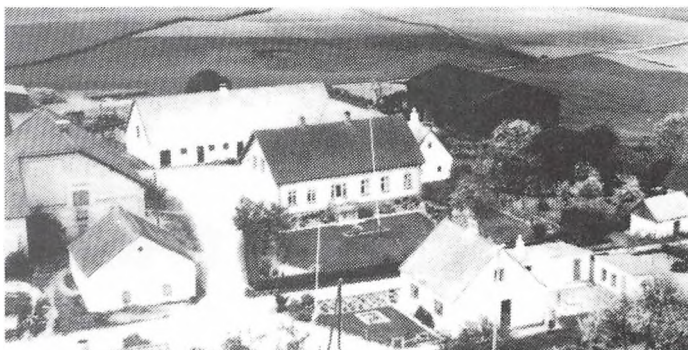

SØRNINGEVEJ 20, "KRAGDYSE-GÅRD", SØRNINGE, 4440 MØRKØV.

JENS NIELSEN, gårdejer, født d. 25.03.1920, søn af Kristian Nielsen.

J.N. overtog gården, der har været i slægten i 4 generationer, i 1963 efter sin far.

Matr. nr. 4a og 4b. Ejendomsskyld 1.700.000. Areal 29 ha.



Stuehuset er opført i 1700-tallet og udbygningerne er fra 1895. Besætningen består af slagtegrise af racerne Landrace, Yorkshire, Duroc og LY. Afgrøden er raps. Der er 2 traktorer, 1 mejetærsker, kornsiloer og udmugningsanlæg.



SØRNINGEVEJ 22, "HOLMEGÅRD",  
4440 MØRKØV.

KNUD HOLMEGÅRD JENSEN, gårdejer, født d. 07.10.1936, søn af Oluf Holmegård Jensen, gift d. 23.09.1962 med Kirsten Nielsen, født d. 24.04.1939, datter af Kristen Schmidt Nielsen.

K.H.J. er Vicepolitikommissær i København. Han overtog gården, der har været i slægtens eje i 3. generationer, i 1977 efter sin far.

Matr. nr. 5a. Ejendomsskyld 2.000.000. Grundskyld 555.400. Areal 32,2 ha., heraf 1,5 ha. skov og 1,5 ha eng.

Stuehuset er opført i 1985, udlænger 1951, maskinhal 1952 og lade i 1912. Afgrøderne er korn, frø og raps. Der er 2 traktorer, 1 mejetærsker og plansilo.

SØRNINGEVEJ 51, SKAMSTRUP,  
4440 MØRKØV.

IDA JØRGENSEN, gårdejer, født d. 29.1.1931, datter af Peter Kiskegård, gift i 1955 med Erik Jørgensen.

I.J. overtog gården, der har været i slægtens eje i 2 generationer, i 1955 efter sin far.

Matr. nr. 9a m.fl. Ejendomsskyld 1.140.000. Grundskyld 258.900. Areal 17 ha.

Bygningerne er opført i 1740, svinehuset i 1964. Besætningen

består af 5 fedetyre. Afgrøderne er maltbyg, hvede og vinterraps. Der er 1 traktor, 1 mejetærsker, kornsiloer og kombify for genvindingsvarme. Man benytter en ung medhjælper 8 timer om ugen.

En høj ved navn "Rakkerknøsen" har hørt under gården indtil 1901, hvor gården blev delt. Man har en formodning om, at gården tidligere hed "Rakkegården".

TORNVED BYVEJ 3, "VÆNGEGÅRD", TORNVED, 4450 JYDERUP.

CARL ANTON JEPSEN, gårdejer, født d. 08.07.1938, søn af Anton Jepsen, gift d. 07.01.1967 med Ingeborg Bjergsted, født d. 14.07.1941, datter af Niels Bjergsted. Ægteparret har børnene: Mette og Anne.

C.A.J. er personalechef ved Danstein A/S i Jyderup. Han overtog gården i 1976 efter Holbæk Amts Indkøbsforening.

Matr. nr. 7a m.fl. Ejendomsskyld 1.160.000. Grundskyld 320.000. Areal 17 ha.

Bygningerne er opført i 1947 og en lade i 1979. Afgrøderne er maltbyg og rug. Der er 1 traktor på gården.

TORNVED BYVEJ 11, "SALOMONSMINDE", 4450 JYDERUP.

PREBEN JENSEN, gårdejer, født d. 18.02.1930, søn af Hans P. Jensen, gift d. 04.11.1961 med Esther Christiansen, født d. 15.10.1933, datter af Herman Christiansen.

P.J. er formand for Mejeriet, medlem af Venstreforeningen, medlem af Skolekommissionen og medlem af Menighedsrådet. Han overtog gården, der har været i slægtens eje i 4 generationer, i 1961 efter sin far.

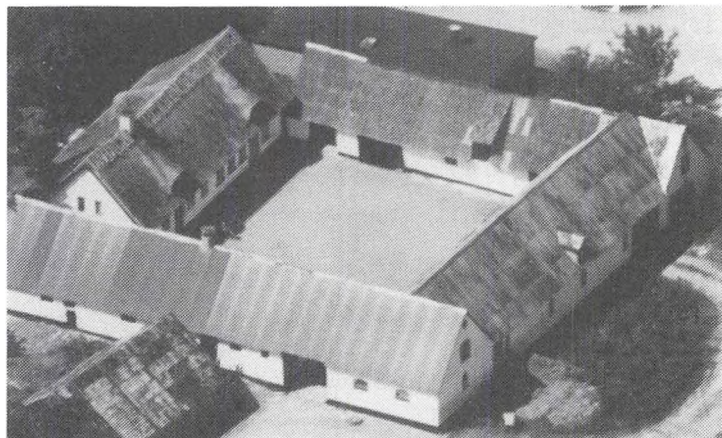



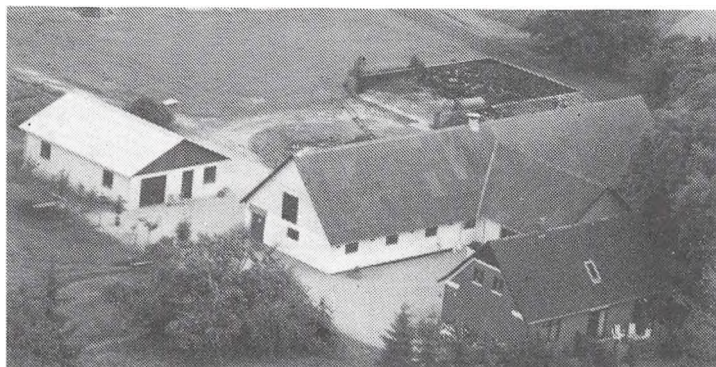

Matr. nr. 7d m.fl. Ejendomsskyld 1.300.000. Grundskyld 260.000. Areal 15,5 ha., heraf tilkøbt 4 ha.

"Salomonsminde"s stuehus er opført i 1918, udlænger i 1972 og maskinhus 1982. Besætningen består af 25 malkekøer, 18 ungkreaturer og 15 tyre kalve af racen SDM. Der er 3 traktorer, kornloft og plansilo for ensilage på gården.

TORNVED BYVEJ 15, "SKOVGÅRDEN", 4450 JYDERUP.

LEIF PETERSEN, gårdejer og entreprenør, født d. 04.07.1948, søn af Karl Petersen, gift i 1978 med Lone Kristiansen, født d. 08.07.1953, datter af Ejvind Kristiansen.

L.K. passer regnskabet.

L.P. arbejder som entreprenør og driver maskinstation, han er formand for K.F.U.K. & M. samt i Brandkommissionen. Han overtog gården, der har været i slægtens eje i 2 generationer, d. 01.08.1988 efter sin far.

Matr. nr. 4a m.fl. Ejendomsskyld 1.470.000. Grundskyld 277.400. Areal 13,5 ha. Der er forpagtet 35 ha.

Stuehuset er opført i 1907, men senere restaureret. Afgrøderne består af byg, ærter samt fabriksroer. Der er 10 traktorer, 2 mejetærskere, slamsuger, spulevogne, halmpressere, rendegraver og skårlægger. Der beskæftiges 4 medhjælpere i sæsonen.



170.700. Areal 6,6 ha., heraf beplantet grushøj.

Stuehus og 3 staldlænger er opført i 1909 og lade 1954. Jorden er delvis bortforpagtet. Besætningen består af får af racen Texel. Der er 1 traktor.

VESTVEJEN 4, "ÅGÅRDEN", STIGS BJERGBY, 4440 MØRKØV.

EGON HOLST NIELSEN, gårdejer, født i 1920, søn af Holger Nielsen, gift i 1949 med Gerda Hansen, født i 1930, datter af Peter Hansen.

E.H.N. overtog gården i 1969 efter Poul Christensen.

Matr. nr. 9a. Ejendomsskyld 2.100.000. Areal 23 ha.

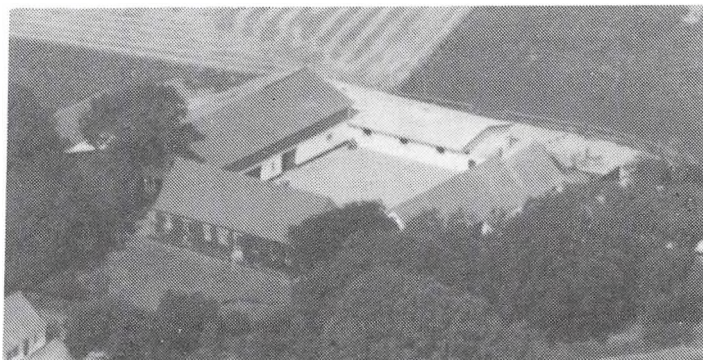

TVEDE 5, "BAKKELY", 4440 MØRKØV.

PETER KRISTIANSEN,, inspektør, født d. 3.1.1954, søn af K.J. Kristiansen, gift d. 15.9.1985 med Helle Hartvig Hansen, datter af Børge Hansen.

H.H.H. er hjemmegående.

P.K. overtog gården d. 1.6.1989 fra Helge Madsen.

Matr. nr. 7f m.fl. Grundskyld

Bygningerne er opført omkring år 1900. Besætningen består af 90 søer. Afgrøderne er byg og sukkerroer. Der er 1 traktor og 1 mejetærsker samt plantørringsanlæg for korn. Man benytter husbondafløser i ferier.



VESTVEJEN 16, STIGS BJERGBY, 4440 MØRKØV.

AKSEL NIELSEN, gårdejer, født d. 25.08.1929, søn af Karl Valdemar Nielsen, gift med Lilian Krag født d. 27.03.1936, datter af Eggert Krag.

L.K. er butiksslagter.

A.N. arbejder som reparatør på Roskilde Amtssygehus. Han overtog gården i 1982 efter Harry Holmegård Christensen.

Matr. nr. 26a m.fl. Ejendomsskyld 1.320.000. Grundskyld 215.300. Areal 12,1465 ha., heraf ca. 3 ha. eng.

Staldbygningerne er opført i 1842, svinehus og lade i 1906, den oprindelige beboelse opført ca. år 1800 og nyt stuehus i 1924. Afgrøderne er raps, hvede og maltbyg. Der er 1 traktor, 1 mejetærsker, gylletank, kornloft og kornsilo.

Pr. 01.01.1990 overtager økonomiassistent Steen Schøldberg gården. S.S. er født d. 06.04.1950 og er søn af Stig Schøldberg, gift d. 22.06.1974 med Lis Løvner, født d. 13.03.1952, datter af Niels Løvner. S.S. arbejder som økonomiassistent og L.L. som overassistent.

VESTVEJEN 25, STIGS BJERGBY, 4440 MØRKØV.

POUL OLSEN, gårdejer, født d. 23.01.1919, søn af Peder Chr. Olsen, gift d. 26.05.1947 med Ebba Johannesen, født d. 23.01.1923, datter af Jens Johannesen. E.J. har været dagplejemor. P.O. overtog gården i 1955 efter sin far.

Matr. nr. 26b m.fl. Ejendomsskyld 950.000. Grundskyld 282.400.

Areal 16,5 ha., der er bortforpagtet 24 tdr. land.

Bygningerne er opført i 1853, stald og maskinhus i 1924. Afgrøden består af maltbyg. Der er 1 mejetærsker, 1 traktor, plansilo til korn samt tårnsilo til ensilage.

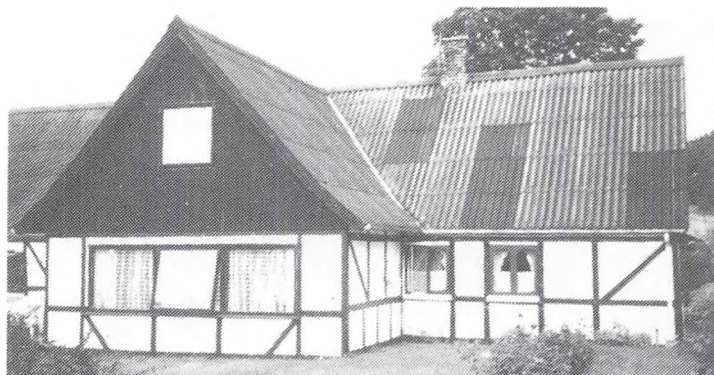
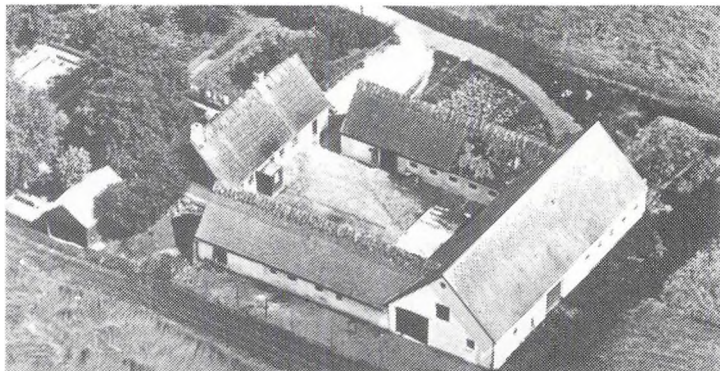

ÅMOSEVEJ 8, RØNNEKILDE, 4450 JYDERUP.

FOLKE KILDEGÅRD, gårdejer, født d. 09.08.1911, søn af Laurits Kildegård, gift i 1951 med Signe Rønne, født d. 09.09.1919, datter af Peter Lund Rønne.

F.K. overtog gården i 1951 efter Lars K. Nielsen.

Matr. nr. 3d. m.fl. Ejendomsskyld 700.000. Grundskyld 240.000. Areal 11 ha. Jorden er nu bortforpagtet.

Bygningerne er opført i 1780. Der er 1 traktor på gården.

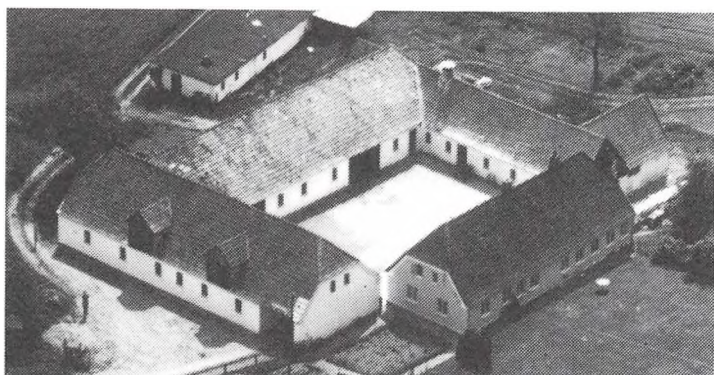

ÅMOSEVEJ 10, "OVES MINDE", RØNNEKILDE, 4450 JYDERUP. HELGE EMIL ENGTOFT LARSEN, gårdejer, født d. 28.01.1952, søn af Emil Larsen, samlever med Lisbeth Filthuth, født d. 27.12.1956, datter af Svend Åge Filthuth.

L.F. er afdelingsleder ved Bjergsted Kommune.

H.E.E.L. er skovarbejder. Han overtog gården d. 1.1.1981 efter

sin far, nuværende ejer er 5. generation.

Matr. nr. 7a m.fl. Ejendomsskyld 1.100.000. Grundskyld 410.000. Areal 15 ha. Der er forpagtet 51,4 ha.

Bygningerne er opført i 1790, stald i 1926 og laden i 1970. Besætningen består af fedekvæg og ammekøer. Afgrøderne er maltbyg, raps og fabriksroer. Der er 3 traktorer, 1 mejetærsker, plansilo for korn, ensilageopbevaring samt korntørringsanlæg.

ÅMOSEVEJ 22, "SØGÅRD", KAJEMOSE, 4450 JYDERUP.

LEIF JØRGENSEN, gårdejer, født d. 26.01.1939, søn af Emil Jørgensen, gift i 1965 med Bente Johansen, født d. 13.12.1940, datter af Ejlf Johansen.

B.J. er hjemmehjælper.

L.J. arbejder som portør. Han overtog gården i 1967 efter sin far, nuværende ejer er 3. generation på gården.

Matr. nr. 5 m.fl. Ejendomsskyld 2.150.000. Grundskyld 490.000. Areal 46,5 ha., heraf tilkøbt 4,5 ha. i 1970.

Bygningerne er opført i 1905, svinehuset i 1970 og laden i 1989. Afgrøderne består af maltbyg, vårraps, hvede og rug. Der er 2 traktorer, 1 mejetærsker og kornsiloer.

ÅMOSEVEJ 53, "VALHOLTGÅRDEN", BROKØB, 4450 JYDERUP.

BRUNO PETERSEN OG EJNAR PETERSEN, gårdejere.

E.P. er født d. 06.03.1918, og søn af Kristian Petersen. B.P. er født d. 13.04.1946, og søn af Ejner Petersen. E.P. blev i 1943 gift med Grethe Mogensen, født d. 07.05.1919, datter af Ole Mogensen.

Ejendommen blev i 1970 overtaget efter Knud Hansen.

Matr. nr. 4a m.fl. Ejendomsskyld 3.800.000. Grundskyld 720.000. Areal 74,2 ha., heraf tilkøbt 27 ha. Der er ca. 1,5 ha. eng og 1 ha. skov. Derudover er der forpagtet 12 ha. Bygningerne er opført i 1868 og laden i 1986. Besætningen består af fedekvæg, lidt heste samt 300 slagtesvin. Afgrøderne er maltbyg, hvede og sukkerroer. Der er 4 traktorer, 1 mejetærsker, roesåmaskine, fræser, aljebeholder, kornsiloer og korntørringsanlæg.

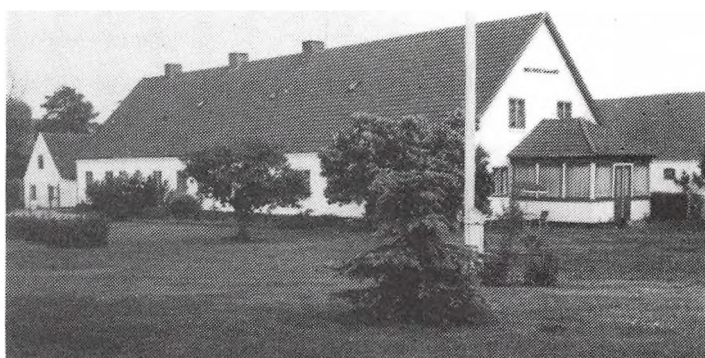

ÅMOSEVEJ 66, "STUBBJERG GÅRD", BROKØB, 4450 JYDERUP.

KNUD JØRGENSEN, gårdejer, født d. 12.05.1939, søn af Peter Jørgensen. K.J. overtog gården i 1972 efter sin far, nuværende ejer er 3. generation på gården.

Matr. nr. 4a m.fl. Ejendomsskyld 1.100.000. Grundskyld 280.000. Areal 20,1 ha., heraf udligger 10 ha. med anden beplantning.

Bygningerne er opført i 1810 og svinehuset i 1974. Besætningen består af malkekøer, søer og fedesvin. Afgrøderne er sukkerroer og byg. Der er 2 traktorer, 1 mejetærsker, gennemblæsningsanlæg samt kornsilo.

ÅMOSEVEJ 68, "SKELDAL", BROKØB, 4440 MØRKØV.

POUL RASMUSSEN, tømrermester.

P.R. overtog gården i 1985 efter Holbæk Maskinsnedkeri A/S.

Matr.nr. 7a. Areal 18,5 ha., som er tilplantet med grankultur.

De oprindelige bygninger er opført omkring 1900, men er gennemrestaureret i 1985, nyt stuehus er opført i 1987, værksted og pakkerum er under opførelse. På gården er traktor samt jordvarmeanlæg.

## TRUNDHOLM KOMMUNE

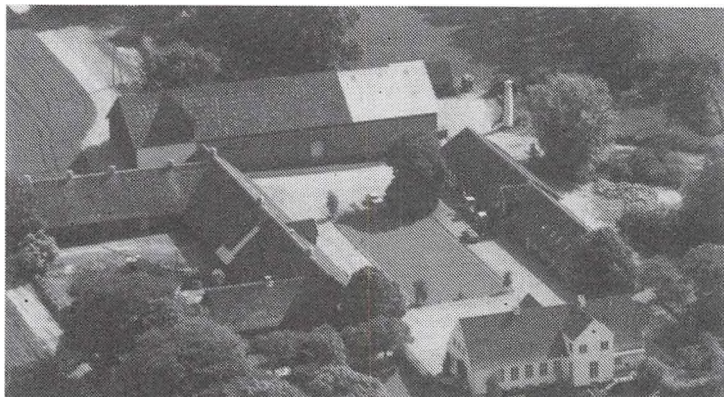

BORREVANGSVEJ 1, "BORREVANG", 4573 HØJBY.

TORBEN KLESTRUP HANSEN, proprietær, født d. 14-9-1945, søn af Edith og Poul Klestrup Hansen, gift d. 16-9-1967 med Merete Ladefoged, født d. 3-6-1947, datter af Ellen og Arild Nielsen.

M.L. er lærer.

T.K.H. er næstformand i Landboforeningen og formand for planteavlssudvalget.

T.K.H. overtog gården d. 1-4-1982 fra Reinhold Dörffer.

Matr. nr. 1a, 1b, 5a, 6a. Ejendomsskyld 6.500.000. Grundskyld 2.400.000. Areal 150 ha. + 55 ha. på "Bolbjerggård", som han ligeledes ejer, ialt 205 ha. Der er 4 ha. med mosehuller og hegn.

Stuehuset er opført 1933/34, stenlade 1853, nyt maskinhus 1987, ny lagerhal 1989 og de andre avlsbygninger 1933/34.

Salgsaf grøder er ærter, raps, frøgræs, maltbyg og fremavls-korn. Der er 3 traktorer, 1 mejetærsker, 1 specialmaskine m.m., kornopbevaring for 12.000 tdr. korn, 2 plansiloer, storballe halmfyr, og gennemløbstørreri. Der er ansat 1 fodermester. I 1990 mageskiftedes 30 ha. mod 30 ha. i det tidligere Højby Sø. Endvidere ejes og drives "Bolbjerggård" i Vig.



EGEBJERGVEJ 233, "KIKHØJ", 4500 NYKØBING SJ.

PER ANDERSEN, gårdejer, født d. 12-8-1956, søn af Valter Andersen, samlever med Sanne Christensen, født d. 27-7-1958, datter af Julius A. Nielsen.

P.A. er maskinarbejder. Han overtog gården d. 1-3-1990 fra Hans Ole.

Ejendomsskyld 675.000. Areal 4000 m<sup>2</sup>.

Bygningerne opført i 1980'erne. Besætningen består af høns af racen Hvid Italiener.

EGEBJERGVEJ 239, "SKOVSMINDE", 4500 NYKØBING SJ.

THORKILD LARSEN, gårdejer, født d. 23-10-1924, søn af Peter Larsen, gift d. 23-10-1959 med Ruth Pedersen, født d. 12-6-1926, datter af Niels Peter Pedersen, Fårevejle. Parret har datteren Anne Marie.

Gården har været i R.L.s slægts eje i 4 generationer. T.L. overtog den i november 1962 fra Niels Peter Pedersen.

Matr. nr. 2c. Ejendomsskyld 1.090.000. Grundskyld 297.900. Areal 18,2 ha., heraf tilkøbt 5,5 ha. Der er 0,55 ha. skov.



"Skovminde"s stuehus er opført ca. 1866, svinehus 1926 og lade 1972. Gården nedbrændte i 1917. Besætningen består af 4 Frederiksborgerheste og 1 pony, 3 ammekøer, 5 søer og 100 smågrise. Salgsafgrøde er lucerne til fabrik. Der er 3 traktorer, 1 mejetærsker, tårnsilo med tørreri samt olie- og træfyrr. Gården er udstykket fra "Graftebjerg".

EGEBJERGVEJ 285, "OVREBJERG-GÅRD", ABILDØRE, 4560 VIG. LARS BENT RATHMANN SØRENSEN, mekaniker, født d. 7-6-1948, søn af Kirsten Petersen og Hans Bernthard Sørensen, gift d. 26-11-1977 med Lene Jacobsen, født d. 2-6-1954, datter af Else Pedersen og Niels Hedemand Jacobsen. Parret har børnene: Maria, født d. 16-4-1978 og Maya, født d. 30-5-1983.

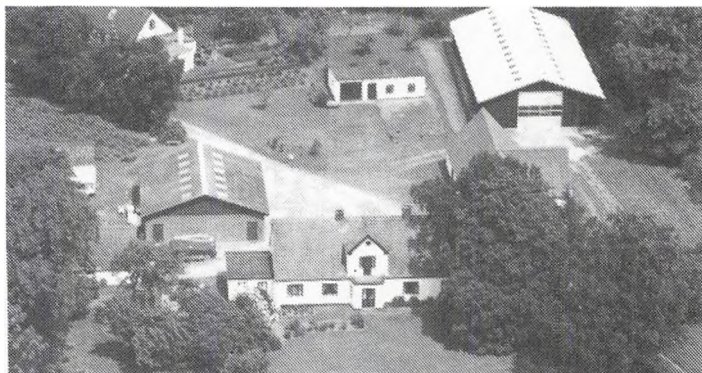

L.J. er assistent.

L.B.R.S. er mekaniker, han har værksted på gården. Han overtog gården d. 1-4-1982 fra Hans Bernthard Sørensen.

Matr. nr. 7a. Ejendomsskyld 1.900.000. Grundskyld 330.000. Areal 17,8 ha., heraf tilkøbt 2,2 ha., som var frasolgt gården i 1924. Der er mose og der er forpagtet 3,5 ha.

Stuehuset opført 1877, istandsættelse påbegyndt 1989, lade opført 1827 og restaureret 1965, svinestald 1777, hønsehus 1957, værkstedsbygning 1984 og maskinhal 1988. Planteproduktionens salgsafgrøder består udelukkende af byg, hvede og raps. Der er 2 traktorer, 1 mejetærsker og planlager med ventilationsanlæg.

EGEBJERGVEJ 306, "EGEBJERGGÅRD", 4500 NYKØBING SJ.

BIRGITTE KJØLLER, GORM, FOLMER og EBBE LUND ANDERSEN.

B.K. er født d. 11-1-1936, G.L.A. d. 6-7-1922, F.L.A. d. 5-12-1923 og E.L.A. er født d. 12-12-1927.

De overtog gården d. 1-1-1978 fra forældrene Gerda og Hjalmar Lund Andersen. Gården har været i slægtens eje i 2 generationer.

Matr. nr. 4a m.fl. Ejendomsskyld 2.510.000. Grundskyld 879.600. Areal 54,5 ha.

Stuehuset er opført i 1700-tallet, ko-, svine- og hestestald opført 1871, lade 1868, maagasinhus, hvor der var mejeri i den ene ende, opført 1873. Planteproduktionens salgsafgrøder består af vinter- og maltbyg, hvede og raps. Der er 4 traktorer, 1 mejetærsker og tårnsilo med tørreri og transportør.

EGEBJERGVEJ 340, "RASENHØJ", 4560 VIG.

VIGGO KRISTENSEN, husmand, født d. 11-3-1943, søn af Ejvind Kristensen, gift d. 24-4-1965 med Doris Hansen, født d. 12-6-1947, datter af Hermand Hansen. Parret har børnene: Søren, født d. 8-4-1965 og Susanne, født d. 11-5-1967.

V.K. er bestyrelsesmedlem i Egebjerg Skytteforening. Han overtog gården d. 15-2-1966 fra Johannes Olsen.

Matr. nr. 3g. Ejendomsskyld 1,4 ha. Grundskyld 86.000. Areal 5,0 ha. Der er forpagtet 11 ha.

Stuehuset er opført 1933 og tilbygget med vinkel i 1941, slagtehus 1941 og svinehuse 1972, 1982 og 86. Besætningen består af 120 søer, der sælges 2.000 smågrise årligt. Salgsafgrøden er raps. Der er 2 traktorer, 1 mejetærsker og netsilo.

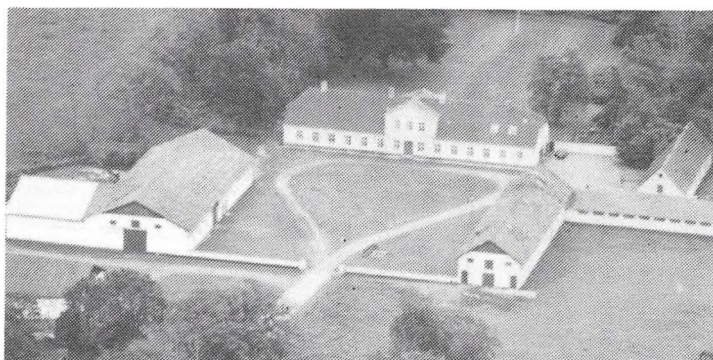

ELLINGEVEJ 51, "ELLINGE HOVEDGAARD", 4573 HØJBY.

JAN ANVORTH PETERSEN, direktør, født d. 9-11-1939, søn af Tove og Willy Anvorth Petersen, gift d. 26-12-1977 med Anne Milan-Petersen, født d. 21-9-1952, datter af Birthe og Alfred Milan-Petersen. Parret har børnene: Christine, født d. 16-5-1976, Rasmus, født d. 27-9-1985 og Mads, født d. 13-10-1987.

A.M.P. er sygeplejerske.

J.A.P. driver møntvask- og servicevirksomhed. Han overtog gården d. 1-4-1988 fra Erik Poulsen.

Matr. nr. 1a, 2a, 2z m.fl. Ejendomsskyld 4.308.400. Grundskyld 942.800. Areal 116 ha., heraf 14 ha. eng.

Hovedbygningen er opført i 1846, de øvrige bygninger er opført i perioden 1900-1970. Besætningen består af Hereford kvæg. Salgsafgrøder er korn, frø, sukkerroer og raps. Der er 2 traktorer, kornsilo og silo til ensilage. Der er en bestyrer på gården.

ESKILDSTRUPVEJ 1, "BLANKEBJERGGÅRD", 4560 VIG.

JOHANNES JENSEN, gårdejer, født d. 3-7-1922, søn af Laurits Jensen, gift d. 14-9-1957 med Anne Marie Pedersen, født d. 18-7-1924, datter af Johannes Pedersen, Ubby. Parret har børnene: Elsebeth, født d. 16-11-1958 og Annette, født d. 13-10-1960.

Gården har været i slægtens eje i 5 generationer, J.J. overtog den d. 1-1-1957 fra sin far.

Matr. nr. 18. Ejendomsskyld 1.280.000. Grundskyld 383.400. Areal 23 ha., heraf tilkøbt 4 ha. eng. Der er forpagtet 2,75 ha.

Stuehuset er opført 1862, staldlænger opført ca. 1860 og ombygget ca. 1960, lade 1905 og 1984 og maskinhus 1984. Besætningen består af ca. 20 malkekøer + opdræt af blandet race. Salgsafgrøden er sukkerroer. Der er 3 traktorer, 1 mejetærsker, markvandingsanlæg, kornsilo og silo til ensilage.

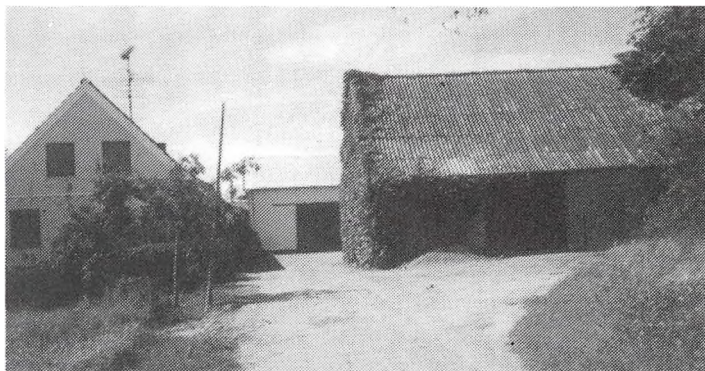

GL. EBBELØKKEVEJ 1, "BAUNEHØJGÅRD", 4500 NYKØBING SJ.

BENT LINDBO OLSEN, gårdejer, født d. 13-1-1930, søn af Emilie og Thomas Lindbo Olsen, gift d. 17-8-1956 med Astrid Henriksen, født d. 28-4-1931, datter af Kamilla og Jens Henriksen. Parret har børnene: Karin, født d. 6-7-1959 og Niels, født d. 27-8-1960.



Gården har været i slægtens eje i ca. 6 generationer, B.L.O. overtog den d. 1-5-1959 fra sin far.

Matr. nr. 2a. Ejendomsskyld 1.500.000. Grundskyld 350.000. Areal 20 ha.

Stuehuset er opført i 1881, længerne er fra 1977, 1963 og 1970-1976. Planteproduktionens salgsafgrøder er sukkerroer, raps, byg og hvede. Der er 2 traktorer, gravemaskine og gastæt silo.



GELSTRUPVEJ 3, "LINDEGÅRD",  
4500 NYKØBING SJ.

PEDER VILLEMoes ANDERSEN,  
gårdejer, født d. 20-4-1953, søn  
af Sigrid og Niels Villemoes An-  
dersen, gift d. 18-5-1990 med  
Eva Hagstrøm, født d. 10-3-1955,  
datter af Kerstin og Sven Hag-  
strøm.

E.H. er lærer.

P.V.A. er radiomekaniker. Han  
overtog gården d. 1-7-1986 fra  
sine forældre.

Matr. nr. 7a m.fl. Ejendomsskyld 1.420.000. Areal 24 ha. Der er forpagtet 1,3 ha. Stuehuset opført 1907, kostald 1958, svinestald 1959, lade 1981 og maskinhus 1976. Planteproduktionens salgsafgrøder består af korn og frø. Der er 1 traktor, halvpårt i mejetærsker, halmsnitte, sprøjte, tromle, gødningsspreder, såmaskine, stub- og såbedsharve, kornlæger, halmfyr, solfanger og vindmølle.

GL. NYKØBINGVEJ 35, "UGLE-  
KILDEGÅRD", 4560 VIG.

HARRY NIELSEN STÆHR, gård-  
ejer, født d. 11-6-1920, søn af  
Søren Stæhr, gift d. 15-3-1952  
med Ellinor Storås Andersen,  
født d. 23-1-1925, datter af Hel-  
ga og Kristoffer Andersen. Par-  
ret har 4 børn.

E.S.A. er sygeplejerske.

H.N.S. har arbejdet ved landbru-  
get som forvalter o.lign, han har  
været formand for Venstre i ca. 4 år. Han overtog gården d. 1-4-1958 fra Asta og Jenny Andersen, E.S.A.s fastre.

Matr. nr. 14a m.fl. Areal 26 ha., heraf tilkøbt 10 ha. Der er 0,3 ha. skov, 2 ha. eng og mose.

Bygningerne er opført ca. 1860 og er siden gennemrestaureret og moderniseret. Plante-  
produktionens salgsafgrøder består af byg, hvede og raps. Der er 2 traktorer  
Gården blev i 1986 solgt til Trundholm Kommune, som har lavet lokalplan over noget  
af jorden. Odsherredsbanen går tværs gennem hele jorden.

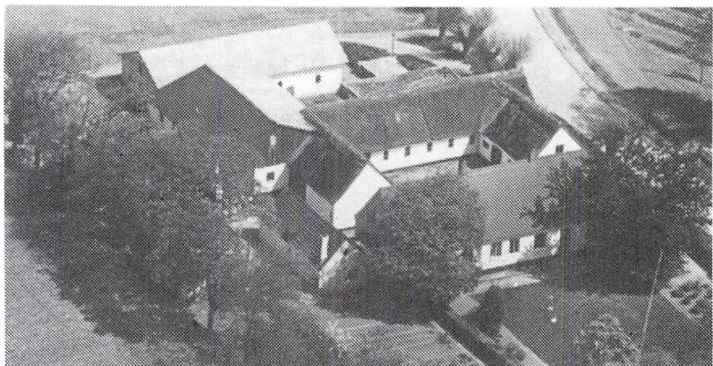

GL. NYKØBINGVEJ 124, "NYGÅR-  
DEN", 4572 NR. ASMINDRUP.

TORBEN KNUDSEN, gårdejer,  
født d. 21-3-1945, søn af Rasmus  
Knudsen, gift med Anne Marie.  
A.M. er zoneterapeut.

T.K. er salgschef og medlem af  
skyldrådet. Han overtog gården  
d. 1-7-1969 fra Arthur Aagesen.  
Matr. nr. 1b m.fl. Ejendomsskyld  
3.050.000. Grundskyld 799.700. A-  
real 48,5 ha., heraf tilkøbt 31

ha. Der er forpagtet 55 ha.

Gården er en gammel firlænget gård, opført 1856 som landevejskro, lade 1936, nye driftbygningerne er opført i perioden 1973-1978. Gården drives med svineproduktion. Salgsafgrøderne er rødsvingel og raps. Der er 3 traktorer, 1 mejetærsker, gylletank, 2 gastætte siloer og halmfyr. Fremmed arbejdskraft benyttes.



GL. NYKØBINGVEJ 161, 4500 NYKØBING SJ.

INGER MCKAY, født d. 5-4-1961. Hun har børnene: Kim, Pi og Tim.

I.M. er ufaglært sygehjælper. Hun overtog gården d. 1-3-1990.

Matr. nr. 4c og 4f. Ejendomsskyld 490.000. Grundskyld 650.000. Areal 7 tdr.land. Bygningerne opført 1908. Der er 1 traktor.

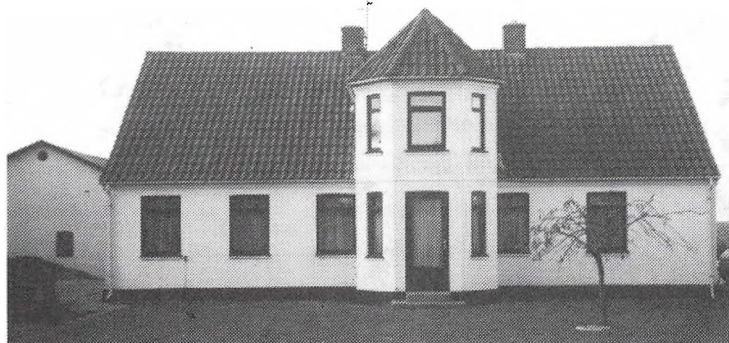

Salgsafgrøder er raps og byg. Der er 2 traktorer og plansiloer.

GRØNLANDSVEJ 4, "DALSBÅK-KEGÅRD", 4500 NYKØBING SJ. JØRN DALSGAARD ERIKSEN. gårdejer, født d. 10-9-1956, søn af Maja Viola og Bent Eriksen, gift d. 27-5-1989 med Helle Larsen, født d. 13-8-1965, datter af Solveig og Erik Larsen.

H.L. er assistent.

J.D.E. er næstformand for den lokale landboforening. Han overtog gården d. 1-1-1986 fra sin far, nuværende ejer er 3. generation på gården.

Matr. nr. 5a. Ejendomsskyld 2.200.050. Areal 29,2 ha.

Stald opført 1972, maskinhus 1975 og svinehus 1978. Besætningen består af 125 søer, ca. 2.500 slagte svin, ammekøer, gæs og høns. Salgsafgrøder er græs, majs, vår- og vinterbyg. Der er 3 traktorer, halmpresser, sprøjte, såmaskine, gødningsprøjte, gylletank, kornsilo og plantørreri.

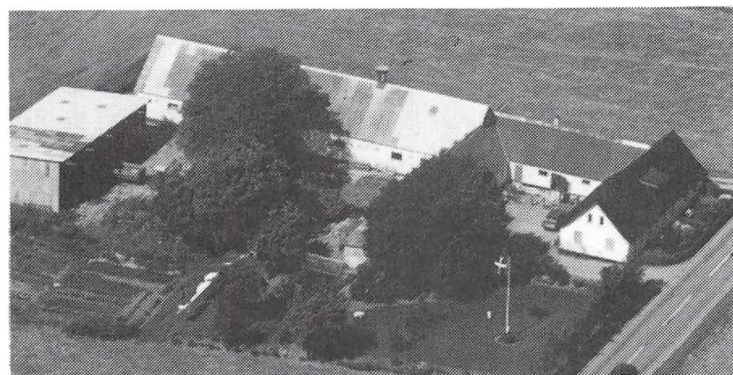
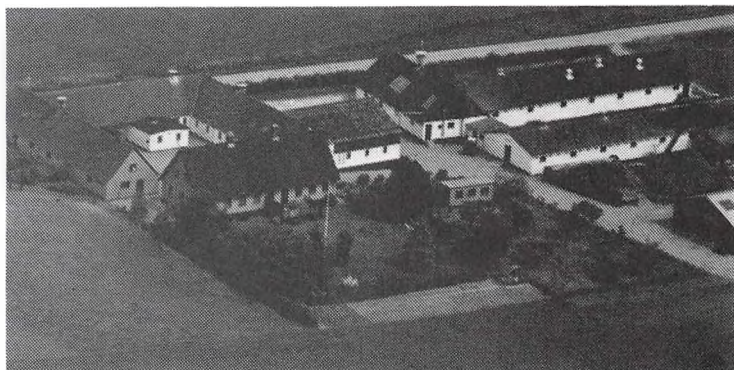

GUDMINDERUP MOSEVEJ 4, "VESTGÅRDEN", 4573 HØJBY. OVE MADSEN, gårdejer og landbrugsvikar, født d. 29-5-1946, søn af Helga og Børge Madsen, Højby, gift d. 1-10-1977 med Inga Jensen, født d. 2-5-1945, datter af Marie og Verner Jensen, Holbæk. Parret har børnene: Kent, født d. 17-8-1969, Birgitte, født d. 3-6-1971 og Lene, født d. 25-8-1978.

I.J. er sygehjælper.

O.M. overtog gården d. 11-6-1972 fra Ejler Jensen.

Matr. nr. 11b m.fl. Areal 26,7 ha., heraf tilkøbt 13 ha. Der er ca. 0,8 ha. mose og forpagtet 3,3 ha.

Bygningerne opført 1884, svinestald tilbygget 1974, maskinhus i 1976, foderrum 1983, sostald og gyllebeholder i 1987 samt fravænningsstald i 1990. Besætningen består af 40 søer + slagtsvin. Salgsafgrøden er vårraps. Der er 2 traktorer, gylletank og kornlager.

HØNSINGEVEJ 3, "FJELBROHOLM", 4560 VIG.

KAJ FJELBRO PETERSEN, gårdejer, født d. 28-4-1930, søn af Niels Peter Petersen, gift d. 25-4-1953 med Marie Madsen, født d. 7-6-1924, datter af Jakob Madsen.

K.F.P. er tankvognschaufør. Han overtog gården d. 1-1-1959 fra sin far.

Matr. nr. 11c.g. Ejendomsskyld 860.000. Areal 14 ha., heraf tilkøbt 5,5 ha. Der er 10 ha. plantage. Stuehuset er opført ca. 1870, bygningerne ca. 1941, lade og stald ca. 1870, moderniseret 1927. Besætningen består af fedekreatur af racen Herefordt, 5 køer, 5 kalve og 5 ungdyr + 1 tyr. Der er 1 traktor og spaltstald. Gården er udstykket fra "Ranbjerggård".



JYDERUPVEJ 26, "GEDEHØJ-GÅRD", JYDERUP, 4560 VIG.

SØREN BRUN HANSEN, født d. 29-8-1956, søn af Dortehe og Gunnar Brun Hansen, gift d. 22-6-1985 med Hanne Ravn Jørgensen, født d. 25-5-1960, datter af Sigge og Svend Claus Jørgensen. Parret har børnene: Svend, født d. 31-10-1986 og Rasmus, født d. 11-10-1988.

H.R.J. er sygeplejerske og redaktør for Foreningen Forældre og Fødsel.

S.B.H. er logistikchef ved Haldor Topsøe A/S, Lyngby. Han overtog gården d. 1-3-1985 fra sine svigerforældre. Nuværende ejer er 3. generation på gården.

Matr. nr. 2m, 6ab, 7a, 7e, 7æ, 13e Jyderup By, Vig. Ejendomsskyld 1.710.000. Grundskyld 483.700. Areal 37,2 ha., heraf tilkøbt 7 ha. Der er 3 ha. eng og mose, og 2 ha. hegn. Stuehuset er opført 1870 og ombygget 1976, staldlænger er genopført i 1958 efter brand, lade opført 1911 og maskinhus 1981. Planteproduktionens salgsafgrøder består af korn, ærter, raps og lucernefrø. Der er 2 traktorer og markvandingsanlæg.

KOLLEKOLLE TVÆRVEJ 2, "STENVANG", 4560 VIG.

ERLING POULSEN, født d. 16-11-1937, søn af Gunnar Poulsen, Samsø, gift d. 11-5-1963 med Bodil Dorthea Olesen, født d. 15-11-1942, datter af Niels Olesen, Stenstrup. Parret har børnene: Lisbeth, født d. 12-8-1964 og Birgitte, født d. 21-11-1967.

B.D.O. er biblioteksassistent og ansat på Holbæk Bibliotek.

E.P. er næstformand i Odsherred Nord Familiebrug, medlem af Vig Menighedsråd, revisor i Trundholm Radikale Venstre, han har tidligere været vurderingsmand i Søndre kreds Trundholm kommune, kredsrepræsentant i MD, formand for Vig Nord Vandværk, formand for Vig-Egebjerg foredragsforening og bestyrelsesmedlem i Nr. Asmintrup Brugsforening. Han overtog gården d. 1-5-1963 fra Chr. Jørgensen.

Matr. nr. 4b Kollekolle. Ejendomsskyld 980.000. Grundskyld 147.400. Areal 10,3 ha. Gl. Nykøbingvej 51 er forpagtet siden 1978, Kollekolle-Tværvvej 4, forpagtet siden 1989 og en del af Gl. Nykøbingvej 49 er forpagtet fra 1990. Alle forpagtninger forløber kun over 1 høstår ad gangen.

Stuehuset er opført i 1970, staldbygningerne 1959 efter brand og maskinhus i 1976. Besætningen består af 22 malkekøer + opdræt, af racen RDM. Salgsafgrøderne er byg, raps, roer, majs og græs. Der er 3 traktorer og kornmagasin på loft.

KOLLEKOLLEVEJ 5, "HØJRYG-GÅRD", 4572 NØRRE ASMINDRUP.

ANDERS HØJGAARD, agronom, født d. 17-9-1951, søn af Inger og Knud Jensen.

A.H. er kontorchef. Han overtog halvdelen af gården d. 24-10-1983 og resten d. 20-7-1990 fra sin mor. Nuværende ejer er 7. generation på gården.

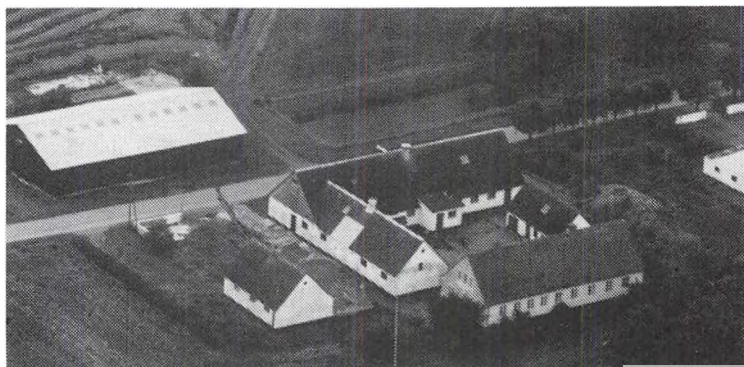

Matr. nr. 2a m.fl. Ejendomsskyld 1.280.000. Grundskyld 335.000. Areal 18,2 ha. Stuehuset er opført i 1879, stalde i 1912 og 1952 samt lade i 1982. Planteproduktionens salgsafgrøder består af korn og raps. Der er 2 traktorer, 1 mejetærsker, plansilo og transportanlæg.

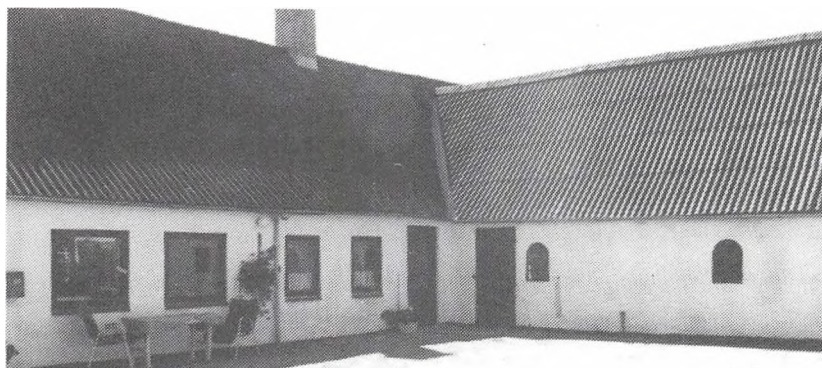

KOLLEKOLLEVEJ 12, 4560 VIG.

LARS DAMSGAARD CHRISTENSEN, slagter, født d. 25-12-1964, gift d. 8-3-1986 med Pia Iversen, født d. 19-2-1963. Parret har børnene: Mariane og Anders. L.D.C. overtog gården d. 1-9-1989 fra Johannes Nielsen.

Matr. nr. 4d. Ejendoms-

skyld 500.000. Grundskyld 93.700. Areal 8 tdr.

Bygningerne opført 1869 og ombygget 1974. Der er 1 traktor og jordvarmeanlæg.

KOLLEKOLLEVEJ 14, "SKEL-  
AGERGÅRD", 4572 NR. ASMIN-  
DRUP.

EWALD HOLGERSEN, gårdejer, født d. 27-2-1924, søn af Holger Holgersen, født d. 23-5-1953 med Inger Larsen, født d. 5-6-1924, datter af Peter Larsen, Stårup. Parret har børnene: Jane, født d. 16-7-1954, Søren, født d. 9-1-1956, Morten, født d. 19-3-1958, Lotte, født d. 9-3-1964 og Louise, født d. 6-5-1967.



E.H. er assistent i Holbækegnens Kontrolforening. Han overtog gården d. 1-8-1961 fra Laurids Kr. Andresen.

Matr. nr. 16 m.fl. Ejendomsskyld 950.000. Grundskyld 212.000. Areal 23 ha.

Bygningerne opført 1962 efter brand. Besætningen består af malkekvæg af racerne RDM og SDM. Der er 2 traktorer, staldloft og genvindingsanlæg for varme. Gården er forpagtet ud til sønnen Morten Holgersen.

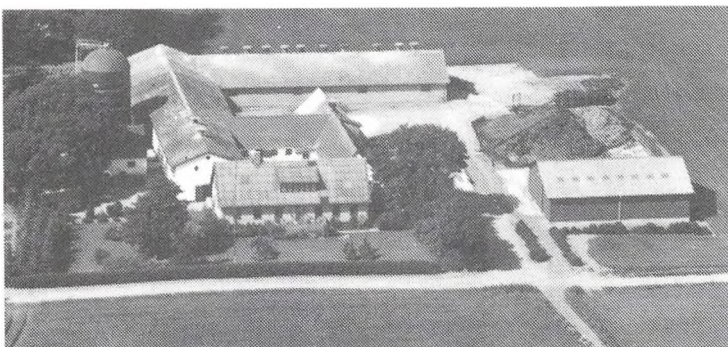

LANGEBJERGVEJ 2, "LANGMOSE-  
GÅRD", 4573 HØJBY SJ.

VAGN LETH LARSEN, gårdejer, født d. 26-12-1945, gift d. 4-8-1973 med Ruth-Inge Madsen, født d. 1-10-1947, datter af Herdis og Ejner Madsen.

R.I.M. er ekspeditrice.

V.L.L. er i repræsentantskabet for Steff Houlberg. Han overtog gården d. 1-7-1972 fra sin mor, Agnes Larsen.

Matr.nr. 9 Stenstrup m.fl. Areal 44,6 ha., heraf tilkøbt 22 ha., der er 2,5 ha. eng og mose. Derudover er der forpagtet 36 ha.

Bygningerne er opført omkring 1900, svinestald og lade 1978, ungdyrstald 1975, maskinhuse 1976 og 1986. Gårdens besætning er malkekøer af racerne RDM og SDM samt slagtesvin. Salgsafgrøderne er raps og sukkerroer. Der er traktor, mejetærsker, specialmaskiner, gylletank, kornsilo og ensilageopbevaring. På gården er ansat 1 medhjælper.

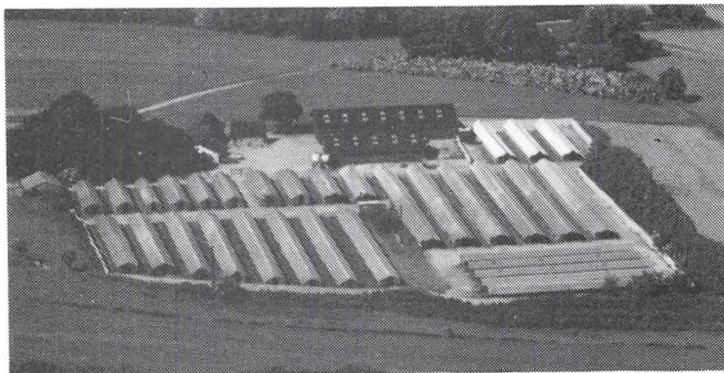

LAUGSHØJVEJ 3, "LAUGSHØJ PELS FARM", 4573 HØJBY.

IB JØRGEN LARSEN, pelsavler, født d. 26-7-1942, søn af Marie og Søren Larsen, gift d. 30-7-1966 med Hanne Lucie Hansen, født d. 26-4-1946, datter af Lilli og Erik Hansen. Parret har børnene: Henrik Bo, født d. 12-3-1968 og Dorte Lucie, født d. 15-1-1972.

I.J.L. overtog gården d. 1-10-1969 fra sin far.

Matr. nr. 1f m.fl. Ejendomsskyld 2.130.000. Grundskyld 441.400. Arela 26,6 ha. Der er forpagtet 14 tdr. land.

Bygningerne er opført 1897, stuehuset 1973 og lader 1977 og 1981. Besætningen består af 1200 minktæver. Salgsafgrøden er korn. Der er 2 traktorer og 2 specialmaskiner. Der benyttes fremmed arbejdskraft og desuden er der pelseri.

LESTRUPVEJ 2, 4560 VIG.

LEIF BOYE, gårdejer, født d. 26-11-1929, søn af Lars Kristian Boye, Frenderup, gift d. 10-7-1954 med Lisbeth Andersen, født d. 6-7-1933, datter af Anders Andersen. Parret har børnene: Kirsten, født d. 20-6-1956, Kjeld, født d. 16-6-1958, Tove, født d. 29-6-1959 og Joren, født d. 12-6-1965.

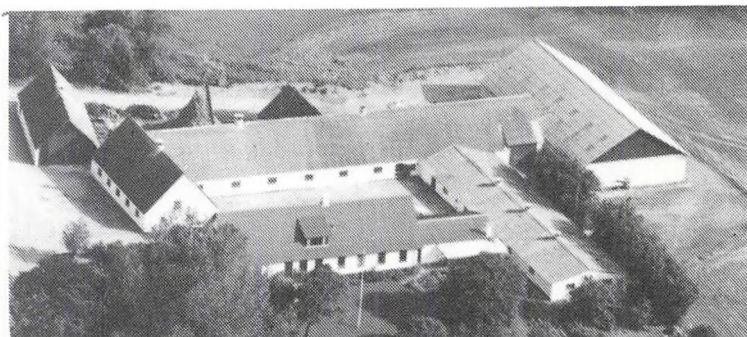

L.B. overtog gården d. 15-11-1958 fra Thorvald Josefsen.

Matr. nr. 2a. Ejendomsskyld 2.700.000. Grundskyld 915.700. Areal 55 ha., heraf tilkøbt 22 ha. Der er forpagtet 77 ha.

Stuehuset er opført i 1875, stald 1962 og lade 1975-76. På gården er der 5.000 høns. Salgsafgrøderne er raps, hvede, byg og græsfrø. Der er 3 traktorer, 1 mejetærsker, rendegraver, plantørrieri og automatisk foderanlæg. Der er 2 sønner som medhjælpere på gården.



LESTRUPVEJ 6, "LESTRUPGÅRD", 4500 NYKØBING SJ.

EIGIL HANSEN, gårdejer, født d. 24-2-1924, søn af Ferdinand Hansen, Lestrup, gift d. 9-5-1953 med Aase Hansen, født d. 4-1-1927, datter af Villum Nielsen. Parret har børnene: Jørgen, født d. 26-1-1954 og Lise, født d. 24-12-1955.

E.H. overtog gården d. 1-5-1966 fra sin svigerfar.

Matr. nr. 3a. Ejendomsskyld 1.800.000. Grundskyld 485.800. Areal 28 ha.

Stuehuset er opført 1955, stalde ca. 1880 og 1946 samt lader i 1973 og 1986. Besætningen består af 20 søer og 400 fedesvin. Salgsafgrøden er raps. Der er 2 traktorer og plansilo med tørreri.

LL. EGEBJERGVEJ 31, "ELMELY", 4560 VIG.

HANS JØRGEN PETERSEN, elektriker, født d. 16-4-1956, søn af Poul Petersen, gift 1985 med Jette Brøns Hansen, født d. 3-6-1964, datter af Emil Brøns Hansen.

J.B.H. er værkstedsassistent på beskyttet værksted.

H.J.P. overtog gården d. 23-3-1983 fra Eva Jørgensen.

Matr. nr. 9 m.fl. Ejendomsskyld ca. 500.000. Areal 4,4 ha., heraf tilkøbt 1,1 ha. Bygningernes opførselsår er ukendt. Besætningen består af 2 får, 3 heste, 1 pony og 2 heste af racen Oldenborg. Der er 1 traktor, 1 silo og olie- og fastbrændefyr.

LL. EGEBJERGVEJ 35, 4560 VIG.

PER JØRGENSEN, pelsdyravler, født d. 11-2-1953, søn af Anders Jørgensen, gift d. 29-3-1980 med Randi Nielsen, født d. 24-4-1952, datter af Ejnar Nielsen.

P.J. er dommer ved skindudstillinger på Sjælland og er aktiv i foreningen livdyrssortering. Han overtog gården d. 1-9-1987 fra Peter Ekberg.

Matr. nr. 4c m.fl. Ejendomsskyld 800.000. Grundskyld 173.700. Areal 12,1 ha., heraf 2,8 ha. mose. Der er forpagtet 9,9 ha.

Bygningerne opført 1887, der var da 2 længer og i ca. 1955 blev der bygget en 3. længe. Besætningen består af 300 avlsmink og ca. 1.800 ungdyr. Der er 2 traktorer, diverse redskaber til landbrug, tørreri, skrabemaskiner, silo, tørreri og fodermaskine til mink.

LYNGVEJ 34, 4573 HØJBY.

KARL JAKOBSEN, husmand og pensionist, født d. 7-5-1918, søn af Peter Jakobsen, gift d. 5-10-1946 med Marie Rasmussen.

K.J. overtog gården d. 1-10-1940.

Matr. nr. Idd m.fl. Ejendomsskyld 450.000. Areal 7,5 ha., heraf tilkøbt 1 ha. Der er forpagtet 1 ha. Bygningerne opført 1920. Der er 1 traktor.



MØLLEBÆKVEJ 3, "SOLBAKKEN", 4560 VIG.

SVEND NIELSEN, gårdejer, født d. 11-1-1925, søn af Vilhelm Nielsen.

S.N. er formand for Menighedsrådet. Han overtog gården i 1966 fra faderen. S.N. havde da nabejendommen, som nu er sammenlagt med denne.

Matr. nr. 10c. Ejendomsskyld 1.900.000. Grundskyld 736.300.

Areal 37 ha., heraf tilkøbt 14,8 ha. Der er forpagtet 15 ha.

Besætningen består af fedesvin, der leveres ca. 1.200 stk. årligt. Salgsafgrøden er raps. Der er 3 traktorer, 1 mejetærsker, gylletank, gastætsilo og oliefyrr.

MØLLEBÆKVEJ 14, "MEJBJERG-GÅRDEN", 4560 VIG.

JENS OTTO NIELSEN, gårdejer, født d. 3-9-1940, søn af Niels Otto Nielsen, gift d. 9-1-1965 med Lene Skovgaard, født d. 11-2-1942, datter af Erik Skovgaard.

J.O.N. overtog gården d. 1-8-1963 fra Sofus Pedersen.

Matr. nr. 1a m.fl. Ejendomsskyld 2.000.000. Grundskyld 654.700.

Areal 33 ha., heraf tilkøbt 11 ha. Der er forpagtet 22 ha.

Stuehuset opført ca. 1890 og udbygningerne er af ældre dato. Besætningen består af 200 stk. chinchilla. Salgsafgrøder er raps, ærter, vinterhvede, byg, græsfrø, spinatfrø og rødsvingel. Der er 2 1/2 traktor, halvpart i mejetærsker, plantørreri og vindmølle.



NYGÅRDSVEJ 46, "TROLLEBJERGGÅRD", 4500 NYKØNING SJ.

ERIK MALMGREN JENSEN, bestyrer.

Matr. nr. 3a m.fl. Ejendomsskyld 2.700.000. Grundskyld 819.300. Areal 63 ha. Gården drives med en kødkvægsbesætning, af racen Charolais, samt planteavl. Der er 2 traktorer og kornlager.



NØRREMARKSVEJ 11, "ENGGÅRDEN", 4572 NR. ASMINDRUP. POUL ERIK ANDERSEN, gårdejer, født d. 8-12-1950, søn af Johannes Andersen, gift d. 18-8-1973 med Lisbeth Jensen, født d. 27-6-1953, datter af Ebbe Jensen. L.J. er sygehjælper. P.E.A. sidder i bankudvalget. Han overtog gården d. 1-7-1973 fra Karen Andersen, nuværende ejer er 5. generation på gården.

Matr. nr. 5a. Ejendomsskyld 1.900.000. Grundskyld 628.300. Areal 41 ha., heraf tilkøbt 19 ha. Der er forpagtet 12 ha. Bygningerne er opført i 1924, lade 1917 og kostald 1952. Besætningen består af 30 køer af racen RDM. Salgsafgrøden er raps og hvede. Der er 3 traktorer, gennemløbs-tørreri og tårnsilo. Fremmed arbejdskraft benyttes.

NØRREMARKSVEJ 18, "NØRREMARKSGÅRDEN", 4572 NR. ASMINDRUP.

LEIF MONNICK-NIELSEN, født d. 28-12-1950, søn af Eyvind Nielsen, gift d. 4-10-1975, med Inge Nielsen, født d. 10-4-1949, datter af E. Nielsen.

L.M-N. overtog gården d. 1-1-1978 fra Ernst Hansen.

Matr. nr. 5b. Areal 20 tdr., heraf tilkøbt 4 tdr., der er ca.

10 tdr. eng. Desuden er der forpagtet 29 tdr.

Bygningerne er opført ca. 1800, ny stald og lade 1980. Besætningen består af malkekøer. Der er 3 traktorer og rendegraver samt genvindingsanlæg for staldvarme.

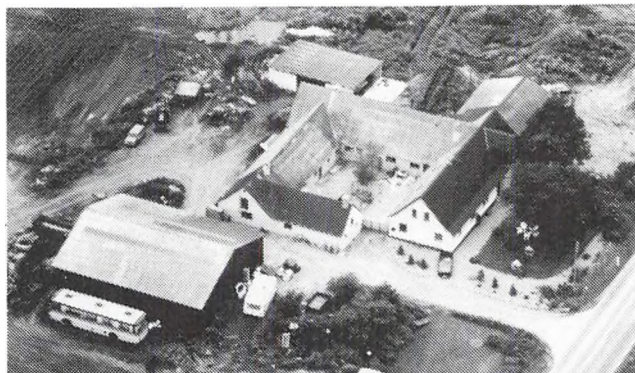

ODDENVEJ 1, "BREGNEBJERG-GÅRD", 4500 NYKØBING SJ. RASMUS VESTER, gårdejer, født d. 22-3-1946, søn af Janne og Aage Vester, gift d. 3-4-1969 med Janne Sørensen, født d. 16-5-1946, datter af Ellen og Lauris Sørensen.

R.V. overtog gården i 1980 fra sin far, nuværende ejer er 3. generation på gården.

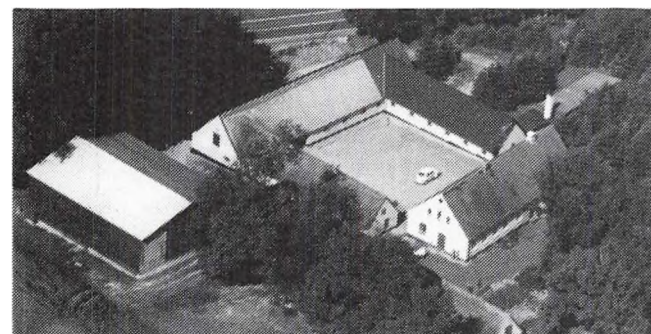

Matr. nr. 1a. Ejendomsskyld 1.900.000. Areal 44 ha., heraf lidt eng.

Stuehuset og udbygningerne er opført i 1868, gl. kostald er genopbygget 1982 efter en storm. Planteproduktionens salgsafgrøder er rug, hvede, raps og byg. Der er 3 traktorer, rendegraver, planlager for korn og halmfyr. Fremmed arbejdskraft benyttes til høst.

ODDENVEJ 243, "BRANDSTRUPGÅRD", 4583 SJ.ODDE.

NIELS JENSEN, gårdejer, født d. 9-2-1923, søn af Jens Chr. Jensen, gift d. 23-5-1953 med Marie Olsen, født d. 27-10-1931, datter af Andreas Olsen.



Niels Jensen overtog gården d. 11-6-1953 fra Frederik Larsen. Matr. nr. 14a. Ejendomsskyld 1.150.000. Grundskyld 315.000. Areal 13 ha., heraf 0,5 tdr. mose.

Stuehuset er opført ca. 1850, lade 1900 og maskinhus 1966. Planteproduktionens salgsafgrøde består af maltbyg. Der er 2 traktorer, 1 mejetærsker, diverse specialmaskiner og kornsilo med tørringsanlæg.

ODDENVEJ 352, 4583 SJ.ODDE. FREDDY JENSEN, født d. 14-2-1921, søn af Julius Jensen. F.J. overtog gården i 1961, han er 4. generation på denne. Matr. nr. 4b m.fl. Ejendomsskyld 650.000. Grundskyld 99.200. Areal 7 ha.

Stuehuset er opført i 1911, noget af stalden i 1926 og de øvrige bygninger er over 200 år gamle. Gården drives som minkfarm

med en bestand på ca. 500 avlstæver. Fremmed arbejdskraft benyttes ved pelsning.

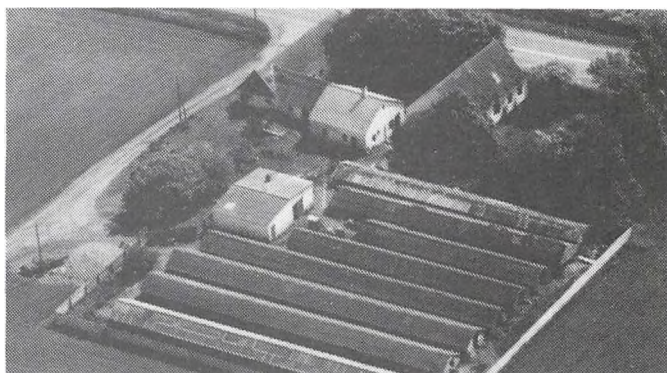

RAVNSBJERGVEJ 18, 4560 VIG. LEIF JØRGENSEN, gårdejer, født d. 12-4-1938, søn af Hans Ludvig Jørgensen, gift d. 2-11-1963 med Sigrid Munk, datter af Poul Munk.

L.J. overtog gården d. 1-11-1964 fra sin far.

Matr. nr. 1c, 1d m.fl. Ejendomsskyld 1.300.000. Grundskyld 303.700. Areal 20 ha., heraf tilkøbt 15 ha. Der er 4,4 ha. eng og 3 ha. forpagtet.

Bygningerne er opført ca. 1866. Besætningen består af 28 køer og 45 ungdyr af racen RDM. Salgsafgrøderne er sukkerroer. Der er 3 traktorer, ballepresser, spaltstald, køresiloer og brændefyr.

RAVNSBJERGVEJ 34, "SØLVBJERG", 4560 VIG.

JOHANNES LARSEN, gårdejer, født d. 9-5-1933, søn af N.P. Larsen, gift d. 12-3-1954 med Gudrund Pedersen, født d. 4-3-1933, datter af Otto Pedersen. J.L. overtog gården d. 15-3-1959 fra Ingrid Andersen.

Matr. nr. 13a. m.fl. Ejendomsskyld 1.100.000. Grundskyld

204.300. Areal 13 ha. Der er forpagtet 1,1 ha.

Bygningerne er over 100 år gamle. Besætningen består af 15 køer og 25 ungdyr af racen RDM, nogle har fået mange fine præmier, bl.a. Sjællands pæmie. Kvæget er

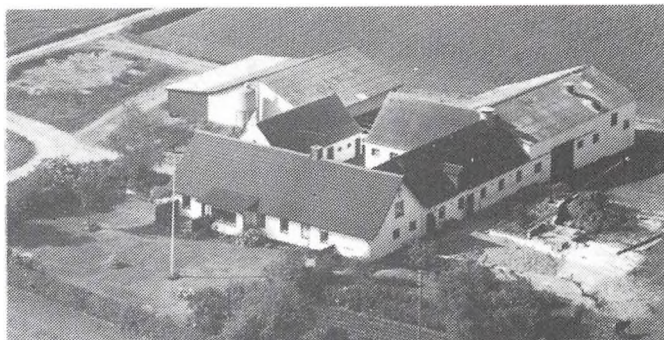

stambogsført til 1903, endvidere er der 5 søer og 50 smågrise. Der er 3 traktorer, kornlager og plansilo.

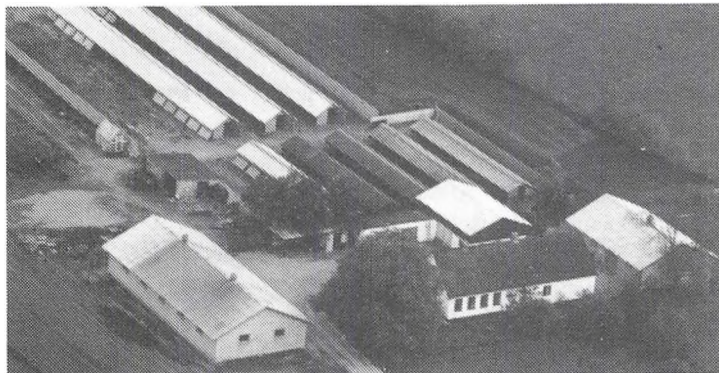

RAVNSBJERGVEJ 41, 4560 VIG.  
HENRIK LARSEN, gårdejer, født d. 21-10-1965, søn af Benth Lynge Larsen, samlever med Anne Andersen, datter af Svend Andersen.

H.L. er pelsdyravler, skovløber og skoventreprenør. Han overtog gården d. 1-1-1989 fra sin far. Matr. nr. 5i og 5k. Areal 7 tdr. Der er forpagtet 2 1/2 ha.

Stuehuset er opført i 1920. Be-traktorer, fliishakker og tørreri.

sætningen består af 1.000 minktæver. Der er 2 Fremmed arbejdskraft benyttes.

RODEVEJ 7, 4560 VIG.  
EBBA OG IVAN ANDERSEN, gårdejere.

E.A. er født d. 26-8-1936, datter af L. Hansen.

I.A. født d. 3-9-1968, søn af Ebba Andersen.

E.A. overtog gården d. 1-12-1955 fra Arne Kristensen.

Matr. nr. 3b. Ejendomsskyld 800.000. Areal 8,8 ha.

Bygningerne er opført omkring 1870. Der er 2 traktorer og 1 mejetærsker.

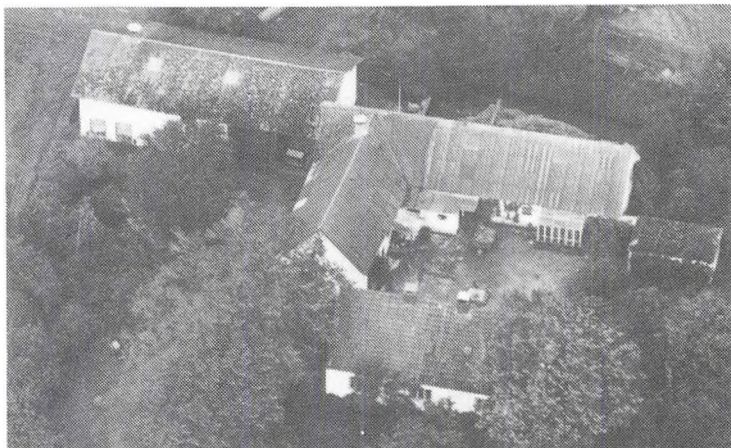

RODEVEJ 9, 4560 VIG.

EJNER JENSEN, født d. 4-2-1934, søn af Peter Jensen, gift d. 11-2-1958 med Ruth Jensen, født d. 4-3-1938, datter af Otto Rasmussen. Parret har børnene: Peter, født d. 25-5-1958 og Finn, født d. 11-3-1963.

R.J. er butiksassistent.

E.J. er traktorfører. Han overtog gården d. 18-8-1987 fra Anna og Harry Jensen.

Matr. nr. 3d. Ejendomsskyld 500.000. Areal 4,4 ha.

Bygningerne er opført omkring 1926. Besætningen består af 2 grise og 1 hest. Salgsafgrøden er hvede. Der er 2 traktorer.

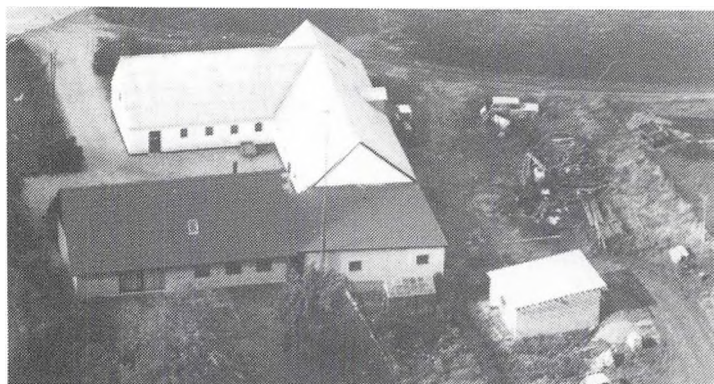

RODEVEJ 11, "MØLLESØEGÅRD", 4560 VIG.

PETER MØLLEGAARD JENSEN, gårdejer, født d. 3-11-1941, søn af Eline Margrethe Elise Larsen og Frimann P. Jensen, gift d. 18-9-1965 med Tove P. Nielsen, født d. 2-10-1946, datter af Birthe V. Printz og Johannes Nielsen. Parret har børnene: Merete, født d. 18-7-1965, Henrik, født d. 9-8-1967, Jesper, født d. 11-2-1970, Mariane, født d. 16-9-1974

og Annette, født d. 1-11-1975. Begge er plejere.

Gården har været i slægtens eje siden d. 4-4-1812. P.M.J. er 6. generation på gården som han overtog d. 25-8-1970 fra sin mor.



Matr. nr. 3a, 2cp. Ejendomsskyld 822.100. Grundskyld 357.900. Areal 21 ha., heraf tilkøbt 2,1 ha. Der er 2,8 ha. eng.

Stuehuset er opført i 1976, stald i 1909 og længe i 1911, laden 1909 og maskinhus 1979. Besætningen består af Jerseykvæg. Salgsafgrøderne er byg, hvede og raps. Der er 2 traktorer.



SANDSKREDSVEJ 3, "SØNDERGÅRD", HØLKERUP, 4500 NYKØBING S.

KURT CHRISTIANSEN, skovarbejder, født d. 14-10-1946, søn af Johs. Christiansen, gift d. 25-9-1971 med Ellen Hansen, født d. 22-1-1952, datter af Knud Hansen.

E.H. er uddannet kontorassistent, i en periode var hun dagplejemor, men er nu halvtidsassistent på Rådhuset.

K.C. er uddannet tømrer, men har været landmand siden 1-7-1982. Han overtog gården d. 1-8-1982 fra sin svigerfar. Gården har været i slægtens eje siden 1908. Matr. nr. 7a-8d m.fl. Areal 18 ha., heraf lidt mose samt fredet høj. Der er forpagtet 4 ha.

Stuehuset er opført i 1876, længer 1910, 1912 og 1914. Besætningen består af smågrise fra 90 søer. Salgsafgrøder er raps, byg og hvede. Der er 1 traktor, 1 mejetærsker, kværn og foderblandingsanlæg.

Pr. 1-4-1990 frasolgtes 15 ha. Besætningen blev sat ud i 1989. Indtil midt i 60erne, hørte en mølle til gården, som malede korn indtil 1960-62.

SIDINGE FJORDVEJ 2, "BAVNESGÅRD", 4560 VIG.

PIA POULSEN, født d. 17-9-1959, datter af Vagn Egon Poulsen, gift d. 10-5-1984 med Finn Sørensen, født d. 1-12-1959, søn af Per Sørensen.

P.P. er kontorassistent. Hun overtog gården d. 31-12-1983 fra sin far.

Matr. nr. 2b m.fl. Ejendomsskyld 1.300.000. Grundskyld 160.000. Areal 21 ha., heraf 1 ha. skov.

Stuehuset er opført ca. 1939 og garage og driftsbygninger i 1900. Gården opvarmes med halmfyr.

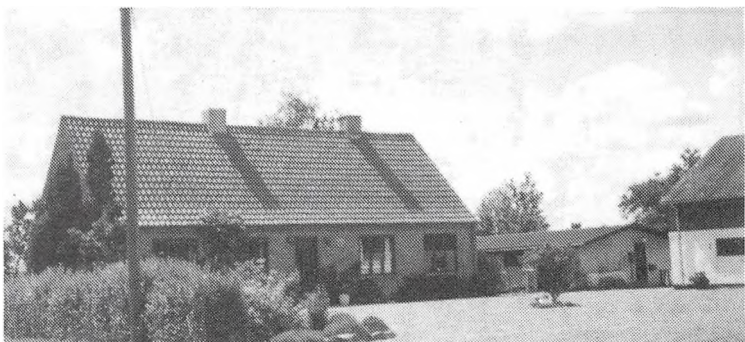

SIDINGE FJORDVEJ 9, 4560 VIG.

AAGE SKJÆRLUND, født d. 4-7-1923, søn af Kristian Skærlund, Grevinge, gift d. 22-4-1950 med Elva Christiansen, født d. 28-10-1930, datter af Aksel Christiansen, Grevinge.

AA.S. var medlem af Trundholm kommunalbestyrelse i perioden 1974-1990, han er nu formand for Voldgift i tvistligheder an-

gående Handel med Husdyr i Nykøbing Sj. Rets Kreds.

Aa. S. overtog gården d.- 1-8-1954 fra Poul Petersen.

Matr. nr. 2e m.fl. Ejendomsskyld 770.000. Grundskyld 163.800. Areal 12 ha.

Bygningerne er opført i perioden 1939/40. Gården har været drevet som traditionelt landbrug, men er nu forpagtet ud. Der er 1 traktor og kornloft.

SIDINGEVEJ 5, "KREMERSTENSGAARD", 4560 VIG.

TORBEN OG SØREN MIKKELSEN. gårdejere, T.M. født d. 20-7-1967 og S.M. født d. 29-9-1969, sønner af Kaj Mikkelsen.

De overtog gården d. 1-10-1988 fra Kirsten Kül.

Matr. nr. 19a-1 m.fl. Ejendomsskyld 2.200.000. Grundskyld 541.000. Areal 33 ha. Stuehuset er opført i 1877 og ombygget i 1952, stalde opført 1897 og ombygget i 1974 til kostald, løsdriftstald, foderhus og maskinhus. Besætningen består af 70 malkekøer af blandet race, og opdræt på 60-70 ungdyr. Salgsafgrøderne er sukkerroer. Der er 2 traktorer, 1 rendegraver, gylletank og 2 plansiloer.

SIDINGEVEJ 7, "HØRBÆK", 4560 VIG.

ROSA NIELSEN, gårdejer, født d. 13-11-1918, datter af Peter Nielsen. Hun har sønnen Kurt, født d. 19-5-1944.

R.N. overtog gården ca. 1942 fra sin far.

Areal 20a m.fl. Areal 19,5 ha.

Stuehuset er opført i 1890 og kostalden er tilbygget i perioden 1925-27. Gården er opført i kampesten. Besætningen består af 50 søer, der produceres ca. 1.000 smågrise årligt. Salgsafgrøden er raps. Der er 2 traktorer, 1 mejetærsker, tårnsilo og varm lufts tørreri. Der er udstykket 3 ejendomme fra jorden.



SIDINGEVEJ 9, "ØSTGÅRDEN", 4560 VIG.

FLEMMING KJØLBÆK, gårdejer, født d. 18-7-1960, søn af Poul Kjølback Larsen, gift d. 30-6-1984 med Bodil Hansen, født d. 8-6-1962, datter af Hans E. Hansen. Parret har børnene: Louise, født d. 20-10-1987 og Jeanette, født d. 3-10-1989.

F.K. overtog gården d. 1-2-1984 fra Edvart Andersen.

Matr. nr. 20I m.fl. Ejendomsskyld 1.200.000. Grundskyld 317.700. Areal 23,3 ha., heraf tilkøbt 4 ha. Der er forpagtet 5 ha. eng.

Stuehuset er opført li 912, ko- og svinestald 1958 og lade 1974. Besætningen består af 43 malkekvæg og 46 kalve af blandet race. Der er 2 traktorer, gylletank og plansilo.

SIDINGEVEJ 15 B, "FASANGÅRDEN", 4560 VIG.

INGE LISE TRUELSEN, gårdejer og lægesekretær, født d. 28-2-1950, datter af Thor Truelsen, gift d. 30-7-1983 med Jens Kristensen, født d. 7-10-1951, søn af Niels Kristensen. I.L.T. overtog gården d. 15-2-1984 fra Lis Jensen.

Matr. nr. 2b-20k. Ejendomsskyld 640.000. Grundskyld 166.000. Areal 8,8 ha.

Bygningerne er opført i 1917. Planteproduktionens salgsafgrøde er jordbær. Der er 3 traktorer, 1 mejetærsker og 2 specialmaskiner.

SIDINGEVEJ 21, 4560 VIG.

OTTO FRITZEN, gårdejer, født d. 9-4-1924, søn af Vilhelm Fritzen, gift d. 7-10-1950 med Lilli Jensen, født d. 11-11-1928, datter af Peter Jensen.

O.F. overtog gården d. 5-8-1973 fra Agnes Poulsen.

Matr. nr. 3d. Areal 3,3 ha.

Ejendommen drives som hønseri, der består af 200 høns. Der er 1 traktor.



STENSTRUPVEJ 31, "BLISKJÆR", 4573 HØJBY.

JOHN LARSEN, gårdejer, født d. 11-2-1931, søn af Peter Larsen, gift d. 27-9-1959 med Sigrid Jensen, født d. 4-8-1937, datter af Karl Jensen.

J.L. er medlem af Vestsjællands Amtsråd og i Trundholm kommunalbestyrelse. Han overtog gården d. 1-7-1962 fra Peter Larsen.

Matr. nr. 7a m.fl. Ejendomsskyld 1.400.000. Grundskyld 300.000. Areal 17 ha., heraf tilkøbt 4 ha. Der er forpagtet 5 ha.

Bygningerne er opført ca. 1860. Besætningen består af 30 søer og 500 fedesvin. Der er 1 traktor, halvpart i mejetærsker og plansilo.

STENSTRUPVEJ 54, "MØLLEBAKKEGÅRD", 4573 HØJBY.

JYTTE BAJ JØRGENSEN, født d. 2-7-1938, datter af Erik Baj Larsen, gift d. 29-7-1989 med Johannes Jørgensen, født d. 7-1-1933, søn af Theodor Jørgensen.

J.B.J. er afdelingssygeplejerske og næstformand for husholdningsforeningen. Hun overtog i 1962 fra Niels Nielsen. Gården har været i slægtens eje siden ca. 1730.

Matr. nr. 8a. Ejendomsskyld 1.500.000. Areal 19,3 ha.

Stuehuset er opført i 1908, resten af bygningerne er opbygget i 1800-tallet. Der er 1 traktor.

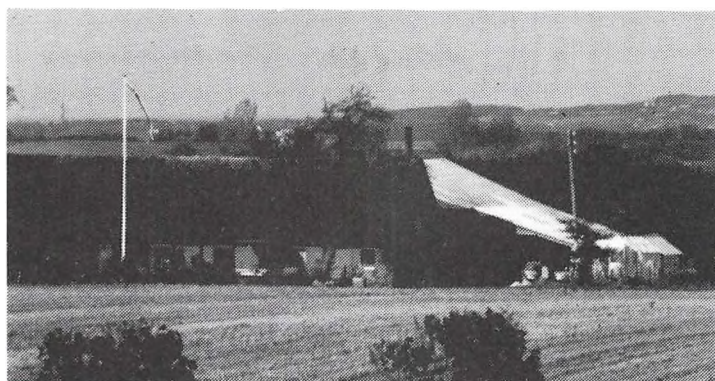

STÅRUPVEJ 11, 4573 HØJBY.

LAURITS ANDERSEN, født d. 13-2-1921, søn af Christian Andersen, Nyrup, gift d. 29-10-1955 med Ida Jensen, født d. 16-2-1926, datter af Anna og Jens Jensen.

L.A. er pensionist. Han overtog gården i februar 1963 fra Amanda Jensen.

Matr. nr. 16 h. Ejendomsskyld 240.000. Grundskyld 47.400. Areal

5 ha., heraf 3 ha. eng.

Bygningerne er opført i kampesten og som bindingsværk, årstallet er ukendt. Besætningen består af 2 ponyer, kyllinger, gæs og ænder som hobby. Der er 1 traktor.

STÅRUPVEJ 17, 4573 HØJBY.

HELGE JENSEN, født d. 10-2-1914, søn af Laura og Jørgen Jensen, gift d. 15-3-1945 med Ellen Jensen, født d. 4-1-1915, datter af Hans Jensen, Vig. Parret har datteren Kirsten.

H.J. har kørt som mælkekustk i over 30 år, har været opkræver for sygekasse og er fhv. bestyrelsesmedlem i husmandsforeningen. Han overtog gården i 1945 fra Peter Larsen.

Matr. nr. 16n, Højby. Areal 3 ha.

Planteproduktionens salgsafgrøder er korn. Der er 1 traktor. Maskinstation benyttes ved høst.

SVEND THISTEDSVEJ 2, "RANDBJERGGAARD", 4560 VIG.

ALF LARSEN, murermester, født d. 9-2-1951, søn af Lilly og Niels Larsen, gift d. 14-5-1987 med Kirsten Madsen, født d. 11-10-1955, datter af Sylvia og Svend Aage Madsen.

A.L. overtog gården d. 1-5-1988. Matr. nr. 4d. Areal 32 tdr., heraf tilkøbt 6 tdr. land. Stalden er opført 1939.

SØNDERVANGSVEJ 20, "DYBELUND", 4583 SJ. ODDE.

VAGN JENSEN, landmand, født d. 31-1-1944, søn af Karen og Kristian Jensen, samlever med Lissi Anette Hansen, født d. 15-4-1949, datter af Anna C. Hansen. Parret har børnene: Niels Erik, født d. 23-1-1970, Ninna, født d. 13-6-1974 og Nicolaj, født d. 8-3-1979.

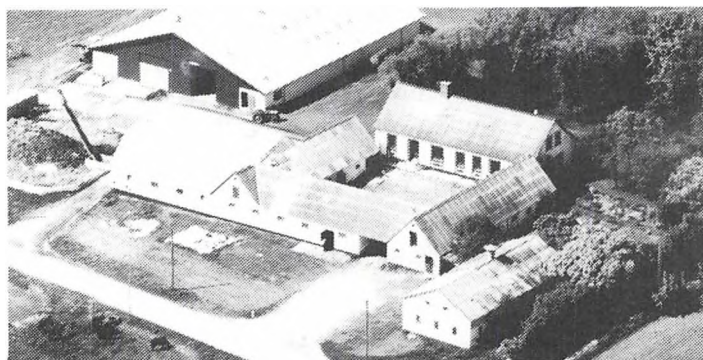

Vagn Jensen overtog gården d. 15-8-1966 fra Niels Peter Dybelund Larsen.

Matr. nr. 16a. Areal 18,7 ha. Der er forpagtet 22 ha.

Bygningerne er opført i 1800-tallet. Besætningen består af kvæg af racen RDM. Der er 6 traktorer. På gården er ansat 1 medhjælper.

SØNDERVANGSVEJ 23, "HYLLEGÅRDEN", 4583 SJ. ODDE.

JENS OG ORLA JENSEN, gård-ejere.

O.J. født d. 4-1-1926.

J.J. født d. 31-12-1949, søn af Jenny og Orla Jensen, gift d. 17-5-1975 med Rosemari, født d. 19-2-1949, datter af Erika og Villy Jacob.

J.J. er i bestyrelsen for mejeriet og i DLG samt er kredsrepræsentant for Venstreforeningen. Han er 5. generation på gården og overtog halvpart i gården i 1972 fra sin far.

Matr. nr. 8a. Ejendomsskyld 1.200.000. Grundskyld 700.000. Areal 38,5 ha., heraf tilkøbt 25,3 ha. Der er forpagtet ca. 59 ha.

Bygningerne nedbrændte i ca. 1868 og er siden genopført. Besætningen består af 55 stk. kvæg, ca. 50 tyrekalve opfedes og 68 ungdyr af racen RDM, disse bliver udstillet på dyreskuer. Salgsafgrøderne er sukkerroer, raps, maltbyg, hvede, rug og majs. Der er 4 traktorer, 1 mejetærsker, markvandingsanlæg, gylletank, plantørreri og silo. Der benyttes 1 1/2 medhjælper.

Herudover ejer og driver J. og O. Jensen Oddenvej 66, som er på 33,2 ha., og Søndermarksvej 30, hvor medhjælperen bor.



SØNDERVANGSVEJ 27, "DALSBAKKEGÅRD", 4583 SJ. ODDE. HENRIK PEDER LARSEN OG EDITH LARSEN, gårdejere.

H.P.L. er født d. 6-2-1957, søn af Edith og Helge Gotfred Larsen.

H.P.L. er 3. generation på gården, han fik halvpart i denne i 1985, fra sin far.

Matr. nr. 7a. Ejendomsskyld 1.000.000. Areal 13 ha., heraf

lidt mose. Der er forpagtet 20,4 ha.

Bygningerne er opført for ca. 250 år siden. Besætningen består af 50 køer og 50 ungdyr af racen RDM. Der er 2 traktorer, gylletank og 2 plansiloer.

SØNDERVANGSVEJ 39, "LØNNEBJERG", 4583 SJ. ODDE.

JENS LØNDAL LARSEN, gård-ejer, født d. 23-7-1959, søn af Conny og Christian L. Larsen, gift d. 17-9-1988 med Anne Danielsen, født d. 28-5-1960, datter af Linda og Frede Danielsen. Parret har børnene: Louis, født d. 29-10-1983 og Nicolaj, født d. 4-3-1987.

J.L.L. er tømrersvend. Han overtog halvdelen af gården i 1983 og resten d. 1-6-1988 fra sin far.

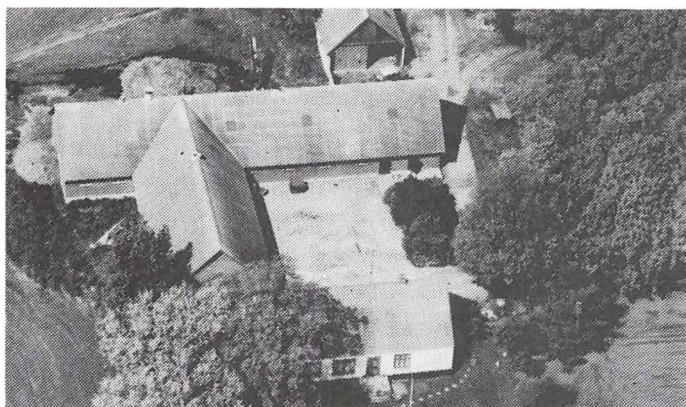

Matr. nr. 4a. Ejendomsskyld ca. 1.300.000. Grundskyld 347.000. Areal 21,9 ha., heraf lidt mose. "Lønnebjerg"s stuehus er opført i 1903, svinestalden fra 1964 blev siden ombygget til køer og maskinhuset er fra ca. 1964. Besætningen bestod før i tiden af en RDM-besætning. Planteproduktionens afgrøder er rug, foderbyg, hvede og kartofler. Der er 2 traktorer og kornloft.

TENGSLEMARKVEJ 2, "STENRIIS", 4500 NYKØBING SJ.

LENE HANSEN, gårdejer, født d. 13-1-1942, datter af Peter Andersen, gift d. 13-8-1961 med Egon Hansen, født d. 2-5-1929, død d. 18-4-1989, søn af Peter Hansen. Parret har børnene: Ole, født d. 7-1-1962, Hanne, født d. 24-1-1964 og Birthe, født d. 31-8-1974. E.H. overtog gården d. 17-10-1964 fra sin far.



Matr. nr. 3a m.fl. Ejendomsskyld 1.500.000. Grundskyld 448.500. Areal 33,8 ha., heraf tilkøbt 6,6 ha. Stuehuset er opført i 1904, lade 1902, svinehus 1906, kostald 1860, maskinhus 1900 og løsdriftsstald 1975. Besætningen består af søer og der sælges ca. 750 smågrise årligt, og indtil 1974 en RDM-besætning. Salgsafgrøderne er rug og raps. Der er 3 traktorer og 2 tårnsiloer samt udmugningsanlæg. 11-4-1990 flyttede parret til Anisvej 6, 4573 Højby.

TENGSLEMARKVEJ 4, "DALSGÅRD", 4573 HØJBY.

KNUD ANDERSEN, gårdejer, født d. 2-1-1940, søn af Knud Andersen.

K.A. overtog gården i januar 1986 fra Erik Jensen.

Matr. nr. 4a m.fl. Ejendomsskyld 1.230.000. Grundskyld 372.000. Areal 24 ha.

Bygningerne er opført for ca. 300 år siden. Besætningen består af ca. 25 søer og opdræt af fedesvin. Planteproduktionens salgsafgrøde består udelukkende af korn. Der er 2 traktorer, 1 mejetærsker og gastæt kornsilo.

TRUNDHOLM MOSEVEJ 1, "NORDSKELGÅRD", 4572 NR. ASMINDRUP.

ERIK LARSEN, født d. 8-6-1956, søn af Johannes Larsen, samlever med Anne Nielsen, datter af Hardy Nielsen.

A.N. er plejer. E.L. er mekaniker. Han overtog gården d. 1-2-1990 fra S. Hansen. Matr. nr. 3c. Ejendomsskyld 950.000. Grundskyld 206.000. Areal 23 tdr. land, heraf 2 tdr. eng.

Stuehuset er opført i 1860, maskinhus 1913, stald 1961 og svinestald 1897. Planteproduktionens salgsafgrøder er raps og byg. Der er 1 traktor.

ULDSTRIKKERVEJ 3, "SØHØJGÅRD", 4583 SJ. ODDE.

NIELS ERIK ERIKSEN, gårdejer, født d. 1-5-1944, søn af Grete og Poul Eriksen, gift d. 28-12-1965 med Helle Ørnberg, født d. 30-4-1946, datter af Jørgen Chr. Ørnberg.

N.E.E. er medlem af Landboforeningen og i D.L.G. Han overtog gården d. 20-12-1976 fra sin far,

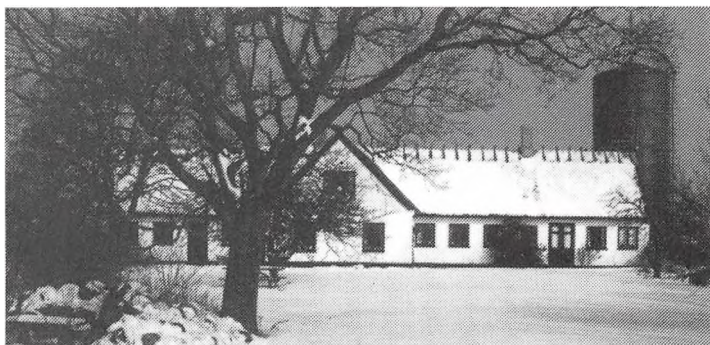

der havde overtaget den i 1951.

Matr. nr. 15a. Ejendomsskyld 6.090.000 på de 3 ejendomme. Areal 13 ha. og der er tilkøbt 79 ha. Der er forpagtet 25 ha.

Stuehuset og 2 længer er opført for ca. 200 år siden. Besætningen består af 110 køer af blandet race. Salgsafgrøderne er kartofler og brødkorn. Der er 5 traktorer, 1 mejetærsker, 1 Bobcat, finsnitter, kartoffeloptager, markvandingsanlæg, kornhus og kraftfoderanlæg. Der er 3 ansatte på gården. Ejer og driver desuden også "Toftegård", Oddenvej 346 på 80 ha., som drives som biodynamisk landbrug.

ULKERUPVEJ 6, "ULKERUP URTEGÅRD", 4572 NR. ASMINDRUP.

JØRN PALLE SCHMIDT, landskabsarkitekt, født d. 14-8-1923.

J.P.S. er medlem af Akademirådet samt af mange faglige udvalg. Han overtog gården i februar 1965 fra Poul Nielsen.

Matr.nr. 1j m.fl. Ejendomsskyld 1.100.000. Areal 8,5 ha.

Bygningerne er opført i 1904 og ombygget i 1965-67, de er tilbygget i 1969, 1973 og 1974, drivhusanlæg med varmecentral er opført 1970, 1971 og 1974. Gården drives med planteproduktion bestående af korn, lucerne, hø, urter, vindruer og figentræer. Der er 1 traktor og fræsere m.m.

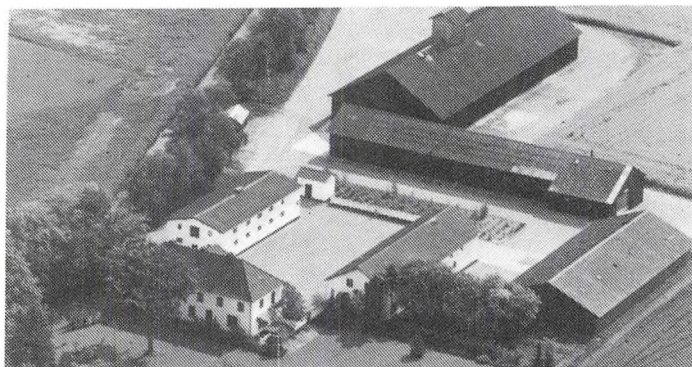

VESTGÅRDSVEJ 2, "VESTGÅRDEN", 4560 VIG.

JØRGEN CHRISTENSEN, proprietær, født d. 4-9-1938, søn af Ludvig Christensen, gift d. 14-5-1965 med Lene Jensen, født d. 13-4-1943, datter af Christian K. Jensen. Parret har børnene: Søren, født d. 7-2-1967 og Charlotte, født d. 28-2-1970.

J.C. overtog gården d. 1-6-1972 fra sin far.

Matr. nr. 1a. Ejendomsskyld 6.700.000. Grundskyld 2.400.000. Areal 153,6 heraf tilkøbt 2,8 ha. Der er 14 ha. med plantage og vej.

Stuehuset er opført i 1912 og ombygget 1942, arbejderboliger opført 1930, 1940 og 1957, avls- og driftstald opført 1920, kostald 1930 og 1942, flere andre bygninger i perioden 1950-1952 og lade 1949. Planteproduktionens salgsafgrøder består af korn, kartofler, frø og gulerødder. Der er 4 traktorer, 1 mejetærsker, 1 gravemaskine, og silo med tørreri. Der benyttes fremmed arbejdskraft til forfaldende arbejde. I 1944, under krigen, tog tyskerne 96,3 ha. til en flyveplads.

ÆRTEMOSEVEJ 4, "ÆRTEMOSEGÅRD", 4560 VIG.

ERIK SKOVBJERG, systemprogrammør, født d. 2-3-1953, søn af Jørgen Skovbjerg, gift d. 5-7-1985 med Jane Jensen, født d. 18-6-1957, datter af Mogens Jensen.

J.J. er sygehjælper.

E.S. overtog gården d. 1-8-1989 fra Tove Høgelund.

Matr. nr. 12a m.fl. Ejendomsskyld 1.400.000. Areal 28,6 ha., heraf 5,5 ha. eng. Stuehuset er opført i 1877 og ombygget 1966, avls- og svinestald opført 1777 og ombygget 1966, kostald genopført efter brand i 1966 og svinestalden fra 1947 er om- og tilbygget i 1955. Besætningen består af 2 heste, 1 Dansk Varmblod og 1 pony. Der er 1 traktor.

# TØLLØSE KOMMUNE

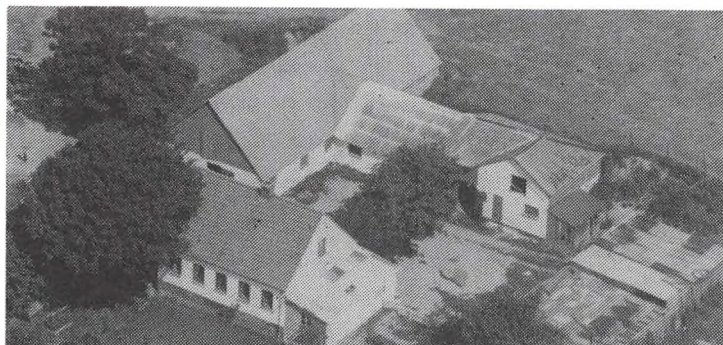

BAKKEVEJ 30, 4350 UGERLØSE.  
POUL SØRENSEN, gårdejer, født d. 27.8.1927, søn af Cecilia og Søren Sørensen, gift d. 12.11.1960 med Kirsten Hansen, født d. 15.6. 1935, datter af Elinor og Arthur Hansen.

K.H. er rengøringsassistent.

P.H. er i bestyrelsen for Ugerløse Vandværk. Han overtog gården d. 1.7.1960.

Matr.nr. 3b. Ejendomsskyld

800.000. Areal 9 ha. og der er forpagtet ca. 3 ha.

Bygningerne er opført i 1911, svinestalde 1962 og 1965, kostald og tilbygning til svinestald 1972. Gårdens besætning er køer og grise. Der er 1 traktor og ensilageopbevaring. Maskinstation bruges til en del af markarbejdet.

BIRKEGÅRDSVEJ 13, "VINKELGAARDEN", 4360 KIRKE ESKILSTRUP.

POUL JACOBSEN, født d. 20.2. 1925, søn af Asta og Edvard Jacobsen, gift d. 19.5.1951 med Edith Rasmussen, født d. 6.12. 1930, datter af Marie og Hans Kr. Rasmussen.

P.J. overtog gården d. 15.11.1960 fra Magnus Larsen.

Matr.nr. 3a m.fl. Ejendomsskyld

1.230.000. Areal 16 ha. og der er forpagtet ca. 5,5 ha.

Bygningerne er opført i 1890 og desuden er der hønsehus. Gårdens besætning er slagtesvin, søer og kreaturer. Salgsafgrøderne er raps, byg og hvede. Der er 2 traktorer, 1 mejetærsker, ajlebeholder og kornsilo.



BONDERUPVEJ 78, 4350 UGERLØSE.

ESKILD HANSEN, gårdejer, født d. 27.1.1921, søn af Frederikke og Julius Hansen, gift i 1961 med Jean Ahslie, født d. 5.9.1938.

J.A. underviser i engelsk på efterskole.

E.H. overtog gården i 1956 fra sin far, nuværende ejer er 3. generation.

Matr.nr. 9a. Ejendomsskyld 1.200.000. Areal 13,3 ha.

Bygningerne er opført i 1920. Gårdens besætning består af slagtekvæg og planteavl er raps og hvede. Der er 2 traktorer og kornsilo. Maskinstation bruges til en del af markarbejdet.

BONDERUPVEJ 80, "MAGLEBJERGGAARD", 4350 UGERLØSE.

JAKOB THOMASSEN, gårdejer, født d. 13.11.1925, søn af Kirsten og Marinus Thomasen, gift d. 21.4.1962 med Asta Jacobsen, født d. 2.6.1926, datter af Dagmar og



Johannes Jacobsen.  
Jakob Thomassen har været formand for Ugerløse Brugsforening. Han overtog gården d. 21.4.1962 fra sine svigerforældre.  
Matr.nr. 1a m.fl. Ejendomsskyld 1.330.000. Grundskyld 281.200. Areal 19,1 ha.  
Bygningerne er opført i 1800-tallet, ko- og svinestald 1968/69, lade 1971/72 og maskinhus 1960.  
Gården drives med en slagtesvi-

neproduktion. Salgsafgrøderne er sukkerroer, byg, hvede og vedvarende græs. Der er 1 traktor og 3 kornsiloer. Maskinstation bruges til en del af markarbejdet.

BONDERUPVEJ 94, "MAGLEBJERG", 4350 UGERLØSE.

KNUD HEISEL, husmand, født d. 17.7.1935, søn af Hans Johnsen, gift d. 16.11.1962 med Lissie Sørensen, født d. 16.11.1945, datter af Johannes Sørensen. Parret har børnene: Henrik, født d. 8.3.1963, Hans, født d. 26.4.1967 og Arne, født d. 8.11.1971.

K.H. er jord- og betonarbejder. Han overtog gården d. 11.12.1986 fra Svend Aage Nordtorp. Matr.nr. 13b m.fl. Ejendomsskyld 680.000. Grundskyld 68.800. Areal 4,8 ha., heraf 2 ha. eng og mose.

Stuehuset og stald er opført efter brand i 1983 og restaureret senere. Gården drives med planteavl bestående af grøntsager, byg og havre. Der er 1 traktor og ajlebeholdere. Maskinstation bruges til høst.



BRÆNDHOLTVEJ 20, "ELLEGAARDEN", 4350 UGERLØSE.

HENRIK JØRGENSEN, gårdejer, født d. 10.1.1962, søn af Birthe og Peter Jørgensen. H.J. er maskinpasser. Han overtog gården d. 1.5.1986 fra Chr. Kristoffersen. Matr.nr. 9a. Ejendomsskyld 1.700.150. Grundskyld 513.000. Areal 29 ha., heraf 0,5 ha. eng.

Bygningerne er opført i 1906. Salgsafgrøderne er vårraps og maltbyg. Der er anpart i traktor og der er plansilo til korn.



BRÆNDHOLTVEJ 40, "RIRHOLMSGAARD", 4350 UGERLØSE.

PETER JØRGENSEN, gårdejer, født d. 12.1.1933, søn af Mary og Herman Jørgensen, gift d. 1.11.1959 med Birthe Østergaard, født d. 1.1.1940, datter af Martha og Ejner Østergaard.

P.J. er medlem af Kærhave Landbrugsskoles bestyrelse, han er forsikringskonsulent og medlem af bestyrelsen for Venstre, i be-

styrelsen for Merløse Foderstof samt i bestyrelsen for Ugerløse Borgerforening. Han overtog gården d. 2.4.1963 fra Harald Olsen.

Matr.nr. 8a m.fl. Ejendomsskyld 2.090.000. Grundskyld 513.500. Areal 31,3 ha., heraf tilkøbt ca. 8 ha.

Bygningerne er opført efter brand i 1912, svinestald 1970, maskinhus 1972 og stue-



huset er tilbygget i 1982. Gårdens besætning består af søer og slagtesvin. Afgrøden er vårraps, byg, foder og maltbyg. Der er 2 1/2 traktorer, gylletank og plansilo med varm og kold luft.

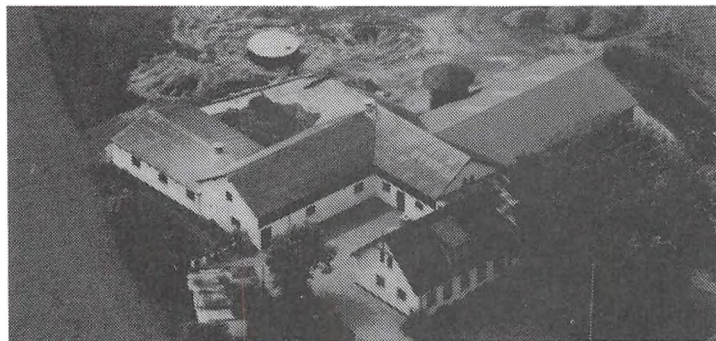

BRÆNDHOLTVEJ 41, "NYGAARD",  
4350 UGERLØSE.

HARRY MADSEN, gårdejer, født d. 7.7.1927, søn af Elise og Jens Madsen, gift d. 28.3.1959 med Astrid Lauritsen, født d. 19.9.1934, datter af Karen og Viggo Lauritsen.

A.L. døde i 1978.

H.M. overtog gården d. 1.4.1959 fra Valdemar Jørgensen.

Matr.nr. 8c. Ejendomsskyld

1.040.000. Grundskyld 160.400. Areal 9,6 ha. og der er forpagtet 8 ha.

Bygningerne er opført i perioden 1906-08, svinestald 1969 og maskinhus 1974. Gårdens besætning består af grise og søer. Salgsafgrøden er vinterraps. Der er 2 traktorer, gylletank, kornsilo og foderblandeanlæg.

BRÆNDHOLTVEJ 76, "BJØRNEKÆR",  
4350 UGERLØSE.

JAN JENSEN, gårdejer, født d. 2.4.1952, søn af Else og Cornelius Jensen, gift d. 25.1.1975 med Ann Marie Bang Hansen, født d. 11.9.1954, datter af Edith og Hans Hansen.

J.J. overtog gården d. 15.10.1974 fra Jørgen Skov Hansen.

Matr.nr. 3a m.fl. Ejendomsskyld 3.610.000. Grundskyld 755.500.

Areal 49 ha., heraf tilkøbt 28 ha., og der er forpagtet 6 ha.

Bygningerne er opført i 1870, kostald og lade 1978, ungdyrstald, foderlade og maskinhus er opført i 1988 efter brand. Besætningen består af 85 stk. malkekvæg af blandet race. Der er 4 traktorer, rendegraver, markvandingsanlæg, gylletank, kornsilo, ensilageopbevaring og genvindingsanlæg for varme. Der benyttes fremmed arbejdskraft.

J.J. købte i 1990 fodermesterboligen på Brændholtvej 82.

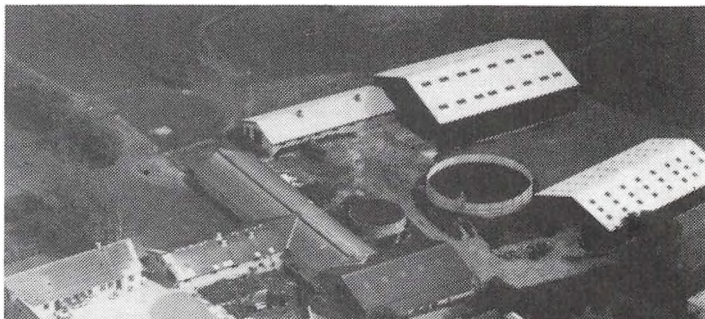

BUKKERUPVEJ 1, "STJERNEGÅRDEN",  
4340 TØLLØSE.

EGON KLARSKOV HANSEN, gårdejer, født d. 7.6.1938, søn af Karen og Sofus Hansen, gift d. 11.7.1964 med Karen Petersen, født d. 10.5.1941, datter af Emilie og Viggo Petersen.

E.K.H. er ansat ved KTAS. Han overtog gården i 1979 fra sin svigerfar.

Matr.nr. 12e. Ejendomsskyld

1.701.000. Grundskyld 516.400. Areal 28 ha.

Bygningerne er opført i 1878 og maskinhus 1985. Gården drives med planteavl bestående af hvede, byg, græsfrø og raps. Der er 3 traktorer, 1 mejetærsker og plansilo. Fremmed arbejdskraft bruges delvis.





BUKKERUPVEJ 67, "BUKKERUP-GAARD", 4340 TØLLØSE.

ERIK H. RASMUSSEN, gårdejer, født d. 4-5-1940, søn af Zenia og Ernst Rasmussen, gift d. 3-4-1964 med Birgitte Mey, født d. 4.1.1942, datter af Charlotte og Kurt Mey.

B.M. er lærer.

E.H.R. er i bestyrelsen for Danmarks Charolaisforening. Han overtog gården i 1970.

Matr.nr. 1a 2c. Ejendomsskyld 4.200.000. Grundskyld 1.035.000. Areal 63,3 ha., heraf tilkøbt ca. 19 ha., der er 2 ha. mose og skov. Desuden er der forpagtet ca. 115 ha. Bygningerne er opført i 1965/66 efter brand, i 1973 opførtes løsdriftsstald til kvæg, i 1975 slagtesvinestald, i 1978 ombyggedes den gamle lade til svinestald og ny lade og maskinhus blev opført. Gården drives som alsidigt landbrug med 150 søer, der produceres ca. 2.400 slagtesvin og sælges ca. 600 smågrise årligt, derudover er der 25 ammekøer af racen Charolais. Salgsafgrøderne er græs, vinterraps, ærter, sukkerroer, vinterbyg, rug, hvede og vårbyg. Der er 4 traktorer, 1 mejetærsker, rendegraver, roesåmaskine, gylletank, plantørreri, ensilageopbevaring og foderblandeanlæg til svin. På gården er der 3 medhjælpere. Man er i gang med en drifts ændring, fra søer og slagtesvin til kreaturer, så behøves kun 2 medhjælpere.

BUKKERUPVEJ 98, "NORD-GAARD", 4340 TØLLØSE.

JOHN K. RASMUSSEN, gårdejer, født d. 19.10.1928, søn af Caroline og Alfred Rasmussen, gift i 1954 med Esther Dalby, født d. 28.8.1926, datter af Meta og Folmer Dalby.

J.K.R. er i bestyrelsen for Historisk Forening i Tølløse. Han overtog gården i 1969 fra Privatbanken.



Matr.nr. 9a m.fl. Ejendomsskyld 2.370.000. Grundskyld 703.600. Areal 42 ha.

Bygningerne er opført i 1904, kostalden er ombygget i 1969 og maskinhuset er fra 1978. Gården drives udelukkende med planteavl bestående af hvede, vinterraps og maltbyg. Der er 3 traktorer, 1 mejetærsker, markvandingsanlæg, plantørreri og tårnsilo. J.K.R. startede i 1976 et landbymuseum med landbrugsredskaber og håndværktøj.

BUKKERUPVEJ 116, "HOLMAGER", 4340 TØLLØSE.

PETER VESTI OLSEN, LARS VESTI OLSEN og NIELS VESTI OLSEN, gårdejere, sønner af Jytte og Jens Peter Juul Olsen, Tølløse.

P.V.O. er født d. 21.2.1966.

L.V.O. er født d. 30.10.1960 og gift d. 27.6.1987 med Margit Rasmussen, født d. 5.4.1968, datter af Grethe og Erik Rasmussen, Kirke Eskilstrup.

N.V.O. er født d. 23.2.1957 og gift d. 18.6.1982 med Pia Larsen, født d. 27.11.1961, datter af Helga og Arnold Larsen, Karrebæksminde.

Margit Rasmussen er forsikringskonsulent.

Brødrene overtog gården d. 1.7.1989 fra Inger og Hans Petersen, Tølløse.

Matr.nr. 8a. Ejendomsskyld 3.230.000. Grundskyld 1.002.800. Areal 56 ha., heraf 0,5 ha. eng. Desuden er der forpagtet 21 ha.

Bygningerne er opført i 1881 og svinestalden er fra 1957. Gården drives med en slagtesvineproduktion på 200 stk. Salgsafgrøderne er græsfrø og raps. Der er 2 traktorer, 1 mejetærsker, rendegraver, skårlægger og plantørreri.

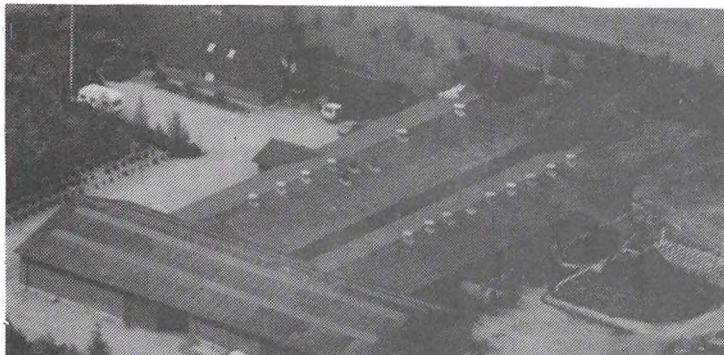

BUKKERUPVEJ 130, "SØNDERGAARD", 4340 TØLLØSE.

ERIK JØRGEN OLSEN, gårdejer, født d. 4.7.1944, søn af Jytte og Jørgen Olsen, gift d. 24.5.1969 med Lis Vilstrup Holm, født d. 25.9.1944, datter af Inga og Axel Holm. E.J.O. er i bestyrelsen for den lokale landboforening, i regnskabsudvalget i Holbæk Svineavl-udvalg, i repræsentantskabet for

Stef Houlberg, i halmleverandørforeningen samt i det lokale vandværk. Han overtog gården i 1971 fra Svend Hagdorn. Matr.nr. 7a m.fl. Ejendomsskyld 3.800.000. Grundskyld 876.000. Areal 53 ha., heraf tilkøbt 7,8 ha., der er 0,5 ha. eng og skov. Desuden er der forpagtet 35 ha. Bygningerne er opført i 1977/78 efter brand. Gårdens besætning er på 135 SPF-søer samt slagtesvin. Salgsafgrøderne er vinterraps, græsfrø, havfrø og korn. Der er 3 traktorer, 1 mejetærsker, gylletank, plantørreri og foderblandeanlæg. E.J.O. købte i 1982 "Bakkegaard", Hvalsøvej 387, Smidstrup, som er på 57 ha. Ejendomsskyld 2.750.000. og grundskyld 803.000, gården drives sammen med "Søndergård". Stuehuset her er opdelt i 5 lejligheder.

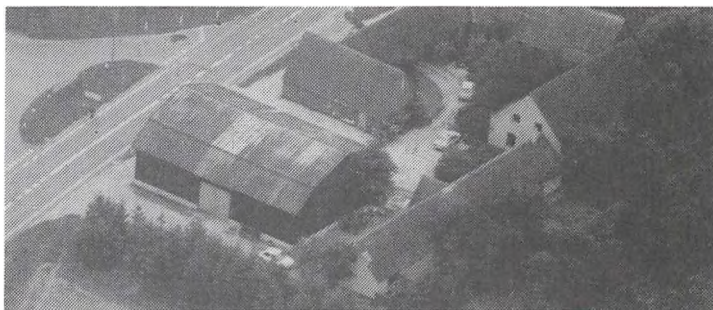

BUKKERUPVEJ 147, "ABILDGAARD", 4340 TØLLØSE.

JOHANNES HANSEN, gård-ejer, født d. 26.4.1931, søn af Mary og N. Hansen.

J.H. er medlem af skatteankenævnet i Tølløse og formand for Fremskridtspartiet i Vestsjælland amt. Han overtog gården d.

1.1.1963 fra sin far. Matr.nr. 5e 6o m.fl. Ejendomsskyld 2.230.000. Grundskyld 539.000. Areal 30 ha., heraf tilkøbt ca. 12,5 ha. Bygningerne er opført i 1919, lade er opført 1960 og 1971, i 1975 blev bygningerne ombygget efter brand. Gårdens besætning er slagtesvin. Salgsafgrøderne er ærter, raps, hvede og byg. Der er 1 traktor, 1 mejetærsker, halmsnitte, kornmagasin, gennemblæsningstørreri og foderblandeanlæg.

BUKKERUPVEJ 153, "BIRKEHØJGAARD", 4340 TØLLØSE.

FREDE KLØVGAARD, gårdejer, født d. 26.7.1926, søn af Ella og Anders Kløvgaard, gift d. 16.5.1952 med Birgit Olsen, født d. 23.12.1927, datter af Sofie og Viggo Olsen.

F.K. overtog gården i oktober 1955 fra Otto Rasmussen.

Matr.nr. 5c 5d m.fl. Ejendomsskyld 1.710.000. Grundskyld 399.200. Areal 22 ha., heraf tilkøbt 8,8 ha.

Bygningerne er opført i 1913, svinestald 1961, maskinhus 1967, korn- og maskinrum 1979. Gården drives med planteavl bestående af raps, maltbyg og brødhvede. Der er 1 traktor, ajlebeholder og plantørringsanlæg.





BUKKERUPVEJ 176, "KASTANIELY", 4360 KIRKE ESKILSTRUP. KAJ RASMUSSEN, gårdejer, født d. 29.10.1926, søn af Laura og Oluf Rasmussen, gift d. 2.8.1953 med Elise Pedersen, født d. 15.5.1928, datter af Olga og Laurits Pedersen. K.R. overtog gården d. 18.11.1960 fra sine forældre. Matr.nr. 6a m.fl. Ejendomsskyld 800.000. Grundskyld 133.600. Areal 7,7 ha.

Bygningerne er opført i 1905 og stuehuset er omforandret i 1971. På gården er der 2 traktorer. Siden 1987 har jorden været forpagtet ud.

BUSKEBJÆRGVEJ 13, "BUSKEBJERGGÅRD", 4100 RINGSTED.

NIELS-ARNE LARSEN, landmand, født d. 10.3.1965, søn af Jytte og Arnold Larsen. N.A.L. overtog gården d. 1.1.1989 fra sin far og farbror, Vagn Larsen, som drev gården i fællesskab indtil 1988. Vagn Larsen driver nu "Bøgegården", Skovhusvej 74, Uggerløse. Nuværende ejer er 6. generation på gården.

Matr.nr. 6a. Ejendomsskyld 2.400.000. Areal 39 ha. og der er forpagtet ca. 5 ha. Laden er opført i 1980 og kalvestald 1988. Gården drives som alsidigt landbrug med en kvægbesætning af racerne Jersey og SDM samt en svineproduktion på 1.000 stk. årligt. Der er 5 traktorer, 1 mejetærsker, rendegraver, gylletank, kornsilo, plansilo og halmfyr.

BÅRUPVEJ 7, "DYSSEHØJGAARD", 4360 KIRKE ESKILSTRUP.

GERT JENSEN, gårdejer, født d. 18.6.1925, søn af Karen og Peter Jensen, gift d. 26.9.1953 med Grethe Andersen, født d. 29.11.1932, datter af Asta og Henning Andersen.

G.J. har i 25 år drevet maskinstation. Han overtog gården i 1955 fra O. Hansen. Matr.nr. 2a m.fl. Ejendomsskyld 3.420.000. Grundskyld 1.689.000. Areal 71,5 ha., heraf tilkøbt 40 ha.

Bygningerne er opført i 1800-tallet, lade 1970 og maskinhus 1977. Gården drives med planteavl bestående af hvede, byg og raps. Der er 4 traktorer, 1 mejetærsker, rendegraver, skårlægger, kornmagasin og varmegenindvindingsanlæg.

BÅRUPVEJ 8, "GULDKEDERGAARD", 4360 KIRKE ESKILSTRUP.

SØREN OLSEN, gårdejer, født d. 8.12.1930, søn af Ingeborg og Hans Olsen, gift d. 2.6.1956 med Gurli Hansen, født d. 19.1.1935, datter af Mathilde og Aage Hansen.

S.O. er ansat på Roskilde Jernværk. Han overtog gården d. 15.8.1965 fra Jørgen Offersen.

Matr.nr. 6a. Ejendomsskyld 1.400.000. Grundskyld 239.000. Areal 15 ha. og der er forpagtet ca. 1,5 ha.

Bygningerne er ca. 200 år gamle. Gårdens besætning er søer og smågrise. Planteavl består af maltbyg og raps. Der er 2 traktorer, 1 mejetærsker og kornloft.



BÅRUPVEJ 10, "VENNEKROGSGAARD", 4360 KIRKE ESKILDSTRUP.

SVEND AAGE JENSEN, gårdejer, født d. 13.5.1917, søn af Karen og Peter Jensen, gift d. 23.7.1949 med Erna Hansen, født d. 11.9.1927, datter af Hansine og Oluf Hansen.

S.A.A.J. overtog slægtsgården i 1957 fra sin mor.

Matr.nr. 1g m.fl. Ejendomsskyld 1.800.000. Grundskyld 548.300. Areal 31,3 ha.

Bygningerne er opført i 1882. Gårdens besætning består af ammekøer. Planteavlen er raps, hvede og byg. Der er 2 traktorer, 1 mejetærsker, ajlebeholder og plansilo. Fremmed arbejdskraft benyttes delvis.



BÅRUPVEJ 17, "DAURBJERG",  
4360 KIRKE ESKILSTRUP.

FINN KOBBERNAGEL, gårdejer,  
født i 1952, søn af Bente og  
Steen Kobbernagel, gift i 1979  
med Conni Sørensen, født i 1955,  
datter af Lilian og Kaj Sørensen.  
F.K. driver selvstændig virksom-  
hed indenfor landbrugsproduktion  
og know-how, med eksport til  
Østeuropa som målgruppe.

Matr.nr. 8a. Ejendomsskyld

1.800.000. Grundskyld 205.700. Areal 13,4 ha.

Bygningerne er opført omkring 1880, stuehuset er senere ombygget, sostald er opført i 1979/80, lade 1981, de gamle længer er restaureret i 1982. Besætningen består af søer og fedesvin. Jorden er beplantet med træer. På gården er der 2 traktorer, slamsuger, gylletank, gastæt silo og og foderblandeanlæg.

DUMPEDALVEJ 8, "BAKKEGAAR-  
DEN", 4340 TØLLØSE.

JENS PETER JUUL OLSEN,  
gårdejer, født d. 9.10.1932, søn  
af Karen og Laurits Olsen, gift  
d. 16.6.1956 med Jytte Vesti  
Andersen, født d. 18.11.1936,  
datter af Estrid og Niels Ander-  
sen.

J.V.A. er formand for Soderup-  
Eskilstrup Husholdningsforening.

J.P.J.O. overtog slægtsgården i  
1964 fra sin svigermor.

Matr.nr. 5a. Ejendomsskyld 1.300.100. Grundskyld 441.900. Areal 23 ha.

Bygningerne er opført i 1868, sydlige længe 1962 og vesterlænge 1970 og 1971. Går-



den drives som alsidigt landbrug  
med en kvægbesætning på 25 stk.  
kødkvæg, svinebesætningen er på  
30 søer + opdræt. Planteavlen be-  
står af hvede, maltbyg og raps.  
Der er 3 traktorer, 1 mejetær-  
sker, andel i rendegraver, korn-  
loft og halmfyr.

J.P.J.O. ejer desuden "Drusebjerg-  
gård", Bukkerupvej 92, på 37 ha.  
Ejendomsskyld 2.186.000 og grund-  
skyld 669.500.

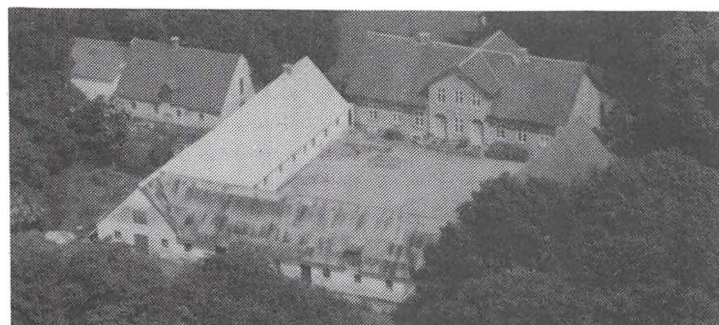

DUMPEDALVEJ 18, 4340 TØLLØSE.

CARSTEN ANDERSEN, gårdejer, født d. 12.4.1955, søn af Margrethe og Karl Ander-  
sen, gift d. 23.5.1981 med Jo-Ann Rasmussen, født d. 17.4.1957, datter af Betty og  
Johan Rasmussen.

C.A. er smed. Han overtog slægtsgården i 1979 fra sin far.



Matr.nr. 10a. Ejendomsskyld 2.285.000. Grundskyld 665.200. Areal 38 ha., heraf ca. 1 ha. skov. Desuden er der forpagtet ca. 1 ha.

Dumpedalvej 18's bygninger er opført i 1979/80. Salgsafgrøderne er hvede, byg og raps. Der er 3 traktorer, 1 mejetærsker, kornsilo og halmfyr.

**EDELGUNDEGÅRDSVEJ 6, "EDELGUNDEGAARD", 4330 HVALSØ.**

PETER KJÆR KNUDSEN, gårdejer, født d. 25.9.1960, søn af Edith og Jens Knudsen, gift d. 30.6.1984 med Birgitte Israelsen, født d. 13.7.1961, datter af Lis og Jørgen Israelsen.

B.I. er cand.merc. P.K.K. er næstformand i Landsforeningen af Danske Svineproducenter. Han overtog gården i 1986 fra Leif S. Larsen.

Matr.nr. 8a. Ejendomsskyld 3.320.000. Grundskyld 859.700. Areal 50 ha., heraf ca. 1 ha. skov. Desuden er der forpagtet ca. 52 ha.

Bygningerne er opført i 1867 og slagtesvinestald 1990. Gården drives med en slagtesvineproduktion på ca. 10.000 stk. årligt. Salgsafgrøden er vinterraps. Der er 4 traktorer, 1 mejetærsker, gylletank, halmfyr og foderblandeanlæg.

P.K.K. ejer desuden "Vandværksgården", Skjoldenævej 285, Tingerup, som han købte i 1982, den er på 8 ha. og der er ca. 500 grisesøer på gården.

D. 1.4.1990 købte han også "Baunehøjgaard" på Tingerupvej, som er på 24 ha.

**EGESKOV 24, 4360 KIRKE ESKILSTRUP.**

HANS JENSEN, gårdejer, født d. 26.1.1933, søn af Ellen og Anders Jensen, gift i 1957 med Aase Larsen, født d. 11.4.1935, datter af Elisabeht og Holger Larsen.

H.J. er specialarbejder. Han overtog gården i 1958 fra Johannes Jacobsen.

Matr.nr. 6e m.fl. Ejendomsskyld 950.000. Grundskyld 179.600. Areal ca. 9,5 ha., heraf tilkøbt ca. 4,5 ha. Jorden har siden 1983 været forpagtet ud.

Bygningerne er opført i 1927, maskinhus 1969, staklade 1974/75 og malkerum 1972. På gården er der 1 traktor, ajlebeholder, kornloft og ensilageopbevaring.

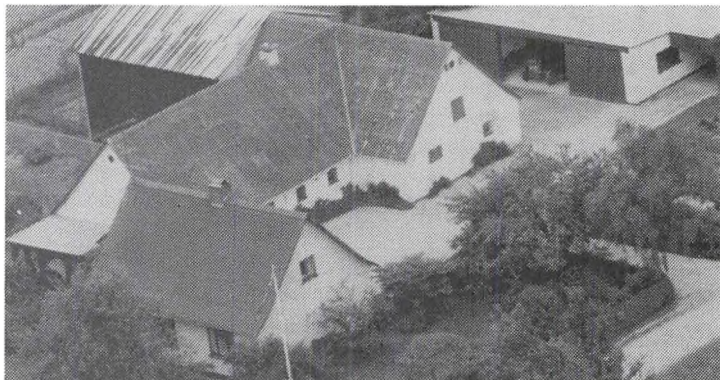

**EGESKOV 35, 4360 KIRKE ESKILSTRUP.**

JØRGEN HARDIS, gårdejer, født d. 12.9.1952, søn af Meta og Ivar Hardis, gift d. 30.4.1983 med Helle Christensen, født d. 3.3.1960, datter af Birgit og Hans Erik Christensen.

H.C. er børnehavepædagog.

J.H. er lærer og vognmand. Han overtog gården i 1982 fra Kreditforeningen.

Matr.nr. 6b. Ejendomsskyld 800.000. Grundskyld 300.000. Areal 6,2 ha.

Bygningerne er opført i 1924-26 og stuehuset er moderniseret i 1986/87. Salgsafgrøden består af vinterhvede. På gården er der 1 traktor, ajlebeholder, kornsilo og lade. Maskinstation bruges til markarbejdet.



EGESKOV 42, 4360 KIRKE ESKILSTRUP.

ANDERS JAKOB JENSEN, gård-ejer, født d. 14.12.1961, søn af Kirsten og Thorkild Jensen, gift d. 28.3.1987 med Hanne Kiesbuy, født d. 22.7.1964.

H.K. læser til jordemoder.

A.J.J. er bygningsingeniør og i bestyrelsen for Røde Kors Børnehaven i Kirke Eskilstrup. Han overtog gården d. 1.3.1987 fra Niels Dilling.

Matr.nr. 6g m.fl. Ejendomsskyld 950.000. Grundskyld 126.100. Areal 7,7 ha., der er lidt mose.

Bygningerne er opført i 1927/28. Besætningen består af slagtesvin. Salgsafgrøderne er vinterbyg og hvede. Der er 1 traktor, fodersilo og halmfyr. Maskinstation bruges til lidt af markarbejdet.

EGESKOV 61, "EGESKOVGAARD", 4360 KIRKE ESKILSTRUP.

BØRGE JØRGENSEN, gårdejer, født d. 10.9.1923, søn af Jenny og Ejner Jørgensen, gift d. 7.3.1953 med Inger Rasmussen, født d. 4-6-1930, datter af Anne og Jørgen Rasmussen.

B.J. overtog gården d. 18.2.1959 fra Ejner Olsen.

Matr.nr. 6a m.fl. Ejendomsskyld 1.104.000. Grundskyld 206.400.

Areal 13,4 ha., heraf tilkøbt 2,5 ha., der er 1 ha. eng.

Bygningerne er opført i 1928 og kostalden 1967. Gårdens besætning er søer og slagtesvin. Salgsafgrøderne er raps, hvede, vår- og vinterbyg. Der er 2 traktorer og kornloft.



EGHOLMVEJ 5, "AAGAARD", 4370 ST. MERLØSE.

POUL WULFF, født d. 7.1.1946, søn af Erna og Åge Wulff, gift d. 29.6.1974 med Lilian Ryberg, født d. 28.6.1950, datter af Karen og Erik Ryberg.

L.R. er montrice.

P.W. er værkstedsleder. Han overtog gården d. 1.4.1984 fra Sander Arrildsen.

Matr.nr. 17a. Ejendomsskyld

1.230.000. Grundskyld 386.500. Areal 27,7 ha., heraf ca. 3 ha. eng og mose.

Stuehuset er opført i 1861, udhusene i 1848, alle bygningerne er restaureret siden 1984. Gården drives udelukkende med planteavl bestående af raps, ærter, byg og hvede. Der er 4 traktorer, 1 mejetærsker, rendegraver og halmfyr.

ENGGÅRDSVEJ 15, 4370 ST. MERLØSE.

VAGN VILHELMSSEN, værkfører, født d. 10.1.1941, søn af Marie og Anker Vilhelmsen, gift d. 19.4.1962 med Hannah Petersen, født d. 12.4.1940, datter af Gerda og Tage Petersen.

H.P. er stedfortræder på daginstitution.



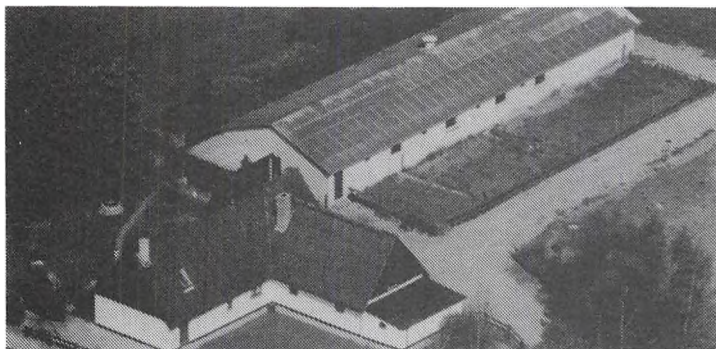

Vagn Vilhelmsen overtog gården d. 1.10.1987 fra Stig Brun. Matr.nr. 2e. Ejendomsskyld 1.000.000. Areal ca. 3 ha. Bygningerne er opført i slutningen af 1800-tallet. Ejendommen drives som hundekennel og dressur af schæferhunde, desuden er der 100 høns, Moskusænder og gæs. Salgsafgrøderne er korn og byg. Der er 1 traktor, 1 mejetærsker, gylletank og kornloft.

ENGGÅRDSVEJ 28, "ENGGÅRDEN", 4370 ST. MERLØSE.

JACOB B. HANSEN, gårdejer, født d. 13.1.1961, søn af Ingrid og Erling Hansen, gift d. 12.5.1984 med Anette Nielsen, født d. 18.2.1962, datter af Else og Hans Nielsen. J.B.H. overtog gården d. 1.3.1982 fra Knud Nielsen. Ejendomsskyld 2.850.000. Grundskyld 798.200. Areal 50 ha. Bygningerne er opført i 1824. Gården drives med en svineproduktion på 100 søer, alle smågrisene sælges. Salgsafgrøderne er raps og ærter. Der er 1 traktor, 1 mejetærsker, gylletank, kornloft og foderblandeanlæg. Maskinstation bruges til lidt af markarbejdet.

ENGHAVEVEJ 29, "FRIHEDS-GAARDEN", 4340 TØLLØSE.

CHRISTIAN B. HANSEN, gårdejer, født d. 24.4.1958, søn af Ingrid og Erling Hansen.

C.B.H. er i bestyrelsen for Holbæk Landboforening og i repræsentantskabet for Steff Houlberg. Han overtog gården d. 7.12.1981 fra D.L.R.

Matr.nr. 3a. Ejendomsskyld 2.660.000. Grundskyld 848.800.

Areal 56 ha. og der er forpagtet 59 ha.

Bygningernes alder er ukendt. Gården drives med en svineproduktion på 80 søer, smågrisene opfedes. Salgsafgrøderne er sukkerroer, raps og ærter. Der er 1 traktor, 1 mejetærsker, gylletank, kornsilo og foderblandeanlæg til slagtesvinene. Fremmed arbejdskraft benyttes.

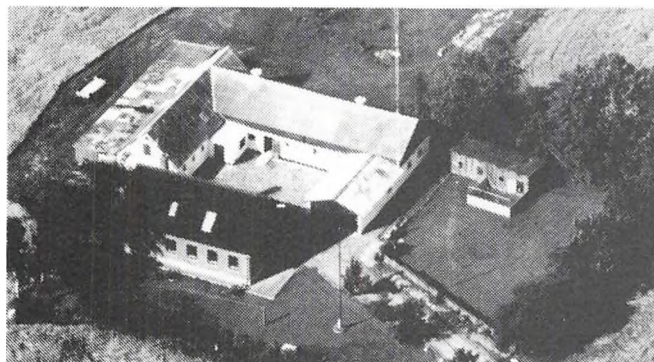

FLÆDEBÆKVEJ 19, "LANDLYST", 4350 UGERLØSE.

FRANK PEDERSEN, gårdejer, født d. 11.5.1951, søn af Angela og Aage Pedersen, gift d. 23.8.1986 med Ilse Poulsen, født d. 15.4.1956, datter af Ketty og Kristian Poulsen.

I.P. er politiassistent.

F.P. er konsulent for eget finansfirma D.E.R. på ovennævnte adresse. Han overtog gården i

december 1985 fra Jørgen Jensen.

Matr.nr. 46b. Ejendomsskyld 850.000. Grundskyld 102.000. Areal 5,5 ha.

Bygningerne er opført i 1911. Gården drives som hestestutteri, der er 15 heste + opdræt samt ponyer. Salgsafgrøderne er korn og græs. Der er 2 traktorer og kornloft.

FRENDERUPVEJ 12, "SØGAARD", 4100 RINGSTED.

CARL JØRGEN CHRISTIANSEN, gårdejer, født d. 23.5.1947, søn af Ellen og Vilhelm





Christiansen.

Carl J. Christiansen overtog slægtsgården i 1974 fra sine forældre.

Matr.nr. 2. Ejendomsskyld 1.230.000. Grundskyld 281.800. Areal 16,8 ha., heraf ca. 2 ha. mose. Desuden er der forpagtet 5 ha.

Bygningerne er opført i perioden 1921-23, lade 1974 og i 1980 er stalden ombygget til svin. Gården drives med en slagtesvineproduktion.

Der er 3 traktorer, 1 mejetærsker, rendegraver, ajlebeholder, plansilo med tørreri og foderblande anlæg.

FRISTRUPVEJ 37, 4340 TØLLØSE.

BJARNE OG ORLA BODHOLDT, gårdejere.

B.B. er født d. 7.11.1918 og O.B. d. 27.2.1937, sønner af Hansine og Valdemar Bodholdt.

O.B. har siden 1983 drevet biavl, der er ca. 125 bistader.

De overtog gården d. 1.11.1952 fra Jens Kr. Mortensen.

Matr.nr. 15a. Ejendomsskyld 6.100.000. Grundskyld 92.600. Areal 6,2 ha.

Bygningerne er opført i 1754 og svinestald 1967. Salgsafgrøderne er hvede og byg. Der er 1 traktor og 1 mejetærsker.

GLOSTRUPVEJ 5, "TOFTEGAARD", 4330 HVALSØ.

VILLY LUDVIG NIELSEN, gårdejer, født d. 16.9.1936, søn af Astrid og Laurits Nielsen, født d. 29.9.1962 med Tove Nielsen, født d. 8.6.1937, datter af Esther og Johannes Nielsen.

T.N. er hjemmehjælper.

V.L.N. overtog gården d. 19.4.1969 fra Richard Christiansen.

Matr.nr. 3b m.fl. Ejendomsskyld 1.230.000. Grundskyld 199.000. Areal 14,2 ha., heraf lidt mose og eng. Jorden er bortforpagtet.

Bygningernes alder er ukendt, stalden er fra 1973. På gården er der 1 traktor og kornsilo.

GRØNHOLMVEJ 25, "FARMEN", TØLLØSE MARK, 4340 TØLLØSE.

MERETHE KOFOED BOCK, korrespondent, født d. 10.6.1952, datter af Anders Kofoed. Hun har været gift med Erik Bock. Parret har børnene: Kenneth, født d. 5.3.1975 og Sally, født d. 29.2.1976.

M.K.B. overtog gården d. 1.3.1989 fra Lissi Christophersen.

Matr.nr. 1b, 1a, 8r. Ejendomsskyld 850.000. Areal 7,4 ha., heraf ca. 1 ha. eng og mose. 4,4 ha. er bortforpagtet.

Stuehuset er opført i 1922, stald og lade er ombygget i 1962 og desuden er der lade og maskinhus. Gårdens besætning er Connemera-ponyer til avl og ridning. Salgsafgrøderne er raps. Der er ajlebeholder, kornloft og halmfyr.



GRØNNEBJÆRGVEJ 6, "BROCHAVEGAARD", 4340 TØLLØSE.

TORBEN GRATHWOHL, gårdejer, født d. 29.8.1961, søn af Tove og Benny Olsen, gift d. 3.9.1983 med Nina Nielsen, født d. 3.8.1962, datter af Else og Poul Nielsen. N.N. og T.G. er begge ansat hos H.T. i Frederikssund. De overtog slægtsgården d. 15.4.1985 fra sine svigerforældre.

Matr.nr. 11a. Ejendomsskyld 1.520.000. Grundskyld 400.300. Areal 23 ha. Bygningerne er opført i 1719 og malkerum 1984. Gården drives udelukkende med plantevavl bestående af sukkerroer, maltbyg, hvede og raps. Der er 2 1/2 traktorer, 1 mejetærsker, kornsilo med tørreri og gammelt tærskværk.



HAMMERSHUSVEJ 4, "AAGAARD", 4370 ST. MERLØSE.

PEDER AAGAARD JENSEN, gårdejer, født d. 8.11.1931, søn af Viktoria og Hans Jensen.

P.A.A.J. overtog slægtsgården i 1976 fra sine forældre.

Ejendomsskyld 2.090.000. Grundskyld 488.200. Areal 20 ha., heraf tilkøbt 0,7 ha.

Bygningerne er opført i 1870, svinestald 1980 og maskinhus

1985/86. Gården drives med svineproduktion. Der er 2 traktorer, 1 mejetærsker og plantetørreri.

HAMMERSHUSVEJ 20, "LANGAGERGAARD", 4370 ST. MERLØSE.

HENNING ANDERSEN, gårdejer, født d. 28.3.1918, søn af Kirstine og Kristian Andersen, gift i 1959 med Tove Larsen, født d. 7.2.1932, datter af Hans Larsen. T.L. døde i 1965.

H.A. overtog slægtsgården i 1960 fra sine forældre.

Matr.nr. 2a. Ejendomsskyld 1.000.000. Areal 13,2 ha.

Bygningerne er opført i slutningen af 1700-tallet. Gården drives med en slagtesvineproduktion, salgsafgrøden er raps. Der er 1 traktor og kornsilo.

I 1981 overtog Lene og Bo Hansen halvdelen af gården.

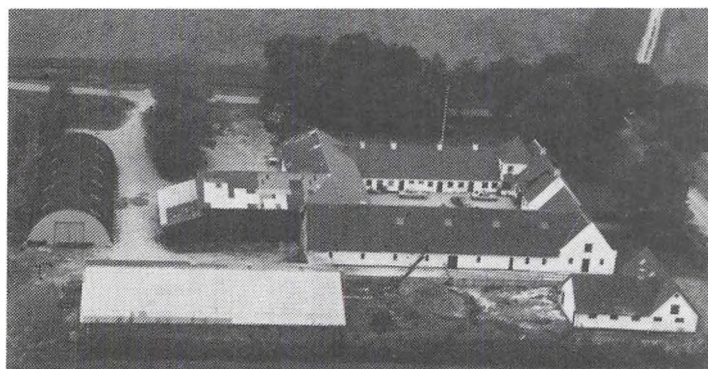

HAMMERSHUSVEJ 94, "HAMMERSHUS", 4370 ST. MERLØSE. ANDERS FRIIS THORSEN, proprietær, gift med Ingrid Gershøj Thorsen.

Matr.nr. 1a. Ejendomsskyld 4.180.000. Grundskyld 1.167.900. Areal 72 ha., heraf 6 ha. skov. Desuden er der forpagtet 26 ha. Gården drives med en svinebesætning. Salgsafgrøderne er korn og frøavl.

A.F.T. ejer også "Bjergmarksgården", Stestrupvej 167, 4360 Kirke Eskilstrup. Gårdens areal er på 80 ha. ager og 5 ha. skov. Ejendomsskyld 4.750.000 og grundskyld 1.150.000. Den drives med korn- og frøavl.





HAVE-BORUPVEJ 74, "SOLBAKKEN", 4370 ST. MERLØSE.

GERT SKOVGÅRD ANDERSEN, gårdejer, født d. 7.7.1944, søn af Inger og Vagner Andersen, Ringsted, gift d. 8.8.1970 med Lise Bülow Nielsen, født d. 29.12.1944, datter af Ellen og Søren Ilsø Nielsen, Alsted. Parret har sønnen Henrik, født d. 14.4.1973. L.B.N. er bankassistent.

G.S.A. har været på Høng Land-

brugsskole, han er nu salgskonsulent. Han overtog gården d. 15.6.1983 fra Edel Jensen. Matr.nr. 9a. Ejendomsskyld 2.370.000. Grundskyld 587.700. Areal 36 ha.

Stuehuset er opført i 1903 og udbygningerne i 1967 efter brand. Gården drives med planteavl bestående af raps, ærter, byg og hvede. Der er 5 traktorer, 1 mejetærsker og kornsilo med tørreri.

HAVE-BORUPVEJ 87, "VEJGAARDEN", 4370 ST. MERLØSE.

NIELS KRISTIAN PETERSEN, gårdejer, født d. 31.10.1937, søn af Signe og Gunnar Petersen, gift d. 14.7.1962 med Ninna Larsen, født d. 1.1.1943, datter af Marie og Arthur Larsen.

N.L. er sygehjælper.

N.K.P. overtog slægtsgården i 1975 fra sine forældre.

Matr.nr. 8a og 24a. Ejendoms-

skyld 2.280.000. Grundskyld 641.400. Areal 36 ha. og der er forpagtet ca. 50 ha.

Bygningerne er opført omkring 1845. Salgsafgrøderne er byg, hvede, raps, ærter og rug. Der er 4 traktorer, 1 mejetærsker og plantetørreri.

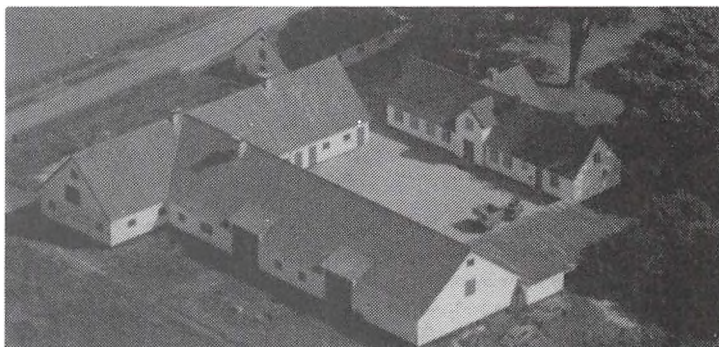

HAVE-BORUPVEJ 138, "DYREMOSEGAARD", 4360 KIRKE ESKILSTRUP.

LAURITS PETERSEN, gårdejer, født d. 3.1.1919, søn af Jensine og Karl Petersen, gift d. 21.5.1942 med Karen Rasmussen, født d. 23.11.1920, datter af Maren og Lars Rasmussen.

L.P. overtog gården i 1956 fra Gunnar B. Pedersen.

Matr.nr. 3a og 5c. Ejendomsskyld 1.990.000. Grundskyld 594.700. Areal 32 ha.

Bygningerne er opført i 1800-tallet. Salgsafgrøderne er hvede, byg, raps og sukkerroer. Der er 2 traktorer, 1 mejetærsker, kornsilo og ensilageopbevaring.

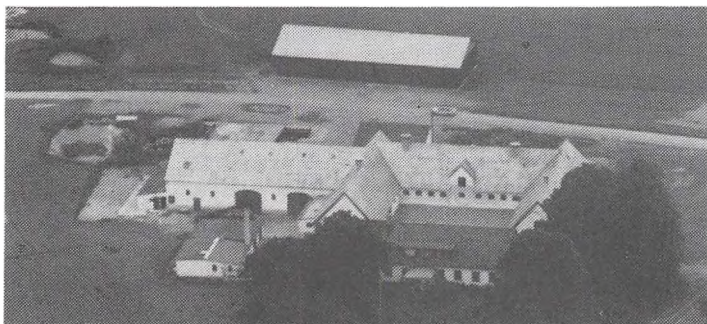

HAVE-BORUPVEJ 170, "ØSTERGAARD", 4360 KIRKE ESKILSTRUP.

OLE HOLM, gårdejer, født d. 8.5.1936, søn af Elna og Emil Holm, gift i 1964 med Ingrid Jensen, født d. 1.9.1934, datter af Nelly og Peter Jensen.

O.H. har privat vagtfirma. Han overtog gården i 1964 fra Poul Nielsen.

Matr.nr. 6a. Ejendomsskyld 3.610.000. Grundskyld 958.700. Areal 60 ha., heraf tilkøbt ca. 6 ha. Bygningernes alder er ukendt, men laderne er fra 1974 og 1984. Gårdens besætning er slagtekvæg af racen Hereford. Salgsafgrøderne er raps, hvede og maltbyg. Der er 3 traktorer, 1 mejetærsker, plansiloer og halmfyr. Sønnen, Søren, købte d. 1.12.1989 1/4 af gården.



HAVE-BORUPVEJ 209, "ANNEXGAARDEN", 4360 KIRKE ESKILSTRUP.

EJLIF SØRENSEN, gård-ejer, født d. 22.5.1926, søn af Ingeborg og Aksel Sørensen, gift med Edel Pedersen, født d. 17.8.1927, datter af Margrethe og Kristian Pedersen.

E.S. overtog slægtsgården i 1963 fra sine forældre.

Matr.nr. 1a m.fl. Ejendomsskyld 1.520.000. Grundskyld 396.500. Areal 32 ha., heraf tilkøbt ca. 1,5 ha., der er 2 ha. skov og mose. Desuden er der forpagtet 6 ha. Bygningernes alder er ukendt og værkstedet er ombygget i 1975. Salgsafgrøderne er raps, hvede og byg. Der er 1 traktor, 1 mejetærsker, halmsnitter, plantørreri og halmfyr. Sønnen, Klaus, forpagtede halvdelen af gården i 1988.

HJORTHOLMVEJ 10, "GLÆEMOSEGAARD", 4340 TØLLØSE.

CHRISTIAN AUGUSTINUS NIELSEN, gårdejer, født d. 10.2.1936, søn af Therese og Ernst Augustinus Nielsen, gift d. 5.9.1959 med Birte Kofoed, født d. 20.8.1937, datter af Elly og Niels Kofoed. Parret har børnene: Hanne, født d. 15.3.1961, Mette, født d. 24.5.1965 og Jesper, født d. 3.5.1971.

C.A.N. er borgmester i Tølløse Kommune, amtsrådsmedlem i Vestsjællands Amt, tilsynsrådsmedlem for Den Alm. Brandforsikring, formand for lokalrådet Kreditforeningen Danmark og bestyrelsesmedlem for Høng-Tølløse banen. Han overtog gården d. 1.6.1969 fra sine forældre.

Matr.nr. 9a m.fl. Ejendomsskyld 2.700.000. Grundskyld 742.000. Areal 40 ha. Der er i perioden 1965-75 foretaget udstykning til parcelhusområde og erstatningsjord er tilkøbt.

Stuehuset er opført i 1916 og driftsbygningerne i 1897, 1907 og 1978. Den tidligere staldbygning er ombygget til klubværelser, 8 stk. til udlejning. Gården drives med planteavl bestående af raps, maltbyg og hvede. Der er 2 traktorer, 1 mejetærsker, kornsiloer og halmfyr.

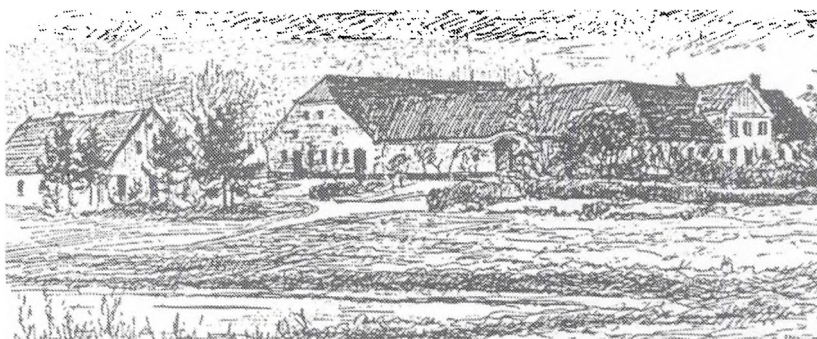
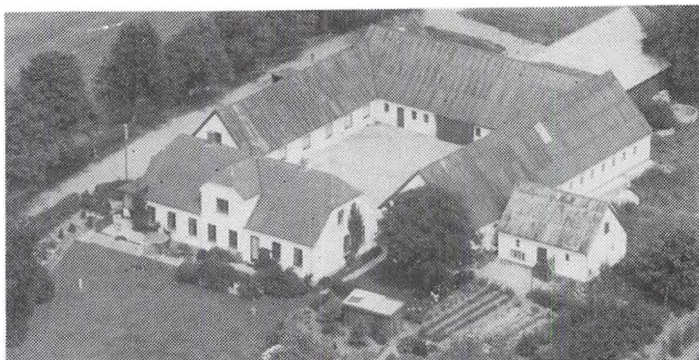

HJORTHOLMVEJ 119, "HØJVANG", SKIMMEDE, 4340 TØLLØSE.

HENNING FREDSLUND FREDERIKSEN, værkfører, født d. 27.10.1948, søn af Marie og Henry Frederiksen, gift d. 18.1.1975 med Jytte Betzer Petersen, født d. 19.1.1949, datter af Erna og Arne Petersen. J.B.P. er sygeplejerske.

H.F.F. er værkfører. Han overtog slægtsgården d. 30.6.1989 fra sine forældre.

Matr.nr. 4a. Areal 33 ha. og der er forpagtet 13,5 ha.

Alle bygningerne er opført i 1915. Gården drives med planteavl bestående af korn. Der er 2 traktorer, 1 mejetærsker, ajlebeholder og plansilo med kold og varm lufts tørreri.



HJORTHOLMVEJ 188, "HJORTHOLMGAARD", 4340 TØLLØSE. HERLØV HJORTGAARD NIELSEN, gårdejer, født d. 11.1.1927, søn af Marie og Alfred Nielsen, gift d. 28.9.1955 med Karen Marie Jensen, født d. 21.1.1930, datter af Ingeborg og Henry Jensen. H.H.N. overtog gården i 1962 fra sin mor, nuværende ejer er 5. generation.

Matr.nr. 1a. Ejendomsskyld

1.710.000. Grundskyld 528.500. Areal 39 ha., der er lidt skov.

Bygningerne er opført i 1826 og løbende ombygget og restaureret. Gården drives med planteavl bestående af rajgræs, raps, hvede og byg. Der er 2 traktorer, 1 mejetærsker og plansilo.

HOLBÆK LANDEVEJ 12, "HJORTGAARD", 4350 UGERLØSE.

KAJ PETERSEN, gårdejer, født d. 5.2.1931, søn af Bertha Marie og Harald Petersen, gift d. 15.11.1958 med Margit Solveig Andersen, født d. 22.3.1937, datter af Lydia og Henning S. Andersen. Parret har børnene: Torben, født d. 27.3.1961 og Dorthe, født d. 10.3.1964.

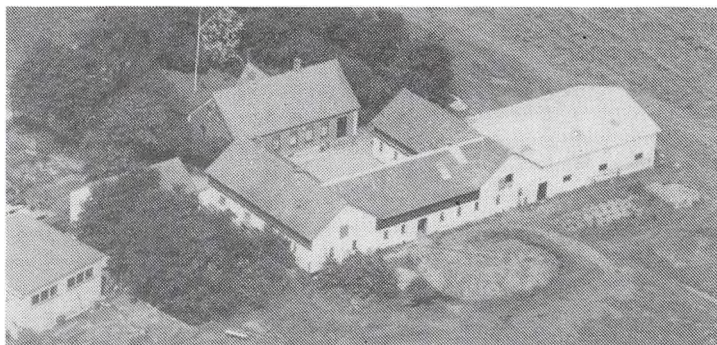

K.P. overtog gården efter Ella og Jørgen Jørgensen.

Matr.nr. 7a. Ejendomsskyld 1.300.000. Grundskyld 206.200. Areal 11,5 ha., heraf ca. 2,5 ha. eng og 0,5 ha. beplantning til skov.

Stuehuset er opført 1917 og løbende restaureret, stald opført 1917, lade og maskinhus 1966 efter brand. Gården drives med en svineproduktion på 15 årssøer og der produceres ca. 200 slagtesvin årligt. Salgsafgrøden er sukkerroer. Der er 2 traktorer, 1 mejetærsker og 2 tårnsiloer med tørreri. Maskinstation bruges til roesåning og sprøjtning.

HOLTEVEJ 16, "HAUGGÅRD", 4360 KIRKE ESKILSTRUP.

ERNST PEDERSEN, gårdejer, født d. 17.3.1940, søn af Ellen og Folmer Pedersen. E.P. er fabriksarbejder. Han overtog gården i 1963 fra Jørgen Petersen.

Matr.nr. 1a. Ejendomsskyld 1.090.000. Grundskyld 265.600. Areal 17,9 ha., heraf ca. 2,5 ha. eng. Jorden er forpagtet ud.

Bygningernes alder er ukendt, men stuehuset er opført i 1984.

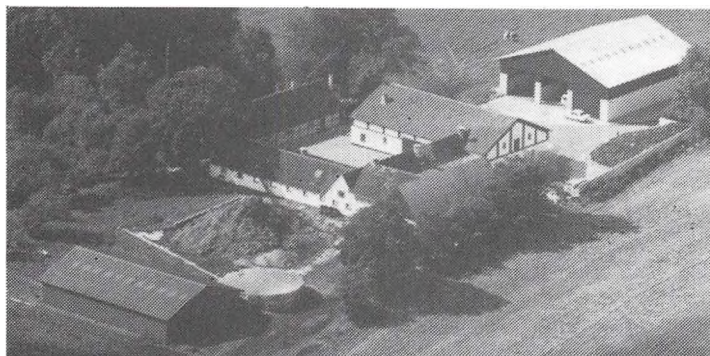

HOVEDGADEN 45, "DOMKIRKEGAARDEN", 4350 UGERLØSE. JENS ANDERSEN, gårdejer, født d. 22.10.1953, søn af Rita og Richard Andersen, gift d. 28.1.1984 med Connie Nielsen, født d. 28.6.1963, datter af Inga og Anders Nielsen.

C.N. er ekspeditrice.

J.A. overtog gården d. 1.1.1982 efter sine forældre.

Matr.nr. 4a m.fl. Ejendomsskyld

1.900.000. Grundskyld 452.700. Areal 31,3 ha. og der er forpagtet ca. 5 ha.

De oprindelige bygninger er opført i 1835, ny foderlade i 1987. Besætningen består af 61 årskøer + opdræt af racerne RDM og SDM. Afgrøderne er maltbyg og brødhvede. Der er 4 traktorer, rendegraver, ajlebeholder, plantørreri, ensilageopbevaring og

genvindingsanlæg for varme. Der benyttes fremmed arbejdskraft.

I 1980 købtes ejendommen Nyrupvej 11, som nu drives sammen med "Domkirkegaarden".



HULEBÆKVEJ 20, 4350 UGERLØSE.

HENNING MARTIN NIELSEN, født d. 16.4.1942, søn af Ejner Nielsen, gift d. 4.11.1967 med Kirstine Moesgaard, født d. 5.11.1941, datter af Arne Moesgaard. Parret har børnene: Britta, født d. 4.9.1968, Vibeke, født d. 20.9.1969, Margit, født d. 10.7.1972, Solveig, født d. 12.7.1975 og Jacob, født d. 1.7.1977.

K.M. er butiksmedhjælper.

H.M.N. er specialarbejder. Han overtog slægtsgården d. 1.4.1972 fra Valborg Nielsen. Matr.nr. 12a 11b. Ejendomsskyld 1.330.000. Grundskyld 265.200. Areal 9 ha., heraf tilkøbt 6 ha.

Bygningerne er opført omkring 1850, 1947 og 1973. Gården drives med planteavl bestående af hvede, raps og byg. Der er 2 traktorer og 1 mejetærsker.

HVALSØVEJ 192, 4360 KIRKE ESKILSTRUP.

RICHARD VAGN JACOBSEN, gårdejer, født d. 10.4.1937, søn af Karen og Kristian Jacobsen, gift d. 14.12.1968 med Sonja Pedersen, født d. 24.4.1949, datter af Inger og Johannes Pedersen.

S.P. er sygehjælper.

R.V.J. arbejder hos en vognmand. Han overtog slægtsgården i 1959 fra sin far.

Matr.nr. 1c. Ejendomsskyld 1.200.000. Grundskyld 205.400. Areal 13,2 ha., heraf tilkøbt ca. 5 ha.

Bygningerne er opført omkring 1790 og ombygget gennem årene. Gården drives med en slagtesvineproduktion. Salgsafgrøden er raps. Der er 2 traktorer, ajlebeholder og plansilo.

HVALSØVEJ 381, SMIDSTRUP, 4330 HVALSØ.

ASGER AUGUSTINUSSEN, gårdejer, født d. 6.5.1950, søn af Kirsten og Lars Peter Augustinussen.

A.A. overtog første halvdel af gården i 1977 og anden halvdel i 1984 fra sine forældre.

Matr.nr. 3a. Ejendomsskyld 1.900.000. Grundskyld 492.600. Areal 31,6 ha., heraf 2 ha. krat m.m.

Bygningerne er opført i 1830, stald opført 1976 og tilbygning til lade i 1978. Gården drives med kvægproduktion af racen SDM. Der er 2 traktorer, gylletank og kornloft.

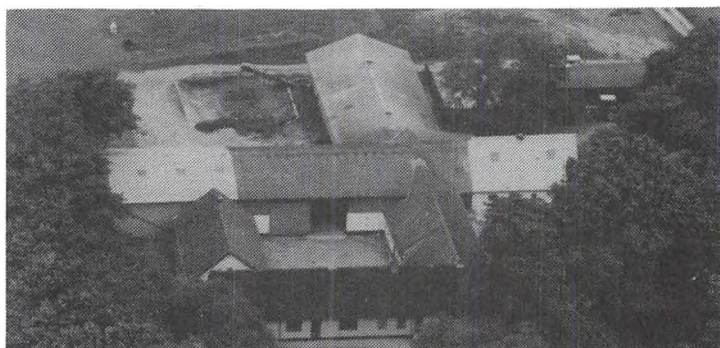

HØBJÆRGVEJ 12, "DYNDMOSEGAARD", 4340 TØLLØSE.

POUL ANKER ANDERSEN, gårdejer, født d. 6.12.1947, søn af Margrethe og Carl Andersen, gift d. 13.11.1971 med Nina K. Sørensen, født d. 20.9.1945, datter af Esther og Villiam Sørensen.

N.K.S. er blomsterdekoratør og underviser på aftenskole.

P.A.A. er i bestyrelsen for Holbæk Landboforening og formand for planteavlsudvalget. Han overtog slægtsgården d. 1.1.1981 fra sine forældre.

Matr.nr. 8a m.fl. Ejendomsskyld 2.280.000. Grundskyld 1.188.000. Areal 62,5 ha., heraf tilkøbt 36 ha., og der er forpagtet 96 ha.

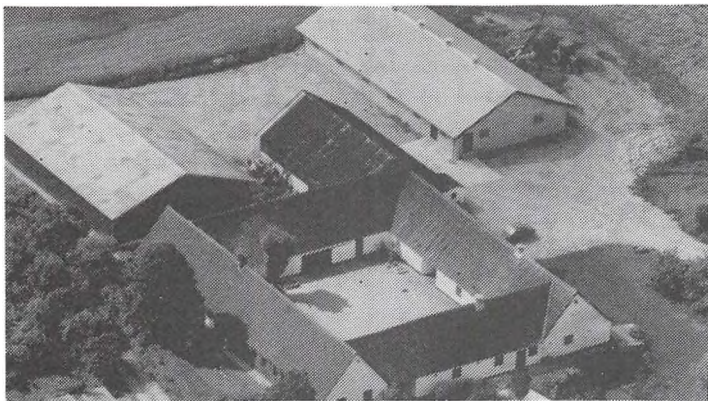

"Dyndmosegaard"s bygninger er opført i 1835, gastæt silo 1983 og ungsvinestald 1986. Gården drives med en svineproduktion på 100 søer, smågrisene sælges. Salgsafgrøderne er sukkerroer, ærter, vinterraps, maltbyg og hvede. Der er 3 traktorer, 1 mejetærsker, rendegraver, gylletank, kornsilo og foderblandeanlæg, plantørreri er under opbygning. Der benyttes fremmed arbejdskraft.

HØBJERGVEJ 47, "ØSTERVANG", 4340 TØLLØSE.

LARS PALLE, gårdejer, født d. 18.3.1963, søn af Ruth og Hans Palle, gift d. 19.9.1987 med Hanne Als Hansen, født d. 19.1.1963, datter af Ruth og Kaj Hansen.

H.A.H. er i bestyrelsen for S.P.F.

L.P. overtog gården d. 11.12.1986 fra Erik Rasmussen. Matr.nr. 6b m.fl. Ejendomsskyld 2.900.000. Grundskyld 561.500. Areal 35 ha. og der er forpagtet 3 ha. Bygningerne er opført i 1912. Gårdens besætning er 100 søer. Salgsafgrøderne er rødsvingel, hundgræs, frø og spinat. Der er 1 traktor, gylletank, plantørreri, halmfyr og foderblandeanlæg.

HØJVÆLDSVEJ 2, "SØBJERGGAARD", 4330 HVALSØ.

ANTON MOURITSEN, gårdejer, født d. 23.10.1928, søn af Jensine og Marinus Mouritsen, gift d. 15.10.1955 med Kirsten Esther, født d. 21.3.1936.

A.M. har de sidste 17 år været i bestyrelsen for Landmandslyst Mejeri. Han overtog gården i juli 1969 fra Reinholt Andreasen.

Matr.nr. 10a m.fl. Ejendomsskyld 1.660.000. Grundskyld 450.000. Areal 24 ha., heraf tilkøbt ca. 5,5 ha.

Bygningerne er opført i 1953, svinestald 1978 og maskinhus 1982. Gårdens besætning består af køer og slagtesvin. Der er 2 traktorer, 1 mejetærsker, kornsilo og foderblandeanlæg.

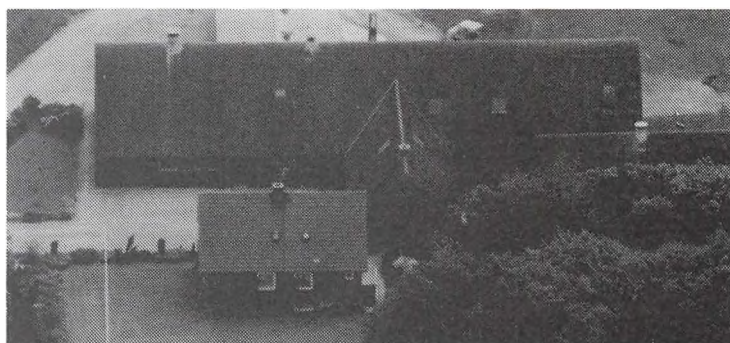

INGEGÅRDSVEJ 50, "INGEGÅRD", 4340 TØLLØSE.

KIM HENRIK RUBÆK, gårdejer, født d. 9.11.1962, gift d. 4.10.1987 med Ghita Karina, født d. 17.5.1959.

G.K. er advokatsekretær.

K.H.R. er chauffør. Han overtog gården d. 1.7.1987 fra Ole Bent Marslew.

Matr.nr. 2a m.fl. Ejendomsskyld 2.470.000. Grundskyld 866.900.

Areal 53,75 ha., heraf tilkøbt 9,8 ha., der er ca. 1 ha. skov. Desuden forpagtes "Lunderødgaard", Lunderødvej 41, på 21 ha.

Stuehuset er opført i 1864, svinestalden fra 1880 er ombygget i 1976, svinestalden fra 1950 er tilbygget i 1962, svinestald opført 1959 og laden fra 1950 er ombygget i 1967. Gården drives med planteavl bestående af hvede, raps, rug, byg, ærter og roer. Der er 3 traktorer og halmfyr.

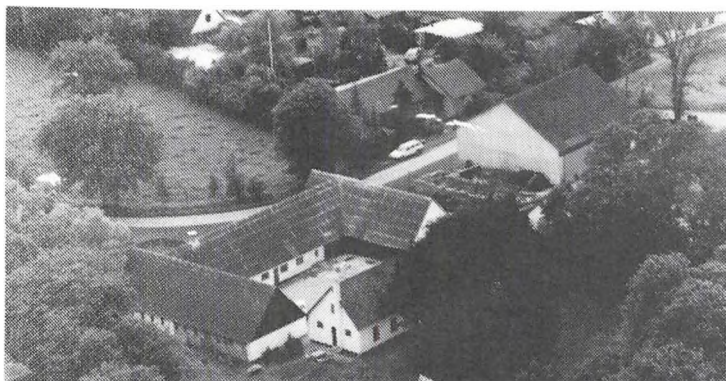

JONSTRUPVEJ 62, "MUNKHOLM",  
4350 UGERLØSE.

OLE KRISTIAN JENSEN, gård-  
ejer, født d. 22.4.1959, søn af P.  
Anton Jensen.

O.K.J. overtog gården d. 10.11.  
1983 fra Hans Erik Larsen.

Matr.nr. 3a. Ejendomsskyld 1.800.00-  
0. Grundskyld 398.100. Areal  
27,2 ha., heraf 4 ha. eng. Der-  
udover er der forpagtet 7 ha. fra  
ejendommen Jonstrupvej 3b.

Stuehuset er opført i 1900 og 1935, staldbygning 1881 og 1900, lade 1950, kostald 1972 og maskinhus 1979. Gården drives med en kvægproduktion på 45 malkekøer, 55 ungdyr og 25 fedetyre af racerne Jersey, SDM og RDM. Afgrøderne er maltbyg og brødhvede. Der er 2 traktorer, roemaskiner, gylletank, kornsilo og plansilo. Fremmed arbejdskraft benyttes.

KILDEGÅRDSVEJ 19, "MALLINGS-  
MINDE", 4370 ST. MERLØSE.

JØRGEN JØRGENSEN, gårdejer,  
født d. 6.1.1950, søn af Birthe  
og Anker Jørgensen, gift d. 30.9.  
1983 med Kate Buchwald Søren-  
sen, født d. 11.5.1955, datter af  
Karin og Arne Sørensen.

K.B.S. er bogholder samt sekre-  
tær i personaleforeningen.

J.J. er kloakmester. Han over-  
tog gården d. 11.15.1988 fra foderstofforeningen.

Matr.nr. 4a m.fl. Ejendomsskyld 2.560.000. Grundskyld 755.400. Areal 44 ha.



Gården drives med planteavl be-  
stående af hvede, raps, vårbyg,  
sukkerroer, frøgræs og ærter.  
Der er 2 traktorer, 2 mejetær-  
sker, plansilo, halmfyr og foder-  
blande anlæg. Fremmed arbejdskraft  
benyttes delvis.

J.J. har siden 1988 også ejet og  
drevet "Højtoftegård", Have-Borup-  
vej 141 på 36 ha. Matr.nr. 4a  
m.fl. Ejendomsskyld 2.180.000 og  
grundskyld 637.500.

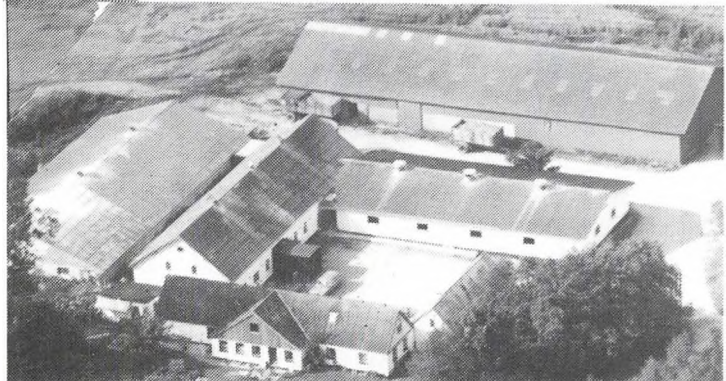

KILDEGÅRDSVEJ 28, "KILDE-  
GAARD", 4370 ST. MERLØSE.

VIGGO HANSEN, gårdejer, født  
d. 24.9.1927, søn af Karen og  
Valdemar Hansen, gift d. 31.10.  
1954 med Kirsten Nielsen, født  
d. 20.12.1927, datter af Kirstine  
og Johannes Nielsen.

V.H. overtog gården d. 1.3.1964  
fra Jakob Jakobsen.

Mar.nr. 5a. Ejendomsskyld  
1.800.000. Grundskyld 474.600. Areal 24,8 ha.

Bygningerne er opført i 1887 og svinestald 1970/71. Gården drives med en slagtesvi-  
neproduktion. Salgsafgrøderne er sukkerroer og raps. Der er 2 traktorer, 1 mejetær-  
sker, plansilo og foderblande anlæg.

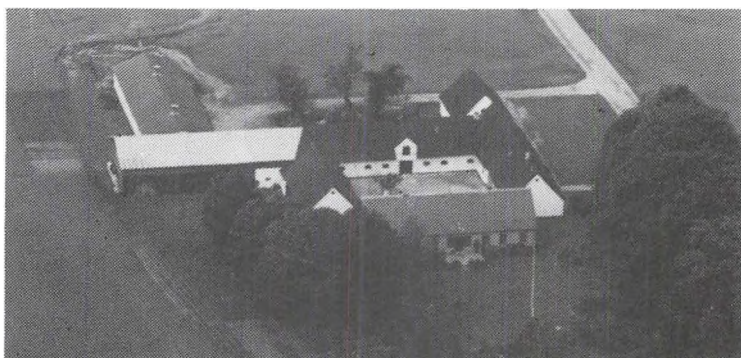



KVARMLØSEVEJ 69, "GERTSHØJGAARD", 4340 TØLLØSE.

POUL ANDERSEN, gårdejer, født d. 25.4.1942, søn af Else og Hans Kr. Andersen. P.A. overtog gården d. 1.11.1989 fra Vagn G. Petersen.

Matr.nr. 1a. Ejendomsskyld 2.560.000. Grundskyld 755.900. Areal 45 ha. og der er forpagtet 30 ha.

Bygningerne er opført i 1867. Salgsafgrøderne er raps, hvede, rug, ærter og vinterbyg. Der er 3 traktorer, 1 mejetærsker og plansilo.

P.A. har desuden gårdene "Teglværksgaarden", "Vandværksgaarden" og "Lille Bastholm" i forpagtning.

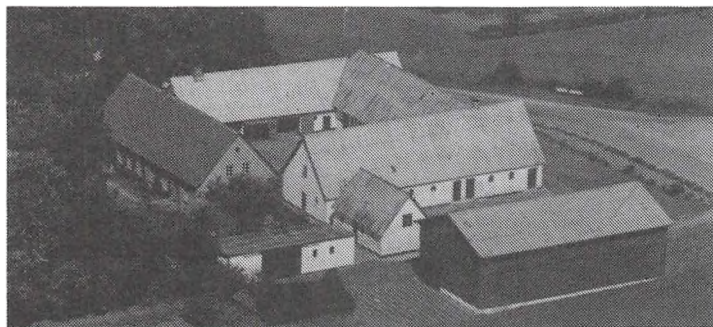

KYRINGEVEJ 37, "ØSLEVHØJGAARD", 4100 RINGSTED.

POUL GEORG SØRENSEN, gård-ejer, født d. 27.7.1902, søn af Ulrikke og Jens Sørensen, gift d. 29.10.1932 med Anna Sofie Jensen, født d. 20.4.1899, datter af Dorte og Lars Jensen.

A.S.J. døde d. 12.2.1977.

P.G.S. overtog slægtsgården d. 1.11.1932 fra sine svigerforældre. Matr.nr. 8. Ejendomsskyld

1.520.000. Grundskyld 458.800. Areal 26 ha.

Bygningerne er opført i 1856. Gården har siden 1979 været bortforpagtet.

KYRINGEVEJ 90, "LINDEGÅRD", 4100 RINGSTED.

GUNNAR JOHANNES PETERSEN, gårdejer, født d. 26.11.1937, søn af Valborg og Dines Petersen, gift d. 14.5.1966 med Else Killestrøm, født d. 13.7.1944, datter af Martha og Asger Killestrøm.

G.J.P. er formand for St. Tåstrup Menighedsråd. Han overtog slægtsgården i 1965 fra sin far.

Matr.nr. 4a m.fl. Areal 50 ha., heraf tilkøbt 23 ha., der er 2 ha. eng. Desuden er der forpagtet 10 ha.

Bygningerne er opført i 1886, lade 1969, ungdyrstald 1978/79 og plansilo 1984. Gården drives med en kvægproduktion på 45 malkekøer af racen RDM. Salgsafgrøderne er sukkerroer, raps, korn, byg og hvede. Der er 5 traktorer, 1 mejetærsker, gummiged, gylletank, kornsilo, plansilo og halmfyr. Der benyttes fremmed arbejdskraft.

KYRINGEVEJ 108, "HØJTBJERGGAARD", 4296 NYRUP.

ERIK JENSEN, gårdejer, født d. 22.3.1938, søn af Erna og Jens Peter Jensen, gift d. 26.11.1966 med Ruth Pedersen, født d. 12.8. 1941, datter af Valborg og Dines Pedersen.

E.J. er i bestyrelsen for Østed Mejeri. Han overtog gården i 1966 fra sin far og R.P.s morbror, nuværende ejer er 5. generation.

Matr.nr. 5a. Ejendomsskyld 1.420.000. Grundskyld 413.000. Areal 25 ha., heraf 2 ha. eng. Desuden er der forpagtet 3 ha.

Bygningerne er opført i 1780, kostald 1979/80 og der er maskinhus. Gården drives med en kvægproduktion af racen SDM. Der er 3 traktorer, ajlbeholder, kornsiloer, ensilageopbevaring og varmegenindvindingsanlæg. Der benyttes delvis fremmed arbejdskraft.



LILLE UDSTRUPVEJ 19, "MOSEGÅRD", 4370 ST. MERLØSE.

MOGENS PALLE NIELSEN, gårdejer, født d. 3.9.1938, søn af Helene og Hans Nielsen, St. Merløse, gift d. 10.8.1968 med Vibeke Skov Hansen, født d. 3.2.1945, datter af



Helga og Hermann Ib Hansen, Karlstrup. Parret har børnene: Ulrik, født d. 6.10.1969, Peer, født d. 4.3.1974 og Dorte, født d. 10.6.1977.

Vibeke S. Hansen er sygehjælper. Mogens P. Nielsen har været på Kærhave Landbrugsskole. Han overtog gården d. 1.5.1966 fra Villy Hansen.

Matr.nr. 2f m.fl. Ejendomsskyld 1.520.000. Grundskyld 470.600.

Areal 31 ha., heraf tilkøbt 13,3 ha., der er lidt mose.

Stuehuset er opført omkring 1892, udlængerne i 1966 efter brand og maskinhuset er fra 1983. Besætningen er på ca. 40-50 søer. Afgrøderne er rug, hvede, byg, ærter, raps og roer. Der er 2 traktorer, 1 mejetærsker og kornopbevaring.

LUNDERØDVEJ 41, "LUNDERØD-GAARD", 4340 TØLLØSE.

GERT KRISTOFFERSEN, gårdejer, født d. 21.11.1910, søn af Anna og Jens Kristoffersen, gift d. 20.5.1938 med Asta Nielsen, født d. 27.2.1915, datter af Kirstine og Hans Nielsen.

G.K. overtog gården d. 16.6.1946 fra N.P. Larsen.

Matr.nr. 5a m.fl. Ejendomsskyld 1.500.000. Grundskyld 424.400. Areal 21,4 ha. G.K. døde i 1969 og A.N. drev derefter gården videre indtil 1988, siden har jorden været forpagtet ud.

Bygningerne er opført i 1910 og maskinhus 1960.



MARUPVEJ 14, 4340 TØLLØSE.

HANS VALDEMAR JØRGENSEN, gårdejer, født d. 29.1.1908, søn af Maria og Oluf Jørgensen, gift i 1939 med Marie Larsen, født d. 17.12.1914.

M.L. døde i 1985.

H.V.J. overtog gården i 1942 fra sine forældre, nuværende ejer er 3. generation. Matr.nr. 5a m.fl. Ejendomsskyld 2.660.000. Grundskyld 816.800. Areal 50 ha., heraf tilkøbt ca. 16 ha. Ca. 26 ha. er bortforpagtet.

Bygningerne er opført i 1874, svinestald er tilbygget i 1954. Gårdens besætning er kvier og høns. Salgsafgrøderne er hvede og byg. Der er 2 traktorer. Maskinstation bruges til en del af markarbejdet.

MARUPVEJ 19, "LØKKEMOSEGAARD", MARUP, 4340 TØLLØSE.

KRISTJAN THOMASSEN, gårdejer, født d. 4.2.1948, søn af Johanne og Jakob Thomassen.

K.T. overtog gården i 1977 fra sine forældre, nuværende ejer er 7. generation.

Matr.nr. 9a. Ejendomsskyld 1.180.000. Grundskyld 382.000. Areal 24,1 ha., heraf 1 ha. eng. Desuden er der forpagtet 3 ha.

Bygningerne er opført i 1846, 2 staldlænger er ombygget i 1978. Gården drives som alsidigt landbrug med ammekøer, søer, smågrise og slagtesvin. Salgsafgrøderne er vinterhvede og rug. Der er 3 traktorer, 1 mejetærsker, ajlebeholder og planlager. Gården drives som økologisk landbrug.

NEDERSKOVVEJ 21, "TØLLØSEGAARDEN", 4340 TØLLØSE.

JØRN K. THYGESEN, gårdejer, født d. 7.2.1943, søn af Grethe og Poul Thygesen, gift d. 22.2.1975 med Dorthe Pedersen, født d. 3.7.1950, datter af Marie og Henrik Pedersen.

J.K.T. overtog gården d. 1.7.1982 fra Tølløse Kommune.

Matr.nr. 1a. Ejendomsskyld 12.000.000. Grundskyld 4.369.300. Areal 212 ha. og der er

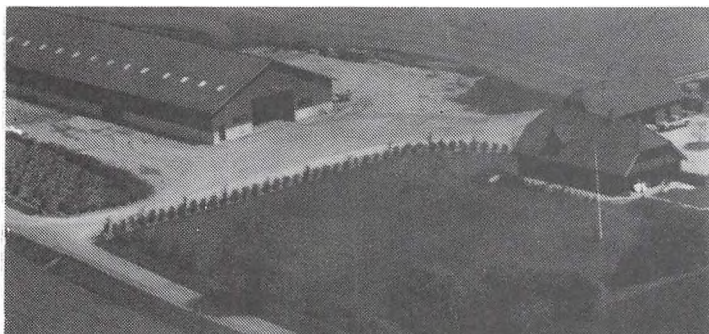

forpagtet 137 ha.

"Tølløsegaarden"s hovedbygning og lade er opført i 1983, garage 1984 og staklade 1988. Gården drives udelukkende med planteproduktion bestående af korn, frø, ærter og raps. Der er 2 traktorer, 1 mejetærsker, planlager og varmegenindvindingsanlæg. Der benyttes fremmed arbejdskraft.

NEDERSKOVVEJ 36, "BASTHOLMGAARD", 4340 TØLLØSE.

ASGER ERIKSEN, gårdejer, født d. 2.10.1956, søn af Gerda og Preben Eriksen, bor sammen med Inge Sørensen, født d. 17.7.1959, datter af Esther og Robert Sørensen.

I.S. er bogholder.

A.E. arbejder ved Holbæk Bilforum. Han overtog slægtsgården d. 8.6.1984 fra D.L.R.

Matr.nr. 12a. Ejendomsskyld 1.601.000. Areal 18,9 ha.

Bygningerne er opført i 1800-tallet. Gårdens besætning består af slagtekvæg. Salgsafgrøden er hvede. Der er 3 traktorer, kornsilo og ensilageopbevaring. Der benyttes delvis fremmed arbejdskraft.

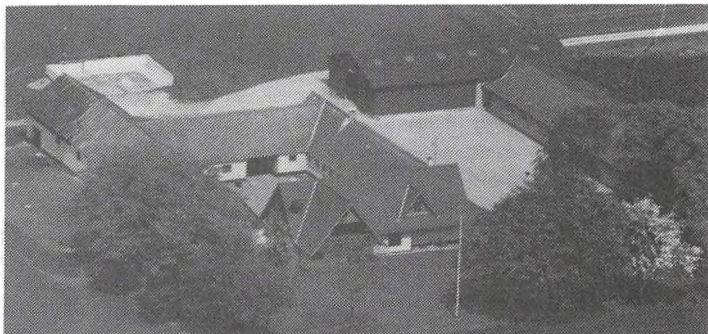

1985 været bortforpagtet. Bygningerne er opført i 1939.

NEDERSKOVVEJ 43, "BASTHOLM", 4340 TØLLØSE.

ANNA HANSEN, gårdejer, født d. 29.9.1918, datter af Jensine og Lars Jørgensen, gift d. 17.9.1943 med Johannes Hansen, født d. 12.2.1904.

J.H. døde d. 26.11.1984. Han overtog gården i 1939.

Matr.nr. 12c. Ejendomsskyld 760.000. Grundskyld 138.000. Areal 6,5 ha. Jorden har siden

NEDERSKOVVEJ 112, "SKOVGAARD", 4340 TØLLØSE.

KIRSTEN ANDERSEN, gårdejer, født d. 16.3.1946, datter af Agnes og Poul Lorentzen.

K.A. overtog gården i august 1988 fra Kirsten og Poul Andersen.

Matr.nr. 1a. Ejendomsskyld 2.090.000. Grundskyld 607.500.

Areal 41 ha., heraf 1 ha. skov og 3 ha. mose. Desuden er der forpagtet ca. 2,5 ha.

Bygningerne er opført i 1872, stald 1974 og maskinhus 1978. Gården drives med en kvægproduktion på 32 køer + opdræt af racen Jersey. Salgsafgrøderne er ærter, hvede og sukkerroer. Der er 2 traktorer, kornsilo, ensilagesilo og halmfyr. Der benyttes fremmed arbejdskraft.

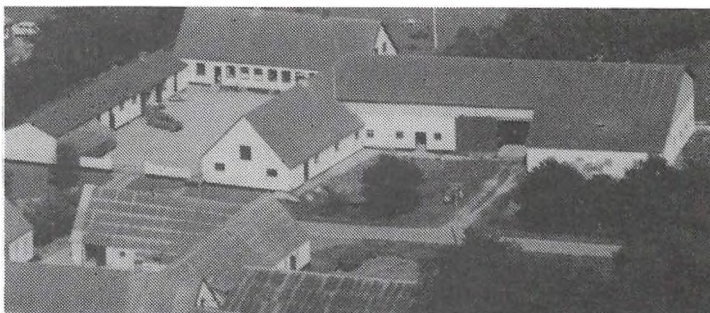

NEDERSKOVVEJ 58, "SORTEMOSEGAARD", 4340 TØLLØSE.

VILLY HOULIND, gårdejer, født d. 11.12.1942, søn af Else og Jens Houlind, gift d. 31.3.1968 med Anna Hansen, født d. 21.1.1949, datter af Asta og Ejner Hansen.

V.H. er specialarbejder. Han overtog gården d. 15.11.1986 fra Bernt Olsen.

Matr.nr. 13a. Ejendomsskyld 1.610.000. Grundskyld 494.000. Areal 32 ha.

Bygningerne er opført i 1880 og ombygget i 1986 efter brand. Gården drives med plantevavl bestående af raps og vinterbyg. Der er 1 traktor, 1 mejetærsker, plansilo og halmfyr.



NYBYVEJ 45, "VEJMØLLEGAARD", 4340 TØLLØSE.

THOMAS FINK, gårdejer, født d. 29.1.1944, søn af Margrethe og Johan Fink, gift d. 1.8.1970 med Birgitte Lundgaard, født d. 22.1.1946.

B.L. er landskabsarkitekt.

T.F. er konsulent og desuden formand for Tølløse Landboforening samt i bestyrelsen for Holbæk Landboforening. Han overtog

gården d. 1.10.1977 fra Jørgen Svendsgaard.

Matr.nr. 6a. Ejendomsskyld 1.710.000. Grundskyld 526.000. Areal 32,9 ha.

Bygningerne er opført i 1786 og løbende restaureret og moderniseret. Gården drives udelukkende med planteproduktion bestående af lucerne, sukkerroer, vinterraps, hvede, byg og rug. Der er 5 traktorer og 2 mejetærskere.

T.F. ejer desuden gårdene "Nyvangsgaard", som han overtog i 1987 og er på 37,6 ha., samt "Grønholmgaard", som han købte d. 1.6.1990 og er på 16 ha.

NYBYVEJ 48, 4340 TØLLØSE.

JØRGEN HANSEN, gårdejer, født d. 16.8.1945, søn af Esther og Peter Hansen, gift d. 11.5.1968 med Bodil Nielsen, født d. 9.5.1947, datter af Marie og Anker Nielsen.

J.H. driver VVS- og blikkenslagerfirma i Gl. Tølløse. Han overtog gården i 1972 fra Andreas Hansen.

Matr.nr. 3h m.fl. Ejendomsskyld 1.140.000. Grundskyld 245.200. Areal 13 ha., heraf tilkøbt ca. 5,5 ha.

Bygningerne er opført i 1921, maskinhus 1978, kreaturstald 1980, lade 1985 og maskinhus 1990. Gårdens besætning består af fedetyre, heste og får. Salgsafgrøderne er ærter og raps. Der er 2 traktorer, slamsuger, ajlebeholder, kornmagasin, 2 plansiloer og halmfyr. Maskinstation bruges til en del af markarbejdet.



NYBYVEJ 75, 4340 TØLLØSE.

KNUD CHRISTIAN JEPPESEN, faglærer, født d. 30.5.1953, søn af Bodil og Kristian Jeppesen. K.C.J. overtog gården d. 11.6.1983 fra sin mor, nuværende ejer er 3. generation på gården, som kom i slægtens eje i 1922.

Matr.nr. 6d-12b-14b. Ejendomsskyld 570.000. Grundskyld 112.700. Areal 8,1 ha., heraf tilkøbt 2,6 ha.

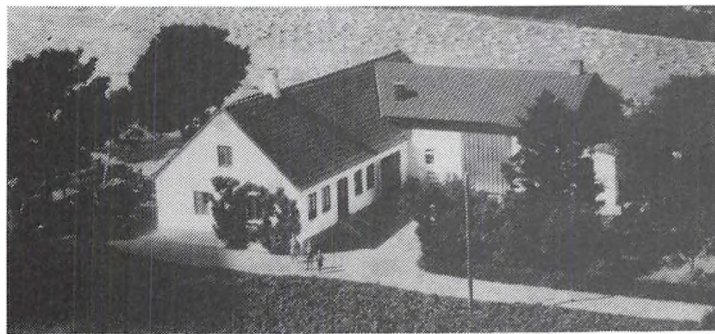

Bygningerne er opført i 1922 og laden 1930. Gården drives med planteavl bestående af korn og raps. Der er 2 traktorer.

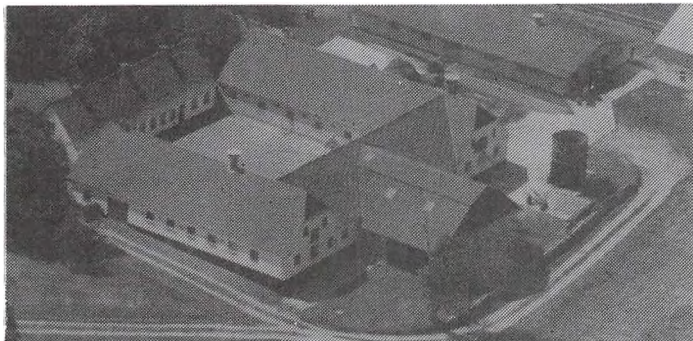

NYBYVEJ 103, "SEJLSMOSEGAARD", 4340 TØLLØSE.

OLE OG KNUD NIELSEN, sønner af Karen og Jens Nielsen.

Brødrene overtog gården i 1963 fra Theodor Larsen.

Matr.nr. 7. Ejendomsskyld 2.280.000. Grundskyld 581.600. Areal 38,5 ha., heraf tilkøbt ca. 1 ha.

Bygningerne er opført i 1847, svinestalden fra 1968 er ombyg-

get i 1986. Gårdens besætning består af slagtesvin og ungtyrer. Salgsafgrøden er sukkerroer. Der er 4 traktorer, 1 mejetærsker, gastæt silo, ensilageopbevaring og foderblandeanlæg.

ORDRUPVEJ 17, "DINESHØJ", 4370 ST. MERLØSE.

ARNE PETERSEN, gårdejer, født d. 14.12.1940, søn af Rosa og Niels Ove Petersen, bor sammen med Lis Beck, født d. 15.7.1952, datter af Connie og Ole Bech.

L.B. er kontorassistent.

A.P. er formand for St. Merløse Idrætsforening, i repræsentantskabet for Steff Houlberg, formand

for det lokale vandværk og i bestyrelsen for Konservativ Vælgerforening. Han overtog gården d. 1.7.1972 fra sin far, nuværende ejer er 3. generation.

Matr.nr. 14. Ejendomsskyld 3.800.000. Grundskyld 419.000. Areal 25 ha., heraf tilkøbt 10 ha., og der er forpagtet 60 ha.

Bygningerne er opført i 1890, maskinhus 1976, sostald 1978, slagtesvinestald 1985. Gården drives med en svineproduktion på 110 søer + opdræt. Salgsafgrøden er raps. Der er 4 traktorer, 1 mejetærsker, rendegraver, gylletank, plansilo, gastæt kornsilo og foderblandeanlæg. Der benyttes fremmed arbejdskraft.

A.P. ejer desuden gården på Ringstedvej 117 i St. Merløse, som han overtog d. 1.7.1972 og er på 6,6 ha.

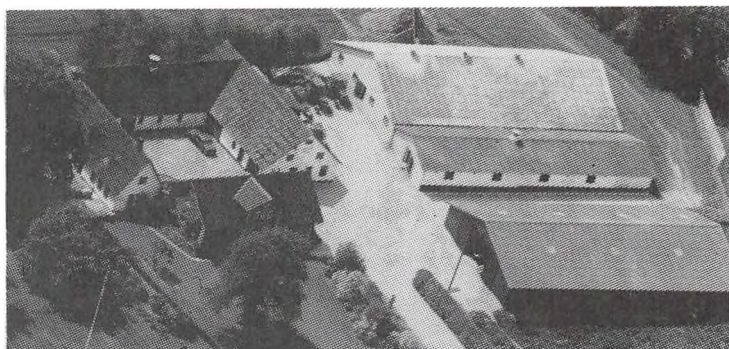

ORDRUPVEJ 20, "ENGHAVEGÅRD", 4370 ST. MERLØSE.

POUL PETERSEN, gårdejer, født d. 29.8.1937, søn af Elly og Christian Petersen, gift d. 1.2.1959 med Alice Christensen, født d. 17.2.1942, datter af Inger og Sofus Christensen.

A.C. er plejehjemsassistent.

P.P. overtog slægtsgården i 1969 fra sin far.

Matr.nr. 4a m.fl. Ejendomsskyld 1.230.000. Grundskyld 292.000. Areal 16,2 ha. og der er forpagtet ca. 16 ha.

Bygningerne er opført i 1890. Gårdens besætning er på ca. 60 grisesøer. Salgsafgrøderne er hvede og raps. Der er 2 traktorer, 1 mejetærsker, trådsilo, halmfyr og foderblandeanlæg.

PILEVÆNGET 30, 4370 ST. MERLØSE.

ERIK NIELSEN, gårdejer, født d. 25.10.1938, søn af Sofie og Karl Nielsen, gift d. 7.7.1962 med Annie Larsen, født d. 2.9.1944, datter af Inger og Niels Larsen.

A.L. er sygehjælper.



Erik Nielsen er jord- og betonarbejder. Han overtog gården d. 1.9.1963 fra Marcus Hansen.

Matr.nr. 5n. Ejendomsskyld 1.200.000. Grundskyld 110.000. Areal 7,3 ha., heraf ca. 0,5 ha. eng.

Bygningerne er opført i 1800-tallet, garage 1968, stuehus 1970 og løsdriftstald 1976. Gårdens besætning

er kreaturer. Salgsafgrøden er lucerne. Der er 2 traktorer og kornloft.

ROSKILDEVEJ 21, "STRANDGÅRDEN", 4390 VIPPERØD.

HANS-JØRGEN LARSEN, født d. 15.5.1956, søn af Asta og Keld Larsen, gift d. 9.7.1977 med Lilli Mikkelsen, født d. 9.1.1957, datter af Lydia og Thor-kild Mikkelsen. Parret har 2 børn.

L.M. er sygehjælper.

Ægteparret overtog gården d. 15. 9.1978 fra Sten Larsen.

Matr.nr. 2a m.fl. Ejendomsskyld 1.400.000. Grundskyld 325.700. Areal 20 ha. og "Pilevangsgården" på 30 ha. er i forpagtning.

Bygningerne er opført i 1880 og kostald i 1958. Gårdens besætning består af 20 søer og 40 Jerseykøer. Salgsafgrøderne er raps, hvede og byg. Der er 2 traktorer og gylletank. På gården er 1 medhjælper.

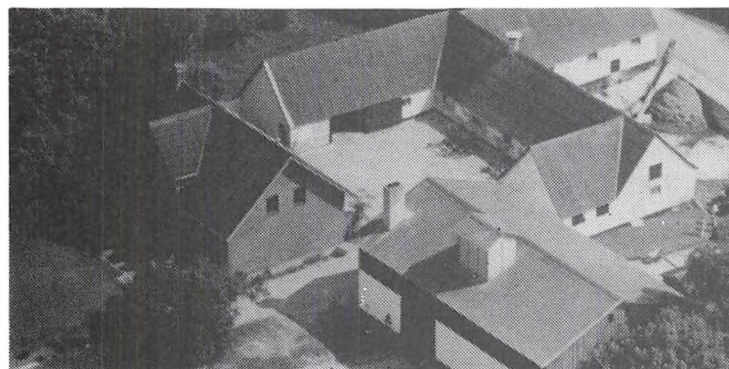

SKOVBAKKEVEJ 15, "DYREHAVEGÅRD", 4340 TØLLØSE.

KARL PEDER NYGÅRD KNUDSEN, civilingeniør, født d. 21.1.1922, søn af Mette Kathrine og Gustav Adolf Knudsen, gift d. 29.4.1955 med Anna Louise Mende, født d. 4.8.1926, datter af Ida og Carl Emil Mende.

K.P.N.K. overtog gården d. 20.8.1963 fra Christian Schandorph Hansen.

Matr.nr. 9a, 10b. Ejendomsskyld 2.370.000. Grundskyld 599.900. Areal 38 ha., heraf ca. 5 ha. skov, eng og lergrav.

Stuehuset er opført omkring 1910 og stalde omkring 1870. Gården drives med planteavl bestående af byg, hvede og raps. Der er 1 traktor, såmaskine, harver, plov, kornsilø og halmfyr.

SKOVHUSVEJ 74, "BØGEGÅRDEN", 4350 UGERLØSE.

VAGN OG NIELS ARNE LARSEN, gårdejere.

V.L. er født d. 3.9.1941, søn af Richard Larsen, gift d. 7.3.1964 med Kirsten Olsen, født d. 8.8.1943, datter af Johannes Olsen. Parret har børnene: Børge, født d. 24.7.1964 og Anne, født d. 5.4.1969.

N.A.L. er født d. 10.3.1965, søn af Arnold Larsen. Han ejer også "Buskebjerggård", Buskebjergvej 13.



Vagn og Niels A. Larsen overtog gården d. 1.4.1964 fra Alfred Larsen.

Matr.nr. 18. Ejendomsskyld 1.400.000. Grundskyld 180.000. Areal 20 ha., heraf tilkøbt 8 ha. Stuehuset er opført i 1919 og løbende moderniseret, lade opført 1976, halmlade 1980 og gylletank 1987. Gården drives med en svineproduktion på 60 søer. Planteavl er sukkerroer. Der er 1

traktor, 1 mejetærsker, gylletank og kornmagasin.

SKOVVEJEN 26, "SLETTEMOSEGAARD", 4340 TØLLØSE.

FREDE JOHANNES THOMASEN, gårdejer, født d. 4.2.1926, søn af Ingeborg og Thomas Thomasen, gift d. 30.10.1954 med Lilly Hansen, født d. 6.10.1931, datter af Sigrid og Lars Åge Hansen. F.J.T. er formand for Nyby Vandværk. Han overtog slægtsgården d. 1.11.1959 fra sine forældre.

Matr.nr. 5a 11b m.fl.. Ejendomsskyld 2.090.000. Grundskyld 547.500.

Der er 5 ha. plantage med frugt og bær.

Salgsafgrøderne er raps, hvede og byg. Der er 2 traktorer, 1 mejetærsker, markvandsanlæg, kornsilo og halmfyr.

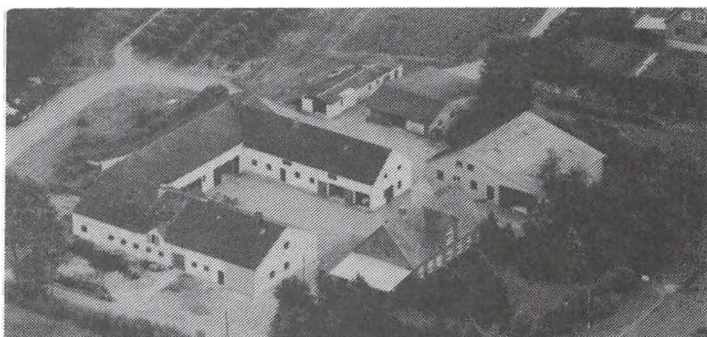

SKOVVEJEN 29, "BØGELY", 4340 TØLLØSE.

SVEND MARINUS LARSEN, gård-ejer, født d. 31.10.1908, søn af Caroline og Hans Peter Larsen, gift d. 20.9.1936 med Gerda Andersen, født d. 22.3.1917, datter af Marie og Niels Andersen. S.M:L. døde d. 3.1.1990. Han overtog gården i 1932 fra Harald Jensen.

Matr.nr. 6a m.fl. Ejendomsskyld 17 ha.

Bygningerne er opført i slutningen af 1700-tallet. Salgsafgrøderne er raps, hvede, maltbyg og byg. Der er 2 traktorer og ajlebeholder. Maskinstation bruges til en del af markarbejdet.

SKOVVEJEN 37, "HØJAGERGAARD", 4340 TØLLØSE.

VAGN MARIUS LARSEN, gård-ejer, født d. 4.1.1929, søn af Thora og Hans Peter Larsen, gift d. 17.11.1980 med Bodil Milkær, født d. 20.3.1935, datter af Karen og Søren Milkær.

B.M. er bankassistent.

V.M.L. overtog slægtsgården i 1969 fra sin mor.

Matr.nr. 1. Ejendomsskyld



1.087.000. Grundskyld 452.000. Areal 26.

Bygningerne er opført i 1914, nyt stuehus i 1986. Gården drives med en kvægproduktion af racen RDM. Der er 3 traktorer, ajlebeholder, kornloft og ensilageopbevaring. Der benyttes fremmed arbejdskraft.



SLØJFEN 6, "DALSAGERGAARD",  
4330 HVALSØ.

GEORG ANDERSEN, gårdejer,  
født d. 2.7.1924, søn af Ingeborg  
og Anders Andersen, gift d. 3.11.  
1948 med Joseffa, født d. 14.5.  
1921.

G.A. overtog gården d. 20.10.1966  
fra Viggo Jensen.

Matr.nr. 5a. Ejendomsskyld

1.560.000. Grundskyld 425.100.

Areal 24,1 ha., heraf tilkøbt ca. 2,5 ha.

Bygningerne er opført i 1852, maskinhus 1969/70. Gården drives med en slagtesvineproduktion. Salgsafgrøderne er raps og hvede. Der er 3 traktorer, 1 mejetærsker, kornsilo og ensilageopbevaring.

STENHALLERVEJ 12, "STENHAL-  
LTERGAARD", 4370 ST. MERLØ-  
SE.

AAGE HENRIKSEN, gårdejer,  
født d. 2.5.1925, søn af Laura og  
Oluf Henriksen, gift d. 8.3.1952  
med Ruth Petersen, født d. 28.4.  
1930, datter af Dagmar og Peter  
Petersen.

R.P. er sygehjælperafløser.

AA.H. overtog gården i 1960 fra  
sin far, nuværende ejer er 4.  
generation.

Matr.nr. 5a. Ejendomsskyld 3.230.000. Grundskyld 930.700. Areal 55 ha. og der er forpagtet 38 ha.

Bygningerne er opført i 1882, 1929 og 1930. Gården drives med en svineproduktion. Salgsafgrøderne er korn, sukkerroer og raps. Der er 3 traktorer, 1 mejetærsker og kornsiloer.

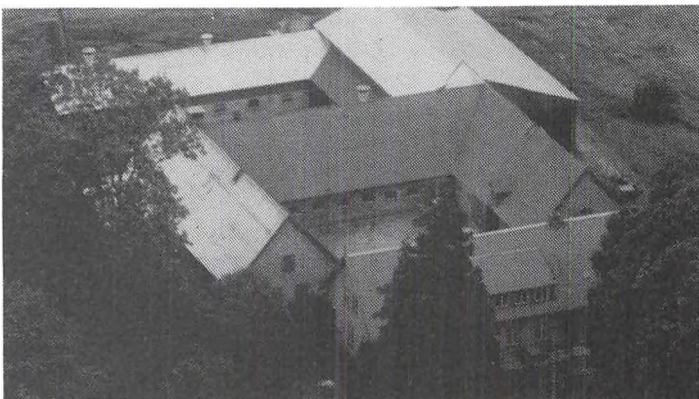

STESTRUPVEJ 40, "BROGAARDEN", 4360 KIRKE ESKILSTRUP.

LEO JOHANSEN, gårdejer, født d. 30.5.1949, søn af Esther og Knud Johansen, gift i 1982 med Lone Boholm Christensen, født d. 14.7.1951, datter af Agnes og Svend Christensen.

L.B.C. er fabriksarbejder.

L.J. overtog slægtsgården d. 1.8.1984 fra sine forældre.

Matr.nr. 4. Ejendomsskyld 2.940.000. Grundskyld 837.800. Areal 59,9 ha., heraf ca. 2 ha. plantage. Desuden er der forpagtet 12 ha.

Bygningerne er opført i 1863, grisestaldene er ombygget i 1988. Gårdens besætning er på 50 søer + slagtesvin. Salgsafgrøderne er ærter, raps og hvede. Der er 2 traktorer, 1 mejetærsker, rendegraver, gylletank, kornsilo og foderblandeanlæg.

STESTRUPVEJ 52, "BREDAGERGAARD", 4360 KIRKE ESKILSTRUP.

OLE HEMMINGSEN, gårdejer, født d. 31.12.1939, søn af Karen og Gunnar Hemming-  
sen, gift d. 23.9.1967 med Annie Jocumsen, født d. 30.6.1938, datter af Nanna og  
Aksel Jocumsen.

O.H. er vognmand. Han overtog slægtsgården i 1971 fra sin svigerfar.

Matr.nr. 3b. Ejendomsskyld 1.610.000. Grundskyld 444.800. Areal 23 ha., heraf tilkøbt 12 ha.





"Bredagergaard"s bygninger er opført i 1901, svinestald 1982 og lade 1986/87. Gården drives udelukkende med planteproduktion bestående af raps, hvede og maltbyg. Der er 2 traktorer, 1 mejetærsker og kornsilo med gennemblæsningstørreri.

STESTRUPVEJ 73, "HOLMEGAARD", 4360 KIRKE ESKILSTRUP.

FREDE BRUNO PEDERSEN, gårdejer, født d. 11.8.1942, søn af Inger og Hary Pedersen, gift d. 17.5.1964 med Annie Jensen, født d. 30.3.1944, datter af Erna og Villy Jensen.

A.J. er rengøringsassistent og tilidsmand på skolen samt i bestyrelsen for Eksperiment Danmark.

F.B.P. er drager og i bestyrelsen for Dragerforeningen. Han overtog gården d. 11.6.1971 fra Henry Larsen.

Matr.nr. 3a. Ejendomsskyld 1.520.000. Grundskyld 296.100. Areal 16,5 ha. og der er forpagtet 6 ha.

Stuehuset er opført i 1910 og ny stald 1974. Gården drives med en slagtesvineproduktion. Salgsafgrøden er sukkerroer. Der er 2 traktorer, plansilo og foderblandeanlæg. Maskinstation bruges til markarbejdet.

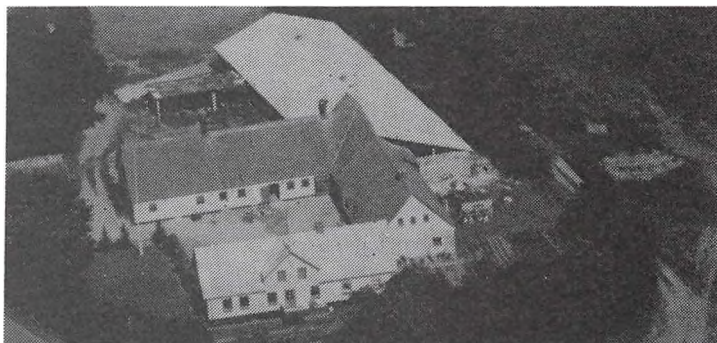

STESTRUPVEJ 85, "ENKÆRGÅRD", 4360 KIRKE ESKILSTRUP.

HANS OLUF PEDERSEN, gårdejer, født d. 30.1.1924, søn af Anna og Martin Pedersen, gift i 1975 med Rigmor Lund, født d. 22.5.1928, datter af Ingeborg og Kristian Lund. H.O.P. overtog slægtsgården i 1961 fra sin far.

Matr.nr. 7a. Ejendomsskyld 2.280.000. Grundskyld 589.800. Areal 34,9 ha.

Bygningerne er opført omkring 1800 og ombygget i 1961. Gårdens besætning er på 8 tyre. Salgsafgrøderne er sukkerroer, rajgræs, maltbyg og hvede. Der er 2 traktorer, kornsilo og halmfyr. Maskinstation bruges til markarbejdet.

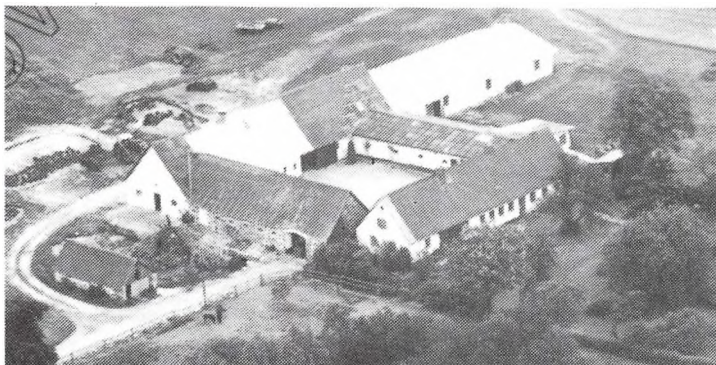

STESTRUPVEJ 95, "SVALEBJERGGAARD", 4360 KIRKE ESKILSTRUP.

JØRGEN LUND SØRENSEN, gårdejer, født d. 9.2.1940, søn af Ellen og Viggo Sørensen, gift d. 27.2.1965 med Anne Marie Rasmussen, født d. 12.1.1947, datter af Edith og Christian Rasmussen. J.L.S. er gravermedhjælper. Han overtog slægtsgården d. 1.3.1971 fra sine forældre.

Matr.nr. 8a m.fl. Ejendomsskyld 1.230.000. Grundskyld 372.000. Areal 22 ha. og der er forpagtet ca. 12 ha.

Bygningerne er opført i 1863, maskinhus 1976/77 og hønsehus 1988. Gården drives med en kvægproduktion på 36 malkekøer + opdræt. Salgsafgrøden er raps. Der er 2 traktorer, andel i mejetærsker, ajlebeholder, kornsilo og varmegenindvindingsanlæg.

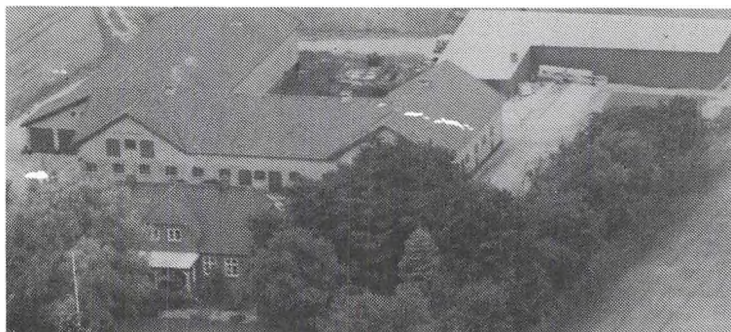

STESTRUPVEJ 102, "STESTRUP-HOLM", 4360 KIRKE ESKILSTRUP. PETER KONGSGAARD NIELSEN, gårdejer, født d. 15.3.1924, søn af Kathrine og Hans Peter Nielsen, gift d. 30.10.1982 med Anne Grethe Jensen, født d. 8.6.1925, datter af Lydia og Peter Hansen. P.K.N. er vurderingsinspektør for D.L.R. Han overtog gården d. 1. 1. 1986 fra Gunnar Hemmingsen.

Matr.nr. 16a m.fl. Ejendomsskyld 3.000.000. Grundskyld 808.300. Areal 46,6 ha., der er lidt skov.

Bygningerne er opført 1938 og maskinhus 1986. Salgsafgrøderne er raps, hvede, rødsvingel, vårbyg og vinterbyg. Der er 2 traktorer, 1 mejetærsker og plantørreri.

SØBJÆRGVEJ 25, 4330 HVALSØ. RICHARD VALDEMAR CHRISTENSEN, gårdejer, født d. 2.2.1928, søn af Elisabeth og Thorvald Christensen, gift d. 14.6.1953 med Inga Marie Christoffersen, født d. 8.10.1929, datter af Ellen og Otto Christoffersen.

I.M.C. er i husholdningsudvalget i Tølløse Husmandsforening.

R.V.C. har i ca. 15 år været i bestyrelsen for husmandsforeningen. Han overtog gården d. 1.7.1960 fra Kurt Nielsen.

Matr.nr. 20a m.fl. Ejendomsskyld 700.000. Grundskyld 177.280. Areal 13 ha., heraf tilkøbt 6,5 ha.

Bygningerne er opført i 1950, kostald 1976, roehus samt lade 1980 og stuehuset er tilbygget i 1990. Gården drives med en slagtekvægproduktion og planteavl er byg. Der er 1 traktor, 1 mejetærsker og kornloft.

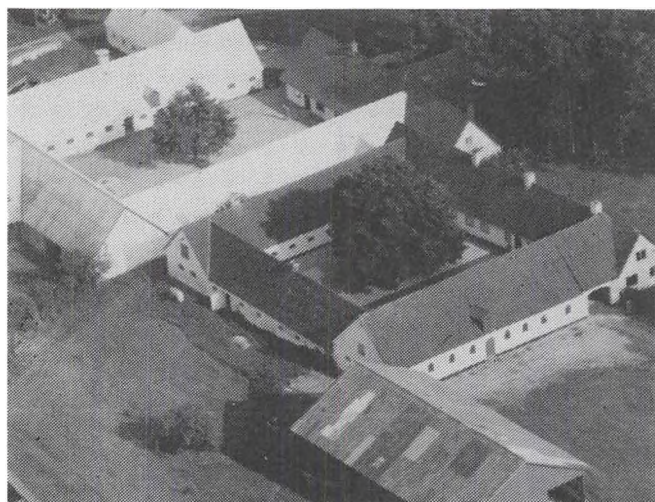

SØNDERSTRUPVEJ 119, "ENNGAARD", 4360 KIRKE ESKILSTRUP.

KRISTIAN HØJSTRUP BERTELSEN, gårdejer, født d. 20.10.1958, søn af Peter Bertelsen, bor sammen med Elisabeth Frohn, født d. 24.7.1966.

E.F. er sygehjælper.

K.H.B. overtog gården d. 15.2. 1984.

Matr.nr. 2a. Ejendomsskyld 2.090.000. Grundskyld 527.000. Areal 34,4 ha., heraf 0,55 ha. skov og eng. Desuden er der forpagtet 57 ha.

Stuehuset er opført omkring 1800 og løbende moderniseret, stalde er opført før 1900. Gården drives med planteavl bestående af hvede, byg, raps og rug. Der er 3 traktorer, 1 mejetærsker, 1 rendegraver og 5 tårnsiloer med kold luft tørreri.

K.H.B. driver desuden lidt maskinstation

SØNDERSTRUPVEJ 123, "BRINKGAARD", 4360 KIRKE ESKILSTRUP.

AAGE CHRISTIAN DIECKMANN NIELSEN, gårdejer, født d. 23.7.1924, søn af Kirsten og Niels Christian Nielsen, gift d. 21.10.1950 med Vibeke Buhl, født d. 29.12.1925,

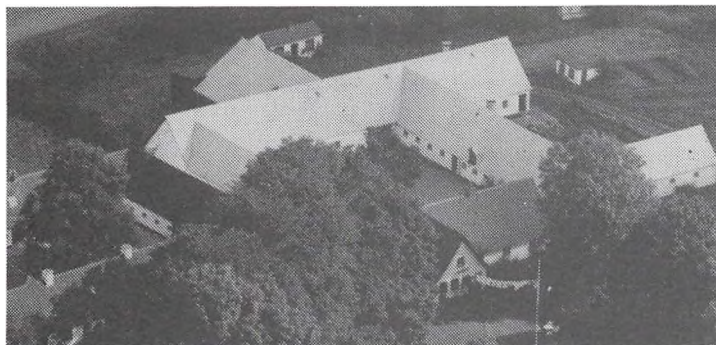

datter af Jenny og Johannes Buhl.

Aage C.D. Nielsen er tillidsmand for Udflytternes Brandforsikring i Næstved. Han overtog gården i 1959 fra sine forældre.

Matr.nr. 3a m.fl. Ejendomsskyld 2.280.000. Grundskyld 702.700. Areal 58 ha., heraf tilkøbt 6 ha., der er 3 ha. mose.

Bygningerne er opført i slutningen af 1700-tallet og maskinhu-

set i 1978. Gården drives udelukkende med planteproduktion bestående af fabriksroer, græsfrø, hvede, maltbyg, rug og raps. Der er 2 traktorer, 1 mejetærsker og plansilo.

#### SØNDERSTRUPVEJ 157, 4360 KIRKE ESKILSTRUP.

HENNING SØRENSEN, husmand, født d. 23.6.1913, søn af Laurine og Søren Sørensen, gift d. 31.5.1936 med Dorthea Hansen, født d. 15.4.1912, datter af Mariane og Laurits Hansen.

H.S. døde d. 10.7.1988. Han overtog slægtsgården i 1932 fra sin far.

Gården har været i slægtens eje siden 1909. Matr.nr. 10a. Bygningerne er opført i 1879. På gården har der været drevet mørtelværk i 15 år og grusgrav i 40 år.

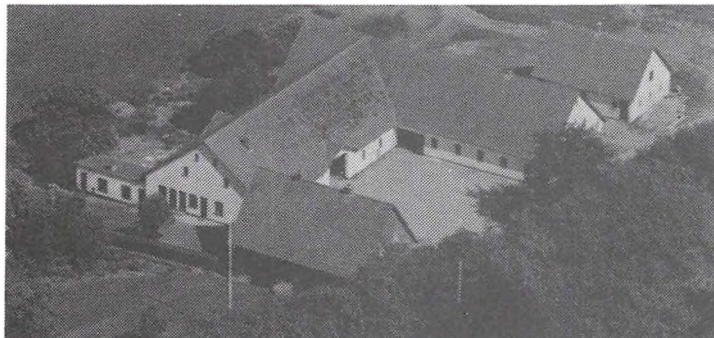

#### SØTOFTEVEJ 74, "SØGAARD", 4100 RINGSTED.

NIEL HANSEN, gårdejer, født d. 30.8.1945, søn af Valborg og Peter Hansen, gift d. 9.7.1967 med Ulla Hansen, født d. 26.9.1945, datter af Helga og Henning Hansen.

U.H. er montrice.

N.H. er rådhusbetjent. Han overtog gården d. 1.10.1986 fra Georg Kristensen.

Matr.nr. 1a m.fl. Ejendomsskyld 1.350.000. Grundskyld 341.900. Areal 20 ha., heraf tilkøbt 3,5 ha., der er ca. 0,5 ha. med gran. Desuden er der forpagtet ca. 3 ha.

Bygningerne er opført i perioden 1945-47 efter brand og maskinhuset er fra 1987. Gårdens besætning består af grisesøer, fedekreaturer og heste. Salgsafgrøden er raps. Der er 3 traktorer, 1 mejetærsker, ajlebeholder, plansilo, halmfyr og foderblandeanlæg til grisene.

#### TINGERUPVEJ 21, "BREDAGERGAARD", 4330 HVALSØ.

POUL STRAARUP, gårdejer, født d. 10.3.1949, søn af Marie og Andreas Straarup, gift d. 28.6.1980 med Margrethe Jensen, født d. 27.11.1953, datter af Ida og Karl Jensen.

M.J. er udviklingskonsulent og i bestyrelsen for bylauget.

P.S. er i bestyrelsen for Tingerup Vandværk. Han overtog går-



den d. 30.6.1980 fra Olav Olsen.

Matr.nr. 4a m.fl. Ejendomsskyld 1.610.000. Grundskyld 593.800. Areal 33 ha., heraf tilkøbt ca. 9,5 ha.

Bygningerne er opført i 1852, maskinhus 1984 og stuehuset er ombygget i 1986. Gården drives med en svineproduktion på 20 søer, smågrisene opfedes. Salgsafgrøderne er vinterraps, maltbyg, vinterbyg og vinterhvede. Der er 3 traktorer, 1 mejetærsker, ajlebeholder og plantørrieri.



TINGERUPVEJ 49, "BISLETTESMINDE", 4330 HVALSØ.

KNUD WESTERGAARD SØRENSEN, gårdejer, født d. 16.2.1946, søn af Lilly og Morten Sørensen, gift d. 4.9.1976 med Birgitte Kofoged, født d. 6.11.1951, datter af Karen og Jørgen Kofoged.

B.K. er specialarbejder.

K.W.S. er i forskellige udvalg for Holbæk Landboforening. Han

overtog gården d. 1.8.1976 fra sine forældre, nuværende ejer er 3. generation på gården, som har været i slægtens eje siden 1913. Matr.nr. 2. Ejendomsskyld 2.280.000. Grundskyld 438.400. Areal 25,5 ha. og der er forpagtet 25 ha.

Bygningerne er opført i 1735, ungdyr- og malkestald 1978/79, maskinhus 1980 og silo- hus 1983. Gården drives med en kvægproduktion på 70 malkekøer + 144 stk. opdræt af racen RDM. Salgsafgrøderne er fabriksroer, vinterraps, brødhvede og majs. Der er 3 traktorer, 1 mejetærsker, rendegraver, majssåmaskine, gylletank, kornsilo med tørreri, ensilageopbevaring, halmfyr og fuldfodermaskine til køerne. Fremmed arbejdskraft benyttes.

TINGERUPVEJ 61, "MARIEHØJ", 4330 HVALSØ.

BØRGE SANDER JENSEN, gård- ejer, født d. 22.9.1930, søn af Ingeborg og Anders Jensen, gift d. 21.9.1958 med Ingrid Nielsen, født d. 29.3.1936, datter af Inger og Jens Nielsen.

B.S.J. overtog slægtsgården d. 1.4.1961 fra sine svigerforældre.

Matr.nr. 3a. Ejendomsskyld

1.610.000. Grundskyld 252.400. Areal 16 ha., heraf tilkøbt 9 ha., og forpagtet 3 ha. Bygningerne er opført i 1812, maskinhus 1963, svinestald 1966, bygningerne brændte i 1969 og blev herefter genopført, ny svinestald opført 1975, lade 1978 og værksted 1986. Gården drives med en svineproduktion på 90 søer. Salgsafgrøden er vinterraps. Der er 2 traktorer, gylletank, kornsilo og foderblandeanlæg til grisene.

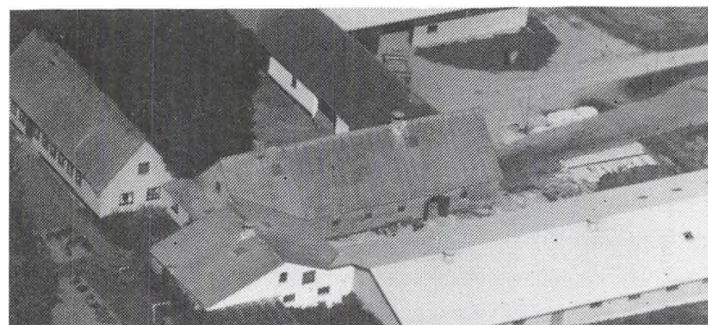

TINGERUPVEJ 115, "ROLIGHEDS- GAARDEN", 4340 TØLLØSE.

PEDER FLØJSTRUP JENSEN, gårdejer, født 21.1.1925, søn af Dorothea og Jens Viggo Jensen. P.F.J. er formand for Soderup Menighedsråd. Han overtog gården i 1972 fra sin mor, nuværen- de ejer er 14. generation på gården.

Matr.nr. 6 m.fl. Ejendomsskyld

2.280.000. Grundskyld 632.600. Areal 37,1 ha., heraf tilkøbt ca. 6 ha., der er lidt mose.

Bygningerne er opført i slutningen af 1700-tallet, svinestald og maskinhus 1979. Gården drives som alsidigt landbrug med en kvægproduktion på 25 malkekøer + opdræt af racen RDM, og en svineproduktion på 25 søer og 380 stk. opdræt. Der er 3 traktorer, 1 mejetærsker, ajlebeholder, plansiloer og 1 mølle. Der benyttes delvis fremmed arbejdskraft.

TINGERUPVEJ 132, "RUGÅRDEN", 4340 TØLLØSE.

JENS OTTO JENSEN, gårdejer, født d. 3.10.1953, søn af Gudrun og Holger Jensen, gift d. 17.6.1989 med Lone Jensen, født d. 5.11.1957, datter af Ellen og Verner Jensen.

L.J. er hjemmesygeplejerske.

J.O.J. er i bestyrelsen for SPF-distriktsforening, Nord- og Midtsjælland. Han overtog slægtsgården d. 31.6.1983 fra sine forældre.

Matr.nr. 18a 7a. Ejendomsskyld 3.420.000. Grundskyld 576.600. Areal 38,1 ha., der er 2,5 ha. skov og ca. 0,5 ha. mose.

Bygningerne er opført i 1880, 5 klimastalde 1985 og nyt maskinhus 1990. Gården drives med en SPF-svinebesætning. Salgsafgrøden er vinterraps. Der er 1 traktor, andel i mejetærsker, gylletank, gastæt kornsilo med tørreri og foderblandeanlæg til grisene. Man er i gang med viltpleje.

TINGSTEDVEJ 23, 4350 UGERLØSE.

GEORG KRISTENSEN. Ejendommen er bortforpagtet.

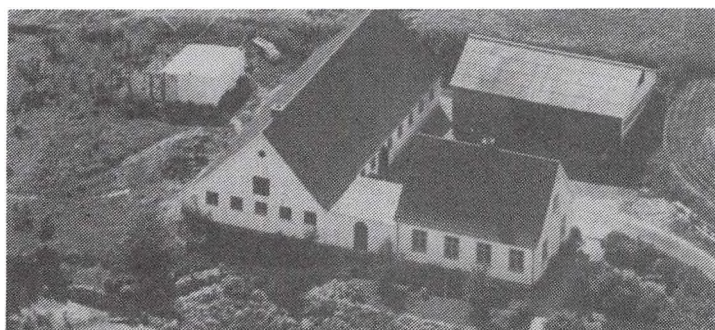

TJØRNEDEVEJ 67, "SMEDIETOFT", 4340 TØLLØSE.

ERLAND V.W. RASMUSSEN, gårdejer, født d. 29.2.1924, søn af Gerda og Frits Rasmussen, gift d. 29.9.1950 med Ingeborg Gundesen, født d. 4.7.1931, datter af Inge og Nis Gundesen. E.V.W.R. er afløser i et trykkeri. Han overtog gården i juni 1955 fra sin far, som byggede den.

Matr.nr. 3d. Areal 10,8 ha.

Bygningerne er opført i 1938. Sønnen, Leo, har nu forpagtet ejendommen og har en besætning på ca. 20 fedekvæg. Der er 2 traktorer og kornloft. Jorden blev fredet i 1968 og må kun bruges til landbrug.

TJØRNEDEVEJ 110, "STENHOLMSGÅRDEN", 4340 TØLLØSE.

CARL STENHOLM LARSEN, gårdejer, født d. 8.5.1952, søn af Elly og Svend Larsen, gift d. 26.5.1977 med Kirsten Holdt, født d. 24.7.1955, datter af Kety og Hans Aage Holdt.

K.H. er økonoma.

C.S.L. overtog gården d. 11.6.1978 fra sin far.

Matr.nr. 1a. Ejendomsskyld

2.200.000. Grundskyld 664.900. Areal 42,2 ha., heraf 2 ha. skov og eng. Desuden er der forpagtet ca. 20 ha.

Stuehuset er restaureret i perioden 1954-58, ny kostald 1979, andre længer er fra omkring 1780 og ændret gennem tiden. Gården drives med en kvægproduktion på 60 malkekøer, 60 stk. opdræt og ca. 30 tyre til opfødning. Afgrøderne er hvede, rug, maltbyg, græs, roer og majs. Der er 3 traktorer, 1 mejetærsker, gylletank, kornsilo, kornmagasin og plansilo. På gården er der 1 fast medhjælper.

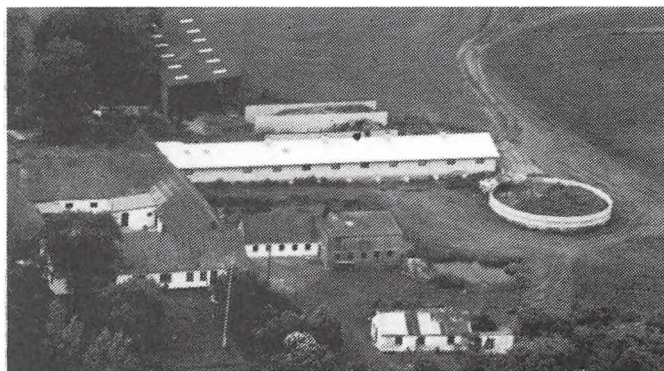

TRUELSDALVEJ 28, "RØRHOLMGAARD", 4390 VIPPERØD.

JENS JØRGEN THOMASEN, gårdejer, født d. 11.10.1936, søn af Ulla og Phillip Thomsen, gift d. 20.3.1960 med Kirsten Larsen, født d. 13.1.1941, datter af Gudrun og Marinus Larsen. Parret har børnene: Helle, født 4.2.1962 og Thomas, født 26.11.1966. K.L. er skolesekretær og formand for valgudvalget i Venstre, sekretær for Venstes Amtsbestyrelse i Vestsjælland samt amtsformand for L.O.F. i Vestsjællands Amt. J.J.T. er i repræsentantskabet for Tølløse Hallen, formand for Tølløse Vandværk, næstformand for Venstre i Tølløse og næstformand for Venstre i Holbæk. Han overtog slægtsgården i 1976 fra sin mor.

Matr.nr. 7a. Ejendomsskyld 1.710.000. Grundskyld 474.400. Areal 29,5 ha., der er ca. 2 ha. eng.

Bygningerne er opført i begyndelsen af 1700-tallet. Gårdens besætning er på 20 køer + opdræt af racen SDM. Salgsafgrøderne er byg og hvede. Der er 3 traktorer, majssåmaskine, kornsilo og køresilo. Der benyttes fremmed arbejdskraft.



TRUELSDALVEJ 37, TRUELSHØJ", 4390 VIPPERØD.

SVEND KRISTIAN ARRILD NIELSEN, gårdejer, født d. 6.10.1927, søn af Helga og Martin Nielsen, gift d. 18.7.1953 med Ellen Margrethe Pedersen, født d. 22.10.1930, datter af Margrethe og Jens Pedersen.

S.K.A.N. overtog gården d. 6.5.1953 fra Jens August Petersen.

Matr.nr. 7c m.fl. Ejendomsskyld 1.990.000. Grundskyld 591.400. Areal 42 ha., heraf tilkøbt ca. 25 ha., og der er forpagtet ca. 3,5 ha.

Bygningerne er opført i 1910, kostald 1965, maskinhuse 1973 og 1983. Gården drives udelukkende med planteproduktion bestående af sukkerroer, raps, hvede, byg og rug. Der er 2 traktorer, 1 mejetærsker, gylletank, kornsilo, kornloft, 2 siloer til ensilage, plansilo og foderblandeanlæg.

TRUELSDALVEJ 48, "TRUELSDALSGAARD", 4390 VIPPERØD.

KNUD HANSEN, gårdejer, født d. 1.11.1923, søn af Marie og Frederik Hansen, gift i 1950 med Grethe Nielsen, født d. 29.5.1930, datter af Inger og Jens Nielsen.

K.H. er formand for pumpe- og digelauget. Han overtog slægtsgården i 1958 fra sine forældre.

Matr.nr. 1a. Ejendomsskyld 2.940.000. Areal 55 ha., heraf tilkøbt 13 ha., der er 2 ha. krat. Bygningerne er opført i 1920, maskinhus og svinestald 1976. Gården drives med en svineproduktion på 60 søer + opdræt. Salgsafgrøden er raps. Der er 2 traktorer, 1 mejetærsker, ajlebeholder, plansilo og foderblandeanlæg til grisene. Der benyttes fremmed arbejdskraft.



TØLLØSEVEJ 205, "ASKEKUND", 4340 TØLLØSE.

HANS CHRISTIAN HANSEN, gårdejer, født i 1935, søn af Valborg og Kristian Hansen, gift i 1966 med Inge-Lise Hansen, født i 1941, datter af Elna og Poul Hansen.

H.C.H. overtog slægtsgården i 1966 fra sine forældre.

Matr.nr. 9a. Ejendomsskyld 1.520.000. Grundskyld 488.600. Areal 26,1 ha.

Bygningerne er opført i 1899, garage 1971/72 og maskinhus 1979. Gården drives udelukkende med planteproduktion bestående af hvede, maltbyg og raps. Der er 2 traktorer, 1 mejetærsker, kornsilo med tørreri og halmfyrr.

TØLLØSEVEJ 246, "LANGHOLMSGÅRDEN", 4340 TØLLØSE.

ERIK JENSEN, gårdejer, født d. 13.2.1946, søn af Valdemar Jensen, Tølløse, gift d. 6.9.1969 med Inge Nielsen, født d. 14.1.1943, datter af I. og Ejner Nielsen, Kalundborg E.J. er ejendomsformidler og butiksindehaver og næstformand i skatteankenævnet i Tølløse Kommune. Han overtog gården d. 1.1.1979 fra sin far, nuværende ejer er 3. generation på gården, som kom i familiens eje i 1924.

Matr.nr. 10a. Ejendomsskyld 2.850.000. Grundskyld 884.300. Areal 52 ha., heraf tilkøbt 28 ha., der 0,5 ha. granplantage.

Lade, svinestald og halvdelen af stuehuset er opført i 1950, stalden er fra 1925. Gården drives udelukkende med planteavl bestående af raps, byg og hvede. Der er 2 traktorer, maskinstation bruges til lidt af markarbejdet.



TØLLØSEVEJ 294, "MINNISLYST", 4350 UGERLØSE.

JES AABO, proprietær, født d. 25.5.1951, søn af Karl Aabo, gift d. 27.11.1976 med Hanne Rigmor Waltbjørn, født d. 27.12.1952. Parret har børnene: Kasper, født d. 1.4.1977, Pernille, født d. 28.8.1979 og Esben, født d. 28.10.1982.

H.R.W. er hjemmesygeplejerske.

J.A.A. er akademiingeniør. Han overtog gården d. 30.12.1986 fra sin far.

Matr.nr. 1a. Ejendomsskyld 3.610.000. Grundskyld 979.000.

Stuehuset er fra 1850, kostald og lade fra 1938, svinestald 1964 og maskinhal 1984. Gårdens besætning består af Herefordkvæg. Planteproduktionen er hvede, maltbyg, rajgræs, sukkerroer, ærter, raps og juletræer. Der er 3 traktorer, kornsilo, ensilageopbevaring og halmfyrr.

TØLLØSEVEJ 295, 4350 UGERLØSE.

SVEND OLESEN, gårdejer, født d. 1.11.1926, søn af Margrethe og Kjeld Olesen, gift d. 11.11.1950 med Jenny Kristensen, født d. 28.9.1931, datter af Kristine og F. Kristensen.

J.K. arbejder som syerske på deltid.

S.O. overtog slægtsgården d. 1.11.1955 fra sine svigerforældre.

Matr.nr. 1s. Ejendomsskyld 1.000.000. Grundskyld 159.900. Areal 14,4 ha., heraf 4 ha. mose. Bygningerne er opført i 1922, stuehuset er tilbygget 1968 og stalden i 1972. Gården drives med svineproduktion. Salgsafgrøderne er lucerne og byg. Der er 1 traktor og kornsilo.



TØLLØSEVEJ 330, "ESKEDALEN", 4350 UGERLØSE.

HENRIK BO NIELSEN, socialpædagog og landbruger, født d. 20.11.1950, gift d. 25.1.1983 med Elsebeth Henriksen, født d. 9.1.1953.

E.H. er socialpædagog.

H.B.N. overtog gården d. 1.11.1984 fra Jørgen Olsen.

Matr.nr. 4b m.fl. Ejendomsskyld 990.000. Grundskyld 80.800. Are-

al 4,9 ha., der er lidt mose.

Bygningerne er opført i 1900, 1930 og 1976. Gårdens besætning er høns, gæs og ænder. Salgsafgrøderne er korn og raps. Der er 1 traktor og kornsilo. Maskinstation bruges til lidt af markarbejdet.

TÅSTRUPVEJ 51, "HØJGAARD", 4370 ST. MERLØSE.

SØREN CHRISTIAN LARSEN, gårdejer, født d. 26.7.1936, søn af Elna og Albert Larsen, gift d. 21.10.1973 med Birthe Fisch, født d. 22.7.1938, datter af Ruth og Harald Fisch. B.F. er hjemmesygeplejerske og formand for hjemmesygeplejerskerne i Tølløse Kommune.

S.C.L. er vurderingsmand og formand for St. Merløse Vandværk. Han overtog slægtsgården i 1968 fra sine forældre.

Matr.nr. 6a 6g. Ejendomsskyld 1.990.000. Grundskyld 504.300. Areal 30,2 ha.

Bygningerne er opført omkring 1909, slagtesvinestalden er bygget i 1970 og maskinhus opført 1986. Gårdens besætning er på 40 søer + opdræt samt travheste og ponyer til opdræt. Salgsafgrøden er raps. Der er 2 traktorer, gylletank, plantørreri og foderblandeanlæg til grisene.



TÅSTRUPVEJ 57, "GULDAGERGAARD", 4370 ST. MERLØSE. PETER SØNDERRIS PEDERSEN, gårdejer, født d. 15.3.1953, søn af Margith og Frands Pedersen, gift d. 22.7.1978 med Lene Bøgedal Jensen, født d. 25.3.1957, datter af Ingrid og Holger Jensen.

L.B.J. arbejder på deltid i købmandsforretning.

P.S.P. er i repræsentantskabet for Steff Houlberg samt i bestyrelsen for halmleverandører i St. Merløse. Han overtog gården d. 1.4.1978 fra Edith Pedersen.

Matr.nr. 7. Ejendomsskyld 2.470.000. Grundskyld 564.400. Areal 32,2 ha. og der er forpagtet ca. 18 ha.

Bygningerne er opført i 1898, slagtesvinestald 1985, maskinhus, værksted og kornlager 1986. Gården drives med svineproduktion. Salgsafgrøderne er jordbær, sukkerærter, græsfrø, havefrø, spinat, markfrø, ærter til fremavl, korn til fremavl og raps. Der er 1 traktor, rendegraver, gylletank, plansilo og foderblandeanlæg til grisene. Der benyttes fremmed arbejdskraft.

P.S.P. ejer også Nederskovvej 119 på 42,7 ha. Ejendomsskyld 2.180.000 og grundskyld 571.400. Han overtog ejendommen d. 1.8.1986.

TÅSTRUPVEJ 83, "TOFTGAARD", 4370 ST. MERLØSE.

HANS TOFTGAARD HANSEN, gårdejer, født d. 19.12.1934, søn af Mary og Poul Hansen, gift i 1970 med Inger Sidenius, født d. 27.8.1937, datter af Else og Gunnar Sidenius.

H.T.H. er formand for kvægbrugsudvalget i Slagelse-Ringsted og i forretningsudvalget i M.O.F.

Han overtog gården i 1966 fra sin mor.

Matr.nr. 8a. Ejendomsskyld 2.560.000. Grundskyld 548.200. Areal 33,6 ha., heraf 3,8 ha. eng. Desuden er der forpagtet 45 ha.

Bygningerne er opført i 1899, stalden er ombygget til løsdriftstald i 1967 og laden er fra 1981. Gården drives med kvægproduktion af racerne RDM og SDM. Salgsafgrøderne er fabriksroer, hvidkløver, engrapsgræs, ærter, korn og maltbyg. Der er 4 traktorer, 1 mejetærsker, rendegraver, gylletank, planlager, siloer til ensilage og foderblan-

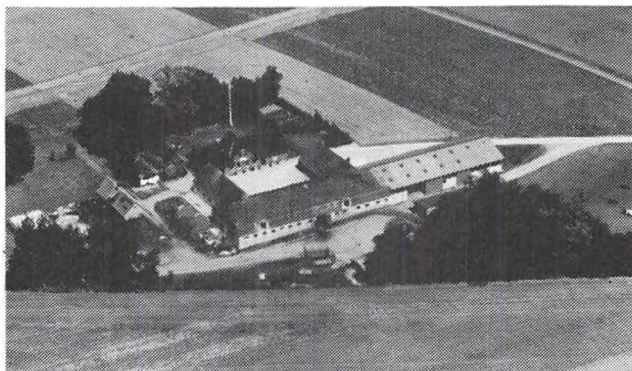



deanlæg til køerne. Der benyttes fremmed arbejdskraft.

H.T.H. blev d. 20.6.1977 desuden medejer af "Bakkegaarden", Bakkegårdsvej 52 i Gyrstinge, Ringsted Kommune.

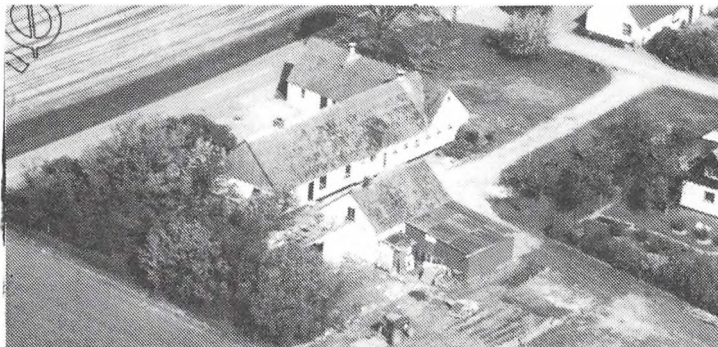

TÅSTRUPVEJ 184, "PILEGAARDEN", 4370 ST. MERLØSE.

CLAUS COLBE, søn af Flemming Hansen, bor sammen med Pernille Mortensen, født d. 6.11.1967, datter af Lena og Holger Mortensen.

P.M. er ansat ved OBS i Tåstrup. C.C. er chauffør. Han overtog gården d. 15.10.1988 fra Niels Weinrick.

Matr.nr. 8d 2k. Ejendomsskyld

660.000. Grundskyld 139.900. Areal 9 ha.

Bygningerne er opført i 1864. Salgsafgrøderne er lucerne og hvede. Der er 2 traktorer og plantørreri.

TÅSTRUPVEJ 186, "STENGÅRDEN", 4370 ST. MERLØSE.

NIELS-JØRGEN PEDERSEN, gårdejer, født d. 12.5.1964, søn af Agnethe og Svend Pedersen, bor sammen med Lise Marie Jørgensen, født d. 16.4.1968, datter af Anny og Erik Jørgensen.

L.M.J. er postbud.

N.J.P. er mekaniker. Han overtog gården d. 10.9.1989 fra Børge Kristensen.

Matr.nr. 2c 8c. Ejendomsskyld 680.000. Grundskyld 120.000. Areal 7,2 ha.

Bygningerne er opført i 1877 og løbende restaureret. Salgsafgrøderne er rug, hvede og byg. Der er ajlebeholder og korntørreri.

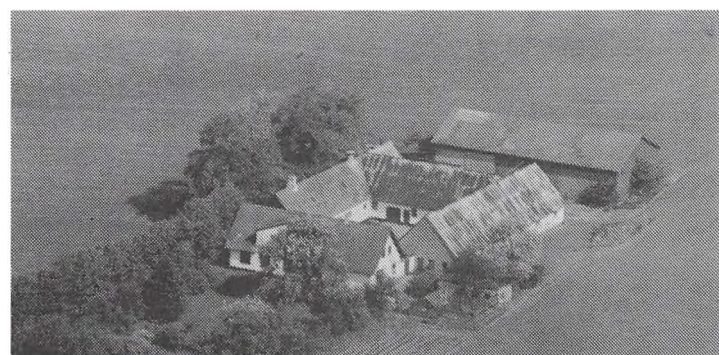
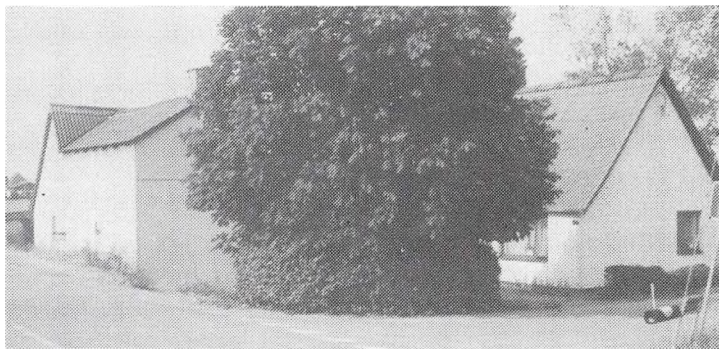

TÅSTRUPVEJ 274, "MØRKEMOSEGAARD", 4340 TØLLØSE.

BENT OLSEN, gårdejer, født d. 30.9.1950, søn af Ellen og Ingvar Olsen, gift d. 5.6.1976 med Birgitte Jensen, født d. 8.4.1955, datter af Lydia og Holger Jensen.

B.J. er revisor og kredsbestyrer for samarbejde merconomer samt i bestyrelsen for Venstre i Tølløse.

B.O. er chauffør, han er desuden kasserer i Holbæk Landboungdom, næstformand for Tølløse Landboforening. Han overtog gården d. 9.10.1986 fra Poul Andersen.

Matr.nr. 12. Ejendomsskyld 1.900.000. Grundskyld 465.500. Areal 30,7 ha.

Bygningerne er opført i 1893. Salgsafgrøderne er maltbyg, hvede og raps. Der er 2 traktorer, 1 mejetærsker og kornsilo.

TÅSTRUPVEJ 310, "STOKHOLMGAARD", 4340 TØLLØSE.

KELD J. HANSEN, født d. 28.3.1940, søn af Gudrun og Daniel Hansen, gift d. 13.4.1974 med Kirsten Christiansen, født d. 29.4.1943, datter af Lene og Anders Christiansen.

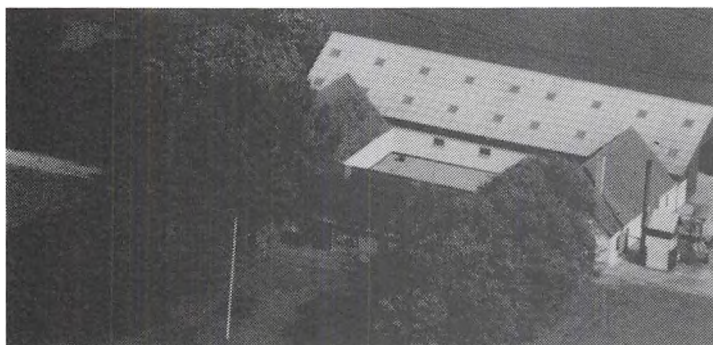

Keld J. Hansen overtog gården d. 1.3.1973 fra Niels P. Sandersen. Matr.nr. 6a. Ejendomsskyld 2.660.000. Grundskyld 858.000. Areal 49,6 ha., heraf tilkøbt ca. 18 ha., og der er forpagtet ca. 125 ha.

Bygningerne er opført i 1860, 1923 og laden 1982. Salgsafgrøderne er byg, hvede, raps og græsfrø. Der er 5 traktorer, 1 meje-

tærsker, rendegraver, korntørreri, plantørreri og halmfyr.

K.J.H. driver også maskinstation og der benyttes fremmed arbejdskraft.

TÅSTRUPVEJ 317, "ORØLUND", NR. VALLNDERØD, 4340 TØLLØSE.

GUNNAR PEDERSEN, automekaniker, født d. 3.12.1948, søn af Einar Pedersen, Gredstedbro, gift d. 29.4.1972 med Gurli Nielsen, født d. 15.8.1949, datter af Hans Verner Nielsen, Kr. Hyllinge. G.N. er kontorassistent.

G.P. er automekaniker. Han overtog gården d. 1.7.1983 fra Mogens Frederiksen.

Matr.nr. 7a. ejendomsskyld 16,1 ha., der er mose.

Stuehuset er opført omkring 1780 og løbende ombygget, senest i 1987, stald og ladesalder er ukendt og maskinhuset er fra 1978. Gården drives med svineproduktion. Salgsafgrøderne er raps og hvede. Der er 2 traktorer og kornsilo.



UBBERUPVEJ 4, "ELMEGÅRDEN", 4350 UGERLØSE.

HUGO ØSTERGAARD KRISTENSEN, gårdejer, født d. 17.7.1943, søn af Esther og Kristen Kristensen, gift d. 7.3.1964 med Birgitte Lauridsen, født d. 2.4.1945, datter af Tove og Marius Lauridsen.

B.L. er kontorassistent.

H.Ø.K. er ansat på et savværk. Han overtog gården i 1982 fra Ejner Kristiansen.

Areal ca. 15 ha. og der er forpagtet ca. 3 ha.

Bygningernes alder er ukendt, men garagen er bygget i 1986. Gården drives med en kødkvægsproduktion. Salgsafgrøderne er byg og hvede. Der er 3 traktorer, 1 mejetærsker, ajlebeholder, kornloft og ensilageopbevaring. Maskinstation bruges til en del af markarbejdet. H.Ø.K. ejer desuden Ubberupvej 1, som er på ca. 3,5 ha.



UBBERUPVEJ 15, "GYLDENLUND", 4350 UGERLØSE.

AKSEL PETERSEN, gårdejer, født d. 24.8.1920, søn af Dorthea og Johannes Petersen, gift d. 15.2. 1947 med Birthe Juul Olsen, født d. 26.4.1924, datter af Karen og Laurits Olsen.

A.P. overtog gården d. 3.11.1946 fra Svend Vestergaard.

Matr.nr. 8a m.fl. Ejendomsskyld

1.040.000. Grundskyld 160.000. Areal 11 ha., heraf tilkøbt 5,5 ha. Der er 1,5 ha. mose og eng. Bygningerne er opført i 1924, svinestald 1971 og maskinhus 1980. Gården drives med en slagtesvineproduktion. Salgsafgrøden er raps. Der er 2 traktorer, 1 mejetærsker, gylletank og plansilo.

UBBERUPVEJ 17, "TVILLINGGAARDEN", 4350 UGERLØSE.

JENS JACOB KLAUS TVILLINGGAARD, gårdejer, født d. 5.1.1937, søn af Kirstine og Claus Tvillinggaard, gift d. 12.11.1960 med Sylvia Jakobsen, født d. 11.10.1940, datter af Karen og Frederik Jakobsen.

S.J. er hjemmehjælper.

J.J.K.T. døde d. 1.9.1989. Han overtog gården d. 1.11.1960 fra Peter Nielsen.

Matr.nr. 4b m.fl. Ejendomsskyld 1.140.000. Grundskyld 300.800. Areal 16 ha.

Bygningerne er opført i slutningen af 1800-tallet, stuehuset er tilbygget i 1974 og svinestalden er opført i 1963. Gården drives udelukkende med planteproduktion bestående af lucerne, byg og hvede. Der er 1 traktor.

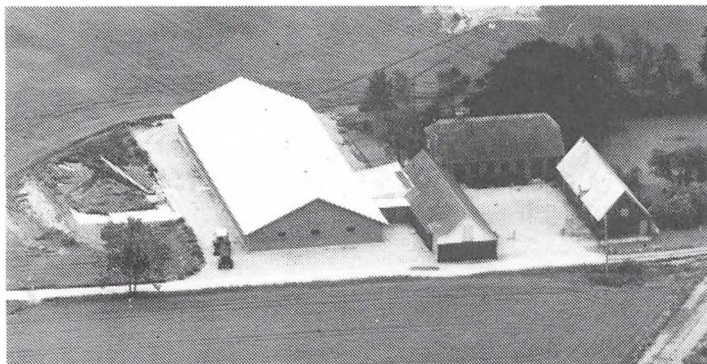

UDSTRUPVEJ 44, 4370 ST. MERLØSE.

JØRGEN THORSKOV HANSEN, gårdejer, født d. 3.2.1953, søn af Annemarie og Poul Hansen, gift d. 3.2.1979 med Britta Sørensen, født d. 14.11.1955, datter af Ingeger og Jørgen Bent Sørensen. B.S. er kommuneassistent.

J.T.H. arbejder indenfor bygge og anlæg. Han overtog gården d. 1.2.1978.

Matr.nr. 8c m.fl. Ejendomsskyld 2.000.000. Grundskyld 349.600. Areal 20,4 ha., heraf tilkøbt ca. 8,5 ha., og der er forpagtet 32 ha.

Bygningerne er opført i 1912 og stald 1979. Gården drives med svineproduktion m.m. Salgsafgrøderne er hvede, rug, vinterbyg, vinterraps, frøgræs og byg. Der er 1 traktor, rendegraver, plantørreri og foderblandeanlæg til grisene.

VIPPERØDVEJ 43, "PILEVANGS-GAARD", 4390 VIPPERØD.

KELD LARSEN, gårdejer, født d. 5.4.1924, søn af E. og Hans Larsen, gift d. 5.4.1952 med Asta Christensen, født d. 8.7.1931, datter af Alma og F. Christensen.

K.L. overtog gården i 1957 fra sine forældre.

Matr.nr. 3a. Ejendomsskyld 1.710.000. Grundskyld 508.800. Areal 30 ha.

Bygningerne er opført i 1900 og svinestald 1966. Gården drives med slagtesvineproduktion. Salgsafgrøderne er raps, hvede og byg. Der er 2 traktorer, ajlebeholder og plantørreri. Sønnen Hans Jørgen Larsen, Roskildevej 21, Vipperød, har forpagtet jorden samt staldene til svineproduktion.

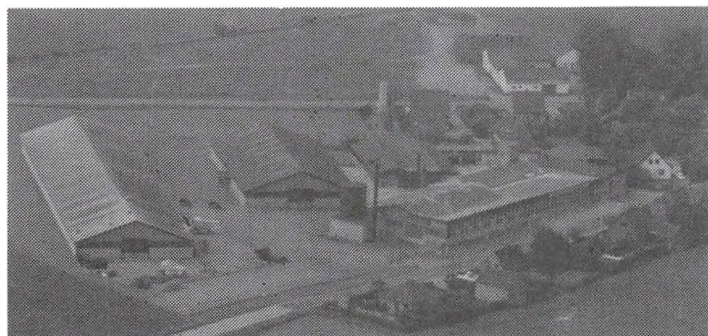
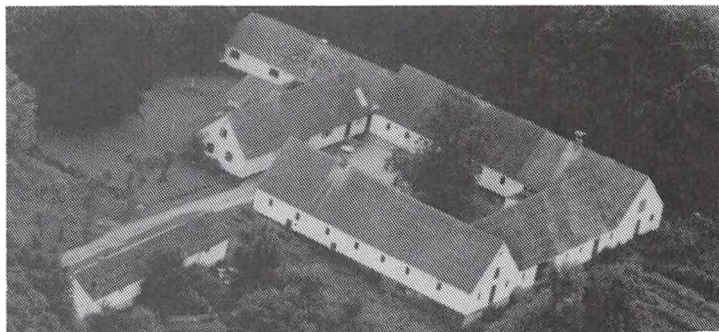

750.000. Grundskyld 156.700. Areal 11 ha.

Stuehuset er opført i 1700-tallet, svinestald i 1958, hjælm 1972 og maskinhus 1980.

VIPPERØDVEJ 53, 4390 VIPPERØD.

TAGE NIELSEN, gårdejer, født d. 2.12.1922, søn af Kristine og Albert Nielsen, gift d. 28.5.1955 med Ruth Nielsen, datter af Ane og Markus Nielsen.

R.N. døde d. 2.1.1987.

T.N. overtog gården d. 11.6.1956 efter Kristian Jensen.

Matr.nr. 3b m.fl. Ejendomsskyld

Gården drives med en kvægproduktion på 16 malkekøer + opdræt. Der er 2 traktorer, 1 mejetærsker, ajlebeholder, plansilo, tørringsanlæg og silo til ensilageopbevaring.

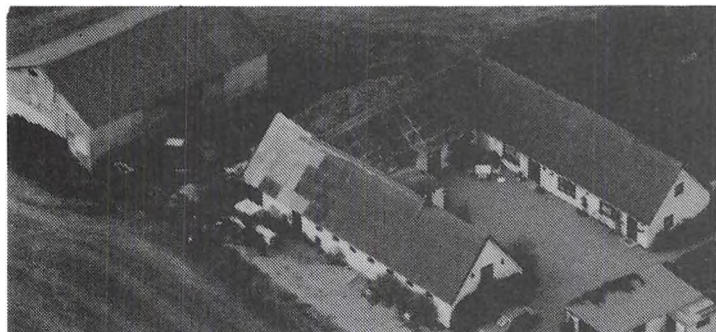

ØSTRUPVEJ 50, 4350 UGERLØSE.

KAJ HANSEN, gårdejer og arbejdsmand, født d. 10.5.1939, søn af Ejner Hansen, gift d. 5.5.1962 med Signe Skjold, født d. 28.6.1942, datter af Boye Skjold. Parret har sønnen Ole, født d. 24.8.1974.

S.S. er fabriksarbejder.

K.H. er arbejdsmand. Han over-

tog gården d. 11.7.1970 fra Ejner Hansen.

Matr.nr. 25a. Ejendomsskyld 950.000. Grundskyld 172.000. Areal 11 ha.

Stuehuset er opført før 1900 og løbende restaureret, stald opført før 1900, lade og maskinhus 1962. Gården drives med planteavl bestående af korn. Der er 2 traktorer, 1 mejetærsker, ajlebeholder og netsilo. Maskinstation bruges til lidt af markarbejdet.

ØSTRUPVEJ 60, "TROLDDYSSEGÅRDEN", 4350 UGERLØSE.

NIELS ERIK JULIUS JENSEN, gårdejer, født d. 24.5.1940, søn af Kirstine Sofie og Jens Jensen, gift d. 11.12.1965 med Inge Lund Madsen, født d. 14.3.1946, datter af Else Marie og Egon Valdemar Madsen.

N.E.J.J. overtog slægtsgården d. 1.4.1970 fra sin far.

Matr.nr. 26. Ejendomsskyld 1.520.000. Grundskyld 335.400. Areal 21 ha., heraf tilkøbt 7 ha. Stuehuset er opført i 1871 og udbygningerne 1936. Salgsafgrøderne er korn og roer. Der er 1 traktor, andel i mejetærsker, markvandingsanlæg, plansilo og halmfyr.

ÅDALVEJ 18, "BAKKEGAARD", 4340 TØLLØSE.

NIELS JENSEN, gårdejer, født d. 31.8.1935, søn af Else og Ernst Jensen, gift i 1962 med Tove Larsen, født d. 11.12.1938, datter af Ellen og Hans Larsen. N.J. er domsmand og nævning i Østre Landsret, i bestyrelsen for Kvarmløse-Tølløse Vandværk, skolekontaktmand, han har været



9 år i planteavlsudvalget, 8 år som formand for Tølløse Landboforening, 8 år i bestyrelsen for Holbæk Landboforening og været på Høng Landbrugsskole. Han overtog gården i 1962 fra Oluf Klausen. Matr.nr. 2a. Ejendomsskyld 1.900.000. Grundskyld 400.000. Areal 25 ha., heraf tilkøbt 1 ha., der er 1 ha. eng og mose. Desuden er "Fagerholm", Ådalvej, på 25 ha. i forpagtning.

Bygningerne er opført i 1924, stuehuset og garagen blev tilbygget i 1970 og 1974, maskinhus opført 1975 og kornlager 1979. Gården drives med en kvægproduktion på 40 køer + opdræt af racen SDM. Salgsafgrøderne er raps, hvede og maltbyg. Der er 3 traktorer, 1 mejetærsker, slamsuger, plansilo, foderblandeanlæg og korntørreri. På gården er 1 fast medhjælper og 2 på deltid og maskinstation bruges til lidt af markarbejdet.

ÅDALVEJ 29, "BJERRUMSMINDE", 4340 TØLLØSE.

GUNNAR ANDERSEN, gårdejer, født d. 16.4.1921, søn af Kristine og Jens Andersen, gift d. 13.3.1954 med Johanne Pedersen, født d. 28.9.1930, datter af Anne Marie og Valdemar Pedersen. G.A. overtog slægtsgården i 1954 fra sine forældre.

Matr.nr. 2b. Ejendomsskyld 950.000. Grundskyld 222.500. Areal 12,2 ha.

Bygningerne er opført i 1876. Gårdens besætning er køer, ungkreaturer og høns. Salgsafgrøderne er raps, hvede og byg. Der er 2 traktorer, ajlebeholder og kornsilo.

## SAMSØ KOMMUNE

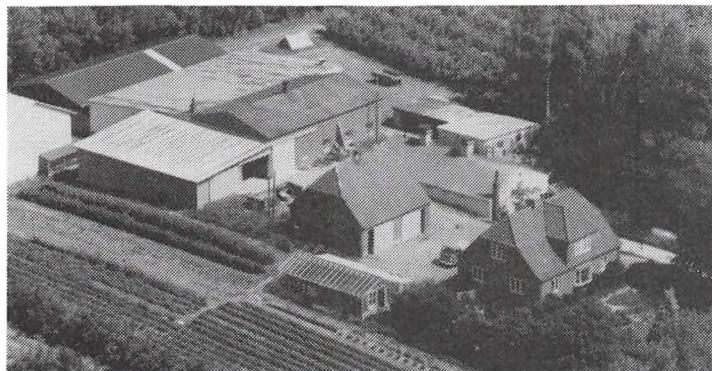

AGERUP 2, "FRUGTPLANTAGEN", 8305 SAMSØ.

JØRGEN THORNGAARD, gårdejer, født d. 05.07.1945, datter af Minna og Christian Thorngaard, gift d. 06.12.1969 med Inge Skytt, født d. 24.05.1950, datter af Ebba og Rasmus Skytt. Ægteparret har børnene: Rene 04.12.1975 og Rikke 30.08.1980.

J.T. har er i bestyrelsen for Landboforeningen, han overtog

gården, der har været i slægtens eje i 2 generationer, d. 01.03.1975 efter Rasmus Skytt.

Matr.nr. 1k m.fl. Ejendomsskyld 1.400.000. Grundskyld 415.400. Areal 38,3 ha., heraf tilkøbt 9 ha., af arealet er 13,8 ha. frugtplantage.

Stuehus og lagerhal er opført i 1945, lager i 1942, kølerum i 1963 og 1977 og hal i 1974. Driftsformen er plante- og frugtavl med afgrøder af kartofler, kinakål, selleri, suktermajs, raps, vinterbyg, hvede og æbler. Der er 6 traktorer, tågesprøjte, beskæremaskine, ukrudtssprøjte og truck på gården, samt markvandingsmaskine, træfyr, sorterermaskine og 5 kølermaskiner. Kornet sælges i høsten. Der er ansat 1 fast medhjælper samt løs medhjælp.

AGERUP 6, "AGERUPGÅRD", 8305 SAMSØ.

CARL ERIK NØHR, gårdejer, født d. 19.07.1959, søn af Rigmor og Karl Kristian Nøhr, gift d. 09.05.1987 med Anne Grethe Detlefsen, født d. 19.02.1962, datter af Grethe og Hans Detlefsen.

A.G.N. er køkkenassistent på Samsø Folkehøjskole.

C.E.N. er i bestyrelsen for Landboforeningen på Samsø, han overtog slægtsgården d. 01.05.1986 efter Klemmen Bagger Holm. Matr.nr. 2a.

Ejendomsskyld 1.750.000. Grundskyld 582.400. Areal 43,5 ha., heraf 1 ha.vildtpleje. Bygningerne er opført i 1911, men har gennemgået ombygninger igennem tiden. Besætningen består af 400 fedesvin. Afgrøderne er raps og ærter. Der er 1 traktor, ajlebeholder, plansilo for korn og ensilageopbevaring m.m.. Der er planer om bygning af ny svinestald samt foderopbevaring i 1991/92.

ALSTRUP 2, "HOLMSMINDE", 8305 SAMSØ.

INGVAR VADSTRUP JØRGENSEN, gårdejer, født d. 23.02.1959, søn af Bodil og Niels Jørgensen, gift d. 03.03.1990 med Else Lysgård, født d. 12.12.1957, datter af Inger Marie og Edvard Lysgård. Ægteparret har børnene: Laurs 23.01.1986 og Lærke 22.09.1987. I.V.J. er smed og E.L. er labo-



rant på sygehuset.

I.V.J. overtog gården, der har været i slægtens eje i 2 generationer, d. 01.04.1986 efter sine forældre.

Matr. nr. 2b m.fl. Ejendomsskyld 570.000. Grundskyld 117.600. Areal 8,6 ha. Der er forpagtet 6 ha.

Bygningerne er opført i 1894 og staldbygning er tilføjet i 1911. Besætningen består af 1 årssø, 2 fedekalve, 2 Hereford kvier og 4 får. Afgrøden består af kartofler, gulerødder, løg, rødbeder, persille, hvidkål, rødkål, rosenkål, jordbær, porrer, selleri, roer, hvede og rug. Der er 3 traktorer og 1 jordbehandlingsmaskine på gården, loft for opbevaring af korn, halmfyr og kølerum. Der er ansat medhjælper ca. 1500 timer om året. Gården drives som økologisk landbrug, indtil 1986 blev den drevet med heste.

ALSTRUP 4, "MOSEGÅRD", 8305 SAMSØ.

FRANK CHRISTENSEN, gårdejer, født d. 13.04.1957, søn af Johanne og Orla Christensen. Samlever med Tina Nielsen, født d. 30.04.1964, datter af Johnna og Jørgen Nielsen. Parret har datteren Pernille født d. 10.09.1988.

T.N. er ferieafløser på AF i Tranebjerg. F.C. overtog gården d. 01.01.1986 efter Christian Ladefoged.

Matr. nr. 1a m.fl. Ejendomsskyld 1.505.000. Grundskyld 428.200. Areal 38 ha., af arealet er der 3 ha. eng og mose. Der er forpagtet 11,5 ha.

Stuehus og lade er opført i 1938 og lagerbygning i 1969. Driftsformen er planteavl med afgrøder af asier, rødbeder, kinakål, rosenkål, blomkål, kartofler, løg, vinterbyg, maltbyg, hvede og vinterraps. Der er 8 traktorer, løghøster, rosenkålsstripper, rosenkålssortere, fødekasse til løg og løgtafopper, markvandingsmaskine og tørringsanlæg til løg. Kornet sælges direkte i høsten. Der er ansat 2 faste medarbejdere samt løs arbejdskraft i højsæsonen. I tiden 1985/86 var F.C. forpagter på gården.

ALSTRUP 11, "SKOVLY", 8305 SAMSØ.

VALDEMARK BRANDT, gårdejer, født d. 30.01.1903, søn af Marie og Balsdi Brandt, gift d. 20.09.1956 med Karen Andersen, født d. 30.09.1921, datter af Mette Marie og Metus Andersen.

V.B. overtog slægtsgården i 1935 efter sine forældre.

Matr. nr. 4g m.fl. Ejendomsskyld 700.000. Grundskyld 200.000. Areal 15,9 ha., heraf 2 ha. skov.

Bygningerne er opført i 1896 og der er bygget til svinehuset i 1938. Besætningen bestod af grise, kreaturer og heste indtil 1970. Der er 1 traktor og loft for korn på gården. Jorden er bortforpagtet.



BALLENEJ 8, 8305 SAMSØ. JØRGEN SCHJØDT JENSEN, gårdejer, født d. 27.06.1944, søn af Agnes Johanne og Aage Jensen. J.S.J. overtog gården i 1975 efter Agnes Marie Jørgensen.

Matr.nr. 55b m.fl. Areal 16 ha. Stuehuset er opført i 1905 og laden i 1916. Driftsformen er planteavl med afgrøder af rug, hvede, raps, byg og kartofler. Der er 3 traktorer og 1 mejetær-

sker på gården. Gården samdrives med forældrenes gård, Strandvejen 62, Ballen.

BALLENEJ 17, "JØRGENSEMINDE", TRANEBJERG, 8305 SAMSØ.

EGON HOLM, gårdejer, født d. 11.03.1930, søn af Frederikke og Erik Holm, gift d. 05.06.1954 med Gunhild S. Hansen, født d. 04.10.1934, datter af Agnes M. S. og Jens Bernhard Christensen. Ægteparret har børnene: Anni 02.09.1954, Bente 23.10.1955, Jens 02.03.1958 og Inger 02.03.1965.

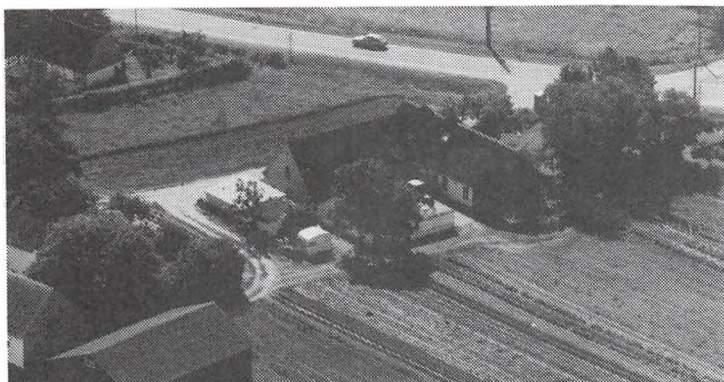

Egon Holm overtog gården, der har været i slægtens eje i 3 generationer, d. 01.03.1977 efter sine forældre.

Matr. nr. 52b, 33a m.fl. Ejendomsskyld 470.000. Grundskyld 70.900. Stuehuset er opført i 1898 og maskinhus, svinehus og hønsehus i 1933. Afgrøden består af raps, byg, græs og kartofler. Der er 1 traktor på gården, og man benytter maskinstation.

BALLENVEJ 26, "HESTEHAVEGÅRD", 8305 SAMSO.

OLE PEDERSEN, gårdejer, født d. 21.08.1960, søn af Jytte og Jørgen Pedersen.

O.P. overtog gården efter sin mor. Gården har været i slægtens eje siden 1834.

Ejendomsskyld 780.000. Areal 19,3 ha., heraf tilkøbt ca. 15 ha.

Bygningerne er opført i 1854, kostald 1934, svinestald 1972 og maskinhus 1978.

Gården drives som alsidigt landbrug med en besætning på 10 stk. ammekøer + opdræt, 12 stk. malkekvæg og 2 stk. fedekvæg, derudover er der grise, 1 hest og 40 høns. Salgsafgrøderne er hvede, roer, majs og græs. Der er 3 traktorer, 1 mejetærsker og almindelige landbrugsmaskiner.

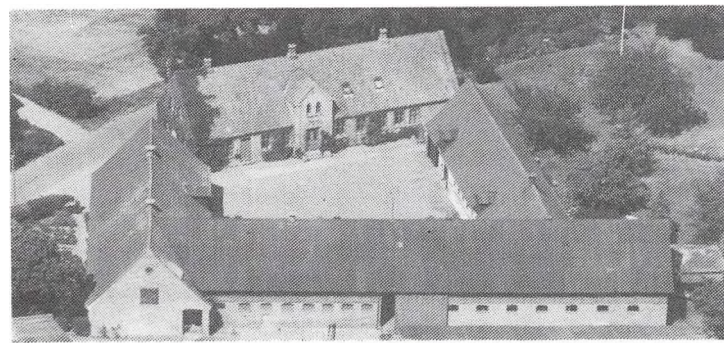

BESSER HOVEDGADE 66, "TOHØJSGAARD", 8305 SAMSO.

ANNA og ERHARDT RASMUSSEN, gårdejere.

E.R. er født d. 5.4.1921, søn af Kamilla og Jens Rasmussen, gift d. 5.5.1951 med Anna Klejs Sørensen, født d. 2.4.1930, datter af Kirstine og Ole Klejs Sørensen.

Ægteparret overtog gården d. 1. 10.1962 fra Ole K. Sørensen.

Matr.nr. 3a m.fl. ejendomsskyld 1.450.000. Grundskyld 577.000 Areal 42 ha., heraf tilkøbt 6 ha., der er 3 ha. eng. Desuden er der forpagtet 11 ha. i Onsbjerg.

Stuehuset er grundmuret i 1891 og avlsbygningerne er ombygget i 1934-42. Gården drives med slagtesvineproduktion. Salgsafgrøderne er korn og frø. Der er 2 traktorer, 1 mejetærsker og tørreri til ca. 1.000 tdr.

BESERVEJ 5, TRANEBJERG, 8305 SAMSO.

LISBETH BENDTSEN, gårdejer, født d. 04.03.1926, datter af Martha og Christian Jørgensen, gift med Jacob Bendtsen, født d. 04.07.1915, død i 1975, søn af Agnes og Peter Bendsen.

J.B. overtog gården, der har været i slægtens eje i 4 generationer, i 1975 fra sin far.



Areal 15,5 ha., i 1979 frasolgtes 2,2 ha. til kommunen til byggegrunde. Jorden er bortforpagtet. Stuehuset er opført i 1930, i 1977 frasolgtes udbygninger til Carlsberg Depotet.

**BESERVEJ 50, "KORSGÅRD", 8305 SAMSØ.**

JENS HOLM JAKOBSEN, gårdejer, født d. 14.05.1919, søn af Kirstine og Jørgen Jakobsen, gift d. 23.09.1942 med Else Overgaard, født d. 10.11.1920, død 14.12.1989, datter af Elna og Peter Overgaard. Ægteparret har børnene: Knud, født d. 02.01.1944, Kjeld, født d. 16.08.1945 og Jørgen, født d. 10.08.1953.

J.H.J. overtog slægtgården i 1961 efter sine forældre.

Matr.nr. 42d. Ejendomsskyld 800.000. Areal 16 ha.

Bygningerne er opført i 1928 og ombygget i 1962. Besætningen består af 3 søer. Afgrøderne er hvede, rug, byg, korn og raps. Der er 1 traktor og mejetærsker, ajlebeholder, loft for opbevaring af korn og ensilageopbevaring. Man benytter maskinstation, og en del af kornet sælges direkte i høsten.

**BESERVEJ 53, 8305 SAMSØ.**

LEO LANDER POULSEN, gårdejer, født d. 30.08.1915, søn af Jenny og Hans Poulsen, gift d. 02.11.1946 med Elly Kamma Jensen, født d. 17.01.1920, datter af Karen og Jens Jensen. Ægteparret har børnene: Karen Margrethe, født d. 10.02.1949 og Birthe, født d. 09.02.1952.

L.L.P. overtog gården i oktober 1946, fra Georg Jensen.

Matr. nr. 51 m.fl. Ejendomsskyld 380.000. Grundskyld 91.400. Areal 7 ha.

Stuehuset er opført i 1900, laden i 1952, stald i 1963 og der er bygget til stuehuset i 1958. Jorden er bortforpagtet. I 1973 fik ægteparret medalje for Landbrugsflid.

**BISGÅRD MARK 14, "BIRKELY", 8305 SAMSØ.**

NIELS PETER NIELSEN, gårdejer, født d. 11.05.1931, søn af Marianne og Søren Peter Nielsen, gift d. 14.05.1955 med Birgith Hansen, født d. 23.03.1934, datter af Edith og Karlos Hansen.

N.P.N. overtog gården d. 01.02.1959 efter Albert Strøm.

Matr.nr. 1k m.fl. Ejendomsskyld 610.000. Grundskyld 163.500. Areal 13,1 ha., heraf tilkøbt 5,5 ha.

Bygningerne er opført i 1922, i 1963 blev der bygget 10 m. til kostalden og i 1978 opførtes rundbuehal. Besætningen består af malekøer samt opdræt af racen RDM. Afgrøderne er byg og malt. Der er 2 traktorer på gården, ajlebeholder, loft for opbevaring af korn og ensilageopbevaring. Man benytter maskinstation.



**BISGÅRD MARK 19, "HILLERØDSMINDE", 8305 SAMSØ.**

NINNA STJERNE JØRGENSEN, postarbejder, født d. 17.12.1938, datter af Anne Bodil og Søren Stjerne Christensen, gift d. 22.11.1958 med Jacob Holm Jørgensen, født d. 21.3.1935, søn af Barbara og Niels Holm Jørgensen. Parret har børnene: Rita, født i 1959, Søren, født i 1961, Ole, født i 1963 og Tomas, født i 1970.

J.H.J. døde d. 18.2.1984. Han overtog gården i maj 1958 fra sin mor.

Matr.nr. 1h m.fl. Ejendomsskyld 670.000. Grundskyld 176.3000. Areal 12,2 ha., heraf tilkøbt 6,1 ha. Jorden er nu forpagtet ud til sønnen Søren.

Bygningerne er opført i perioden 1922-69.

**BISGÅRD MARK 25, "ELMELY", 8305 SAMSØ.**

GUNNER OLSEN, gårdejer, født d. 03.03.1926, søn af Kristine og Ole Olsen, gift i 1955 med Inga Jensen, født d. 18.01.1935, datter af Hilma og Hans Jensen.





Gunner Olsen overtog gården i 1955 efter Sigurd Mikkelsen. Matr.nr. 10e m.fl. Ejendomsskyld 620.000. Grundskyld 165.800. Areal 12,38 ha., heraf tilkøbt 6,5 ha. Bygningerne er opført i 1922 og stald i 1972. Besætningen består af 4 søer samt opdræt og 14 køer + opdræt. Der er 1 traktor, æblebeholder, loft for opbevaring af korn og silo for ensilage. Man benytter maskinstation på gården.

**BREDE BLOK 8, "DALLØKKEGÅRD", 8305 SAMSFØ.**

ERIK BUDDE MADSEN, gårdejer, født d. 20.11.1943, søn af Marie og Arthur Madsen, gift d. 11.08.1966 med Tove Andersen, født d. 08.01.1944, datter af Inger og Bruno Andersen.

T.M. er dagplejemor.

E.B.M. overtog gården d. 01.11.1968 efter Søren Bæk Jensen.

Matr.nr. 56a m.fl. Ejendomsskyld 1.600.000. Grundskyld 450.000. Areal 32,2 ha., heraf tilkøbt 17,2 ha. Der er forpagtet 12 ha.

Stuehuset er opført i 1874 og løbende restaureret, lade opført i 1952, kostald i 1974, kalvestald i 1975 og maskinhus i 1976. Besætningen består af 65 malkekøer + opdræt og der må leveres 328.000 kg mælk om året. Afgrøden består af roer, majs, græs, hvede og byg. Der er 3 traktorer og majshøster, gylletanke fra 1974 og 1990, plansiloer for ensilage, rørmalkningsanlæg og varmegenvindingsanlæg fra kølertank. Der er beskæftiget 1 medhjælper og 1 skoledreng på gården.

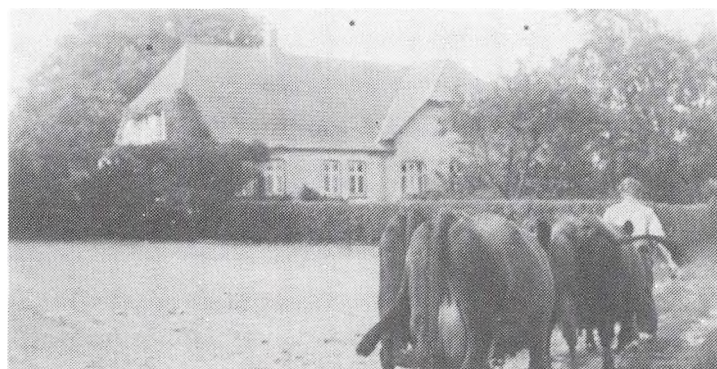
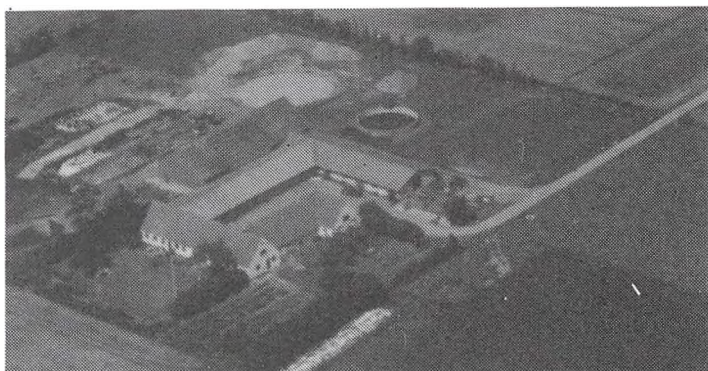

**BRUNDBY HOVEDGADE 67, 8305 SAMSFØ.**

MOGENS RASMUSSEN, gårdejer, født d. 06.10.1920, søn af Mary og Jacob Rasmussen, gift d. 07.11.1945 med Dagny Olsen, født d. 16.02.1924, datter af Margrethe og Laurits Olsen. Ægteparret har børnene: Jytte, født d. 24.03.1947, Karen Margrethe, født d. 22.12.1953 og Susanne, født d. 24.09.1959.

M.R. overtog gården d. 29.03.1954 efter Hans Jørgen Buhr.

Matr. nr. 13h m.fl. Ejendomsskyld 440.000. Grundskyld 119.300. Areal 7,2 ha., heraf tilkøbt 1,97 ha.

Bygningerne er opført i 1910. Besætningen består af 5 søer og der leveres ca. 95 fedesvin om året. Afgrøden består af raps og maltbyg. Der er 2 traktorer på gården.

**BRUNDBY HOVEDGADE 93, "DAMSTRUPGÅRD", 8305 SAMSFØ.**

KNUD RASMUSSEN, gårdejer, født d. 01.11.1945, søn af Martha og Jørgen Rasmussen. Samlever med Gertrud Hansen, født d. 05.07.1947, datter af Agnethe og Aage Poulsen. Paret har børnene: Ulla, Vita, Ib og Flemming.

K.R. overtog gården d. 01.11.1975 efter sine forældre. Gården har været i slægtens eje siden 1860.

Matr. nr. 7e m.fl. Ejendomsskyld 1.100.000. Grundskyld 402.500. Areal 34 ha., heraf

tilkøbt 11 ha. Der er forpagtet 15 ha.

Bygningerne er opført i 1939. Besætningen er på 20 kreaturer + opdræt samt 2 heste. Afgrøden består af raps, vinterhvede og vinterbyg. Der er 3 traktorer og 1 mejetærsker på gården.

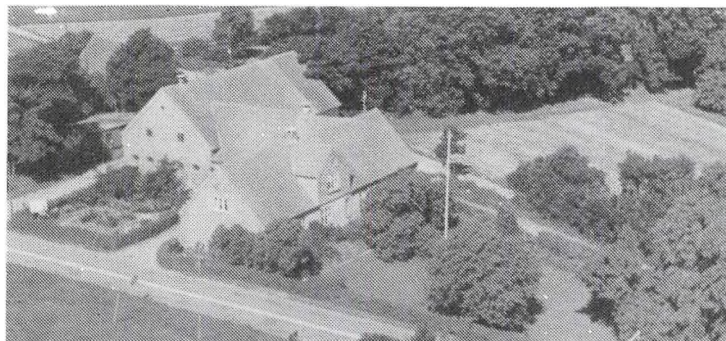

BRUNDBY HOVEDGADE 98, "HØJLUND", 8305 SAMSE.

JØRGEN G. OLSEN, gårdejer, født d. 24.07.1943, søn af Ellen og Barner Olsen, gift d. 19.07.1967 med Bodil Møller Thomsen, født d. 03.02.1942, datter af Anna Sofie og Hans Thomsen. Ægteparret har børnene: Bente, født d. 16.10.1970 og Allan, født d. 03.05.1973.

J.G.O. har tillidshverv i egnsudvalget i Landboforeningen, i boldklubben og er desuden i vandværket. Han overtog gården d. 01.07.1969 fra sine forældre.

Matr.nr. 13d m.fl. Ejendomsskyld ca. 800.000. Grundskyld 550.000. Areal 16 ha.

Stuehus og lade er opført i 1901 og maskinhuset i 1970. Besætningen er på 10 fedesvin og høns. Afgrøden består af vinterbyg, vårbyg og kartofler. Der er 1 traktor og 1 mejetærsker samt loft for opbevaring af korn. De benyttes maskinstation.

BRUNDBYVEJ 4, "MUNCKHOLM", TRANEBJERG, 8305 SAMSE.

ANNE ØSTER, gårdejer, født d. 17.07.1931, datter af Eva og Morten Øster.

A.Ø er ansat ved Samsø Kommune, hun overtog slægtsgården d. 01.07.1976 fra sine forældre.

Matr. 1s. Ejendomsskyld 430.000. Grundskyld 143.100. Areal 2,42 ha. Jorden er bortforpagtet.

Stuehus, maskinhus og lade er opført ca. 1880, stald i 1937 og svinehus i 1956.

BRUNDBYVEJ 9, TRANEBJERG, 8305 SAMSE.

KNUD RASMUSSEN, gårdejer, født d. 21.09.1921, søn af Margrethe og Ernst Rasmussen, gift d. 23.11.1941 med Inger Marie Nielsen, født d. 18.02.1921, datter af Margrethe og Niels Nielsen. Ægteparret har børnene: Bente, født d. 17.07.1941, Grethe, født d. 10.06.1943, Jonna, født d. 16.09.1945, Ole, født d.

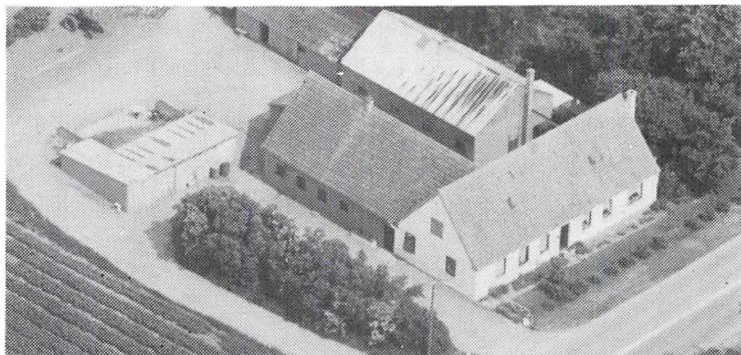

13.03.1948, Erik, født 17.09.1952, Lene, født d. 20.03.1962 og Finn, født 26.11.1964.

K.R. er hjemmeslagter. Han overtog gården d. 04.10.1954 efter Christian Jensen.

Matr.nr. 1i m.fl. Ejendomsskyld 570.000. Areal 9 ha.

Stuehuset er opført i 1907, stald i 1909 og maskinhus og svinehus i 1965. Afgrøderne er korn og raps. Der er 1 traktor på gården.

BRUNDBYVEJ 10, "FRYDENDAL", TRANEBJERG, 8305 SAMSE.

MORTEN LARSEN, gårdejer, født d. 09.08.1951, søn af Rigmor og Johannes Larsen, samlever med Jette Nielsen. født d. 04.09.1957, datter af Kirsten og Andreas Nielsen. J.N. er fuldmægtig i Bikuben. Parret har børnene: Simon født d. 20.04.1975, Michael, født d. 30.10.1980 og Kristine, født d. 20.03.1981.

M.L. overtog gården, der har været i slægtens eje i 4 generationer, d. 01.01.1979 efter Laurids Villadsen.

Areal 12,1 ha. Desuden er der tilkøbt 27,5 ha. i Nordby på halvpart og der er forpagtet 9,4 ha.

Bygningerne er opført i 1800 tallet. Der er 2 traktorer samt mulighed for opbevaring af korn. Der benyttes lidt fremmed arbejdskraft.



BRUNDBYVEJ 11, TRANEBJERG, 8305 SAMSO.

KNUD PEDERSEN, gårdejer, født d. 03.01.1954, søn af Karla og Ejner Pedersen, gift d. 26.07.1980 med Kirsten Kjær, født d. 17.07.1959, datter af Carla og Villy Kjær. Ægteparret har børnene: Tina, født d. 18.03.1980 og Claus, født d. 30.08.1982.

K.P. overtog gården d. 01.04.1979 efter Mogens Sørensen.

Matr. nr. 1ah. Ejendomsskyld 630.000. Grundskyld 865.000. Areal 6,8 ha. Der er forpagtet 27 ha.

Bygningerne er opført i 1926 og der er bygget til stalden i 1954. Besætningen er på 20 ammekøer. Afgrøderne er hvede, vårbyg, vinterraps, kartofler og grøntsager. Der er 4 traktorer, kartoffellægger og optager på gården, gylletank og markvandingsanlæg.

BRUNDBYVEJ 17, TRANEBJERG, 8305 SAMSO.

HANS JØRGEN LARSEN, gårdejer, født d. 25.08.1921, søn af Maren og Ole Jørgen Larsen, gift d. 16.10.1943 med Inger Poulsen, født d. 08.12.1923, datter af Bertha og Poul Poulsen. Ægteparret har børnene: Grethe, født d. 19.05.1945 og Ole Jørgen, født d. 22.04.1949.

H.J.L. har tillidshverv i fodboldklubben, kreaturforeningen og borgerforeningen. Han overtog gården, der har været i slægtens eje i 2 generationer, i august 1946 efter sin svigefar.

Matr.nr. 24a m.fl. Ejendomsskyld 500.000. Areal 7,4 ha., heraf tilkøbt 5 ha.

Stuehuset er opført i 1908 og laden ca. 1960. Afgrøderne består af grøntsager, bl.a. agurker og rosenkål. Der er kornloft på gården.

BRUNDBYVEJ 20, "MØLLEGÅRD", TRANEBJERG, 8305 SAMSO.

POUL DUFRESNE, gårdejer, født d. 14.10.1944, søn af Else Maria og Johannes Peder Abrahamsen Dufresne, gift d. 29.03.1969 med Inger Maria Pedersen, født d. 24.09.1949, datter af Edith og Johannes Pedersen.

P.D. er postleder i hjemmeværnet og har 25 års jubilæum i 1991, han overtog slægtsgården d. 01.05.1986 efter Dagny Kallesø.

Matr. nr. 24b, 24v og 143a. Ejendomsskyld 280.000. Grundskyld 65.000. Areal 5,4 ha.

Stuehuset er opført i 1867, stald i 1990 og resten af bygningerne i 1988. Besætningen er på 12 Hereford kødkvæg og 1 hest. Afgrøden består af korn og byg. Der er 1 traktor på gården. Der blev i 1986 opført en vindmølle.



BRUNDBYVEJ 21, 8305 SAMSO.

HANS KRISTIAN KRISTENSEN, gårdejer, født d. 30.07.1934, søn af Astrid og Theodor Bach Kristensen, gift d. 14.03.1959 med Lilian Roth, født d. 01.11.1940, datter af Helga og Viktor Roth. Ægteparret har børnene: John, født d. 09.05.1961, Anne-Mette, født d. 28.11.1963 og Birgit, født d. 07.01.1966.

H.K.K. er kasserer for Landsjagtforeningen og i tiden 1955/56 var han på Lundbæk Landbrugsskole. Han overtog gården d. 16.09.1958 efter Wilhelm Andersen.

Matr.nr. 26ef. Ejendomsskyld 810.000. Areal 14 ha., heraf tilkøbt 7,7 ha., på arealet er en lille plantage. Der er forpagtet 6,6 ha.

De oprindelige bygningers opførselsår er ukendt, men svinestalden er opført i 1959 og maskinhus i 1986. Besætningen består af høns. Afgrøderne er vinterbyg, raps og hvede. Der er 1 traktor.

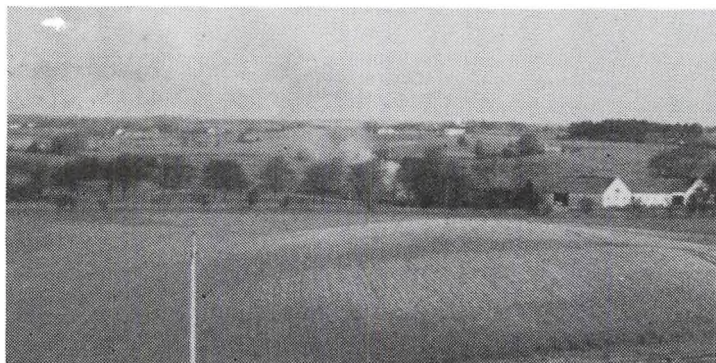

BRUNDBYVEJ 25, "ELLEGÅRD",  
8305 SAMSØ.

ARNE SØNDER, gårdejer, født d. 22.05.1912, søn af Jens Sønder, gift d. 22.05.1937 med Esther Hansen, født d. 29.08.1912, datter af Anna og Anton Hansen. Ægteparret har datteren Marianne, født d. 16.05.1949.

A.S. er distriktschef for Kreditforeningen Danmark og er i bestyrelsen for gymnastikforeningen,

han overtog slægtsgården i 1950 efter sine forældre.

Matr.nr. 27r. Ejendomsskyld 820.000. Areal 17,1 ha., heraf tilkøbt 3,8 ha., på arealet er der en mose.

Bygningerne er opført i 1875, en længe i 1966 og hønsehus og maskinhus i 1990. Besætningen består af grise. Afgrøderne er raps, hvede og byg. Der er 2 traktorer og 1 mejetærsker på gården samt kornloft.

BYVEJEN 9-11, HAARDMAK, 8305 SAMSØ.

EMIL DAVIDSEN, født d. 17.5.1933, søn af Gjertrud og Kai Davidsen, gift d. 11.10.1958 med Thea Gylling, født d. 1.10.1934, datter af Anna og Morten Gylling.

T.G. er sygeplejerske. E.D. er skoleinspektør og borgmester. Han overtog gården d. 1.1.1977 fra sin svigerfar.

Matr.nr. 6a m.fl. Areal 21 ha., som er bortforpagtet.

Bygningerne er opført i 1961/62 efter brand.

BYVEJEN 18, "LØGHØJGÅRD", HAARDMARK, 8305 SAMSØ.

BØRGE GYLLING, gårdejer, født d. 27.08.1936, søn af Margrethe og Hans Gylling, gift d. 01.11.1964 med Ketty Kragh, født d. 03.01.1942, datter af Marie og Jens Kragh.

K.G. er dagplejer. Der er 1 datter i ægteskabet: Lene, født d. 09.09.1974.

B.G. overtog slægtsgården d. 01.10.1968 efter Jens Kragh.

Matr.nr. 4a m.fl. Ejendomsskyld 950.000. Areal 22,7 ha., heraf 1 ha. skov. Der er forpagtet 4,4 ha.

Stuehus og staldbygninger er grundmuret i 1917, og maskinhuset er opført i 1978. Besætningen består af grise med en årsproduktion af ca. 800 fedesvin. Afgrøderne er kartofler, byg, hvede, raps og rug. Der er 2 traktorer, halvpant i mejetærsker og markvandingsanlæg samt kartoffeloptager, siloer og loftsmagasin for korn.

BYVEJEN 25, "KUBEHØJGÅRD", HAARDMARK, 8305 SAMSØ.

PEDER ØSTER, gårdejer, født d. 02.01.1964, søn af Karen og Arne Øster, gift d. 13.08.1990 med Alice Haagen, født d. 24.10.1963, datter af E. og A. Haagen. Der er en søn i ægteskabet: Bo, født d. 29.04.1990.

P.Ø. overtog gården, der har været i slægtens eje i 2 generationer, d. 03.08.1990 efter sine forældre.

Matr.nr. 21a, 2h og 8a. Ejendomsskyld 2.100.000. Grundskyld 850.700. Areal 58,8 ha., heraf 1 ha. skov og plantage. Der er forpagtet ca. 16 ha.

Bygningerne er opført i 1870, svinestald og maskinhus i 1977. Besætningen er på 70 årssøer, og der sælges ca. 1.000 smågrise om året og leveres ca. 400 fedesvin til slagteriet, desuden er der 5 ammekøer. Afgrøderne er vinterraps, vinterhvede, vinterbyg, rug vårbyg og kartofler. Der er 3 traktorer, kartoffellægger og kartoffeloptager, markvandingsanlæg og halmfyr på gården. Kornet sælges i høst.



BYVEJEN 28, 8305 SAMSØ.  
HANS ØSTER JØRGENSEN, gårdejer, født d. 16.05.1939, søn af Jenny og Jens Øster Jørgensen, gift d. 14.10.1988 med Annelise Navntoft, født d. 09.12.1938, datter af Asta og Viggo Navntoft. A.N. er hjemmesygeplejerske. H.Ø.J. overtog gården, der har været i slægtens eje i 3 generationer, d. 01.08.1972 efter sine forældre.

Matr.nr. 9c m.fl. Ejendomsskyld 1.450.000. Grundskyld 572.200. Areal 48,5 ha., heraf tilkøbt 10 ha., af arealet er der ca. 1 ha. mose og granplantage.

Stuehuset er opført i 1650, kostald i 1965 og maskinhus i 1977. Besætningen er på 28 malkekøer + opdræt, der må leveres 183.000 kg mælk om året. Afgrøderne er roer, græs, majs, byg, hvede, rug og raps. Der er 3 traktorer, 1 mejetærsker, markvandingsanlæg, malkeanlæg. Kornet sælges i høst.

BØGEBJERGVEJ 21, "SØNDERGÅRD", 8305 SAMSØ.

OVE ØSTER MIKKELSEN, gårdejer, født d. 13.06.1940, søn af Poula og Jens Mikkelsen, gift i 1962 med Inge Johansen, født d. 01.04.1945, datter af Elisa og Frederik Johansen.

O.Ø.M. overtog slægtsgården i 1972 efter sine forældre.

Areal 20,4 ha., heraf tilkøbt 5,5 ha.

Nyt stuehus blev opført i 1978, kølehus i 1984 og 2 staldbygninger blev ombygget til kølehuse i 1974-75. Afgrøderne er selleri, tidlige kartofler, rød- og hvidkål og sukkermais. Der er 5 traktorer, kartoffeloptager, automatisk lægger, kålskærevogn, halvautomatisk plantemaskine og selleriaftopper, tørvasker, markvandingsanlæg og genvindingsanlæg for varme. Man benytter fremmed arbejdskraft på gården. I 1980 købte I.Ø.M. desuden Onsbjerg Vestermark 17, som drives sammen med "Søndergård".

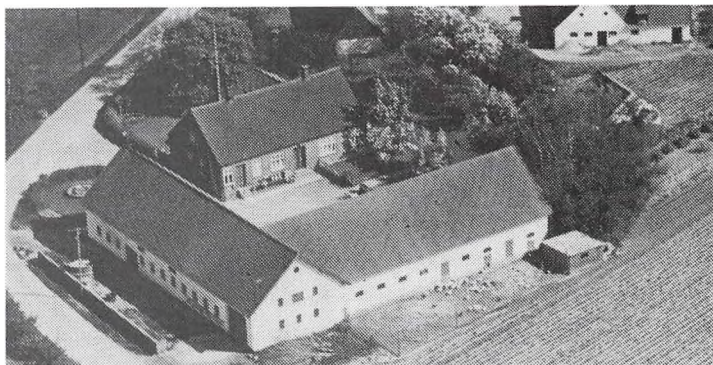

BØGESHØJVEJ 2, "BØGESHØJ", 8305 SAMSØ.

OVE RØMER, gårdejer, født d. 01.04.1964, søn af Inga og Knud Rømer, gift d. 26.04.1986 med Susanne Madsen, født d. 20.01.1962, datter af Karen og Åge Madsen. Ægteparret har børnene: Inga Marie, født d. 08.01.1986 og Axel Lander, født d. 17.05.1989. O.R. overtog gården, der har været i slægtens eje i 3 generationer, d. 01.11.1988 efter Åge F. Madsen.

Matr. nr. 4e m.fl. Areal 32 ha., heraf tilkøbt 12 ha., der er 2 ha. eng og der er forpagtet 10 ha.

Stuehus og gl. stald er opført i 1919 og ny stald i 1972. Besætningen er på 40 malkekøer + opdræt. Afgrøden består af majs, roer, græs, raps, hvede og byg. Der er 3 traktorer, majs høster, roeoptager, gylletank fra 1972 og malkeanlæg. Kornet sælges i høst.



BØGESHØJVEJ 13, "HELLEMOSEGÅRD", 8305 SAM-SØ.

PER ENEVOLDSEN, gård-ejer, født d. 17.05.1953, søn af Sine og Otto Enevoldsen, gift d. 22.08.1987 med Anne Dorthe Jensen, født d. 26.04.1962, datter af Birgit og Ivan Jensen. Der er 1 søn i ægteskabet: Jon, født d. 12.04.1988.

P.E. overtog gården d. 01.01.1987 efter Vagn Mikkelsen. Matr.nr. 10a m.fl. Ejendomsskyld 1.200.000. Grundskyld 387.000. Areal 35 ha., heraf 3,5 ha. eng.

Stuehuset er opført i 1700 tallet, fravænningsstald i 1987, kostald og svinehus i 1989 og ny sostald i 1990. Besætningen er på 120 årssøer, der leverer ca. 1.400 fedesvin om året og der sælges ca. 1.000 smågrise, samt 25 ammekøer + opdræt. Afgrøderne er vinterraps, vinterhvede og vårbyg. Der er 2 traktorer, gylletank fra 1987, plansilo for ensilage og automatisk fodringsanlæg. Kornet opbevares på DLG.

FILIPSDAL 12, "PHILLIPSDAL", 8305 SAM-SØ.

KARL KRISTIAN NØHR, gårdejer, født d. 20.11.1934, søn af Marie og Carl Nøhr, gift d. 25.10.1958 med Rigmor Hansen, født d. 18.07.1936, datter af Dagny og Anders Hansen. Ægteparret har børnene: Carl Erik født d. 18.07.1957, Birgitte født d. 18.10.1961 og Kirsten født d. 14.11.1967.

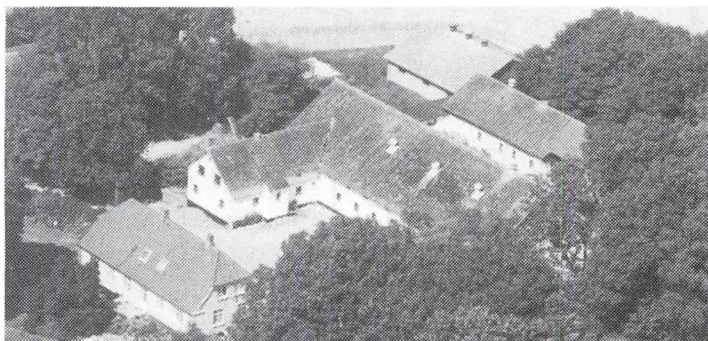

K.K.N. overtog gården, der har været i slægtens eje i 5 generationer, den 01.07.1959 fra sine forældre. Matr.nr. 5a og 6e. Ejendomsskyld 1.500.000. Grundskyld 360.000. Areal 31,6 ha., heraf 2,5 ha. strandeng. Der er forpagtet 14 ha.

Stuehus og sostald er genopført i 1930 efter brand, maskinhus opført i 1968 og smågrisestald i 1980. Besætningen er på 80 årssøer og der sælges ca. 1.760 smågrise om året. Afgrøden består af vårbyg, vinterbyg, vinterhvede, raps, havre og ærter. Der er 3 traktorer, 1 mejetærsker, presser, gylletank fra 1980, markvandingsanlæg, kornsiloer og korntørringsanlæg.

Gården er totalfredet og ligger ved Staunsfjorden, 500 meter fra vandet.



FOGEDMARKSVEJ 4, "HAVBALLEGÅRD", PILLEMARKE, 8305 SAM-SØ.

JENS FABRICIUS MADSEN, gård-ejer, født d. 31.12.1921, søn af Mary og Anker Fabricius Madsen, gift d. 11.08.1953 med Anne Sørensen, født d. 07.02.1909, datter af Frida og Rasmus Sofus Sørensen. Ægteparret har datteren Bodil født d. 15.01.1954.

J.F.M. overtog gården i 1951 efter Rasmus Gylling.

Matr.nr. 5a m.fl. Areal 21,3 ha., heraf tilkøbt 5 ha., der er 2 ha. skov og mose. Stuehuset er opført i 1929, staldene i 1931, maskinhus i 1954 samt sostald og hønsehus i 1959. Afgrøden består af asier, rødbeder, raps og byg. Der er 2 traktorer, markvandingsanlæg og halmfyr. Kornet sælges i høsten. Man benytter fremmed arbejdskraft i asiesæsonen.

FOGEDMARKSVEJ 5, "GRØNLUNDGÅRD", 8305 SAMSDØ.

HELGE CLEMMENSEN, gårdejer, født d. 10.03.1937, søn af Kristine og Mikkel Clemmensen.

H.C. overtog gården d. 01.03.1964 efter Evald Petersen.

Matr.nr. 5b m. fl. Ejendomsskyld 720.000. Areal 10,2 ha. Der er forpagtet 10 ha. Stuehuset er opført i 1894, kostald i 1973 og maskinhus i 1986. Besætningen er på 25 malkekøer + opdræt. Afgrøden består af græs, majs, roer og byg. Der er 2 traktorer og halmpresser, gylletank fra 1973, og rørmalkningsanlæg. Kornet sælges i høsten.



i 1986. Der udføres reparationer og salg af personbiler, traktorer samt last- og varevogne.

GAMMELLØKKEVEJ 8, "KRISTENSMINDE", 8305 SAMSDØ.

JØRGEN ØSTER KRISTENSEN, gårdejer, født d. 26.08.1938, søn af Helga og Jens Øster Kristensen, gift d. 30.07.1960 med Else Iversen, født d. 29.09.1938, datter af Magda og Gregor Iversen. Ægteparret har børnene: Susanne, født d. 21.02.1961, Peter, født d. 06.08.1963, Morten, født d. 02.04.1968 og Henrik, født d. 07.06.1974.

J.Ø.K. er formand for De Konservative, medlem af skolekommissionen og i fredningsnævnet. Han overtog gården, der har været i slægtens eje i 3 generationer, i 1960 fra sine forældre.

Matr.nr. 22a og 23a. Ejendomsskyld 1.514.000. Grundskyld 605.100. Areal 37,5 ha. Der er forpagtet 20 ha.

Stuehuset er opført i 1869 og laden i 1929. Afgrøderne består af frø, græs og blomsterfrø. Der er 3 traktorer, 1 mejetærsker og korntørreri.

GAMMELLØKKEVEJ 11, "GAMMELLØKKE", 8305 SAMSDØ.

KNUD SØRENSEN, født d. 03.07.1939, søn af Karen og Emanuel Sørensen, gift d. 30.10.1965 med Hanne Petersen, født d. 12.12.1945, datter af Anna og Knud Petersen. K.S. er postbud og H.S. er husassistent.

Matr.nr. 19a. Ejendomsskyld 780.000. Grundskyld 245.700. Areal 16,6 ha. Al jorden er bortforpagtet.

Bygningerne er opført i 1911. Gården ejes stadig af H.S's far Knud Petersen født d. 08.04.1903.

GAMMELLØKKEVEJ 13, "THUEMOSEGÅRD", 8305 SAMSDØ.

EGON TOLSTRUP, gårdejer, født d. 05.05.1919, søn af Gertrud og Niels Tolstrup.

E.T. er i bestyrelsen for borgerforeningen, landboforeningen, mejeriet og Venstre. Han overtog gården, der har været i slægtens eje siden 1887, d. 28.04.1946 efter Maren Buhr.

Matr.nr. 18b. Ejendomsskyld 740.000. Areal 12,39 ha. Der er forpagtet 4,4 ha.

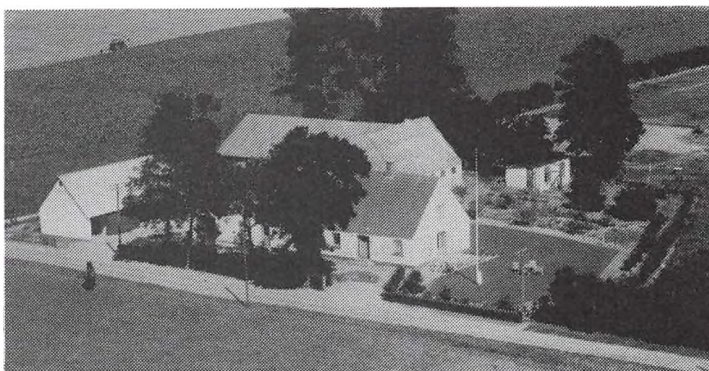

Bygningerne er opført i 1887, og er tilbygget i 1960. Besætningen er på 150 svin. Afgrøderne består af korn, ærter og raps. Der er 1 traktor, halvpart i mejetærsker og kornloft. Man benytter lidt maskinstation på gården.



GAMMELLØKKEVEJ 18, "BAKKE-LY", 8305 SAMSO.

KURT KREMMER JENSEN, gård-ejer, født d. 11.10.1963, søn af Elly og Jens Kremmer Jensen, samlever med Inge Echwald, født d. 24.04.1968, datter af Jon Echwald.

I.E. har eget bageri i Besser. K.K.J. arbejder på en maskinstation. Han overtog gården i juni 1989 efter Morten Buhr.

Matr.nr. 2c m.fl. Ejendomsskyld 900.000. Grundskyld 330.600. Areal 28 ha., heraf tilkøbt 6 ha.

Gården drives med planteavl med afgrøder af raps, hvede og vinterbyg. Der er plantørre på gården. Man lejer maskiner fra maskinstationen.

HAVVEJEN 8, "VÆNGET", 8305 SAMSO.

SVEND AAGE JØRGENSEN, gårdejer, født d. 09.09.1928, søn af Jørgine og Hans Jørgensen, gift d. 12.05.1951 med Edith Larsen, født d. 19.06.1930, datter af Johanne og Niels Larsen.

E.J. har været sygehjælper på Samsø Plejehjem i 30 år.

S.A.J. overtog slægtsgården i 1951 fra sine forældre.

Matr.nr. 6d m.fl. Ejendomsskyld 370.000. Grundskyld 99.000. Areal 18 ha., heraf tilkøbt 6 ha., deraf 1/2 td. land skov.

Bygningerne er opført i 1908, og ny stald i 1958. Afgrøderne består af tidlige kartofler og maltbyg. Der er 1 traktor og ajlebeholder. Man benytter lidt maskinstation.

HELLEMOSEVEJ 9, 8305 SAMSO.

OVE KOLDBY JENSEN, gårdejer, født d. 16.03.1921, søn af Anna og Magnus Jensen, gift i december 1946 med Karen Thomsen, født d. 17.02.1923, datter af Gertrud og Peter Sønder Thomsen.

O.K.J. har været formand for Samsø Kartoffeldyrkerforening i 15 år og har været i bestyrelsen for Slagteriet i 21 år. Han overtog slægtsgården i 1948 efter sine svigerforældre.

Matr.nr. 7b m.fl. Ejendomsskyld 470.000. Grundskyld 137.000. Areal 9 ha., heraf tilkøbt 2 ha.

Bygningerne er opført i 1900, og er siden omforandede indvendig. Besætningen er grise. Afgrøden består af tidlige kartofler. Der er 2 traktorer, 1/5 mejetærsker, kartoffellægger og 2 kartoffeloptagere og markvandingsanlæg. Man benytter fremmed arbejdskraft i sæsonen.



HELLEMOSEVEJ 11, "HELLEMOSEGÅRD", 8305 SAMSO.

VAGN BECK JENSEN, gårdejer, født d. 27.06.1931, søn af Karla og Sigurd Jensen, gift i 1958 med Irene Fenger, født d. 31.10.1931, datter af Annine og Peter Fenger. V.B.J. har været i mejeriets bestyrelse i 23 år, heraf 19 år som formand. Han overtog slægtsgården i 1970 efter sine forældre.

Matr.nr. 8a m.fl. Ejendomsskyld 1.650.000. Grundskyld 381.800. Areal 24 ha. Der er tilkøbt 26 ha. og forpagtet 8,3 ha.



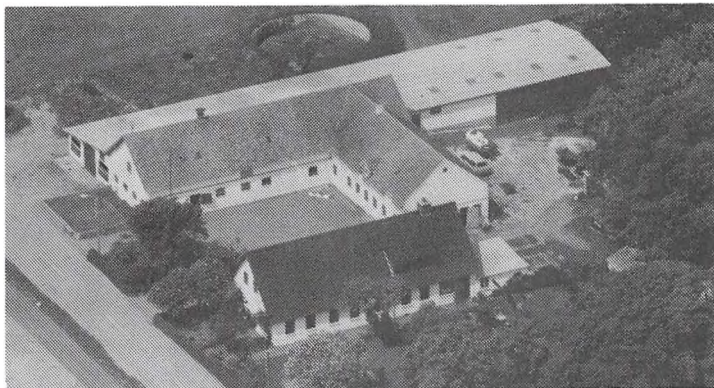

"Hellemosegård"s stuehus er opført i 1898, stald i 1929, kostald i 1972 og lade i 1976. Besætningen er på 42 RDM malkekøer + opdræt. Afgrøderne består af raps og græsfrø. Der er 3 traktorer og gylletank.

I august 1983 tilkøbtes Hellemosevej 4. Ejendomsskyld 830.000. Grundskyld 106.000. Areal 8,8 ha. og siden købtes 22 tdr. land som blev lagt under Hellemosevej 11.

HJALMARSGAARD 4, "HJALMARSGAARD", 8305 SAMSO.

KURT ANDERSEN, bestyrer, født d. 15.05.1959.

Slægtsgården hører under Brattingsborg Gods. Besætningen er på 450 årssøer, og der opfedes ca. 9.000 slagtesvin om året. Der er klimastald og automatisk fodringsanlæg på gården, hvor der er beskæftiget 2 medhjælpere.

HOLMEVEJ 7, "CHRISTENSMINDE", 8305 SAMSO.

HANS STOLTENBERG, gårdejer, født d. 13.09.1919, søn af Else Marie og Martin Frederik Stoltenberg, gift d. 30.08.1942 med Gloria Esther Nielsen, født d. 18.10. 1920, datter af Ingeborg og Viggo Nielsen.

H.S. overtog gården i 1969-70 efter Laurits Makne.

Matr.nr. 1c m.fl. Ejendomsskyld 670.000. Grundskyld 122.000. Areal 11 ha., heraf 3,8 ha. eng.

Bygningerne er opført i 1870. Afgrøderne består af byg, hvede og raps. Maskinstation benyttes til makarbejdet.



HOLMEVEJ 11, "SOLVANG", TANDERUP, 8305 SAMSO.

SØREN POULSEN, gårdejer, født d. 06.06.1923, søn af Marianne og Jens Chr. Poulsen. S.P. overtog gården d. 01.08.1960 efter Peder Holm.

Matr.nr. 33b m.fl. Ejendomsskyld 610.000. Grundskyld 158.200. Areal 13 ha.

Bygningerne er opført i 1900-tallet og maskinhuset er tilføjet i



1975. Besætningen er på 18 søer + opdræt, der produceres ca. 350 fedesvin om året. Afgrøderne består af raps, hved og byg. Der er 2 traktorer og 1 mejetærsker, planlager for korn.

HØJVANGSVEJ 6, "KILDEKJÆR", 8305 SAMSO.

PALLE JENSEN, slagter, født d. 14.08.1947, søn af Grethe og Viggo Jensen, gift d. 15.08.1987 med Gunver Nielsen, født d. 13.07.1950, datter af A. og Jørgen Nielsen. Ægteparret har børnene: Henrik, født d. 20.05.1967, Tina, født d. 25.09.1968, Karin, født d. 28.04.1970 og Kim, født d. 20.09.1973.

P.J. overtog ejendommen d. 01.09.1988 efter Arne Kræmmer. Der er forpagtet 2,2 ha. Besætningen er på 5 heste. Der er 1 traktor, og der er ansat 2 medhjælpere. P.J. driver både købmandsforretning og slagterbutik.

HØJVANGSVEJ 14, "BAKKELY", TRANEBJERG, 8305 SAMSO.

ERIK KJELD NIELSEN, gårdejer, født d. 03.07.1927, søn af Karen og Kjeld Ch. Nielsen, gift d. 03.07.1952 med Grethe Holm, født d. 04.01.1932, datter af Ragnhild og Jørgen Holm. Ægteparret har børnene: Jørgen, født d. 10.05.1953, Kirsten, født d. 03.03.1959 og Morten, født d. 27.12.1964.

E.K.N. overtog gården, der har været i slægtens eje i 3 generationer, i 1952 efter svigefaderen.

Matr.nr. 52c m.fl. Ejendomsskyld 940.000. Areal 18,7 ha., heraf tilkøbt 2,2 ha., og der er 1,1 ha. skov. Der er forpagtet 17,1 ha.

Stuehuset er opført i 1897 og maskinhuset i 1975. Afgrøderne består af hvede og grøntsager. Der er 1 traktor, gennemløbssilo, halmfyr og genvindingsanlæg for varme.



HØJVANGSVEJ 17, "HØJVANG", 8305 SAMSO.

EDMUND LARSEN, gårdejer, født d. 03.05.1936, søn af Ellen og Viktor Larsen, gift d. 03.05.1963 med Ingelise Buur, født d. 11.11.1942, datter af Bertha og Carl Buur. Ægteparret har børnene: Anne Marie, født d. 28.03.1964, Allan, født d. 24.06.1966, Jytte, født d. 28.09.1968 og John, født d. 02.11.1972.

E.L. er bestyrelsesmedlem i Industrihuset i Tranebjerg. Han overtog gården den 01.03.1961 efter Alfred Jensen.

Matr.nr. 34a m.fl. Ejendomsskyld 960.000. Areal 16 ha., heraf tilkøbt 6 ha. På arealet er der en granplantage og der er forpagtet 5,5 ha.

Stuehuset er opført i 1846 og stalden i 1975. Besætningen er fedesvin. Afgrøderne består af kartofler, raps, byg og hvede. Der er 2 traktorer og halvpart i mejetærsker, markvandingsanlæg og kornmagasin.

HØNEBALLEVEJ 24, "HØNEBAL-  
LEGÅRD", 8305 SAMSO.

STEN ANDERSEN, gårdejer, født d. 07.02.1956, søn af Else og Knud Andersen, gift d. 27.08.1977 med Jette Appelby, født d. 04.10.1956, datter af Kirsten og Victor Appelby. Ægteparret har børnene: Majbrit, født d. 11.06.1978 og Bjarne, født d. 14.05.1982.

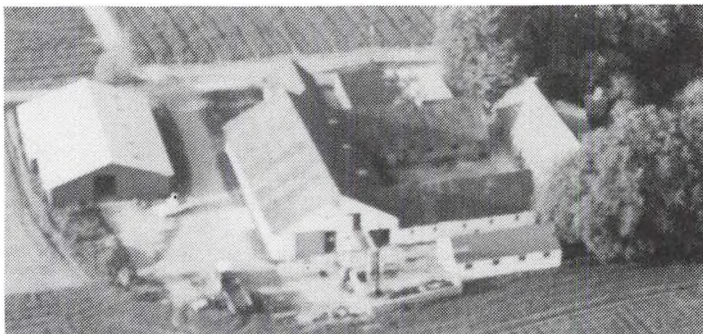

J.A. er køkkenmedhjælper på Tranebjerg Sygehus.

S.A. er udlært smed. Han overtog gården, der har været i slægtens eje i 3 generationer, i 1980 efter sine forældre.

Matr.nr. 5a m.fl. Ejendomsskyld 1.350.000. Grundskyld 643.600. Areal 34 ha., der er 1,5 ha. skov og eng og der er forpagtet 11,1 ha.

Staldbygningen er opført i 1897, stuehus og lade i 1913, hønsehus i 1956 og maskinhus i 1981. Driftsformen er planteavl med afgrøder af løg, kartofler, jordbær, raps, ærter, hvede, byg, vinterbyg og rug. Der er 5 traktorer, 1 mejetærsker, løgoptager, kartoffeloptager, markvandingsanlæg, halmfyr til alm. baller og løgtørreri. Kornet sælges i høsten og der er ansat en halvtids medhjælper.

HAARDMARK MARK 5, 8305 SAMSO.

HOLGER SØRENSEN, maskinarbejder, født d. 24.2.1954, søn af Marie og Henry Sørensen, gift d. 26.2.1986 med Annette Mørk, født d. 25.2.1948, datter af Annalise og Anders Mørk.

H.S. overtog gården d. 1.5.1990 fra Henning Helbo.

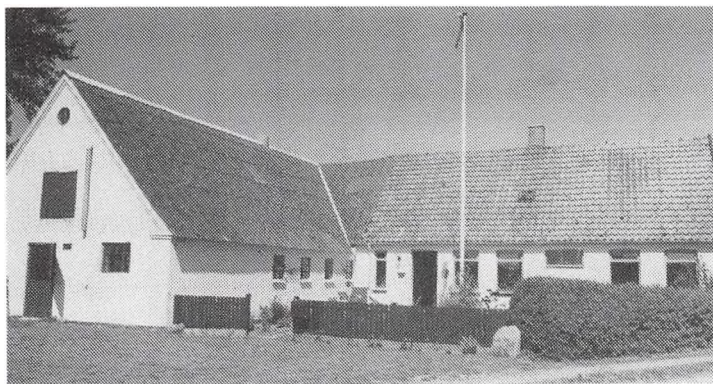

Matr.nr. 2b m.fl. Ejendomsskyld 410.000. Grundskyld 101.400. Areal 10,6 ha.

Haardmark Mark 5's stuehus og stald er opført i 1908 og maskinhuset fra 1918 er senere tilbygget. Gården drives med en svineproduktion på 2 søer og der produceres ca. 50 stk. årligt. Salgsafgrøderne er byg, rug og hvede. Der er 1 traktor, maskinstation bruges til lidt af markarbejdet.

#### HAARDMARK MARK 8, 8305 SAMSO.

ORLA WINTHER MADSEN, gårdejer, født d. 13.02.1934, søn af Marie og Jens Winther Madsen, gift d. 04.05.1969 med Else Hansen, født d. 04.06.1941, død d. 08.02.1989, datter af Mette og Martin Hansen. Ægteparret har børnene: Lars 29.05.1975, født d. og Trine, født d. 05.04.1980.

O.W.M. overtog gården, der har været i slægtens eje i 2 generationer, d. 01.04.1968 efter sine forældre.

Matr.nr. 2k m.fl. Ejendomsskyld 630.000. Grundskyld 197.100. Areal 22,2 ha., heraf tilkøbt 13,9 ha.

Stuehus, svinestald og kostald er opført i 1936, 1952-1968 blev der bygget til kostalden, og maskinhuset er opført i 1984. Besætningen er på 55 årssøer og med en årsproduktion på ca. 1.200 smågrise, som sælges. Afgrøderne består af kartofler, raps, hvede, byg, vintebyg og rug. Der er 3 traktorer, 1 mejetærsker, kartoffeloptager, fast mødding, markvandingsanlæg og loftsmagasin for korn. I halm og kartoffeltiden benyttes fremmed arbejdskraft.

#### ISSEHOVED 7, "DYVEIGÅRDEN", 8305 SAMSO.

NIELS RUDBECK, gårdejer, født d. 29.09.1935, gift d. 04.04.1964 med Henny Foged, født d. 07.05.1934, datter af Herbert Foged.

N.R. er lokalkonsulent for Top Danmark samt vurderingsinspektør. Han overtog gården d. 01.05.1968 efter Aage Pilegaard Jørgensen.

Matr.nr. 34a og 33e. Ejendomsskyld 1.100.000. Grundskyld 236.000. Areal 22,4 ha., heraf tilkøbt 7,7 ha.

De oprindelige bygninger er opført i 1934, i 1977 blev der bygget til stuehuset og maskinhuset blev opført. Besætningen er på 1.500 slagtesvin årligt. Afgrøderne består af korn og raps. Der er 4 traktorer og 1 mejetærsker, plantørring og gennemløbstørreri for korn og halmfyr. Man beskæftiger fremmed arbejdskraft.

N.R. ejer og driver desuden "Timagergaard", Møgelskaarvejen 4, 8305 Samsø.

#### ISSEHOVED 11, "KONGBØGE", NORDBY, 8305 SAMSO.

EGO MOESGAARD, gårdejer, født d. 31.05.1920, søn af Agnes og Anton Moesgaard, gift d. 06.05.1948 med Bertha Thuse, født d. 25.11.1922, død d. 24.02.1990, datter af Mette og Peter Thuse.

E.M. overtog gården d. 01.08.1963 efter Frederik Jensen.

Matr.nr. 34b. Ejendomsskyld 490.000. Areal 12 ha.

Bygningerne er opført i 1931. Agrøden består af rug. Der er 1 traktor og ajlebeholder. Kornet sælges direkte fra mark og man benytter maskinstation på gården.





ISSEHOVED 14, "LANDLYST",  
NORDBY, 8305 SAMSO.

TAGE MADSEN, gårdejer og fri-  
landsgartner, født d. 29.02.1952,  
søn af Herdis og Karl Madsen,  
gift d. 24.01.1986 med Lene  
Berg, født d. 23.08.1946, datter  
af Jytte og Hans Berg.

T.M. overtog gården i maj 1979,  
efter Frits Madsen.

Matr.nr. 35a. Areal 30 ha., heraf  
tilkøbt 11 ha. Der er forpagtet  
19,3 ha.

Bygningerne er opført i 1897, men er siden ombyggede. Afgrøderne består af rug, asier, drueagurker, rødbeder, løg, rosenkål, kartofler og broccoli. Der er 3 traktorer, kartoffeloptager, løglægger, løgoptager, såmaskine, markvandingsmaskine og tørreri for løg. Kornet sælges direkte fra mark. Der benyttes fremmed arbejdskaft i sæsonen.

ISSEHOVED 19, "ROSENDAL", NORDBY, 8305 SAMSO.

JYTTTE H. PETERSEN, gårdejer, født d. 02.10.1941, gift i 1962 med Niels Finn Peter-  
sen, født d. 14.01.1942, søn af Karen og Albert Petersen.

N.F.P. er murermester.

J.H.P. er hjemmehjælper samt repræsentant for hjemmehjælperne. Hun overtog gården  
i 1978 efter Ib Schwanenflugel.

Matr.nr. 37a. Ejendomsskyld 690.000. Areal 30 ha., heraf 1,7 ha. plantage. Der er  
forpagtet 22 ha.

Bygningerne er opført i 1896. Afgrøderne består af rug og raps. Der er 1 traktor,  
minilæsser og ajlebeholder på gården. Kornet sælges direkte fra marken og der opvar-  
mes med el.

KOLBY HOVEDGADE 68, "DYRBJERG GÅRD", 8305 SAMSO.

KRISTIAN LADEFOGED, gårdejer, født d. 30.11.1936, søn af Sørine og Peder Ladefo-  
ged, gift i 1970 med Karen Christoffersen, født d. 01.06.1949, datter af Grethe  
Christoffersen.

K.L. overtog gården i 1980 efter Morten Ladefoged.

Matr.nr. 50 m.fl. Areal 27 ha. Der er forpagtet 5 ha.

Bygningerne er opført i 1942. Driftsformen er planteavl med afgrøder af raps, hvede  
og byg. Der er 2 traktorer og halvpart i mejetærsker. Kornet sælges direkte fra mark.

KONGEVEJEN 2, "LUNDSGÅRD",  
ONSBJERG, 8305 SAMSO.

ERIK MØLLER, gårdejer, født d.  
16.02.1951, søn af Nina og Niels  
Møller, gift d. 17.03.1984 med  
Lisbeth Lauersen, født d. 09.06.  
1956, datter af Bertha og Viggo  
Lauersen. Ægteparret har datte-  
ren, Marie, født d. 31.01.1985.  
L.L. er dagplejemor.

E.M. har været på Bygholm Land-  
brugsskole, han er formand for  
Landboforeningen på Samsø, i

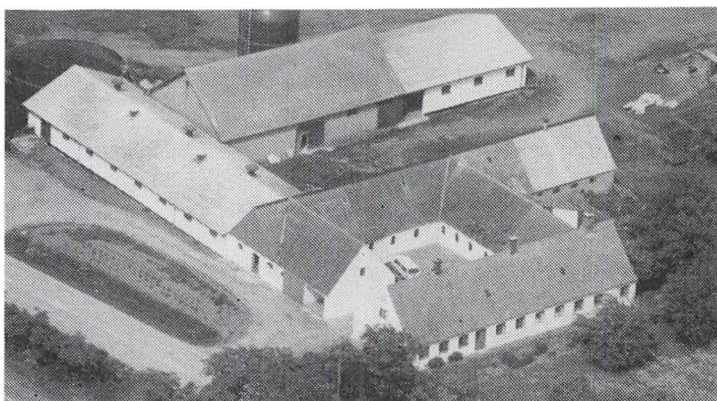

bestyrelsen for Østjyske Slagterier, i Svine- og Planteavl's udvalget samt i Samsøfar-  
mens repræsentantskab. Han overtog gården, der har været i slægtens eje i 6  
generationer, d. 01.10. 1974 efter sine forældre. Matr.nr. 10a. Ejendomsskyld  
1.250.000. Grundskyld 371.400. Areal 30 ha., heraf 3 ha. eng.

Stuehuset er opført i 1858, staldbygning i 1906, slagtestald i 1976 og maskinhus i  
1977. Besætningen er kødkvæg bestående af 15 ammekøer + kalve samt grise og fede-  
svin med en årsleverance til slagteriet på ca. 1.500 stk. Afgrøderne består af tidlige

kartofler, hvede, rug, byg, raps, asier og drueagurker. Der er 2 traktorer og kartoffeloptager, gylletank fra 1978, markvandingsanlæg, gastæt silo fra 1978 og automatisk fodringsanlæg til grisene. Ud over denne gård ejes og drives Onsbjerg Mark 7. Matr.nr. 12k. Ejendomsskyld 500.000. Grundskyld 119.100. Areal 10 ha. E.M. har været på Bygholm Landbrugsskole.

KONGEVEJEN 9, "KLEMMENSMINDE", 8305 SAMSO.

JENS ANKER VADSTRUP MADSEN, gårdejer, født d. 19.01.1941, søn af Julie og Svend Ove Vadstrup Madsen.

J.A.V.M. er handelsmand. Han overtog gården, der har været i slægtens eje i 2 generationer, i 1977 efter sin far.

Matr.nr. 12a m.fl. Ejendomsskyld 590.000. Grundskyld 92.400. Areal 6 ha. Der er forpagtet 10 ha.

Stuehuset og de gamle staldes alder er ukendt, men svinestalden er opført i 1979. Besætningen er fedesvin og der leveres ca. 1.100 årligt. Afgrøderne består af vinterraps, hvede og byg. Der er 1 traktor, gylletank fra 1980, markvandingsanlæg, siloer for korn og automatisk blandings- og fodringsanlæg.

J.A.V.M.'s far er bosat på gården, og han er selv bosat på Fjordvej 22, Stauns.

KROGEN 5, 8305 SAMSO.

CARSTEN LUND HANSEN, gårdejer, født d. 14.02.1968, søn af Agnes og Hans Lund Hansen. Samlever med Laila Bente Knudsen, født d. 26.04.1970, datter af Lone Bente og Hans Erik Knudsen.

C.L.H. er slagteriarbejder. Han overtog gården d. 01.09.1990 efter Asta Elise Rasmussen.

Matr.nr. 3p m.fl. Ejendomsskyld 610.000. Grundskyld 160.700. Areal 11,8 ha., heraf 0,5 ha. mose, skov og eng.

Stuehus, svinestald og gammel kostald er opført i 1910. Driftsformen er planteavl med afgrøder af byg, rug, hvede og ærter. Der er 1 traktor og 1 mejetærsker på gården. Kornet sælges direkte i høst. Gården har oprindeligt haft en stald mere, men denne er frasolgt af den tidligere ejer i 1989.

KAASEN 57, "DLG SAMSO", 8305 SAMSO.

DLG SAMSO.

Den 1.5.1987 integrerede Syd-Samsø Foderstofforening med Dansk Landbrugs Grovareselskab (DLG).

Matr. 23 m.fl. Areal 6 ha.

Bygningerne er opført i 1955 og senere. Foderstofforeningen drives som foderstofvirksomhed med egen avl.

KAASENVEJEN 6, "ENGGÅRD", 8305 SAMSO.

BØRGE CHRISTIANSEN, gårdejer, født d. 01.07.1929, søn af Anna og Halvor Christensen, gift med Inger Marie Jensen, født d. 09.06.1930, datter af Mette og Vilhelm Jensen.

B.C. er formand for Kolby Menighedsråd og vurderingsmand for DLR på Samsø. Han overtog gården, der har været i slægtens eje i 2 generationer, d. 01.04.1964 efter sin svigerfar.

Matr.nr. 22a og 22bu. Ejendomsskyld 950.000. Areal 25 ha., heraf tilkøbt 10 ha. Der er forpagtet 7 ha.

Stuehus og staldbygninger er restaureret i 1926, maskinhus er opført i 1985 og kostalden er restaureret i 1968. Besætningen er på 20 malkekøer + opdræt og der må leveres 152.000 kg. om året. Afgrøderne består af roer, græs, majs, asier, byg, hvede, kartofler og raps. Der er 2 traktorer og 1 mejetærsker, rørmalkningsanlæg og udmølningsanlæg. Kornet opbevares på foderstofforen til senere salg og ensilagen opbevares i markstakke.

KAASENVEJEN 10-12, "MØLLEGÅRDEN", 8305 SAMSO.

EJVIND KRISTENSEN, gårdejer, født d. 28.12.1935, søn af Astrid og Jørgen Kristensen, gift d. 31.10.1959 med Nina Tangblæs, født d. 14.03.1942, datter af Karen og

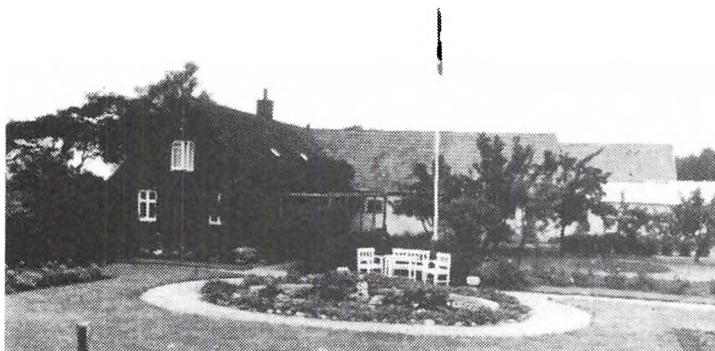

ungdyrsstald blev opført 1940. Besætningen er på 18 malkekøer + opdræt og der må leveres 92.000 kg mælk årligt. Afgrøderne består af majs, græs og byg. Der er 2 traktorer og majshøster, siloer for korn, markstak for ensilage og malkeanlæg.

**LANDEVEJEN 4, "SØBYGÅRD",  
NORDBY, 8305 SAMSØ.**

RASMUS FOGED JENSEN, gård-ejer, født d. 24.09.1907, søn af Rasmine og Jens Foged Jensen, gift d. 11.10.1952 med Olga Rasmussen, født d. 02.07.1927, datter af Martha og Marius Rasmussen.

R.F. overtog slægtsgården i 1949 efter sine forældre.

Matr.nr. 16a. Ejendomsskyld 1.400.000. Grundskyld 563.100. Areal 15,5 ha.

Bygningerne er opført i 1949 efter udflytning, og der er tilbygget i 1963. Besætningen er søer og smågrise. Afgrøden består af korn. Der er 2 traktorer, 1 mejetærsker, ajlebeholder, konloft og gulv, ensilageopbevaring og jordvarmeanlæg. Der benyttes fremmed arbejdskraft.

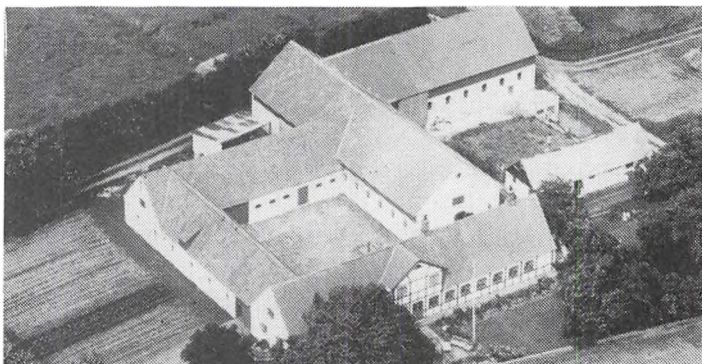

**LANDEVEJEN 7, "SØHOLM",  
NORDBY, 8305 SAMSØ.**

JENS SKRÆDDER, frilandsgartner, født d. 08.08.1969, søn af Joan og Erik Skrædder, samlever med Dorte Nielsen, født d. 05.12.1970, datter af Bente og Flemming Nielsen.

J.S. er delvis udearbejdende. Han overtog gården d. 01.01.1988 efter Ejnar Steensgaard.

Matr.nr. 23a. Ejendomsskyld

490.000. Grundskyld 137.800. Areal 8,8 ha. Der er forpagtet 24,8 ha.

Bygningerne er opført i 1898. Afgrøderne består af tidlige kartofler, løg, broccoli, rosenkål, hvede, rug, vinterbyg og raps. Der er 2 traktorer, kartoffeloptager, løganlæg og tørreri, kornet sælges direkte fra mark og man benytter fremmed arbejdskraft.

**LANDEVEJEN 37, "NORDBY AUTOVÆRKSTED", 8305 SAMSØ.**

SVEND-ERIK FRIIS HANSEN, automekaniker, født d. 29.06.1947, gift i 1966 med Gurli Hansen, født d. 05.03.1948.

G.H. er bogholder og medhjælpende hustru. S.E.F.H. har været frivillig brandmand siden 1974 og siden 1980 har han været brandfoged for Nordby Brandkreds. Autoværkstedet startede d. 02.09.1968, og siden 1973 er der solgt benzin for Statoil.

Matr.nr. 9f. Ejendomsskyld 780.000. Grundskyld 99.400. Areal 1937 kv.mtr.

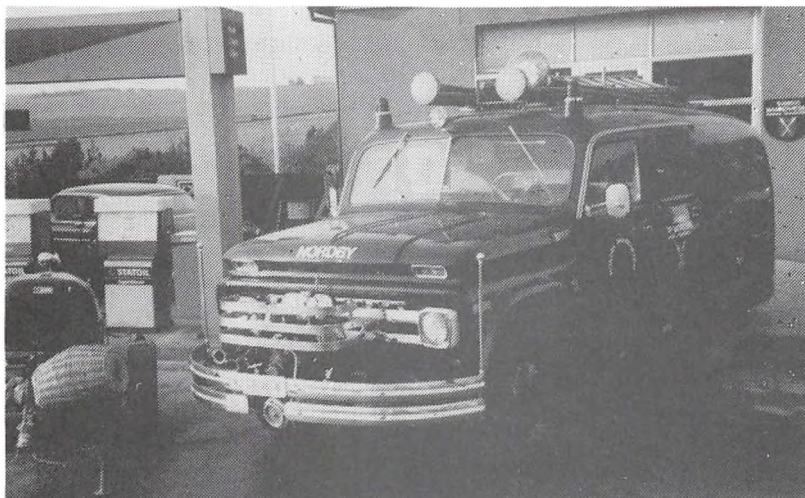

"Nordby Autoværksted"’s oprindelige bygninger er opført i 1937, privat bolig er opført i 1973 og i 1976 blev der tilbygget 87 kv.mtr., kontor og værksted er opført i 1978 og i 1987 garage og vaskerum. I 1984 købtes nedlagt frysehus. S.E.F.H. handler med traktorer og biler og har eget værksted. Derudover er der servicestation og autolakeri.

LANDEVEJEN 41, "MØLLEGÅRD", NORDBY, 8305 SAMSFØ.

JENS KJELDAHL, gårdejer, født d. 08.11.1967.

J.K. er ansat ved Skov- og Naturstyrelsen. Han overtog gården d. 01.01.1988 efter Carl Madsen.

Matr.nr. 9a. Ejendomsskyld 1.200.000. Grundskyld 400.000. Areal 24 ha., heraf tilkøbt 10 ha. Jorden er bortforpagtet til I/S Brdr. Kjeldah.

Bygningerne er opført i 1914 og en lade på 330 kv.mtr. er opført i 1988.

LANGEMARKSVEJ 3, "HORNSHØJ", 8305 SAMSFØ.

JENS KALLESØ-HANSEN, gård-ejer, født d. 05.01.1950, søn af Helga og Peter Kallesø-Hansen, gift d. 29.04.1977 med Signe Nielsen, født d. 02.06.1951, datter af Gudrun og Johannes Nielsen. Ægteparret har børnene: Martin, født d. 8.11.1972 og Henrik, født d. 1.3.1979

S.N. er kontorassistent.

J.K-H. er ansat i Jyske Bank og er desuden i bestyrelsen for Tranebjerg Borgerforening og brandmand. Han overtog gården, der har været i slægtens eje i 2 generationer, d. 01.03.1985 efter sine svigerforældre.

Matr.nr. 1b m.fl. Ejendomsskyld 1.150.000.

Stuehus, lade og sostald er opført i 1807, maskinhus og fedestald i 1986, stuehuset blev restaureret i 1986. Besætningen er på 33 årssøer og der leveres ca. 600 svin om året. Afgrøderne består af løg, ærter og hvede. Der er 1 taktor, gylletank fra 1986, planlager for korn og halmfyr fra 1986. S.K-H.'s far hjælper stadig til, hvor det er nødvendigt.

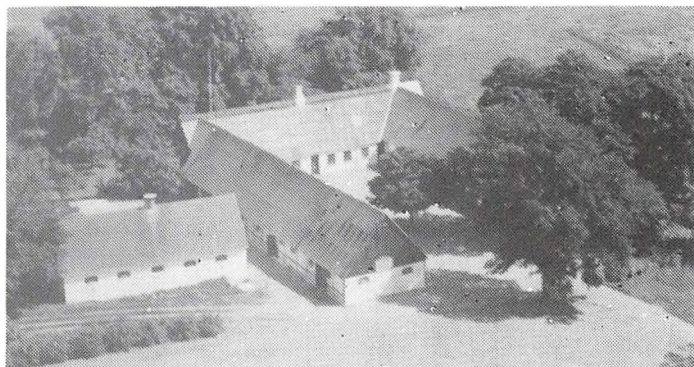

LANGEMARKSVEJ 6, "VIRKELYST", 8305 SAMSFØ.

SØREN MØLLER SØRENSEN, gårdejer, født d. 16.05.1935, søn af Astrid og Niels Peter Sørensen. S.M.S. overtog slægtsgården i 1962 efter sine forældre.

Matr.nr. 5t m.fl. Ejendomsskyld 590.000. Areal 13,5 ha. Der er forpagtet 2,2 ha.

Bygningerne er opført i 1914, lade i 1946, svinehus i 1957 og

kostalden er renoveret i 1964. Besætningen er på 18 køer af blandet race + opdræt og tyre samt 4 søer + opdræt. Afgrøden består af tidlige kartofler. Der er 3 traktorer og halvpert i mejetærsker, ajlebeholder, markvandingsanlæg, loft og kornmagasin. Man benytter maskinstation på gården.



LANGEMARKSVEJ 17, "LANGEMARKSGÅRD", 8305 SAMSØ. HOLGER RASMUSSEN, gårdejer, født d. 05.04.1951, søn af Tove og Vagner Rasmussen, gift d. 20.10.1973 med Lisbeth Sørensen, født d. 11.06.1951, datter af Inger og Johannes Sørensen, Højby. Ægteparret har børnene: Øjvind, født d. 31.3.1974, Asbjørn, født d. 13.6.1977 og Lauge, født d. 3.11.1983

H.R. er formand for konservesfabrikken i Kolby, i Samsø Grøntdyrkerforening og i bestyrelsen for Samsø Korn. Han overtog gården, der har været i slægtens eje i 5 generationer, d. 01.06.1978 efter sine forældre.

Matr.nr. 8a m.fl. Ejendomsskyld 1.639.000. Grundskyld 727.300. Areal 40,1 ha., heraf tilkøbt 16 ha.

Stuehuset er opført i 1906 og er løbende restaureret, svinestald opført i 1973, maskinhus i 1977 og de gamle staldlænger fra 1906 er moderniseret og omdannet til kartoffellager og spirerum i 1990. Besætningen er på 30 søer og der leveres ca. 500 - 600 fedesvin om året. Afgrøderne består af kartofler, asier, rødbeder, kinakål, byg, hvede og raps. Der er 6 traktorer, kartoffeloptager og rødbedeoptager, markvandingsanlæg, kornsiloer, halmfyr fra 1980 og kølerum. Der er beskæftiget 1 fast medhjælper, løs medhjælp og familie på gården.

H.R. har været på Bygholm Landbrugsskole i 1972-1973, han ejer og driver desuden "Vårbjerggård", Sildeballe 3. Han overtog denne gård, der har været i slægtens eje i 3 generationer, d. 01.10.1983, efter sin farbror Frede Rasmussen. Matr.nr. 15a m.fl. Ejendomsskyld 810.000. Grundskyld 240.500. Areal 15,8 ha. Stuehuset er opført i 1800-tallet og laden i 1977. Driftsformen er

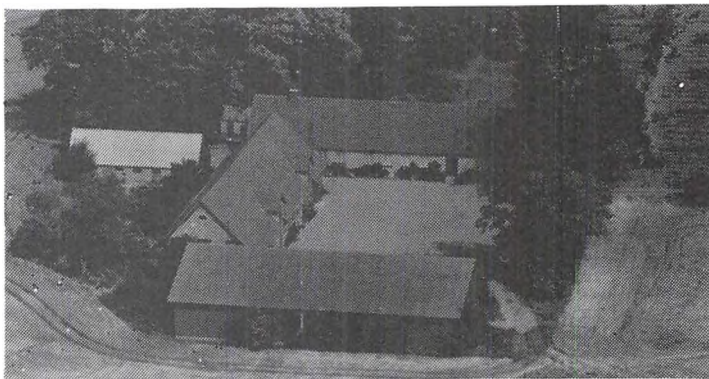

planteavl. Bygningerne er beboet af de tidligere ejere, Åse og Frede Rasmussen.

LANGØREVEJ 11, "FREDERIKSHØJ", 8305 SAMSØ.

ARNE ØSTER FOGED, gårdejer, født d. 12.08.1914, søn af Kirstine og Berthel Øster Foged, gift d. 19.06.1940 med Anna Bager, født d. 25.04.1916, datter af Simona og Karl Bager.

A.Ø.F. er kasserer i kirken. Han overtog slægtsgården i 1957 efter sine forældre.

Matr.nr. 17 m.fl. Ejendomsskyld 570.000. Grundskyld 228.000. Areal 16 ha., som er bortforpagtet.

Bygningerne er opført i 1843. Der er 2 traktorer, ajlebeholder, kornloft og silo for ensilage.

M.B. JENSENSVEJ 6, NORDBY, 8305 SAMSØ.

REGNER HOLM, gårdejer, født i 1922, søn af Margrethe og Martin Holm, gift i 1949 med Elin Herum, født i 1929, datter af Astrid og Svend Herum.

R.H. er i aktionærrådet i Bikuben. Han overtog gården, der har været i slægtens eje i 3 generationer, i 1960 efter sine forældre.

Matr.nr. 33a m.fl. Ejendomsskyld 580.000. Areal 22 ha., heraf tilkøbt 11 ha.



Bygningerne er opført i 1700-tallet og stalden er udvidet i 1970. Der er 3 traktorer og 1 mejetærsker, ajlebeholder og plantørring for korn. Gården har siden 1986 været bortforpagtet.

M.B. JENSENSVEJ 7, NORDBY, 8305 SAMSO.

SØREN PETER KJELDAHL, gårdejer, født d. 06.05.1962, søn af Bodil og Peter Kjeldahl, gift d. 23.09.1989 med Agnethe Støtt Damgård, født d. 28.12.1964, datter af Camilla og Peter Damgård.

A.S.D. er bankassistent og er i bestyrelsen for Nordby Idrætsforening.

S.P.K. er tilsynsførende ved Skov- og Naturstyrelsen. Han overtog gården i 1984 efter Johannes Møller.

Matr.nr. 6 m.fl. Ejendomsskyld 820.000. Gundskyld 219.000. Areal 21 ha., heraf 3 ha. plantage.

Bygningerne er opført i 1900 og renoveret i 1954, stuehuset er ombygget i perioden 1985-1989. Gården er bortforpagtet til I/S Brdr. Kjeldahl.

S.P.K. ejer desuden "Snekkehøj", Skolegyden 5. Ejendomsskyld 620.000. Gundskyld 200.000.

M.B. JENSENSVEJ 9, NORDBY, 8305 SAMSO.

POUL WEINREICH, gårdejer, født d. 13.03.1932, søn af Ella og Folmer Weinreich, gift d. 19.10.1957 med Inger Hansen, født d. 19.03.1935, datter af Sigrid Hansen.

P.W. overtog gården d. 01.04.1958 efter Knud Nielsen.

Matr.nr. 32a m.fl. Ejendomsskyld 1.050.000. Areal 17 ha., heraf 5 ha. beplantet med juletræer og 0,5 ha. med gran og nåletræer. Desuden er der forpagtet 20,4 ha.

Bygningerne er opført i 1794, svinestald på 300 kv. mtr. i 1975 og lade i 1980.

Besætningen er på 85 søer, og der leveres ca. 1.600 smågrise om året. Afgrøderne består af tidlige kartofler, raps, hvede, byg og juletræer. Der er 4 traktorer, 1 mejetærsker, ajlebeholder, markvandingsanlæg og halmfyr. Kornet sælges direkte fra mark og man benytter fremmed arbejdskraft på gården.

MØGELSKAARVEJEN 4, "TIMAGERGÅRD", 8305 SAMSO.

NIELS RUDBECK, gårdejer, født d. 29.09.1935, gift d. 04.04.1964 med Henny Foged, født d. 07.05.1934, datter af Herbert Foged. Ægteparret har børnene: Jan Foged, født d. 07.02.1965 og Rene Foged, født d. 28.09.1969.

N.R. overtog gården d. 01.07.1981 efter Dansk Landb. Realkredit.

Matr. nr. 22c m.fl. Ejendomsskyld 1.800.000. Gundskyld 642.500. Areal 55 ha., heraf tilkøbt 13 ha. af Marius Kræmmer, der er 2 ha. plantage.

Stuehuset er opført i 1928, maskinhus i 1955 og stald ca. 1850. Gården drives med svineproduktion og planteavl med afgrøder af korn og raps. Der er 4 traktorer, 1 mejetærsker og gylletank. Man benytter fremmed arbejdskraft.

N.R. ejer og driver desuden "Dyveigaarden", Issehoved 7.

MØLLEVEJEN 7, "HOLMGÅRD", 8305 SAMSO.

BENT RASMUSSEN, gårdejer, født d. 27.11.1929, død i 1986, søn af Ellen og Hans Rasmussen, gift d. 27.11.1955 med Christiane Poulsen, født d. 12.09.1936, datter af Ingeborg og Peter Poulsen. Ægteparret har børnene: Inge, født d. 20.01.1957 og Helle 05.01.1963.

B.R. overtog gården i 1955 efter Henry Mortensen.

Matr.nr. 4a m.fl. Ejendomsskyld 1.100.000. Areal 24 ha., heraf tilkøbt 13,2 ha., der er 0,55 ha. mose.

Bygningerne er opført ca. 1880. Besætningen er på 20 søer samt fedesvin. Afgrøderne består af tidlige kartofler og sukkermajs. Der er 3 traktorer, 1 mejetærsker, kartoffel-lægger og kartoffeloptager, ajlebeholder, markvandingsanlæg og korntørringsanlæg. Man benytter delvis fremmed arbejdskraft på gården.

MAARUP BAKKEVEJ 6, "HOLMGÅRD", 8305 SAMSO.

GUNNAR STABEL, gårdejer, født d. 24.04.1916, søn af Abelone og Anton Stabel, gift d. 03.11.1944 med Karen Holm, født d. 28.01.1918, datter af Kristine og Niels Holm. Ægteparret har børnene: Svend Erik, født d. 24.10.1948 og Ellen Margrethe 23.11.1957.



Gunnar Stabel overtog slægtsgården d. 01.06.1954 efter sine svingerforældre.

Matr.nr. 4 m.fl. Ejendomsskyld 760.000. Areal 20,2 ha., heraf tilkøbt 3,8 ha.

Bygningerne er opført i 1917, stald i 1958 og lade i 1963. Besætningen består af 100 grise. Der er 2 traktorer, ajlebeholder, plantørringsanlæg og kornloft. Man benytter lidt maskinstation.

MAARUP BAKKEVEJ 10, "HØJENDAL", 8305 SAMSØ.

ANDREW JENSEN, gårdejer, født d. 20.02.1927, søn af Marie og Georg Jensen, gift d. 16.05.1954 med Ingrid Holm, født d. 16.06.1929, datter af Klara og Rasmus Holm.

A.J. er i Menighedsrådet og i bestyrelsen for Venstre. Han overtog gården d. 15.03.1964 efter Mogens Madsen.

Matr.nr. 8a. Ejendomsskyld 740.000. Gundskyld 247.700. Areal 25 ha. Der er forpagtet 5 ha.

Bygningerne er genopført i 1955 efter brand. Besætningen består af 15 køer af racen RDM og 10 søer. Der er 2 traktorer og 1 mejetærsker, ajlebeholder, markvandingsanlæg, kornloft, kornørringsanlæg og silo for ensilage. Man benytter maskinstation og husbondafløser på gården.

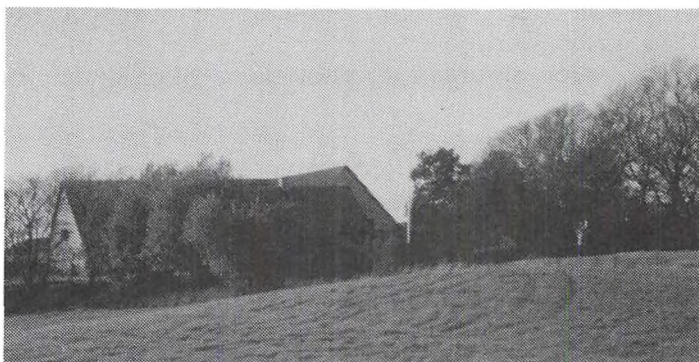

MAARUP HAVN 6, "ALDERSRO", 8305 SAMSØ.

VIKTOR THOMMESEN, gårdejer, født d. 04.05.1906, søn af Ane og Jakob Thommesen, gift d. 16.11.1941 med Marie Beyer, født d. 14.05.1917, datter af Alma og Søren Beyer.

V.T. har været i Sognerådet og Skolekommissionen, og i bestyrelsen for mejeiet. Han overtog

gården d. 10.04.1940 efter Peter Mosgaard.

Matr.nr. 5a. Ejendomsskyld 550.000. Gundskyld 182.700. Areal 15 ha., heraf tilkøbt 3,8 ha. Jorden har siden 1981 været bortforpagtet. Bygningerne er opført i 1885, og stald i 1965. Der er 1 traktor, ajlebeholder og loftsmagasin for korn.

MAARUP HOVEDGADE 22, "BAGERGÅRDEN", 8305 SAMSØ.

RASMUS P. BEYER, gårdejer, født d. 03.10.1908, søn af Alma og Søren Beyer.

R.P.B. overtog slægtsgården i maj 1960 efter sine forældre.

Matr.nr. 15. Areal 16 ha.



Bygningerne er opført i 1766, men er siden ombyggede. Der er 1 traktor og kornmagasin med plantørring på gården. Jorden er bortforpagtet.

MAARUP HOVEDGADE 35, 8305 SAMSDØ.

ARNE MADSEN, gårdejer, født d. 10.10.1924, søn af Margrethe og Peter Madsen, gift d. 20.02.1949 med Bodil Eriksen, født d. 20.08.1928, datter af Asta og Anton Eriksen. A.M. har i perioden 1962-1989 været ansat ved Samsø Kommune, i tiden 1969-1985 som skatteinspektør. Han overtog gården d. 01.02.1949 efter Rasmus Foged Jensen. Matr.nr. 12a m.fl. Areal 6,5 ha., heraf tilkøbt 1,7 ha. Stuehuset er opført i 1936 og garage i 1951. Der er kornloft.

MAARUP KIRKEVEJ 10, 8305 SAMSDØ.

ERNST HOLM, parcelist, født d. 21.06.1928, søn af Margrethe og Villads Peder Holm. E.H. overtog ejendommen d. 01.01.1972 fra sin far. Matr.nr. 22d. Ejendomsskyld 240.000. Grundskyld 47.700. Areal 2,75 ha. Bygningerne er opført i 1927. Gården drives med grise og kornavl. Der er kornloft.

MAARUP KIRKEVEJ 15, "PEDERSHÅB", NORDBY, 8305 SAMSDØ.

ERIK SKRÆDDER, frilandsgartner, født d. 06.02.1946, søn af Elise og Lindhardt Skrædder, gift d. 01.03.1969 med Joan Holm Jensen, født d. 10.05.1950, datter af Else og Jens Holm Jensen.

J.H.J. er hjemmehjælper.

E.S. er i Landboforeningens regnskabsudvalg. Han overtog slægtsgården d. 01.01.1975 efter sin mors forældre.

Matr.nr. 24a m.fl. Ejendomsskyld 740.000. Gundslyld 211.000. Areal 11,6 ha. Der er forpagtet 14,35 ha.

Bygningerne er opført i 1949, men der er sket ændringer flere gange, aftægtslejlighed er opført i 1975, grøntsagsrum i 1980 og kølerum i 1987. Afgrøden består af kartofler, broccoli og rosenkål. Der er 2 traktorer, kartoffellægger og -optager, kornsåmaskine og markvandingsanlæg. Man benytter fremmed arbejdskraft på gården.



MAARUP KIRKEVEJ 25, "SOLHØJ", NORDBY, 8305 SAMSDØ.

FREDE GOMMESEN, gårdejer, født d. 19.11.1958, søn af Vera og Anders Gommesen. Samlever med Bente Christiansen, født d. 09.10. 1960, datter af Inger Marie og Børge Christiansen. B.C.er regnskabsassistent ved Landboforeningen.

F.G. overtog slægtsgården d. 01. 03.1984 efter sine forældre.

Matr.nr. 26a. Ejendomsskyld 750.000. Gundslyld 189.300. Areal 14,7 ha., heraf 0,5 ha. skov. Der er forpagtet 6,6 ha.

Bygningerne er opført i 1927 og maskinhus og svinestald i 1990. Besætningen er på 2.500 slagtesvin. Afgrøderne består af tidlige kartofler og raps. Der er 2 traktorer, gylletank og fodersilo. Man benytter fremmed arbejdskraft i peioder.

NORDBY HOVEDGADE 9, 8305 SAMSDØ.

VILLY GUNNER KJÆR, gårdejer, født d. 19.11.1926, søn af Anna og Niels Kjær, gift d. 23.11.1957 med Carla Nicolajsen, født d. 26.10.1936, datter af Marie og Nicolaj Nicolajsen.

V.G.K. er formand for Nordby Rideklub. Han overtog gården d. 23.11.1957 efter Hans Kjær.

Matr.nr. 27a og 79a. Ejendomsskyld 550.000. Gundslyld 136.700. Areal 12,7 ha., heraf tilkøbt 2,2 ha., af arealet er 0,82 ha. skov. Der er forpagtet 5,5 ha.

Bygningerne er opført i 1638, og der blev lagt nyt tag på og udskiftet vinduer i 1966 og 1977/78, maskinhuse er opført i 1964 og i 1969. Besætningen består af 3 heste, 2

ponyer og 4 tyre. Afgrøderne er raps, kartofler, rødløg, hvede, rug og byg. Der er 2 traktorer, 1 mejetærsker og 2 kartoffeloptagere samt korngulv og loft. Man benytter maskinstation.

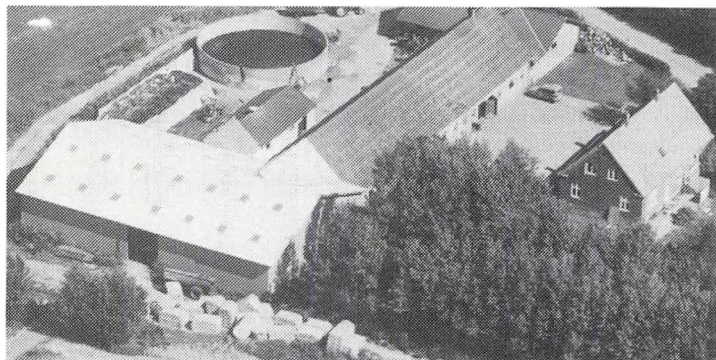

NØRRESKIFTEVEJ 2, "HULBJERG-GÅRD", TRANEBJERG, 8305 SAMSE.

JØRGEN HORSBØL TRANBERG, gårdejer, født d. 19.03.1954, søn af Cecilie og Johannes Tranberg, gift d. 28.12.1981 med Ingegerd Rasmussen, født d. 14.12.1949, datter af Mary og Viggo Rasmussen. Ægteparret har børnene: Ditte, født d. 28.07.1979, Anne, født d. 09.10.1981 og Emil, født d. 19.03.1986.

J.H.T. er havnefoged i Ballen og desuden er han formand for DLG Samsø, i repræsentantskabet for DLG og i landboforeningen. Han overtog gården d. 01.10.1983.

Matr.nr. 10a og 12a. Ejendomsskyld 1.400.000. Gundskyld 470.800. Areal 33,3 ha., heraf tilkøbt 17,5 ha. Der er forpagtet 18 ha.

Bygningerne er opført i 1936 og laden i 1986. Besætningen er på 60 malkekøer, 30 tyrekalve og 60 kvier. Afgrøderne består af roer, græs, majs, byg, raps, og hvede. Der er 3 traktorer og roeoptager, gylletank, markvandingsanlæg, kornsilo, ensilageopbevaring og genvindingsanlæg for varmt vand.

NØRRESKIFTEVEJ 6, TRANEBJERG, 8305 SAMSE.

ANNI SPANGGAARD JUUL, dagplejemor, født d. 02.09.1954, datter af Gunhild Spanggaard og Egon Holm, gift d. 23.11.1979 med Henry Lund Dahl Juul, født d. 23.11.1944, søn af Gerda og Børge Juul.

A.S.J. overtog gården d. 01.08.1987 efter Karen Øster.

Matr.nr. 10n. Ejendomsskyld 260.000. Areal 1,7 ha.

Bygningerne samt stuehuset er opført i 1931 og laden i 1905. Besætningen er høns og afgrøderne af grøntsager. Der er 2 traktorer på gården.

NØRRESKIFTEVEJ 8, "BÆKAGERHUS", TRANEBJERG, 8305 SAMSE.

JENS FRANDSEN, gårdejer, født d. 08.07.1936, søn af Anna og Oluf Frandsen, gift d. 22.11.1958 med Jonna Sørensen, født d. 08.08.1938, datter af Grethe og Johannes Frandsen. Ægteparret har børnene: Torben, født d. 15.01.1959 og Tina, født d. 15.01.1964.

J.F. i bestyrelsen for Ballen Borgerforening, for Brugsen i Ballen og i Syd Samsø Hesteforsikring. Han overtog gården, der har været i slægtens eje i 3 generationer, d. 01.01.1984 efter sine forældre.

Matr.nr. 70 m.fl. Ejendomsskyld 360.000. Grundskyld 97.000. Areal 6 ha. og der er forpagtet 3,5 ha.

Besætningen består af 2 heste. Afgrøderne er raps, byg og vårraps. Der er 1 traktor på gården.

NØRRESKIFTEVEJ 9, "TØNNESMINDE", 8305 SAMSE.

JØRGEN MORTENSEN, gårdejer, født d. 21.08.1918, søn af Ane Signe og Tønnes Mortensen, gift d. 21.05.1947 med Rigmor Øster, født d. 05.06.1923, datter af Mariane og Jens Søren Øster. Ægteparret har børnene: Ragnhild, født d. 18.03.1948, Kaare, født d. 28.01.1950, Lars Jacob, født d. 24.06.1952, Holger, født d. 30.04.1954, Jens Jørgen, født d. 03.08.1956 og Niels Bo, født d. 24.01.1963.

J.M. har været på Askov Højskole i tiden 1943/44 og 1944/45, på Gråsten Landbrugsskole i 1941/42 og har tillidshverv i Ungdomsforeningen. Han overtog gården, der har været i slægtens eje i 3 generationer, d. 01.11.1947 efter sine forældre.

Matr.nr. 26a og 10h. Ejendomsskyld 460.000. Areal 13,3 ha.

Bygningerne er opført i 1888, maskinhuset i 1949 og staklade i 1953. Besætningen

består af 10 grisesøer, 1 ko og 4 kalve. Afgrøderne er korn, roer, hvede, byg og vinter-raps. Der er 2 traktorer og kornloft. Man benytter maskinstation på gården.



NØRRESKIFTEVEJ 14, "SØAGERHUS", TRANEBJERG, 8305 SAM-SØ.

ESTHER BERG JENSEN, gårdejer, født d. 30.12.1914, datter af Johanne og Carl Mortensen, gift d. 02.05.1937 med Berg Jensen, født d. 18.10.1909, søn af Anna Kirstine og Berg Chr. Jensen. Ægteparret har børnene: Erik, født d. 10.01.1938 og Bente, født d. 03.05.1945.

E.B.J. overtog slægtgården i 1958/59 efter Carl Mortensen.

Matr.nr. 24. Ejendomsskyld 260.000. Gundskyld 53.200. Areal 2.196 kvadratmeter  
Bygningerne er opført i 1893.

NØRRESKIFTEVEJ 21, "SØLYST", BRUNDBY, 8305 SAM-SØ.

STEEN PEDERSEN, gårdejer, født d. 29.04.1952, søn af Lis Yde og Aage Pedersen, gift d. 10.10.1980 med Rita Holm Jørgensen, født d. 23.09.1959, datter af Ninna Stjerne og Jacob Holm Jørgensen. Ægteparret har børnene: Steffen, født d. 28.11.1977 og Jesper, født d. 09.07.1981. R.H.J. er rengøringsmedhjælper.

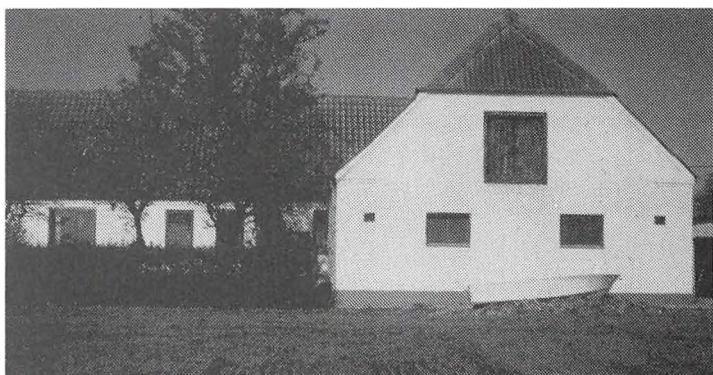

S.P. er rengøringsmester, rengøringen omfatter Østjyske Slakteri, Ballen, og Decca Stationen, Mårup. Han overtog gården d. 01.05.1989 efter Mogens Sørensen.

Matr.nr. 4f. m.fl. Ejendomsskyld 410.000. Gundskyld 112.300. Areal 7,2 ha.

Stuehus og stald er opført i 1887 og udvidet i 1960 og der er bygget ny stald i 1990. Besætningen består af 8 ammekøer og opdræt, 1 tyr, 8 fedesvin og 6 moderfår der græsser på Kyholm. De 7,2 ha. er med vedvarende græs. Der er 2 traktorer, korn-siloer, planlager for ensilage og træfyrr. I 1990 skal der graves et "Tussehul". Det er naturafdelingen i Århus Amtskommune, der står for udgravningen, således at der kan skabes bedre yngle/levforhold for den sjældne grønbrogede tusse, men også for at genskabe nogle af de mange vandhuller, der i tidens løb er blevet fyldt op.



NØRRESKIFTEVEJ 25, "OXENBALLEGÅRD", 8305 SAM-SØ.

ASTRID HANSEN, gårdejer, født d. 02.12.1919, datter af Nina og Bertel Erik Bertelsen, gift d. 12.10.1946 med Thyge Hansen, født d. 31.07.1917, død 19.06.1961, søn af Kirsten og Hans Maegård Hansen. Ægteparret har børnene: Hans Erik, født d. 12.12.1948, Lars Bent, født d. 14.03.1951 og Niels Bjørn, født d. 10.08.1954.

A.H. overtog gården, der har været i slægtens eje i 3 generationer, d. 01.04.1956 efter sine forældre.

Matr.nr. 6b m.fl. Areal 12,2 ha. Jorden er bortforpagtet til sønnerne Hans Erik og Lars Bent.

Bygningerne er opført i 1886 af A.H.'s bedstefar, stuehuet i 1924 og laden er genopført i 1985 efter en brand. Besætningen består af 1 ko, 2 kalve og 2 får. Afgrøderne er vinterbyg, vinterraps, hvede og vårbyg. Der er 2 traktorer og halmfyr. Kornet sælges direkte i høst.



#### NØRRESKIFTEVEJ 27, 8305 SAM-SØ.

ARNE VOHNSEN, gårdejer, født d. 05.07.1928, søn af Anna og Jacob Vohnsen, gift d. 20.11.1965 med Esther Buhr Pedersen, født d. 12.10.1935, datter af Marie Buhr og Gerhard Pedersen. A.V. er formand for svineavlsudvalget samt som formand for Fremmed svineproduktion på Samsø. Han overtog gården, der har

været i slægtens eje i 3 generationer, d. 01.01.1960 efter sine forældre. Matr.nr. 8c m.fl. Ejendomsskyld 1.200.000. Gundskyld 378.400. Areal 24,1 ha., heraf tilkøbt 14,1 ha. Der er forpagtet 5,3 ha. Stuehus og gl. stald er opført i 1906, i 1930 blev der bygget svinestald og i 1960 blev denne udvidet, ny svinestald opført i 1968, nyt svinehus i 1978 og maskinhus i 1980. Besætningen består af grise med en årsproduktion på 2.100- 2.200 fedesvin, som købes 4 uger gamle. Afgrøderne er raps, byg, hvede og vårbyg. Der er 2 traktorer og 1 mejetærsker, gylletank fra 1988, gastæt silo for korn og automatisk fodringsanlæg.

#### NØRRESKIFTEVEJ 29, "BÅDEKJÆRGÅRD", 8305 SAMSØ.

JENS OLE DITLEVSEN, gårdejer, født d. 31.05.1956, søn af Verna og Hans Ditlevsen, gift i 1980 med Lisbeth Moltsen, født d. 26.02.1958, datter af Inga og Richard Moltsen.

J.O.D. er i planteudvalget og i bestyrelsen for Ballen Brugs. Han overtog gården, der har været i slægtens eje i 3 generationer, d. 02.06.1985 efter sine forældre. Matr.nr. 11c m.fl. Ejendomsskyld 1.300.000. Areal 42 ha., heraf tilkøbt 17 ha., der er 1 ha. eng og der er forpagtet 18 ha.

Bygningerne er opført i 1900-tallet, kostald i 1984 og ungdyrsstald i 1986. Besætningen består af 64 malkekøer og kvieopdræt. Afgrøderne er roer, majs, græs, kartofler, byg, hvede og raps. Der er 4 traktorer, majshøster, gylletank fra 1990, planlager for korn, genvindingsanlæg for varme fra stalden og rørmalkningsanlæg, ensilagen opbevares i markstakke. På gården er ansat 1 medarbejder og 1 skoledreng.

#### NØRRESKIFTEVEJ 31, "NØRRESKIFTEGÅRD", 8305 SAMSØ.

LARS CLAUSEN, gårdejer, født d. 04.12.1963, søn af Merethe og Jørgen Clausen. L.C. er i repræsentantskabet for Østjyske Slagterier, i svineavlsudvalget og i Samsø Lanboforening. Han overtog gården d. 01.04.1986 efter Bertel Madsen. Matr.nr. 3c m.fl. Ejendomsskyld 1.050.000. Areal 24 ha., heraf tilkøbt 2,5 ha. Der er forpagtet 6 ha.

Stuehuset er opført i 1800-tallet sammen med drægtighedsstald og løbeafdeling, maskinhus i 1981 og ny stald i 1990. Besætningen består af 180 årssøer, der sælges ca. 3.800 smågrise om året. Afgrøderne er raps, hvede, byg og kartofler. Der er 2 traktorer, gylletank, markvandingsanlæg og automatisk fodringsanlæg. Kornet opbevares på foderstoffene.

#### NØRRESKIFTEVEJ 33, "NØRREVANG", 8305 SAMSØ.

CLAUS KJÆR, gårdejer, født d. 25.12.1962, søn af Bente og Tage Kjær. Samlever med Tina Nielsen, født d. 02.03.1969, datter af Kirsten og Knud Nielsen. C.K. er medhjælper på Samsø Farmen og T.N. er bankassistent i Jyske Bank. Han overtog gården d. 15.11.1988 efter Gerda og Peder Jensen. Matr.nr. 6e m.fl. Ejendomsskyld 450.000. Gundskyld 108.000. Areal 7,4 ha.

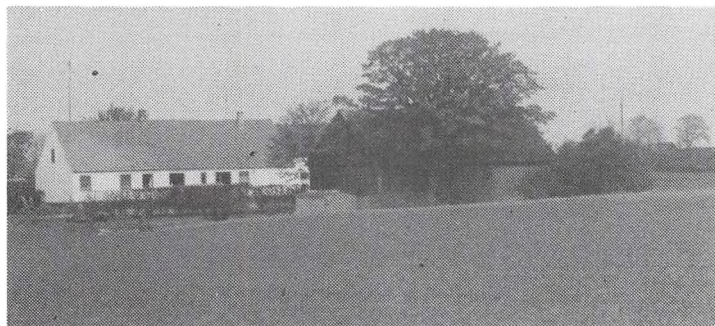

"Nørrevang"s bygninger er opført i tiden 1920 til 1926. Besætningen består af 10 grise og 3 får. Afgrøden er kartofler, byg, hvede og raps. Der er 2 traktorer og kartoffeloptager på gården. Man benytter maskinstation i høst og kornet sælges direkte fra mark.

**NØRRESKIFTEVEJ 42, 8305 SAMSO.**

IB PEDERSEN, gårdejer, født d. 15.09.1963, søn af Conni og Erling Pedersen.

I.P. er lastbilschauffør. Han overtog gården d. 15.03.1990, efter Leo Pedersen, han er nu 2. generation på gården.

Matr.nr. 3d m.fl. Ejendomsskyld 620.000. Areal 14 ha. Der er forpagtet 3 ha.

Bygningerne er opført i 1904 eller 1906, og stuehuset er under renovering. Afgrøderne består af hvede, raps og byg. Der er 2 traktorer på gården. Kornet sælges direkte fra mark.

**NØRRESKIFTEVEJ 46, "ÆBILDBJERGGÅRD", 8305 SAMSO.**

FLEMMING OLSEN, gårdejer, født d. 01.09.1962, søn af Inger og Hans Olsen, gift d. 21.06.1986 med Pernille Thorst Kristensen, født d. 18.05.1965, datter af Britta og Tage Torst Kristensen. P.T.K. er svinepasser på Samsø Farmen.

F.O. er revisor. Han overtog gården d. 01.05.1988 efter Jens Kremmer Jensen.

Matr.nr. 15c. Ejendomsskyld 370.000. Gundskyld 62.600. Areal 0,5 ha.

Bygningerne er opført i 1872, stalden ombygget i 1961 og laden restaureret i 1990.



**NØRRESKIFTEVEJ 47, "DUEHOLM", 8305 SAMSO.**

JENS KREMMER JENSEN, gård-ejer, født d. 26.01.1936, søn af Anna og Hermann Jensen, gift d. 26.09.1959 med Elly Jul, født d. 04.12.1937, datter af Stensa og Alfred Jul. Ægteparret har børnene: Kurt, født d. 11.10.1963 og Jane, født d. 07.08.1967.

E.J. passer kontoret i mandens virksomhed.

J.K.J. er selvstændig entreprenør. Han overtog gården d. 01.03.1959 fra Anna Sejling. Matr.nr. 17a m.fl. Ejendomsskyld 3.662.300. Gundskyld 2.096.100. Areal 94 ha., heraf tilkøbt 80 ha., af afarealet er 1 ha. fordelt på vej, bygninger og have. Bygningerne er opført i 1872. Besætningen består af 8 ammekøer og kalve. Afgrøderne er hvede, raps, kløver, græsfrø og byg. Der er 1 traktor og planlager for korn.

**NØRRESKIFTEVEJ 50, "KLEINSDAL", 8305 SAMSO.**

TORBEN S. NIELSEN, gårdejer, født d. 10.01.1964, søn af Alice S. og Bent Kolding Nielsen.

T.S.N. er landbrugsmaskinemekaniker. Han overtog forpagtningen af gården, der har været i slægtens eje i 2 generationer, i 1989 efter sin mor.

Matr.nr. 2a. Ejendomsskyld 1.100.000. Areal 30 ha., heraf tilkøbt 8 ha.  
Bygningerne er opført i tiden 1962 til 1978, og er renoveret. Besætningen består af 6 ammekøer og kalve af racen Hereford, samt 20-25 årssøer, der leveres 500 grise om året. Afgrøderne er hvede, byg, raps, rødbeder og græs til kvæget. Der er 3 traktorer og rødbedeoptager på gården. Kornet sælges i høsten og halmfyret er under nedrivning. T.S.N. påregner at overtage gården i 1992.

NØRRESKIFTEVEJ 51, "K/S SAMSØ FARMEN, 8305 SAMSØ.  
K/S SAMSØ FARMEN blev bygget og startet i november 1978.

Matr.nr. 5h. Areal 5,5 ha.

Besætningen består af 850 årssøer, der sælges ca. 2.000 smågrise og leveres ca. 14.000. stk. til slagtning. Afgrøderne er raps, ærter, vinterbyg og hvede. Der er 2 traktorer og 8 gylletanke, gyllen aftages af de omkringboende naboer, der er kornsiloe, og der forbruges ca. 27.704 hektokg. årligt. Der er ansat 101/2 mand på farmen. Driftsleder for Samsø Farmen er Freddy Rasmussen, født d. 03.03.1957, han overtog ledelsen af Farmen d. 01.01.1989 efter Børge Laursen.

NØRRESKIFTEVEJ 52, "TORDENDAL", 8305 SAMSØ.

VAGN FRANSEN, gårdejer, født d. 31.07.1953, søn af Åse og Knud Fransen, gift d. 26.07.1978 med Kirsten Madsen, født d. 14.03.1955, datter af Margrethe og Olav Madsen.

K.M. er sygehjælper.

V.F. arbejder i Jyske Bank og er desuden i kommunalbestyrelsen. Han overtog gården, der har været i slægtens eje i 2 generationer, d. 01.07.1985, efter sine forældre.

Matr.nr. 1a. Ejendomsskyld 770.000. Areal 13 ha., heraf 2 ha. fordelt på vej, eng, have og gårdsplads.

Stuehus og udlænger er opført i 1856, og blev restaureret og pålagt nyt tag i 1985, maskinhuset blev tilføjet i 1966. Besætningen består af grise med en årsleverance på 200 fedesvin, 10 ammekøer og kalve samt 1 tyr. Afgrøderne er byg, hvede og raps. Der er 2 traktorer og silo for ensilage. Der benyttes maskinstation i høsten og kornet sælges direkte fra marken.

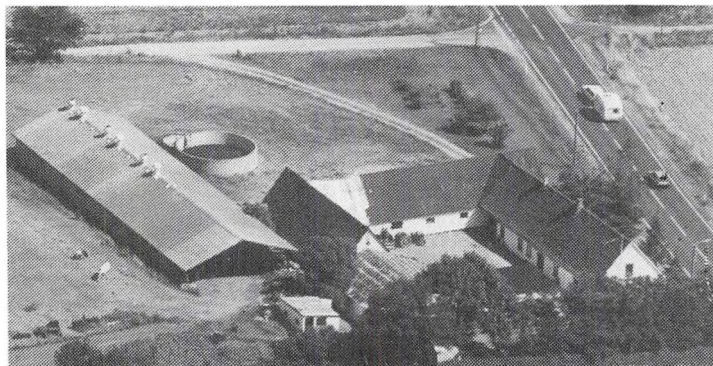

ONSBJERG HOVEDGADE 31,  
"KORNHØJ", 8305 SAMSØ.

ÅGE BEYER, gårdejer, født d. 23.06.1948, søn af Egedie og Holger Beyer, gift d. 06.12.1969 med Else Gammelgård, født d. 09.08.1947, datter af Marie og Georg Gammelgård. Ægteparret har børnene: Marianne, født d. 25.04.1971, Malene, født d. 06.05.1974 og Michael, født d. 22.12.1978.

E.G. er bankassistent i Jyske Bank.

Å.B. er traktorfører på "Selsinggård". Han overtog gården, der har været i slægtens eje i 4 generationer, d. 31.12.1974, efter sine forældre.

Matr.nr. 11a m.fl. Areal 23 ha., heraf tilkøbt 3,4 ha. i 1980, deraf er 1,5 ha. skov. Al jorden er bortforpagtet.

Stuehuset er opført i 1884, gl. staldbygninger i 1900, svinestald i 1958 og ny svinestald i 1978. Besætningen er på 350 fedesvin, og der leveres ca. 1.200 om året. Der er 2 traktorer.

ONSBJERG MARK 4, "MYRAGERGÅRD", 8305 SAMSØ.

PETER BERTELSEN, gårdejer, født d. 14.04.1968, søn af Ruth og Karl Chr. Bertelsen. P.B. overtog gården d. 01.04.1990 fra Kreditforeningen.

Matr.nr. 13ae m.fl. Ejendomsskyld 2.150.000. Grundskyld 484.900. Areal 42,1 ha., heraf 2,5 ha. med skov og anden beplantning. Der er forpagtet 18 ha.



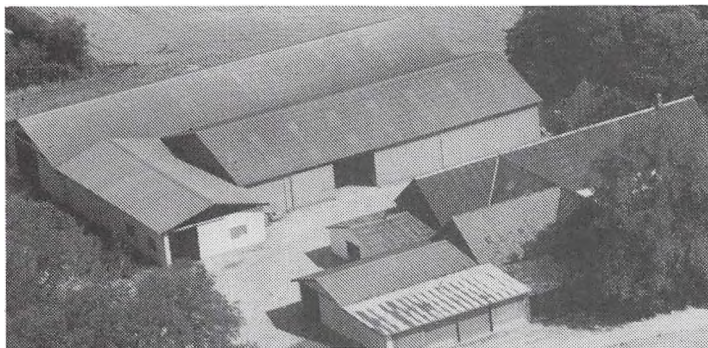

"Myragergård"s stuehus og staldlænger er opført i 1917, kartoffelhus og kølerum i 1976 og kartoffel og korntørreri i 1980. Driftsformen er planteavl med afgrøder af kartofler, raps, hvede, byg, kinakål og boghvede. Der er 4 traktorer og kartoffeloptager, markvandingsanlæg og køleanlæg. kornet sælges i høsten og man benytter fremmed arbejdskraft i april og juni.

Gården er købt i fællesskab med broderen Henrik Bertelsen, født d. 24.04.1962.

ONSBJERG MARK 6, "VESTERVANG", 8305 SAMSFØ.

BENT MORTENSEN, gårdejer, født d. 29.09.1960, søn af Valborg og Knud Aage Mortensen. B.M. overtog gården i september 1986 efter Vagn Mortensen. Matr.nr. 12i m.fl. Ejendomsskyld 710.000. Grundskyld 117.800. Areal 11,5 ha. Der er forpagtet 25 ha.

Stuehus og lade er opført i 1987, efter en brand, og desuden er der en gammel lade. Driftsformen er planteavl med afgrøder af kartofler, selleri, raps, kinakål, hvede, byg og rug. Der er 3 traktorer, kartoffeloptager, sellerivasker og -optager, markvandingsanlæg og kølerkasse. Kornet sælges i høsten og man anvender fremmed arbejdskraft i kartoffelsæsonen.

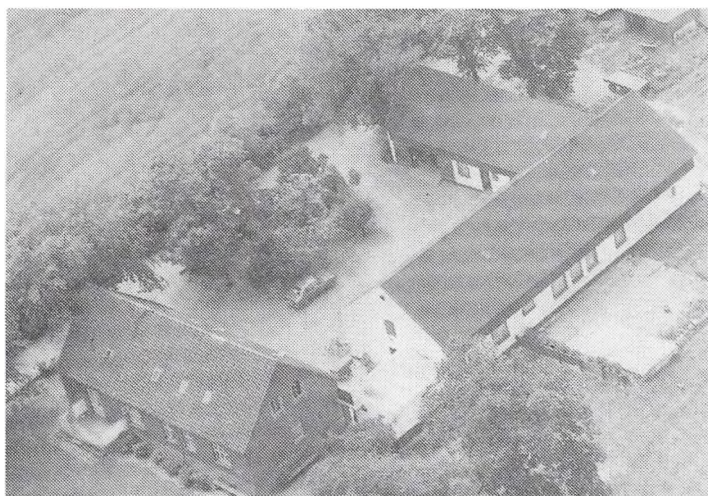

ONSBJERG MARK 13, "NORDGAARD LEJRSKOLE", ONSBJERG, 8305 SAMSFØ.

JOHANNES RASMUSSEN, født den 4.01.1917, søn af Mary og Jakob Rasmussen, gift d. 10.05.1952 med Edel Hansen. født d. 17.04.1931, datter af Betty og Thorvald Rasmussen.

Matr.nr. 9a. Ejendomsskyld 1.400.000. Areal 1 ha.

J.R. overtog ejendommen d. 01.04.1953 fra Georg Lindegaard. Bygningerne er opført i 1912 og er i 1968 restaureret til lejrskolebrug.

Gården drives som lejrskole og med festlokale til 50 personer.

PERMELILLE 5, "HESTEHAVEGÅRD", 8305 SAMSFØ.

ANNE MARIE MAHLER, gårdejer, født d. 25.05.1931, gift med Anker Mahler, født d. 06.05.1919, død d. 27.04.1990.

Anker Mahler har i mange år været i bestyrelsen for mejeriet samt forsikringsmand for Holbæk Kreaturforsikring.

Matr.nr. 1a m.fl. Areal 25 ha.

Der er 2 traktorer. Jorden er bortforpagtet til sønnen Mogens Mahler, Permelille 26.

PERMELILLE 6, "KÆRHAVEGÅRD", TRANEBJERG, 8305 SAMSFØ.

ERLING JENSEN, gårdejer, født d. 04.09.1939, søn af Barbara og Frede Jensen, gift

d. 01.04.1972 med Ellen Jacobsen, født d. 29.10.1935, datter af Jenny og Søren Holm Jacobsen.

E.J. har været på Gerlev Idrætshøjskole og Vejlbys Landbrugsskole og er medlem af Landboforeningen. Han overtog slægtsgården d. 01.05.1973 fra sine forældre.

Matr.nr. 10a. Ejendomsskyld 1.400.000. Areal 34 ha.

Bygningerne er opført ca. 1877, svinehus i 1977 og maskinhus i 1979. Besætningen er på ca. 400 fedesvin. Afgrøderne består af korn, roer, raps, byg, hvede og græs. Der er 3 traktorer og 1 mejetærsker. Man benytter maskinstation på gården.

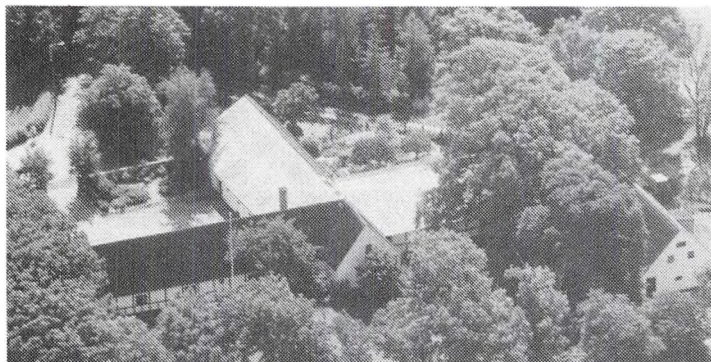

PERMELILLE 22, 8305 SAMSDØ.  
KNUD MIKKELSEN, gårdejer, født d. 21.01.1919, søn af Maren og Martin Mikkelsen, gift d. 30.03.1950 med Marie Skole, født d. 10.06.1929, datter af Anna og Ejner Skole. Ægteparret har børnene: Martin, født d. 16.03.1951, Marine, født d. 08.10.1953 og Jørgen, født d. 29.01.1965.

K.M. har været på Vejlbys Landbrugsskole og Vallekilde Højskole.

Han overtog gården, der har været i slægtens eje siden ca. 1670, d. 16.03.1960, efter Ejner Skole.

Matr.nr. 6a m.fl. Ejendomsskyld 1.400.000. Grundskyld 545.400. Areal 38 ha., heraf lidt skov.

Bygningerne er opført 1717 og stald og lade i 1920. Afgrøderne består af rug, vinterbyg, vårbyg, rødbeder og græskar. Der er 2 traktorer og 1 mejetærsker, kornmagasin, halmfyr og genvindingsanlæg for varme til stuehus. Man benytter maskinstation.

PERMELILLE 26, "MARIESMINDE", 8305 SAMSDØ.

MOGENS MAHLER, gårdejer, født d. 10.03.1958, søn af Anne Marie og Anker Mahler, gift d. 18.07.1987 med Dorte Klarskov Jensen, født d. 26.02.1957, datter af Kirsten og Carl Klarskov Jensen. Ægteparret har børnene: Mikkel, født d. 20.01.1986 og Anders, født d. 12.08.1988.

D.K.J. er udlært køkkenleder.

M.M. er bestyrelsesformand for Syd Samsø Rideklub og er i kredsledelsen for DLG. Han overtog slægtsgården d. 01.04.1989 efter Bodil Hermansen.

Matr.nr. 5a og 5b m.fl. Areal 42,5 ha. Der er forpagtet 44 ha.

Bygningerne er opført ca. 1933 og maskinhuse i 1950 og 1976. Besætningen er på 2 heste. Afgrøderne består af byg, hvede, raps, ærter og jordbær. Der er 3 traktorer og 1 mejetærsker, halmfyr og genvindingsanlæg for varme. Der er beskæftiget en hel- og en halvtids medhjælper på gården, og i jordbærsæsonen er der ca. 50 medhjælpere.

PILLEMARKSVEJ 2, "SØVANG", 8305 SAMSDØ.

JOHANNES STRØM, gårdejer, født d. 16.01.1940, søn af Ragnhild og Albert Strøm, gift d. 09.02.1963 med Rita Nielsen, født d. 09.08.1940, datter af Vita og Karl Nielsen. Ægteparret har børnene: Lone, født d. 21.01.1964, Lars, født d. 26.07.1965 og Jens, født d. 04.11.1966.

J.S. overtog slægtsgården d. 01.04.1975 efter sine forældre.

Matr.nr. 30 m.fl. Ejendomsskyld 1.100.000. Grundskyld 400.500. Areal 31,5 ha., heraf tilkøbt 4 ha., af arealet er der 2 ha. med mose, skov og vej.

Stuehus og lagerrum er opført i 1917, værksted i 1932, og maskinhus i 1977. Driftsformen er planteavl med afgrøder af blomkål, løg, kartofler, byg, hvede og asier. Der er 3 traktorer, løgoptager, løglæsser, kartoffeloptager og kartoffelsætter, markvandingmaskine, automatisk vægt og 3 plantørrier. Kornet sælges i høst og der er ansat 1 deltidsmedhjælper.



PILLEMOKSVEJ 10, "LANDBO-  
LYST", TRANEBJEG, 8305 SAM-  
SØ.

MAGDALENE BØDKER HOLM,  
født d. 22.12.1919, datter af  
Karoline Bødker og Karl Ludvig  
Olsen, gift d. 06.05.1946 med  
Ejner Holm, født d. 06.05.1919,  
søn af Frederikke og Erik Holm.  
M.B.H. har været sygeplejerske  
og E.H. postbud, de er nu pensi-  
onister.

M.B.H. ovetog gården d. 12.02.1973 fra sine forældre.

Matr.nr. 28f m.fl. Ejendomsskyld 430.000. Grundskyld 33.700. Areal 4 tdr. land.

Bygningerne, der er opført i 1886, er om- og tilbygget i 1942-48 og moderniseret i 1973. Gården drives med blandede afgrøder, af en svigersøn.

Ejendommen blev opført som en statsejendom af Ejner Holms oldeforældre, på jord udstykket fra deres forældres gård. Ejendommen blev derefter drevet af en af deres døtre, som siden blev gift med Magdalene Holms far.

PRÆSTEGÅRDSVEJ 4, "LYKKENS  
PRØVE", 8305 SAMSØ.

SØREN JØRGENSEN, gårdejer,  
født d. 14.05.1961, søn af Nina  
og Jacob Jørgensen, gift d. 09.  
11. 1985 med Ina Hansen, født  
d. 08.07.1964, datter af Irma og  
Ejner Hansen. Ægteparret har  
børnene: Jacob, født d. 16.07.1985  
og Conni, født d. 11.05.1988.  
I.H. er assistent ved Skattefor-  
valtningen.



S.J. er formand for Pumpelaugget Rågemose. Han overtog gården, der har været i slægtens eje i 3 generationer, d. 11.06.1984 efter Nina Jørgensen.

Matr.nr. 19a m.fl. Ejendomsskyld 700.000. Grundskyld 270.000. Areal 16 ha. Der er forpagtet 27 ha.

Stuehus og stald er opført i 1817, svinehus og kalvestald i 1827. Driftsformen er planteavl med afgrøder af kinakål, selleri, bønner, broccoli, kartofler, byg, vinterbyg, hvede og raps. Der er 5 traktorer, 1 mejetærsker og markvandingsanlæg. Der er et kølehus beliggende på Havnen i Kolby Kås. Der benyttes lidt løs medhjælp i sæsonen. S.J.'s far købte gården d. 11.12.1981 og S.J. forpagtede den indtil overtagelsen i 1984.

PRÆSTEGÅRDSVEJ 6, "FREDENSLUND", 8305 SAMSØ.

HOLGER FABRICIUS JENSEN, gårdejer, født d. 06.04.1942, søn af Karen Marie og Jens Peder Fabricius Jensen.

H.F.J. overtog gården, der har været i slægtens eje i 2 generationer, d. 01.06.1974, efter sine forældre.

Matr.nr. 18a og 4k. Ejendomsskyld 940.000. Grundskyld 189.600. Areal 14,7 ha. Der er forpagtet 4 ha.

Gammelt stuehus og stalde er opført i 1855, nyt stuehus i 1977 og maskinhus i 1985. Driftsformen er planteavl med afgrøder af raps, hvede, kartofler og kinakål. Der er 3 traktorer, kartoffellægger, kartoffeloptager, markvandingsmaskine. Der benyttes lidt maskinstation i høsten og kornet sælges direkte fra mark.

PRÆSTEMARKSVEJ 11, "PRØVELYST", 8305 SAMSØ.

KNUD PREBEN HOLM KJELDTSEN, gårdejer, født d. 27.01.1937, søn af Mary og Hans Holm Kjeldsen, gift d. 21.11.1959 med Bente Petersen, født d. 26.06.1940, datter af Nancy og Michael Petersen.

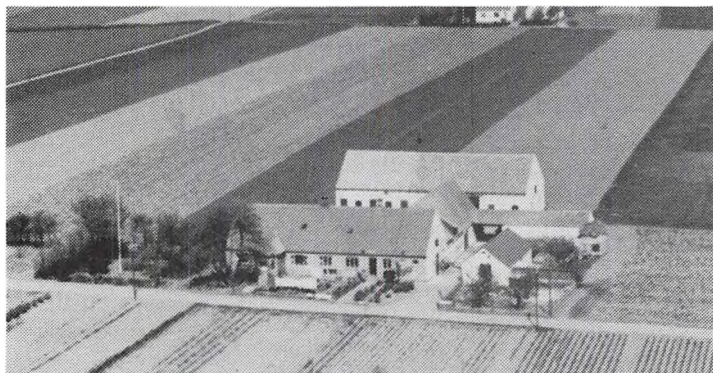

Bente Petersen er sygehjælper. Knud .P.H. Kjeldsen overtog slægtsgården d. 01.12.1973 efter sine forældre.

Matr.nr. 1a m.fl. Ejendomsskyld 520.000. Grundskyld 176.000. Areal 19,2 ha., heraf tilkøbt 1,97 ha. Der er forpagtet 9 ha.

Bygningerne er opført i 1888 og der er tilbygget udestue i 1988. Besætningen er fedekreaturer.

Afgrøden består af tidlige kar-

tofler. Der er 3 traktorer, automatisk kartoffellægger og kartoffeloptager, markvandingensanlæg, kornmagasin samt ensilageopbevaring. I sæsonen benyttes fremmed arbejdskraft.

PRÆSTEMARKSVEJ 15, "FREDENSLYST", 8305 SAMSO.

HELGE GOMMESEN, gårdejer, født d. 28.05.1920, søn af Johanne Marie og Valdemar Gommesen.

H.G. overtog slægtsgården i 1967 efter sine forældre.

Matr.nr. 1d m.fl. Ejendomsskyld 530.000. Areal 10,5 ha. Der er forpagtet 13,8 ha. Bygningerne er opført i 1886 og lade i 1983. Besætningen består af køer og kvæg. Afgrøderne er rug og byg. Der er 2 traktorer og 1 mejetærsker, ajlebeholder, markvandingensanlæg, kornloft og ensilageopbevaring.

RINGEBJERGVEJ 20, "JENLE", 8305 SAMSO.

NIELS JØRN JOHANSEN, gårdejer, født d. 08.03.1946, søn af Grethe og Gunnar Johansen.

N.J.J. er lastbilchauffør hos DLG, og er desuden formand for Samsø Jagtforening, næstformand for SUI, i bestyrelsen for Skytteforeningen og i bestyrelsen for Samsø Folkedansere. Han overtog gården, der har været i slægtens eje i 3 generationer, d. 01.03. 1982 efter sine forældre.

Matr.nr. 2ø m.fl. Ejendomsskyld 350.000. Areal 9 ha., heraf 0,55 ha. med fyrretræer. Der er bortforpagtet 7,7 ha.

Stuehuset er opført i 1880 og i 1920 blev det tilbygget. Besætningen består af fjerkræ med 40 ænder og 60 høns. Afgrøderne er byg og kartofler. Der er 1 traktor og kornmagasin på gården.



RINGVEJEN 1, "BOGBJERG GÅRD", PILLEMARKE, 8305 SAMSO.

SVEND ÅGE HANSEN, gårdejer, født d. 04.06.1923, søn af Anna og Anton Hansen, gift d. 24.02.1953 med Marion Schørslev, født d. 11.11.1930, datter af Jorka og Anton Schørslev.

S.Å.H. overtog slægtsgården, der kan føres tilbage til 1700-tallet, i 1953 efter sine forældre. Matr.nr. 61 m.fl. Ejendomsskyld 900.000. Areal 24 ha., heraf 1 ha. plantage. Al jorden er bortforpagtet. Der er 1 traktor.

RINGVEJEN 13, "HORSEGÅRD", PILLEMARKE, 8305 SAMSO.

JENNY BERTELSEN, gårdejer, født d. 10.07.1920, datter af Martine og Chr. Christensen, gift i december 1941 med Max Bertelsen, født d. 06.09.1911, død i 1971, søn af Marie og Søren Bertelsen.

M.B. overtog slægtsgården i 1963 efter Marie Bertelsen.

Matr.nr. 5a m.fl. Ejendomsskyld 390.000. Grundskyld 185.700. Areal 26,2 ha. Al jorden er bortforpagtet. Der er 1 traktor.

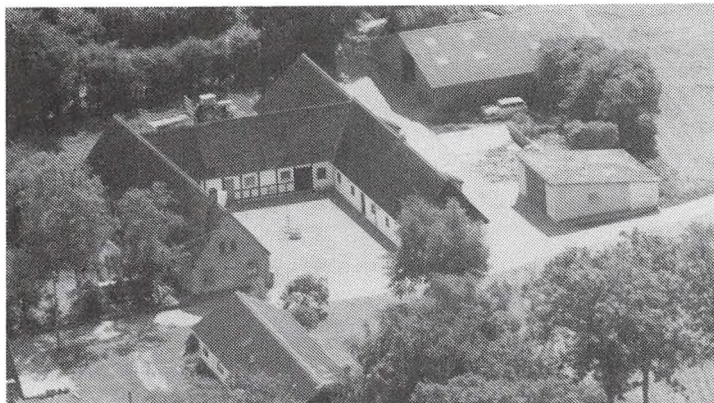

RINGVEJEN 25, "REBERGÅRD",  
8305 SAMSDØ.

BENT LIHOLM, gårdejer, født d. 12.02.1932, søn af Dorthea og Michael Liholm, gift d. 27.07.1957 med Kirsten Andersen, født d. 04.07.1937, datter af Anna og Nicholas Andersen. Ægteparret har børnene: Jens Erik, født d. 20.01.1958, Ingelise, født d. 15. 01.1960 og Michael, født d. 12. 11.1964. B.L. overtog gården, der har

været i slægtens eje i 2 generationer, d. 01.07.1969 efter N. Andersen.

Matr.nr. 7a m.fl. Ejendomsskyld 751.000. Areal 19,2 ha.

Stuehuset er opført i 1871, men moderniseret i 1917, svinestalde er opført i 1972, maskinhus i 1977 og værksted i 1980. Besætningen er på 20 årssøer og der sælges ca. 350 grise om året. Afgrøderne består af kartofler, asier, rødbeder, byg, rug og hvede. Der er 3 traktorer, kartoffeloptager og markvandingsanlæg. Kornet sælges direkte i høst og der benyttes delvis fremmed arbejdskraft.

RINGVEJEN 27, 8305 SAMSDØ.

EJVIND RASMUSSEN, gårdejer, født d. 01.09.1943, søn af Esther og Åge Rasmussen, gift d. 02.11.1968 med Maren Frandsen, født d. 24.08.1949, datter af Åse og Knud Frandsen.

E.R. overtog gården d. 01.06.1968 efter Hans Søren Thunbo.

Matr.nr. 2a m.fl. Ejendomsskyld 810.000. Grundskyld 185.000.

Areal 18,3 ha., heraf tilkøbt 2 ha. Der er forpagtet ca. 50 ha.

Bygningerne er genopført i 1898 efter brand og er løbende restaureret, maskinhus er opført i 1972, hønsehus i 1974, svinestald i 1976 og maskinhus i 1979. Besætningen er på 32 årssøer med en leverance på ca. 500 svin om året. Afgrøderne består af asier, rødbeder, tidlige kartofler, rug, byg, hvede og raps. Der er 3 traktorer, 1 mejetærsker, automatisk kartoffellægger og kartoffeloptager, markvandingsanlæg og genvindingsanlæg for varme fra svinestald. Kornet sælges i høst og der bruges maskinstation til optagning af rødbeder. I kartoffel- og asiehøsten benyttes fremmed arbejdskraft. E.R. har været på Boring Højskole og Vejby Landbrugsskole.

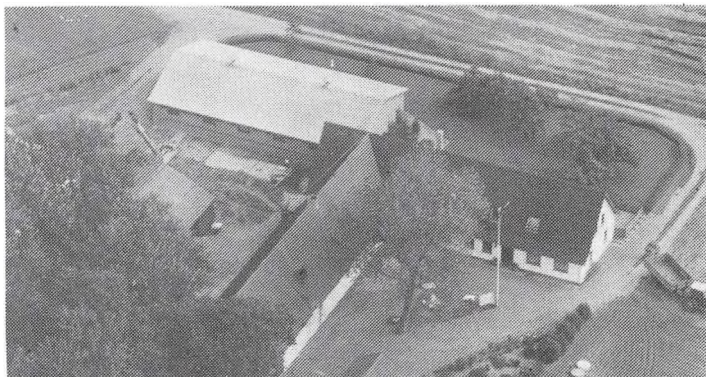

SANNHOLM 6, 8305 SAMSDØ.

FREDE BUHR, gårdejer, født d. 05.12.1931, søn af Margrethe og Jens Buhr, gift d. 04.06.1960 med Mary Larsen, født d. 28.05.1933, datter af Ellen og Viktor Larsen.

F.B. overtog gården, der har været i slægtens eje i 2 generationer, d. 01.05.1960 efter sine forældre.

Matr. nr. 3l. Ejendomsskyld 460.000. Grundskyld 81.200. Areal 6,1 ha. og der er forpagtet 13,9 ha.

Stuehus og kostald er opført i 1924 og er tilbygget i 1930, hønsehus er opført i 1948 og maskinhuset i 1976. Besætningen er på 4 ammekøer + opdræt. Afgrøderne består af vårbyg, vinterrug, vinterbyg, hvede og vinterraps. Der er 1 traktor og 1 mejetærsker på gården, og kornet opbevares på Foderstofften. Der benyttes maskinstation.

SELSINGGAARDE 2, "SELSINGGÅRD", 8305 SAMSDØ.

ARNE KREMMER JENSEN, gårdejer, født d. 05.11.1942, søn af Anna og Hermann Jensen, gift d. 17.03.1968 med Anne Grethe T. Sørensen, født d. 21.06.1946, datter af Else og Anker Sørensen.

A.K.J. har eget maskinstation som drives i fællesskab med broderen Jens Kremmer Jensen. Han overtog gården, der har været i familiens eje i 3 generationer, d. 01.09.1973 efter sine forældre.

Matr.nr. 1a m.fl. Ejendomsskyld 2.100.000. Areal 38 ha., heraf tilkøbt 15 ha. Der er forpagtet 14 ha.

Bygningerne er opført før 1900, siden 1973 er stuehuset restaureret løbende, der er opført maskinhuse i 1976 og i 1985. Driftsformen er planteavl, og afgrøderne består af raps og hvede. Der er 20 traktorer, 8 mejetærskere, majshøster, tågesprøjte, Big Ballepresser, grenklipper og slamsuger på gården, desuden forefindes planlager til korn. Der er ansat 24 medarbejdere, til både entreprenørarbejde og maskinstation.



SELSINGGAARDE 8, 8305 SAMSØ.

KNUD JENSEN, gårdejer, født d. 26.07.1948, søn af Dagny og Kaj Jensen, gift d. 05.06.1971 med Inger Margrethe Holm, født d. 12.06.1948, datter af Helga og Søren Holm.

I.M.H. er kontorassistent.

K.J. er murer og vurderingsformand. Han overtog gården, der har været i slægtens eje i 3 generationer,

i vinteren 1978 efter Helga Holm.

Matr.nr. 4e. Ejendomsskyld 410.00. Grundskyld 56.000.

Stuehuset er opført i 1882 og moderniseret i 1979. Ud over denne ejendom ejes og drives Selsinggårde 10.

SELSINGGAARDE 10, 8305 SAMSØ.

KNUD JENSEN, gårdejer og murer, omtaleses under Selsinggaard 8.

Matr.nr. 4b. Ejendomsskyld 500.000. Grundskyld 142.500. Areal 8,6 ha.

Besætningen er på 12 stk. fedekvæg. Afgrøderne består af raps, hvede og byg. Der er 1 traktor på gården. Man benytter maskinstation i høsten og kornet sælges direkte fra mark. Denne ejendom blev overtaget i 1988 efter Helga Holm.

SELSINGGAARDE 15, "ENGDAL", 8305 SAMSØ.

MOGENS HJULMAND, gårdejer, født d. 04.07.1926, søn af Laura og Rasmus Hjulmand, gift d. 07.05.1955 med Grethe Sandballe, født d. 04.10.1932, datter af Mette og Morten Sandballe. Der er 1 datter i ægteskabet: Gitte Charlotte, født d. 08.02.1959. M.H. overtog gården, der har været i slægtens eje i 2 generationer, d. 01.12.1967 efter sine forældre.



Matr.nr. 3a m.fl. Ejendomsskyld 620.000. Grundskyld 211.900. Areal 16 ha., heraf tilkøbt 4 ha., af arealet er der 0,5 ha. eng.

Stuehuset er opført i 1850, lade og svinestald 1950-1960, svinehus i 1969 og maskinhus i 1935. Besætningen er på 12 årssøer + opdræt, der opfedes ca. 250 fedesvin om året. Afgrøderne består af raps, hvede, vårbyg og tidlige kartofler. Der er 1 traktor, markvandingsanlæg, korntrøring og siloer til byg, resten af kornet sælges i høst. Der benyttes lidt maskinstation. M.H. ejer og driver desuden naboejendommen Selsinggaard 17.

SILDEBALLE 2, "GRØNNEBJERG GÅRD", 8305 SAMSØ.

EJNER BAGER, gårdejer, født d. 20.01.1956, søn af Ellen og Bent Bager, gift d. 28.02.1981 med Lene Alexandersen, født d. 17.11.1956, datter af Karen og Arne

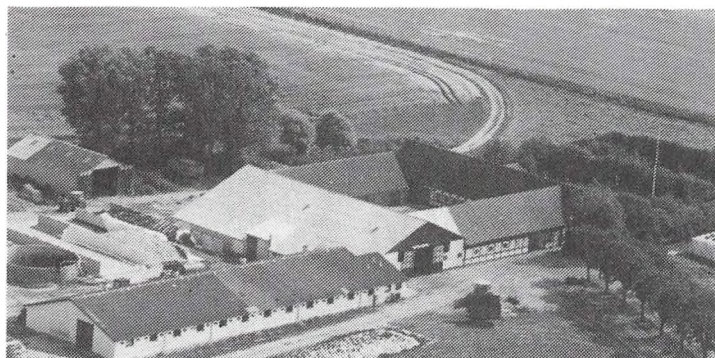

Alexandersen.

Ejner Bage er formand for Mejerikredsen på Samsø og er bestyrelsesmedlem for DLG og regnskabskredsen. Han overtog gården d. 15.06.1982 efter Mogens Poulsen.

Matr.nr. 13a m.fl. Ejendomsskyld 1.899.981. Grundskyld 503.400. Areal 44,5 ha., heraf tilkøbt 14,5 ha. Der er forpagtet 56,1 ha. samt 22,2 ha. vedvarende græs.

Stuehuset er opført i 1857, kostald i 1975 og maskinhus i 1983. Besætningen er på 66 malkekøer + opdræt, og der må leveres 519.000 kg mælk om året. Afgrøderne består af roer, majs, raps, hvede, vinter- og vårbyg samt græs. Der er 4 traktorer, grundforbedringsmaskine og fintsnitter, 2 gylletanke og køresiloer for ensilage, opført i 1989 og rørmalkningsanlæg. Kornet sælges i høst og der er ansat 2 medhjælpere på gården.

**SILDEBALLE 3, 8305 SAMSO.**

HOLGER RASMUSSEN, beskrives under Langemarksvej 17.

H.M. overtog denne ejendom den 01.10.1983 fra sin farbror Åse og Frede Rasmussen, som stadig bor på ejendommen.

Areal 15 ha.

Stuehuset er opført i 1800-tallet. Gården drives med planteavl, sammen med Langeemarksvej 17.

**SILDEBALLE 8, "KLEJSTRUPGÅRD", 8305 SAMSO.**

PER JENSEN, gårdejer, født d. 22.07.1937, søn af Åse og Søren Jensen, gift d. 02.12.1967 med Elsebeth Øster Jensen, født d. 23.11.1941, datter af Anna Øster og Morten Snedker Jensen.

P.J. overtog gården, der har været i slægtens eje i 2 generationer, d. 01.05.1972 efter sine forældre.

Matr.nr. 17a og 15l. Ejendomsskyld 1.550.000. Areal 30,1 ha., heraf tilkøbt 13,4 ha. Stuehuset er opført i 1848, svinestald i 1920, svinehus i 1964 og 1976 og lade i 1978. Besætningen er på 95 årssøer, der sælges ca. 1.900 smågrise og resten opfedes. Afgrøderne består af kartofler, asier, raps, hvede og byg. Der er 3 traktorer og kartoffeloptager, markvandingsanlæg og kornsilo. Man benytter lidt maskinstation i høst.

**SILDEBALLE 12, "LUNDSGÅRD", BESSER, 8305 SAMSO.**

PREBEN VARBERG MORTENSEN, gårdejer, født d. 01.07.1946, søn af Marie og Villy Mortensen, gift d. 06.01.1968 med Bente Nielsen, født d. 08.03.1951, datter af Marie og Knud Nielsen. Ægteparret har børnene: Steen, født d. 20.10.1967, Kent, født d. 20.08.1972, Mike, født d. 11.10.1978 og Rene, født d. 03.10.1983.

P.V.M. overtog gården, der har været i slægtens eje i 3 generationer, d. 01.10.1969 efter svigerforældrene. Matr.nr. 7b m.fl. Ejendomsskyld 1.210.000. Grundskyld 440.600. Areal 32 ha., heraf tilkøbt 4,5 ha.

Stuehuset er opført i 1940, kostald opført i 1939 og moderniseret i 1970, maskinhus og garage er opført i 1985. Besætningen er på 54 malkekøer + opdræt og der må leveres 220.000 kg. mælk om året. Afgrøden består af ærter, hvede, raps, byg roer og græs. Der er 3 traktorer og roeoptager, gylletank fra 1987, plansiloer for ensilage og rørmalkningsanlæg. Kornet sælges direkte fra mark.





Preben Varberg Mortensen ejer og driver desuden "Klejstrupsminde", Sildeballe 7.

Matr.nr. 5k. Ejendomsskyld 430.000. Grundskyld 75.400. Areal 5,5 ha.

SILDEBALLE 22, "STÅLHØJGÅRD", 8305 SILDEBALLE.

JENS SØREN JENSEN, gårdejer, født d. 29.03.1944, søn af Alfine og Harald Jensen, gift d. 03.06.1963 med Solveig Kirstine Rasmussen, født d. 26.12.1944, datter af Astrid og Morten Rasmussen. Ægteparret har børnene: Jagne, født d. 15.01.1972 og Lars, født d. 10.11.1974.

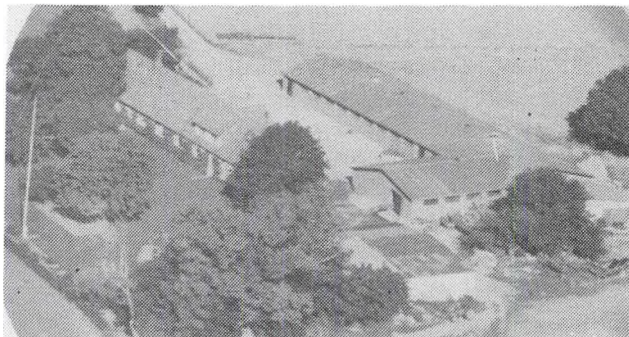

J.S.J. overtog gården, der har været i slægtens eje i 2 generationer, d. 01.03.1969 efter Morten Rasmussen.

Matr.nr. 18a m.fl. Ejendomsskyld 1.600.000. Grundskyld 571.600. Areal 42 ha., heraf tilkøbt 21 ha. Der er forpagtet 17 ha.

Stuehuset er opført i 1800-tallet, stald og udbygninger i 1966, efter en brand, og lader i henholdsvis 1974 og 1980. Besætningen er 1 hest. Driftsformen er planteavl med afgrøder af løg, asier, rødbeder, græsfrø, raps, hvede, byg og kartofler. Der er 4 traktorer, 1 mejetærsker, løgoptager, løglæsser, kartoffelsætter, kartoffeloptager og special såmaskine, markvandingsmaskine, plantørring for korn, løgpakkeri og løgtørreri. Der er ansat 2 heltids og 1 halvtids medhjælper på gården.

SILDEBALLE 32-34, 8305 SAMSE.

INGA WOLFF MORTENSEN, gårdejer, født d. 18.09.1939, datter af Magda og Anders Madsen, gift d. 27.03.1960 med Jens Arne Klejs Mortensen, født d. 28.02.1930, død 23.03.1986, søn af Karen og Morten Mortensen. Ægteparret har børnene: Anders, født d. 13.05.1962 og Ole, født d. 02.01.1966.

I.W.M. er køkkenassistent på Samsø Efterskole og i bestyrelsen for borgerforeningen. J.A.K.M. overtog gården, der har været i slægtens eje i 5 generationer, i marts 1959, efter forældene.

Matr.nr. 7i m.fl. Areal 10 ha. Der er bortforpagtet 4,5 ha.

Stuehuset er opført i 1800-tallet, stalde i 1945 og 1960 og svinestald i 1978. Besætningen er fedesvin og der leveres ca. 1.000 grise om året. Afgrøden består af raps og hvede. Der er 1 traktor, ajlebeholder og automatisk fodringsanlæg til svin. Der benyttes maskinstation til markarbejdet og kornet sælges i høst.



SILDEBALLE 35, "HOLMEGÅRD", BESSER, 8305 SAMSE.

AAGE MADSEN, gårdejer, født d. 19.02.1952, søn af Helga og Ole Madsen, gift d. 22.05.1982 med Inge Hviid Christensen, født d. 18.11.1952, datter af Anna og Hans Hviid Christensen. Ægteparret har børnene: Thomas, født d. 13.04.1980, Morten, født 17.09.1984 og Line, født d. 20.09.1988.



I.H.C. er sygeplejerske.

Aa.M. overtog gården d. 01.11.1986 efter Minna Sørensen.

Matr.nr. 10a m.fl. Ejendomsskyld 1.626.000. Grundskyld 612.500. Areal 46,9 ha., af arealet er 3,6 ha. øen "Brokold".

Stuehus, lade og gamle længer er opført i 1910, staklade i 1930 og maskinhus i 1978. Driftsformen er planteavl med afgrøder af jordbær, løg, kartofler, hvidkløver, hvede, byg, solbær og ærter. Der er 3 traktorer, 1 mejetærsker, løgoptager, løglæsser, kartoffelsætter, kartoffeloptager og plantemaskine, markvandingsmaskine, planlager for korn og halmfyr fra 1986. Der er ansat 1 medhjælper. Aa.M. driver gården som I/S Brdr. Madsen sammen med broderen Henning Madsen, Tværvej 4.



SKOLEBAKKEVEJ 21 "EGEBJEG-GÅRD", BRUNDBY, 8305 SAMSO. HANS PETER CLEMMENSEN, gårdejer, født d. 12.05.1941, søn af Kristine og Mikkel Clemmensen, Nordby, gift d. 02.04.1983 med Ellen Kolby Jensen, født d. 12.02. 1947, datter af Sigrid og Jens Chr. Kolby Jensen, Sannholm. E.K.J. er kontorassistent. H.P.C. er formand for Brundby Borgerforening og medlem af

repræsentantskabet for K/S Samsø Farm. Han overtog gården d. 01.08.1986 fra Martin Hansen.

Matr.nr. 9a. Ejendomsskyld 1.550.000. Grundskyld 643.100. Areal 36,1 ha., heraf tilkøbt 7,7 ha.

Gården er en firlænget gård som oprindeligt er opført i 1862, og som siden er gen-nemrestaureret og moderniseret, sidst i 1987, desuden er opført maskinhus og hønsehus i 1951, svinestald og lade i 1953. Indergården er i bindingsværk og alle ydermure er opført i gule sten, i forbindelse med restaureringen. Gården drives med slagtesving og med planteavl, bestående af raps, hvede og byg. Der er 2 traktorer, gylletank og kornsilo.

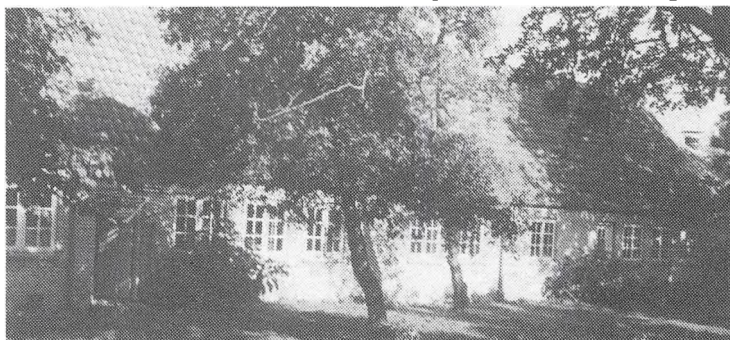

SKOLEBAKKEVEJ 27, "GAMMEL FÆRGEGAARD", 8305 SAMSO.

DORTHEA LADEFOGED, født d. 09.08.1927, datter Elias Eliassen, gift d. 19.05.1956 med Hans Ladefoged, født d. 20.02.1926, søn af Troels Ladefoged.

H.L. overtog gården i 1962 fra sin far. Gården har været i slægtens eje siden 1500-tallet.

Matr.nr. 11a. Ejendomsskyld 880.000. Grundskyld 271.700. Areal 16,7 ha. Der er forpagtet 16,7 ha.

Stuehuset er opført i 1915 og udbygningerne i 1933. Salgsafgrøden er roer. Der er 1 traktor. Sønnen Troels Ladefoged er ejer af D.L.s fødehjem, Østervej 17.

SKOLEGADE 3, 8305 SAMSO.

FRANK CHRISTENSEN, gårdejer, født d. 13.04.1957, søn af Johanna og Orla Christensen, samlever med Tina Nielsen, født d. 30.04.1964, datter af Jonna og Jørgen Neilsen.

T.N. har arbejde som ferieafløser på arbejdsformidlingen i Tranebjerg.

F.C. overtog gården, der har været i slægtens eje i 3 generationer, i juni 1983 efter sine forældre.

Matr.nr. 1ac mf.l. Ejendomsskyld 670.000. Grundskyld 149.700. Areal 10 ha. Der er forpagtet 4 ha. Gården er opført i 1777.

Gården drives sammen med "Mosegården", Alstrup 4, Alstrup, driftsformen er planteavl. "Mosegården" beboes af F.C.'s mor, Johanna Christensen, og mormoderen Agnes Mikkelsen.

#### SKOTTENSBJERG 8, 8305 SAMSO.

ARNE LARSEN, gårdejer, født d. 04.12.1925, søn af Johanne og Hans Larsen, gift d. 20.05.1950 med Lilly Tove Nielsen, født d. 04.02.1930, datter af Olivia og Hans Nielsen. Ægteparret har børnene: Mogens, født d. 30.05.1954 og Hanne, født d. 14.12.1956. A.L. overtog gården, der har været i slægtens eje i 2 generationer, d. 11.06.1971 efter sine forældre, som har bygget gården.

Matr.nr. 4b m.fl. Ejendomsskyld 730.000. Grundskyld 244.200. Areal 18 ha., heraf tilkøbt 13 ha., der er 1 ha. mose.

Stuehus og stald er opført i 1921, ny stald i 1971 og maskinhus i 1978. Besætningen består af 4 ammekøer + opdræt samt 6 årssøer, der leveres ca. 100 fedesvin om året. Afgrøderne er vinterraps, hvede, byg, græs og roer. Der er 2 traktorer, ajlebeholder og kornmagasin. Man benytter husbond afløser.

A.L. var i 1946 på Høng Husmandsskole.

#### SKÆGSHOLM 15, "BAKKELY", 8305 SAMSO.

BENT SNEDKER, gårdejer, født d. 10.07.1927, søn af Margrethe og Alfred Snedker, gift d. 28.12.1951 med Krista Schultz, født d. 22.10.1923, datter af Sofie og Alfred Schultz. Ægteparret har børnene: Poul, født d. 02.12.1952, Bente, født d. 06.04.1954, Gert, født d. 16.08.1956 og Preben, født d. 01.07.1958.

B.S. overtog gården i oktober 1951 efter Chr. Nielsen, Nordby.

Matr.nr. 9a m.fl. Areal 37,2 ha., heraf tilkøbt 16,7 ha., der er 1,5 ha. plantage og der er forpagtet 2 ha.

Stuehuset er opført i 1904, stald i 1906 og svinestald i 1969. Besætningen er på 17 malkekøer + opdræt og der må leveres 114.900 kg mælk om året, desuden opfedes ca. 1.000 fedesvin årligt. Afgrøderne består af byg, hvede, rug, raps, græs og roer. Der er 2 traktorer og 1 mejetærsker, markstak for ensilage og spandemalkning. Kornet sælges i høsten. B.S. ejer desuden Skægsholm 17.

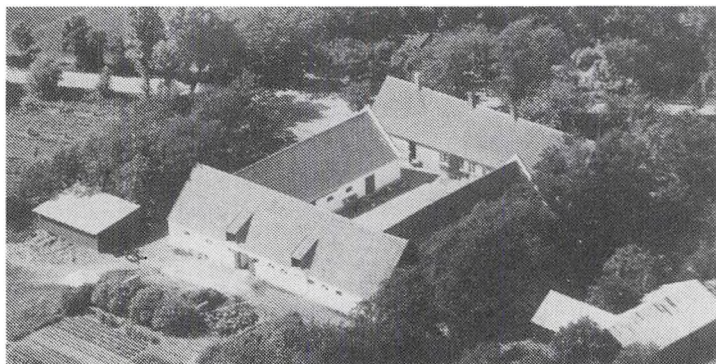

#### SMEDESTRÆDE 2, "TOFTEBJERG-GÅRD", TOFTEBJERG, 8305 SAMSO.

AAGE VESTERGAARD KRISTENSEN, gårdejer, født d. 11.03.1928, søn af Kristiane og Kristian Kristensen, gift i 1953 med Margrethe Brandt, født d. 28.08.1930, datter af Marie og Frederik Brandt.

Aa.V.K. overtpg slægtsgården i 1965 efter M.B.'s moster.

Matr.nr. 7a m.fl. Ejendomsskyld 820.000. Areal 13,2 ha. Der er forpagtet 7,2 ha. fra "Elmely", Bisgaard Mark 18, som er M.B.'s fødehjem.

Bygningerne er opført i 1898. Afgrøderne består af hvede, byg og raps. Der er 1 traktor samt ajlebeholder. Man benytter maskinstation på gården.



#### SMEDESTRÆDE 15, TOFTEBJERG, 8305 SAMSO.

KRISTIAN BRANDT LADEFOGED, gårdejer, født d. 30.03.1934, søn af Frederikke og Hans Julius Ladefoged, gift d. 22.07.1961 med Karen Marie Madsen, født d. 12.07.1943, datter af Nora og Charles Madsen.

K.B.L. overtog gården i 1981 efter Martin Holm.

Matr.nr. 11. Ejendomsskyld 940.000. Grundskyld 221.000. Areal 13 ha., heraf 1,1 ha. eng.

Bygningerne er opført i 1951. Afgrøden består af suktermajs, løg og persille. Der er 2 traktorer og eenkornssåmaskine, markvandingsanlæg og køleanlæg. Man benytter fremmed arbejdskraft på gården.

K.B.L. ejer desuden ejendommen Alstrupvej 14. Ejendomsskyld 440.000. Grundskyld 97.400. Areal 16 tdr. land. Sønnen, Henrik Ladefoged, født i 1961, har overtaget bygningerne og jorden drives sammen med Smedestæde 15.

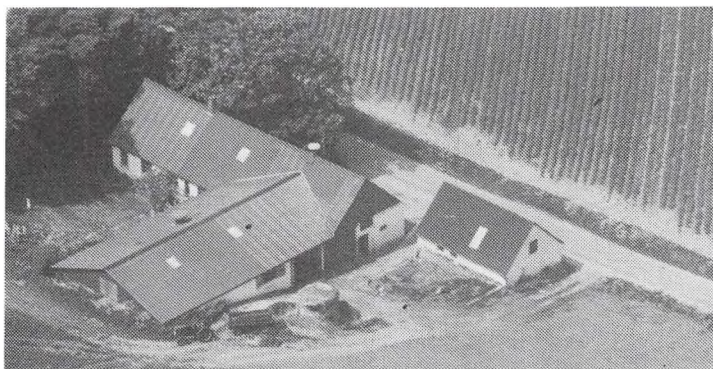

STAUNS 2, 8305 SAMSO.

JENS SNEDKER, gårdejer, født d. 25.03.1928, søn af Barbara og Kristian Snedker.

J.S. overtog slægtsgården i 1963 efter sine forældre.

Matr.nr. 1g m.fl. Ejendomsskyld 410.000. Grundskyld 122.000.

Areal 10,7 ha.

Bygningerne er opført i 1910 og kostald i 1979. Besætningen består af R.D.M. malkekøer + op-

dræt. Der er 2 traktorer, æblebeholder. Kornet opbevares på foderstofforretningen. Man benytter maskinstation på gården.

STAUNS 3, 8305 SAMSO.

INGRID MARGRETHE VESTERGAARD HOLM, gårdejer, født d. 30.03.1935, datter af Maja og Svend Vestergaard, gift d. 15.11.1956 med Vagn Holm, født d. 22.05.1927, død d. 27.02.1985, søn af Kristine og Jakob Holm. V.H. overtog slægtsgården i 1954 efter forældrene.

Matr.nr. 3a m.fl. Areal 83 ha.

Bygningerne er opført i 1935 og svinehus og garage i 1960-61.

I 1985 overtog I.M.V.H. sine forældres gård, Stauns 11. Jordene er bortforpagtet.

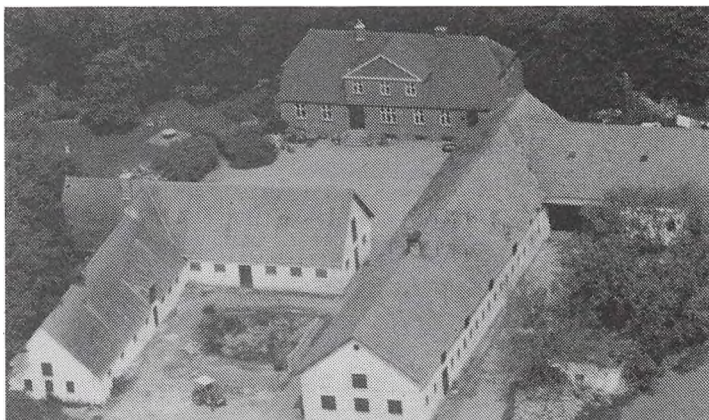

STAUNS 19, "LANGAGERGÅRD", 8305 SAMSO.

JØRGEN KLEJS JØRGENSEN, gårdejer, født d. 17.05.1944, søn af Helga og Jens Klejs Jørgensen, gift d. 06.01.1978 med Jette Buchardt Jørgensen, født d. 26.07.1950, datter af Alice og Tido Buchardt Jørgensen.

J.K.J. er post. Han overtog gården d. 01.09.1989 efter Gurli og Randi.

Matr.nr. 4a m.fl. Ejendomsskyld 980.000. Areal 34 ha., heraf 6,6 ha. skov, eng og plantage.

Bygningerne er opført i 1932. Besætningen består af 42 Herefordkøer. Afgrøderne er hvede, rug og raps. Der er 1 traktor, kartoffeloptager og kornloft.

STAUNSVEJ 4, "LILLE VARBJERG", 8305 SAMSO.

SØRN HOLM NIELSEN, gårdejer, født d. 27.03.1927, søn af Barbara og Niels Holm Nielsen, gift i 1965 med Bodil Jensen, født d. 28.03.1942, datter af Martha og Søren Jensen. S.H.N. overtog slægtsgården i 1968 efter sine forældre.

Matr.nr. 6d. Ejendomsskyld 400.000. Grundskyld 85.000. Areal 9,5 ha.

Bygningerne er opført i 1902 og drivhuset i 1972. Afgrøderne er porrer, selleri, blomkål og drivhus blomster. Der er 2 traktorer, blomkålsmaskine, pottmaskine og rullebord i drivhus samt markvandingsanlæg på gården. Man benytter fremmed arbejdskraft.



STAUNSVÆJ 5, "HOLMELUND",  
8305 SAMSDØ.

SVEND HOLM KNUDSEN, gård-ejer, født d. 08.09.1941, søn af Bodil og Viggo Holm Knudsen, gift d. 24.03.1966 med Ingeborg Jensen, født d. 24.03.1945, datter af Ritta og Karl Jensen. Ægteparret har børnene: Randi, født d. 01.05.1971, Torben, født d. 16.02.1976 og Anja Maria, født d. 22.09.1981.

S.H.K. overtog slægtsgården d. 01.07.1976 efter sine forældre.

Matr.nr. 22 m.fl. Ejendomsskyld 450.000. Grundskyld 180.000. Areal 15,2 ha.

Bygningerne er opført i 1905. Der er 2 traktorer, ajlebeholder, kornsilo og træfyr. Jorden har siden 01.12.1989 været bortforpagtet.

STEENSBJERGVEJ 2, "LADEFOGEDSMINDE", 8305 SAMSDØ.

ANDERS ØSTER JENSEN, gårdejer, født d. 24.07.1946, søn af Anna Mette Øster og Morten Snedker Jensen, gift d. 28.09.1975, med Karin Lilla Kjøller Hansen, født d. 02.06.1950, datter af Margrethe Kjøller og Egon H. Hansen.

A.Ø.J. er smed. Han overtog gården d. 01.07.1986 efter Chr. Ladefoged.

Matr.nr. 15a. Ejendomsskyld 370.000. Grundskyld 61.800. Areal 1,8 ha. Der er forpagtet 4,4 ha.

Bygningerne er opført i 1880, i 1990 er der ombygget en længe til klimastald til 200 grise. Besætningen består af 25 årssøer og der sælges 550-600 smågrise om året, desuden er der 1 ko og 1 kalv. Afgrøden er byg, hvede og raps. Der er 3 traktorer og 1 mejetærsker, siloer for opbevaring af korn og foderblandingsanlæg.

STENSBJERGVEJ 7, "HAVTOFTEGÅRD", 8305 SAMSDØ.

SVEND SPÅTH SØRENSEN, gårdejer, født d. 09.06.1930, søn af Ingrid og Andreas Sørensen, gift d. 08.04.1956 med Inga Hansen, født d. 10.07.1934, datter af Anna Marie og Viggo Hansen.

S.S.S. overtog gården d. 01.12.1970 efter Kristian Sjørlev.

Matr.nr. 16a. Ejendomsskyld 2.950.000. Grundskyld 559.000. Areal 42,3 ha., heraf tilkøbt 10 ha.

Stuehuset er opført i 1900, gamle stalde i 1934 og nye svinestalde, maskinhus, halm-lade, sostald og fedestald i 1978. Besætningen består af 150 årssøer og der leveres ca. 2.400 fedesvin om året, desuden sælges ca. 600 smågrise. Afgrøden er byg, hvede, raps og vårbyg. Der er 3 traktorer og 1 mejetærsker, gylletank fra 1979 og automatisk fodringsanlæg. Kornet sælges direkte fra marken. Der er ansat en bestyrer på gården samt 1 fast medhjælper.

STENSKOV 22, 8305 SAMSDØ.

BJARNE ANDERSEN, gårdejer, født d. 07.11.1943, søn af Sigrid og Georg A. Andersen, samlever med Else Marie Skøtt, født d. 16.05.1957, datter af Åse og Harald Skøtt. Parret har børnene: Ebbe, født d. 22.03.1986 og Trine, født d. 02.03.1988. E.M.S. er apoteksassistent.

B.A. er tømrer og i bestyrelsen for Skytteforeningen. Han overtog gården, der har været i slægtens eje i 4 generationer, d. 01.09.1974 efter forældrene.

Matr.nr. 27a m.fl. Ejendomsskyld 510.000. Grundskyld 336.700. Areal 5,5 ha., heraf 1,5 ha. strandeng. Al jorden er bortforpagtet.

Stuehuset er opført i 1988-89 og værksted i 1980. Der er 1 traktor og træfyr på gården.

E.M.S overtog i 1980 sine forældres gård, Stenskov 9. Matr.nr. 9a m.fl. Ejendoms-skyld 660.000. Grundskyld 146.500. Areal 12,2 ha., jorden er bortforpagtet og huset udlejet.

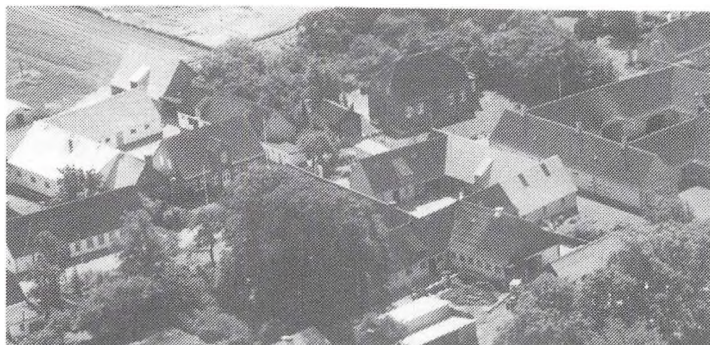

STOREGADE 31, 8305 SAMSDØ.  
BENT BAGER, gårdejer, født d. 21.08.1926, søn af Anna Louise og Rasmus Ejnar Bager, gift d. 27.11.1951 med Ellen Holm, født d. 10.02.1927, datter af Maja og Michael Holm. Ægteparret har børnene: Michael, født d. 12.05.1952, Ejner, født d. 20.01.1956, Arne, født d. 08.09.1958 og Maja, født d. 28.04.1963.

B.B. overtog gården, der har

været i slægtens eje siden 1890, d. 01.06.1965 efter Maja Holm.

Matr.nr. 52a. Ejendomsskyld 950.000. Grundskyld 312.000. Areal 22,2 ha., heraf tilkøbt 6 ha. Der er bortforpagtet 13 ha. til en søn.

Stuehuset er opført i 1916, og svinehus er restaureret i 1965. Besætningen består af 10 årssøer og der leveres ca. 140-150 fedesvin om året. Afgrøderne er kartofler, jordbær, hvede, løg og græs. Der er 1 traktor og kartoffeloptager og markvandingsanlæg. Datteren Maja har forpagtet bygningerne til svin.

STOREGADE 32, 8305 SAMSDØ.  
OLE MØLLER VESTERGAARD, gårdejer, født d. 20.09.1942, søn af Helga og Karl Møller Vestergaard, gift d. 26.06.1982 med Solveig Larsen, født d. 11.04.1949, datter af Edel og Hans Larsen. Ægteparret har sønnen Hans Henrik, født d. 01.04.1984. O.M.V. overtog gården, der har været i slægtens eje i 5 generationer, d. 01.10.1975 efter sine forældre.

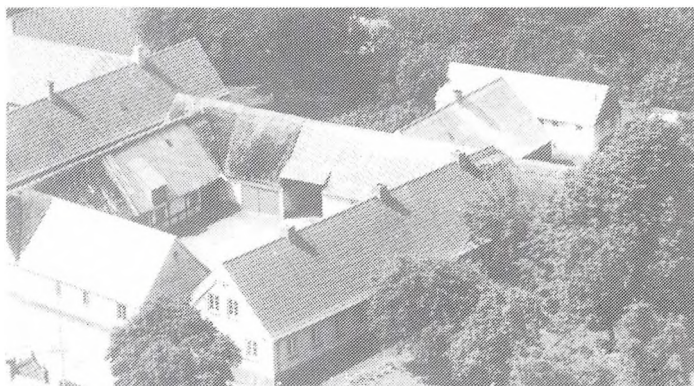

Matr.nr. 55a m.fl. Ejendomsskyld 950.000. Grundskyld 289.900. Areal 27 ha. Der er forpagtet 9,2 ha.

Stuehuset er opført i 1878, kostald i 1888 denne blev moderniseret i 1975. Besætningen består af 30 malkekøer + opdræt og der må leveres ca. 180.000 liter mælk om året. Afgrøderne er roer, vårbyg, græs og sletgræs. Der er 2 traktorer og 1 mejetærsker, genvindingsanlæg for varme fra køletanken og malkeanlæg. Kornet sælges direkte fra marken og der benyttes delvis maskinstation.

S.L. er gartner, og i 1982 blev der bygget et drivhus, tidligere blev der dyrket blomster, i dag er det tomater og agurker, afgrøden bliver solgt ved vejen.

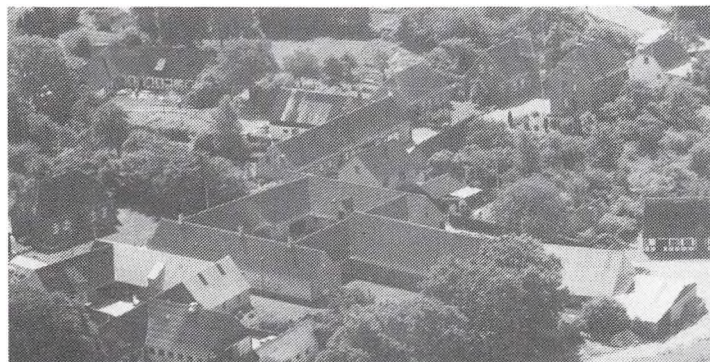

STOREGADE 34, PILLEMARKE, 8305 SAMSDØ.

MORTEN ALEXANDERSEN, gård-ejer, født d. 05.05.1961, søn af Karen og Arne Alexandersen, gift d. 09.06.1989 med Annette Thomsen, født d. 10.05.1961, datter af Betty og Henry Thomsen. A.T. er sygeplejerske.

M.A. overtog gården d. 01.08.1986 efter Gertrud og Jens Rasmussen.

Matr.nr. 54a m.fl. Ejendomsskyld

1.200.000. Areal 32 ha. Der er forpagtet 13 ha. Stuehus og stalde er opført i 1836. Besætningen består af 30 tyrekalve på stald og 4 ammekøer. Afgrøden er kartofler, jordbær, asier, rødbeder, rødløg, byg, raps og rug. Der er 3 traktorer, løgoptager, kartoffeloptager, automatisk kartoffellægger, og markvandingsanlæg. Kornet sælges

direkte fra marken. I sæsonen beskæftiges ca. 40-50 medhjælpere, og der er selvpluk af jordbær hvert år samt vejsalg.



STRANDSKOVEN 11, "LÅDDEN-BJEGGÅRD", 8305 SAMSØ.

BJARNE MANSTRUP, naturvejleder, født d. 11.09.1956, søn af Elisabeth og Henning Manstrup, gift d. 18.08.1984 med Mette Elisabeth Holst Kjærsgaard, født d. 11.03.1958, datter af Olga og Helge Kjærsgaard.

B.M. er i bestyrelsen for Naturfredningsforeningen og Turistforeningen. Han overtog gården d.

01.04.1990 fra Ellen og Benny Waidtløw.

Matr.nr. 6i. Ejendomsskyld 340.000. Grundskyld 66.000.

Stuehuset er opført i 1896, stald i 1939 og lade i 1950.

STRANDVEJEN 26, "STRANDLY".  
8305 SAMSØ.

JØRGEN JENSEN, født d. 14.03.1920, søn af Anna og P. Jensen, gift d. 06.01.1946 med Hanne Bertelsen, født 02.12.1919, datter af Ninna og Bertel Bertelsen. J.J. ovetog slægtsgården d. 01.01.1955 fra sin far.

Matr.nr. 28d. Areal 30 ha.

Stuehuset er opført i 1880 og avlsbygningerne i 1942. Gården drives med planteavl og kødkvæg af racen Herford. Der er 2 traktorer, 1 mejetærsker og kornsiloer.

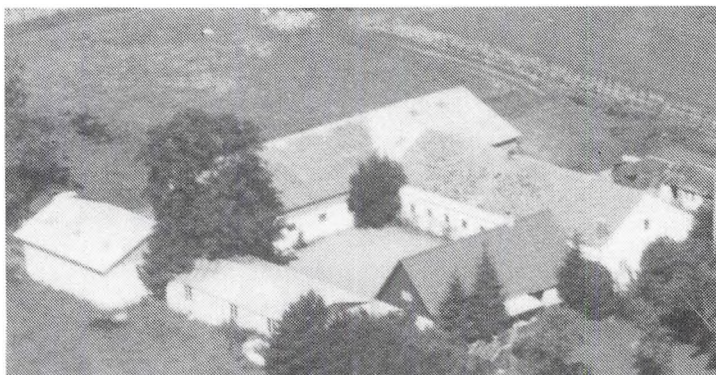

STRANDVEJEN 50, "OLTIDSMINDE", 8305 SAMSØ.

IB GYLLING, gårdejer, født d. 13.04.1936, søn af Marie og Svend Gylling, gift d. 29.06.1968 med Margit Klausen, født d. 09.08.1933, datter af Erna og Alfred Klausen.

I.G. overtog gården, der har været i slægtens eje i 3 generationer, d. 01.09.1967 efter sine forældre.

Matr.nr. 29e m.fl. Ejendomsskyld 670.000. Grundskyld 245.500. Areal 19,2 ha., heraf tilkøbt 11,1 ha., der er 1 ha. msoe, eng og skov.

Stuehus og stald er opført i 1906, stalden er tilbygget i 1954 og 1964. Afgrøderne består af vinterraps, vinterbyg, hvede og vårbyg. Der er 2 traktorer, 1 mejetærsker og oliefyr. Kornet sælges i høst, og man benytter lidt maskinstation på gården.

STRANDVEJEN 62, "HOLMEGÅRD", 8305 SAMSØ.

AAGE SCHJØDT JENSEN, gårdejer, født d. 09.01.1914, søn af Karen Margrethe og Peter Jørgen Jensen, gift d. 22.09.1939 med Agnes Johanne Andreasen, født d. 24.06.1913, datter af Mette og K. Andreasen. Ægteparret har børnene: Karen Marie, født d. 20.07.1940, Jørgen, født d. 27.06.1944 og Henning, født d. 02.08.1955.

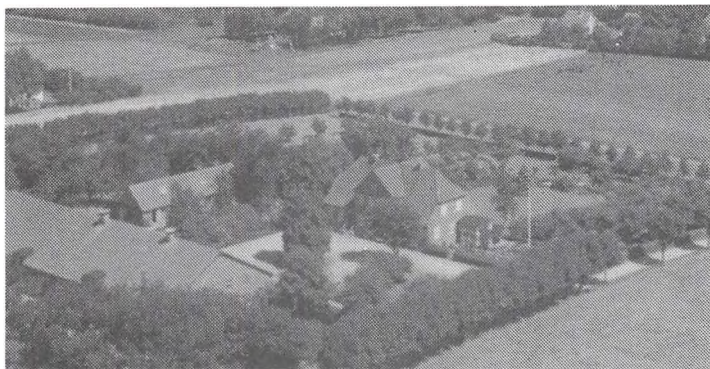

Aage S. Jensen overtog gården, der har været i slægtens eje i 2 generationer, d. 01.09.1959 efter sine forældre.

Matr.nr. 2a m.fl. Ejendomsskyld 1.430.000. Grundskyld 470.500. Areal 45 ha., heraf tilkøbt 10 ha. i 1990.

Stuehus og stalde er opført i 1930. Driftsformen er planteavl med afgrøder af rug, hvede, raps, byg og kartofler. Der er 3

traktorer, 1 mejetærsker, kartoffeloptager, markvandingsmaskine og planlager og silo for korn. Sønnen Jørgen hjælper til på gården og driver den sammen med sin egen der er beliggende Ballenvej 8.

SVANEVEJ 3, "MARIESMINDE", PILLEMARK, 8305 SAMSO.

RASMUS EJNER BAGER, gårdejer, født d. 06.05.1934, søn af Anna Louise og Rasmus Ejner Bager, gift d. 04.06.1959 med Elisabeth Øster Jørgensen, født d. 16.07.1935, datter af Jenny og Jens Øster Jørgensen.

E.B. er ansat på Tranebjerg Posthus. Ægteparret har børnene: Niels Henrik, født d. 14.11.1959 og Jens, født d. 17.12.1962.

R.E.B. overtog gården d. 01.02.1960 efter Holger Skøtt.

Matr.nr. 50a m.fl. Ejendomsskyld 2.150.000. Grundskyld 649.200. Areal 45 ha., heraf tilkøbt 37,5 ha., der er 1 ha. mose og eng og der er forpagtet 5,5 ha.

Stuehus og gl. staldbygninger er opført i 1848, fedestalde i 1971 og 1974 og maskinhus i 1976. Besætningen består af fedesvin med en levering til slagteriet på ca. 3.000 stk. om året. Afgrøderne er raps, hvede og byg. Der er 3 traktorer, 1 mejetærsker, 1 rendegraver og combi såmaskine, gylletank fra 1987, gastæt kornsilo fra 1978, fodringsanlæg og automatisk halmfyr. Der er fast 1 medhjælper, samt sønnen Niels Henrik, som hjælper til på gården.

R.E.B. eje og driver desuden Vestegade 2, Ørby, som han overtog d. 01.03.1982. Ejendomsskyld 1.350.000. Grundskyld 622.500. Matr.nr. 1b m.fl. Areal 45 ha.



SYGEHUSVEJ 35, "WOSHØJ", 8305 SAMSO.

JOHANNES MARIUS LARSEN, gårdejer, født d. 24.05.1918, søn af Mette Kirstine og Knud Peter Marius Larsen, gift d. 16.09.1948 med Rigmor Pedersen, født d. 30.08.1921, død 1988, datter af Åse og Ole Pedersen. Ægteparret har børnene: Morten, født d. 09.08.1952 og Hannelise, født d. 18.03.1958.

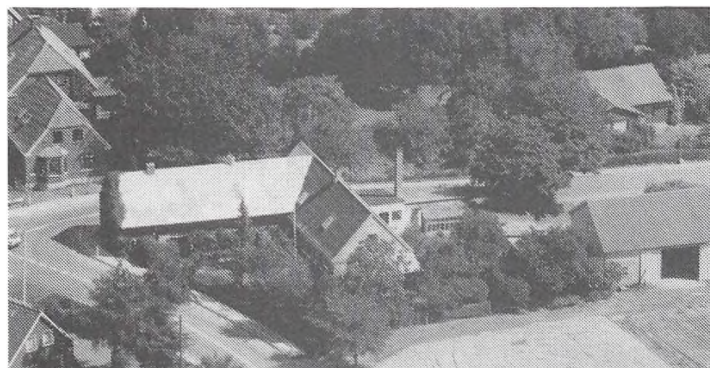

J.M.L. har været post i 32 år. J.M.L. overtog gården, der har været i slægtens eje i 2 generationer, d. 01.08.1968 efter sine forældre.

Matr.nr. 1t m.fl. Ejendomsskyld 531.160. Areal 8 ha. Jorden er bortforpagtet til sønnen Morten.

Stuehus og stald er opført i 1910 og laden i 1952. Der er 1 traktor og halmfyr på gården.

**SÆLVIG 4, "LYKKESTRUPGÅRD", 8305 SAMSE.**

CARSTEN BRUUN, gårdejer, født d. 24.11.1953, søn af Inga og Marinus Bruun, gift d. 15.02.1977 med Martine Reindel, født d. 22.11.1953.

C.B. er pantefoged og M.B. er sygehjælper.

C.R. overtog gården d. 01.05.1989 efter Ruth Jensen.

Matr.nr. 6d m.fl. Ejendomsskyld 1.100.000. Grundskyld 390.300. Areal 34 ha., heraf 2,8 ha. skov.

Bygningerne er opført i 1900-tallet, staldene er siden ombygget til løsdrift. Besætningen består af 35 moderdyr, 10 kvier og 25 kalve af racen Herford. Der er 2 traktorer, ajlebeholder og kornloft.

**SØHOLMVEJ 5, 8305 SAMSE.**

JØRGEN THORNGAARD, gårdejer, født d. 05.07.1945, søn af Minna og Christian Thorngaard, gift d. 06.12.1969 med Inge Skytt, født d. 24.05.1950, datter af Ebba og Rasmus Skytt.

J.T. er i bestyrelsen for Landboforeningen. Han overtog gården i 1979 efter Sigvard Holm Nielsen.

Matr.nr. 4e m.fl. Ejendomsskyld 880.000. Grundskyld 333.400. Areal 25,6 ha., heraf tilkøbt 17,2 ha.

Bygningerne er opført i 1922. Driftsformen er planteavl. Der er 1 traktor og malkeanlæg på gården. Kornet sælges i høst.

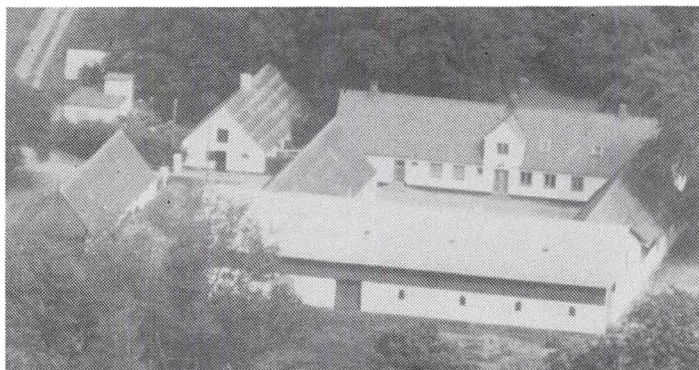

**SØHOLMVEJ 8, "SØHOLM", 8305 SAMSE.**

PALLE JENSEN, gårdejer, født d. 05.05.1943, søn af Kristine og Jens Jensen, gift d. 30.10.1966 med Tove Wolff Madsen, født d. 17.07.1946, datter af Magda og Anders Wolff Madsen. Ægteparret har børnene: Charlotte, født d. 19.01.1969 og Jens, født d. 19.06.1971.

P.J. overtog gården, der har været i slægtens eje i 2 generationer, d. 01.08.1967 efter sine forældre.

Matr.nr. 6a m.fl. Ejendomsskyld 1.600.000. Grundskyld 486.700. Areal 37 ha. Der er forpagtet 4 ha.

Stuehus, kostald, fedestald og lade er opført i 1863, løsdriftsstald i 1976 og maskinhus i 1977, og desuden er der en aftægtsbolig. Besætningen består af 32 malkekøer + opdræt og der må leveres 220.000 kg mælk om året. Afgrøden er roer, majs, byg, hvede, solbær og tidlige kartofler. Der er 3 traktorer og kartoffeloptager, markvandingsmaskine, plansiloanlæg for ensilage og træfyr. Kornet sælges i høst. Der benyttes løsmedhjælp. På gårdens jord er der et frøhul og vildtbeplantning.

**SØNDENBYSGYDE 8, NORDBY, 8305 SAMSE.**

LARS JOHNSEN THUNBO, gårdejer, født d. 23.01.1951, søn af Elsa og Peter Thunbo, gift d. 22.09.1973 med Else Andersen, født d. 24.08.1955, datter af Esther og Harry Andersen.

L.J.T. er i bestyrelsen for Nordby Jagtforening og er voldgiftsmand. Han overtog gården, der har været i slægtens eje i 5 generationer, i 1977 efter sine forældre.

Matr. nr. 8b m.fl. Ejendomsskyld 750.000. Grundskyld 126.400. Areal 9,9 ha. Der er forpagtet 36,8 ha.

Bygningerne er opført i 1942 og lade i 1980, stalden er ombygget i 1983-84. Besætningen består af 40 Jerseykvæg + opdræt. Der er 3 traktorer og ajlebeholder.

**SØNDERSTRÆDE 17, TOFTEBJERG, 8305 SAMSE.**

JØRGEN HOLM, gårdejer, født d. 10.01.1925, søn af Maren og Kristian Holm.

J.H. er i Onsbjerg Menighedsråd. Han overtog slægtsgården i 1957 efter sine forældre.



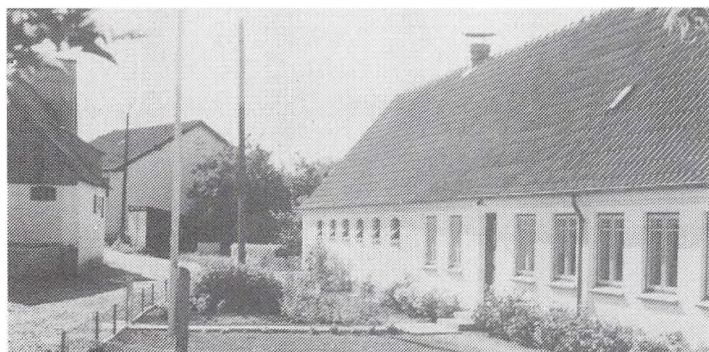

Matr.nr. 1o m.fl. Ejendomsskyld 630.000. Areal 13 ha., heraf tilkøbt 5 ha.

Sønderstræde 17's bygninger er opført ca 1870 og lade og svinstald 1961. Besætningen består af kødkvæg. Afgrøden er tidlige kartofler. Der er 2 traktorer, ajlebeholder, plansilo, kornloft og ensilageopbevaring.

#### SØTOFTE 3A, 8305 SAMSO.

PER VENDELBOE, lærer, født d. 25.06.1935, søn af Marie og Alf Vendelboe, gift d. 29.12.1956 med Irene Pedersen, født d. 29.04. 1935, datter af Edith og Ejner Pedersen, Mårup.

P.V. og I.V. er lærere på Tranebjerg Skole.

P.V. er uddannet på Blågårds Seminarium i 1956 og I.V. er uddannet på Vejle Småbørneseminarium i 1962.

Huset er selvbygget i 1968 og 1969.

Matr.nr. 1ie. Ejendomsskyld 620.000. Grundskyld 159.300. Areal 0,4 ha. Der er brændselsfyr og oliefyr på ejendommen.



#### TANDERUP HOVEDGADE 26, "NØRREGÅRD", 8305 SAMSO.

RASMUS SØREN MAHLER, gårdejer, født d. 31.03.1959, søn af Gertrud og Søren Mahler, gift d. 06.05.1989 med Lisbeth Brandt Ladefoged, født d. 10.11.1963, datter af Karen Marie og Kristian Ladefoged. Parret har sønnen Søren, født d. 01.06.1990.

L.B.M. er boghandlermedhjælper.

R.S.M. er i bestyrelsen for Trolleborg Fabrikken og i bestyrelsen for Landboforeningen. Han overtog gården, der har været i slægtens eje i 6 generationer, i 1984 efter sine forældre.

Matr.nr. 4a m.fl. Ejendomsskyld 2.100.000. Areal 70 ha. Der er forpagtet 25 ha.

Stuehuset er opført i 1870, lade, garage og kostald i 1926, fedestald i 1959, og kalvestald i 1965, alle gårdens bygnigner er ombygget til fedesvin i 1990, og stuehuset gennemgik restaurering i 1987. Besætningen består af fedesvin med en årsleverance på ca. 5.000 stk. Afgrøderne er raps, byg, hvede, rødbeder og asier. Der er 2 traktorer, 1 mejetærsker og slamsuger, gylletank fra 1975 og træfyr. Kornet sælges direkte i høst.

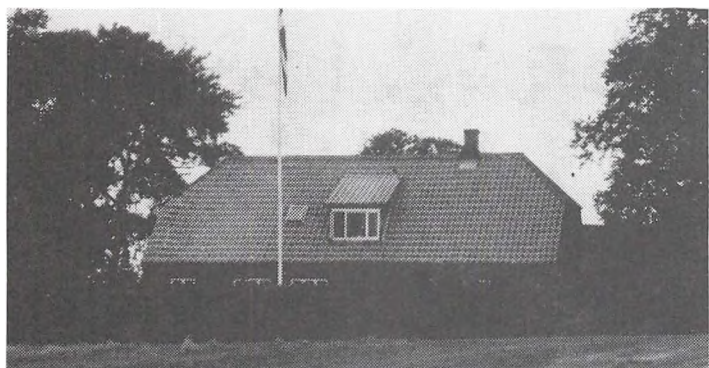

#### TANDERUP MARK 3, "RØNNEGÅRD", 8305 SAMSO.

TOM MARCKMANN, gårdejer, født d. 01.07.1949, søn af Vibeke og Carl Emil Marckmann, gift d. 06.06.1981 med Susanne Wattne Marker, født d. 08.08.1953, datter af Margrethe og Ole Wattne Marker.

S.W.M. er kontorassistent.

T.M. overtog gården d. 01.10.1987 efter Christian Petersen.

Matr.nr. 5t. Ejendomsskyld 350.000. Grundskyld 120.000.

Bygningerne er opført i 1917, stuehuset er under restaurering. Staldene er opført af genbrugssten.

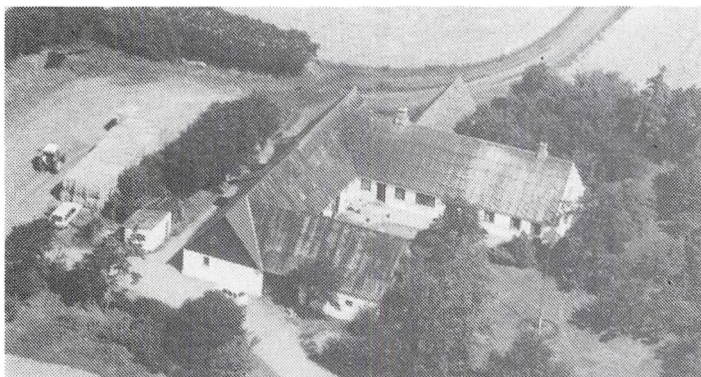

TANDERUP MARK 6, "KATRINEDAL", TANDERUP, 8305 SAMSDAL, VILLY CHR. JØRGENSEN, gårdejer, født d. 02.08.1933, søn af Anna og Peter Jørgensen, gift d. 28.05.1972 med Kirsten Vinther Jensen, født d. 13.05.1941, datter af Edith og Jens Vinter Jensen. Ægteparret har børnene: Linda, født d. 25.04.1973 og Torben, født d. 05.09.1978.

V.C.J. overtog gården, der har været i slægtens eje i 3 generationer, i juni 1971, efter Peter Jørgensen. Matr.nr. 8d. Ejendomsskyld 730.000. Grundskyld 210.000. Areal 22,2 ha., heraf 5,5 ha. mose og strand. Der er bortforpagtet 15,4 ha. Bygningerne er opført i 1874. Besætningen består af 2 køer og 14 kalve. Der er 2 traktorer på gården.

TINGVEJ 13, "KONGSHØJ", TRANEBJERG, 8305 SAMSDAL.

PETER HOLMGAARD MORTENSEN, gårdejer, født d. 03.07.1936, søn af Marie og Albert Mortensen, gift d. 16.03.1965 med Mette Kristensen, født d. 13.02.1939, datter af Kirstine og Julius Kristensen.

P.H.M. er i repræsentantskabet for Østjyske Slagterier og i svineavlsudvalget. Han overtog gården i 1966 efter Peter Jensen Petersen.

Matr. nr. 3a. Ejendomsskyld 1.250.000. Grundskyld 372.000. Areal 22,3 ha., heraf tilkøbt 7,6 ha. i 1968. Der er forpagtet 2 ha.

Bygningerne er opført i 1938 og svinestald i 1977. Besætningen består af 80 søer og smågrise. Afgrøden er raps. Der er 2 traktorer og 1 mejetærsker, ajlebeholder, planmagasin for korn og kulfyr. Man benytter lidt maskinstation på gården.

TINGVEJ 14, "BORGHAVEGÅRD", TRANEBJERG, 8305 SAMSDAL.

ERIK JENSEN, gårdejer, født d. 27.04.1932, søn af Kristine og Carl Jensen, gift d. 28.02.1987 med Hanne Merethe Nielsen, født d. 08.04.1939, datter af Edith og Otto Nielsen.

E.J. overtog gården d. 01.02.1989 efter Dora og Erik Gylling.

Matr.nr. 5a, 2h og 3e. Ejendomsskyld 1.000.000. Grundskyld 303.200. Areal 18 ha.

Bygningerne er opført i 1907. Afgrøden er vinterhvede. Der er 2 traktorer og ajlebeholder. Man benytter maskinstation på gården.

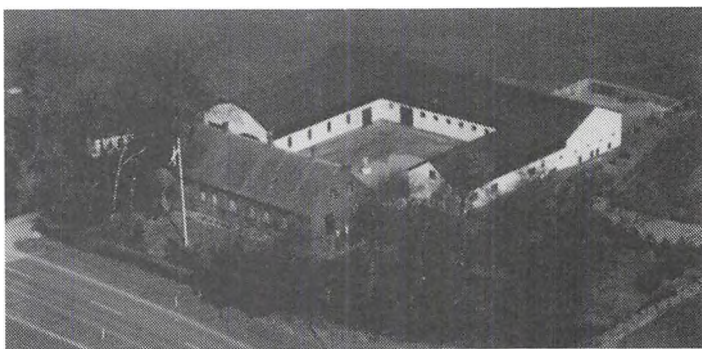

TOFTEBJERG HOVEDGADE 8, 8305 SAMSDAL.

HANS CHRISTIAN NIELSEN, gårdejer, født d. 19.06.1956, søn af Birthe og Karl Nielsen, gift d. 12.04.1980 med Jette Kirstine Olsen, født d. 06.11.1956, datter af Birgit og Peter Olsen.

J.K.O. er sygehjælper.

H.C.N. er i bestyrelsen for Landboforeningen, kredsrepræsentant i M.D.Food og medlem af Erhvervsrådet. Han overtog slægtsgården d. 01.05.1980, efter sine forældre. Matr.nr. 4a m.fl. Ejendomsskyld 2.000.000. Grundskyld 511.000. Areal 38 ha., heraf tilkøbt 7 ha. Der er forpagtet 20 ha.

Bygningerne er opført for ca. 400 år siden, i 1986 opførtes ungdyrstald, foderlade og gyllebeholder og i 1989 plansilo. Besætningen består af 70 køer af racen SDM + opdræt. Afgrøderne er raps, hvede, maltbyg og vinterbyg. Der er 4 traktorer, gylletank og plansilo for ensilage. Der benyttes fremmed arbejdskraft på gården.

TOFTEBJERG HOVEDGADE 14, 8305 SAMSDØ.

MARTIN MIKKELSEN, gårdejer, født d. 27.06.1953, søn af Kathrine og Niels Mikkelsen, samlever med Annette Fokdal, født 03.06.1957, datter af Margit og Knud Fokdal. A.F. er butiksassistent.

M.M. er formand for Nordgrønt på Samsø, han overtog slægtsgården i 1986 efter sine forældre.

Matr. nr. 32a m.fl. Ejendomsskyld 1.700.000. Grundskyld 453.000. Areal 32 ha., heraf 0,55 ha. skov og 1,7 ha. strandareal. Der er forpagtet 30 ha.

Bygningerne er opført i 1700-tallet, lagerhal på 1.000 kv.mtr. i 1981-85 og værksted i 1990. Besætningen består af 12 ammekøer + opdræt. Afgrøderne er tidlige kartofler, bagekartofler, korn, byg, hvede og raps. Der er 6 traktorer, 2 mejetærskere, kartoffellægger, kartoffeloptager og specialmaskine til grøntsager, gylletank, markvandingsanlæg, ensilageopbevaring og halmfyr. Man benytter delvis fremmed arbejdskraft på gården.

TORUP 6, 8305 SAMSDØ.

NIELS OG INGEBORG SØRENSEN, gårdejere.

N.S. er født d. 08.03.1934, søn af Nelly og Mikkel Sørensen, gift d. 19.05.1956 med Ingeborg Sørensen, født d. 20.07.1933, datter af Maren og Søren Sørensen.

I.S. er rengøringsassistent.

N.S. er buschauffør. Han overtog ejendommen d. 01.03.1956 efter sin far. Matr.nr. 4i. Areal 5,6 ha. Jorden er bortforpagtet.

Bygningene, der er opført omkring 1900, er ombyggede i 1979.

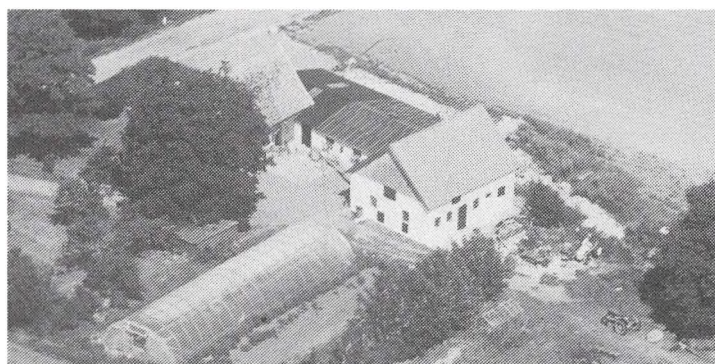

TORUPDAL 6, 8305 SAMSDØ.

KURT JAKOBSEN, gårdejer, født d. 06.07.1957, søn af Annelise Johanne og Preben Jakobsen, gift d. 22.02.1986 med Gitte Petersen, født d. 17.03.1960, datter af Gerda og Robert Petersen. Ægteparret har børnene: Kim, født d. 10.04.1980, Peter, født d. 29.08.1983 og Morten, født d. 03.05.1990.

K.J. er chauffør ved Samsø

Korn. Han overtog gården d. 01.12.1985 efter Michael Møller.

Matr.nr. 5g m.fl. Ejendomsskyld 490.000. Grundskyld 123.700. 8,3 ha.

Stuehuset er opført i 1897, kostald i 1900-tallet, avlsbygning i 1960 og drivhus i 1988. Driftsformen er planteavl med afgrøder af kinakål, kartofler, broccoli og glaskål. Der er 1 traktor, 1 mejetærsker, kartoffellægger, kartoffeloptager, markvandingsanlæg og kølercontainere. Der benyttes fremmed arbejdskraft.

K.J. driver gården som I/S sammen med broderen Torben Ulrik Jakobsen, "Tranebjerggård", Skægholm 18.

TORUPDAL 16, 8305 SAMSDØ.

KIM V. JENSEN, født d. 15.05.1966, søn af Marie Jensen. Samlever med Hanne F. Madsen, født d. 16.03.1962, datter af Margrethe og Olav Madsen.

H.F.M. er ansat på et regnskabskontor på Samsø. K.V.J. overtog forpagtningen af gården d. 01.01.1990.

Ejendomsskyld 1.500.250. Grundskyld 635.000. Areal 35,6 ha., heraf 4 ha. skov og plantage. Besætningen består af fedesvin samt ammekøer + opdræt. Afgrøden er tidlige kartofler, hvede, vinter- og vårbyg, raps og grøntsager. Der er 3 traktorer, 2 mejetærskere, kartoffellægger, optager, renser og hypper samt plastiklægger, markvandingsanlæg, kornsilo, og ensilageopbevaring. Man benytter fremmed arbejdskraft i sæsonen.

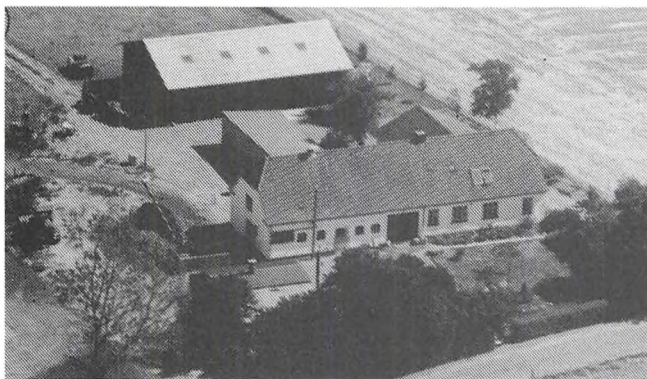

**TRANEMOSEVEJ 2, PILLEMARK, 8305 SAMSE.**

**KURT JØRGEN LARSEN**, gård-ejer, født d. 04.04.1958, søn af Edel og Hans Peder Larsen. K.J.L. overtog gården, der har været i slægtens eje i 2 generationer, d. 01.02.1986 efter sine forældre.

Matr.nr. 2 og 2a. Ejendomsskyld 665.400. Grundskyld 219.600. Areal 16,2 ha., heraf tilkøbt 7,3

ha. i 1988. Der er 0,5 ha. eng og der er forpagtet 15,6 ha.

Stuehuset, der er opført i 1938, blev tilbygget i 1969 og i 1990 ombygget til 2 lejligheder, gl. kostald fra 1938, blev i 1986 moderniseret og maskinhus blev opført i 1984. Besætningen består af 19 malkekøer + opdræt af racen Jersey og RDM, der må leveres 122.000 liter mælk på årsbasis. Afgrøderne er hvede, raps, roer, græs, byg og helsæd. Der er 2 traktorer og malkeanlæg. Kornet sælges direkte i høst og ensilagen opbevares i markstak. Man benytter lidt maskinstation på gården.

K.J.L. har desuden forpagtet en mælkekvote på ca. 50.000 kg.

**TRANEMOSEVEJ 6, "LERKILDE", PILLEMARK, 8305 SAMSE.**

**VALDEMAR ANDREASSEN**, gård-ejer, født d. 22.12.1910, søn af Kirsten Marie og Karl Andreasen, Nørager sogn, gift d. 31.05.1938 med Dagny Edith Hansen, født d. 09.10.1908, datter af Anna og Anthon Hansen, "Bovbjerggaard", Pillemark. Ægteparret har børnene: Grethe, født d. 10.07.1941 og Børge, født d. 22.09.1943.

V.A. overtog gården d. 30.05.1938, fra svigerforældene, som udstykkede den fra "Bovbjerggaard", som har været i slægtens eje siden 1782.

Matr.nr. 32b og 118av. Ejendomsskyld 500.000. Grundskyld 109.400. Areal 9 ha., heraf blev 4 tdr. land arvet ved generationsskifte i 1953.

Stuehus og stald blev opført i 1938 og lade i 1955. Gården drives med planteavl, bestående af korn og raps. Der er 1 traktor. Maskinstation benyttes til markarbejdet og høsten.



**TVERVEJ 1, "SØGÅRDEN", 8305 SAMSE.**

**OLE MADSEN**, gårdejer, født d. 03.11.1920, søn af Maren og Åge Madsen, gift d. 04.07.1946 med Helga Jensen, født d. 22.06.1921, datter af Kirstine og Olaf Jensen. Ægteparret har børnene: Henning, født d. 22.05.1950, Åge, født d. 19.02.1952, Hans, Ole, født d. 14.10.1961 og Ellen, født d. 21.02.1956.

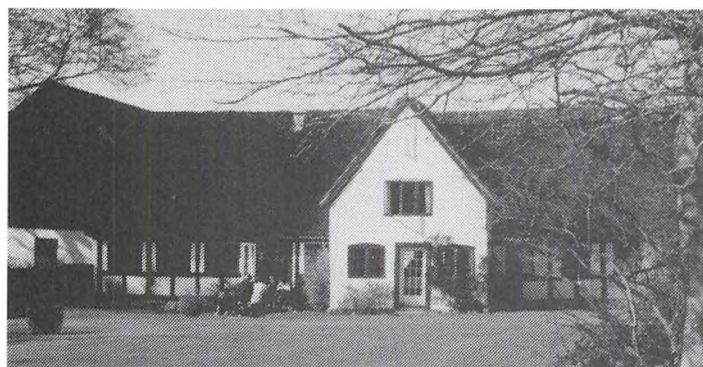

O.M. overtog gården, der har været i slægtens eje i 4 generationer, i 1962 efter sine forældre. Matr.nr. 2c m.fl. Ejendomsskyld 1.400.000. Grundskyld 388.900. Areal 31 ha., heraf tilkøbt 3,5 ha. Jorden er bortforpagtet til sønnerne Henning og Åge.

Svinehuse er opført i 1920, 1930 og 1976 og ny lade i 1980. Besætningen består af 40 årssøer + opdræt, der sælges ca. 250 sogrise til avl og ca. 600 som pattegrise. Der er 1 traktor, planlager og kornsiloer, halmfyr til alm. baller og foderblandingsanlæg.

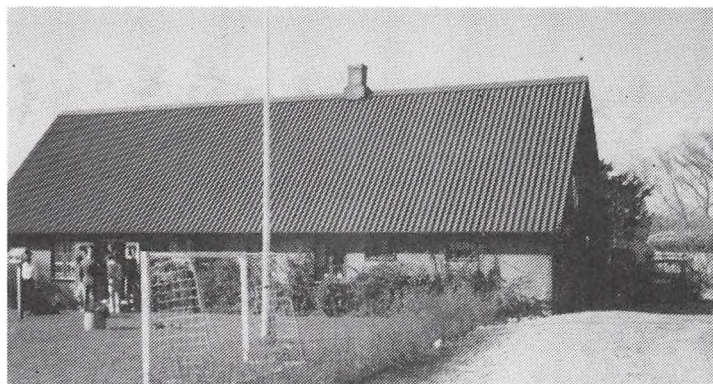

TVÆRVEJ 4, LANGEMARK, 8305 SAMSØ.

HENNING MADSEN, gårdejer, født d. 22.05.1950, søn af Helga og Ole Madsen, gift d. 20.11.1982 med Annegrethe Mikkelsen, født d. 16.04.1957, datter af Katrine og Niels Mikkelsen. Ægteparret har børnene: Jeppe, født d. 15.07. 1982 og Mia, født d. 01.11.1988.

A.M. er kontorassistent ved Samsø Kommune.

H.M. er uddannet mekaniker. Han overtog gården d. 01.03.1977 efter Charles Jensen. Matr.nr. 3b m.fl. Ejendomsskyld 580.000. Grundskyld 178.800. Areal 20 ha., heraf tilkøbt 10 ha., af arealet er 1 ha. skov og eng. Der er forpagtet 40 ha.

Bygningerne er opført i 1800-tallet og stuehuset er restaureret i tiden 1978-82. Afgrøderne består af vinterbyg, hvede, vårbyg, rug, ærter, vinterraps, kartofler, løg, jordbær, solbær, boghvede og hvidkløver. Der er markvandingsmaskine og halmfyr på gården.

H.M. har bortforpagtet både jorden og den forpagtede jord til I/S Brdr. Madsen, "Holmegaard", Sildeballe 35, som ejer maskiner og bygninger til løg.

TVÆRVEJ 22, LANGEMARK, 8305 SAMSØ.

HANS LUND HANSEN, gårdejer, født d. 03.09.1925, søn af Marie og Christian Hansen, gift d. 29.11.1952 med Agnes Hansen, født d. 05.06.1929, datter af Christiane og Peder Hansen. Parret har sønnen Carsten, født d. 14.02.1968.

H.L.H. overtog gården, der har været i slægtens eje i 4 generationer, d. 01.12.1952 efter sine forældre.

Matr.nr. 3q m.fl. Ejendomsskyld 580.000. Grundskyld 182.000. Areal 21 ha., heraf 1 ha. skov eng og mose. Der er tilkøbt 6 ha., som ikke er med i vurderingen. Stuehus og lade er opført i 1845, kostald i 1908, svinehus og garage i 1963 og maskinhus i 1977/78. Stuehuset er renoveret i 1972. Besætningen består af 18 malkekeør + opdræt og der må leveres 94.577 liter mælk om året, desuden er der 3 årssøer og der leveres ca. 62 slagtesvin om året. Afgrøderne består af roer, majs, græs, byg, hvede og rug. Der er 3 traktorer og 1 mejetærsker og loftslager for byg, resten af kornet sælges direkte fra marken, og ensilagen opbevares i markstakke. Der er træfyr og combifyr på gården. Man benytter maskinstation og husbondafløser.

VADSTRUP 10, 8305 SAMSØ.

BARNER MORTENSEN, gårdejer, født d. 11.05.1911, søn af Ulla og Frederik Mortensen, gift d. 28.11.1937 med Otilia Jørgensen, født d. 11.08.1914, datter af Margrethe og Bertel Jørgensen.

B.M. ovetog slægtsgården i 1952 fra forældrene.

Matr.nr. 1r. ejendomsskyld 450.000. Grundskyld 120.000. Areal 11 ha., heraf tilkøbt 5,5 ha. Jorden har siden 1970 været bortforpagtet.

Bygningerne er opført i 1922 og maskinhus i 1965.

VESBORGVEJ 11, "SMØRBJERGGÅRD", 8305 SAMSØ.

JØRGEN GARDER VILLUMSEN, gårdejer, født d. 20.12.1961, søn af Marie og Troels Villumsen.

J.G.V. overtog gården, der har været i slægtens eje i 4 generationer, d. 16.08.1989, efter sine forældre.

Matr.nr. 10b m.fl. Areal 20,2 ha. Der er forpagtet 15,3 ha.

Stuehuset er opført i 1888, og restaureret og isat nye vinduer i 1978, svinestald, svinehus og sostald opført i 1962 og sostald i 1990. Besætningen består af 220 årssøer og der sælges ca. 4.600 smågrise om året. Afgrøden er raps, hvede og byg. Der er 2 traktorer, gylletank fra 1990 og automatisk fodringsanlæg. Man benytter maskinstation

i høst, og kornet sælges direkte fra mark.

J.G.V. har været på Ladelund Landbrugsskole og Bygholm Landbrugsskole.

VESBORGVEJ 13, "GRÆTTEBJERGGÅRD", KOLBY, 8305 SAMSØ.

EGON ELLEGAARD PETERSEN, gårdejer, født d. 10.01.1924, søn af Marie og Jens Kristian Petersen.

E.E.P. overtog gården, der har været i slægtens eje i 6 generationer, i september 1972 efter sine forældre.

Matr.nr. 12a. Ejendomsskyld 640.000. Grundskyld 183.300. Areal 13,3 ha.

Bygningerne er genopført efter brand i 1865, i 1952 blev gammel kostald nedrevet og der blev genopbygget en ny på stedet, senere er man gået over til svineproduktion og maskinhuset er opført i 1981. Besætningen består af grise, der leveres 300-400 fedesvin om året. Afgrøden er byg raps, hvede og rug. Der er 1 traktor på gården. Man benytter delvis maskinstation og kornet opbevares på DLG.

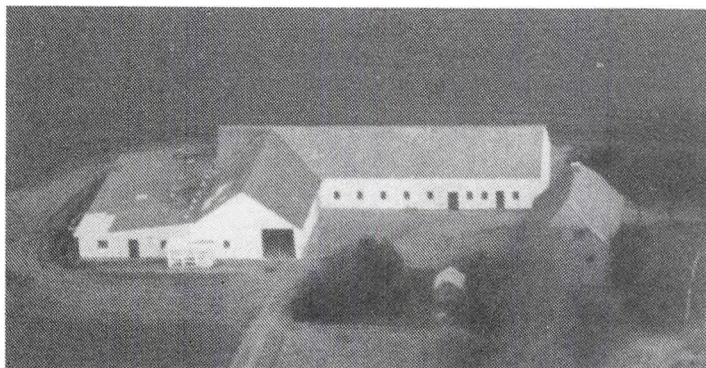

VESBORGVEJ 14, 8305 SAMSØ.  
SØREN DEGN, gårdejer, født d. 13.02.1962, søn af Tinna og Knud Degn.

S.D. er el-installatør. Han overtog gården, der har været i slægtens eje i 3 generationer, d. 01.03. 1986 efter Aksel Degn. Matr.nr. 3g m.fl. Ejendomsskyld 820.000. Grundskyld 307.300. Areal 36,5 ha., heraf tilkøbt 11,8 ha. Der er 3 ha. skov og 5 ha.

mose og græs, desuden er der forpagtet 3 ha.

Stuehus og stalde er opført i 1938, lade i 1950 og svinestald i 1970. Afgrøden er raps.

hvede og byg. Der er 4 traktorer og 1 mejetærsker samt markvandingsanlæg. Kornet sælges direkte i høst.

S.D. ejer og driver desuden "Mahlersminde", Vesborgvej 20, som han overtog d. 01.08.1989.

Matr. nr. 8i m.fl. Ejendomsskyld 480.000. Grundskyld 122.200.

Bygningerne er opført i 1929.

Derudover ejer han et hus på Mårup Havn 7a.

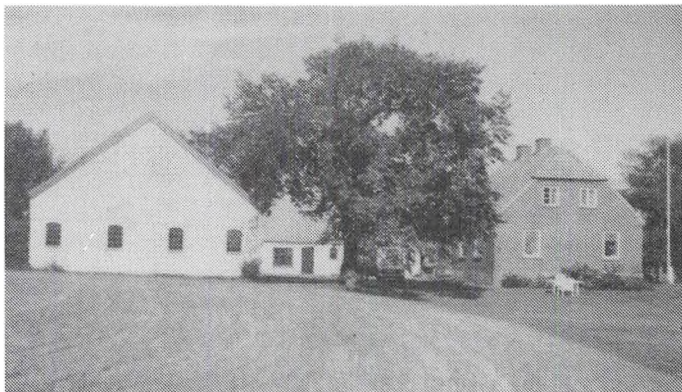

VESBORGVEJ 15, "SANDBALLEGÅRD", 8305 SAMSØ.

RASMUS SANDBALLE, gårdejer, født d. 22.04.1930, søn af Dorthea og Jørgen Sandballe, gift d. 21.09.1957 med Asta Eriksen, født d. 26.06.1933, datter af Maren og Hans Eriksen. Ægteparret har børnene: Jens Erik, født d. 13.07.1961 og Hans Jacob, født d. 15.05.1963.

A.E. har i perioder arbejde på fabrik.

R.S. overtog gården, der har været i slægtens eje i 3 generationer, d. 01.10.1957 efter sine forældre.

Matr.nr. 3a m.fl. Ejendomsskyld 710.000. Grundskyld 248.900. Areal 19,4 ha., heraf 1,5 ha. skov. Der er forpagtet 9,7 ha.

Stuehus og gl. stalde er opført i 1878, svinehus i 1960-1970, og maskinhus i 1972. Afgrøderne er rødbeder, kartofler, hvede, vårbyg, vinterbyg og raps. Der er 2 traktorer, gylletank, markvandingsanlæg og halmfyr fra 1972. Kornet sælges direkte i høst. Et hus på Vesborgvej 17, hører til gården. Ejendomsskyld 180.000. Sønnen Jens Erik har forpagtet jorden.

VESBORGVEJ 18, "VASINGGÅRD", 8305 SAMSDØ.

PETER MAHLER, gårdejer, født d. 04.09.1911, søn af Karen og Rasmus Mahler, gift d. 04.01.1940 med Kirstine Kornmaaler, født d. 10.09.1912, datter af Jensine og Peter Kornmaaler. Ægteparret har tvillingerne Jenny og Jørgen, født d. 04.09.1944. P.M. overtog slægtsgården i 1939.

Matr.nr. 9a. Areal 14 ha., heraf 0,55 ha. eng og skov.

Bygningerne er opført i 1871 og lade i 1952. Der er 10 høns. Afgrøden er byg og rug. Der er 1 traktor, combifyr og træfyr. Maskinstation benyttes i høst, og kornet sælges.



VESBORGVEJ 19, "KLEJSGÅRD", KOLBY, 8305 SAMSDØ.

ÅGE SØRENSEN, gårdejer, født d. 26.02.1914, søn af Margrethe og Aksel Sørensen, gift i 1935 med Signe Klejs, født d. 21.06.1912, datter af Margrethe og Jørgen Klejs.

Å.S. overtog gården, der har været i slægtens eje i 2 generationer, d. 01.01.1946, efter Jørgen Klejs.

Matr.nr. 21m. Ejendomsskyld 650.000. Areal 11,6 ha.

Stuehus og udhus er opført i 1907, og staldbygninger i 1923. Driftsformen er planteavl med afgrøder af byg og hvede. Der er 1 traktor på gården. Man benytter maskinstation i høst, og kornet sælges direkte fra marken.

VESBORGVEJ 21, "SMEDEBALLEGÅRD", 8305 SAMSDØ.

JØRGEN GYLLING THUNBO, gårdejer, født d. 04.12.1936, søn af Marie Gylling og Frederik Thunbo, gift d. 24.04.1964 med Inge Marie Snedker, født d. 24.05.1939 datter af Anna Marie og Søren Peter Snedker. Ægteparret har datteren Anne Marie, født d. 19.01.1973 i Korea.

I.M.S. er slotsmedhjælper.

J.G.T. er medarbejder på Brattingsborg og er privat pilot for godsejeren. J.G.T. overtog gården, der har været i slægtens eje i 4 generationer, d. 11.05.1964 efter Søren Snedker.

Matr.nr. 7a og 10g. Ejendomsskyld 800.000. Grundskyld 207.400. Areal 17 ha., heraf 1 ha. med juletræer. Der er bortforpagtet 10 ha.

Stuehus og staldbygninger er opført i 1848. Agrøderne består af blomkål, selleri, gulerødder, hvidkål, rødkål, rosenkål, porrer og majs, ialt 2,2 ha. til stalddørssalg. Der er 5 traktorer, plantemaskine og enkornssåmaskine, markvandingsanlæg og combifyr.

VESTBALLEVEJ 7, "PETERSBORG", 8305 SAMSDØ.

JØRGEN GRØNFELDT, gårdejer, født d. 03.12.1937, søn af Jenny og Villas Grønfeldt. J.G. overtog slægtsgården d. 01.10.1969 efter sine forældre.

Matr.nr. 47a m.fl. Ejendomsskyld 880.000. Grundskyld 155.200. Areal 23 ha., heraf 3 ha. plantage.

Bygningerne er opført i 1873, hvor gården blev udflyttet fra Nordby, lade er opført i 1976 og svinestald i 1978. Besætningen består af 15 køer og 30 ungkreaturer af blandet race. Der er 1 traktor og ajlebeholder på gården, der benytter maskinstation.

VESTERHOLMVEJ 14, "VESTERHOLM", 8305 SAMSDØ.

POUL ERIK WEDELGÅRD, direktør, født d. 31.03.1942, søn af Elisabeth og Bertel Sørensen, samlever med Helga Thielst, født d. 14.01.1947, datter af Agnes Kirstine og

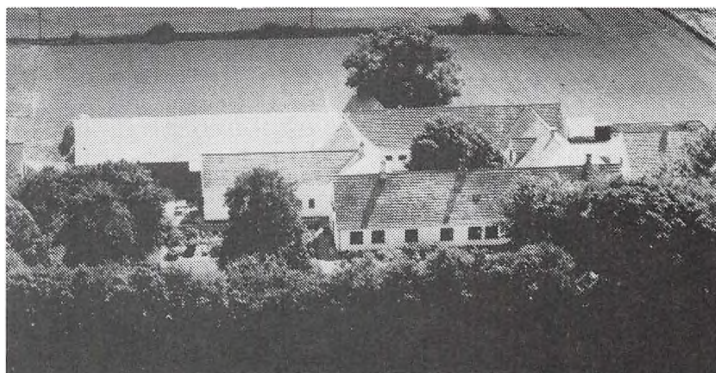

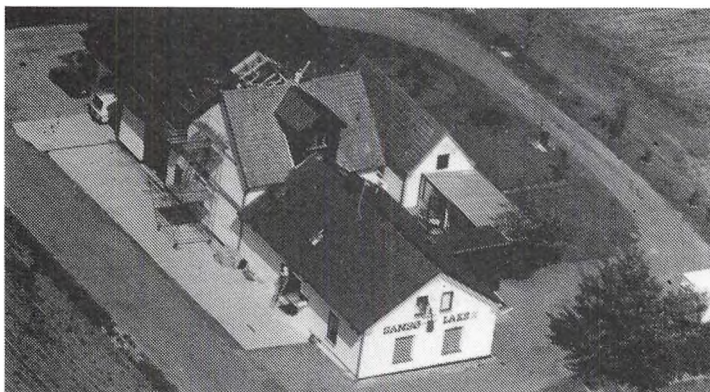

Anton Thielst.

Poul E. Wedelgård driver Samsø Laks A/S, som drives med opdræt af laks, havbrug ved Kyholm, og der produceres 250 t. årligt af regnbuelaks. Han overtog ejendommen i 1983 efter Samsø Andelsslagteri.

Matr.nr. 2b m.fl. Ejendomsskyld 940.000. Grundskyld 53.000. Der er ansat 4 helstids medhjælpere og 4 deltids medhjælpere.

#### VESTERLØKKEN 1, 8305 SAMSØ.

ERNST HANSEN, gårdejer, født d. 06.01.1914, søn af Marie og Christian Hansen, gift d. 17.05.1936 med Eva Hansen, født d. 11.03.1914, død d. 20.05.1989, datter af Kirstine og Anders Nielsen. Ægteparret har børnene: Henning, født d. 17.01.1941 og Inger, født d. 09.05.1946.

E.H. overtog gården d. 20.12.1938 efter Kristine Hansen.

Matr.nr. 118a mf.l. Ejendomsskyld 350.000. Grundskyld 737.000. Areal 5,5 ha., heraf tilkøbt 3,3 ha. i 1947.

Stuehuset er opført i 1877, stald i 1959 og maskinhus i 1986. Agrøden består af byg. Der er 1 traktor på gården. Man benytter maskinstation i høsten og kornet sælges direkte fra marken.

#### VESTERLØKKEN 7, "DYBDAL", VESTERLØKKEN, 8305 SAMSØ.

MARTIN POULSEN, gårdejer, født d. 16.08.1948, søn af Agnethe og Åge Poulsen. M.P. overtog gården d. 11.12.1970 efter Tage Nielsen.

Matr. 118g mf.l. Ejendomsskyld 610.000. Grundskyld 156.600. Areal 12 ha., heraf tilkøbt 6 ha. Der er forpagtet 19,9 ha.

Bygningerne er opført i 1800-tallet og produktionshal på 450 kvadr.mtr. i 1977. Afgrøderne består af kartofler, kinakål, asier, rødebeder, hvede, byg, rug og raps. Der er 2 traktorer, kartoffeloptager og markvandingsmaskine. I høsttiden beskæftiges delvis fremmed arbejdskraft, og kornet sælges direkte fra marken i høst. Der er forhandling om køb af 2,5 ha. af en naboejendom.

#### VESTERLØKKEN 11, "VESTERVANG", 8305 SAMSØ.

JØRGEN SØRENSEN, gårdejer, født d. 25.07.1928, søn af Thyra og Andreas Sørensen, gift d. 05.11.1955 med Karen Steengård, født d. 18.08.1937, datter af Alma og Arne Nielsen. Ægteparret har børnene: Benny, født d. 22.06.1960 og Janne, født 16.08.1964. J.S. overtog gården, der har været i slægtens eje i 4 generationer, d. 01.04.1951 efter sine forældre. Matr.nr. 118e m.fl. Areal 6,8 ha.

Bygningerne er opført i 1859 og svinehus i 1967. Besætningen består af 15 malkekøer og der må leveres ca. 75.000. kg mælk om året. Afgrøderne er græs, majs og roer. Der er 4 traktorer, markstak for ensilage og malkeanlæg.

#### VESTERLØKKEN 21, "LARSMINDE", 8305 SAMSØ.

LARS GREAA, gårdejer, født d. 05.02.1950, søn af Eva og Chr. Grenaa, gift d. 08.11.1980 med Anna Holm Kristensen, født d. 19.01.1953, datter af Dagny og Jakob Holm Kristensen. Ægteparret har børnene: Majbrit, født d. 02.05.1978, Eva, født d. 14.05.1981 og Morten, født d. 28.04.1983.

E.G. er økonomikonsulent ved Samsø Landbrugsforening. Han overtog gården d. 01.10.1986 efter Rigmor Øster.

Matr.nr. 55b m.fl. Ejendomsskyld 850.000. Grundskyld 239.900. Areal 18,9 ha.

Stuehuset er opført i 1915, svinestald i 1868, kostald i 1912, lade i 1942 og maskinhus i 1959. Besætningen består af fedekvæg med 18 ammekøer og opdræt. Afgrøderne er raps, hvede og græs. Der er 2 traktorer, markvandingsanlæg og planlager for korn. I høsten benyttes maskinstation. I oktober 1990 bliver der beplantet 5 ha. jord med solbærbuske.



VESTERLØKKEN 22, "VESTERLED", 8305 SAMSDØ.

SVEND VADSTRUP, gårdejer, født d. 22.02.1921, søn af Margrethe og Niels Vadstrup, gift i 1951 med Ebba Holm, født d. 28.09.1929, død i 1973, datter af Kristine og Jakob Holm. Ægteparet har sønnen Jens Ove 30.03.1955.

S.V. er strandfoged. Han overtog gården, der har været i slægtens eje i 2 generationer, i 1951 efter sine forældre.

Matr.nr. 151a m.fl. Areal 19 ha., heraf tilkøbt 12 ha., af arealet er der 0,5 ha. skov. Der er forpagtet 3 ha.

Alle gårdens bygninger er opført i 1914. Besætningen består af kødkvæg med 9 ammekøer samt opdræt. Afgrøderne er kartofler, græs, byg, rug, raps, hvede og roer. Der er 6 traktorer og kartoffeloptager, markvandingsmaskine.

VESTERMARKSVEJ 20, "FREDENSDAL", 8305 SAMSDØ.

EDUARDT S. KJELDMANN, gårdejer, født d. 21.10.1905, søn af Emilie og Søren Kjeldmann.

E.S.K. pensionist, han overtog gården i 1935 efter sine forældre.

Matr.nr. 15d. Areal 7 ha. Jorden er bortforpagtet.

Stuehus og staldbygninger er opført i 1904, efter udflytning. Der opvarmes med kakkelovn på gården.



VESTERMARKSVEJ 22, "MARGRETHELUND", 8305 SAMSDØ.

SAMUEL NIELSEN, gårdejer, født d. 03.03.1923, søn af Tobine og Jens Peter Nielsen, gift d. 09.05.1953 med Herdis Jensen, født d. 27.09.1934, datter af Marie og Morten Peder Jensen. S.N. overtog gården d. 07.03.1960 efter Knud Mikkelsen.

Matr.nr. 5c m.fl. Ejendomsskyld 560.000. Grundskyld 162.100.

Areal 15 ha., heraf 1/2 td. land skov. Jorden er bortforpagtet.

Bygningernes alder er ukendt, men de er løbende moderniseret. Der er 1 traktor. Gården er en gammel udflyttergård.

VESTERMARKSVEJ 24, "STENKISTEKJÆR", 8305 SAMSDØ.

ERIK KRAGH, gårdejer, født d. 05.02.1937, søn af Margrethe og Morten Kragh.

E.K. er chauffør for MD Food. Han overtog gården, der har været i slægtens eje i 2 generationer, d. 01.05.1984, efter sine forældre.

Matr.nr. 4b. Ejendomsskyld 880.000. Grundskyld 320.000. Areal 13,2

ha., heraf 1,5 ha. vej og strand. Jorden er bortforpagtet.

Stuehuset er opført i 1950, avlsbygninger og lade i 1942. Der er 1 traktor og halmfyr til småballer. Det er E.K.'s far, som byggede gården.

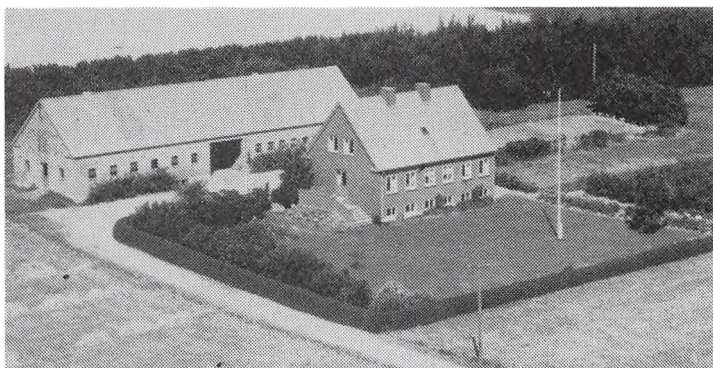

VESTERMARKSVEJ 26, "SOLHJEM", 8305 SAMSDØ.

HENNING GRØNFELD, gårdejer, født d. 14.01.1929, søn af Rigmor og Oluf Grønfeld, gift d. 25. 03.1956 med Bodil Nielsen, født d. 20.11.1929, datter af Margrethe og Niels Nielsen. Ægteparret har børnene: Lars, født d. 16.09.1956, Birthe, født d. 22.05.1958 og Hanne, født d. 29.10.1959.

H.G. overtog gården d. 01.04.1956 efter Arthur Didriksen.

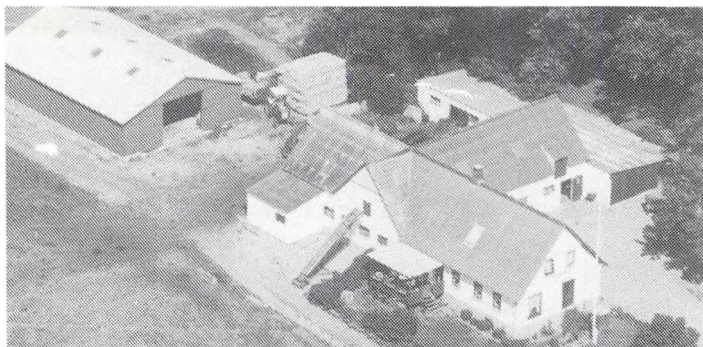

svinefoder. H.G. ejer desuden Vestermarksvej 30.

VESTERMARKSVEJ 41, 8305  
SAMSØ.

AAGE SNEDKER, gårdejer, født d. 30.11.1933, søn af Barbara og Christian Snedker, gift d. 17.09.1959 med Birgit Pedersen, født d. 11.04.1936, datter af Esther og Christian Pedersen. Ægteparret har børnene: Lars, født d. 23.07.1961, Birte, født d. 20.05.1963, Mette, født d. 08.08.1966 og Henrik, født d. 05.01.1974.

B.P. er rengøringsassistent på Tranebjerg Sygehus

AA.S. er Lokalmæddeler for Århus Stiftstidende og museumsforvalter. Han overtog gården d. 15.09.1959 efter Karen Mikkelsen.

Matr.nr. 8b. Ejendomsskyld 960.000. Grundskyld 126.600. Areal 10,5 ha. og der er forpagtet 10,5 ha.

Stuehuset, der er opført i 1910, blev restaureret i 1985, stald opført i 1910, sostald i 1966, fare- og fedestald samt maskinhus i 1980. Afgrøderne er vinterbyg, rug vårbyg og raps. Der er 1 traktor og halvpart mejetærsker på gården. Kornet sælges direkte fra mark.

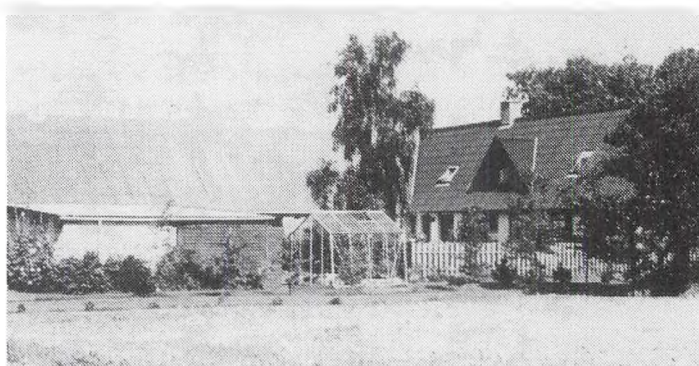

VESTERMARKSVEJ 45, "JETTELUND", 8305 SAMSØ.

HELGA KLEIS JØRGENSEN, gårdejer, født d. 14.12.1919, datter af Kristine og Christian Christensen, gift d. 20.05.1939 med Jens Kleis Jørgensen, født d. 14.03.1915, død d. 01.01.1981, søn af Ellen og Knud Kleis Jørgensen. Ægteparret har børnene: Grethe, født d. 30.07.1939, Hans, født d. 26.09.1942, Jørgen, født d. 17.05.1944 og Åse, født d. 12.03.1948.

Gården, der har været i slægtens eje i 4 generationer, blev overtaget i 1942 efter Knud Kleis Jørgensen.

Areal 13,1 ha. Jorden er bortforpagtet. Stuehuset er opført i 1930.



Matr.nr. 6f m.fl. Ejendomsskyld 570.000. Grundskyld 150.600. Areal 13,9 ha., heraf tilkøbt 4 ha. Der er forpagtet 3 ha.

VRANGSTRUP 11, PILLEMARKE, 8305 SAMSØ.

HANS BENDTSEN, gårdejer, født d. 17.10.1920, søn af Dorthea og Andreas Bendtsen, gift d. 24.09.1949 med Ellen Andersen, født d. 01.11.1925, datter af Hansine og Christen Bøjer Andersen.

H.B. overtog gården, der har været i slægtens eje i 3 generationer. d. 01.09.1954 efter sine forældre.

Stuehuset er opført i 1800-tallet, men restaureret i 1971, og stalden er opført i 1954. Besætningen består af 6 årssøe, der leveres ca. 100 slagtesvin årligt. Afgrøderne er raps, hvede, rug, byg, asier og tidlige kartofler. Der er 1 traktor, 1 mejetærsker, kartoffeloptager og markvandingsanlæg på gården. I kartoffelsæsonen er der beskæftiget 2 medhjælpere. Kornet sælges direkte fra mark. På gårdens jorder forfindes en mose, som amtet vil grave op til anvendelse for dyrene.

#### ØRBY HOVEDGADE 15, 8305 SAMSDØ.

ERIK RUD PETERSEN, gårdejer, født d. 21.11.1939, søn af Ella og Erik Rud Petersen. E.R.P. overtog gården, der har været i slægtens eje i 3 generatioenr, d. 21.11.1980 efter Søren Krogsgård.

Matr.nr. 5e. Ejendomsskyld 1.200.000. Grundskyld 600.000. Areal 13,2 ha.

Stuehuset er opført i 1852, kostald og lade i 1980. Besætningen består af 21 malkekøer + opdræt, der må leveres 94.000 kg mælk om året. Afgrøderne er roer, græs og byg. Der er 3 traktorer, planlager og markstak for ensilage samt rørmalkningsanlæg og automatisk udmugning. Man benytter maskinstation til høst, ensilering og gødningskørsel. Kornet sælges i høst, og der benyttes husbondafløser på gården. Gårdens staldbygninger ligger ikke på adressen, da gården er flyttet uden for byen til jorden.

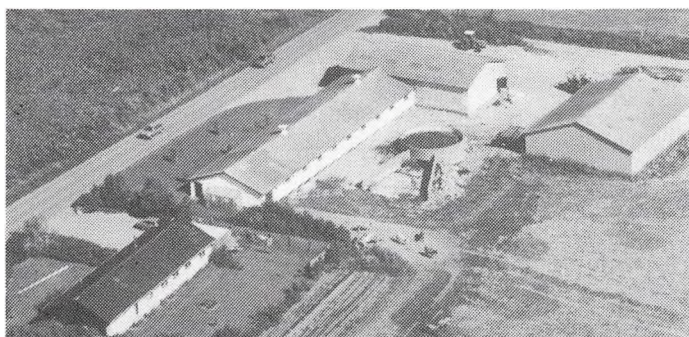

#### ØRBYVEJ 7A, TRANEBJERG, 8305 SAMSDØ.

HANS JØRGEN POULSEN, gård-ejer, født d. 05.03.1942, søn af Ingrid og Gunnar Poulsen, gift d. 04.07.1964 med Lis Jacobine Knudsen, født d. 23.01.1945, datter af Gerda og Jens Knudsen. Ægteparret har børnene: Jette, født d. 14.12. 1964, Klaus, født d. 28.05.1966 og Jacob, født d.

17.09.1971. H.J.P. overtog slægtsgården d. 01.03.1965 efter Børge Hansen.

Matr.nr. 15 fl og 23g m.fl. Areal 37 ha., heraf tilkøbt 8 ha. Der er forpagtet 13 ha. Stuehuset er opført i 1978 og stald i 1973. Besætningen består af 45 køer. Afgrøderne er hvede, raps, roer og majs. Der er 3 traktorer og gylletank. Der bruges lidt fremmed arbejdskraft.

#### ØSTERBYVEJ 13, "ØSTERHOLM", ØSTERBY, 8305 SAMSDØ.

ANDERS MØLLER EGEDE HOLM, gårdejer, født d. 29.04.1934, søn af Kristine og Jens Gylling Holm, gift d. 11.08.1957 med Doreen Marie Shirras, født d. 17.01.1934, datter af Mary og William Shirras, Skotland.

A.M.E.H. overtog gården d. 01.08.1962 fra sin far, nuværende

ejer er 3. generation på gården, som kom i slægtens eje i 1876. Matr.nr. 1a. Areal 58 ha., heraf 2 ha. skov. Jorden er bortforpagtet. Bygningerne er opført i 1927 efter brand i 1926. Gården var før branden en stråttækt 4-længet gård. Der er halmfyr.

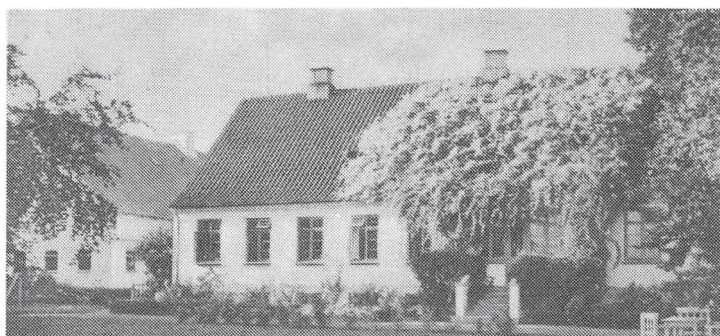

#### ØSTERLØKKEVEJ 27, "FAARSHOLM", 8305 SAMSDØ.

JAN HOLM SØRENSEN, gårdejer, født d. 30.03.1951, søn af Aksel Holm Sørensen, gift d. 22.07.1985 med Grethe Olsen, født d. 20.06.1955, datter af Karen Margrethe Bang og Rasmus Arndt Olsen. Ægteparret har børnene: Kenneth, født d. 22.08.1983 og Bettina, født d. 21.12.1986. G.S. er økonoma på Samsø Højskole.

J.H.S. er slagteriarbejder. Han overtog gården, der har været i slægtens eje i 3 generationer, d. 01.07.1984, efter sine svigerforældre. Matr.nr. 9y m.fl. Ejendomsskyld 650.000. Grundskyld 197.800. Areal 15,6 ha. Der er forpagtet 1,5 ha.

Stuehus og avlsbygninger er opført i 1911 og maskinhuset i 1978. Driftsformen er plan-teavl med afgrøder af raps, hvede, rug, vårbyg, aspargeskartofler og squas. Der er 1 traktor og 1 mejetærsker på gården. Kornet sælges direkte i høst.

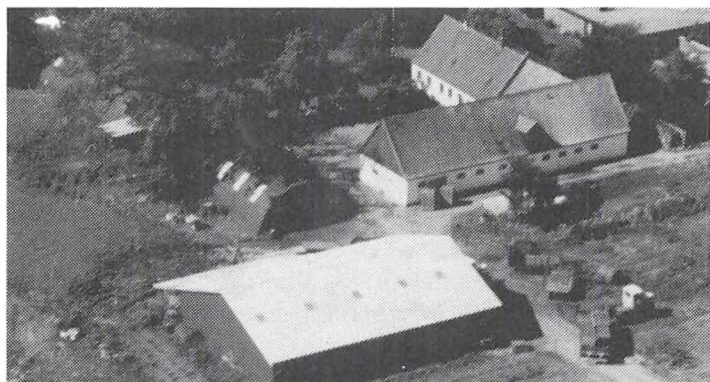

ØSTERLØKKEVEJ 34, "VIEMOSE-GÅRD", 8305 SAMSO.

SØREN B. JENSEN, gårdejer, født d. 01.05.1947, søn af Henny og Jørgen Jensen, gift d. 29.01.1977 med Ulla B. Jensen, født d. 21.06.1957, datter af Maggie og Gunnar. Ægteparret har børnene: Peder, født d. 07.12.1978 og Helene, født d. 08.11.1983. S.B.J. er i udvalget for Planteavl og Husdyrbrug. Han overtog gården

d. 15.02.1975 efter Peder Hjulmann.

Matr.nr. 3e m.fl. Ejendomsskyld 490.000. Grundskyld 138.900. Areal 22 ha., heraf tilkøbt 13 ha. Der er forpagtet 50 ha. eng med vedvarende græs.

Stuehus og stald er opført i 1900, ny stald i 1976 og maskinhus i 1986. Besætningen består af kødkvæg bestående af 30 moderdyr og 50 kalve. Afgrøderne er raps, kartofler, byg og hvede. Der er 3 traktorer, 1 mejetærsker og kartoffeloptager, markvandringsmaskine og planlager samt silo for korn. Der benyttes fremmed arbejdskraft i kartoffelsæsonen, og der bruges nye jordgruppingsmetoder.

ØSTERLØKKEVEJ 35, "STUTTERI SAMSO", 8305 SAMSO.

FRANS ERIK VERDOES, gårdejer, født d. 08.05.1956, søn af Karen Anna E. og Frans Josef Verdoes, gift d. 20.09.1980 med Grete Holm, født d. 29.04.1956, datter af Magdalene og Ejner Holm. Ægteparret har børnene: Katrine, født d. 21.04.1981 og Matilde, født d. 07.01.1985.



G.H. er økonoma og derudover er hun kasserer for Samsø Rideklub og repræsentant i Husholdningsforeningen.

F.E.V. er post og derudover er han formand for Samsø Rideklub, næstformand for Fri-skolen, bestyrelsesmedlem i Samsø Køreselskab og repræsentant for Dansk Varmblods Heste. Han overtog gården d. 01.08.1980 efter Kirsten Madsen og Vagn Frandsen. Matr.nr. 28f m.fl. Ejendomsskyld 730.000. Grundskyld 92.600. Areal 9 ha. og der er forpagtet 121 ha. eng.

Stuehuset er opført i 1892, stald i 1960, maskinhus i 1962 og nyt maskinhus i 1989 samt harehal i 1989. Besætningen består af 5 heste, 12 ammekøer + opdræt samt 70 harer. Der er desuden 25 hingste, som er til opdræt på gården. Afgrøderne er kartofler, raps, byg, hvede og græs. Der er 1 traktor.

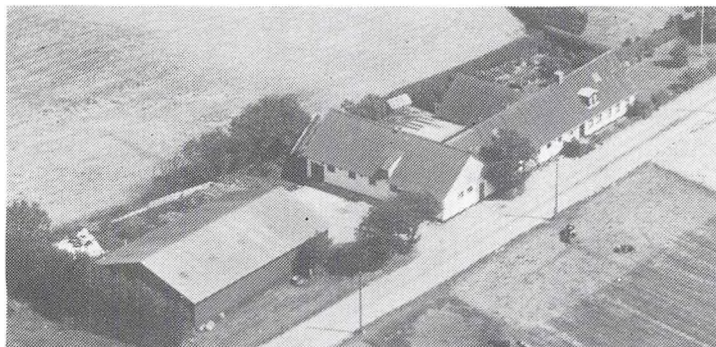

ØSTERLØKKEVEJ 39, 8305 SAMSO.

NIELS LAURIDSEN, gårdejer, født d. 22.01.1928, søn af Berta Jensine og Klemmen Lauridsen, gift d. 30.09.1952 med Signe Margrethe Holm, født d. 23.12.1931, datter af Maren Margrethe og Christian Lindblad Holm.

N.L. er i bestyrelsen for Brugs-sen. Han overtog gården d. 15.

09. 1952 efter Verner Snedker.

Matr.nr. 10d. m.fl. Ejendomsskyld 750.000. Grundskyld 240.000. Areal 13 ha., heraf tilkøbt 6,5 ha. Der er forpagtet 1 ha.

Stuehuset er opført i 1902, kostald i 1956, sostald i 1960, svinéhus i 1971 og lade i 1978. Besætningen består af 14 malkekøer + opdræt samt 3 årssøer, og der opfedes ca. 50 svin om året. Der må leveres ca. 90.000 kg. mælk. Afgrøderne er tidlige kartofler, byg, hvede, roer og græs. Der er 2 traktorer, 1 mejetærsker, kartoffeloptager og køresilo for ensilage. Kornet opbevares på loft og i siloer.

ØSTERMARKEN 6, "SØVANG", NORDBY, 8305 SAMSØ.

FINN JENSEN, gårdejer, født d. 22.10.1955, søn af Ingrid og Helmer Jensen. Samlever med Else Lajløv, født d. 14.02.1955, datter af Frida og Jens Peter Lajløv.

E.L. er sekretær.

F.J. er i bestyrelsen for Samsø Grønt- og Indkøbsforening. Han overtog gården d. 01.03.1983 efter Henning Pedersen.

Matr.nr. 17a m.fl. Ejendomsskyld 660.000. Areal 19,2 ha. Der er forpagtet 6 ha.

Bygningerne er opført i 1882. Afgrøderne er tidlige kartofler, broccoli, rug, ærter og boghvede. Der er 3 traktorer, kartoffellægger og kartoffeloptager samt plastlægger, fræser, rækkegruber 1 enkorssåmaskine, markvandingsanlæg, kornloft og køleanlæg til 100 kubik mtr. grøntsager. Man benytter delvis fremmed arbejdskraft.

ØSTERMARKEN 24, "HÅBET", 8305 SAMSØ.

KRISTIAN PRINTZ, gårdejer, født i 1907, søn af Kirsten Margrethe og Martin Printz, gift d. 15.10.1931 med Mette Degn, født i 1911, datter af Ida og Jørgen Degn.

K.P. overtog slægtsgården i 1952-53 efter sine forældre.

Matr.nr. 13a m.fl. Ejendomsskyld 590.000. Grundskyld 190.500. Areal 11 ha., heraf tilkøbt 2,2 ha.

Bygningerne er opført i 1869-70, bygningerne er grundmuret i perioden 1955-1962. Besætningen består af grise. Afgrøderne er hvede og raps. Der er 1 traktor, 2 ajlebeholdere samt loft og lade til opbevaring af korn. Man benytter maskinstation.

ØSTERMARKEN 32, "LYKKENSHÅB", NORDBY, 8305 SAMSØ.

NIELS ERIK JENSEN, gårdejer, født d. 10.12.1943, søn af Carla og Svend Jensen, gift d. 14.07.1979 med Kirsten Kræmmer, født d. 29.06.1948, datter af Edith og Jens Kræmmer.

K.J. er pelsdyrsavler.

N.E.J. overtog gården i 1968 efter Otto Andrassen.

Matr.nr. 11b m.fl. Ejendomsskyld 1.350.000. Grundskyld 267.600. Areal 19,3 ha., heraf tilkøbt 4 ha., og der er 3 ha. med eng og plantage.

Bygningerne er opført i 1908, sostald i 1976, lade og fravænningsstald i 1981 og minkhal i 1988. Besætningen består af 65 søer + opdræt til egen avl samt kødkvæg og 120 minktæver. Afgrøderne er raps og hvede. Der er 1 traktor og gastæt silo til korn.

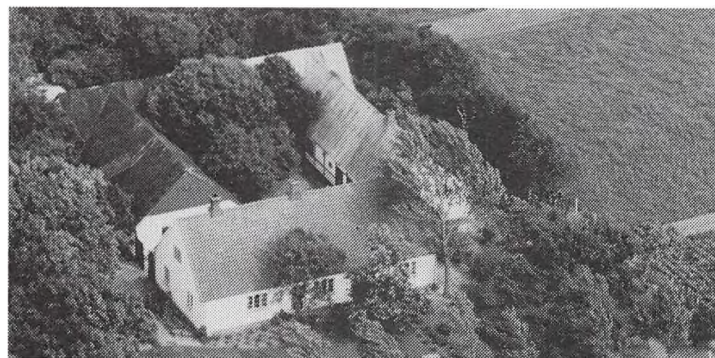

ØSTERMARKEN 38, "ØSTERGÅRD", 8305 SAMSØ.

JOHANNES GODTFRED KRISTIANSEN, gårdejer, født d. 12.09.1915, søn af Jensine og Jens Kristiansen.

J.G.K. overtog gården, der har været i slægtens eje i 5 generationer, i 1947 efter sine forældre.

Matr.nr. 13c og 40b m.fl. Ejendomsskyld 420.000. Grundskyld

135.000. Areal 11,55 ha., heraf 3,3 ha. med juletræer.

Bygningerne er opført i 1898. Afgrøden er vinterbyg og raps. Der er 2 traktorer og ajlebeholder på gården. Kornet sælges i høst og der benyttes maskinstation.

ØSTRE RINGVEJ 36, "STIGSGAAD", NORDBY, 8305 SAMSØ.

HENNING HOLM, født d. 26.03.1951, søn af Elin og Regnar Holm, Nordby, gift d. 26.06.1981 med Hanne Petersen, født d. 22.06.1959, datter af Kirsten og Aage Petersen, Søllested, Lolland.

H.H. overtog gården i 1974 efte Marie og Georg Kornmaaler.

Matr.nr. 3. Ejendomsskyld 700.000. Grundskyld 216.000.

Bygningerne er opført i 1916. Gården drives med planteavl, bestående af korn. Der er 1 traktor, 1 mejetærsker og plads for opbevaring af korn. Der benyttes fremmed arbejdskraft.

ØSTERVEJ 17, 8305 SAMSØ.

TROELS LADEFOGED, gårdejer, født d. 11.07.1957, søn af Dothea og Hans Ladefoged.

T.L. er bosat i Nærum, men er ejer af Østervej 17, som er moderens fødehjem. Moderen, Dorthea Ladefoged, er bosat Skolebakken 27; hun er datter af Elias Eliassen, født i oktober 1898, gift d. 20.10.1926 med Maja, som er født d. 01.08.1900. Gården har været i slægtens eje siden 1750.

Matr.nr. 5g m.fl. Ejendomsskyld 950.000. Grundskyld 301.800. Areal 20,7 ha. Jorden er bortforpagtet. Bygningerne er opført i 1886.

#### TILFØJELSE TIL SAMSØ:

SKÆGSHOLM 7, "VÆRNSMINDE", 8305 SAMSØ.

GERNER G. GRENAA, gårdejer, født d. 29.03.1927, søn af Kaj J. Grenaa, gift d. 22.11.1953 med Henny Poulsen, født d. 28.08.1932, datter af Peter H. Poulsen. G.G.G. overtog gården d. 01.01.1961 fra sin far.

Matr.nr. 6 m.fl. Ejendomsskyld 1.350.000. Grundskyld 543.200. Areal 35 ha., heraf tilkøbt 4 ha., der er halvdelen af en lille sø.

Stuehuset er opført i 1965, lade 1917 og stald 1941. Afgrøderne er korn, ærter og græsfrø. Der er 1 traktor og plantørringsanlæg.



ØSTERBYVEJ 1, "MOSEGÅRD", ØSTERBY, 8305 SAMSØ.

HENRIK HOLM KJÆR, gårdejer, født d. 10.06.1963, søn af Gertrud og Holger Kjær, gift d. 12.-08.1989 med Majbritt Pedersen, født d. 26.01.1968, datter af Kirsten og Kaj Pedersen, Kalundborg.

M.K. er montrise.

H.H.K. overtog gården, som har

været i slægtens eje i 8 generationer, efter forældrene.

Matr.nr. 5a. Areal 15,3 ha., heraf 2 ha. mose og eng. Der er forpagtet 6 ha.

Bygningerne er opført i 1805 efter en brand.

Afgrøden er kartofler, sukkermajs, kinakål og savoykål.

Der er 3 traktorer og markvandingsanlæg.

TILFØJELSE TIL BJERGSTED KOMMUNE.

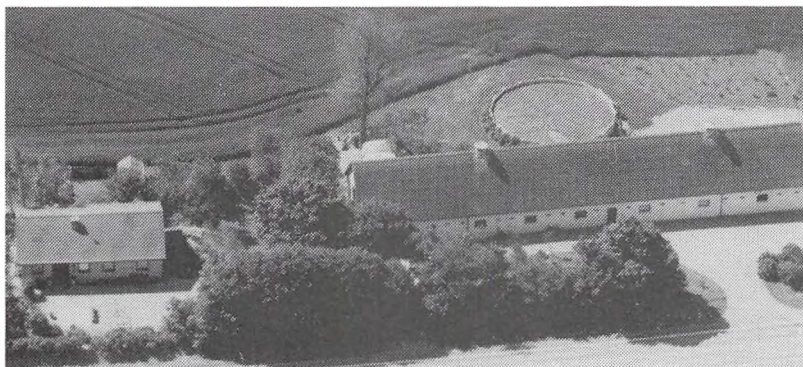

KALUNDBORGVEJ 39, 4591 FØLLENSLEV.

PETER LARSEN, gårdejer, født d. 09.07.1955, søn af Anne Lise og Jørgen Larsen, bor sammen med Jette Larsen, født d. 28.03.1956, datter af Karen og Erling Larsen.

P.L. er afdelingsleder ved Østsjællands Andel i Lille Skensved. Han overtog

gården d. 01.11.1978 fra Orla Jensen.

Matr.nr. 5c. Ejendomsskyld 1.140.000. Grundskyld 194.000. Areal 10,6 ha.

Bygningerne er opført i 1974 efter brand. Gården drives med slagtesvineproduktion. Afgrøden er hvede. Der er 1 traktor, rendegraver, gylletank og plantørringsanlæg.

TILFØJELSE TIL DIANALUND KOMMUNE.

KRAGERUPVEJ 14, 4291 RUDS VEDBY.

FRITS HANSEN, omtales under side 42.



TILFØJELSE TIL JERNLØSE KOMMUNE.

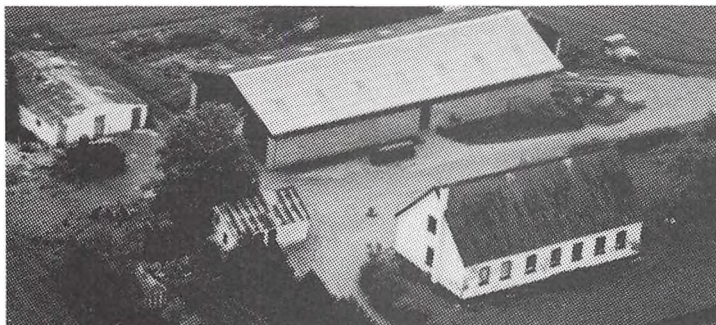

STENLILLEVEJ 7, 4295 STENLILLE. BØRGE ANDERSEN, omtales under side 260.

Register for  
BJERGSTED KOMMUNE.

Alleshavevej	5 - 7
Bjergsted Bakker	7 - 8
Bjergstedvej	8 - 9
Bregningevej	9 - 10
Brovej	10 -
Byvej	10 -
Davrupvej	10 - 11
Daurupvej	11 -
Dønneland	11 - 12
Eskebjerg Strandvej	12 - 13
Eskebjergvej	13 - 14
Favrbovej	14 - 15
Galtebjergvej	15 - 16
Gl. Svebøllevej	17 -
Gniben	17 -
Hagendrupvej	17 - 18
Havnsøvej	18 - 19
Hellestræde	19 -
Højgårdsvej	20 -
Højstedvej	20 -
Jorløsevej	21 -
Jydegårdsvej	21 -
Kalundborgvej	21 - 22
Kalundborgvej 39	467 -
Kelleklintevej	22 - 23
Kongstrupvej	23 -
Krogen	23 -
Lejlighedsvej	24 -
Mastrupvej	24 - 25
Myretykkevej	25 -
Nixelø	25 - 26
Revesvej	26 -
Rugtvedvej	26 - 27
Sejerøvej	27 - 28
Skipplingevej	28 - 29
Slagelsesvej	29 -
Stenager	30 -
Sultenkrog	30 -
Torpevej	30 - 31
Vestervej	31 -
Vilhelmshøjvej	31 - 32
Ærtebjergvej	32 -

Register for  
DIANALUND KOMMUNE.

Atterup Vænge	33 -
Bastbjergvej	33 - 34
Bygaden	34 -
Dianalundvej	34 - 35
Gammelgang	35 -
Herrestrupvej	46 - 36
Hjorthøjvej	36 -
Holbækvej	37 -
Holmevejen	37 - 38
Jyderupvej	38 -
Kammergavevej	38 - 39
Karsholtevej	39 -
Kongstedvej	39 - 41
Kragebrovej	41 -
Kragerupvej	41 - 42
Kageupvej 14	467 -
Kulbyvej	42 - 43
Merbjergvej	32 -
Niløsevej	32 -
Nordrupvej	43 - 44
Nygårdsvej	44 -
Nøddestivej	44 -
Overdrevet	44 -
Rugskovvej	45 -
Stationsvej	45 -
Skellebjergvej	45 - 47
Skråbjergvej	47 -
Sølvagervej	47 -
Sølvbjerg	47 - 48
Tåderupvej	48 -
Verupgårdsvej	48 -
Verupvej	48 - 49
Vestermarken	49 - 50
Vildmosevej	50 - 51
Øgårdsvej	51 - 52
Øllemosen	52 -



Register for  
DRAGSHOLM KOMMUNE.

Adelers Alle	53 -	Sneglerupvej	83 -
Bjergsøvej	53 -	Starreklintevej	83 - 84
Blankebjergvej	53 -	Stenbjergvej	84 -
Borrevangsvej	53 - 54	Stendyssevej	85 -
Bremelhøj	54 - 55	Storøhagevej	85 - 86
Byvænget	55 -	Strandlystvej	86 - 88
Delhøjvej	55 - 56	Strandvangsvej	88 - 89
Dragsmøllevej	56 - 57	Stubberup Byvej	89 -
Egebjergvej	57 -	Søgårdsvej	89 -
Egemosevej	58 -	Sølvagervej	89 -
Engelstrupvej	58 -	Søvej	89 - 91
Fjordvej	58 - 59	Tuborgvej	91 - 92
Gislingevej	59 -	Udflyttervej	92 -
Granbyvej	59 -	Vallekildevej	92 -
Grevinge Kanalvej	59 -	Veddingevej	92 - 93
Hellerne	59 - 60	Vejlebyvej	93 - 94
Holbækvej	60 -	Vejlen	94 -
Holstensvejen	60 - 61	Østervangsvej	94 -
Hovvejen	61 -	Åmosevej	94 - 95
Højgårdsvej	61 - 62	Åsevangsvej	95 -
Hørve Enghave	61 -	Åstoftevej	95 - 96
Hørve Kanalvej	62 - 65		
Hørve Kirkevej	65 - 66		
Høve Bygade	66 - 67		
Høve Stræde	67 -		
Høvevej	67 - 68		
Ingerbyvej	68 -		
Kalundborgvej	68 - 69		
Kolåsvej	69 -		
Kroenborgvej	69 -		
Lammefjordsvej	69 -		
Lillevangen	69 - 70		
Lykkebjergvej	70 - 71		
Lyshøj	71 -		
Maglehøjgårdsvej	71 -		
Maglemosevej	71 -		
Nekseløvej	72 - 73		
Nygårdsvej	73 - 74		
Nykøbingvej	74 -		
Næbbevej	74 - 75		
Næsdal	75 - 76		
Næsholmvej	76 - 77		
Næsvangsvej	77 -		
Ordrupvej	77 - 78		
Pilevej	78 -		
Prejlerupvej	78 - 79		
Riisvej	79 -		
Risebjergvej	79 -		
Rødhøj	79 - 80		
Rådhusvej	81 -		
Sandbyhagevej	81 - 82		
Skjoldsvej	82 -		
Skovlyvej	82 -		
Skovvangsvej	82 - 83		
Snegleruphuse	83 -		

Register for  
HOLBÆK KOMMUNE.

Algestrupvej	117-	St. Grandløse	158-
Arnakke Enghave	117- 118	Svovlsbjergvej	158-
Asmindedrupvej	118- 119	Tempelvej	158-
Audebovej	119-	Tjebberupvej	158- 159
Bjergskovvej	119- 121	Tjørnedevej	159- 160
Bognæsvej	121- 123	Tobjergvej	160-
Borupvej	123-	Tuse Lågevej	160- 161
Bredetvevej	123- 124	Tuse Næs Vej	161- 162
Butterup Byvej	124-	Tuse Skovvej	162-
Butterupvejen	125-	Udbyvej	162- 163
Bybjerggårdsvej	125-	Uglerupvej	163-
Bygaden	125-126	Vallestrupvejen	163- 164
Dragerupvej	127-	Vinstrupvej	164-
Ejlstrupvej	127-	Vipperød Mark	164- 165
Eriksholmvej	127- 128	Østre Færgevej	165-
Faurbjergvej	128- 129	Ågerupvej	165- 166
Flenøvej	129-		
Fruerskovvej	129-		
Gammelbrovej	129-		
Gl. Skovvej	129- 135		
Grandløse Kirkevej	135-		
Guredevej	135- 136		
Havremarken	136-		
Hellestrupvej	136- 137		
Højlystvej	137-		
Kalundborgvej	138- 139		
Kastholmvej	139-		
Kastrupvej	139- 140		
Kisserupvej	141-		
Kongstrupvej	141-		
Langerød	141- 142		
Lindebjergvej	142- 143		
Løserupvej	143-		
Maglesøvej	144-		
Minkemarkvej	144-		
Mårsøvej	144-		
Nybyvej	145-		
Ny Hagedstedvej	145- 146		
Nykøbingvej	146-		
Næsbygade	146-		
Næsbyvej	146- 147		
Nørrestængevej	147-		
Oldens Markvej	147-		
Oldgårdsvej	148-		
Oldvejen	148-		
Omfartsvejen	148- 149		
Præstebrovej	149- 151		
Ringstedvej	151- 154		
Roskildevej	154- 155		
Rækmarken	155- 156		
Salvigvej	156-		
Sandbakkevej	156- 157		
Sandmosen	157-		
Sokhøjvej	157-		
Staslundevej	157- 158		

Register for  
HØNG KOMMUNE.

Almagervej	207 -	Tindingevej	241 -
Bakke	207 -	Tjørnelunde Møllevej	241 -
Blindkildevej	207 - 208	Tjørnelundevej	241 - 242
Blæsingevej	208 -	Topperne	242 -
Buerupgårdsvej	208 -	Torpegavn	242 -
Buerupvej	208 - 209	Torpevej	242 -
Bækkeviggårdsvej	209 -	Tågerupvej	243 -
Bøstrupvej	209 - 210	Venezuelavej	243 -
Davrekildevej	210 -	Vester Løvevej	243 - 244
Dyndengvej	210 -		
Engvangsvej	210 - 211		
Frendvedvej	211 -		
Fælledvej	211 -		
Gierslevvej	212 -		
Hallebyorevej	212 - 213		
Hallenslevvej	213 - 215		
Hedebogårdsvej	215 -		
Herslevvej	216 -		
Hestehaven	216 - 217		
Hundekrogen	217 -		
Jyderupvej	217 - 218		
Kagsmarkvej	218 -		
Kalundborgvej	218 -		
Kattrupvej	218 - 219		
Kildevej	219 -		
Knudstrupvej	219 - 220		
Kongevej	220 - 222		
Kongstedvej	222 - 223		
Kragerupgårdsvej	223 - 226		
Kragevigvej	226 - 227		
Krænkerupvej	227 -		
Kulbyvej	227 - 228		
Longvejen	228 -		
Løvegårdsvej	228 -		
Låddenvej	228 -		
Nedergårdsvej	228 - 229		
Nyavl	229 -		
Nykøbingvej	229 -		
Orevej	229 -		
Ougtvadvej	230 -		
Overdrevsvej	230 - 231		
Reerslevvej	231 -		
Risbjergvej	231 - 232		
Sinesvej	232 -		
Skovvang	232 - 233		
Slagelsevej	233 -		
Smutvejen	233 - 234		
Solbjergvej	234 - 236		
Sorøvej	236 -		
Stensbjergvej	236 - 237		
Sæbygårdsallé	238 -		
Sæbyhøjvej	238 -		
Sæbyvej	238 - 240		
Søgårdsvej	240 -		
Sønderødvej	240 -		

Register for  
JERNLØSE KOMMUNE.

Borupvej	245 - 246
Brændholtvej	246 -
Butterupvej	246 -
Engvejen	247 -
Fævejen	247 -
Galøvej	247 -
Gl. Skovvej	247 -
Hanerupvej	248 -
Holbækvej	248 - 249
Holløsevej	249 -
Hovedgaden	250 -
Højlystvej	250 -
Jukkerupvej	250 - 251
Kagerupvej	251 -
Knabstrupvej	251 - 252
Ll. Knabstrupvej	253 -
Lodvejen	253 -
Lysmosevej	253 - 254
Markvejen	254 -
Mogenstrupvej	254 -
Møllegårdsvej	254 -
Mørkøvvej	254 -
Nyvænge	254 - 255
Nørreskovvej	255 -
Nørupvej	255 -
Ringstedvej	255 - 258
Sasserupvej	258 - 259
Sdr. Jernløsevej	259 - 260
Skovgårdsvej	260 -
Stenlillevej	260 - 261
Stenlillevej 7	467 -
Syvendskovvej	261 -
Sønderstedvej	261 - 262
Søstrup Elle	262 -
Søstrupvej	262 - 264
Tømmerupvej	264 -
Ulkestrupvej	265 -
Ulvigvej	265 -
Østrupvej	265 - 268
Øvej	268 -

Register for  
KALUNDBORG KOMMUNE.

Andaksvej	269 - 270
Bastrupvej	270 -
Egeskovvej	270 -
Elledevej	270 - 271
Gåsetoftevej	271 -
Gåsetoftevej	271 - 272
Højgårdsvej	272 -
Istebjergvej	272 -
Kallerup Bakkevej	272 - 273
Kallerupvej	273 - 274
Kongestensvej	274 -
Kåstrup Holmevej	274 - 277
Kåstrupvej	277 -
Langdyssevej	277 -
Lerchenfeldvej	277 -
Lillesøvej	278 -
Melemvangsvej	278 -
Nostrupvej	278 - 279
Nybyvej	279 -
Raklev Høje	280 -
Røsnæsvej	280 - 281
Saltbækvej	281 -
Stenskrænten	281 - 282
Svenstrupvej	282 -
Sønderstrandsvej	282 - 283
Søstremosevej	283 -
Tingvejen	283 - 284
Tranemosevej	284 - 285
Tømmerup Holmevej	285 - 286
Ubberup Mark	286 - 288
Vollerupvej	288 - 289
Ølesvej	289 -
Østrupvej	289 -
Ågerupvej	289 - 290
Årbygade	291 -

Register for  
NYKØBING/RØRVIG KOMMUNE

Bygaden	291 -
Hyldegårdsvej	291 -
Korshagevej	291 - 292
Lokkemosevej	292 -
Nakke Nord	292 -
Nakke Vestvej	292 - 293
Nakke Østvej	293 -
Nørrevangsvej	293 -
Rishøjvej	294 -
Søndervangsvej	294 -

Register for  
SVINNINGE KOMMUNE

Adelers Allé	295 -
Aggersvoldvej	295 - 297
Arnakke	297 -
Bakkedraget	297 - 299
Bassebjerg	299 - 300
Birkevej	300 -
Bjergbyvej	300 - 302
Bjergstedvej	302 - 303
Bybæk	303 -
Bøgebjergvej	303 - 304
Dannegårdsvej	304 -
Dragsmøllevej	304 -
Drusebjergvej	304 -
Enghaven	304 - 305
Enghavevej	305 - 306
Engvej	306 -
Fjordvej	306 -
Gedebjerg	306 - 307
Hagedstedvej	307 - 308
Helgogårdsvej	308 -
Holmegården	309 -
Hørløkkevej	309 - 310
Kalundborgvej	310 - 311
Katrinedal	311 -
Kundby Koloni	311 -
Kundbyvej	312 -
Lammefjordsvej	312 -
Landevejen	312 - 314
Landlystvej	314 -
Lodskovvej	314 -
Lundemarken	314 - 315
Maglebjerg	315 - 316
Mosegårdsvej	316 - 317
Mørkøvvej	317 -
Nordgårde	317 - 318
Nordvej	318 - 319
Nyvang	319 -
Ringstedvej	319 - 320
Sandby	320 - 323
Solbjerggård	323 -
Strandlystvej	323 - 324
Strandvejen	324 - 325
Stærmosegård	325 -
Triersvej	325 - 326
Trønningevej	326 -
Vognserup	326 -
Æblemadevej	326 - 327
Østre Vej	327 -

Register for  
TORNVED KOMMUNE

Bagerstræde	329 -
Bakkendrupvej	329 - 330
Bennebo Sø	330 -
Bennebogade	330 -
Bennebovej	330 - 331
Bjergby Statshuse	331 - 332
Brokøb Overdrev	332 - 333
Cementvejen	333 -
Dønnerupvej	333 -
Friheden	333 -
Grydebjergvej	334 -
Holbækvej	334 - 335
Hovedgaden	335 -
Høedvej	335 - 337
Håbetvej	337 - 338
Jernbanevej	338 -
Kirkevej	338 -
Køllevej	338 - 339
Langevang	339 -
Lindholtvej	339 -
Mørkøv Kirkeby	339 - 340
Ny Bjergbyvej	340 - 341
Nykøbingvej	341 -
Nøkkenvej	342 -
Nørreskovvej	342 -
Ringstedvej	342 -
Rådbjergvej	343 -
Skamstrupvej	343 - 345
Skovlyvej	345 -
Søningevej	345 - 348
Tornved Byvej	348 - 349
Tvede	349 -
Vestvejen	349 - 350
Åmosevej	350 - 352

Register for  
TRUNDHOLM KOMMUNE

Borrevangsvej	353 -
Egebjergvej	353 - 354
Ellingevej	355 -
Eskildstrupvej	355 -
Gl. Ebbeløkkevej	355 -
Gelstrupvej	356 -
Gl. Nykøbingvej	356 - 357
Grønlandsvej	357 -
Gudminderup Mosevej	357 -
Hønsingevej	358 -
Jyderupvej	358 -
Kollekolle Tværvej	358 -
Kollekollevej	358 - 359
Langebjergvej	359 -
Laugshøjvej	360 -
Lestrupvej	360 -
Ll. Egebjergvej	360 - 361
Lyngvej	361 -
Møllebækvej	361 -
Nygårdsvej	361 - 362
Nørremarksvej	362 -
Oddenvej	362 - 363
Ravnsbjergvej	363 - 364
Rødevej	364 - 365
Sandskredsvej	365 -
Sidinge Fjordvej	365 - 366
Sidingevej	366 -
Stenstrupvej	367 -
Stårupvej	367 -
Svend Thistedsvvej	367 -
Søndervangsvej	367 - 369
Tengslemarkvej	369 -
Trundholm Mosevej	369 -
Uldstrikkervej	369 - 370
Ulkerupvej	370 -
Vestergårdsvej	370 -
Ærtmosevej	370 -

Register for  
TØLLØSE KOMMUNE

Bakkevej	371 -	Tølløsevej	402 - 404
Birkegårdsvej	371 -	Tåstrupvej	404 - 406
Bonderupvej	371 - 372	Ubberupvej	406 - 407
Brændholtvej	372 - 373	Udstrupvej	407 -
Bukkeupvej	373 - 376	Vipperødvej	407 - 408
Buskebjærgvej	376 -	Østrupvej	408 -
Bårupvej	376 - 377	Ådalvej	408 -
Dumpedalvej	377 - 378		
Edelgundegårdsvej	378 -		
Egeskov	378 - 379		
Egholmvej	379 -		
Enggårdsvej	379 - 380		
Enghavevej	380 -		
Flædebækvej	380 -		
Fenderupvej	380 - 381		
Fristrupvej	381 -		
Glostrupvej	381 -		
Gønholmvej	381 -		
Gønnebjærgvej	381 - 382		
Hammershusvej	382 -		
Have-Borupvej	383 - 384		
Hjortholmvej	384 - 385		
Holbæk Landevej	385 -		
Holtevej	385 -		
Hovedgaden	385 - 386		
Hulebækvej	386 -		
Hvalsøvej	386 -		
Højbjergvej	386 -		
Højvældsvej	387 -		
Ingegårdsvej	387 -		
Jonstupvej	388 -		
Kildegårdsvej	388 -		
Kvamløsevej	389 -		
Kyringevej	389 -		
Lille Udstupvej	389 -		
Lunderødvej	390 -		
Maupvej	390 -		
Nederskovvej	390 - 392		
Nybyvej	392 - 393		
Ordrupvej	393 -		
Pilevænget	393 - 394		
Roskildevej	394 -		
Skovbakkevej	394 -		
Skovhusvej	394 - 395		
Skovvejen	395 - 396		
Sløjfen	396 -		
Stenhallervej	396 -		
Stestrupvej	396 - 398		
Søbjærgvej	398 -		
Sønderstrupvej	398 - 399		
Søtoftevej	399 -		
Tingerupvej	399 - 401		
Tingstedvej	401 -		
Tjørnedevej	401 -		
Truelsdalvej	402 -		

Register for  
SAMSØ KOMMUNE

Agerup	409 -	Skægholm	446 -
Alstrup	409 - 410	Skægholm 7	466 -
Ballenvej	410 - 411	Smedestæde	446 - 447
Besservej	411 - 412	Stauns	447 -
Bisgård Mark	412 - 413	Staunsvej	447 - 448
Brede Blok	413 -	Steensbjergvej	448 -
Brundby Hovedgade	413 - 414	Stenskov	448 -
Brundbyvej	414 - 416	Storegade	449 - 450
Byvejen	416 - 417	Strandskoven	450 -
Bøgebjergvej	417 -	Strandvejen	450 - 451
Bøgeshøjvej	417 - 418	Svanevej	451 -
Filipsdal	418 -	Sygehusvej	451 -
Fogedmarksvej	418 - 419	Sælvig	452 -
Furden	419 -	Søholmvej	452 -
Gammelløkkevej	419 - 420	Sønderbysgyde	452 -
Havvejen	420 -	Sønderstræde	452 - 453
Hellemosevej	420 - 421	Søtofte	453 -
Hjalmarsgaard	421 -	Tanderup Hovedgade	453 -
Holmevej	421 -	Tandeup Mak	453 - 454
Højvangsvej	421 - 422	Tingvej	454 -
Høneballevej	422 -	Toftebjerg Hovedgade	454 - 455
Haardmark Mark	422 - 423	Torup	455 -
Issehoved	423 - 424	Torupdal	455 -
Kolby Hovedgade	424 -	Tranemosevej	456 -
Kongevejen	424 - 425	Tværvej	456 - 457
Krogen	425 -	Vadstrup	457 -
Kaasen	425 -	Vesborgvej	457 - 459
Kaaservejen	425 -	Vestballevej	459 -
Landevejen	426 - 427	Vesterholmvej	459 - 460
Landevejen	427 -	Vesterløkken	460 - 461
Langemarksvej	427 - 428	Vestermarksvej	461 - 462
Langørevej	428 -	Vrangstrup	462 - 463
M.B. Jensensvej	428 - 429	Ørby Hovedgade	463 -
Møgelskaarvejen	429 -	Ørbyvej	463 -
Møllevejen	429 -	Østerbyvej	463 -
Maarup Bakkevej	429 - 430	Østerløkkevej	463 - 465
Maarup Havn	430 -	Østermarken	465 -
Maarup Hovedgade	430 - 431	Østre Ringvej	466 -
Maarup Kirkevej	431 -	Østervej	466 -
Nordby Hovedgade	431 - 432		
Nørreskiftevej	432 - 436		
Onsbjerg Hovedgade	436 -		
Onsbjerg Mak	436 - 437		
Permelille	437 - 438		
Pillemarksvej	438 - 439		
Præstegårdsvej	439 -		
Præstemarksvej	439 - 440		
Ringebjergvej	440 -		
Ringvejen	440 - 441		
Sannholm	441 -		
Selsingaarde	441 - 442		
Sildeballe	442 - 445		
Skolebakkevej	445 -		
Skolegade	445 - 446		
Skottensbjerg	446 -		