



Danskernes Historie Online

Danske Slægtsforskeres Bibliotek

Dette værk er downloadet fra Danskernes Historie Online

Danskernes Historie Online er Danmarks største digitaliseringsprojekt af litteratur inden for emner som personalhistorie, lokalhistorie og slægtsforskning. Biblioteket hører under den almennyttige forening Danske Slægtsforskere. Vi bevarer vores fælles kulturarv, digitaliserer den og stiller den til rådighed for alle interesserede.

Støt Danskernes Historie Online - Bliv sponsor

Som sponsor i biblioteket opnår du en række fordele. Læs mere om fordele og sponsorat her: <https://slaegtsbibliotek.dk/sponsorat>

Ophavsret

Biblioteket indeholder værker både med og uden ophavsret. For værker, som er omfattet af ophavsret, må PDF-filen kun benyttes til personligt brug.

Links

Slægtsforskeres Bibliotek: <https://slaegtsbibliotek.dk>

Danske Slægtsforskere: <https://slaegt.dk>

DANMARKS



ADELS AARBOG.

DANMARKS ADELS AARBOG





**BANKIER
AAGE VON BENZON**

DANMARKS ADELS AARBOG

UDGIVET AF EN FORENING

REDIGERET AF
SVEN HOUMØLLER OG
ALBERT FABRITIUS

1965

ENOGFIRSINDSTYVENDE AARGANG

KØBENHAVN
J. H. SCHULTZ FORLAG
1965

HANS MAJESTÆT
KONG FREDERIK DEN NIENDE
ALLERUNDERDANIGST
TILEGNET



INDHOLD

	Side
Forord	IX
Fortegnelse over aarbogens abonnenter	XI
Foreningen til Udgivelse af Danmarks Adels Aarbog:	
Medlemsfortegnelse	XV
Bestyrelse, forretningsudvalg, redaktion m. v.	XX
Forkortede ordensbetegnelser	XXIII
Forkortelser	XXX
Tilføjelser og rettelser under trykningen	XXXI

AFSNIT I

Danmarks adel. — Fortegnelse over de nulevende medlemmer af slægterne	1
Det adelige Stift Vallø i Sjælland	461
Dansk Adelsforbund	466
Dødsliste	467
Fortegnelse over frigivne len og stamhuse	474
Register over indgiftede (kvindelige)	479
Register over indgiftede (mandlige)	506

AFSNIT II

Conradt-Eberlin	3
de Klauman	13
Forkortelser	23
Register	26

AFSNIT III

Fortegnelse over de adelsslægter, hvis vaaben og fuldstændige slægttavle findes optaget i 1.—81. aargang	3
Fortegnelse over illustrationer	20
Artikler og afhandlinger	29
Fortegnelse over de siden 1884 uddøde slægter	30
Tavlefortegnelse	31

FORORD

Foreningen til Udgivelse af Danmarks Adels Aarbog har siden ifjor haft en tilgang paa 5 og en afgang paa 9 medlemmer, heraf 7 ved dødsfald, nemlig: HANS BENEDICT greve AHLEFELDT-LAURVIG, Stensballegaard, sognepræst CAY VON BENZON, overlæge A. GALTUNG, proprietær IVER JUEL, Rødsbjerggaard, kommitteret JON KRABBE, kammerherre, oberstløjtnant KARL baron WEDELL-WEDELLSBORG og generalkonsul, ingeniør WERNER WERENSKIOLD.

Af den danske adel er i det forløbne aar slægten von Arenstorff udslukt paa mandssiden.

I indeværende aargang bringes stamtavler over slægterne Conradt-Eberlin — til hvis illustrering der er modtaget støtte fra familien — og de Klauman. Danmarks Adels Aarbog har hermed bragt 755 stamtavler, hvorved 716 af den danske adels slægter er blevet genealogisk behandlet.

Til udgivelsen af den 81. årgang har Foreningen modtaget tilskud fra *Carlsbergfondet*, *Det adelige Stift Vallø i Sjælland*, *Gisselfeld adelige Jomfrukloster i Sjælland*, *Den Raben-Levetzauske Fond*, *Majoratsforeningen* og *Vemmetofte adelige Jomfrukloster i Sjælland*. For den modtagne støtte, der er af afgørende betydning for Foreningens fortsatte arbejde, vil bestyrelsen gerne hermed give udtryk for sin varmeste tak.

For fortsat virksom interesse ønsker redaktionen at takke grosserer HANS KONOW, lektor ÅGE FASMER BLOMBERG og fil. stud. LEIF PÅHLSSON, Göteborg.

Som titelbillede bringes i aar portræt af Foreningens formand bankier AAGE VON BENZON.

Desuden bringer aarbogen en række Sehested-portrætter, bestøttet af civilingeniør Steen Sehested.

København, i december 1964.

BESTYRELSEN

FORTEGNELSE

over

ABONNENTERNE PAA DANMARKS ADELS AARBOG

Hs. MAJESTÆT KONGEN
Hds. MAJESTÆT DRONNINGEN
Hds. KGL. HØJHED TRONFØLGEREN
Hds. MAJESTÆT HELLENERNES DRONNING
Hs. KGL. HØJHED ARVEPRINSEN
Hds. KGL. HØJHED ARVEPRINSESSEN
Hds. KGL. HØJHED PRINSESSE MARGARETHA
Hs. HØJHED PRINS VIGGO
Hs. MAJESTÆT NORGES KONGE
Hs. KGL. HØJHED NORGES KRONPRINS
Hs. MAJESTÆT SVERIGES KONGE
Hds. MAJESTÆT SVERIGES DRONNING
Hs. KGL. HØJHED SVERIGES KRONPRINS

Aarhus folkebiblioteker	1
Agerskov, M., frue, født Hiort-Lorenzen, Maribo	1
Bergens universitetsbibliotek	1
Berner, E., indendørsarkitekt, Egelund pr. Katterød	1
Biblioteket for Silkeborg og omegn	1
Biblioteket for Thisted by og amt	1
Biblioteket for Vejle by og amt	1
Bonde, C. G., friherre, Ericsberg	1
Brockenhuus-Schack, K. B. C. E., greve	1
Cappelen H. S. D., godsejer, Ulefoss, Telemark, Norge	1
Centralbiblioteket for Hjørring amt	1
Centralbiblioteket i Hobro	1
Centralbiblioteket i Holstebro	1
Centralbiblioteket i Nykøbing F.	1
Centralbiblioteket i Skive	1
Centralbiblioteket for Sydvestjylland, Esbjerg	1

FORTEGNELSE OVER ABONNENTER

Centralbiblioteket i Viborg	1
Erhvervsarkivet, Aarhus	1
Finansministeriet, 1. hovedrevisorats 1. kontor	1
Flensborghus Bogsamling	1
Folketinget	1
Frederiksberg Kommunebiblioteker	1
Friis, Chr. P., grosserer	1
Frijsenborg godskontor	1
Fritz, S., arkitekt, Aabyhøj	1
Fyens Stiftsbibliotek, Odense	1
Fyens Stifts Museum, Odense	1
Garnisonsbiblioteket i København	1
Gentofte kommunebibliotek	1
Gissfeld adelige Jomfrukloster	1
Gold, O. O., forstander, Bagsværd	1
Grevenkop-Castenskiold, E. W., godsejer, St. Frederikslund	1
von Gudenus, Ph. Gg., greve, Wien	1
Hansén, K., pastor em., Kågeröd	1
Haslev Folkebibliotek	1
Herlufsholms skoles bibliotek, Næstved	1
Hjelmstjerne-Rosencroneske Stiftelse, Den grevelige	1
Hofmarskallatet	1
Honnens de Lichtenberg, godsejer, Bidstrup	1
Horsens centralbibliotek	1
Jerk, Flemming	1
Juel-Hansen, E., sparekassefuldmægtig, Odense	1
Justitsministeriet	2
Juul, A., godsejer, Willestrup pr. Arden	1
Kalundborg bibliotek	1
Kolding centralbibliotek	1
Kongelig Dansk Automobillklub	1
Kongelige Bibliotek, Det	2
Kristensen, L. O., stud. jur., Risskov	1
Kunstindustrimuseets Bibliotek	1
Københavns kommunebiblioteker	2
Københavns Stadsarkiv	1
Landsarkivet for Sjælland, Lolland m. m.	1
Landsarkivet for Fyn, Odense	1
Landsarkivet for Nørrejylland, Viborg	1
Landsarkivet for de sønderjydske landsdele, Aabenraa	1
Lindenberg godskontor	1
Lüttichau, W., fabrikejer, Oslo	1
Løvenskiold, H., godsejer, Bærum Værk, Sandvika	1
Middelfart Folkebibliotek	1
Milthers, A., frøken, bibliotekar	1
Nationalhistoriske museum paa Frederiksberg, Det, Hillerød	1
Nationalmuseet	1
Navl, Chr.	1
Nordjyske Landsbibliotek, Det, Aalborg	1
Nordsjællands centralbibliotek, Helsingør	1
Normann, H. V., Skjærhollen, Norge	1
Næstved kommunes centralbibliotek	1
Odense centralbibliotek	1

FORTEGNELSE OVER ABONNENTER

Ordenskapitlet	1
Overformynderiet	2
Prange, K., mag. art., Viborg	1
Riddarhuset, Stockholm	1
Riddarhuset, Helsingfors	1
Rigsarkivet	2
Rosenvinge, C. E., direktør, Oslo	1
Roskilde adelige Jomfrukloster	1
Roskilde bibliotek	1
Rudkøbing bibliotek	1
Scavenius, C. C. B., hofjægermester, kaptajn, Klintholm	1
Skeel, E., landsretssagfører, sparekassedirektør, Holkegaard, Gravlev pr. Hyllested	1
Solberg, G., kontorfuldmægtig, Drammen	1
Spangen, Chr., tandlæge, Løten	1
Spritfabrikker, De Danske, A/S	1
Sprog- og Litteraturselskab, Det danske	1
Stadsarkivet, Malmö	1
Statens Museum for Kunst	1
Statsbiblioteket i Aarhus	2
Storr, E., Grosserer	1
Svendborg by og amts bibliotek	1
Svensk biografiskt Lexikon, Stockholm	1
•Sällskapet•, Stockholm	1
Søllerød kommunebibliotek	2
Sønderjydske Landsbibliotek, Det, Aabenraa	1
Tage-Hansen, M. K., godsejer, Osby	1
Trifolium, andelsselskabet	1
Trolle-Bonde, C., greve, ritmester, Trolleholm	1
Udenrigsministeriets administrationskontor	1
Wessel, Nanna, frue, Tanum Gård, Sandvika	1
 Ved C. A. Reitzel:	
Bayrische Staatsbibliothek, München	1

FORENINGEN TIL UDGIVELSE AF DANMARKS ADELS AARBOG

Medlemmer.

- Adeler, H., baron, civilingeniør,
von Ahlefeldt, B., greve, Schlüsbeck, Kiel.
Ahlefeldt-Laurvig, B., greve, New York.
— D., greve, Stensballegaard.
— J., greve, Wegenersminde.
— K. B., lensgreve, kammerherre, hofjægermester,
Tranekær.
— K. F. S., greve, kammerherre, hofjægermester,
Eriksholm.
Ahlefeldt-Laurvig-Bille, P. J. G., greve, kammerherre, hofjægerme-
ster, overjagtkonsulent, Egeskov.
Ahlefeldt-Laurvig-Lehn, A., greve, kammerherre, hofjægermester,
Hvidkilde.
Anker, A., generalkonsul, Valparaiso.
— A., født Torp, frue, Oslo.
— C., direktør, Risør.
— M. U. F. A., marinekaptajn, Egersund.
Arenfeldt, J. F., godsejer, Sæbygaard.
Aubert, Elisif, fuldmægtig, Oslo.
Bardenfleth, C. E. F., civilingeniør, Mexico City.
— G., kammerherre, direktør, Rosenborg.
Bauditz, C.-E. N. W. H., arkitekt.
Beck-Friis, C. L. S., greve, jur. kand., Børringe.
— H. G., friherre, ambassadør*, Børringe.
von Benzon, Aage, bankier.
— E. C. I. W., priorinde, St. Johannes Kloster, Slesvig.
— Jørgen, advokat, cand. jur.
— P. J. E., frue.
Bernier, H., civilingeniør.
— J. A. A., stiftamtmand*, kammerherre, Holstenshuus.
Bernier-Schilden-Holsten, H. H. A., lensbaron, kammerherre, hof-
jægermester, Langessø.
Bernstorff-Gyldensteen, E. A. E., lensgreve, kammerherre, hof-
jægermester, Sandagergaard.
Bernstorff-Mylius, E., grevinde, kammerherreinde, født baronesse
Reedtz-Thott.
Bille, Anders, stud. jur.
— Irene, frue.
Bille Brahe, J. C., baron, Risinge.

FORENINGENS MEDLEMMER

- Bille-Brahe-Selby, B., baron, Rønningesøgaard.
 — — J. C. P., lensgreve.
 Blixen Finecke, D. J. A. F. H., baron, Näsbyholm.
 — — G. F., baron, Hesselagergaard.
 — — H. G. N. F. B., baron, major, Kristianstad.
 Brockenhuus-Schack, F. K. B., greve, kammerherre, hofjægermester
 Giesegaard.
 — J. K. B., greve, premierløjtnant, godsejer,
 Gram Slot.
 — K., greve, cand. polit., oberstløjtnant.
 von Buchwald, C. D., civilingeniør, Holte.
 von Bülow, Claus, stud. jur.
 Bøgelund-Jensen, K., frue, født comtesse Trampe.
 Castenschiold, A. F. H., hofjægermester, Borreby.
 — E., godsejer, Østerhovedgaard.
 — O., fuldmægtig.
 Castenskiold, E. C. L., kammerjunker, forpagter, Rødehus pr. Has-
 lev.
 — J. C. G., hofjægermester, Rungsted.
 Castenskiold-Benzonsen, F., fideikommisbesidder, major.
 Cederfeld de Simonsen, H. C. C. F., hofjægermester, Erholm.
 Clauson-Kaas, J. A., ritmester.
 Danneskiold-Samsøe, J. C. C. S., lensgreve, kammerherre, hofjæger-
 mester, Gisselfeld.
 — N. F. K. V., greve, Øllingsøe.
 — O., greve, arkitekt, Hillerød.
 Dansk Adelsforbunds Valløfond.
 Estrup, I., født Skeel, kammerherreinde, Kongsdal.
 Falsen, G., raadhusforvalter, Oslo.
 Fischer, C., flyverløjtnant.
 — J. A. P., landsdommer*, Espergærde.
 von Folsach, H. M., direktør, hofjægermester, cand. jur., Gjessing-
 gaard.
 — J. C. E., godsejer, Dronninglund Storskov.
 Galtung, H., frue, Oslo.
 — L. F., direktør, Bergen.
 — , Otto, overretssagfører, Oslo.
 Hambro, J., baron, London.
 Harbou, N., dommer.
 von Harbou, F. N. A., godsejer, Stockholm.
 Haugwitz Hardenberg Reventlow, H. L. E. G., lensgreve, Krenkerup.
 Haxthausen, C. U., ambassadesekretær, Paris.
 — H., advokat.
 — J. E., kontorchef i Privatbanken.
 Herbst, C. M. J., direktør, Torpmagle, Dyssekilde.
 Holck, M. P. C.-E. Howden-Rønnenkamp, baron, hofjægermester,
 Bavelse.
 — M. C. C. Howden-Rønnenkamp, lensbaron, Holckenhavn.
 Holstein, C. F., greve.
 von Holstein, J. F. T. H., dommer, Silkeborg.
 Holstein-Holsteinborg, E. F. A. J., lensgreve, kammerherre, hof-
 jægermester, Holsteinborg.

FORENINGENS MEDLEMMER

- Holstein-Ledreborg, K. J. L., lensgreve, hofjægermester, Ledreborg.
- Huitfeldt, C., direktør, redaktør, Oslo.
— H. J., hovedkasserer, Kopperå.
- Huitfeldt-Kaas, D. M. M., frue, Hollow Dene, Frensham, England.
- Huth, W. v., ingeniør.
- Hvass, Esther, frue, født baronesse Lerche, Hagestedgaard, Maarsø.
- Høegh-Guldberg, F. E., gesandt.
von Irgens-Bergh, T. J. G. C. O., direktør.
- Iuel, G., kammerherre, hofjægermester, Juelsberg.
— H. H., hofjægermester, Lundsgaard.
— I., kammerherre, hofjægermester, Petersgaard.
— K., kammerherre, hofjægermester, Havnø.
— K. H. R., f. Treschow, hofjægermesterinde, Meilgaard.
- Iuel-Brockdorff, C. F. S. V., lensbaron, kammerherre, hofjægermester, Valdemars Slot.
- Jermin, H. H. C. S., stamhusbesidder.
— J. J. S., landsretssagfører, hofjægermester, godsejer, Seinhuus.
- Juul, C. O. Sehestedt, stamhusbesidder, hofjægermester, Ravnholt.
— J. C., grosserer, Svendborg.
- Kaas, H. K., friherre, ingeniør, Milwaukee.
von Kauffmann, Inge, frue.
- Knagenhjelm, N., godsejer, Sogn.
- Knuth, A. C. W., greve, hofjægermester, Egeløkke.
— K. F., greve, kaptajn, kammerherre, hofjægermester, Lillien-
dal.
— O. C., greve, hofjægermester, Langeskov.
— S. E. F. V. L., greve, kammerherre, Ordenskapitulets sekre-
tær, hofchef*, oberstløjtnant.
— T. C., greve, hofjægermester, Vosnæsgaard.
— U. G. A., greve, hofjægermester, Lillien-
dal.
- Knuth-Winterfeldt, K. G., greve, ambassadør, Washington D. C.
- Krabbe, N., godsejer, Frederiksdal.
- Krag-Juel-Vind-Frijs, Irene, lensgrevinde, Halsted Kloster.
— J., greve, direktør, Landskrona.
- Lassen, E. H., hofjægermesterinde, født comtesse Dannekiold-
Samsøe, Brattingborg.
- Lerche, E., baronesse.
- Lerche-Lerchenborg, C. A. F., lensgreve, Lerchenborg.
- Lillienkiold, J. P. M., direktør, ingeniør, Dormagen.
- von Lowzow, A.-L., frue, Estruplund.
— L., orlogskaptajn.
— M. A., kommandørinde, M. F., født comtesse Bille-
Brahe-Selby, Baarupgaard.
- Lütken, C. O. F., grosserer, Gelsted.
- Lüttichau, F., hofjægermester, Rohden.
- Løvenskiold, C. A., godsejer, Ask.
— C. O., forstkandidat, godsejer, direktør, Vækersø.
— H. L., cand. jur., godsejer, Fossum.

FORENINGENS MEDLEMMER

- Løvenskiold, H. S., forstkandidat, godsejer, Overud.
 — H. S., godsejer, Øierberget.
 — O. P. F. L., lensbaron,
 von der Maase, F., godsejer, ingeniør.
 Mathiesen, J., f. Løvenskiold, frue, Eidsvold Verk.
 Moltke, Barbara, grevinde, Lystrup.
 — C. F. G., lensgreve, kammerherre, hofjægermester,
 Bregentved.
 — E., greve, sparekasseinspektør*.
 — E. B. L., comtesse, hofdame*, Vallø.
 Moltke-Huitfeldt, A. N., greve, ambassadør, Athen.
 — A. V., greve, ritmester, Miseröd, Höör.
 — L. C. J., greve, kammerherre, hofjægermester,
 Glorup.
 Munthe-Kaas, C., major, vicekonsul, Sarpsborg.
 — C. F., aktuar, Oslo.
 — E., disponent, Oslo.
 — H., cand. oecon., direktør, Oslo.
 — H., disponent, Oslo.
 — H., højesteretsadvokat, Oslo.
 — M., frue, Skøyen.
 — O. H., oberst, Oslo.
 Munthe af Morgenstjerne, C. C. von, diplomingeniør, Oslo.
 — H. von, diplomingeniør, Skien.
 de Neergaard, I. H. F., arkitekt, Ottawa.
 — R. V., godsejer, Gunderslevholm.
 — V., godsejer, Valdemarskilde.
 — W. R. F., kammerherre, hofjægermester, kaptajn,
 Førslevgaard.
 Obelitz, B. O. E., prokurist* i Privatbanken.
 — O. H. B., fuldmægtig.
 Oxholm, I. S. K., frue, Rosenfeldt.
 — Kirsten, hofjægermesterinde, Allerød.
 Preetzmann, B. V., frue, f. de Neergaard, Avnsbjerg.
 Rantzau, D., lensgreve, kammerherre, hofjægermester, Rosenvold.
 Reedtz-Thott, A., baron, hofjægermester, Gaunø.
 Reventlow, E., lensgrevinde, Aggerupgaard.
 — F. D. C., greve, stiftamtmand*, kammerherre, Vinde-
 holme pr. Kappel.
 — L., lensgrevinde, Brahetrolleborg.
 Rosenkrantz, H. J. F. K. L. J., lensbaron, Rosenholm.
 — N., baron, Liselund.
 Rosenvinge, K., bestyrer, Lillehammer.
 Rosenørn, P. O., fuldmægtig i Overformynderiet.
 Rosenørn-Lehn, C. C. O., lensbaron, hofjægermester, Oreby.
 von Rumohr, H. C. C., Dr. jur., Drült.
 Rømeling, H. H., kirkegaardsinspektør, Køge.
 Scavenius, B. M. F. B., sekretær, Birkerød.
 Schack, H., lensgreve, Schackenborg.
 Schaffalitzky de Muckadell, C. A., baron, kammerherre, hofjæger-
 mester Bjergsted Skov.
 — — E., lensgreve, kammerherre, hofjæger-
 mester, Arreskov.

FORENINGENS MEDLEMMER

- Schaffalitzky de Muckadell, Else, baronesse, hofjægermesterinde, Aalsgaard.
- Scheel, V., Oslo.
- Scheel (Skeel), F. C. R., greve, hofjægermester, Ryegaard.
- — K. F. A., lensgreve, Kiganjo, Kenya.
- — P., greve, advokat.
- von Schreeb, H. S. E., major, Stockholm.
- T. C. F., læge, Stockholm.
- T. G. W. S., kontorchef, Stockholm.
- W. E. J., kaptajn, Stockholm.
- Schulin, S., lensgreve, kammerherre, hofjægermester, Frederiksdal.
- Schulin-Zeuthen, A., grevinde, Sophienholm.
- C. F. L. S. C. J. W., greve, Thygesminde.
- Schönwälder, Karen, frue, f. Krabbe.
- Sehsted, K. G., civilingeniør, Kuala Lumpur, Malaya.
- O. F., ambassadør*.
- S., civilingeniør, Malaya.
- Skeel, C., amtsbogholder.
- O., kammerherre, hofjægermester, Birkelse.
- O. T., hofjægermester, Lyngsbækgaard.
- P., fuldmægtig.
- Skott, Margrethe, f. Haxthausen, fru.
- Sponeck, O., rigsgrevinde, stiftsdame, Ørslev Kloster.
- W., rigsgreve, kammerherre, Charlottenlund.
- von Späth, J. J., fuldmægtig i Christiansborg Slotsforvaltning.
- Steenen-Leth, V., ambassadør, Rom.
- Stibolt-Johnson, H. A., f. Davis, Washington.
- Thott, K. O., greve, direktør, Skabersjö.
- Tillisch, E., godsejer, hofjægermester, Rosenfeldt.
- H. W., godsejer, Øbjerggaard.
- Trampe, E. G. A. F., greve, kaptajn.
- K.-C., greve, orlogskaptajn, ceremonimester ved H. M. Kongens hof.
- S. C. R. C., greve, oberst*, Haarby.
- Treschow, C. F., hofjægermester, Orelund.
- F. M., cand. jur., godsejer, Fritzøhus.
- G., kaptajn, Hjuleberg pr. Heberg.
- G. A. F. M., brukseier, Fritzøe.
- J., kammerherre, jur. kand., Målhammar.
- M. K. M., hofjægermesterinde, Torbenfeldt.
- P. O., gesandt*.
- V. M., hofjægermester.
- von Wasmer, L., major, Spokane, U. S. A.
- Wedel-Heinen, P. G. C., godsejer, Elvedgaard.
- Wedel Jarlsberg, J. C. H., lensgreve, Jarlsberg.
- Wedell, Inger, overhofmesterinde*, lensgrevinde, Wedellsborg.
- Wedell-Neergaard, J., baron, Svenstrup.
- Wedell-Wedellsborg, E. N., baron.
- Henrik, baron, Kitale, Kenya.
- M. L. H., baronesse, kammerherreinde, født Lerche.
- V. F., baron, amtmand, Sorø.

FORENINGENS BESTYRELSE M. V.

Wichfeld, J. A., godsejer, Engestofte.
Vind, I. E., hofjægermester, Sanderumgaard, Marslev.
Zytphen-Adeler, J. H. G., baron, ambassadør, Warszawa.

Bestyrelse.

von Benzon, Aage, bankier (R^{1*}), formand.
Knuth, A. C. W., greve, hofjægermester, Egeløkke.
Schulin, S., lensgreve, kammerherre, hofjægermester (R^{1*}), Frederiksdal.
Scheel, F. C. R., greve, hofjægermester (R^{*}) (Hjv.F.T.), Ryegaard.
Haxthausen, H., advokat.

Repræsentanter.

Bernstorff-Gyldensteen, E. A. E., lensgreve, kammerherre, hofjægermester (R^{*}.D.M.), Sandagergaard.
Moltke, C. F. G., lensgreve, kammerherre, hofjægermester (R^{*}), Bregentved.
Bernier Schilden Holsten, H. H. A., lensbaron, kammerherre, hofjægermester (R^{*}.D.M.), Langesø.
Ahlefeldt-Laurvig, K. B., lensgreve, kammerherre, hofjægermester (R^{*}), Tranekær.
Brockenhuus-Schack, K., greve, cand. polit., oberstløjtnant (R^{1*}) (H.T.H.).
Beck-Friis, H. G., friherre, Sveriges ambassadør* (S.K.*), Børringe.
Reventlow, F. D. C., greve, stiftamtmand*, kammerherre, kurator for Vemmetofte adelige Jomfrukloster (K^{1*}.D.M.), Vindeholme.
Wedel Jarlsberg, J. C. H., lensgreve (K^{1*}), Jarlsberg.
Schaffalitzky de Muckadell, C. A., baron, kammerherre, hofjægermester (K^{*}.D.M.), Bjergsted Skov.
Skeel, Ove, kammerherre, hofjægermester (Hjv.F.T.), Birkelse.
Bardenfieth, G., direktør for De danske Kongers kronologiske Samling paa Rosenborg, kammerherre (S.K.* i diam. D.M.).
Juel, K., kammerherre, hofjægermester, Gammelkjær.

Revisorer.

Obelitz, B. O. E., prokurist* i Privatbanken.
von Späth, J. J., fuldmægtig i Christiansborg Slotsforvaltning.

Forretningsudvalg.

von Benzon, Aage, bankier (R^{1*}), formand.
Schulin, S., lensgreve, kammerherre, hofjægermester (R^{1*}).
Sekretariat, adresse: Højbro Plads 5, København K.
Telf. (01) 11 74 44.

REDAKTØRER

Aarbogens redaktører.

Afsnit I. Præsenslisten:

Houmøller, Sven, afdelingsbibliotekar ved Frederiksberg Kommunebiblioteker, Sdr. Fasanvej 46, København Valby. Tlf. Valby 10365.

Afsnit II. Stamtavlerne:

Fabritius, Albert, dr. phil., de kongelige ordeners historiograf, administrator for Det danske Sprog- og Litteraturselskab (R^{1*}.) Emiliegade 6, København V. Tlf. Vester 5526.

FORKLARING
over
FORKORTEDE ORDENS BETEGNELSER M. M.

Danske ridderordener og hæderstegn.

- R.E.* Ridder af Elefantordenen.
S.K.* Storkors af Dannebrogordenen.
K^{1*}. Kommandør af 1. grad af Dannebrogordenen.
K*. Kommandør af Dannebrogordenen.
R^{1*}. Ridder af 1. grad af Dannebrogordenen.
R*. Ridder af Dannebrogordenen.
D.M. Dannebrogsmændenes hæderstegn.
F.M.1.,2. Fortjenstmedaillen i guld, sølv.
M.i.&a. Medaillen ingenio et arti.
M.f.D.R. Medaillen for druknede redning.
B.M.1*,2*,2. Kgl. belønningsmedaille i guld, sølv med eller uden krone.
H.T.H. Hæderstegnet for god tjeneste ved hæren.
H.T.S. Hæderstegnet for god tjeneste ved søetaten.
R.O.H.T. Reserveofficersforeningen i Danmark's hæderstegn.
C.F.F.H. Civilforsvarsforbundets hæderstegn.
Chr.IX.M.T. Kong Christian IX's mindetegn.
Fr.VIII.M.T. Kong Frederik VIII's mindetegn.
Chr.X.M.T. Kong Christian X's mindetegn.
Chr.X.M.M. Kong Christian X's mindemedaille.
Chr.X.Fr.M. Kong Christian X's frihedsmedaille.
Chr.X.Kr.E.M. Kong Christian X's erindringsmedaille for deltagelse i krigen 1940-45.
D.r.K.H. Dansk røde Kors' hæderstegn.
D.r.K.M. Dansk røde Kors' medaille.
D.r.K.U. Dansk røde Kors' udmærkelsestegn.
Gat.Sm. Sølvmedaille til minde om Galatheas Jordomsejling 1950-52.
Hjv.F.T. Hjemmeværnets fortjensttegn.
M.T.Kfh. Dansk røde Kors' mindetegn for dansk krigsfangehjælp 1914-19.
M.T.Kha. Dansk røde Kors' mindetegn for krigshjælpearbejde 1939-45.
M.T.Fi. Dansk røde Kors' mindetegn for hjælpeaktionen i Finland 1939-40.
H.T.P. Politiets hæderstegn.

Fremmede ridderordener og hæderstegn.

De ved de fleste ridderordener anførte tal betegner ordensklasserne, * og mindre tal særlige afdelinger og grader indenfor disse.

FORKORTEDE ORDENS BETEGNELSER M. M.

Hvor kun 3 klasser er anførte, betegner 1. 2. 3. i reglen storkors, kommandør, ridder; hvor 5 klasser er anførte, 1. 2. 3. 4. 5., storkors, storofficer (eller storkomtur), kommandør, officer og ridder.

De særlige kendemærker (sværd, egeløv, krigsdekorationer o. l.), hvormed enkelte ordener kan uddeles, angives ikke i aarbogen.

- Amerikas Forenede Stater: A.B.S.M. Bronze stjerne medaille.
 — — — A.F.L. Fortjenstlegionen (Legion of Merit). 1.2.3.4.
 — — — A.M.F. Frihedsmedaille. 1.2.3.
- Argentina: Fortjenstorden (Al Merito). 1.2.3.4.5.
- Baden: B.Z.L. Zähringer Løve orden. 1.².2.².3.¹.3.².4.
- Bayern: B.Kr. Civil fortjenstorden af den bayerske krone. 1.2.3.4.
 — B.M.F. Militær fortjenstorden. 1*.1.2.0.3.4.5.
- Belgien: B.K. Kroneorden. 1.2.3.4.5.6.7.8.
 — B.L. Leopolds orden. 1.2.3.4.5.
 — B.L.II. Leopold II's orden. 1.2.3.4.5.6.7.8.
 — B.r.K.M. Røde Kors medaille. 1.2.
- Bourbon-Sicilien: B.-S.C.St.G. Den hellige Constantins militære St. Georgs kors.
- Brandenburg: Br.Br.Æ.K. Brandvæsenets æreskors.
- Brasilien: Br.M.N. Merito Naval. 1.2.3.4.5.
 — Br.S.K. Sydkorsordenen. 1.2.3.4.5.
 — Br.S.M.F.M. Sømilitær fortjenstmedaille.
- Brunsvig: Br.H.L. Henrik Løve husorden. 1*.1.2.¹.2.².3.¹.3.².4.5.¹.5.².
- Bulgarien: Bulg. A. St. Alexander orden. 1.2.3.4.5.6.
 — Bulg.C.F. Civil fortjenstorden. 1.2.3.4.5.6.
 — Bulg.K.M. Krigserindringsmedaille 1915-18
 — Bulg.r.K. Røde Kors. 1.2.
- Canada: Can.Vol.Serv.M. Volunteer Service Medal.
- Chile: Ch.F. Fortjenstorden (Al Merito). 1*.1.2.3.
- China: Chin.F. Fortjenstorden (Tzu-Hui). 1. afd. (Pao Kuang) A.
 — 1.¹.1.².1.³.1.⁴.1.⁵.2.3.4.5. 2. afd. (i guld) B. 1.2.3.4.5. 3. afd. (i sølv) C. 1.2.3.4.5.
 — Chin.Ch.Hs. Ching-Hsing orden (den straalende stjerne). 1.2.3.4.5.
 — Chin.Ch.Y. Chay-Yü (den skinnende jade). 1*.1.2.3.4.5.6.7.8.9.
 — Chin.G.H. Chia Ho (gyldne høst). 1.2.¹.2.².3.4.5.6.7.8.9.
- Congo: C.E.S. Tjenestestjerne (Étoile de service) 1.2. (guld, sølv).
- Czechoslovakiet: C.H.L. Hvide Løve orden. 1.2.3.4.5.6.7.
- Estland: E.Fr.K. Frihedskors. 1.2.3.
 — E.Ø.K. Ørneorden. 1.2.3.4.5.6a.6b.6c.
- Finland: Fi.H.R. Finlands hvide Rose. 1.2.¹.2.².3.¹.3.².
 — Fi.H.R.T. Finlands hvide Roses tegn.
 — Fi.L. Finlands Løveorden. 1.2.¹.2.².3.¹.3.².
 — Fi.B.H. Hæderstegn Pro Benignitate Humana.
 — Fi.Fl.M.K. Finska flygvåbnets minneskors 1939-40.
 — Fi.Fr. Frihedskors. 1*.1*.1.2.3.4.
 — Fi.Fr.M. Frihedsmedaille. 1*.1.2. (sølv med roset paa baandet, sølv, bronze).
 — Fi.Ht.M.K. Hemmatruppennas minneskors 1941-44.

FORKORTEDE ORDENS BETEGNELSER M. M

- Finland:** Fi.J.F.T. Finsk Jægerforbunds fortjensttegn. 1.2. (guld, sølv).
 — Fi.Kr.M.K. 1939-40. Mindekors for krigen 1939-40.
 — Fi.M.M. Mindemedaille for frihedskrigen.
 — Fi.O.F.M. Olympisk fortjenstmedaille.
 — Fi.P.F.K. Politiets fortjenstkors.
 — Fi.R.F.T. Reserveofficersforbundets gyldne fortjensttegn.
 — Fi.r.K. Røde Kors. 1.2.3.4.5¹.5².
 — Fi.Sk.F. Finske Skyddskårs fortjenstkors.
 — Fi.T.-D.M. "Tammi"-Divisionens mindekors.
Florence Nightingale medaille: F.N.M.
Forenede Nationer: F.N.M. Medaille.
 — — F.N.T.M. Tjenestemedaille.
 — — F.N.E.F.M. »Emergency Force« medaille.
Frankrig: F.Æ.L. Æreslegionen. 1.2.3.4.5.
 — F.A.D. Annam Drageorden. 1.2.3.4.5.
 — F.Cb. Cambodgeorden. 1.2.3.4.5.
 — F.C.C.V. Croix du Combattant volontaire.
 — F.K.K. Krigskors.
 — F.M.A. Mérite Agricole. 1.2.3.
 — Médaille d'honneur d'épidémies.
 — F.M.R. Médaille de la Reconnaissance Française. 1.2.3.
 — F.O.A. Officier d'Académie.
 — F.O.I.P. Officier de l'Instruction Publique.
 — F.S.S. Sorte Stjerneorden. 1.2.3.4.5.
 — F.r.K. Røde Kors medaille. 1.2.3. (guld, sølv, bronze).
Grækenland: Gr.Fr. Frelserens orden. 1.2.3.4.5.
 — Gr.G.I. Georg I's orden. 1.2.3.4.5.
 — Gr.Ph. Phønix ordenen. 1.2.3.4.5.
 — Gr.M.T. Mindetegn 1863-1963.
Hamburg: H.H.K. Hanseaterkors.
Iran: Ir.H. Homayoun ordenen. 1.2.3.4.5.6a.6b.6c.
 — Ir.S.&L. Sol- og Løveorden. 1.2.3.4.5.
 — Ir.T. Tadj-ordenen. 1.2.3.4.5.
Island: I.F. Den islandske Falkeorden. 1.2*.2.3.
 — Is.Sk.M. Skálholt Erindringsmedalje 1963.
 — Is.Sv.B.M.M. Præsident Sveinn Björnssons mindemedaille.
Italien: It.F. Fortjenstorden. 1.2.3.4.5.
 — I.Jsk.M. Medaille indstiftet i anledning af det 1908 i Calabria og paa Sicilien stedfundne jordskælv.
 — I.Kr. Kroneorden. 1.2.3.4.5.
 — I.M.&L. St. Mauritius og St. Lazarus orden. 1.2.3.4.5.
 — I.M.P. Merito della Publico.
 — I.R.Ø. Den romerske Ørns orden. 1¹.1².2.3.4.5.6a.6b.
 — I.St. Kolonialordenen Italiens Stjerne. 1.2.3.4.5.
Japan: J.H.S. Hellige Skats orden (Zui ho sho). 1.2.3.4.5.6.7.8.
 — J.Jub.M.1940. Medaille i anledning af Japans 2600 aars jubilæum.
 — J.Kr.E.T. Kroningserindringstegn 1928.
 — J.r.K. Røde Kors.
Johanniterorden: Joh.
Jugoslavien: Ju.Kr. Kroneorden. 1.2.3.4.5.
 — Ju.St.S. St. Sava orden. 1.2.3.4.5.

FORKORTEDE ORDENSBEDEGNELSER M. M.

- Korea: K.W.S.M. War Service Medal.
- Letland: Le.S. De tre Stjerner orden. 1.2.3.4.5.
- Lippe: L.D.Æ.K. Husorden. 1.2.3.4¹.4².5¹.5².
- Litauen: Li.G. Storfyrst Gediminas orden. 1.2.3.4.5.
- Luxembourg: N.A. Adolph af Nassaus civile og militære fortjenstorden. 1.2.3.4.5.
- Malteserordenen: Malt.
- Mecklenburg-Schwerin: M.F.K. Fortjenstkors. 1.2.
- — M.Gr. Grif orden. 1.2a.2b.2c.3*3.
- — M.V.Kr. Husorden af den vendiske Krone. 1a.1b.2a.2b.3.4a.4b.
- Mexico: Mex.A.A. Mexicanske Ørns orden (Aguila Azteca). 1.2.3.4.5.6.
- Monaco: Mon.H.C. Den hellige Carls orden. 1.2.3.4.5.
- Mon. G. Grimaldiordenen 1.2.3.4.5.
- Nederlandene: N.L. Civil fortjenstorden af den nederlandske Løve. 1.2.3.
- N.O.H. Oranje-husorden. 1.2.3.4.5.6.7.
- N.O.N. Oranje-Nassau orden. 1.2.3.4.5.
- N.Br.M. Medaille til minde om Dronning Julianes bryllup 1937.
- N.Sbr.M. Medaille til minde om Dronning Julianes sølvbryllup 1962.
- Ne.r.K.F.K. Røde Kors fortjenstkors.
- Ne.r.K.F.M. Røde Kors fortjenstmedaille. 1.2. (guld, sølv).
- Ne.R.O.Æk. Reserveofficersforeningens æreskors.
- Norge: N.St.O. St. Olavs orden. 1.2¹.2².3¹.3².
- N.St.O.M. St. Olavs medaille.
- N.D.M. Deltagermedaille (krigen 1940-45).
- N.F.M. Fortjenstmedaille. 1.2. (guld, sølv).
- N.H.VII.Fr.K. Kong Haakon VII's frihedskors.
- N.H.VII.Fr.M. Kong Haakon VII's frihedsmedaille.
- N.H.VII.J.M. Kong Haakon VII's jubilæumsmedaille.
- N.H.VII.70. Kong Haakon VII's 70-aars medaille.
- N.K.K. Krigskors.
- N.K.M. Krigsmedaille.
- N.Kor.M. Koreamedaille.
- N.r.K.H. Røde Kors hæderstegn.
- N.r.K.M.M. Røde Kors mindemedaille.
- N.V.O.H.T. Værnepligtige officerers hæderstegn. 1.2. (guld, sølv).
- Oldenburg: O.F.A.K. Friedrich August kors. 1.2.
- O.H.&F. Hertug Peter Frederik Ludvigs hus- og fortjenstorden. 1.2¹.2².0.3¹.3².
- Pavestolen: P.St.Gr. St. Gregorius den Stores orden. 1.2¹.2².3.
- Persien: se Iran.
- Peru: P.S. Ordenen Den peruanske Sol. 1.2.3.4.
- Polen: Po.P.R. Ordenen Polonia Restituta. 1.2.3.4.5.
- Po.F.K. Fortjenstkors. 1.2.3. (guld, sølv, bronze).
- Portugal: P.Chr. Christus orden. 1.2¹.2².3¹.3².
- P.S.B.A. San Bento d'Aviz ordenen. 1.2¹.2².3¹.3²
- P.D.H. Infante Dom Henrique's orden. 1*.1.2.3.4.5.

FORKORTEDE ORDENS BETEGNELSER M. M.

- Portugal: P.D.H.M.M. Mindemedaille i anledning af 500-aaret for Dom Henrique's død. 1.2. (guld, sølv).
 — P.M.M. Militær medaille. 1.2.
- Preussen: Pr.R.Ø. 1*.1.2*.2.3.4.
 — Pr.Kr. Krone orden. 1.2*.2.3.4.
- Preussen: Pr.F.K. Fortjenstkors for krigshjælp.
 — Pr.J.K. Jernkors. 1*.1.2.
 — Pr.r.K. Røde Kors. 1.2.3.
- Reuss: R.Æ.K. Æreskors. 1.2.3.4.
- Rumænien: Rum.Kr. Kroneorden. 1.2.3.4.5.
 — Rum.Fl.M.T. Flyvermindetegn.
 — Rum.K.E. Krigserindringsmedaille.
 — Rum.r.K. Røde Kors hæderstegn.
- Rusland: R.St.A. St. Anna orden. 1.2.3.4.
 — R.St.Stan. St. Stanislaus orden. 1.2*.2.3.
 — R.r.K. Røde Kors. 1.2. (udmærkelsestegn, hæderstegn).
- Kongeriget Sachsen: S.A. Albrechts orden. 1¹.1².2³.0.3¹.3².4.
 — S.F.O. Fortjenstorden 1.2¹.2².3¹.3².4.
- Sachsen-Meiningen: S.M.K. Krigsfortjenstkors.
- Schaumburg-Lippe: S.-L.Æ.K. Husorden. 1.2.0.3.4.5¹.5².
- Siam: S.H.E. Hvide Elefant orden (Moha Wara Bohru). 1.2.3.4.5.6.7.8.9.
 — S.Kr. Krone orden (Mongkut-Siam). 1.2.3..5.6.7.8.9.
 — S.Km. Kroningsmedaille 1950.
 — S.R.P. Ratanaphorn. 1.2.3.4.5.
- Spanien: Sp.C.III. Carl III's orden. 1.2*.2.3.
 — Sp.C.F. Civil fortjenstorden. 1.2*.2.3.4.
 — Sp.I.K. Isabella den Katholskes orden. 1¹.1².D¹.2.3.D² 4.5.6.7a.7b.
 — Sp.M.F. Militær fortjenstorden. 1.2.3.4.
 — Sp.r.K. Røde Kors hæderstegn. 1.2*.2.3.
- Storbritannien: Stb.B. Bathorden. 1.2.3.
 — Stb.B.E. Ordenen The British Empire. 1.2.3.4.5.
 — Stb.St.M.&G. St. Michaels og Georgs orden. 1.2.3.
 — Stb.V. Victoria orden. 1.2.3.4.5.
 — Stb.D.M. Defence Medal.
 — Stb.D.S.M. Distinguished Service Medal.
 — Stb.Kron.M. Medaille til minde om Kong Georg VI's og Dronning Elisabeths kroning 1937.
 — Stb.Kron.M.E.II. Medaille til minde om Dronning Elizabeth II's kroning 1953.
 — Stb.Kr.M. Krigsmedaille.
 — Stb.M.C. Militærkors.
 — Stb.M.C.F. Medal for Courage in the Cause of Freedom.
 — Stb.T.D. Territorial Decoration,
 — Stb.V.M. Sejrsmedaille.
 — Stb.Atl.St. Atlantic Star.
 — Stb.F.&G.St. France & Germany Star.
 — Stb.I.St. Italy Star.
 — Stb.1939-45 St. 1939-45 Star.
- Sverige: S.Sv. Sværdorden. 1.2¹.2².3¹.3².
 — S.N. Nordstjerneorden. 1.2¹.2².3.

FORKORTEDE ORDENS BETEGNELSER M. M.

- Sverige:** S.V. Vasa orden. 1.2¹.2³.3¹.3³.
 — S.V.M. Vasa medaille.
 — Sv.Aut.F.T. Det frivillige Automobilkorps fortjensttegn. 1.2.3. (guld, sølv, bronze).
 — Sv.C.F.F.M. Civilforsvarsforbundets fortjenstmedaille. 1.2. (guld, sølv).
 — Sv.Fl.R.H.T. Flaadens Reserveofficersforenings hæderstegn
 — Sv.G.V.J.T. Kong Gustav V's jubilæumstegn. I&II.
 — Sv.G.V.M.T. Kong Gustav V's mindetegn.
 — Sv.G.V.Post.Jm. Kong Gustaf V's post jubilæums minde-
 medaille.
 — Sv.Hjv.M. Hjemmeværnets medaille. 1.2. (guld, sølv).
 — Sv.Hush.G.M. Husholdningsselskabets guldmedaille.
 — Sv.J.B.M. Svensk Jægerforbunds belønningsmedaille. 1.2. (guld, sølv).
 — Sv.J.J.M. Svensk Jægerforbunds jubilæumsmedaille.
 — Sv.Lv.F.T. Rigsluftværnets fortjensttegn. 1.2.3. (guld, sølv, bronze).
 — S.L.M. Sveriges Lottakårsers kgl. fortjenstmedaille. 1.2. (guld, sølv).
 — S.M.i.q. Medaillen "illis quorum meruere labores".
 — S.M.nor. Medaille för nit och redlighet i rikets tjänst.
 — S.P.S.M. Kungl. Patriotiska Sällskapets fortjenstmedaille guld.
 — Sv.R.K.F.T. Røde Kors fortjensttegn.
 — Sv.R.O.H.T. Reserveofficersforeningens hæderstegn. 1.2. (guld, sølv).
 — S.S.F.M. Medaille för det frivilliga sjukvårdsväsendet. 1.2. (guld, sølv).
 — Sv.S.K.F.M. Sjövärnsårens fortjenstmedaille. 1. (guld).
Tunis: Tun.N.I. Nichan-el-Iftikar orden. 1.2.3.4.5.6.
 — Tun.R.O. Den tunesiske Republiks orden. 1.2.3.4.5.
Tyrkiet: T.Ch. Chefakkat. 1.2.3.
 — T.J.H. Jernhalvmaane.
 — T.O. Osmanieorden. 1*.1.2.3.4.5.
 — T.r.H.H. Røde Halvmaanes medaille (Hilali Ahmer). 1.2.3. (guld, sølv, bronze).
Tyskland: Ty.Ø. Den tyske Ørns orden. 1¹.1².1³.2.3.4.5.6.7.8.9.
 — Ty.F.R.F. Forbundsrepublikken Tysklands fortjenst-
 orden. 1.2¹.2³.2³.3¹.3³.
 — Ty.J.K. Jernkors. 1*.1.2.
 — Ty.K.F.K. Krigsfortjenstkors. 1*.1.2.
 — Ty.K.Æ.K. 1.2.3. (for frontkæmpere, for andre krigsdel-
 tagere, for faldnes enker eller forældre).
 — Ty.Frf.S.Kf. Frontflugspange für Kampfflieger. 1.2.3. (guld, sølv, bronze).
 — Ty.O.M. Ostmedaille.
Ungarn: U.F. Fortjenstorden. 1*.1.2*.2.3.4.5.
 — U.F.K. Fortjenstkors. 1.2.3. (guld, sølv, bronze).
 — U.H.Kr. Hellige ungarske Krone orden. 1.2.3.4.5.6a.6b.6c.
 — U.r.K. 1.2.3.4.5.
Waldeck: W.M.F. Militær fortjenstorden. 1.2.3.
Ægypten: Æ.F. Fortjenstorden. 1.2.3.4.5.

FORKORTEDE ORDENS BETEGNELSER M. M.

- Ægypten: Æ.N. Nil orden. 1.2.3.4.5.
Æthiopien: Æt.M.II. Menelik II's orden. 1.2.3.4.5.
— Æt.S. Ordenen Æthiopiens Stjerne. 1.2.3.4.5.
— Æt.E.M. Erindringsmedaille.
Østrig: Ø.F. Fortjenstorden. 1.2*.2.3*.3.4* 4.5.6*.6.
— Ø.F.Æ.T. Ærestegn for fortjenester af republikken. 1.2.3.4
5.6.7.8.9.10.
— Ø.Elis. Elisabeth orden. 1.2.3.4.
Østrig: Ø.J.Kr. Jern Krone orden. 1.2.3.
— Ø.L. Leopold orden. 1*.1.2.3.
— Ø.K.Æ. Krigsæreskorps.
— Ø.M.F.K. Militært fortjenstkors.
— Ø.r.K. Røde Kors. 1*.1.0.2.3.4.5.
— Ø.r.K.M. Røde Kors medaille. 1.2.3. (guld, sølv, bronze).

FORKORTELSER

Ved de i præsenslisten anførte stedbetejnelser er følgende forkortelser kommet til anvendelse.

A	— St. Andreas Kirke
B	— Holmens (Bremerholms) Kirke
Bethl.	— Bethlehemsk Kirken
Brors.	— Brorsons Kirke
Bud.	— Budolphs Kirke
b.v.	— borgerlig viet
C.	— Citadels Kirken
CS	— Slotskirken
Dom	— Domkirken
E	— Esajas Kirke
F	— Vor Frelser's Kirke
Fr.	— Frederiks Kirken
Frh.	— Frihavns Kirken
G	— Garnisons Kirke
H	— Helligaands Kirke
H. Egede	— Hans Egedes Kirke
H. Tausen	— Hans Tausen Kirke
H. Tref.	— Hellig Trefoldigheds Kirke
Jac.	— St. Jacobs Kirken
Johs.	— St. Johannes Kirke
Kl	— Kloster Kirke
L	— Luther Kirke
Math.	— St. Matthæus Kirke
Mess.	— Messias Kirke
N	— Nicolaj Kirke
Nath.	— Nathanaels Kirke
P	— Petri Kirke
R	— Reformert Kirke
S	— Sions Kirke
Sakr.	— Sakraments Kirke
Sim.	— Simeons Kirke
St.A.	— St. Ansgars Kirke
St.H.	— St. Hans Kirke
St.K.	— St. Knuds Kirke
St.M.	— St. Mortens Kirke
St.P.	— St. Pauls Kirke.
St.T.	— St. Thomas Kirke
Sv.prot.K.	— Svensk protestantisk Kirke
T	— Trinitatis Kirke
VF	— Vor Frue Kirke

XXX

TILFØJELSER OG RETTELSER

under trykningen.

- Side 143. Oberstløjtnant Allan Johan Adolph, tilføj: (H.T.H.).
— 185. Major EILER von Holck, tilføj: (R*) (H.T.H.).
— 208. THOMAS Ehnhuus Jermin, tilføj: reklamekonsulent, g. 2. okt. 1964 i Skovshoved K. m. korrespondent Lisa Fiorini (F: grosserer G. C. F.).
— 286. Birgitta von der Maase, tilføj: g. 7. nov. 1964 m. Thomas Rockwell.
— 318. Birgitte von Obelitz, tilføj: g. 11. okt. 1964 i Helsingør (Sct. Vincents K.) m. Philippe Lamour Bechet baron de Leocour.
— 379. Hans OVE greve Schimmelmann, tilføj: g. . . . dec. 1964 i Frederiksberg Slotsk. m. ground hostess Birgitte Majgaard (F.: overtrafikassistent Børge M.).
— 417. Cereconomester Karl-Christian greve Trampe, tilføj: (Gr.Ph.2).

Døde.

- 6. Død 7. dec. 1964: HANS Benedict greve Ahlefeldt-Laurvig, f. 12. april 1883.
— 9. Død 8. dec. 1964: Fru MATHILDE Wanda Elisabeth von Haffner, født comtesse Ahlefeldt-Laurvig, f. 16. aug. 1888.
— 28. Død 19. nov. 1964: Fru BORGHILD Aurora Aubert, født Gundstrøm, f. 23. febr. 1892.
— 35. Død 27. okt. 1964: ELSE Sophie Nathalie lensgrevinde Reventlow, født Bardenfleth, f. 2. jan. 1884.
— 67. Død 28. sept. 1964: AXEL Frederik Carl Gillis Bildt til Hällberga, f. 23. juli 1901.
— 91. Død 9. nov. 1964: Fru IDA Sabine Ravn, født von Buchwald, f. 19. nov. 1871.
— 107. Død 2. nov. 1964: Kammerherreinde Marie MADELEINE Victoire Grevenkop-Castenskiold, født comtesse de Mouy, f. 24. jan. 1867.
— 114. Død 20. okt. 1964: Ekspeditionssekretær, cand. jur. Niels Conradt-Eberlin, f. 18. nov. 1911.
— 186. Død 25. nov. 1964: POLLY Emilie lensgrevinde Holstein-Holsteinborg, født Collet, f. 25. sept. 1899.
— 195. Død 5. nov. 1964: Hs. kgl. Højhed JACQUES Marie Antoine Robert Valdemar Charles Felix Sixte Ansgar prins af Bourbon-Parma, f. 9. juni 1922, g. m. Birgitte comtesse Holstein.
— 239. Død 1. nov. 1964: Fru Valborg Koefoed, født Kohl, f. 23. dec. 1875.
— 241. Død 20. okt. 1964: Kommitteret JON Haraldsen Krabbe, f. 5. jan. 1874.

XXXI

TILFØJELSER OG RETTELSER

- Side 338. Død 27. okt. 1964: ELSE Sophie Nathalie lensgrevinde Reventlow, født Bardenfleth, f. 2. jan. 1884.
- 388. Død 27. sept. 1964: Fru JEANNE Thora Victoire Marie French, født de Serène d'Acqueria, f. 4. dec. 1878.
- 399. Død 5. okt. 1964: Major, kammerjunker Johann Friedrich HECTOR Emanuel Boeck, f. 13. febr. 1874, g. m. Friede von Späth.
- 438. Død 9. dec. 1964: Oberstløjtnant, kammerherre KARL baron Wedell-Wedellsborg, f. 25. juli 1877.

I

DANMARKS ADEL

FORTEGNELSE OVER SLÆGTERNES NULEVENDE MEDLEMMER

Samtlige vaaben findes udførligt beskrevet i aarbogens fire første aargange. De slægter, af hvilke der ikke længere opholder sig noget mandligt medlem her i landet, er betegnet med *.

* efter stillingen betegner »forhenværende» (»afskediget»).

Redaktionen sluttet 1. oktober 1964.



ADELER



Admiral Cort Sivertsen Adeler blev adlet 7. febr. 1666. — Oberstløjtnant, kammerjunker Johannes Emil Adeler blev ved patent af 1. nov. 1826 optagen i friherrelig stand. Vaabenafbildninger i farver og udførlig stamtavle, se aarg. 1906.

HOLGER baron Adeler, f. 20. aug. 1902 i Kbh. (Søn af ekspeditionssekretær, cand. jur. baron Christian HERMANN, f. 2. nov. 1865 † 21. okt. 1938 og INGENIØR Ravn, f. 26. jan. 1864, g. 14. juli 1900 † 2. nov. 1954), civilingeniør, ingeniør ved Dansk Brandværens-Komité, g. 6. okt. 1959 i Lyngby (b. v.) m. MAGNA Dorothea Nyholm (F.: generalløjtnant Anders Gjedde N. og Mary Eva Carla Fog), f. 14. dec. 1911 i Kbh. (C). [Virum.]

FARFADERS BRØDER

Baron Joseph EMIL, f. 25. april 1830 † 12. juni 1882, g. 1^o 31. marts 1854 m. HELMIKKA Margrethe Kabell, f. 4. dec. 1834 † 10. juni 1866; 2^o 12. marts 1868 m. CAROLINE Marie Cathrine Helm, født Voss, f. 8. febr. 1841 † 21. aug. 1904. Sønner:

af 2. ægteskab:

1. Baron NICOLAUS, f. 24. jan. 1870 † 25. juni 1905, g. m. ANNA Rasmüne Bertine Rasmussen, f. 9. okt. 1877 † 2. sept. 1919. Datter: Baronesse JOSEPHA Emilie, f. 5. okt. 1903, g. 4. aug. 1942 m. direktør ANDERS Ammentorp, f. 30. jan. 1882 † 16. april 1961. [K.]

2. Baron JOHANNES Emil, f. 22. juni 1872 † 15. okt. 1910, godsforvalter, g. 1^o 30. april 1895 m. PIERRINA Scarafoni, † 20. aug. 1901, skilt; 2^o 29. maj 1900 m. journalist, forfatterinde OLGA Jespersen, f. 22. okt. 1877. [Buenos Aires.] Børn:

af 2. ægteskab:

a. Baron PAUL Emil, f. 2. marts 1901 † 28. juni 1944, grosserer, g. m. Maria Angelica Navelins, f. [Argentina.] Datter: Baronesse Olga Marie, f. 16. okt. 1942.

b. Baronesse MARIA INES, f. 28. juni 1902, g. m. dr. Clodomiro de Luque, f. 27. febr. 1897. [Buenos Aires.]

c. Baronesse EVA, f. 13. marts 1905, g. 12. febr. 1930 m. illustratør, tegner Georg Jorge Argerich, f. 31. marts 1901. [Buenos Aires.]

d. Baron ERNESTO, f. 14. juni 1908, g. 17. aug. 1933 m. JOSEFINA Zorruella, f. 11. nov. 1912. [Buenos Aires.] Sønner:

1) Baron Eduardo Cort, f. 8. maj 1938.

2) Baron Ricardo Frederico, f. 19. sept. 1941.

AHLEFELDT



Holstensk uradelsslægt, hvis stamfader formentlig er *Benedict de Prodole* (1220). — *Geheimeraad Burchard Ahlefeldt* til *Eskilsmark* etc. blev 7. maj 1672 ophøjet i grevestanden. *Descendenterne* af *Cai Burchard greve Ahlefeldt* og *Charlotte Amalie Holstein* fik ved kgl. resolution af 31. dec. 1716 og 2. juni 1729 rang, sæde og gang som andre lensgrever. — *Frederik Ahlefeldt* til *Rixingen* etc., der 14. dec. 1665 var bleven optagen i den tyske rigsgrevestand, blev 20. juni 1672 naturaliseret som dansk greve af *Langeland*, generalmajor, kammerherre *Christian greve Ahlefeldt* til grevskaberne *Langeland* og *Laurvig* fik 7. okt. 1785 patent paa at føre navnet *Ahlefeldt-Laurvig* og et dertil svarende vaaben. — Ved patent af 16. juli 1883 fik hoffjægmester *Julius Ludvig greve Ahlefeldt-Laurvig* i ægteskab med *Camille Jessie baronesse Bille-Brahe* til stamhuset *Egeskov* tilladelse til for sig og deres afkom paa sværdsiden at føre navnet *Ahlefeldt-Laurvig-Bille*. — Ved patent af 3. juli 1905 fik kammerherre *Frederik Ludvig greve Ahlefeldt-Laurvig* og hans ældste søn, *Christian Erik Julius greve Ahlefeldt-Laurvig* og dennes ægte agnatiske afkom tilladelse til at føre navnet *Ahlefeldt-Laurvig-Lehn* samt til deres eget vaaben at føje det friherrelige *Lehn'ske* vaaben. — *Emil greve Ahlefeldt-Laurvig*, der 1887 blev optaget i den russiske arveadel, fik ved kejserlig ukas af 21. dec. 1888 tilladelse til i Rusland at føre sin danske grevelige titel og vaaben. — Udførlig slægtstavle og vaabenafbildning i farver, se aarg. 1929. Vaabenafbildning i farver: *Ahlefeldt-Laurvig-Lehn*, se aargang 1924. Vaabenbeskrivelse, se aarg. 1923—1929.

AHLEFELDT-ESKILDSMARK

Oscar Dolores lensgreve *Ahlefeldt*, f. 1. april 1943 i *Villaguay*, *Argentina* (søn af lensgreve *Carlos Federico Fructuoso*, f. 21. jan. 1910 † 12. okt. 1943 og *Eva Sanabria*, f. 5. april 1919, g. † 9. juli 1957). [*San Andres, Argentina.*]

FARFADER

Lensgreve *Carl Frederik Burchard*, f. 30. juni 1865 † 26. marts 1922, g. 1° 2. aug. 1890 m. *Maria Ramona Mendez*, f. 17. dec. 1853 † 30. juni 1905; 2° 16. maj 1908 i *Argentina* m. *Anna Kölbl*, f. 1. okt. 1883. [*Villaguay, Argentina.*] Børn:

af 2. ægteskab:

1. *Comtesse Hildegard (HILDA) Verónica Juana*, f. 8. marts 1909 i *Villaguay*, g. 24. aug. 1933 i *Argentina* m. *Irineo Julio Lopez*, f. 13. febr. 1907 i *Argentina*. [*Buenos Aires.*]

AHLEFELDT

2. Comtesse ANA Enriqueta Petrona, f. 9. sept. 1915 i Est. Camps, Argentina, g. 10. nov. 1955 i Argentina m. EDUARDO Costa, f. 21. jan. 1905. [San Martin, Argentina.]
3. Greve Ludovico Manuel PEDRO, f. 30. dec. 1916 i Est. Camps, g. m. Flora Camila Costa, f. 26. jan. 1913 i Argentina. [Villaguay.] Børn:
 - a. Greve Pedro Alberto, f. 21. nov. 1938.
 - b. Greve Julio Cesare, f. 17. nov. 1939.
 - c. Greve Angel René, f. 12. april 1941.
 - d. Comtesse Flora Emma, f. 18. febr. 1943.
 - e. Comtesse Maria Argentina, f. 2. febr. 1945.
 - f. Greve Ramón Rógue, f. 31. aug. 1947.
4. Greve Luis Emilio Silvano, f. 4. sept. 1919 i Villaguay, g. 17. juli 1943 m. Maria Luisa Dominguez (F.: Máximo D. og), f. 25. aug. 1920. [San Andres.] Børn:
 - a. Greve ROBERTO Oscar, f. 13. sept. 1945.
 - b. Comtesse ELIDA Ester, f. 25. marts 1948.
5. Greve JULIO Mario, f. 18. april 1921 i Villaguay.

PARFADERS FADERS FARBRØDER

Greve CHRISTIAN, f. 12. nov. 1804 † 14. sept. 1868, g. 3. juli 1843 m. Anna Karen Vilhelmine Wøldike, f. 14. okt. 1805 † 10. juli 1870. Søn: Greve CONRAD, f. 11. april 1849 † 9. maj 1903, g. 8. nov. 1889 m. Anna Friderika FRANZISKA Eugenie Elisabeth Katharina Adelaide Karola von Dresky und Merzdorf, f. 3. nov. 1868 † 3. nov. 1954. Søn:
Greve BURCHARD Friderich, f. 14. juni 1894 i Dresden, preussisk kaptajn*, landmand, g. 2° 2. marts 1935 m. MARIA Anna Josephina Lennartz, f. 10. okt. 1910, skilt 1946; 3° 7. dec. 1949 m. Hertha Johanna Kulick, kaldet Thode (F.: Augustin K. og Dora og Dora Maria Kruse), f. 3. sept. 1912 i Kronshagen v. Kiel. [Schlüsbeck v. Kiel.]

AHLEFELDT-LAURVIGEN

De fleste af linjens medlemmer, særligt alle descendenterne af geheimekonferensraad, kammerherre FREDERIK Ludvig Vilhelm greve Ahlefeldt Laurvig til grevskabet Langeland etc., skriver sig Ahlefeldt-Laurvig.

I. Linje.

KAI BENEDICT lensgreve Ahlefeldt-Laurvig til Tranekær, Korsebølle og Brolykke m. m. (det tidl. grevskab Langeland og tidl. stamhus Ahlefeldt) og det grevelige Ahlefeldt-Laurvigske fideikommiss (substitutionen for grevskabet Laurvig), f. 12. febr. 1903 i Kbh. (Jac.), (søn af gesandt greve PREBEN Ferdinand, f. 27. okt. 1872 † 22. maj 1946 og Marie (MARY) Emilie baronesse von Gohr, f. 11. okt. 1874, g. 12. sept. 1899 † 11. dec. 1954), cand. phil., kammerherre, hofjægermester, nyder af grevskabet Langelands, stamhuset Ahlefeldts og stamhuset Lundsgaards successorfonds. Formand for Fyens Stifts patriotiske Selskab, for Understøttelsesforeningen for trængende, forhenværende Landmænd i Fyens Stift, næstformand for Langelands landøkonomiske Forening, medlem af tilsynsraadet for

ÅHLEFELDT

Langelands Sparekasse, medlem af bestyrelsen for de samvirkende Landboforeninger i Fyens Stift og for Foreningen til Dyrenes Beskyttelse, medlem af bestyrelsesraadet for Det gjensidige Forsikringselskab Danmark, afsnitsleder* for Langelands Hjemmeværn, formand for Majoratsforeningen (R.*) (M.T.Kha.) (Hjv.F.T.) (Ir.T.2), g. 2. nov. 1932 i Kbh. (G) m. THEA Otilie Meyer (F.: generaldirektør Vilhelm Octavius M. og Kirsten Bramsen), f. 9. dec. 1910 i Shanghai (M.T.Kha.) (Hjv.F.T.) (Stb.V.3), kompagnichef* i hjemmeværnet. [Tranekær slot, Langeland.] Børn:

1. Comtesse KIRSTEN Mary Johanne, f. 19. sept. 1933 paa Nordenbrogaard (Magleby K.), g. 19. maj 1956 i Tranekær m. GRAEME Henry Gordon, f. 11. sept. 1930.

2. Greve PREBEN Vilhelm Gustav, f. 20. april 1936 i Kbh. (Magleby K.), student, godsforvalter, løjtnant af res. i livgarden, kompagnichef og afsnitsleder for Langelands Hjemmeværn, medlem af repræsentantskabet og bestyrelsen for Kgl. dansk Automobilklub, g. 28. sept. 1963 i Oslo (Akershus Slotsk.) m. BRITA Eriksdatter Klingenberg (F.: bankchef E. O. K. og G. M. K. Rasch), f. 1. marts 1939 i Oslo.

3. Greve ULRİK Benedicht, f. 25. marts 1939 i Kbh. (Magleby K.), student, løjtnant af res. i livgarden, g. 10. nov. 1962 i Annapolis, U.S.A., m. SARA Kay Crisler (F.: civilingeniør James S. C. og Frances O. Ernest), f. 3. aug. 1940 i Abilene, Texas, U.S.A. Søn: Greve NIELS Brent, f. 15. april 1963 i Rudkøbing (Tranekær K.).

4. Comtesse MERETE Anette, f. 1. april 1943 (Magleby K.), g. 21. sept. 1963 i Tranekær K. m. CLAUD greve Ahlefeldt-Laurvig-Bille.

SØSTER

Comtesse INGEGERD Johanne Marie Henriette, f. 17. okt. 1900 i Kbh., malerinde (M. T. Kha.) (Stb. D. M.), g. 1° 29. dec. 1921 m. Vincislav greve Dambski, ægteskabet annulleret; 2° 25. sept. 1946 m. godsejer FLEMMING Juncker, f. 12. sept. 1904 paa Sorø St. Ladegaard, skilt 1948. [Long Melford, England.]

FADERS BRØDER

Greve HANS Benedict, f. 12. april 1883 i Wiesbaden, g. 22. marts 1906 i Kbh. (V.F.) m. Karine Lucie SOPHY Caroline Scavenius, f. 22. aug. 1882 † 19. marts 1958. [Stensballegaard ved Horsens.] Børn:

1. Comtesse THYRA Johanne Annie, f. 10. okt. 1907 paa Brolykke (Magleby K.) g. 30. maj 1930 i Væhr m. hofjægermester HANS Henrik Juel til Lundsgaard.

2. Greve CHRISTIAN Carl til Hjortholm og Løvenborg, f. 9. aug. 1909 paa Hjortholm (Tranekær K.), g. 1° 26. okt. 1944 m. Inga Lisa Nymberg, f. 9. aug. 1914, skilt; 2° 8. jan. 1952 m. BIRTE Svarre, f. 31. dec. 1918, skilt † 21. maj 1961; 3° 26. febr. 1957 m. YVONNE Maria Lindhard, f. 25. aug. 1924. [Løvenborg ved Regstrup.] Sønner:

af 3. ægteskab:

a. Greve HANS Benedict, f. 21. juli 1957 i Kbh. (Butterup K.).

b. Greve CHRISTIAN Knud, f. 9. nov. 1960 i Kbh. (Butterup K.).

AHLEFELDT

3. Greve DITLEV til Stensballegaard, f. 17. juni 1916 paa Hjortholm (Tranekær K.), g. 17. juni 1944 i Kbh. (G) m. AASE Elisabeth von Scholten. [Stensballegaard ved Horsens.] Børn:

- a. Greve HENRIK, f. 31. okt. 1946 i Hellerup (Væhr K.).
- b. Comtesse HANNE Sophy Bertha Augusta, f. 19. jan. 1950 i Hellerup (Væhr K.) (Vallø).

FARFADERS BRØDRE

1. Greve SIGISMUND Ludvig, f. 4. sept. 1846 † 11. juni 1925, kammerherre, hoffjægmester, g. 4. sept. 1868 m. POLLY Caroline Charlotte Amalie comtesse Krag-Juel-Vind-Frijs, f. 25. okt. 1849 † 26. juli 1919. Søn:

Greve FREDERIK Julius, f. 3. juli 1869 † 17. okt. 1944, hoffjægmester, g. 27. sept. 1900 m. EMMA Gelrica van Capelle, f. 1. marts 1875 † 14. maj 1960. Døtre:

1) Comtesse INGEBORG Polly Maria, f. 6. sept. 1901 paa Ulstrup, g. 12. maj 1928 i Ringsted m. mekaniker OVE Axel Pauls, f. 1. marts 1893. [Aarhus.]

2) Comtesse LUCIE Benedicte Hillegunda, f. 10. marts 1906 paa Ulstrup, g. 1^o 11. sept. 1928 i Aarhus m. proprietær JEPPE Jepsen, f. 11. marts 1903, skilt; 2^o i Bryrup m. forpagter JOHAN Wihrs, f. 21. dec. 1902. [Albæk.]

3) Comtesse EMMA Thusnelda Frederikke, f. 25. okt. 1908 paa Ulstrup, g. 17. juli 1941 i Aarhus (b.v.) m. skovejer ERIK Olesen, f. 27. april 1898 i Mexico. [Vester Lauenkjær pr. Skelund.]

2. JULIUS Ludvig greve Ahlefeldt-Laurvig-Bille til Skovsbo, Fjellebro og Sundsgaarden, f. 16. febr. 1849 † 6. juni 1912, kammerherre, hoffjægmester, g. 28. juli 1875 m. Camille JESSIE baronesse Bille Brahe, f. 18. maj 1853 † 2. febr. 1927. Søn:

PREBEN Frederik greve Ahlefeldt-Laurvig-Bille til Egeskov (det tidl. stamhus E.) og Fjellebro, f. 30. sept. 1880 † 26. april 1946, kammerherre, hoffjægmester, g. 15. marts 1904 i Horne m. ELEONORE Sophia comtesse Bille-Brahe-Selby. [Egeskov ved Kværndrup.] Søn:

Preben Julius GREGERS greve Ahlefeldt-Laurvig-Bille til Egeskov, f. 14. febr. 1905 paa Skovsbo, kammerherre, hoffjægmester, jagtraadsformand, overjagtkonsulent* for Danmark, medlem af bestyrelserne for forskellige foreninger m. v. (R.*) (Sv.J.J.M.), g. 11. april 1930 i Kbh. (T) m. Ellen Margrethe (NONNI) Lassen (F.: administrator Chr. L. og Gudrun Zahle), f. 29. sept. 1909 i Kbh. (V.F.) (Ne.r.K.F.M.Z.). [Egeskov pr. Kværndrup.] Børn:

a) Greve CLAUD Christian Preben til Egeskov Hovedgaard, Rubjerggaarden m. v., f. 6. marts 1932 i Kbh. (Herringe K.), g. 1^o 2. aug. 1958 i Taarnborg K. m. MARIANNE comtesse Moltke, skilt; 2^o 21. sept. 1963 i Tranekær K. m. MERETE comtesse Ahlefeldt-Laurvig. [Rubjerg pr. Kværndrup]

b) Comtesse Suzanne JESSIE Dorthe til Fjellebro Hovedgaard, Sundsgaarden m. v., f. 28. maj 1936 i Kbh. (Herringe K.), student, højere handelseksamen, g. 1. juni 1963 i Kværndrup K. m. arkitekt, M.A.A. HANS Th. Ludvigsen. [Hellerup].

3. FREDERIK Ludvig Vilhelm greve Ahlefeldt-Laurvig-Lehn til Kjærsgaard, f. 10. juni 1853 † 24. febr. 1909, kammerherre, hoffjægmester,

AHLEFELDT

g. 16. nov. 1877 m. ANNA Christiane Adelheid baronesse Rosenørn-Lehn, f. 23. april 1857 † 22. sept. 1915. Sønner:

a. CHRISTIAN Erik Julius greve Ahlefeldt-Laurvig-Lehn, f. 6. sept. 1878 † 7. febr. 1959, kammerherre, hofjægermester, forstkandidat, g. 6. juni 1906 m. Sophie Magdalene (LЕНNA) baronesse Reedtz-Thott, f. 6. sept. 1884 † 14. marts 1951. Børn:

1) Comtesse ANNA SOPHIE, f. 10. sept. 1907 paa Lehnskov, g. 20. juni 1930 i Egense K. m. Herman lensgreve Wedel Jarlsberg.

2) AXEL greve Ahlefeldt-Laurvig-Lehn til Hvidkilde gods (tidl. baroniet Lehn), f. 14. aug. 1910 paa Hvidkilde, nyder af baroniet Lehns successorfond, kammerherre, hofjægermester (Fi.M.M.) (Fi.Fr.2), (Fi.Ht.M.K.), g. 17. maj 1950 i Egense m. Audrey JOAN Garrett (F.: direktør James G. og Gertrude Eynott), f. 9. juni 1918 i Eastbourne, Sussex. [Hvidkilde ved Ollerup.] Sønner:

a) Greve CHRISTIAN TORBEN, f. 3. marts 1952 (Egense K.).

b) Greve THOMAS James, f. 30. juni 1954 (Egense K.).

b. ERIK Otto Sigismund greve Ahlefeldt-Laurvig, f. 3. aug. 1880 † 23. aug. 1946, ritmester, g. 1° 20. juli 1907 i Idstrup K. m. FRITZE Pepina Tesdorpf (F.: kammerherre Frederik T. og Sophie Tutein), f. 23. okt. 1885 paa Orupgaard, skilt 1940; 2° 7. marts 1940 i Huseby K. m. EVA comtesse Knuth, f. 31. jan. 1911 † 11. okt. 1959 (g. 1° m. oberst Juan Sedillo, skilt, 3° m. bankier H. O. B. Møller, skilt). Børn:

af 1. ægteskab:

1) Greve CLAUD til Holbækgaard, f. 2. sept. 1909 i Kbh. (G), sekondløjtn. ved gardehusarreg., besidder af det l. Tesdorpfske fideikommis, (N.Br.M.) (N.Sbr.M.) (I.Kr.5.) (Ty.F.R.F.2°). [Holbækgaard pr. Ørsted og London.]

2) Greve ULRIK, f. 6. aug. 1913 i Kbh. (Systofte), sekondløjtnant ved gardehusarreg. [Bøtøgaarden pr. Gedser.]

3) Comtesse IRENE, f. 16. jan. 1918 i Kbh. (C), enke efter hofjægermester NIELS lensgreve Krag-Juel-Vind-Frijs til Halsted Kloster og Skelstofte.

4) Comtesse DRUDE, f. 14. okt. 1920 i Kbh. (C), g. 15. maj 1943 i Kbh. (G) m. CARL Frederik Gustav baron Rosenørn-Lehn til Rössjöholm og Nørholm.

af 2. ægteskab:

5) Comtesse LILITH Anna Margrethe Eriksdatter, f. 10. febr. 1941 i Odense. (Vallø.)

c. JULIUS greve Ahlefeldt-Laurvig, f. 16. aug. 1889 † 26. juli 1964, cand. phil., g. 3. febr. 1917 i Rørup K. m. EDELE Sophie Charlotte Elisabeth Cederfeld de Simonsen. [K.] Børn:

1) Greve MOGENS, f. 26. jan. 1918 paa Kjærsgaard (Brenderup K.). g. 2° 28. okt. 1955 i Kbh. (b.v.) m. AASE Marie Købsted (F.: skræddermester Jens K. og Kristine Madsen), f. 26. nov. 1929. [Skagen.]

2) Comtesse BEKE, f. 23. sept. 1921 paa Kjærsgaard (Brenderup K.), g. 21. april 1945 i Frederiksberg Slots K. m. skovrider CHRISTIAN BENEDICT Frederik greve Reventlow.

3) Comtesse HELLE, f. 4. febr. 1923 paa Kjærsgaard (Brenderup K.), g. 8. juli 1955 paa Frederiksberg (b.v.) m. adm. direktør i Det danske Selskab, mag. art. Folmer Wisti, f. 8. maj 1908. [Rungsted Kyst.]

AHLEFELDT

4. Greve Carl WILLIAM til Eriksholm, f. 2. maj 1860 † 29. nov. 1923, cand. polit., gesandt, udenrigsminister, g. 26. april 1887 m. ELISABETH comtesse Danneskiold-Samsøe, f. 28. okt. 1866 † 9. nov. 1950. Børn:

a. Comtesse MATHILDE Wanda Elisabeth, f. 16. aug. 1888 paa Tranekær, g. 4. juni 1915 i Aagerup m. amtsforvalter WALDEMAR von Haffner, f. 16. april 1872 † 13. jan. 1948. [K.]

b. Greve KAI Frederik Sophus til Eriksholm, f. 16. okt. 1890 i Paris, cand. jur., kammerherre, hofjægermester, medlem af repræsentantskabet for Københavns Handelsbank, formand for Tolvmandsforeningen for Holbæk og Omegn, medl. af bestyrelsen for Rederiet »Myren» (R.*D.M.) (B.L.5) (Pr.r.K.3) (S.V.3¹) (T.r.H.M.2) (Ø.r.K.2), g. 16. okt. 1920 i Kbh. (B) m. ASTRID Ingeborg Margrethe From Holm (P.: generalkonsul Christian H. og Ingeborg Mamsen), f. 16. okt. 1902 i Kbh. [Eriksholm.] Søn:

Greve JØRGEN William til Eriksholm avlsgaard, f. 29. nov. 1924 paa Lindholt (Frydendal K.), medlem af bestyrelsen for Næstved Museum, formand for I/S Evedalen, g. 1° 1. juni 1951 i Brooklyn m. VIVIAN Jean Jørgensen, f. 3. jan. 1930, ægteskabet annulleret; 2° 26. sept. 1954 i Snøde K. m. Elisabeth (BIM) Maria Johanne Steensen-Leth. [Fogedbygaard pr. Næstved] Børn:

af 2. ægteskab:

1) Greve Christian WILLIAM, f. 3. august 1955 i Næstved.

2) Greve Kai Vincens FREDERIK, f. 20. juni 1957 i Næstved.

3) Comtesse ELIZABETH Theodora Astrid, f. 19. april 1962 i Næstved. (Vallø).

c. Greve Christian William Benedict (BENT), f. 15. april 1896 i London, cand. polit., finansraadgiver* ved den kgl. ambassade i Washington (R. *) (Chr.X.Fr.M.), g. 22. nov. 1950 i New York m. ALETTE Thusnelda Amalie comtesse Moltke. [New York.]

FARFADERS FARFADERS BRODER

Greve CARL Frederik Christoph, f. 15. dec. 1792 † 3. febr. 1871, gehejmekonferensraad, kammerherre, overceremonimester, major. Søner:

1. Greve RICHARD Julius Frederik, f. 22. april 1819 † 20. marts 1863, ritmester. Descendens:

Den russiske linje, se aarg. 1940.

2. Greve WILHELM Frederik, f. 24. maj 1830 † 25. jan. 1897, kammerherre, premierløjtnant. Søn:

Greve FREDERIK, f. 26. juni 1869 † 27. aug. 1938, løjtnant, landbrugskandidat, forpagter, g. 15. juli 1897 m. EMMY Hillerup, f. 4. maj 1874 † 23. juni 1954. Døtre:

1) Comtesse ELSE, f. 15. april 1898 paa Bellinge (Sdr. Kirkeby K.), enke efter professor, dr. med. Holger Haxthausen. [Lyngby.]

2) Comtesse INGE, f. 12. okt. 1899 paa Bellinge (Sdr. Kirkeby K.), g. 4. juni 1929 i Sdr. Kirkeby m. hofjægermester Wilhelm greve Knuth til Egeløkke.

3) Comtesse AASE, f. 17. febr. 1902 paa Bellinge (Sdr. Kirkeby K.), student, overordentlig stiftsdame i Vallø. [Karleby.]

3. Greve FREDERIK til Møllerup, f. 16. juni 1834 † 28. juli 1888, hofjægermester, premierløjtnant. Søn:

ÅHLEFELDT

Greve Frederik Wilhelm (WILLY), f. 11. sept. 1864 † 6. okt. 1929, cand. polit., g. 27. sept. 1892 m. TOFA Alvilde Neergaard, f. 29. marts 1871 † 13. juli 1962. [K.] Børn:

1) Comtesse Anna Henriette ELISABETH, f. 18. aug. 1893, stiftsdame i Vallø. [K.]

2) Greve CARL Frederik Wilhelm f. 13. jan. 1896 i Aarhus, g. 28. maj 1925 m. KAREN Margrethe Dinesen (F.: postmester Axel Jacob Neergaard D. og Olga Elise Harpøth), f. 8. juli 1898 i Skive Idsg. [K.] Søn:

Greve PREBEN Willy Hans Benedict, f. 7. maj 1926. [U.S.A.]

3) Greve HANS BENEDICT, f. 24. maj 1897, landbrugskandidat, g. 30. jan. 1931 m. MARTHA ANN Frank, f. 28. juni 1902 † 8. jan. 1962. [Florida, U.S.A.] Datter:

Comtesse ELISABETH ANN, f. 9. dec. 1932.

II. linje.

EMIL Frederik Ferdinand Heinrich greve Ahlefeldt-Laurvigen, f. 6. dec. 1902 i Silkeborg (søn af toldkontrollør, greve CHRISTIAN Emil, f. 30. juni 1874 † 31. dec. 1928 og Merry EMILIE Stege, f. 30. aug. 1877, g. 27. nov. 1900 † 5. nov. 1932), fuldmægtig i Københavns Handelsbank, g. 1° 14. sept. 1929 i Kbh. m. ELINOR Ragnhild Beck Koefoed, f. 11. nov. 1905, skilt † 16. april 1959; 2° 1938 m. Else Ingeborg Andersen, skilt; 3° 14. nov. 1940 i Gentofte m. første hustru; 4° 23. april 1960 i Ulstrup pr. Røsnæs m. KAREN Kragh, f. 29. aug. 1906. [Kalundborg.]. Sønner:

af 1. ægteskab:

1. Greve HANS Erik Albert Jens, f. 4. nov. 1935 i Kbh., landmand, g. 11. juni 1960 i Kalundborg (V.F.) m. sygeplejerske HANNE Bergen (F.: købmand Emil B. og Karen.....), f. 11. april 1938 i Kalundborg (V.F.). [Charlottenlund.] Søn:

Greve CHRISTIAN Emil Fritz Hans, f. 18. dec. 1961 i Kbh. (Kalundborg V.F.).

af 2. ægteskab:

2. Greve CLAUD Emil Christian, f. 14. okt. 1938 i Kbh.

SØSTER

Comtesse ELSA Karin, f. 27. aug. 1901 i Silkeborg, g. 1° 25. sept. 1921 i Sønderborg m. købmand PETER Clausen, f. 2. marts 1897 † 23. aug. 1925; 2° 12. juni 1931 i Søllerød m. sekretær i assuranceforeningen »Skuld« HOLGER Christensen, f. 21. okt. 1903 i Kbh. [K.]

FARFADERS FARBRØDER

Greve JOHAN ADOLPH, f. 10. dec. 1800 † 17. maj 1849, forpagter. Sønner:

1. *Greve Christian JULIUS Ferdinand, f. 26. sept. 1834 † 1. jan. 1915, g. 27. maj 1882 m. THEA Carstens, f. 4. nov. 1844 † 23. aug. 1893.* Søn: Greve CARL Arthur Sophus, f. 22. marts 1883 i Chicago, farmer, g. 6. april 1910 m. CARLA Marie Holding, f. 21. april 1888 † 11. febr. 1955. [Kenosha, Wisc.] Børn:

1) Greve RICHARD Albert William, f. 11. febr. 1911 i Kenosha, Wisc., landmand, g. 8. juni 1957 m. JUNE Voight (F.: Charles V. og Ada . . .). Datter:

Comtesse Susan Carla, f. 20. aug. 1958.

AHLEFELDT

- 2) Comtesse EVELYN Josephine, f. 8. okt. 1913 i Kenosha, g. 1. okt. 1938 m. bygmester ALFRED Hansen, f. 11. maj 1905 i Nesna, Norge. [Kenosha, Wisc.]
- 3) Comtesse ELIANOR Thea, f. 17. nov. 1918 i Kenosha, g. 1. april 1951 m. HAROLD Spiller, f. 23. marts 1921 i Carbondale, Ill.
- 4) Comtesse DOROTHY Stella, f. 15. dec. 1923 i Kenosha, g. 20. juni 1949 i Las Vegas m. MARK Wilcox, f. 24. febr. . . .
2. Greve CHRISTIAN Conrad, f. 12. juli 1836 † 26. juni 1903, forpagter, g. 26. juli 1866 m. ALBERTINE Elise Drejer, f. 25. juni 1838 † 23. maj 1877. Sønner:
- a. Johan ADOLPH greve Ahlefeldt-Laurvigen, f. 31. okt. 1868 † 6. okt. 1959, kaptajn, g. 23. nov. 1893 m. AGNES Marie Lorentzen, f. 22. nov. 1869 † 7. febr. 1931. Børn:
- 1) Greve Carl Christian ULRIK Hippel, f. 1. sept. 1894 paa Tveden, ingeniør, g. 11. juli 1931 m. INGEBORG Svane Qvist, f. 22. sept. 1898. [Sæby.]
- 2) Comtesse EDITH Charlotte Constance, f. 14. okt. 1897 paa Tveden, g. 23. juli 1920 i Albæk m. løjtnant af fodf., proprietær ERIC Ployart Wetche, f. 21. dec. 1895. [Tveden pr. Agersted.]
- b. Jakob greve Ahlefeldt-Laurvigen, f. 10. sept. 1873 † 16. juli 1937, g. 19. dec. 1901 m. HULDA Falster, f. 4. febr. 1876, skilt 1915 † 2. nov. 1945. Søn:
- Greve Gunnar PREBEN, f. 26. sept. 1903 paa Aagesholm (Hjv.F.T.), g. 1^o 29. maj 1930 m. Karen Mathilde Petersen, f. 15. sept. 1904, skilt, [Svendborg]; 2^o 12. nov. i Kbh. m. KAREN Margrethe Preetzmann, f. 28. juli 1898 paa Pandum. [Gl. Essendrup, pr. Laurbjerg.] Børn:
- af 1. ægteskab:
- a) Comtesse BENTE, f. 30. aug. 1932 i Aarhus, g. 4. dec. 1954 i Granslev K. m. direktør, forstkandidat SOPHUS Honnens de Lichtenberg, f. 20. sept. 1909 paa Birkumgaard, separeret. [K.]
- b) Greve HANS FREDERIK, f. 6. jan. 1936 i Vordingborg, lærer, premierløjtnant af res., g. 30. maj 1962 i Turø K. m. fysioterapeut Kirsten Larsen (F.: købmand Frode L. og . . .), f. 2. april 1937. [Svendborg.] Søn:
- Greve, f. 31. maj 1964.
3. Greve Vilhelm ALEXANDER, f. 20. juni 1838 † 28. dec. 1919, cand. jur., forpagter, g. 2. juli 1873 m. LYKKE Marie Andersen, f. 6. nov. 1846 † 14. aug. 1880. Datter:
- Comtesse LYKKE Marie Charlotte, f. 21. juli 1880 paa Blegholm, g. 18. dec. 1906 i Kbh. m. Hakon greve Ahlefeldt-Laurvigen.
4. Greve CARL JOHAN, f. 1. febr. 1844 † 19. okt. 1924, g. 18. april 1880 m. INGER Marie Hansen, f. 15. jan. 1850 † 24. april 1900. Sønner:
- a) Johan ADOLPH Henrik Larsen greve Ahlefeldt-Laurvigen, f. 18. aug. 1882 paa St. Rugtved, kgl. postekspediter*, g. 4. april 1916 i Kbh. (C) m. Eleonora Kathinka (KÄTHE) Theodora Just (F.: grosserer Lauritz J. og Caroline Amalie Andersen), f. 10. juli 1888 i Kbh. [Frederiksberg pr. Sorø.]

AHLEFELDT

- b. ALEXANDER Vilhelm greve Ahlefeldt-Laurvig, f. 16. jan. 1886 paa St. Rugtved, driftsleder*, sekondløjtnant* af rytteriet, g. 31. aug. 1927 i Butte, Montana m. JENSINE, født Carlsen, f. 31. aug. 1885 (g. 1° m. . . . Hansen). [Oakland, Cal.] Søn: Greve ALEXANDER Junior, f. 26. dec. 1930 i Oakland, Cal. Afgangseksamen fra Fremant High School Oakland, bager.

III. linje

CARL greve Ahlefeldt-Laurvig, f. 10. juni 1887 i Kbh. (Søn af greve Andreas THEODOR Elias, f. 22. febr. 1852 † 8. febr. 1933 og CHRISTINE Catharina Marie Musaeus, f. 9. april 1863, g. 19. maj 1886 † 28. maj 1936), overretssagfører, direktør*, (R.*), g. 1° 3. juni 1916 m. AGNETE Vedel, skilt [K.]; 2° 21. april 1934 m. Margarethe (MARGA) Poula Theda Gehring (F.: professor, dr. phil. P. G. og Theda Hartmann), f. 19. febr. 1909 i Braunschweig, skilt 1964. [Haderslev.] Børn:

af 1. ægteskab:

1. Comtesse ELISE MARIE, f. 5. april 1917 paa Frederiksberg, sygeplejerske, g. 25. maj 1944 i Kbh. (Jac.) m. civilingeniør VAGN Engelhardt, f. 23. april 1916, skilt; 2° 7. april 1956 m. civilingeniør Torkil Schmith, f. 6. nov. 1913 paa Frederiksberg. [K.]

2. Comtesse MARGRETHE, f. 16. sept. 1918 i Rungsted, forstanderinde for Christianshavns Døtreskoles Børnehavn, konventualinde i Roskilde adelige Jomfrukloster. [K.]

3. Greve HANS DITLEV Theodor Benedikt, f. 31. aug. 1919 † 21. febr. 1945, kornet, g. 18. april 1942 i Posen m. ANNELISE Hildegard Edeltraut Uhlig, f. 11. nov. 1922 i Plauen. [Malmø.] Søn:

Greve BURCHARD Carl Benedikt, f. 6. jan. 1943.

4. Greve HELGE Benedikt, f. 6. april 1921 i Rungsted, forpagter, g. 27. okt. 1949 i Svanninge m. Karen Margrethe Knudsen (F.: købmand K.), f. 18. april 1929 i Thisted. [Canada.] Sønner:

a. Greve CLAUD, f. 17. jan. 1952.

b. Greve HENRIK, f. 6. juni 1954.

5. Comtesse Aagot AGNETE Christine Charlotte, f. 19. sept. 1922 i Rungsted, g. 1. april 1950 i Rosenheim m. dr. jur. JOSIP Temali, f. 4. okt. 1915 i Jugoslavien. [U.S.A.]

6. Comtesse MARIANNE, f. 24. marts 1926 i Rungsted, g. 12. april 1946 m. boghandler HILMAR Uggerholt Lauritzen, f. 2. aug. 1924 i Middelfart. [Lyngby.]

af 2. ægteskab:

7. Comtesse GISELA Theda, f. 4. okt. 1936 i Gentofte, student, g. 18. okt. 1955 i Kbh. (C.) m. ADAM Wilhelm Josef greve Knuth.

8. Greve CARL Poul Benedikt, f. 7. april 1939.

SØSTRE

1. Comtesse ELISABETH, f. 11. dec. 1888 i Kbh., g. 24. sept. 1920 i Rungsted m. Georg THOMAS Blohm til Viecheln, f. 24. febr. 1885 † 25. juni 1944. [K.]

2. Comtesse CHRISTINE, f. 29. aug. 1903, g. 22. juli 1938 m. maleren Erik Clemmesen, f. 12. maj 1905 i Kbh. [K.]

AHLEFELDT

FARFADERS FADER

Greve Carl CHRISTIAN, f. 7. dec. 1770 † 27. maj 1851, kammerherre, oberst. Søn:

Greve CARL Christian, f. 29. maj 1822 † 30. nov. 1888. Søn:

Greve CHRISTIAN, f. 5. maj 1856 † 14. okt. 1938, forpagter, g. 27. okt. 1882 m. Hulda HENRIETTE Bech, f. 6. maj 1859 † 12. nov. 1926. Børn:

a. Greve HAKON William, f. 18. nov. 1885 paa Carlseje, Humble, forpagter*, g. 18. dec. 1906 i Kbh. m. LYKKE Marie Charlotte comtesse Ahlefeldt-Laurviggen. [Havbølle ved Lindelse.] Børn:

1) Greve NIELS HOLGER, f. 11. maj 1908 paa Skovgaard, Gislev, vognmand, g. 12. febr. 1937 i Fodslette m. ESTHER Johanne Hansen (F.: landmand Peter Christian H. og Anna Johansen), f. 11. sept. 1918 i Tryggelev sg., skilt. [Havbølle ved Lindelse.] Børn:

a) Comtesse BIRGITH Helene, f. 29. juli 1937 i Havbølle, g. 16. april 1958 i Gamtofte (b.v.) m. Flemming Nielsen, f. 9. april 1934.

b) Comtesse INGE Merete, f. 22. aug. 1939 sst., g. 6. april 1958 i Humble K. m. elektromekaniker TOMMY Brian Wagner Skyum, f. 16. juni 1935. [K.]

c) Comtesse HENNI Elisabeth, f. 2. nov. 1940 sst., g. 22. april 1961 i Rudkøbing m. smed CARSTEN Normann Hansen, f. 28. juni 1937. [Rudkøbing.]

d) Comtesse Gurli Henriette, f. 8. aug. 1943 sst., g. 8. juni 1962 i Simmerbølle m. TORBEN Weidemann, f. 17. juli 1938.

e) Greve LEIF William, f. 23. aug. 1944 sst. [Rudkøbing.]

2) Comtesse HENRIETTE Elise Margrethe, f. 5. okt. 1912 paa Skovgaard, Gislev, g. 16. juli 1943 i Humble K. m. apoteker Victor Rude, f. 5. juni 1910 i Kbh. [Stenlille].

3) Comtesse AGNETE Caroline Mathilde, f. 4. juli 1918 paa Nygaard, Hou, g. 23. marts 1940 i Humble K. m. lærer KAJ Bjørn Clausen, f. 18. maj 1917 i Svendborg. [Købelev.]

4) Comtesse INGRID Elisabeth, f. 21. febr. 1922 paa Blegholm, Tullebølle, g. 2. april 1953 i Humble m. landmand Ejner Arthur Jensen, f. 12. februar 1918. [Taarup Mark, pr. Gelsted.]

b. Greve Frederik (FRITS), f. 30. okt. 1887 paa Vestergaard, repræsentant i A/S Dansk Smørelie, g. 6. marts 1923 i Kbh. m. GUDRUN Dorteha Wilhjelm (F.: hofjægermester Laurits Gerhard Fasting W. og Ingeborg Muus), f. 8. sept. 1896 paa Øllingesø. [Roskilde.] Børn:

1) Greve CHRISTIAN Preben Lauritz, f. 31. jan. 1924 paa Tryggelevgaard, g. 29. nov. 1952 i Ørslev m. TOVE Bille Hansen til Iselingen (F.: godsejer Ove Bille H. og Elly Lind), f. 29. dec. 1928.

2) Comtesse ALETTE Ingeborg Henriette, f. 31. aug. 1925 paa Tryggelevgaard, student, socialraadgiver, g. 24. marts 1960 i Himmelev K. m. civilingeniør CARL EMIL Fenger Bardenfleth. [Mexico City, Mexico.]

AHLEFELDT

- 3) Comtesse BENTE Lykke Merete, f. 12. febr. 1930, g. 29. marts 1958 i Himmelev K. m. prokurist STEEN-AXEL Storm, f. 24. dec. 1926 i Kbh. [K.]
c. Comtesse URSULA Laura Henriette, f. 26. april 1901 paa Vestergaard, overordentlig stiftsdame i Vallø. [Kongens Hørgaard ved Varmark St.]

VON ANDERSEN*



Herredsfoged i Kjær herred Anders Sønniksen til Klægsbøl fik 9. okt. 1450 adelig frihed af hertug Adolf, hvorefter kong Christiern I 29. marts 1452 forundte ham skjold og hjelm. — Vaaben i farver se aargang 1884. Udførlig stamtafle, se aargangene 1884 og 1889.

Præsensliste se aargang 1946.

ANKER*



Under 14. jan. 1778 blev der forundt brødrene Bernhard (BERNT), Peder og Jess Ancher samt brødrene Peter og Carsten Ancher et »naturalisationspatent«, hvorved de indlemmedes i den danske adel, saaledes at slægtnavnet fremtidig skulle skrives »Ankers«. — Ved et naturalisationspatent af 28. maj 1790 blev grosserer Nils Ancher og hans to brodersønner Jan og Nils Ancher optagne i den danske adel med samme navneforandring. — Vaaben i farver og udførlig slægttafle, se aarg. 1889 og 1952.

DEN ÆLDRE LINJE AF 1778.

PETER Lars Botvid Anker, f. 21. aug. 1876 † 20. marts 1957, (søn af oberstløjtnant, kammerherre CARL JOHAN, f. 22. maj 1835 † 25. nov. 1903 og CHARLOTTE Amalie Wolff, f. 25. maj 1838, g. 11. maj 1863 † 15. okt. 1919), chef for Ankers Bankierforretning, g. 1° 14. maj 1914 m. CATHINKA Christophersen, f. 10. april 1887, ægteskabet opløst 1918; 2° 12. sept. 1921 m. operasangerinde HJØRDIS Hage, f. 20. febr. 1894 † 15. april 1962.

DEN YNGRE LINJE AF 1778.

PER Lykke Anker, f. 10. okt. 1900 i Kria. (søn af civilingeniør Christian AUGUST, f. 8. marts 1869 † 29. nov. 1959 og Louise MARIE Lykke, f. 16. april 1873, g. 27. juli 1895 † 10. marts 1945), højesteretsdommer, g. 12. nov. 1927 m. AASE Blix (F.: sorenskriver Hans Peter

ANKER

B. og Sigrud Knudsen), f. 26. marts 1907 i Kria. [Oslo] Søn:
CHRISTIAN AUGUST, f. 8. okt. 1945 i Oslo.

SØSKENDE

1. MARGIT Lykke, f. 29. juni 1896 i Søndeled, cand. mag., g. 6. aug. 1924 m. dr. phil. HEINRICH Wilhelm Zempel, f. 19. nov. 1891. [Nauheim b. Gross-Gerau, Tyskland.]
2. BERNT, f. 14. marts 1898 † 1. sept. 1956, *civilingeniør ved Oslo vejvæsen*, g. 9. okt. 1925 i Oslo m. Lily ELISABETH Adeler (F.: højesteretsadvokat Arnold Carl Andreas A. og Johanne Erika Mathisen), f. 3. aug. 1900 i Kria. [Oslo.] Datter:
KARIN Elisabeth, f. 8. sept. 1929 i V. Aker.
3. MORTEN Ulrik, f. 20. nov. 1904 † 12. marts 1958, *øjenlæge*, g. 9. april 1938 i Oslo m. RANDI Johanne Rasmussen (F.: skibskaptajn Johan Reinhard R. og Julie Margrethe Olsen), f. 1. jan. 1914 i Brækkestø. [Oslo.] Børn:
 - a. ANNIKEN, f. 22. april 1941 i Oslo.
 - b. ERIK, f. 9. maj 1945 i Oslo.
 - c. PETER, f. 15. sept. 1952 i Oslo.

FARFADER

MORTEN Ulrik, f. 13. okt. 1838 † 27. jan. 1922, *overtoldkontrollør og toldkasserer*, g. 25. maj 1866 m. LOUISE Marie Wessel-Berg, f. 20. maj 1841 † 17. sept. 1917. Sønner:

1. BERNT Theodor, f. 7. marts 1867 † 22. aug. 1943, *provst*, g. 3. juni 1892 i Risør m. Wilhelmine (MINNIE) Bjelke, f. 19. april 1869. [Lofthus.]
2. MORTEN Ulrik Frederik Arveschoug, f. 10. marts 1879 i Risør, *værnepligtig kaptajn** i den norske marine, *overlods** og *mønstringschef**, g. 1° 5. juli 1902 m. DOROTHEA Ulrikke Nilssen, f. 5. nov. 1877 † 24. febr. 1943; 2° 13. okt. 1947 m. telegraffuldmægtig BETZY Øgren, f. 25. juni 1896. [Egersund.] Sønner:
 - a. MORTEN Ulrik, f. 23. juli 1903 i Vadsø, *disponent*, g. 6. juli 1929 i Frosta m. ANNA Valborg Wahlgren (F.: kakkelmester Carl August W. og Naemi Lavinia Larsson), f. 2. nov. 1902 i Kria. [Trondheim.] Børn:
 - 1) MORTEN Ulrik, f. 6. dec. 1932 i Trondheim, *civilingeniør*, g. 27. dec. 1958 i Trondheim m. pianistinden LISBETH Skogen (F.: toldoverbetjent Ole S. og Borghild Nygaard), f. 10. marts 1934 i Trondheim.
 - 2) ELIN, f. 22. juni 1935 i Trondheim.
 - b. HANS Nicolai, f. 30. juli 1905 i Vadsø, *cand. jur.*, *byråchef* i Riksrevisionen, g. 27. april 1934 i Oslo m. ELIN Sandberg (F.: overlæge Hans Blom S. og Eleonore Magdalene Due Bugge), f. 11. febr. 1907 i Narvik. [Oslo.] Børn:
 - 1) JAN ERIK, f. 4. aug. 1937 i Bærum.
 - 2) CARSTEN Nicolay, f. 24. jan. 1940 i Aker.
 - 3) ELIN Hedvig, f. 10. okt. 1944 i Aker.
- c. HAAKON, f. 16. april 1907 i Vadsø, *toldinspektør*, g. 9. sept. 1939 i Brevik m. RUTH Hjelmer (F.: lærer John H. og Helena Blankenberg), f. 25. juli 1913 i Brevik. [Trondheim.] Børn:

ANKER

- 1) BERNT, f. 21. juni 1940 i Risør.
 - 2) Ellen Margrethe, f. 16. maj 1942 i Risør.
 - 3) Astrid Dorothea, f. 7. sept. 1946 i Risør.
- d. TRYGVGE, f. 16. april 1907 i Vadsø, toldinspektør, g. 1. maj 1946 i Trondheim (VF) m. ANNE Christine Karlsen (F.: havnefoged Magdal K. og Maggie Kristensen), f. 14. marts 1917 i Risør. [Arendal.] Søn:
PETER, f. 3. sept. 1947.

FARFADERS FARBRØDRE

1. CHRISTIAN, f. 9. juli 1811 † 5. dec. 1885, fattigforstander og kirkevæрге. Sønner:

a. Johan Caspar HERMAN Wedel, f. 9. dec. 1845 † 13. maj 1895, landskabsmaler, g. 25. okt. 1881 m. Caroline Marie Edevina comtesse Wedel Jarlsberg, f. 12. juni 1852 † 24. febr. 1927. Børn:

1) HEDVIG, f. 10. sept. 1883 i Berlin, g. 21. febr. 1917 i Kria. m. missionær, pastor PER Valentin Winsnes, f. 1. marts 1882 i Porsgrund. [Vaaler.]

2) CHRISTIAN Peder Bernhard, f. 4. okt. 1887 i Sandvika, gaardbruger, g. 1^o 15. marts 1916 paa Frederiksberg (Solbjerg K.) m. IDA Dons (F.: distriktslæge Cornelius D. og Emmy Ida Gustave Castenskiold), f. 4. juni 1887 i Nyborg, skilt 1950; 2^o 22. dec. 1951 i Oslo (b. v.) m. Antonie (TONNY) Caroline Hannevold f. 20. maj 1887 † 15. jan. 1958. [Asker.] Børn:

a) CARSTEN Halfdan, f. 17. febr. 1920 paa Sjøskogen i Botne, cand. mag., g. 22. sept. 1951 i Tromsø m. bibliotekar RIGMOR Møller Lien, f. 8. marts 1923 i Tromsø. [Kristiansand.]

b) PEDER Jacob, f. 8. okt. 1922 paa Baas, gaardbruger. [Baas pr. Holmestrand.]

c) KAREN Hedvig, f. 15. maj 1925 paa Baas, g. 9. febr. 1951 m. elektromontør Lars Johan Kvan Jacobsen, f. 24. jan. 1924. [Drammen.]

d) BETZY Hermine, f. 12. febr. 1928 i Oslo, Røde Kors-søster. [Oslo.]

- b. Niels CHRISTIAN, f. 26. dec. 1848 † 30. juni 1921, provst, g. 20. juni 1877 m. Gabrielle GUSTAVA Knudsen, f. 17. sept. 1852 † 5. aug. 1930. Børn:

1) CHRISTIAN, f. 20. dec. 1879 † 24. jan. 1914, kaldskapellan, g. 24. juli 1906 i Kria. m. NANCY Lund (F.: købmand Thomas L. og Emma Wilhelmine Knudsen), f. 22. jan. 1882 i Ålesund. [Oslo.]

2) MARTINE Emilie, f. 9. marts 1883 i Ulfsten, hovedkasserer* i Fa. Brødrene Dobloug. [Oslo.]

3) RUTH, f. 22. marts 1885 i Ulfsten. [Oslo.]

4) ESTER, f. 1. juni 1890 i Ulfsten. [Hamar.]

5) ALF, f. 2. marts 1892 i Ulfsten, generalkonsul, medindehaver af firmaet Anker & Vey Ltda. Præsident for Sociedad Escandinava de Beneficencia en Chile (Chr.X.Fr.M.) (N.St.O.2*) (Ch. F.2), g. 20. febr. 1932 paa Vinderen m. ELSA Lund Iversen (F.: grosserer Lauritz I. og Aagot Marie Blom Lund), f. 17. okt. 1905 i Kria. [Valparaiso.] Børn:

a) ALF Bernt, f. 6. febr. 1933 i Valparaiso, norsk vicekonsul, medindehaver af firmaet Marson Chilena Ltda., g. 18. marts

ANKER

1961 i Viña del Mar m. WALLY Elena Ulrich (F.: Ernesto U. og Valerie Bauer), f. 5. maj 1937 i Valparaiso.

b) Aagot Carmen (AIA), f. 29. juni 1934 i Valparaiso, g. 2. febr. 1957 i Viña del Mar m. textile technologist BRIAN Neary, f. 17. nov. 1930 i Bolton, Lancashire. [Viña del Mar.]

2. JOHN Collett, f. 9. juli 1816 † 18. juni 1866, kaptajn. Sønner:

a. HERMAN Morten Fredrik, f. 1. april 1840 † 24. maj 1921, intendanturmajor, g. 16. sept. 1873 m. ALICE Cecilia Kobb, f. 22. dec. 1852 † 21. marts 1918. Børn:

1) HILDA Thora Amalia, f. 3. dec. 1875 i Chria., g. 6. nov. 1907 sst. m. sorenskriver JOHANNES Nielsen Omsted, f. 6. dec. 1871 † 25. nov. 1948. [Oslo.]

2) THOR Pontus Herman, f. 8. juli 1877 † 3. nov. 1939, major, g. 12. okt. 1920 m. HELGA Dahl (F.: major John Collett Anker D. og Mia Stang), f. 24. sept. 1896. [Oslo.] Sønner:

a) THOR Pontus Herman, f. 23. juli 1922, Bachelor of Commerce (Durham), sekretær i Norsk Hydro, g. 12. maj 1951 i Kbh. (Sim.) m. korrespondent ELSA Nilsson (F.: skindhandler Gustav N. og Martine Larsen), f. 11. aug. 1920. [Oslo.] Børn: (1 THOR PEDER, f. 21. dec. 1952 i Oslo. (Ris.)

(2 MORTEN Gustav, f. 1. nov. 1955 i Oslo. (Røa).)

b) JOHN Erik, f. 17. sept. 1924, civilingeniør (Zürich), konsulent i A/S Iko, g. 20. jan. 1962 m. ELIN Steenberg (F.: sygehusdirektør Thomas S. og Elin Kruse), f. 14. juli 1935. [Oslo.] Datter:

Elin Alice, f. 1. okt. 1962.

3) AMY, f. 18. maj 1882 i Kria., g. 12. aug. 1905 i Fredrikshald m. højesteretsadvokat NILS Adelsten Petersen, f. 31. marts 1878 † 2. jan. 1948. [Oslo.]

4) ALICE, f. 28. nov. 1885 i Kria., kasserer ved A/S Tofte Cellulosefabrik. [Oslo.]

5) HERMAN, f. 9. juni 1890 † 29. nov. 1927, direktør, g. 20. maj 1915 i Kria. (Slots) m. SARA Helene Skougaard (F.: skibsreder Herman Benedikt Graff S. og Gunhilde Hennum), f. 27. juni 1890 i Langesund. [Oslo.]

b. CONRAD, f. 8. juli 1849 † 7. febr. 1910, grosserer, g. 21. maj 1875 m. HELENE Parr, f. 12. sept. 1855 † 14. maj 1906. Børn:

1) FERDINAND Osvald Conrad, f. 12. dec. 1876 † 23. april 1954, grosserer, g. 22. april 1914 i Kbh. m. AGNES Torp (F.: professor, dr. jur. Carl T. og Marie Thaulow), f. 16. april 1888 i Kbh. [Oslo.] Børn:

a) ERIK Carl Ferdinand, f. 8. marts 1915 i Kria., direktør i P. Schreiner sen. & Co. A/S., g. 5. juni 1944 i Aker (Ullern K.) m. TURI Tatjana Koenig (F.: direktør Helge Siegfried K. og Aase Grieg Halvorsen), f. 2. juni 1920 i Zürich. [Malmøya.] Døtre:

(1 TATJANA, f. 16. juni 1945 i Oslo. (Nordstrand).)

(2 ÅSE, f. 4. marts 1947 i Oslo. (Ormøya).)

b) NINI Lillemor, f. 23. april 1916 i Kria., g. 7. jan. 1960 i Oslo (St. Olav) m. ingeniør Laszló Hunfalvay, f. 12. nov. 1919 i Miskolc, Ungarn. [Oslo.]

c) CHRISTIAN Peder, f. 19. aug. 1917 paa Malmøya, direktør i P. Schreiner sen. & Co. A/S., g. 12. juni 1944 i Oslo (Uranien-

ANKER

borg) m. SISSEL Lily Lütken (F.: formand i Riksrevisionen Hans L. og Lily Vogt-Petersen), f. 30. juli 1921 i Kria. [Oslo.]

Børn:

(1 PEDER Christian, f. 29. april 1946 paa Malmøya (Ormøya).

(2 KRISTIN Cecilie, f. 25. febr. 1956 i Oslo. (Ris).

d) JOHN Collett, f. 28. juli 1919 paa Malmøya, kunstmaler. g. 12. dec. 1958 i Rom m. malerinde Lita SYNNØVE Flood (F.: apoteker Simon F. og Synnøve Helmers), f. 22. febr. 1937 i Trondheim. [Oslo.]

e) ELINOR Agnes, f. 26. sept. 1920 i Kria., g. 15. dec. 1942 i Oslo (Uranienborg) m. læge NIELS Eie, f. 18. febr. 1915 paa Slemdal, V. Aker. [Oslo.]

2) BERNT, f. 26. sept. 1879 † 31. jan. 1953, direktør for Oslo Kulsyrefabrik A/S, g. 14. aug. 1917 i Kria. m. Karen Emilie ELLIE Richter Frick (F.: forfatteren Gjert Øvre R.-P. og Olga Hansen), f. 13. dec. 1898 i Kria. [Oslo.] Børn:

a) BERNT, f. 4. april 1919 i Kria., disponent, g. 28. marts 1949 m. Grace Elisabeth Ditlev-Simonsen (F.: skibsreder Halfdan D.-S. og Grace Elisabeth (Mosse) Broch), f. 12. april 1921 [Oslo.] Børn:

(1 BERT Morten, f. 4. jan. 1950.

(2 Elisabeth, f. 15. aug. 1951.

b) EVA, f. 24. maj 1924 i Oslo, g. 1° 29. sept. 1942 sst. (Frogner) m. disponent ROBERT August Horneman Urbye, f. 10. sept. 1908 i Kria., skilt 1951; 2° 10. okt. 1954 m. civilingeniør Knut Fredriksen. [Oslo.]

c) JESS Herman, f. 8. aug. 1928 i Oslo, g. 3. maj 1949 i Ullern K. m. GRETE Holm (F.: grosserer Eding H. og . . . Steen), f. 28. febr. 1930. [Oslo.] Søn:

JESS Hermann, f. 29. sept. 1950.

3) Eugen CARSTEN, f. 15. febr. 1882 † 31. jan. 1961, ingeniør, direktør i A/S Frederik Jensens Eftf., g. 27. april 1912 m. RAGNHILD Eger, f. 13. juli 1886 † 17. febr. 1962. Børn:

a) CARSTEN Conrad, f. 21. april 1913 i Kria., skibsmægler, g. 10. april 1943 i Høvik, Bærum, m. Nini ANITA Iversen (F.: ingeniør Carlos I. og Augusta Lorange), f. 8. aug. 1914. [Oslo.] Sønner:

(1 MORTEN, f. 27. dec. 1946 i Oslo.

(2 PETER, f. 15. maj 1950 i Oslo.

(3 Jan Carsten, f. 12. okt. 1951 i Oslo.

b) HELEN Rigmor, f. 16. febr. 1916 i Kria., g. 30. juni 1937 i Aker (b. v.) m. skibsreder KNUT Simonsen, f. 6. juli 1905 i Slemdal, V. Aker. [Oslo.]

c) KAREN Annette, f. 19. febr. 1918 i Kria., g. 15. marts 1939 i Oslo m. direktør i Jahreline SVEIN Erlend Winge Simonsen, f. 18. april 1908 i V. Aker. [Oslo.]

4) KATE Anna, f. 30. juli 1885 i Kria., g. 1° 24. jan. 1906 i Kria. m. ingeniør Harry Alexander Keiller, f. 4. sept. 1870 † 11. sept. 1941, skilt; 2° 15. nov. 1925 i Stockholm m. adm. direktør for Sveabolaget, konsul Carl Leonard CLAES Claesson Grill, f. 7. juni 1886 i Stockholm. [Stockholm.]

ANKER

LINJEN AF 1790.

CHRISTIAN August Schweigaard Anker, f. 26. aug. 1908 (søn af major ALF, f. 19. sept. 1865 † 3. maj 1922), hudlæge, g. m. ASTRI Wercoe, f. 16. febr. 1924 i Kristianssand. [Kristianssand.] Søn:
ERIK, f. 6. febr. 1948 i Kristianssand.

SØSKENDE

1. NINNI Caroline, f. 26. febr. 1901 i Bærum, g. 8. april 1925 m. oberst MAGNUS Ragnvald Hagem, f. 28. aug. 1887 † 2. maj 1947 [Oslo.]
2. HERMAN *Frede*, f. 27. febr. 1903 † 21. maj 1964, lagretssagfører, g. 21. dec. 1938 m. WILHELMINE Kallevig, f. 4. marts 1915. [Oslo.]
3. EVA Cathrine, f. 26. aug. 1908, g. m. H. Riddervold, f. 18. maj 1905 † 1946. [Oslo.]

MODER

THEA, født Schweigaard (F.: højesteretsadvokat Christian Homann S. og Thea Meyer), f. 26. jan. 1873 i Chria. [Oslo.]

FADERS BRØDRE

1. PETER *Martin*, f. 17. marts 1872 † 24. febr. 1903, læge, g. 12. okt. 1898 m. MARIE *Reimers*, f. 15. okt. 1871 † 6. april 1958. Børn:
 - a. AGNES Marie, f. 14. juli 1899 i Ås, malerinde. [Oslo.]
 - b. HERMAN, f. 16. april 1901 paa Gjøvik, læge, g. 1° 18. sept. 1926 i Bergen m. CHARLOTTE Amalie Meyer, f. 17. okt. 1897, skilt (hun g. 2° m. agent Bjarne Hargel); 2° 1. juli 1944 paa Hamar m. LIV Mejlænder (F.: ingeniør Georg M. og Alvide . . .), f. 3. jan. 1918 i Stavanger (hun g. 1° . . . Jakhelln). [Skien]. Børn:
 - af 1. ægteskab:
 - 1) PETER Martin, f. 22. aug. 1927 i Bergen, mag. art., intendant, Landslaget Kunst i Skolen. [Oslo].
 - 2) CHARLOTTE Andrea, f. 31. juli 1931 i Åsane ved Bergen.
 - af 2. ægteskab:
 - 3) INGER Cecilie, f. 21. juni 1945 i Skien.
 - 4) CARSTEN, f. 12. sept. 1946 i Skien.
 - c. PETER Martin, f. 21. marts 1903 i Kria., cand. jur., Norges ambassadør i Ankara og Bagdad (N.St.O.2^a) (N.r.K.H.) (F.Æ.L.5) (Gr.G.I.1) (Ty.F.R.F.1) (Ø.F.1), g. 22. jan. 1931 i Ullern K. m. HARRIET Celine comtesse Wedel Jarlsberg, skilt 1960. [Ankara.] Sønner:
 - 1) HERMAN, f. 19. juni 1932 i Oslo, læge, g. 6. april 1956 i Ullern K. m. MARIT Karlsen. Sønner:
 - a) PETER, f. 25. juni 1957.
 - b) CHRISTIAN, f. 6. juni 1959.
 - 2) ERIK, f. 10. sept. 1936 i Genève, arkitekt, g. 19. juni 1959 i Ullern K. m. BODIL Borchsenius, f. 19. jan. 1937 i Oslo. Søn: Espen, f. 23. juni 1962.
2. NILS *Botvid*, f. 18. dec. 1878 † 23. dec. 1943, overingeniør, kaptajn i Landetværnet, g. 28. juli 1902 m. brukskunstner GUDRUN Nilssen, f. 13. dec. 1875 † 5. febr. 1958. Børn:
 - a. ELLA, f. 19. maj 1903 i Frankfurt a. M., g. 7. febr. 1927 i Oslo m. universitetsrektor, professor, dr. jur. FREDE Castberg, f. 4. juli 1893 i Vardal. [Smestad ved Oslo.]
 - b. ØYVIND, f. 13. juli 1904 i Isenburg, Hessen, cand. philol., uni-

ANKER

versitetsbibliotekar, g. 2. marts 1933 paa Smestad m. EVA Høst (F.: grosserer Eivind H. og Johanna Otilie, født H.), f. 2. okt. 1908 i Kria. [Oslo.] Børn:

1) SIGRID, f. 19. jan. 1934 paa Smestad, g. 1° 13. juli 1953 i Haslum m. direktør, civilingeniør JOHANNES Kristian Olav Vang-Lauridsen, f. 19. febr. 1920 i Kbh., skilt 1958; 2° 5. juni 1964 i Oslo m. operatør JOHN Mackinnon-Little, f. 31. marts 1940 i England. [Røa, Oslo.]

2) ERIK Botvid, f. 21. maj 1939 paa Røa ved Oslo. [Røa, Oslo.]

3) Eva PERNILLE, f. 21. maj 1947 i Ullern. [Røa K.]

c. ÅGOT, f. 22. dec. 1907 i Kria., g. 8. aug. 1937 paa Vang, Hedemark, m. cand. agro. ALF Mæhlumshagen, f. 3. febr. 1909 i Ringsaker. [Hurdalen.]

d. SYNNOVE, f. 8. dec. 1908 i Kria., brukskunstner, g. 1° 10. marts 1943 i Oslo m. maleren LEON Aurdal, f. 23. jan. 1890 † 25. jan. 1949; 2° 19. marts 1959 i Oslo m. maleren LUDVIG Eikås, f. 20 dec. 1920 i Jølster. [Oslo.]

e. IDA Bojsen, f. 18. marts 1915 paa Slemdal, g. 8. juni 1935 i Hemmes m. kunstsmed, haandværkslærer BJARNE Skurdal, f. 11. maj 1909 i Fron. [Sør Fron, Gudbrandsdalen.]

f. GUDRUN, f. 23. jan. 1917 paa Slemdal, brukskunstner, g. 1° 14. jan. 1941 m. forfatteren og tegneren PAUL Lorck Eidem, f. 22. okt. 1909 i Horten, skilt 1945; 2° 14. juli 1947 i Sykkylven m. skibsmægler JENS JOHAN Lexau Gran, f. 16. aug. 1918 i Bergen, skilt 1952; 3° 28. juni 1952 i Oslo m. maleren PREBEN Siiger, f. 21. juni 1918 i Birkerød. [K.]

PARFADERS BRØDRE

1. PETER Christian Botvid til Lundestad, f. 30. maj 1837 † 13. okt. 1906, g. 28. dec. 1864 m. Anna Magdalene Roshauw, f. 2. sept. 1844 † 19. febr. 1925. Datter:

CATHRINE Kirstine, f. 27. jan. 1866 paa Lundestad, g. 21. juni 1890 i Bergs K. m. højesteretsadvokat KRISTIAN Fougstad Roll, f. 29. okt. 1862 † 17. aug. 1904. [Halden.]

2. CHRISTIAN August til Refne, f. 9. aug. 1840 † 30. sept. 1912, grosserer, værksejer, g. 1° 11. juli 1866 m. ANNETTE Wilhelmine Krebs, f. 9. marts 1846 † 30. maj 1867; 2° 28. sept. 1868 m. CHRISTINE Charlotte Friis, f. 2. marts 1848 † 4. febr. 1899; 3° m. Hansine Oleane Gundersen, f. 22. sept. 1876 † 8. juli 1958. Børn:

af 2. ægteskab:

a. JOHAN August til Volden, f. 26. juni 1871 † 1. okt. 1940, ingeniør, g. 1° 12. marts 1895 m. JULIE Frederikke Jacobsen, f. 1. sept. 1872 † 28. jan. 1962, skilt; 2° 2. jan. 1910 m. NINNI Roll, f. 3. maj 1873 † 20. maj 1942 (g. 1° m. Peter Martin Anker til Rød). Sønner:

af 1. ægteskab:

1) CHRISTIAN AUGUST, f. 29. jan. 1896 i Berg ved Halden, ingeniør, direktør for A/S Risør Træmassefabrikker, g. 1° m. JULIE Heitman † 1922, skilt; 2° 1927 m. Dagmar Juliana Diesen (F.: redaktør Emil D. og Emmy Benecke), f. 4. sept. 1907; 3° m. INGJERD Thorbjørnsen (F.: Einar T. og J. Christiansen), f. 12. aug. 1919; 4° Ambjørg Johnsen, f. 1918. [Risør.]

2) ERIK, f. 15. okt. 1903 i Halden, direktør i Titan Co. A/S (N.St.O.3¹)(N.D.M.)(B.L.5.)(B.K.5.), g. 8. aug. 1936 i Stock-

ANKER

holm m. EVA Ester Laurell (F.: direktør Anders L. og Signe Trolle), f. 13. jan. 1909 i Strømvik. [Fredrikstad.]

af 3. ægteskab:

b. Jan AUGUST, f. 9. maj 1901 i Mannheim, diplomingeniør ved Saugbruksforeningen, g. 27. april 1940 i Gl. Akers K. m. BERIT Berg (F.: overlærer Mads B. og Petronelle Elise Strengchagen), f. 20. nov. 1909 i Kria. [Halden.] Sønner:

1) JAN CHRISTIAN f. 20. juni 1941 i Halden.

2) CARSTEN, f. 18. juli 1947 i Halden.

c. THRINE Annette, f. 14. okt. 1902 i Berg, g. 31. marts 1930 i Halden m. diplomingeniør ARPAD Kussmann, f. 25. marts 1902. [Dresden.]

d. KAREN Elise, f. 28. maj 1907 i Berg, g. 23. juli 1932 i Hvaler K. m. overingeniør ved Moss cellulosefabrik ARNE Dessen, f. 5. juli 1907 paa Ringsaker. [Moss.]

ARENFELDT



Sjællandsk uradelsslægt, hvis ældste kendte mand er rigskansleren Niels Henriksen Arenfeldt (nævnt 1490-1533). — Vaabenafbildning i farver og udførelig slægttavle, se aarg. 1893.

OSCAR Wergeland Arenfeldt, f. 16. marts 1927 (søn af sekondløjtnant OSCAR Wergeland til Ottestrup, f. 27. juni 1895 † 16. juni 1933), g. 23. marts 1959 m. SOLVEIG Feragen (F.: overretssagfører

Eivind F. og Kittie Krogh), f. 10. dec. 1925 i Arendal (g. 1^o m. skibsreder Siegfried Wilson, skilt). [Rungsted Kyst.] Datter:

MARIE LOUISE, f. 20. marts 1960.

SØSTER

EBBA Ingertha, f. 28. marts 1931, sygeplejerske, g. 17. juni 1954 i Ordrup K. m. amtskontorchef, cand. jur. JØRGEN Kai Lassen, f. 17. dec. 1925. [Svendborg.]

MODER

NELLY Sophie, født Skølstrup, f. 25. sept. 1903, g. 23. maj 1925, enke 16. juni 1933, overassistent i Sundhedsstyrelsen. [Charlottenlund.]

FADERS SØSKENDE

1. Caroline LOUISE, f. 2. okt. 1891, g. 3. april 1912 m. garnisonsbibliotekar*, kaptajn* af fodf. Johannes William Gordon Norrie (R.*) (H.T.H.), f. 3. juni 1886. [K.]

2. Christian Detlev ADOLPH til Røntved, f. 14. okt. 1892 † 8. juli 1934, g. 9. nov. 1926 m. INGA Aabling-Thomsen (F.: apoteker Niels Aabling Thomsen og Marie Frederikke Obbekjær), f. 30. juni 1897 i Nysted. [K.] Datter:

ADDA Ottilia, f. 25. sept. 1929, g. 14. okt. 1951 i Euxton m. civilingeniør Richard Kossobudzki, f. 4. aug. 1925 i Warszawa. [New York.]

ARENFELDT

3. SIGRID, f. 29. aug. 1896 paa Sæbygaard, g. 7. april 1925 m. dommer Adam Ludvig Bruun, f. 22. aug. 1879 † 8. okt. 1948. [Saunte.]
4. LAURA Constance, f. 30. nov. 1897, g. 7. dec. 1926 m. civilingeniør PAUL Mathiesen, f. 25. jan. 1897 † 9. jan. 1948. [K.]
5. JULIUS Frederik til Sæbygaard, f. 10. april 1901, nyder af stamhuset Sæbygaards successorfond, g. 26. aug. 1926 m. RAGNHILD Wergeland Stang Westrup, f. 13. nov. 1897. [Sæbygaard.] Børn:
- GUDRUN Alethe Charlotte, f. 2. maj 1931, sygeplejerske, g. 2. juli 1962 i Vancouver m. Paul Tuttle, f. 4. febr. 1925 i Skotland. [Vancouver, Canada.]
 - JULIUS Frederik Wilhelm, f. 22. aug. 1933, premierløjtnant af res. [Sæbygaard.]

VON ARENSTORFF



Gammel nordtysk adelsslægt, hvis stamtavle begynder med Ludolf von Arenstorff, der levede 1306. — Frederik von Arenstorff til Overgaard blev naturaliseret 24. april 1870. — Uddød i mandslinien 21. okt. 1963. — Vaabenafbildning i farver og udførlig slægtstavle, se aarg. 1886.

KAREN RAGNHILD von Arenstorff, f. 27. juni 1910 (datter af postassistent THEODOR Jermin, f. 14. dec. 1860 † 19. juni 1936 og ANNA Charlotte Lønborg-Jensen, f. 23. jan. 1873, g. 20. sept. 1893 † 23. febr. 1952), g. 11. aug. 1936 m. fuldmægtig Hans FLEMMING Gottfred Stenersen Matthison-Hansen, f. 25. nov. 1909. [Hellerup.]

BRODER

FREDERIK, f. 26. juni 1902 † 21. okt. 1963, g. 1° 10. sept. 1934, skilt; 2° 25. april 1946 m. privatsygeplejerske KJESTINE Marie Nielsen, f. 4. sept. 1908, skilt; 3° 10. jan. 1960 i Stockholm (Hedvig Eleonora) m. forfatterinden CHARLOTTE Birgitte Leopold, f. Leopold (F.: forfatteren Svend Valdemar L. og Johanne Agnes Poulsen), f. 5. okt. 1907, separeret. [Stockholm.]

FARBRODER

CARL Jens, f. 24. maj 1851 † 19. sept. 1894, kammerjunker, g. 28. maj 1885 m. ANDREA Kirstine Dorothea Hvass, f. 23. sept. 1862 † 25. sept. 1947. Datter:

AUGUSTA Elisabeth Tychine Andrea, f. 13. sept. 1894, klosterfrøken i Vemmetofte, fysioterapeut. [Charlottenlund.]

FARFADERS BRODER

Marcus Gerhardt CATHINCUS, f. 1. sept. 1809 † 15. april 1897 agtjunker. Søn:

VON ARENSTORFF

Frederik CHRISTIAN, f. 7. juni 1849 † 1. dec. 1884, politiofficiant, g. 2. dec. 1881 m. Inger MARIE Jensen, f. 17. maj 1857 (g. 2° m. landmand PETER Dam Petersen). [Minneville, U.S.A.] Datter: JOHANNE Marie Charlotte Cathinka Lykke, f. 27. juni 1884, g. 27. juli 1912 m. mejerist Christian FREDERIK Vilhelm Carl Christoffersen, f. 29. maj 1893, skilt. [K.]

ASTRUP*

Generalkrigskommissær Haagen Christian Astrup blev adlet ved patent af 24. aug. 1810.

Præsensliste, se aargang 1946.

AUBERT*

En 1612 af hertug Henrik af Lothringen adlet slægt, der i det 18. aarh. kom til Danmark, og af hvilken oberstløjtnant, senere generalmajor François Aubert blev naturaliseret 7. marts 1776.

I. LINJE

OTTO Gilbert David Aubert, f. 8. jan. 1905 i Kria. (søn af major, cand. jur. HENRIK Caspar, f. 14. febr. 1877 † 7. maj 1943), major*, norsk konsul (N.D.M.) (N.H.VII.70) (A.B.S.M.) (Stb. 1939—45 Star) (Stb.B.E.4) (Stb.F. & G.St.) (Stb.D.M.), g. 1° 14. okt. 1933 i Rio Janeiro m. MARCELLE Houben, f. 7. nov. 1902 † 1941; 2° 1. juni 1946 Oslo m. Vera CONSTANCE May (F.: bygmester James M. og Anne Davey), f. 28. juni 1917 i Tavistock, England. [Sao Paulo, Brasilien.] Sønner:

af 2. ægteskab:

1. HENRIK Francis, f. 22. juni 1947 i Santos.
2. DAVID Gilbert, f. 8. juli 1949 i Oslo.

SØSTER

RAGNHILD, f. 26. juni 1911 i Kria., g. 16. maj 1939 i V. Aker m. banksekretær TRYGGVÆ Dahl, f. 17. maj 1910 i Idd. [Bærum.]

MODER

LUCIE Emilie, f. Reimers (F.: H.R.Assessor Herman Foss R. og Ragnhild Moe), f. 19. juli 1880 i Kria., g. 26. jan. 1904 sst., enke 7. maj 1943. [Blindern, Vestre Aker.]

FADERS BRODER

CASPAR Seip, f. 4. dec. 1880 † 9. nov. 1951, major, g. 14. sept. 1912 i Kria. m. ELISIF Ringnes (F.: bryggeriejer Ellef R. og Karen Tonette Maartmann), f. 11. dec. 1881 sst. [Oslo.] Søn:

CASPAR, f. 19. dec. 1913 i Kria., tilknyttet skibshandlerfirmaet Calumet Marine Market, Chicago, g. 16. maj 1943 i Sthlm. m.

AUBERT

Ingrid ALICE Olsson (F.: direktør John Harald O. og Ingrid Fagerberg), f. 6. april 1917 i Hålsingborg. [Calumet City, Illinois, U.S.A.] Datter:

MADELAINE Yvonne, f. 13. okt. 1943 i Sthlm., g. 8. juni 1963 m. Raymond Arthur Zander, f. 13. sept. 1942. [Thornton, Ill.]

FARFADERS BRØDRE

1. JOHAN Ludvig, f. 5. april 1845 † 18. febr. 1903, kaptajn, g. 29. marts 1869 m. THERESE Høydahl, f. 14. jan. 1841 † 5. febr. 1916.
Sønner:

a. JOHAN, f. 30. okt. 1874 † 13. marts 1913, skibsfører, g. 25. jan. 1901 m. NICOLINE Helene Hansen, f. 3. nov. 1875 † 9. april 1950.

Børn:

1) JOHAN Ludvig, f. 13. okt. 1901 i Haugesund, disponent, g. 1^o 8. maj 1929 i Haugesund m. LAURA Josefine Spartvedt, f. 1. dec. 1899 † 24. okt. 1949; 2^o m. HERDIS Marie Børretzen, f. 14. dec. 1907. [Haugesund] Børn:

af 1. ægteskab:

a) JOHAN HENRIK, f. 20. april 1930 i Haugesund, kontorist, g. 7. juli 1951 m. KARIN Pleyrn (F.: toldstedbestyrer Georg P. og Borghild Lindseth), f. 9. maj 1929. Børn:

(1 Pål Terje, f. 13. febr. 1952.

(2 ANNE, f. 16. febr. 1959.

(3 BORGHILD, f. 19. aug. 1963.

b) KARIN ELISE, f. 7. aug. 1932 sst., g. 30. dec. 1958 m. redaktør UNO Stenholm, f. 31. aug. 1910. [Stockholm.]

c) OTTO, f. 10. juli 1938 sst., lærer, g. 8. juli 1961 m. Karola Katharina Arnold, f. 4. juni 1935 i Breitenworbis, Tyskland.
Søn:

JOHN, f. 18. jan. 1962 i Haugesund.

2) ASTRI, f. 2. sept. 1903 i Haugesund, g. 25. juni 1935 sst. m. skibsfører TORMOD Matland, f. 12. jan. 1897 i Haugesund. [Haugesund.]

3) HANS Tobias Mong, f. 5. febr. 1906 i Haugesund, dommer ved Oslo byret, g. 9. juni 1939 i Oslo m. GUNBJØRG Gjerdsjø (F.: overretssagfører Ole G. og Ragna Bakke), f. 30. juni 1906 i Haugesund. [Oslo.]

4) THERESE, f. 18. jan. 1910 i Haugesund, sygeplejerske, g. 1. jan. 1950 m. forretningsfører i Enebak trykdekasse JENS Hemsén, f. 3. juni 1916. [Enebak.]

5) FRANS, f. 4. april 1912 i Haugesund, cand. real., overingeniør, g. 9. sept. 1944 i Oslo m. BENEDICTE ELISABETH Prytz, f. 27. sept. 1921 † 7. februar 1957. [Herøya.] Datter:

HELEN, f. 21. jan. 1947 i Porsgrund.

b. SEVERIN, f. 23. marts 1877 † 21. dec. 1953, handelsfuldmægtig, g. 26. maj 1908 m. ALMA Johanne Kjennerud, f. 21. sept. 1874 † 29. maj 1944. Børn:

1) JÉRÔME Arnold, f. 18. marts 1911 i Kria., kontorchef ved Buskerud papirfabrik, g. 20. juni 1945 i Oslo m. INGEBORG Asheim (F.: politimester Ingebrigt A. og Aasta Andrea Larsen), f. 24. sept. 1915 i Leikanger. [Oslo.] Børn:

a) INGER, f. 5. juni 1946 i Oslo.

b) ASTRID, f. 28. maj 1950 i Oslo.

AUBERT

- c) ØYVIND Asheim, f. 27. maj 1954.
- 2) Alma SOFIE, f. 25. aug. 1912 i Kria., g. 11. juni 1941 i Oslo m. kasserer ARNE Vive, f. 27. juni 1911 i Bærum. [Jar.]
- 3) JOHAN HENRIK, f. 1. juli 1915 i Kria., agent, g. 22. sept. 1951 i Oslo m. EVA Hasle (F.: ekspeditionschef Thorleif H. og Gudrun Bye). [Oslo] Søn:
Christian, f. 30. sept. 1952.
- c. FRANS, f. 20. aug. 1882 † 24. marts 1914, kontorist, g. 4. juli 1906 i New York m. ANTOMINE Svege, f. 27. april 1881 i Haugesund. [New York.] Børn:
- 1) OTTO Martens, f. 12. april 1908 i U.S.A.
 - 2) THERESE Francis, f. 31. okt. 1910 i U.S.A.
- d. ALF, f. 26. marts 1885 i Haugesund, handelsfuldmægtig, g. 1^o 12. april 1919 i Kria. m. DAGNY Siggerud, f. 4. juni 1885 † 3. dec. 1939; 2^o 23. juli 1949 m. ASTRID Ulnes, f. Fermann, f. 14. april 1887. [Oslo.] Sønner:
- af 1. ægteskab:
- 1) KNUT, f. 2. febr. 1920 i Kria., cand. mag., overlærer ved Fredrikstad handelsgymnasium, g. 9. april 1949 i Vormstad m. INGER Oustad, f. 15. juni 1921 [Fredrikstad.] Børn:
 - a. ELISABETH, f. 14. febr. 1950 i Fredrikstad.
 - b) Jan Henrik, f. f. 23. febr. 1953 sst.
 - 2) OTTO, f. 5. juli 1921 i Kria., mag. scient., laboratoriechef ved Schou Bryggeri, g. 2. juli 1949 i Trysil m. cand. mag. HALLDIS Lunde, f. 24. juli 1921. Børn:
 - a) KJELL, f. 5. juli 1952 i Oslo.
 - b) PÅL, f. 21. juni 1955 sst.
 - c) Gry, f. 5. april 1957 sst.
 - d) Liv Siren, f. 31. aug. 1960 sst.
2. FRANS Henrik, f. 9. sept. 1847 † 7. juli 1928, toldkontrollør, g. 10. jan. 1878 m. HILDA Sofie Larsen, f. 7. aug. 1854 † 19. nov. 1938. Sønner:
- a. OTTO Julius, f. 13. febr. 1881 † 16. juli 1923, vicekonsul, g. 30. juli 1903 m. AGNES Elfrida Weng, f. 5. marts 1885 † 22. sept. 1941. Børn:
 - 1) HENRIK Arnold Thaulow Wergeland, f. 10. marts 1908 i Kria., skolebestyrer, g. 1^o 5. aug. 1930 i London m. Bachelor of Science Winifred Ellen Shaw (F.: direktør George Eliot S. og Ada Brownin), f. 19. nov. 1907 i Indien, skilt; 2^o 13. sept. 1948 i Oslo m. SOLVEIG Duclos Brønlund (F.: kaptajn Øyvind B. og Elfrida Hermine Duclos), f. 5. juni 1927 i Altona, skilt; 3^o 12. sept. 1953 i Ringerike m. Eva Gabrielsen (F.: kunsthaandværker Johan M. G. og Sara Larsen), f. 3. nov. 1923 i Bærum. [Oslo.] Døtre:
 - af 1. ægteskab:
 - a) Ellen Agnes, f. 15. jan. 1931 i Kabelvåg, cand. mag., g. 30. juni 1956 i Oslo m. lektor, mag. art. Victor Hellern. [Bærum.]
 - b) Marie Constance, f. 19. aug. 1934 i Sauda, stud. med., g. 3. juli 1957 i Oslo m. lærer Staale Kleven. [Gran, Hadeland.]
 - af 2. ægteskab:
 - c) Solveig Fransiska Therese, f. 18. dec. 1948 i Oslo.
 - af 3. ægteskab:
 - d) Elisabeth Anita, f. 16. juni 1954 i Oslo.

AUBERT

- 2) KAREN Agnes, f. 20. febr. 1910 i Kria., g. 29. dec. 1934 i Hålsingborg m. tandlæge NILS-STURE Sjöberg. [Malmø.]
- b. JOHAN Frithjof, f. 1. okt. 1884 i Horten, toldinspektør, g. 6. aug. 1910 i Kria. m. ASTRID Margrethe Børresen (F.: maskinmester Carl B. og Marie Jonsen), f. 18. jan. 1891 † 25. jan. 1962. [Oslo.] Børn:
- 1) ASTRI Marie, f. 3. jan. 1911 i Kria., g. 18. marts 1933 sst. m. overretssagfører Helge Erling Jordan, f. 14. nov. 1905 i Kristiania. [Oslo.]
 - 2) Oscar FINN, f. 4. april 1916 i Arendal, disponent, g. 1. april 1944 i London m. VESLEMØY Magnus (F.: købmand Karl M. og Elsie Meyer), f. 6. juli 1918 i London. [Skøyen.]
 - 3) KARIN Ragnhild, f. 11. juni 1917 i Arendal, g. 11. jan. 1942 i Nordstrand m. agent PER Morten Anker Bachke, f. 1. maj 1916 i Trondhjem. [Oslo.]
- c. HENRIK Arnold Thaulow, f. 18. okt. 1893 † 17. marts 1944, handelsfuldmægtig, g. 22. juli 1922 i Larvik m. CASSANDRA Jørgensen (F.: købmand Hjalmar J. og Hanna), f. 14. sept. 1902 sst. [Oslo.] Sønner:
- 1) ROLF, f. 18. juni 1924 i Oslo.
 - 2) HJALMAR, f. 12. aug. 1927 sst., g. m. Aase Gjerdsoe, f. 27. febr. 1930. Børn:
 - a) Jan Henrik, f. 7. jan. 1953.
 - b) Ann-Elisabeth, f. 24. april 1958.

FARFADERS FARBRØDRE

1. Ludvig Cæsar Martin, f. 30. marts 1807 † 14. juni 1887, dr. phil., professor. Sønner:
- a. LUDVIG Mariboe Benjamin, f. 22. nov. 1838 † 5. febr. 1896, dr. jur., professor, statsraad, g. 24. nov. 1864 m. ELISE Aars, f. 8. febr. 1837 † 30. nov. 1909. Søn:
- VILHELM Mariboe, f. 29. dec. 1868 † 20. juni 1908, højesteretsadvokat, dommer, g. 23. juni 1895 i Kongsvinger m. HEDVIG Blix (F.: sorenskriver Albert Knagenhjelm B. og Caroline Nicoline Augusta Holmsen), f. 29. april 1872. [Ullevaal ved Oslo.] Døtre:
- a) ELISE Karoline, f. 9. april 1898 i Kria., g. 17. nov. 1924 i Antwerpen m. byfoged, dr. jur. HENRIK Julius Lundh, f. 16. april 1894 i Kria. [Oslo.]
 - b) HEDVIG, f. 2. dec. 1900 i Kria.. [Ullevaal ved Oslo.]
- b. Julius Henrik VILHELM Adelsten, f. 7. maj 1847 † 25. dec. 1911, cand. mag., redaktør, g. 28. sept. 1873 m. SIGRID Eriksen, f. 4. okt. 1847 † 25. febr. 1922. Børn:
- 1) LUDVIG Cæsar Martin, f. 21. jan. 1878 † 19. jan. 1964, cand. jur., ambassadør, g. 1^o 11. aug. 1921 m. MARION Bragg, f. 8. marts 1886, skilt 1926 (hun g. 1^o m. Langdom Laws, skilt); 2^o 5. nov. 1935 i Oslo m. Ruth Lilly Margaretha (TOPPEN) Swanstrøm (F.: forlagsboghandler Lars S. og Aagot Bjørnson), f. 25. juli 1899 sst. [Oslo.]
 - 2) KARL Fearnley, f. 30. marts 1879 † 14. jan. 1945, rektor, g. 6. aug. 1921 i Ullensaker m. SOLVEIG Laake (F.: major Ole Kristian L. og Gunda Harildstad), f. 3. febr. 1895 i Kria. [Oslo.] Børn:

AUBERT

- a) Johan VILHELM, f. 7. juni 1922 i Kria., dr. philos., professor ved Oslo Universitet.
- b) KARL EGIL, f. 19. aug. 1924 i Oslo, professor ved Oslo Universitet.
- c) SISSEL Gudrun Laake, f. 23. marts 1931 sst.
- 3) IDA Dorothea, f. 6. nov. 1882 i Kria., g. 9. jan. 1902 sst. m. direktør, komponist HALFDAN Nobel Roede, f. 4. nov. 1877 † 17. nov. 1963. [Tuengen ved Oslo.]
- 4) HILDUR Mathilde, f. 14. nov. 1885 i Kria., g. 3. sept. 1919 sst. m. disponent NICOLAI Andresen Boe, f. 31. aug. 1882 i Fevig. [Vinderen ved Oslo.]
- c. CHRISTIAN *Frederik Glückstadt*, f. 25. maj 1848 † 14 okt. 1920, *forstmester*, g. 9. aug. 1876 m. EMMA Steen, f. 7. okt. 1857 † 30. juli 1939. Børn:
- 1) ANDREAS, f. 14. jan. 1881 † 11. april 1932, *gaardbruger*, g. 18. sept. 1904 i V. Aker m. INGEBORG Grøttum (F.: *gaardbruger* Emil Herman G. og Anne Jensen), f. 2. marts 1882 sst. [Grankroken, Aker.] Børn:
- a) LAURITZ Emil, f. 2. sept. 1905 i V. Aker, *speditør*, g. 17. marts 1934 i V. Aker m. AGNES Køhl (F.: *driftsbestyrer* Niels Peter Kristian K. og Alma Nilsen), f. 25. maj 1907 i V. Aker. [Lofthus, Aker.] Sønner:
- (1 KJELL, f. 19. april 1938 i Ø. Aker, *tekniker*, g. 9. dec. 1961 i Oslo m. sekretær KARI Lister (F.: disponent Inge Albert Winger L. og Gunvor Cederholm), f. 23. sept. 1939 i Oslo.
- (2 Frank Otto, f. 11. maj 1940 i V. Aker.
- b) ARNE, f. 2. juni 1907 i Ullern, *agent*, g. 19. sept. 1936 i Ullern m. RIGMOR Guldager (F.: *vagtmester* Henri G. og Inga Marie Olsen), f. 27. maj 1912 i V. Aker. [V. Holmen, Aker.] Børn:
- (1 KARIN, f. 28. okt. 1943 i V. Aker.
- (2 KRISTIAN, f. 27. aug. 1945 sst.
- c) KRISTIAN *Gunnar*, f. 27. febr. 1909 † 19. febr. 1942, *fændrik i feltartilleriet, tekniker*, g. 20. juli 1940 i Ullern m. Martha (LITEN) Græsholt, f. 28. sept. 1914 i Ullern. [Røa.]
- d) EMMA Bergliot, f. 27. febr. 1909 i Ullern, g. 17. juni 1944 i Oslo m. homøopat ROLF Auster, f. 3. aug. 1900. [Oslo.]
- e) ANDREAS, f. 3. aug. 1910 † 11. maj 1956, *disponent, fændrik*, g. 1° 26. febr. 1938 i Ullern m. ELLEN Kristine Andersen, f. 10. okt. 1912 i Ullern, skilt; 2° 31. dec. 1945 i Oslo m. MARY Tangen (F.: *tømmermester* Johs. T. og Marie Grøttumsbråten), f. 11. jan. 1917 i Sørkedalen. [Oslo.] Søn:
- af 2. ægteskab:*
- ERIK, f. 4. sept. 1948 i Oslo.
- f) RAGNHILD, f. 20. sept. 1913 i Ullern, g. 8. febr. 1941 i Ullern m. sagfører KARL Ottersen, f. 13. nov. 1910 i Kria. [V. Holmen, Aker.]
- g) VILHELM, f. 20. sept. 1913 i Ullern, *chauffør*, (N.H.VII. 70) (N.D.M.), g. 26. jan. 1948 i Røa m. Borghild Danielson (F.: *skipper* Karl Georg D. og Thora Hansine Pettersen), f. 3. sept. 1913 i Hammerfest. [Grankroken.]

AUBERT

- b) OTTO Fredrik, f. 6. aug. 1916 i Ullern, tømrer, (N.H.VII. 70) (N.D.M.), g. 3. aug. 1946 i Strandvik m. MAGNHILD Konstanse Stensen Engevik (F.: bygmester Henning Johs. Olai S. og Malene Hansen), f. 27. april 1919 i Strandvik. [Oslo.] Sønner:
- a) TORE, f. 30. jan. 1948.
 - b) KARSTEN, f. 27. juli 1949.
- 2) OSCAR Fredrik, f. 11. nov. 1882 † 24. april 1945, stadsingeniør, g. 15. sept. 1915 i Haugesund m. BORGHILD Aurora Gunstrøm, f. 23. febr. 1892. [Egersund.] Børn:
- a) ELISIF Jeanette, f. 5. jan. 1916 i Haugesund, g. 14. maj 1947 i Oslo m. ritmester CARSTEN Anker Johnsen, f. 30. nov. 1914 i Horten. [Malmøya, Oslo.]
 - b) Oscar PER, f. 14. aug. 1917 i Moss, mag. scient., g. 28. dec. 1948 i Ullern m. SIDSEL Valborg Bryn (F.: ingeniør Harald B. og Valborg Skurdal), f. 28. marts 1924 i Madison, Wisc. [England.]
- 3) JEANETTE Schnitler, f. 10. april 1884 i V. Aker, lærerinde. [Heggeli.]
- 4) Ida ELISE, f. 13. jan. 1887 i V. Aker, lærerinde. [Heggeli.]
- 5) CHRISTIAN, f. 28. jan. 1892 † 16. sept. 1954, gaardbruger, g. 2. juli 1919 m. SONJA Charlotte Bødtker Dorenfeldt, f. 6. marts 1893 † 8. nov. 1955. Sønner:
- a) KJELL Dorenfeldt, f. 23. okt. 1923 i Kria., fændrik, civilingeniør ved A/S Borregaard, g. 17. juli 1953 i Bergen m. Esther Elisabeth Johnsen (F.: skibsreder Finn J. og Esther Armlie), f. Sønner:
 - (1 KNUF, f. 2. maj 1955 i Sarpsborg (Fana K.).
 - (2 HANS, f. 13. april 1959 i Sarpsborg (Fana K.).
 - b) WILLIAM Dorenfeldt, f. 10. dec. 1927 i Oslo, cand. philol., lektor ved Drammen offentlige høgere almenskole, g. 20. juni 1950 i Oslo m. lærerinde MARIT Strømme (F.: skolebestyrer Andreas S. og Norgjerd Halvorsen), f. [Drammen.]
- Børn:
- (1 Anne-Marie, f. 26. dec. 1950 i Utsjoki, Finland (Sirma, Polmak).
 - (2 CHRISTIAN, f. 20. okt. 1954 i Kristiansand (Oddernes K.).
 - (3 SVEND, f. 14. maj 1956 i Tvedestrand (Dypvåg K.).
2. EMIL Michael Conrad Sophus, f. 2. juli 1811 † 8. nov. 1872, sorenskriver, g. 1^o 19. juli 1839 m. INGER Christine Baade, f. 4. febr. 1813 † 24. okt. 1845; 2^o 19. aug. 1847 m. Gertrud SOPHIE Løberg, f. 10. april 1821 † 16. febr. 1850; 3^o 12. nov. 1852 m. CAROLINE Johanne Marie Løberg, f. 12. nov. 1812 † 3. juni 1865. Børn:
- af 1. ægteskab:
- a. OTTO Benjamin Andreas, f. 17. dec. 1841 † 23. jan. 1898, amtmand, g. 22. dec. 1866 m. HILDA Thaulow, f. 14. maj 1846 † 11. aug. 1923. Børn:
 - 1) JULIUS Thaulow, f. 1. okt. 1867 † 3. marts 1931, højesteretsadvokat, g. 23. maj 1890 m. Birgithe (BIBBI) Myhre, f. 30. aug. 1864 † 25. juli 1951. Døtre:
 - a) BETSY, f. 1. marts 1891 i Bodø, g. 1. juli 1916 i Kria. m. ingeniør EINAR Hanssen, f. 14. juli 1883 † 21. juli 1944. [Oslo.]

AUBERT

- b) BIRGIT, f. 24. febr. 1896 i Bodø, g. 7. juli 1925 i Oslo m. læge SVERRE Wetterstad, f. 13. febr. 1879 † 10. aug. 1940. [Oslo.]
- c) LILLY, f. 22. jan. 1900 i Kria., g. 9. dec. 1922 sst. m. læge CHRISTOPHER Faye Moestue, f. 31. aug. 1896 † 4. febr. 1960. [Drammen.]
- d) JULIE, f. 17. jan. 1904 i Kria., g. 1° 24. febr. 1927 sst. m. disponent FERDINAND Aars, f. 21. nov. 1902 i Kria., skilt: 2° 22. maj 1948 m. overlæge, dr. med. Hans OLAF Bang, f. 8. nov. 1890 i Kristiania. [Oslo.]
- 2) Emil, f. 21. aug. 1871 † 22. marts 1925, ingeniør, g. 28. okt. 1898 m. Kristiane (KISS) Jakobine Rønning, f. 4. jan. 1875 † 27. april 1959. Børn:
- a) OTTO Benjamin Andreas, f. 16. sept. 1899 i Skien, sekondløjtnant i hærens flyvervæsen, statens motorsagkyndige i Notodden, g. 23. april 1940 i Skien m. MARY Aasland (F.: købmand Gunnar Magnus A. og Dina Mathisen), f. 12. nov. 1918 i Drammen. [Skien.]
- b) GEORG Frederik, f. 2. maj 1901 i Skien, skibsreder, nederlandsk vicekonsul (N.O.N.5.), g. 5. juli 1926 i Gjerpen m. ERNA Benedikte Holta (F.: grosserer Hans Halvorsen H. og Dorothea Charlotte Erichsen), f. 16. jan. 1902 i Skien. [Skien.] Børn:
- (1 Inger Kristiane, f. 6. april 1927 i Gjerpen, g. 1951 m. civilingeniør TOR Midtbø, f. 29. marts 1926 i Skien.
- 2) EMIL, f. 12. jan. 1930 sst., civiløkonom, g. 2. juli 1958 i Gjerpen m. SONJA Daae Christoffersen (F.: grosserer Ole C. og Sonja Stökken Daae), f. 3. aug. 1937 i Skien.
- (3 KIRSTEN, f. 15. maj 1936 sst., g. 20. jan. 1954 i Gjerpen m. fabrikejer ARNE Kervel, f. 4. april 1933.
- (4 Erna Dorothea, f. 6. nov. 1940 sst.
- c) François (FRANS) Xavier, f. 10. jan. 1904 i Skien, brygmester, g. 17. maj 1940 i Skien m. AGNES Hustvedt (F.: købmand Halvor A. H. og Sigrid Johanne Fuglestvedt), f. 27. juli 1908 i Solum. [Skien.]
- d) HELEN, f. 22. juni 1905 i Solum, g. 24. okt. 1925 i Oslo m. ingeniør EIVIND Knudsen, f. 22. okt. 1896 i Porsgrund. [Porsgrund.]
- e) KIRSTEN, f. 25. dec. 1907 i Skien, g. 17. nov. 1936 sst. m. diplomingeniør GEORG Henrik Kielland Walter, f. 1. juni 1906 † 9. aug. 1962. [Oslo.]
- f) EMIL, f. 11. juni 1912 i Skien, kontorchef, g. 27. okt. 1939 i Sandefjord m. SYNNOVE Asheim (F.: lektor Ingvald A. og Gudrun Hem), f. 26. april 1917 sst. [Larvik.] Sønner:
- (1 OTTO, f. 3. okt. 1940 i Sandefjord.
- (2 Finn Georg, f. 7. okt. 1943 sst.
- 3) AXEL, f. 11. dec. 1873 † 16. dec. 1943, dr. phil., generaldirektør, g. 2. juli 1897 m. GUDRUN Holter, f. 9. sept. 1873 † 25. marts 1951. Døtre:
- a) INGER Margrethe, f. 24. dec. 1902 i Hurum, g. 2. sept. 1925 i New York m. dr. jur. GEORG Daan, f. 4. febr. 1888 † 23. marts 1948. [New York.]
- b) HEDVIG, f. 2. aug. 1904 i Hurum, g. 1° 25. dec. 1925

AUBERT

m. redaktør CHARLES Hoff, f. 9. maj 1902, skilt; 2° 24. febr. 1940 i Oslo m. arkitekt ERNST Motzfeldt, f. 16. aug. 1903 i Kria. [Lunner.]

c) FRANCINE, f. 21. okt. 1911 i Hurum, g. 2. juli 1935 i Oslo m. sagfører HANS Parr Lampe, f. 26. okt. 1909 i Oslo. [Oslo.]

d) ASTRI, f. 11. nov. 1913 i Hurum, g. 1° 13. april 1935 m. ingeniør ALF Scott-Hansen, f. 22. dec. 1903, skilt 1938; 2° 26. maj 1939 i Oslo m. direktør i «Storebrand» PER Mørch Hansson, f. 4. marts 1905 i Kria. [Oslo.]

4) OTTO Gilbert David, f. 3. april 1875 † 10. dec. 1953, ingeniør, jernbanedirektør, g. 10. april 1902 m. Anna SOFIE Sommerfelt, f. 30. nov. 1880 † 27. juni 1961. Børn:

a) FRANS-OTTO, f. 23. maj 1904 i Drammen, ingeniør, kaptajn i fæstningsartilleriet, g. 14. sept. 1929 i Trondheim m. Marie (MAJA) Holmsen (F.: direktør, ingeniør Holm Birger H. og Martha Blikstad), f. 17. maj 1903 i Kråkerøy. [Oslo.] Børn:

(1 ANNE SOFIE, f. 8. nov. 1930.

(2 ELISABETH Marie, f. 21. juli 1934.

(3 Otto Gilbert David, f. 7. juni 1937, g. 26. juni 1962 m. Anne Beate Fritznér (F.: disponent Hans Jørgen F. og Anne Marie Bjelland), f. 20. maj 1941.

b) Anne Sofie (ANNIKEN), f. 15. juni 1910 i Drammen, g. 4. juni 1938 i Ullern m. dansk vicekonsul, direktør Tron BERTIL Bruun, f. 23. aug. 1909 i Wiborg, Finland. [Newcastle, N.B., Canada.]

c) Hilda ALETTE Leontine, f. 15. juni 1910 i Drammen, g. 31. aug. 1935 i Ullern m. adm. direktør for Rena Kartongfabrik, ingeniør Otto Ludvig Mørch, f. 28. sept. 1908 i Kria. [Rena.]

5) FRANS Ingar, f. 17. sept. 1877 † 5. april 1961, læge, g. 6. okt. 1904 i Bergen m. HELGA Erichsen (F.: biskop Johan Willoch E. og Helga Marie Margrethe Boeck), f. 21. april 1881 i Skien. Børn:

a) HELGA Marie Margrethe Boeck, f. 19. okt. 1907 i Bø i Telemark, g. 26. dec. 1931 i Bergen m. direktør for Nationalgalleriet, dr. philos., medlem af Videnskabsacademiet i Oslo SIGURD Daniel Isaachsen Willoch, f. 16. maj 1903 i Kria. [Oslo.]

b) AXEL Boeck, f. 10. juli 1910 i Bø i Telemark, overlæge, g. 11. marts 1939 i Oslo m. GUNHILD Sverdrup (F.: gaardbruger Joachim Mogens Berner S. og Margrethe Jordfald), f. 26. aug. 1908 i Eidsvåg, Romsdal. [Gjævik]. Børn:

(1 ERIK Sverdrup, f. 21. sept. 1941 i Bergen.

(2 JAN Sverdrup, f. 19. juli 1944 i Oslo.

(3 Ida Margrethe Sverdrup, f. 30. jan. 1946 i Oslo.

6) Hilda ALETTE Leontine, f. 7. marts 1887 i Bodø, g. 14. april 1913 sst. m. læge Kristian Andreas Gløersen, f. 30. aug. 1883 i Kvitseid. [Oslo.]

af 2. ægteskab:

b. FRANS Henrik, f. 6. juni 1848 † 22. jan. 1927, kaptajn, amtsingeniør i Kristians amt, g. 17. aug. 1881 m. LOUISE Mette Christine Jakhelln, f. 21. maj 1862 † 15. marts 1956. Børn:

AUBERT

- 1) ELISE Sophie, f. 6. okt. 1884 i Bodø, g. 27. nov. 1908 i Lillehammer m. læge NILS Tidmark, f. 1. maj 1880 i Gävle. [Leksand, Sverige.]
- 2) Sofus EMIL, f. 14. jan. 1887 i Bodø, overingeniør, g. 28. april 1917 i Ullern m. Margit RUTH Basberg Nørbech (F.: overingeniør Christian N. og Fredrikke Petronelle Basberg), f. 5. jan. 1894 i Kria. [Solbergfoss.]
- 3) LOUISE Fransiska, f. 23. maj 1888 i Bodø, lærerinde. [Oslo.]
- 4) CARL Johan Jakhelln, f. 24. jan. 1890 i Bodin, distriktsingeniør ved Oslo vandvæsen, g. 11. okt. 1924 m. HILDA Kampe, f. 23. marts 1887 † 26. okt. 1941. [Oslo.] Døtre:
 - a) METTE Louise, f. 21. juli 1925 i Oslo.
 - b) KIRSTEN, f. 12. juli 1928 sst.
- 5) GJERTRUD, Sofie, f. 14. nov. 1902 i Lillehammer, g. 6. juli 1926 sst. m. tandlæge FALK Winslow von Quillfeldt, f. 16. okt. 1898 † 2. marts 1957. [Lillehammer.]

II. LINJE

FRANZ Hermann Aubert, f. 4. april 1923 (søn af bogholder OSKAR Franz, f. 6. sept. 1891 † 18. dec. 1960), overpostinspektør, g. 7. okt. 1950 i Flensborg m. CHRISTEL Hahn, f. 23. dec. 1927 i Danzig. [Flensborg.] Børn:

1. Inge Gabriele, f. 30. marts 1951 i Flensborg.
2. Klaus Michael, f. 30. sept. 1956 i Flensborg.

MODER

MATHILDE, f. Carstensen, f. 26. april 1891, g. 2. juni 1922, enke 18. dec. 1960. [Flensborg.]

FARFADER

FRANZ, f. 30. juli 1864 † 31. dec. 1923, overbanesekretær, g. 12. april 1890 m. ELISE Marie Hanquist, f. 28. april 1868 † 9. nov. 1939. Børn:

1. ELISE Dora, f. 25. febr. 1899, g. 16. aug. 1929 m. ARTHUR C. C. Azémar, f. 5. okt. 1898 † 30. jan. 1956. [Philadelphia, Pennsylvania, U.S.A.]
2. KUNO Christian, f. 29. sept. 1902, driftsingeniør, g. 27. aug. 1932 m. CHRISTINE Margarete Hansen, f. 20. aug. 1903. [Flensborg.] Sønner:
 - a. KURT, f. 18. febr. 1936 i Hamborg, ingeniør, g. 23. juli 1960 Flensborg m. RITA Leonhardt (F.: Max Friedrich L. og Käthe Christine Boock), f. 2. nov. 1934 i Flensborg. [Flensborg.] Søn: JOHN Kurt, f. 2. maj 1957 i Flensborg.
 - b. GERT, f. 9. nov. 1938 i Hamborg, murer, korporal i US army, g. 3. marts 1961 i Hanau m. ANNELIESE Greb (F.: Hans G. og Käthe Schulz), f. 2. maj 1940 i Hanau. [Hanau.]

FARFADER

OSKAR, f. 12. sept. 1831 † 25. sept. 1900, skovrider, g. 14. april 1863 m. MARINE Hanquist, f. 28. aug. 1838 † 24. febr. 1915. Sønner:

1. CHRISTIAN, f. 12. juli 1866 † 13. okt. 1933, jernbaneassistent, g. 8. april 1904 m. MARIE Bornholdt, f. 23. aug. 1877 † 15. okt. 1945. Børn:

AUBERT

- a. ERNA Marie Christiane, f. 13. dec. 1907, g. 30. dec. 1933 m. JOSEF Müller, f. 2. maj 1906. [Kiel.]
b. HERBERT Oskar, f. 16. juni 1910, g. m. Elsbeth Johanna Wilhelmine Wenck, f. 4. aug. 1917. [Altona.] Børn:
1) Herbert Walter Eduard, f. 5. okt. 1937.
2) Blandine Maria, f. 14. juli 1947.
2. FRIEDRICH, f. 30. okt. 1872 † 9. dec. 1941, telegrafinspektør, g. 23. febr. 1899 m. Ida DOROTHEA Schindler, f. 4. april 1880 † 8. febr. 1961. Søn:
ERNST, f. 5. aug. 1901, landmand, g. 16. jan. 1932 m. ANNIE Hinrichsen, f. 2. dec. 1908. [Hurup.] Børn:
a. Ingeborg Frieda, f. 11. aug. 1934, g. 19. jan. 1957 m. Thomas Jürgensen. [Hurup.]
b. Gerda Dorothea, f. 24. febr. 1936, g. 8. dec. 1961 m. Peter Thomas Siewertsen. [Langenhorn.]
c. Friedrich Ernst, f. 9. juni 1938.

FARFADERS FARBRØDER

ERNST Emil, f. 28. jan. 1799 † 11. marts 1863, kammerraad, postforvalter. Søn:

ERNST Emil, f. 3. okt. 1834 † 5. juli 1913, købmand, g. 24. aug. 1862 m. ANNA Cathrine Olsen, f. 27. febr. 1843 † 19. maj 1877. Søn: CÆSAR Louis d'Aubert, f. 7. dec. 1867 † 22. april 1933, professor, ingeniør, g. 17. marts 1894 i Darmstadt m. WILHELMINE Wagner, f. 27. marts 1876 sst. [Alsbach a. d. Bergstr.] Datter: Anna Johanna, f. 13. dec. 1895 i Offenbach a. M., fører navnet Kükenthal-d'Aubert, g. 2. aug. 1914 i Sondershausen m. preuss. kaptajn*, dr. dent. WALTER Kükenthal, f. 22. maj 1889 i Wittstock, skilt. [Bad Wiesbaden.]

BANG

Justitsraad, kammeradvokat Oluf Lundt Bang blev adlet ved et naturalisationspatent af 23. juli 1777.

*Slægtens medlemmer skriver sig *de Bangs*.*

PALLE Oluf de Bang, f. 23. febr. 1920 i Farum (søn af OLUF Henrik Johannes, f. 16. aug. 1881 † 14. maj 1962), student, højere handelsksamen, kontorchef, g. 27. sept. 1945 i Toksværd m. KIRSTEN Bjerg (F.: sekretær i Fællesrepr. for Dansk Skibsfart Niels Clausen B. og Mary Henriette Louise Johansen), f. 8. okt. 1921 paa Frbg. [Høng.] Børn:

1. NIELS Oluf, f. 3. juli 1946 i Hellerup (Hell. K.), student, skovbrugsstuderende.
2. HENRIK, f. 24. sept. 1949 i Lyngby. (Hell. K.)
3. MARIANN LOUISE Sigrid, f. 31. aug. 1955 i Lyngby (Hell. K.) (Valø.)

SØSTRE

1. INGE Birgitte, f. 17. juli 1917 i Frederikssund, student, g. 1. juli 1939 i Kbh. (C) m. overlæge, dr. med. JØRGEN Piper, f. 12. juni 1914 i Kbh. [Ringsted.]

BANG

2. Karen Ragnhild KIRSTEN, f. 19. sept. 1918 paa Frederiksberg, g. 7. maj 1942 i Kbh. (Jac.) m. kaptajnløjtnant i søværnet Poul BJØRN Lindgreen, f. 7. marts 1918 paa Frederiksberg, skilt. [K.]

MODER

INGEBORG Christiane Louise Ernst, født Warming, (F.: professor Ernst W. og Eva Johanne Hilda Larsen), f. 3. april 1893 i Silkeborg, g. 6. juli 1916 i Skanderborg, skilt 1927 (g. 2° nov. 1940 m. redaktør Adolf Rothe Hansen, f. 22. jan. 1873 †).

FARFADER

Godsejer Niels Christian Ditlev HJALMAR til Haraldskær, f. 5. juni 1847 † 10. marts 1918, g. 6. sept. 1878 m. KAREN RAGNHILD von Arenstorff, f. 29. dec. 1855 † 2. juli 1928. Børn:

1. HENRIETTE Charlotte Juliane Marie, f. 24. aug. 1879 paa Haraldskær, stiftsdame i Vallø. [K.]
2. HARALD, f. 6. aug. 1883 paa Haraldskær, orlogskaptajn*, grosserer, medl. af repræsentantskabet for Næstved diskontobank. (R.*) (H.T.S.) (I.Kr.5) (I.Jsk.M.) (R.St.Stan.3) (T.O.4), g. 1° 19. sept. 1913 i Baarse m. LOUISE Marie Elisabeth Wolff-Snedorff (F.: ritmester, hofjægermester Hans Christian Theodor Benjamin W.-S. og Frida Schultz), f. 7. marts 1879 paa Engelholm, skilt; 2° 15. maj 1931 paa Frederiksberg (b.v.) m. GUDRUN Lilia Elsebeth Thomas, f. 27. sept. 1902 † 30. dec. 1950; 3° 23. maj 1952 paa Frb. (b.v.) m. sygeplejerske LUISE Marie Pedersen, f. 17. okt. 1916 i Graasten. [Faarevejle.] Sønner:

af 2. ægteskab:

a. NIELS Christian Victor, f. 3. febr. 1933 i Gentofte, student, afgangseksamen fra Søværnets Officersskole, søløjtnant I af res., organisationschef i Assurance-Comp. Baltica, g. 18. jan. 1956 i K. Flinterup m. Aase DORTHEA Mahncke Thrane (F.: proprietær Svend L. T. og Ellen S. Mahncke), f. 17. febr. 1933 paa Frederiksberg. [Rødovre.] Sønner:

1) Niels MICHAEL, f. 7. okt. 1958 i Glostrup (Grøndalslund K.)

2) JENS CHRISTIAN, f. 20. juni 1964 i Kbh. (Grøndalslund K.)

b. JØRGEN Oluf, f. 22. maj 1934 i Gentofte, grosserer. [Canada.]

BARDENFLETH



Gammel bremisk adelsslægt, naturaliseret 10. maj 1871. — Vaabenafbildning i farver og udførlig slægt-tavle, se aarg. 1948.

CARL EMIL Fenger Bardenfleth, f. 5. febr. 1914 i Hillerød (søn af lektor, mag. scient. KNUD Stampe, f. 19. febr. 1884 † 20. maj 1941 og IDA Louise Fenger, f. 5. juli 1884, g. 4. aug. 1911 † 15. febr. 1914), civilingeniør, ingeniør i F. L. Smidth &

Co. A/S, sekondløjtnant, g. 24. marts 1960 i Himmelev K. m. socialraadgiver ALETTE Ingeborg Henriette comtesse Ahlefeldt-Laurvig. [Mexico City, Mexico.]

BARDENFLETH

PARFADER

Minister, stiftamtmand, kammerherre VILHELM, f. 18. juli 1850 † 6. sept. 1933, g. 1^o 24. maj 1882 m. KRISTINE baronesse Stampe, f. 30. okt. 1856 † 9. marts 1884; 2^o 26. jan. 1888 m. AGNETE Brandt, f. 22. april 1862 † 4. maj 1946. Børn:

af 2. ægteskab:

1. GUNNAR, f. 1. marts 1889 paa Frederiksberg, cand. jur., kammerherre, H.M. Kongens kabinetssekretær* og chef* for kabinetssekretariatet, ordenssekretær*, direktør for De danske Kongers kronologiske Samling paa Rosenborg, formand for bestyrelsen for Det nationalhistoriske Museum paa Frederiksberg, kgl. patron for St. Petri tyske kirke i Kbh. og for Brødrene Petersens Jomfrukloster, formand for bestyrelsen for A/S Københavns Sommer-Tivoli samt medlem af kontrolkomitéen for Livsforsikrings-Aktieselskabet Hafnia og af bestyrelserne for forskellige selskaber, fonds og stiftelser (S.K.* i diam. D.M.) (Chr.X.M.T.) (Fi.H.R.1) (F.Æ.L.1) (I.F.1) (N.St.O.1) (N.O.H.1) (S.Kr.1) (S.N.1) (Stb. V.1) (Æt.M.II.1), g. 1^o 5. maj 1916 i Kbh. m. AGNETE Marie Theisen, f. 12. juni 1893 † 8. april 1957; 2^o 18. aug. 1961 i Hellerup K. m. fuldmægtig i kabinetssekretariatet BIRTE Gamst (R.*) (F.: assurancedirektør Axel G. og Agnete Houlberg), f. 6. april 1921 i Hellerup. [K.]

2. Ellen KRISTINE Sophie, f. 12. juli 1890 paa Frederiksberg, stiftsdame i Vallø, forstanderinde* for Diakonissestiftelsen (F.M.1) [Frederiksberg.]

3. KAREN Dorothea, f. 28. febr. 1892 paa Frederiksberg, priorinde for Vemmetofte adelige Jomfrukloster. [Vemmetofte.]

4. HEMMING Løvenørn, f. 8. jan. 1896 i Kbh., cand. jur., adm. direktør i Creditkassen for Landejendomme i Østifterne, (R.*), g. 10. aug. 1923 i Kbh. m. Elisabeth Sophie Wiwet From Holm (F.: ekspositionsssekretær, cand. jur. Thøger Sophus From H. og Cecilie Sida Marie Grüner), f. 5. juni 1899 paa Frederiksberg. [Gentofte.] Børn:

a. HENRIK Vilhelm Løvenørn, f. 20. maj 1924 paa Frederiksberg, premierløjtnant af res., kontorchef ved Berlingske Tidende, g. 15. dec. 1951 i Jægersborg K. m. Inge BIRGITTE Møller (F.: civilingeniør Knud Julius M. og Erna Laura Valeska Fritzbøger), f. 24. marts 1926 paa Frederiksberg. [Søllerød.] Børn:

1) MARIANNE Elisabeth, f. 28. febr. 1953 i Hellerup. (Vallø.)

2) JØRGEN Vilhelm Løvenørn, f. 7. nov. 1955 i Hellerup (Jægersborg K.)

b. HELENE Cecilie, f. 5. april 1927 paa Frederiksberg, g. 25. sept. 1948 i Jægersborg K. m. gaardejer GUNNER Harboe, f. 7. nov. 1922 i Sdr. Sejerslev. [Skovgaard, pr. Fodby.]

c. OVE Løvenørn, f. 6. juni 1930 paa Frederiksberg, reklamechef i W. A. Reklame-Marketing I/S, g. 4. april 1959 i Aarhus Domk. m. KIRSTEN Warrer (F.: konsul, grosserer Sigurd W. og Liz Drescher), f. 20. juli 1935 i Risskov. [Gentofte.] Sønner:

1) CLAUD Løvenørn, f. 31. aug. 1960 i Aarhus (Jægersborg K.).

2) CHRISTIAN Løvenørn, f. 29. okt. 1963 i Aarhus (Jægersborg K.).

BARDENFLETH

d. **NIELS GUSTAV** Johannes Løvenørn, f. 31. dec. 1934 paa Frederiksberg, bibliotekar i Forenede Danske Motorejere, g. 14. dec. 1963 i Charlottenlund (Mess.) m. **JACQUELINE** Gautier (F.: politimester K. W. G. og Erna Conrau), f. 13. sept. 1941 i Randers. [Gentofte.]

FARFADERS FADER

Geheimstatsminister, gehejmekonferensraad, kammerherre **CARL EMIL**, f. 9. maj 1807 † 3. sept. 1857, g. 3. okt. 1832 m. **SOPHIE Amalie** rigsgrevinde Schmettau, f. 4. nov. 1810 † 26. april 1893, *dekanesse for Vallo Stift*. Sønner:

1. *Gottfried Vilhelm Christian* **INGOLF**, f. 24. jan. 1840, † 29. april 1921, *kommandør, lodsinspektør*, g. 1^o 7. april 1870 m. **OLINE** Sandholt, f. 30. maj 1842, † 13. april 1883; 2^o 25. okt. 1888 m. **LAURA** Winning, f. 1. sept. 1850, † 11. marts 1930. Søn:

af 1. ægteskab:

CARL EMIL, f. 20. april 1873 † 23. juli 1937, *exam. jur., chefkorrektør ved St. Pauls' Dispatch*, g. 20. nov. 1908 i Minneapolis m. **MARY** Jensen (F.: Søren J. og Mette Zachariasen), f. 19. febr. 1886 i Nebel. [Minneapolis.]

2. *FREDERIK Carl Christian*, f. 21. juni 1846 † 29. dec. 1935, *kammerherre, kontreadmiral, hofchef hos Enkedronning Louise*, g. 11. juni 1881 m. **IDA Elise Cathrine** Meldal, f. 30. okt. 1856 † 2. sept. 1946. Børn:

a. **AAGE Alfred**, f. 18. juli 1882 † 22. marts 1917, *premierløjtnant af flåden*, g. 2. april 1913 i Kbh. (B) m. **Betty (BESS)** Christensen (F.: apoteker, konsul James Watt C. og Christiane Knutzen), f. 24. febr. 1888 i Stege (M.T.Kha.) (g. 2^o 25. nov. 1919 m. legationssekretær **ANKER** Konow Bojsen, skilt † 1961), fører efter kgl. res. navnet Bardenfleth [Ordrup.] Datter:

AASE, f. 17. juni 1914 i Kbh. (D.r.K.M.) (M.T.Kha.), g. 7. sept. 1945 i Kbh. (B) m. orlogskaptajn af res., lieutenant-commander **CARL** Frederik Sophus Vilhelm Konow, f. 1. dec. 1900 i Kbh. (B), (Chr.X.Kr.E.M.), skilt. [Ordrup.]

b. **ELSE** Sophie Nathalie, f. 2. jan. 1884 i Kbh., enke efter ambassadør **Eduard** lensgreve Reventlow [K.]

FARFADERS FARFADERS BRODER

FREDERIK Løvenørn, f. 15. juli 1781 † 19. aug. 1852, *kammerherre, generalløjtnant, ordensskatmester*. Søn:

Johan ADOLPH, f. 25. aug. 1825 † 28. april 1874, *kammerherre, ritmester*. Søn:

ADDO Løvenørn, f. 1. jan. 1861 † 15. nov. 1924, *kammerjunkere, kaptajn*, g. 22. april 1890 m. **ELLEN** Crone, f. 25. april 1868 † 4. okt. 1914. Døtre:

a) **ANNA MARGRETHE**, f. 17. maj 1891 (M.T.Kfh.), g. 14. juni 1941 m. kontorchef **KAY** Preben, f. 29. aug. 1877 † 27. dec. 1956. [K.]

b) **ELSE**, f. 6. april 1893, g. 1^o 21. nov. 1914 m. portrætmaler **GUSTAV** Frederik Osborn Brock, f. 29. april 1880 † 4. febr. 1945; 2^o 28. aug. 1948 m. kemikeren, dr. h. c. **DONALD** Dexter van Slyke, f. 29. marts 1883 i Pike, N. Y. [New York.]

BARDENFLETH

c) NELLY, f. 2. marts 1904 i Kbh. (C.S.) g. 3. nov. 1926 i Kbh. (B) m. kommandørkaptajn af res. Isaac VILHELM Tegner, f. 18. aug. 1902 i Kbh. (V.F.) (R^{1*}). (F.M.2) (H.T.S.). [Birkerød.]

BARNEKOW



Rygisk uradelsslægt, der kendes fra midten af 13. aarhundrede; den sikre stamrække udgaar fra Nicolaus Barnekow (nævnt 1308). — Hans Barnekow blev 13. dec. 1547 naturaliseret som dansk adel; hans efterkommere blev ved Skaanes afstaaelse svenske undersaatler, 1751 optagne i den svenske friherrestand og 1816 i grevestanden. — Kammerherre, ritmester Frederik Vilhelm Christian Barnekow og hans tre brodersønner blev 26. sept. 1877 anerkendt som dansk adel. — Vaabentavle i farver og udførlig slægttafle, se aarg. 1912.

DEN ÆLDRE LINJE

EDWARD Alveric Mac-Dougall greve Barnekow til Sörbytorp, f. 3. juli 1910 paa Sörbytorp (søn af greve Kjell RAGNAR Mac-Dougall, f. 3. jan. 1877 † 24. marts 1958), g. 3. april 1941 m. Astrid GUNILLA Maria Nanneson, f. 23. dec. 1913. [Sörbytorp pr. Vinslöv.] Børn:

1. Friherreinde EVA Charlotte, f. 20. juni 1942 paa Sörbytorp.
2. Friherre HENRIK Mac-Dougall, f. 3. dec. 1944.
3. Friherreinde Gunilla Iisabe GABRIELLE, f. 16. aug. 1949.
4. Friherre Karl MORTEN Mac-Dougall, f. 10. juli 1951.

SØSTRE

1. Friherreinde Laura MARGARETA, f. 24. jan. 1909 paa Sörbytorp, g. 2. aug. 1929 m. oberst af res. ved »Fälttygkåren«, byråchef* ved kongl. armetygförvaltningen Karl BERTIL Genberg, f. 11. febr. 1902 i Solna (R^{1*}). [Lidingö.]
2. Friherreinde BIRGIT Anne Charlotte, f. 27. aug. 1911 paa Sörbytorp, g. 3. jan. 1940 i Sörby m. kyrkoherde i Skurup, Solberga og Hassle Bösarps GUNNAR Evald Wallin, f. 3. nov. 1906 i Osby. [Skurup.]
3. Friherreinde KARIN Elisabeth, f. 7. dec. 1912 paa Sörbytorp, g. 21. maj 1937 m. oberst, chef for Armestabens bibliotek Karl GUNNAR Samuelsson, f. 3. juli 1904 i Vist sg. [Uppsala.]

MODER

Grevinde Anna Johanna [HANNA], født Wadstein (F.: direktør, fil. dr. Albert Peter W. og Ida Laura Widegren), f. 13. febr. 1887 i Frösö sg., g. 4. april 1907, enke 24. marts 1958.

FADERS FARBRØDRE

1. Friherre EDWARD Carl Axel til Laxmans Åkarp, f. 2. nov. 1839 † 15. nov. 1897, kommandør, g. 19. marts 1867 m. EVA Christina friherreinde Gyllenkrok til Sinclairsholm, Romestorp og Laxmans Åkarp, f. 26. aug. 1844 † 12. aug. 1912. Sønner:

BARNEKOW

a. Friherre FREDRIK Christian, f. 16. nov. 1868 † . . aug. 1943, kammerherre, kaptajn, g. 30. sept. 1899 m. Adelaide Amalia ELIZA Dickson, f. 30. april 1877. [Stockholm.]

b. Friherre KJELL Edvard, f. 30. maj 1870 † 13. maj 1944, g. 12. marts 1906 m. MARTHE Augusta Cecilie von Dardel, f. 16. sept. 1879 † 21. maj 1956. Børn:

1) Friherre KJELL Alexander, f. 26. febr. 1910, dr. theol., c. o. hovpredikant, sognepræst (S.N.3), g. 10. sept. 1934 m. fil. mag. Inez Anna Christina (ANNA-STINA) Callmer, f. 8. marts 1910. [Ystad.] Børn:

a) Friherre KJELL Arwid Christian, f. 27. april 1938 i Lund, stud. jur. [Lund.]

b) Friherre STEN Frederik Torsten, f. 26. dec. 1939 i Lund, vågmästare, g. 10. marts 1962 m. Sonja Gertrud Johnsson, f. 17. marts 1940. [Malmö.] Søn:

Friherre Ulf Sten Christian, f. 11. dec. 1962.

c) Friherreinde Eva CHRISTINA Louise, f. 3. maj 1943 i Malmö.

d) Friherreinde MARGARETA Elisabeth Cécile, f. 31. okt. 1944 i Lund.

e) Friherre FREDRIK Thomas, f. 27. marts 1946 i Lund.

2) Friherreinde EVA Ebba Cecile, f. 14. juni 1913, g. 6. juli 1934 m. bankier, kaptajn i den schweiziske hær MARCEL Octave Courvoisier, f. 28. april 1909. [Neuchâtel.]

3) Friherre HANS Carl Edward Fredrik, f. 15. nov. 1914 i Lund, major ved luftværnsartilleriet (S.Sv.3¹), g. 7. juli 1941 m. Harriet AGNETA Beskow (F.: bankdirektør Einar Gustaf Bernhard B. og Maja Susanna Andersson), f. 13. okt. 1921. [Luleå.] Børn:

a) Friherre HANS Christer Einar, f. 2. aug. 1944.

b) Friherreinde CECILIA Marie, f. 11. juni 1946.

4) Friherre CARL Ernst Fredrik til Sinclairsholm, f. 13. marts 1917 i Lund, g. 3. juni 1944 m. EBBA Marianne Eleonora grevinde De la Gardie (F.: godsejer greve Magnus Julius De la G. og Ebba Maud Ida Erika Storckenfeldt), f. 27. nov. 1919 i Stockholm. [Sinclairsholm.] Børn:

a) Friherre Kjell MAGNUS, f. 13. marts 1945.

b) Friherreinde Ebba Marthe ELISABETH, f. 21. sept. 1946.

c) Friherreinde Ulrika Eva Christina, f. 14. marts 1950.

d) Friherre Carl JOHAN Fredrik, f. 13. okt. 1952.

e) Friherreinde MAUD Thomasine, f. 21. okt. 1957.

PARFADERS FARBRØDRE

1. Friherre ADOLPH Christian, f. 24. marts 1805 † 7. juli 1854, major. Søn: Friherre Christian FREDRIK Kjell til Araslöv, f. 26. nov. 1839 † 14. jan. 1912. Søn:

Friherre ADOLPH Hans Fredrik til Araslöv, f. 26. nov. 1871 † 1. febr. 1933, ritmester, direktør i •Skånska Hypoteksföreningens, g. 3. juni 1898 m. EVA Agathe friherreinde Wrede af Elimä, f. 7 febr. 1876 † 30. jan. 1937. Børn:

a) Friherre Christian FREDRIK, f. 5. marts 1899 paa Kastberga, oberstløjtnant ved Göta art.-rgmt., adjutant* hos H. M. Kongen af Sverige (K*) (S.N.3) S.Sv.3¹) (Sv.G.V.J.T.II), g. 15. juli 1925 m. Brigitta (BRITA) grevinde Piper (F.: Erik Adolf

BARNEKOW

Alfred greve P. og Josefine Juliane Reinholdine friherreinde Rudbeck), f. 21. april 1904. [Stockholm.] Børn:

(1 Friherreinde CAROLINE Eva Birgitta, f. 23. april 1926, g. 4. dec. 1948 m. BENGT Gustaf Adolf friherre Bennet, f. 26. maj 1921. [Fjerrestadstorp ved Vallåkra.]

(2 Friherreinde MARIANNE Elisabeth, f. 5. okt. 1928, g. 17. okt. 1953 m. amanuensis ved Nordiska Museet, fil. lic. Helge Niels ARNE Danielsson, f. 20. jan. 1921. [Stockholm.]

(3 Friherre Adolf Alfred RUTGER, f. 21. marts 1935, ansat i forsikringsselskabet 'Fylgia', g. 7. juni 1958 m. Christina Elisabeth MICAELA Westin (F.: bankdirektør Jan W. og Gunnel Micaela Tondén), f. 29. nov. 1936. [Stockholm.]

b) Friherreinde Thomasine ELISABETH Margareta, f. 29. april 1900 paa Kastberga. [Stockholm.]

c) Friherre MALTE Fabian til Åraslöv, f. 5. aug. 1904, kammerherre, ritmester i Skaanske Kavall.-reg.s res. (S.V.3¹) (Sv.G.V. J.T.II) (L.Kr.4.), g. 12. okt. 1929 m. SONJA Odga Marika Dickson (F.: direktør Walter Herbert D. og Ellen Emilie Damkier), f. 8. sept. 1909 paa Särö, Släps Sg. [Åraslöv ved Vinslöv.] Børn:

(1 Friherreinde Ellen Sonja MARGARETHA, f. 19. nov. 1930, g. 4. juli 1952 m. kaptajn ved pansertropperne CARL-GÖSTA Fredrik Boris-Möller, f. 21. sept. 1920. [Hässleholm.]

(2 Friherreinde Eva GUNILLA, f. 3. jan. 1932, g. 29. april 1954 i Vinslöv K. m. lantmästare CLAS Rütger Axelsson greve Wachtmeister af Johannishus, f. 31. juli 1926. [Pilsåker, Lund.]

(3 Friherreinde Helen BIRGITTA, f. 2. aug. 1935, g. 12. dec. 1958 m. godsejer RURIK Ulrik SebastianTham, f. 20. dec. 1931. [Häckeberga, Genarp.]

(4 Friherre Adolf Fredrik CHRISTIAN, f. 22. juni 1943.

d) Friherre OVE Adolf Reimer, f. 11. nov. 1906 paa Kastberga, direktør, g. 24. marts 1939 m. MAUD Konradsdotter Ugglå (F.: kaptajn Johan Konrad U. og Maud Ebba grevinde Wachtmeister af Johannishus), f. 12. jan. 1914 i Örebro [Malmö.] Børn:

(1 Friherre KJELL-CHRISTOFFER Ove Adolf, f. 13. april 1940.

(2 Friherreinde Eva Ebba CHARLOTTE, f. 18. okt. 1943.

2. *Friherre Claës Edvard, f. 24. dec. 1809 † 7. febr. 1878, ritmester. Søn: Friherre Louis Casimir FABIAN Ernst til Ökna, f. 24. april 1848 † 25. nov. 1904, g. 25. sept. 1877 m. MATHILDA Ulrika Augusta Montgomery, f. 25. sept. 1853 † 31. maj 1928. Børn:*

1) Friherreinde EBBA Matilda, f. 9. april 1882 paa Strö, g. 17. sept. 1905 i Stockholm m. kaptajn i Svea Livgardes res. CARL Axel Abraham friherre Leijonhufvud, f. 8. juli 1872, skilt 1935 † 17. aug. 1958. [Mellby ved Sösdala.]

2) Friherreinde Agnes THYRA Maria, f. 14. dec. 1883 i Stockholm, g. 16. juni 1910 m. købmand ALEXANDER Littler-Crow, f. 26. febr. 1882. [London.]

3) *Friherre FOLKE Karl Edvard, f. 16. sept. 1885 † 2. febr. 1935, jägmästare, g. 1^o 1910 m. Louise Mathilda Annerup, f. 15. april 1881, skilt 1920 † 14. okt. 1938; 2^o 4. dec. 1929 m. VIOLA Tekla,*

BARNEKOW

født Strandmark, f. 18. febr. 1883 (g. 1^o m. hofretråd Car Apeltam † 1922). [Halmstad.] Børn:

af 1. ægteskab:

a) Friherre HENDRIK Benedikt, f. 1. okt. 1910, civilingeniør ved ASEA, g. 15. aug. 1943 m. MAY Ingeborg Halvarson, f. 28. april 1912. [Västerås.] Børn:

(1 Friherre JOHAN HENRIK Folke, f. 26. febr. 1945.

(2 Friherreinde EBBA CHARLOTTE Helene, f. 4. juli 1950.

b) Friherre FABIAN Rutger, f. 15. juli 1912 † 14. april 1957, ingeniør, g. 11. maj 1945 m. SUNNY Lundqvist, f. 31. jan. 1921. [Stockholm.] Børn:

(1 Friherreinde MARGARETA Cecilie, f. 12. marts 1946.

(2 Friherre MÅRTEN Fabian, f. 30. sept. 1947.

c) Friherreinde LENA Mathilda Elisabeth, f. 8. dec. 1913. [Stockholm.]

4) Friherre ERNST Robert Fabian, f. 6. juni 1888 † 8. april 1932, godsejer, g. 2. marts 1925 m. CONSTANCE Monteith Walker, skilt 1930. Datter:

Friherreinde Constance VIOLA, f. 1. marts 1926. [England.]

FARFADERS FADERS FARBRØDER

Friherre KJELL Christoffer, f. 2. dec. 1781 † 3. marts 1875, major. Descendens, se aarg. 1947.

DEN YNGRE LINJE

RENÉ Pierre François Mourier von Barnekow, f. 18. aug. 1914 i Kbh. (Søn af legationsraad, kammerjunker, cand. jur. VIGGO, f. 26. okt. 1872 † 16. jan. 1944), kunstmaler, g. 1^o 26. juni 1944 i Sthlm. m. AASE Polack, f. 23. juli 1918, skilt 1947 (hun g. 2^o 18. juli 1955 m. kunstmaler Lars Erik Wickström); 2^o 23. juni 1951 i Kbh. (H.) m. stud. psych. VIBEKE Esther Ingeborg Benedicte Lassen (F.: overretssagfører Kai L. og Lucie Tage-Jensen), f. 14. jan. 1928 Kbh. [K.] Døtre:

af 2. ægteskab:

1. Henriette Mikala, f. 31. maj 1952. (Vallø.)

2. Ann Benedicte Lucie, f. 26. april 1956 i Kbh. [Frb. Sct. Markus K.] (Vallø.).

BRODER

Arne CHRISTIAN, f. 4. aug. 1915 i Kbh., cand. jur., fuldmægtig ved Kbh. politi, sagfører, g. 15. jan. 1949 i Kbh. (b.v.) m. GRETE Marboe (F.: salgschef Knud M. og Maud Bendz), f. 19. april 1913, skilt 1963. [Hellerup.] Datter:

NÉNÉ Arlette, f. 5. maj 1951. (Vallø.).

MODER

Anna (ANNY) Vilhelmine, født Brühl (F.: Anders Christian B. og Wilhelmine Pedersen), f. 28. febr. 1882 i Kbh. (F), enke 16. jan. 1944. [Hellerup.]

FARFADERS FARBRØDER

August Carl FERDINAND, f. 10. juli 1815 † 15. dec. 1868, ritmester, toldforvalter. Søn:

BARNEKOW

SOPHUS Carl Christian, f. 30. marts 1850 † 18. febr. 1927, civilingeniør. Søn:

CARL Christian, f. 22. okt. 1874 † 18. jan. 1913, fabrikejer, g. 29. jan. 1904 m. **EMMA Augusta Josefina Petronella Gustafva Ekenstierna**, f. 14. okt. 1876 † 6. nov. 1937. Sønner:

a) **SIXTEN Carl Sophus**, f. 24. jan. 1905 i Malmø, grosserer, fabrikant, g. 13. maj 1939 i Charlottenlund m. **JYTTE Helen Ritzau** (F.: fabrikant Helge R. og Marie Sophie von Schlegel), f. 21. juli 1911 paa Frederiksberg. [Klampenborg.] Børn:

1) **CLAUS Carl Christian**, f. 29. april 1945 i Hellerup.

2) **HELLE Charlotte**, f. 28. april 1947 paa Frederiksberg.

b) **KJELL Christian Martin**, f. 29. dec. 1907 i Malmø, cand. jur., kontorchef i landbrugsministeriet (R^{1*}), g. 29. sept. 1934 i Skovshoved m. **GERDA Helene Acker** (F.: direktør Friedrich Herman A. og Karen Helene Frisenette), f. 24. april 1912 i Kbh. [Gentofte.] Døtre:

1) **EVA Birgitte**, f. 9. sept. 1939 i Hellerup, cand. jur., sekretær i ministeriet for Grønland, overordentlig stiftsdame i Vallø.

2) **ANNETTE Regitze**, f. 2. maj 1941 i Hellerup, statsaut. hospitalslaborant, g. 6. maj 1964 i Gentofte K. m. revisor **BENT Georg Andersen**, f. 23. dec. 1932 i Skovshoved. [K.]

3) **LISBETH Marianne**, f. 17. jan. 1943 i Hellerup, student, aut. lægesekretær, lærerstuderende. (Vallø.)

BARNER

Mecklenborgsk uradelsslægt, hvis navn tidligst forekommer 999. Stamrækken føres tilbage til ridderen Otto B. (1302). Descendenterne af generalmajor Helmuth Gotthardt Barner (f. 1714 † 1775) naturaliseredes 3. juli 1872.

En del af familiens medlemmer skriver sig von Barner.

LINJEN ALKESTRUP

CHRISTIAN Leopold Barner, f. 7. maj 1862 (søn af **LEOPOLD Theodor** til Kalundborg Ladegaard, f. 21. juni 1829 † 6. april 1868, og **MATHILDE Leontine Margrethe Feddersen**, f. 19. okt. 1836, g. 12. dec. 1856 † 27. juni 1901) [Amerika.], g. 16. juli 1885 m. **CAROLINE Lange**, f. 28. marts 1860 † 10. aug. 1951, skilt. Børn:

1. **CAROLINE MATHILDE**, f. 28. april 1886, oversygeplejerske* (Vallø.) [Frederiksberg.]

2. **CHARLOTTE Wilhelmine**, f. 4. maj 1889, g. 18. dec. 1918 m. sogneprest **LARS PEDER Poulsen**, f. 9. nov. 1887 † 31. okt. 1963. [Sorgenfri.]

3. **Bent FRANDS**, f. 20. marts 1898 i Pedersborg, assurandør i brandforsikringselskabet »Danmark«, g. 1^o 10. febr. 1928 m. **EMMY Vilhelmine Henriette Dronninggaard**, f. 3. okt. 1900 † 2. nov. 1947, skilt; 2^o 26. nov. 1943 i Taarbæk m. **ANNIE LAURIE Piil** (F.: direktør Jens P.), f. 7. dec. 1901 i Ringsted. [Skodsborg.] Børn:

BARNER

af 1. ægteskab:

a. EDELE, f. 16. okt. 1929 i Kbh., student, fysioterapeut, g. 19. juli 1953 i Vedbæk m. manager director JOHN Murray Mainprice, f. 22. febr. 1925. [»Birkelund« School Lane, Over Alderley, Macclesfield, Cheshire, England.]

af 2. ægteskab:

b. Jens Henrik, f. 8. jan. 1946 i Hellerup.

LINJEN VEDBYGAARD

Joachim-GOTTFRIED Barner, f. 25. okt. 1916 i Kbh. (Søn af fideikommissbesidder Gottfried, f. 11. aug. 1879 † 8. marts 1940), driftsleder, nyder af stamhuset Barnersborgs fideikommis' successorfond, g. 1^o 2. april 1942 i Vanløse m. ELISA Marie Winther Frandsen, f. 15. nov. 1913 † 10. marts 1947; 2^o 26. juni 1948 m. LIZZIE Winther (F.: montør Chr. W. og Mary Johanne Ferdinandsen), f. 30. marts 1927 i Kbh. [K.]

SØSKENDE

1. ELSE Helene Emilie Gottfriede, f. 5. dec. 1917 i Kbh., defektrice, g. 11. sept. 1951 m. radioforhandler CARL Cranner, f. 2. maj 1910 i Kongsberg, skilt juni 1958. [Lyngby.]

2. HELMUTH Axel, f. 25. marts 1921 i Kbh., statsskovrider ved statsskovenes planteavlstation i Humlebæk, g. 14. aug. 1948 i Ullern K. m. BJØRG Cranner (F.: ingeniør Johs. C. og Ellen Sophie Skarsteen), f. 4. nov. 1926 i Norge. [Krogerup.] Sønner:

a. CLAUD, f. 13. juni 1949.

b. Kai Otto, f. 25. jan. 1955.

MODER

SIGRID Marianne Barner, f. Hagerman, f. 26. dec. 1893 i Malmø, g. 4. juni 1915, enke 8. marts 1940. [Lyngby.]

FARFADERS FARFADERS BRODER

FREDERIK Christian, f. 15. dec. 1801 † 23. juni 1869, fyrinspektør. Søn: Hartvig CONRAD Frantz, f. 15. febr. 1834 † 30. juli 1892, g. 1^o 1. okt. 1863 m. Marie LOUISE Ermutha Stolze, f. 4. aug. 1842 † 27. juni 1864; 2^o 24. okt. 1873 m. Johanne CHARLOTTE Marie Jessine Dorph-Petersen, f. 25. juli 1840 † 25. april 1911. Datter:

af 2. ægteskab:

SOPHIE Caroline, f. 21. febr. 1880 paa Vindingegaard, g. 21. juni 1901 m. forpagter AGNER Barfod, f. 1. juni 1873 † 26. maj 1935. [Sorø.]

LINJEN ESKILDSTRUP

Uddød 9. dec. 1962.

BARTHOLIN



Dr. Thomas Bartholins sønner blev adlet 6. april 1731. Vaabenafbildning i farver og udførlig slægttaule, se aarg. 1932.

1. linje.

BIRGER Bartholin, f. 1. maj 1900 (søn af postmester GEORG Valdemar Just, f. 23. jan. 1863 † 11. juni 1930 (g. 1^o 18. maj m. ELLEN Valeur Quaaed) f. 6. aug. 1872 † 20. aug. 1897) og Marie (MIMI.

Dorothea Philipsen, f. 5. okt. 1872, g. 25. nov. 1898 † 20. okt. 1960), kunstmaler, balletmester, besidder af det Bartholin-Eichelske fideikommis' successorfond. [K.]

SØSKENDE

1. HOLGER Louis, f. 3. nov. 1902, prokurist. [K.]
2. ELLEN Elisabeth, f. 23. juni 1906, overordentlig stiftsdame i Vallø. [K.]

FARFADER

CASPAR Georg Bartholin-Eichel, f. 8. juli 1813 † 24. april 1902, g. 16. sept. 1842 m. HOLGA Aagaard, f. 13. okt. 1822 † 6. marts 1875. Søn:

JOHAN Caspar Thomas Bartholin Eichel, f. 16. maj 1848 † 2. juni 1907, vejerassistent, fideikommisbesidder, g. 10. sept. 1886 m. Marie Christence (MAJA), f. Münster, f. 23. juni 1854 † 14. okt. 1937 (g. 1^o 26. febr. 1875 m. købmand Herman VALDEMAR Boserup, f. 27. april 1845 † 23. maj 1878). Søn:

JOHAN CASPAR Thomas Bartholin Eichel, f. 15. nov. 1892 † 24. maj 1961, besidder af det Bartholin-Eichelske fideikommis' successorfond, g. 5. juni 1936 m. KIRSTINE Marie Haugaard, f. 23. okt. 1892. [Slangerup.]

II. LINJE

Den i Argentina levende gren, se aargang 1946.

III. LINJE

PALLE Henning Casper Bartholin, f. 26. jan. 1912 i Kbh. (Apost.) (søn af lektor, cand. mag. THOMAS Johannes, f. 26. maj 1890 † 7. okt. 1958), res. kapellan ved Hans Egedes kirke, g. 22. juni 1938 i Oslo m. INGER MARIE Seip (F.: professor, dr. phil. Didrik Arup S. og Johanne Remmer), f. 1. maj 1915 i Kria. [K.] Børn:

1. THOMAS Seip, f. 11. juli 1939 i Holte, stud. silv., premierløjtnant af res., g. 16. aug. 1961 i Brarup K. m. BODIL Begtrup (F.: gaardejer Johannes Natanael B. og Margrethe Andersen), f. 22. april 1938 i Stubbekøbing. [Frederiksberg.] Datter:

Hanne, f. 31. juli 1962 i Nykøbing F. (Hans Egede K., Kbh.).

2. METTE, f. 19. juni 1942 i Kippinge, g. 7. sept. 1963 i Kbh. (H. Egede) m. stud. silv., premierløjtnant af res. MOGENS Bonfils, f. 27. maj 1938 paa Læsø. [Tranekær, Langeland.]

BARTHOLIN

MODER

MARIE, f. Hansen, f. 9. sept. 1887 paa Frederiksberg, g. 7. juli 1911, enke 7. okt. 1958. [Hellerup.]

FADERS SØSTER

ELSE Marie, f. 23. nov. 1885 paa Frederiksberg, stiftsdame i Vallø, cand. mag., overlærer*. [K.]

FARFADERS FARBRODER

VILHELM Peter, f. 24. maj 1826 † 26. dec. 1896, kammerjunker, husfoged. Sønner:

a. JØRGEN Frederik, f. 18. nov. 1857 † 5. febr. 1937, redaktør, g. 8. dec. 1886 m. KAREN Nielsine Jensen, f. 28. nov. 1857 † 3. dec. 1921.

Datter:

EBBA, f. 17. sept. 1887, g. 1° 5. juni 1911 m. overlæge, professor, dr. med. CHRISTEN Lundsgaard, f. 11. juni 1883, skilt 1917 † 1930; 2° 18. jan. 1922 m. professor, dr. phil. OTTO Adolf Eduard Brandt, f. 26. aug. 1892 † 16. jan. 1935. [K.]

b. FREDERIK, f. 28. juni 1859 † 1925, g. 8. okt. 1892 m. JULIANE Maria Haxvold Hansen, f. 15. dec. 1859. [Chicago.] Døtre:

1) ESTHER, f. 2. nov. 1895, g. 11. juni 1922 m. vaskeriejer ARTHUR Mandler, f. 13. aug. 1892 † 9. maj 1956. [Chicago.]

2) JULIE, f. 23. maj 1897.

BAUDITZ



Wolf Heinrich von Bauditz eller Baudissin, der stammede fra en gammel adelsslægt fra Øvre Lausitz, traadte 1625 i dansk tjeneste som oberst. En af hans sønnesønner af samme navn blev 1741 tysk rigsgreve og er stamfader til rigsgreverne Baudissin, af hvilke nu ingen længer er i Danmark. Derimod blev de ægte agnatiske descendenter af den 1816 afdøde general-løjtnant Friedrich Carl Bauditz ved patent af 12. aug. 1884 anerkendt som dansk adel. — Vaabenafbildning i farver og udførlig slægttavle, se aarg. 1909.

I. LINJE

CHRISTIAN Ferdinand Wolf Heinrich Bauditz, f. 5. dec. 1888 i Kramnitze (søn af toldassistent FERDINAND Christian Fürchtegott, f. 6. okt. 1852 † 20. juni 1903 og OLGA Marie Alexandra Holst, f. 28. okt. 1847, g. 11. nov. 1883 † 5. aug. 1927), kontrollør* ved statstelegrafan, g. 1° 14. okt. 1916 m. ANNA Kirk Nordbek, f. 1. marts 1889 † 25. aug. 1934; 2° 7. sept. 1935 i Aalborg m. Johanne (HANNE) Louise Petersen (F.: gaardejer Johannes Heinrich P. og Petrine Louise Mørk), f. 15. marts 1905 i Burkal. [Nyborg.] Børn:

BAUDITZ

af 2. ægteskab:

1. CHRISTIAN Ferdinand Wolf Heinrich, f. 3. sept. 1937 i Ringkøbing, student, kommunelærer, g. 4. juni 1962 i Gjerlev m. kommunelærerinde ANNA MARIA Troldborg Jensen (F.: sognepræst Martin J. og Gudrun, født J.), f. 24. april 1939 paa Endelave. [Skagen.]

2. HANNE-LIS, f. 21. dec. 1940 i Odense, konventualinde i Gissel-feld adelige Jomfrukloster, kontorassistent ved D.S.B. [Odense.]

FARFADER

CHRISTIAN Ferdinand, f. 31. jan. 1815 † 5. jan. 1909, kammerherre, generalløjtnant. Sønner:

1. OTTO Waldemar, f. 4. maj 1855 † 28. juni 1911, ekspeditionssekretær, g. 16. juli 1891 m. FLORA Sophie Christiane Jacobsen, født Jensen, f. 18. jan. 1858 † 30. dec. 1896. Datter:

Augusta (DODA) Fernanda Jenny Olufa, f. 27. aug. 1894, g. 6. juli 1919 m. speditør Poul LUJA Falck, f. 14. juli 1892 † 20. febr. 1952. [K.]

2. CHRISTIAN, f. 1. sept. 1856 † 31. marts 1929, justitsraad, g. 28. maj 1887 m. Elise Frederikke (FREDE) Sørensen, f. 24. aug. 1863 † 17. aug. 1950. Børn:

a. CHRISTIAN-EDVARD Niels Wolf Heinrich, f. 18. febr. 1888 paa Aagesholm (Sengeløse K.), arkitekt, vurderingsmand for Danske Grundejeres Brandforsikring, direktør for A/S »Gothersgade 158«, medlem af bestyrelsen for »Dansk Adelsforbund«, medlem af bestyrelsen for den kons. vælgerforening i Holte, g. 22. juni 1928 m. CHRISTINE Hedobald-Petersen, f. 2. maj 1881 † 21. sept. 1950. [Holte.]

b. SIEGFRIEDE Margrethe Ludovica Johanne Augusta Mathilde Marie, f. 13. okt. 1890, klasselotterikollektrice, konventualinde i Støvringgaard Jomfrukloster. [Svendborg.]

c. FREDERIK-AUGUST Emil Fürchtgott, f. 9. sept. 1891, kontrollør* ved post- og telegrafvæsenet. [Svendborg.]

II. LINJE

HENNING Bauditz, f. 22. sept. 1902 (søn af kaptajn OVE, f. 3. marts 1871 † 12. nov. 1936 og ELLEN Sophie Fernande Rasmussen, f. 25. febr. 1875, g. 28. nov. 1899 † 18. aug. 1959), g. 23. dec. 1931 m. HILMA Else Sofie Jensen, f. 20. jan. 1902 † 27. sept. 1949. [K.]
Døtre:

1. ANN-LISE, f. 5. aug. 1931.

2. HANNE, f. 22. juni 1937.

3. CHARLOTTE, f. 2. dec. 1941.

SØSKENDE

1. ELLEN Margrethe, f. 10. dec. 1899, g. 1. nov. 1924 m. reklamechef cand. pharm. HARALD Emil Valdemar Johannsen, f. 24. nov. 1888 † 13. jan. 1958. [Hellerup.]

2. SUSANNE, f. 23. april 1901, g. 29. maj 1925 m. grosserer SVEND Aage Frederik Witt, f. 5. maj 1899. [K.]

3. Ebba LISE, f. 28. april 1904, g. 27. marts 1954 m. apoteker NIELS Benzon, f. 22. april 1893 i Kbh. (Taarbæk K.). [K.]

BAUDITZ

4. PETER, f. 2. sept. 1905, skolebetjent ved Frederikssundsvejs skole, g. 6. sept. 1929 m. HENNY Carla Enemark (F.: købmand Søren E. og Laura Schönemann), f. 10. april 1908. [K.] Døtre:
- INGER, f. 25. nov. 1929, g. 9. jan. 1954 i Kbh. (Johs.) m. driftsingeniør Freddy Nordlund, f. 7. sept. 1929.
 - ANETTE, f. 25. jan. 1932, g. 7. febr. 1959 i Frederiksberg K. m. driftsleder Serge LEON Dalitz, f. 30. nov. 1930 i Kbh. [K.]

FARFADERS BRODER

- Carl Frederik FERDINAND, f. 24. maj 1838 † 8. april 1897, dansk vicekonsul, købmand, g. 19. okt. 1871 (kirkelig viet 19. sept. 1880) m. SOLEDAD de Bareto, f. 30. sept. 1844 † 1938. Døtre:
- NIEVES, f. 2. sept. 1872, g. 16. april 1901 m. PAUL Gibsone, f. 22. okt. 1867 † 23. dec. 1904 [Staten Island, New York.]
 - MARIA CHRISTINA, f. 24. juli 1878, g. 1^o 27. april 1903 m. ingeniør GEORGE Lewis Lepage, f. 28. aug. 1870 † 2. dec. 1909; 2^o 1919 m. . . . Woodward. [Baldwin Park, L. A. County, Californien.]
 - Olga SIEGRIDE, f. 2. maj 1885, g. 1. april 1906 m. Catlin Christian Gerold, f. 10. okt. 1878. [Los Angeles, Californien.]

FARFADERS FARBRODER

- FERDINAND Carl Adolph, f. 17. marts 1811 † 18. maj 1866, kammerherre, oberst. Søn:
- FERDINAND Frederik Christian, f. 5. nov. 1846 † 23. marts 1912, cand. polit., g. 1^o 4. juni 1879 m. CAROLINE Mathilde Holberg, f. 29. juli 1854 † 24. april 1881; 2^o 21. maj 1884 m. LOUISE Thalia Charlotte Holm, f. 7. juli 1854 † 26. febr. 1918. Søn:
- af 2. ægteskab:
- CARL ADOLPH Holm, f. 22. nov. 1888 † 21. juli 1956, kasserer i Landmandsbanken, g. 21. sept. 1918 m. Louise Theodora (BITTEN) Jacobsen, f. 18. okt. 1894. [Aalborg.] Sønner:
- KNUD Christian Haagen, f. 23. juni 1919, g. 20. april 1946 i Nørresundby m. KAREN Margrethe Aaen, f. 13. sept. 1916. [Hvorup pr. Nørresundby.] Sønner:
 - CARL Stefan, f. 30. jan. 1947.
 - Hans Henrik, f. 2. okt. 1951.
 - CARL HENRIK, f. 23. aug. 1924, g. 19. nov. 1949 i Kbh. (St.P.) m. BIRTE Lyngholm Petersen (F.: speditør Joh. P.) f. . . . , skilt. [Lyngby.]

III. LINJE]

ULF HENRIK Gustav Bauditz, f. 30. juni 1903 (søn af kontorchef i Bikuben Herman Vilhelm GUSTAV, f. 3. jan. 1859 † 1. aug. 1939), civilingeniør i F. L. Smidth & Co. [Frederiksberg.]

SØSKENDE

- MOGENS Peter Gustav, f. 26. jan. 1907, medical investigator in Health Department, g. 19. dec. 1936 m. Alice MARIANNE Harrison Libby, f. 13. aug. 1909 i New York. [Los Angeles, Cal.]
- Inge Margrethe SUSANNA, fører navnet fru Bauditz, f. 5. sept.

BAUDITZ

1912 g. 13. april 1946 m. ingeniør Sten ERLAND Blomquist, f. 2. sept. 1912 i Sverige, skilt 1948. [Nærum].

MODER

HEDVIG, født Meyer (F.: mægler Marcus M. og Signe Sørensen), f. 25. juni 1879, g. 26. nov. 1901, enke 1. aug. 1939. [K.]

PARFADERS BRØDRE

1. Peter GUSTAV, f. 25. aug. 1815 † 20. april 1877, oberst. Søn:
SOPHUS Gustav, f. 23. okt. 1850 † 16. aug. 1915, professor, skole-direktør. Søn:
GUSTAV Ludvig, f. 2. april 1882 † 30. sept. 1935, forfatter, redaktør, landskabsmaler, g. 1^o 17. marts 1907 m. AGNETE Bredahl, f. 13. dec. 1880 † 14. juli 1957, skilt; 2^o 27. juli 1918 m. Harriet FREDa Nielsen, f. 8. okt. 1876. [K.]
2. SOPHUS Heinrich Octavius, f. 11. okt. 1829 † 6. juli 1896, oberst-løjtnant, kammerjunker, g. 29. maj 1858 m. ELISABETH Catharina Arboe, f. 5. marts 1834 † 6. dec. 1923. Søn:
Niels PETER Adolph, f. 12. jan. 1863 † 14. juli 1931, jagtjunker, forstkandidat, g. 1^o 4. juni 1890 m. WILHELMINE Mathilde Bornemann, f. 23. jan. 1865 † 9. marts 1943, skilt; 2^o 11. maj 1915 m. Frederikke (FREDY) Juliane Marie Christensen, f. 18. aug. 1878 † 1. juli 1954. Børn:
af 1. ægteskab:
1) ANNA MARGRETHE Charlotte Amalie, f. 9. april 1895 i Kbh., g. 10. juli 1932 i Kbh. (St. Thom.) m. stationsforstander Hjalmar Robert ADLER Reiff, f. 10. juli 1889. [Svinninge.]
2) MARIE-LOUISE Harriet Frida, f. 7. aug. 1898 i Rørvig, g. 16. okt. 1948 paa Frederiksberg (b.v.) m. kunstmaler Carl JOEL Lønqvist, f. 9. juli 1894 i V. Våla, Sverige (g. 1^o m. Agnes Bauditz † 1947). [Farum og Hålsingborg.]

BECK - BECK-FRIIS*



Sjællandsk uradelsslægt, der føres tilbage til Lasse Beck (d. 1501) til Førslev. Ved Skaanes afstaaelse ekspatrierede slægten, af hvilken først Joachim Beck og dernæst Corfitz Ludvig Beck, som successivt tiltraadte besiddelsen af stamhuset Hevringholm, 1733 og 1741 fik tilladelse til at forene de Friis'ers navn og vaaben med deres eget. 1770 blev slægten optaget i den svenske friherrestand og 1791 (fra 1771) i svensk grevestand. — Udførlig slægttavle og vaaben i farver se aarg. 1886 og 1951.

CORFITZ Ludvig Sixten greve Beck-Friis til grevskabet Börtinge kloster med Fiholms fideikommiskapital, f. 5. aug. 1909 i Ystad (søn af hofjægermester greve CORFITZ Hans til grevskabet Börtinge kloster m. m., f. 30. juli 1881 † 1. maj 1940), jur. kand., g. 1. febr.

BECK - BECK-FRIIS

1947 paa Kulla Gunnarstorp m. Brita Elisabeth (BETH) grevinde Wachtmeister af Johannishus (F.: hofjægermester Otto greve W. af J. og Brita Nordenstierna), f. 27. nov. 1926 i Hålsingborg, skilt 1961. [Böringe kloster ved Böringe.]

SØSKENDE

1. Friherreinde EBBA Cecilia Christina, f. 3. maj 1911 i Ystad, g. 16. nov. 1935 paa Böringe kloster m. ERIC-GÖRAN Douglas baron Adelswärd til baroniet Adelswärd, f. 16. nov. 1909 paa Adelsnäs, skilt 1963. [Stockholm.]

2. Friherre SIGVARD Gustaf, f. 27. sept. 1913 paa Böringe kloster, oberstløjtnant i flygvapnet, adjutant hos H.M. Kong Gustaf Adolf (I.r.H.2) (N.St.O.2^o) (S.Sv.3) (S.L.M.2), g. 16. juni 1939 paa Böringe kloster m. ULLA Mary Elisabeth Högman (F.: kaptajn Gustaf H. og Mary Nobel), f. 21. febr. 1916 i Stockholm. [Stockholm.]
Børn:

a. Friherreinde CHRISTINA Mary Cecilia, f. 25. april 1943 i Hålsingborg.

b. Friherre JOACHIM Carl Sixten, f. 28. maj 1946 i Uppsala.

c. Friherreinde ELISABETH Ulla Alice, f. 7. april 1950 i Uppsala.

3. Friherreinde Anna Julie CECILIA, f. 13. jan. 1917 i Malmö, g. 24. okt. 1942 paa Böringe kloster m. ritmester af res. ved kavalleriet STEN Adam Claës greve Lewenhaupt til Sjöholm, f. 30. juli 1917 i Stockholm. [Sjöholm.]

MODER

Grevinde CECILIA Christina Adelaïde Aurore, født grevinde Lewenhaupt (F.: oberst Sixten greve L. og Julie friherreinde De Geer af Finspång), f. 22. okt. 1884 i Örebro (Sv.r.K.2) (Fi.B.H.), g. 28. okt. 1908 i Malmö, enke 1. maj 1940. [Böringe.]

FARFADER

Greve CORFITZ Christian til grevskabet Böringe kloster m. m., f. 26. maj 1853 † 13. juni 1911, g. 9. okt. 1878 m. EBBA Maria Albertina Reenstierna, f. 19. marts 1859 † 19. april 1948. Børn:

1. Friherreinde ANNA Amelie Christina, f. 16. aug. 1879 paa Fiholm (Sv.r.K.2) (Pr.r.K.) (R.r.K.) (Ø.r.K.2), g. 7. okt. 1903 paa Böringe kloster m. oberstløjtnant CARL GUSTAF Fredrik Staël von Holstein, f. 18. jan. 1874 † 15. okt. 1939. [Lund.]

2. Friherre LAVE Malcolm, f. 30. aug. 1883 † 14. dec. 1958, kommandør i marinen, g. 25. sept. 1913 i Karlskrona m. Elisabeth (BETH) Lagercrantz (F.: viceadmiral Gustaf L. og Dika grevinde Wrangel af Saus), f. 16. marts 1893 i Stockholm. [Stockholm.]

3. Friherre Joachim (JOCHUM) Christian, f. 3. juli 1886 † 7. sept. 1949, 1. kancellisekretær, g. 29. aug. 1917 m. SIGNE Maria Juliana Catharina Grenander, f. 6. sept. 1898 † 26. okt. 1960. Døtre:

a. Friherreinde Signe Maria BARBARA, f. 26. aug. 1919 i Stockholm, g. 27. sept. 1941 i Stockholm m. oberst i generalstabskåren og ved försvarsstaben FREDRIK Adolf Löwenhielm, f. 9. juni 1916 i Stockholm (R.*). [Stockholm.]

b. Friherreinde ANNA Karin Elizabeth, f. 10. jan. 1921 i Stockholm, g. 4. april 1942 i Stockholm m. major Hans baron von Blixen-Finecke, skilt 1957. [Stockholm.]

BECK - BECK-FRIIS

4. Friherre HANS Gustaf, f. 31. dec. 1893 paa Fiholm, jur. & fil. kand., overord. og befuldm. ambassadør* (S.K.*) (S.N.1) (B.K.1) (B.L.5) (Fi.H.R.1) (Fi.B.H.) (I.R.Ø.1) (L.e.S.4) (Mex.A.A.2) (N.O.N.1) (Po.P.R.3) (P.Chr.2⁴) (Sp.C.III.3), (Ty.Ø.2) (U.F.1), g. 11. nov. 1920 i Stockholm m. MARGARETHA Gabriella grevinde Oxenstierna af Korsholm och Vasa (F.: oberst Erik greve O. af K.o.V. og Siri Wallenberg), f. 22. okt. 1896 i Stockholm. [N. Lindved, Börringe.] Børn:

a. Friherre HANS Eric Gabriel, f. 24. sept. 1921 i Stockholm, jur. kand., ritmester i kav. res., ansat i Stockholms Enskilda Bank A.B., g. 14. febr. 1948 i Helsingfors m. GUNVOR Margaretha Lilius (F.: direktør Armas L. og Phoebe Suonperä), f. 14. okt. 1924 i Helsingfors. [Stockholm.] Børn:

1) Friherre MIKAEL Hans Gabriel, f. 6. sept. 1949 i Stockholm.

2) Friherre THOMAS Carl Gustaf, f. 7. okt. 1953 i Stockholm.

3) Friherreinde CAROLINE Anna Margaretha, f. 28. dec. 1956 i Stockholm.

b. Friherre ERIC Lave Gabriel, f. 13. april 1923 i Bruxelles, jur. kand. [Stockholm.]

c. Friherreinde Anna Maria (ANNE-MARIE) Eleonora, f. 31. aug. 1924 i Stockholm, fil. kand., g. 19. juni 1948 i Stockholm m. jur. kand. LENNART Magnus Ivarsson Brynolf, f. 18. sept. 1919 i Danderyd. [Jönköping.]

FARFADERS FADER

Greve CORFITZ Augustin til grevskabet Börringe kloster m. m., f. 12. febr. 1824 † 16. april 1897. Søn:

Friherre LAVE Robert, f. 23. aug. 1857 † 19. juni 1931, herredshøveding, g. 1^o 3. sept. 1889 m. ADRIANA Elisabeth friherreinde De Geer af Finspång, f. 23. febr. 1867 † 14. sept. 1898; 2^o 26. marts 1904 Stockholm m. Anna MARIA Ekmark (F.: fil. dr. Johan Olof E. og Ida Thim), f. 22. juli 1874 i Stockholm. [Skövde.] Børn:

af 1. ægteskab:

a. Friherre Ebbe CHRISTIAN, f. 20. maj 1890 † 18. aug. 1950, civilingeniør, g. 29. okt. 1927 i Göteborg m. ANNA-LISA Bolling (F.: grosserer Fritiof B. og Anna Pettersson), f. 15. sept. 1898 i Göteborg. [Stockholm.] Børn:

1) Friherre EBBE Augustin, f. 28. juli 1928 i Göteborg, civilingeniør ved ASEA, g. 22. marts 1960 i Paris m. ANNETTE-PIERRE Majorelle (F.: arkitekt Pierre M. og Eveline Schmitt-Hannes, f. 28. april 1933. [Warszawa.] Børn:

a) Friherreinde Anne Laurence, f. 22. febr. 1961.

b) Friherre Sigvard Eric, f. 1. juni 1963.

2) Friherreinde Anna LISBET Christina, f. 14. marts 1931 Stockholm, fil. kand., g. 9. juni 1956 i Kbh. m. jur. kand., bachelor of arts, løjtnant i kavalleriets res., medlem af Riksdagens 1. kammer, statsråd Sven OLOF Joachim Palme, f. 30. jan. 1927 i Stockholm. [Stockholm.]

b. Friherre JACOB Gerard, f. 14. febr. 1892 i Kristianstad, arkitekt* (S.A.R.). [Stockholm.]

c. Friherreinde Eva Ulrika (ULLA), f. 16. marts 1894 i Kri-

BECK - BECK-FRIIS

stianstad, rektor* for S. R. Siuusköterskola, forstanderinde* for Rödakorshemmet, stiftsfrøken i Vadstena (S.V.3) (F.N.M.) (Sv.r.K.1) (Ø.r.K.1). [Stockholm.]

d. Friherre EUGEN Gerard, f. 7. sept. 1898 paa Odersberga, major i Wendes art.-rgmt. res. (S.Sv.3), g. 12. okt. 1925 i Stockholm m. KARIN Jeanna Metta Pauli (F.: ritmester Åke P. og Vesta Raven-Lindblom), f. 13. april 1903. [Kristianstad.]
Sønner:

1) Friherre LAVE Åke, f. 18. aug. 1926 i Kristianstad.

2) Friherre JØRGEN Åke Eugen, f. 6. juli 1933 i Kristianstad, jur. kand., tingsnotarie, løjtnant i artilleriets reserve, g. 5. maj 1958 i Kiaby m. GUNILLA Olsson (F.: stationsinspektør Eric O. og Brita Ågren), f. 12. juni 1935. [Leksand.] Børn:

a) Friherreinde Karin KRISTINA Gunilla, f. 16. jan. 1959.

b) Friherre Jørgen Joakim, f. 2. juni 1962 i Lund.

3) Friherre CLÆS Christian Robert, f. 15. okt. 1935 i Kristianstad, tjänsteman, g. 23. nov. 1957 i Stockholm m. INGRID Kristina Petré (F.: ingeniør Lennart P. og Karin Krantz), f. 10. juni 1939. [Göteborg.] Døtre:

a) Friherreinde Karin MARIE Christina, f. 14. febr. 1958.

b) Friherreinde Ingegerd ULRIKA, f. 24. juli 1961.

4) Friherre Eugen SIGVARD, f. 22. nov. 1938 i Kristianstad, reklamekonsulent, g. 22. sept. 1962 i Kristianstad m. Eva Kristina Geelmuyden. (F.: skibskaptajn Geert G. og Signe Månsson), f. 11. febr. 1940. [Stockholm.]

af 2. ægteskab:

e. Friherre ANTE Olof, f. 1. aug. 1905 i Skövde, jur. kand., raadmand, auditør (S.N.3), g. 1. aug. 1936 i Skövde m. AINA Lundgren (F.: skibskaptajn Robert L. og Anna Nielsen), f. 28. jan. 1907 † 4. jan. 1963 (hun g. 1^o....). [Borås.] Datter:

Friherreinde KATARINA Susanne, f. 21. maj 1938 i Göteborg, fil. kand. [Borås.]

f. Friherre JOHAN OLOF, f. 10. dec. 1906 i Skövde, jur. kand., 1. stadsfoged i Stockholm (S.V.3¹), g. 27. maj 1939 i Stockholm m. MARIANNE Sigrid Augusta Charlotta Ugglå (F.: oberst Carl G:son U. og Sigrid af Petersens), f. 30. aug. 1912 i Stockholm. [Drottningholm.] Sønner:

1) Friherre Carl JOHAN Lave, f. 7. marts 1940 i Stockholm, med. kand., g. 5. aug. 1963 i Stockholm m. danserinde ved Kungl. Operan Elisabeth REGINA Nordenfelt (F.: med. lic. Per N. og Birgitta Wikander), f. 16. jan. 1940 i Stockholm. [Drottningholm.]

2) Friherre ANDERS Clæs Olof, f. 30. juni 1942 i Stockholm.

3) Friherre LAVE Hans Christian, f. 8. aug. 1947 i Stockholm.

g. Friherreinde EVA Maria, f. 30. aug. 1908 i Skövde, g. 21. juni 1930 i Skövde m. assurancedirektør, adm. direktør i Försäkringsbolagen Svea Nornan & Liv-Svea, jur. kand. Gustaf AXEL Wilhelm Ros, f. 25. sept. 1901 paa Bankestad. [Göteborg.]

FARFADERS FARBRØDER

Friherre JOACHIM Tawast, f. 29. dec. 1827 † 16. jan. 1888, hofmarskal, oberstløjtnant. Sønner:

BECK - BECK-FRIIS

1. Friherre CARL JOACHIM til fideikommisgodset Harg og til Christineholm, f. 24. maj 1856 † 19. april 1927, bjergingeniør, præses i landbrugsakademiet, g. 20. sept. 1883 m. ANNA friherreinde von Otter, f. 27. febr. 1861 † 2. jan. 1953. Sønner:

a. Friherre CARL Sigvard til fideikommisgodset Harg og til Christineholm, f. 28. okt. 1886 i Stockholm, tjenstg. kabinets-kammerherre hos H.M. Kong Gustaf Adolf, bjergingeniør, brugsejer, præses* i landbrugsakademiet, (S.K.*) (Fi.L.1) (S.N.1) (S.V.2^a) (Sv.G.V.M.T.) (N.St.O.2^a) (Ø.F.3) (Joh.), g. 12. aug. 1913 i Västerås m. Ulrika ELISABETH Charlotta Wersäll (F.: landshøvding Claes W. og Charlotta grevinde Lewenhaupt), f. 10. juli 1892 i Stockholm (Sv.r.K.1). [Harg.] Børn:

1) Friherreinde Elisabeth MARGARETHA, f. 13. sept. 1914 paa Ekebyholm, g. 8. dec. 1934 paa Harg m. godsejer, løjtnant* ved livrgmt. til hest, Oscar NILS-FREDRIK friherre von Essen til Ljunghem, f. 18. marts 1909 paa Parkudden. [Vreten.]

2) Friherreinde ULLA Ann-Charlotte, f. 19. okt. 1918 paa Christineholm, g. 23. april 1944 paa Harg m. civilekonom, direktør BENGT Gottfried Fredrik Holmquist, f. 19. okt. 1907 i Stockholm. [Säfte.]

3) Friherreinde Ewa INGEGERD, f. 12. febr. 1920 paa Christineholm, g. 1^o 21. juni 1940 m. løjtnant i luftværnets reserve CARL GUSTAF Arend Benjamin Tersmeden, f. 10. febr. 1917 i Stockholm, skilt † 20. april 1957; 2^o 28. maj 1943 paa Harg m. chefen for den svenske delegation ved OECD, ambassadør Sten INGEMAR Richardsson Hägglöf, f. 20. april 1912 i Stockholm. [Paris.]

4) Friherre CARL-GABRIEL, f. 5. dec. 1921 paa Christineholm, civilekonom, forpagter af Christineholm. [Edsbro.]

b. Friherre Gustaf Joachim (JOCKUM), f. 28. okt. 1886 † 4. dec. 1936, ritmester, direktør, g. 25. okt. 1913 i Stockholm m. EBBA Charlotte Dagmar Rosenblad (F.: overkammerherre Carl R. og Lotten Weidenhielm), f. 4. juli 1891 i Stockholm (g. 2^o 1939 m. riksmarskal NILS Einar Lennart Vult von Steijern, f. 1887). [Stockholm.] Børn:

1) Friherreinde Ebba AGNETA Charlotta, f. 22. nov 1914 i Stockholm, g. 30. maj 1935 i Stockholm m. kanslidirektør i forsvarrets forvaltningsdirektion CARL Adolf Murray, f. 2. juli 1899 i Lovö. [Stockholm.]

2) Friherreinde Anna Dagmar Wiveka (WIBEKE), f. 19. apr 1916 i Stockholm, g. 19. juni 1941 paa Ingarö m. direktør ARTHUR C:son Frisk, f. 7. jan. 1903 i Stockholm. [Stockholm.]

3) Friherre Carl Holger Joachim (JOCKUM), f. 2. sept. 1917 i Stockholm, ritmester i kav.-res., ansat ved Björneborgs jernverks A. B., g. 2^o 28. dec. 1949 paa Värmlands-Säby m. Eva Dicken ELISE Virginia friherreinde Falkenberg af Trystorp (F.: ritmester Gabriel friherre F. af T. og Louise friherreinde Adelsvärd), f. 15. aug. 1927 i Stockholm. [Värmlands-Säby.] Sønner:

a) Friherre JOCKUM Gabriel, f. 9. okt. 1950 i Stockholm.
b) Friherre GUSTAF Sigvard, f. 14. okt. 1952 paa Värmlands-Säby.

c. Friherre JOHAN Hugo, f. 5. juni 1890 i Stockholm, jur. kand.

BECK-BECK-FRIIS

civilekonom, ambassadør*, tjenstg. kammerherre hos H. M. Kong Gustaf Adolf, (Sv.G.V.J.T. I & II) (S.N.1) (S.S.F.M.2) (B.K.1) (B.L.II.1) (Bulg.C.F.3) (F.O.I.P.) (F.Æ.L.4) (F.Cb.1) (Fi.L.1) (Gr.Ph.1) (Gr.Fr.3) (I.M.&L.3) (It.F.1) (Ju.St.S.3) (Chin.Ch.Y.1) (Le.S.1) (Li.G.1) (Mex.A.A.1) (Mon.H.C.2¹) (N.O.N.1) (N.St.O.1) (P.Chr.1) (P.St.Gr.2¹) (Pr.Kr.4) (Pr.r. K.2&3) (Pr.R.Ø.3) (Rum.Kr.2) (S.H.E.1) (T.r.H.M.2) (U.H. Kr.1) (Ø.r.K.2), g. 26 aug. 1913 paa Sturefors m. GUNILLA grevinde Bielke (F.: godsejer Nils greve B. og Maria Carleson), f. 17. jan. 1893 paa Slattefors. [Östervik, Saltsjö-Duvnäs.] Børn:

1) Friherreinde Eva Gunilla CHRISTINA, f. 12. jan. 1916 i Berlin, g. 15. maj 1937 i Shanghai m. nordamerikansk generalkonsul* Charles Frederick ELVIN Seibert, f. 24. juli 1901. [Millbrook, N.Y., U.S.A.]

2) Friherre JAN Lars Johansson, f. 12. juni 1930 i Stockholm, med. lic., marinlökare 2. gr., g. 29. maj 1957 i Uppsala m. med. lic. Anna BARBRO Schuback, f. 11. marts 1931. [Uppsala.] Sønner:

a) Friherre Lars JOHAN J:son, f. 5. sept. 1959 i Uppsala.

b) Friherre CLAES Jacob J:son, f. 16. okt. 1961 i Uppsala.

2. Friherre JOHAN Gabriel, f. 25. jan. 1862 † 6. juli 1929, *øverste-kammerjunker, statsraad, tjenstg. kammerherre hos Enkedronning Sofia, ritmester*, g. 25. sept. 1886 m. ANNA Sofia Elisabeth friherreinde Adelsvärd til Söderö, f. 16. juni 1866 † 16. aug. 1950. Børn:

a. Friherreinde Anna EBBA Augusta (Sv.Hjv.M.2) (S.L.M.2) (Fi.B.H.), f. 8. juli 1887 paa Norsholm, g. 10. juli 1909 paa Söderö m. overadjutant hos H. M. Kong Gustaf Adolf, oberst CARL-GUSTAF David greve Hamilton, f. 8. maj 1882 i Kristianstad (K.*) [Kvistrum ved Falerum.]

b. Friherreinde Eva ELISABETH Marianne, f. 10. nov. 1888 i Stockholm, g. 27. juni 1910 paa Söderö m. ritmester, kammerherre KNUT Erik Carlsson greve Lewenhaupt, f. 25. jan. 1886 † 5. juni 1951. [Geddeholm ved Västerås.]

c. Friherre Seth SIGVARD Johan, f. 27. nov. 1892 † 3. sept. 1951, *ritmester, civilekonom*, g. 25. okt. 1941 i Solna m. ANNA-GRETA Adolphson (F.: skuespiller Edvin A. og Margot de Chergée), f. 11. maj 1917 (g. 2^o 26. sept. 1955 m. jægermester Ulf Danielson, f. 2. jan. 1909), medejer af Söderö. [Åtvidaberg.] Sønner:

1) Friherre JOHAN GABRIEL Sigvardsson, medejer af Söderö, f. 8. sept. 1942 i Stockholm, student.

2) Friherre HANS Gabriel Sigvardsson, medejer af Söderö, f. 16. febr. 1945 i Norrköping.

VON BECK*

Bremisk slægt. Kaptajn i livgarden Christian Frederik von Beck naturaliseredes ved patent af 30. juli 1777.

GEORGE Laurence Christian Archibald von Beck, f. 22. febr. 1893 (søn af direktør OSCAR Emanuel Krogh, f. 29. dec. 1855 † 15. aug. 1906, og SYLVIA Laura de Thomsen, f. 8. dec. 1870, g. 17. febr. 1892

VON BECK

† 5. aug. 1961), g. 1° 30. maj 1918 m. ETHEL Rake, f. 1. maj 1891, skilt 1937; 2° 26. sept. 1939 m. ELISABETH J. Mc. Cormick. [San Diego, Calif.] Datter:

af 1. ægteskab:

SYLVIA Elisabeth, f. 19. nov. 1919, g. 7. juni 1941 m. James F. Johnson. [Winston-Salem, N.C.]

SØSKENDE

1. SILVIA Margaret Clara Ishbel, f. 6. marts 1896, f. 1° 12. dec. 1916 m. GEORGE Washington Lewis † 2. okt. 1918; 2° 21. juli 1936 m. ROBERT Hawthorne Fiedler, f. 15. marts 1896. [Arlington, Va.]
2. THOMAS Oscar Robert Theodor, f. 14. juli 1897 † 23. marts 1944, g. 1° 17. jan. 1930 m. DOROTHY Belle Cooley, f. 27. sept. 1908, skilt 1934; 2° 20. dec. 1935 m. GAIL Wade, f. 26. jan. 1902. [Washington.] Sønner:

af 1. ægteskab:

a. PAUL Gerhard Theodore Krogh, f. 28. aug. 1930, g. 20. nov. 1955 m. Kirsti Kirjola, f. 1. marts 1929. [Seattle, Wash.] Sønner:

- 1) MARK, f. 21. nov. 1957.
- 2) Eric Gerhard, f. 8. juni 1959.

af 2. ægteskab:

b. William Christian THOMASWade, f. 16. okt. 1937. [Rockville, Md.]
3. OSCAR Frederik Florentin Perkins, f. 29. dec. 1901, g. 12. aug. 1923 m. KATHRYN Frances Towle, f. 27. marts 1902. [San Diego Calif.] Børn:

a. JOHN Emanuel Frederick Oscar, f. 26. jan. 1930, g. 17. nov. 1951 m. Jane Florentin Barnes, f. 5. maj 1933. Børn:

- 1) Robert John, f. 8. jan. 1953.
- 2) JANET Sue, f. 23. aug. 1954.
- 3) Carol Ann, f. 21. febr. 1957.
- 4) David Victor, f. 26. jan. 1963.
- 5) Mary Joe, f. 26. jan., 1963.

b. VICTOR Conrad Christian Vaughn, f. 8. nov. 1932.

c. KARLA Frances, f. 9. maj 1944.

4. SOPHIA Hedevig Christiane Agnes, f. 27. aug. 1904, g. 12. april 1933 m. RALPH J. Sayre. [Overlook Farm, Bridgehampton, L.I.N.Y.]

FARFADER

Jens Johan Frederik (FRITZ), f. 18. juni 1816 † 19. aug. 1895, ritmester. Søn:

VALDEMAR Krogh, f. 30. dec. 1857 † 5. maj 1937, g. 3. juli 1886 m. CLARA Henriette Elkan, f. 23. marts 1864 † 15. marts 1932. Børn:

1. VALDEMAR, f. 7. april 1887 † 16. aug. 1951, arkitekt, g. 30. dec. 1915 i Hamburg m. MARTHA Wilhelmine Fehling (Ty. K.Æ.K.3), f. 8. aug. 1893 i Hamburg. [Berlin-Köpenick.] Børn:

a. HARALD Valdemar Friedrich, f. 30. nov. 1918 i Hamburg, flyver, obergefreiter (Ty.O.M.) (Ty.Krim Skjold) (Rum. K.E.), g. . . . m. INGEBORG Schöne, f. 25. maj 1926. Søn: HENRIK, f. 8. juli 1950.

b. DAGMAR Anita Josefina, f. 2. juni 1923 i Bremen.

2. Frederik (FRITZ) Vilhelm, f. 22. sept. 1888 † 1. nov. 1935, grosserer, preuss. løjtnant, g. 31. aug. 1929 i Hamburg m. ANNI

VON BECK

Magdalena Franziska Mikkelsen, f. 22. febr. 1901 i Hamburg.
[Hamburg.] Søn:

SVEN, f. 1. febr. 1931 i Hamburg.

3. ALEXANDRA Amalie Clara, f. 13. dec. 1891 i Hamburg,
g. 1° 2. nov. 1917 sst. m. fabrikejer ERNST Godhard Wilhelm
Prüssing, f. 3. jan. 1891 † 10. dec. 1945; 2° 17. april 1948
m. William Henry Frank, f. 6. sept. 1890 † 4. dec. 1949.

PARFADERS BRODER

EDUARD Carl, f. 7. sept. 1819 † 26. juli 1904, oberst. Søn:

HARALD EDUARD til Stensø, f. 8. sept. 1855 † 26. jan. 1911, hof-
jægermester, kammerjunker, g. 26. maj 1891 m. Rosa EMILIE Dau,
f. 17. dec. 1856 † 28. sept. 1929. Datter:

Christiane (SESSA) Louise Mathilde Frida, fører navnet fru von
Beck, f. 13. april 1893 paa Stensø, Vestenskov sg., g. 16. okt.
1926 i Tibirke m. fabrikejer Claudius REINHARD van Hauen,
f. 10. sept. 1864 † 28. okt. 1937. [Hellebæk og Asserbo.]

BENZONI



Niels Benzoni fik vaabenbrev 15. dec. 1679. Han var
en sønnesøns sønnesøn af den fra Hamburg til Ribe
indvandrede købmand Bent Bentson, fra hvem ogsaa
slægten Benzoni II nedstammer. — Flere af slægtens
medlemmer skriver sig von Benzoni.

Udførlig slægttavle og vaabenafbildning, se aarg. 1937.

I. LINJE

*De i England og Amerika levende medlemmer,
se aargang 1955.*

LION Egbert Benzoni Benzoni, f. 16. sept. 1908 i Kbh. (søn af for-
retningsfører Johannes Fizalured VIVIAN Benzoni, f. 6. april 1882
† 24. april 1948, og KAREN Marie Videbæk Poulsen, f. 24. april
1879, g. 23. nov. 1906 † 3. dec. 1953), gaardejer, g. 1° 22. febr.
1938 i Gentofte (b.v.) m. OLGA Carla Helene Olsen, f. 22. juni
1908 i Kbh., skilt (hun g. 2° m. lagerekspedient Poul R. Hansen);
2° 8. marts 1953 i Ganløse m. TOVE Lilli Johansen, f. 8. febr. 1922
i Kbh. [Carinalund, Ganløse Mørke, pr. Maaløv.] Børn:

af 1. ægteskab:

1. BENT Benzoni, f. 5. april 1939 i Gentofte.
2. JOY Benzoni, f. 26. maj 1943 i Gentofte (Jægersborg), g. 9. juni
1962 m. sergent, seminarieelev TORSTEN Gadd. [K.]

af 2. ægteskab:

3. ERNST Benzoni, f. 19. maj 1953.
4. ELSE Benzoni, f. 21. maj 1955.
5. Elisabeth Benzoni, f. 22. marts 1960 i Kbh. (Ganløse K.).

SØSTRE

1. ELISABETH Benzoni, f. 19. juni 1907 i Kbh., g. m.
Nyborg Hansen. [Argentina.]

BENZON I

2. MAJA Fortunata Benzoni, f. 1. maj 1910 i Kbh., g. 1. maj 1936 i Gentofte (b.v.) m. reklamekonsulent LOUIS Carlé, f. 18. aug. 1891 i Kbh. [Charlottenlund.]
3. ELSE Marie Benzoni, f. 5. dec. 1911 i Kbh., g. 31. maj 1944 paa Frederiksberg (b.v.) m. forlagsboghandler HOLGER Marius Nielsen Jessen, f. 18. april 1903 i Kbh. [Fr.berg.]

II. LINJE

VILHELM Hartvig von Benzon, f. 2. juni 1893 (søn af jægermester, skovrider CARL Vilhelm, f. 16. sept. 1860 † 30. dec. 1961, og MATHILDE Julie Caroline Hoppe, f. 27. dec. 1871, g. 14. juli 1892 † 22. dec. 1957), forstkandidat, skovrider, medadministrator for det Benzonske familielegat. [Løvenholt pr. Them.]

SØSTER

LILY, f. 20. juni 1897, stiftsdame i Vallø. [K.]

III. LINJE

PAUL Casper von Benzon, f. 4. nov. 1905 i Kbh. (søn af inkassator AKSEL Jens Christian, f. 10. april 1875 † 18. okt. 1952 og LOUISE Marie Rossing, f. 29. jan. 1877, g. 18. sept. 1904 † 15. jan. 1944), salgschef, g. 1° 11. okt. 1936 i Kbh. (St. Pauls) m. Emma Margrethe Madsen, f. 8. aug. 1914, skilt 1941; 2° 3. dec. 1948 i Kbh. (b.v.) m. CECILIE Schultz, f. 2. jan. 1922. [K.] Søn:

af 1. ægteskab:

JOHN Casper Falkentoft, f. 17. aug. 1937 i Kbh. (Herlev).

FARFADER

CAI Marius Vilhelm Julius Albert, f. 6. marts 1844 † 27. febr. 1897, kopist, g. 15. nov. 1872 m. HEDEVIG Caroline Jensine Engelsted, f. 18. maj 1848 † 16. jan. 1931. Børn:

1. CAI Frederik Julius, f. 12. april 1878 † 22. juni 1964, apoteker, g. 1° 28. okt. 1904 m. ALMA Petra Jensen, f. 5. juni 1880 † 2. dec. 1916; 2° 12. april 1927 m. PAULA Josephine Elisabeth, født Christensen (F.: møller Niels C. og Lilia Sylvia Schultz), f. 13. sept. 1887 (M.T.Kha.) (D.r.K.M.) (g. 1° m. direktør Einer Nørgaard, skilt. [Charlottenlund.] Sønner:

af 1. ægteskab:

a. CAI, f. 7. juli 1905 i Ove, fabrikant, g. 19. juli 1933 m. ERNA Hansen (F.: smed Niels Peter H. og Petrea Petersen), f. 28. maj 1914. [Randers.] Børn:

1) CAI ERIK, f. 30. juli 1934 i Assens ved Mariager, svejser, g. 13. okt. 1957 m. SONJA Borch Drescher (F.: Svend Søgaard S. og Lilli Frida Inga Irene Borch), f. 21. jan. 1940 i Randers. [Randers.] Børn:

a) MARIANNE, f. 30. jan. 1958 i Aarhus.

b) Cai Ulrik, f. 1. marts 1960.

2) GRETHE, f. 18. juli 1937, g. 21. febr. 1959 i Rander (St.M.) m. tømrer HENNING Arnfred Eriksen, f. 6. febr. 1938 i Hejnsvig sg. [Sdr. Onsild.]

b. KNUD, f. 27. juli 1906 † 17. sept. 1955, apoteker, g. 20. juni 1937 m. KETTY Rosa Sørensen, f. 29. sept. 1910 † 16. maj 1961. Søn:

BENZON I

ULRIK, f. 4. april 1938 i Vejle, student, seminarieelev.
c. ERIK, f. 24. febr. 1914 i Nykøbing F., overtoldvagtmester, g. 12. juni 1938 m. Selma Andrea Linde Jensen, f. 13. marts 1913 i Aarhus. [K.] Sønner:

1) BENT Linde, f. 30. juli 1935 i Aarhus, toldassistent, sergent, g. 27. aug. 1960 i Aalborg m. BIRTHE Haack Christensen f. 9. sept. 1933 i Glostrup. Børn:

a) BIRGITTE, f. 21. nov. 1961. (Vemmetofte).

b) Søn, f. 8. juni 1964.

2) JØRGEN Linde, f. 12. maj 1943 i Nykøbing F., assistent i SAS.

2. JENS, f. 7. maj 1882 paa Frederiksberg, rentier, g. 4. aug. 1918 m. ASTRID Emilie Katrine Olsen, f. 26. aug. 1890 † 19. juni 1944. [K.]
3. GERDA Emilie Caroline Elise, f. 1. juni 1887 paa Frederiksberg. [K.]

IV. LINJE

Hartwig Karl Hermann Joseph Bernhard AXEL von Benzon, f. 3. juli 1922 i Verden (søn af preuss. regeringsraad, løjtnant Eduard Adolph LARS, f. 23. dec. 1890 † 3. nov. 1937), Reederei Kaufmann (Ty. J. K. 1 & 2) (Ty. K. Æ. K.) (Ty. M. Ø.), g. 5. april 1952 i Bremen m. Elisabeth CHARLOTTE Böving (F.: købmand Richard B. og Dorothea Lohfink), f. 22. okt. 1927 i Frankenberg. [Hamburg.] Børn:

1. Edelgard Dora INGA, f. 13. dec. 1957 i Bremen.

2. LARS, f. 1. jan. 1962 i Hamburg.

MODER

EDELGARD Josie Sperata, født Koellner, f. 18. maj 1901 i Verden, g. 1° 2. juli 1921 i Verden, enke 3. nov. 1937; 2° i juli 1946 m. Hans Heinrich greve Bethusy-Huc, skilt 1952. [Bremen.]

FADERS SØSTER

ERNA Charlotte Ida Wilhelmine, f. 26. juli 1894 i Verden, priorinde i Slesvig St. Johannes Kloster. [Slesvig.]

BENZON II



Hans Sørensen (Bentzens) Benzons børn blev adlet 22. febr. 1717. Han var en sønnesøns sønnesønssøn af den under Benzon I nævnte Bent Bentson. — Familien skriver sig von Benzons. — Udførlig slægttafle se aarg. 1937, vaabenafbildning se aargang 1947.

KJELD Benedikt Theophilus Vilhelm Rosencrone Benzon, f. 5. okt. 1895 (søn af sognepræst VILHELM Frederik Gerhard Rosencrone, f. 18. juli 1862 † 31. marts 1910 og KATHARINA Maria Andreassen, f. 1. okt. 1859, g. 2. okt. 1891 † 27. juli 1926), bankfuldmægtig, g. 1° 5. aug. 1922 m. Ellen MARIE Wernberg, f. 15. jan. 1894 † 8. okt. 1925; 2° 23. maj 1928 m. ELLEN Kaalund-Møller (F.: apoteker S. M. Møller og Marie Kaalund), f. 24. nov. 1894. [K.] Søn:

BENZON 11

af 2. ægteskab:

GORM, f. 13. dec. 1929, redaktør, forfatter, g. 31. dec. 1954 i Søllerød m. statseks. husholdningslærerinde BIRTHE Bruhn (F.: grosserer H. B. og Jenny Jensen), f. 5. febr. 1931. [Søllerød.] Søn: Stig, f. 29. jan. 1957.

SØSKENDE

1. ELLEN Theodora Elisabeth Dagmar Rosencrone, f. 11. maj 1894. [K.]
2. GUSTAV Adolf Konstantin Eusebius Rosencrone, f. 25. jan. 1898, ejer af Store Stovbæk, g. 1^o 17. febr. 1916 m. HERTHA Nathalie Raven, f. 12. aug. 1895, skilt 1923; 2^o 23. maj 1928 m. KAREN Kaalund-Møller, f. 10. aug. 1893, skilt 1937. 3^o 1. maj 1937 m. ELSE Marie Alette, født Lillienkiold, f. 20. april 1886 † 9. marts 1964 (hun g. 1^o m. overlæge, sanitetskaptajn Hjalmar Schilling, skilt, †). [Store Stovbæk ved Aulum.] Døtre:

af 1. ægteskab:

- a. EDEL Rosencrone, f. 22. dec. 1917.
- b. TOVE Rosencrone, f. 26. april 1919.

FARFADER

GERHARD Valdemar Marcus Rosencrone, f. 28. marts 1833 † 14 febr. 1889, grosserer, g. 18. maj 1861 m. Thora Amalie Schultz, f. 24. febr. 1831 † 15. sept. 1914. Sønner:

1. Axel Johannes Christian Rosencrone, f. 3. nov. 1863 † 13. jan. 1914, malermester, g. m. MABEL . . . [Chicago.] Datter: GERDA.
2. GERHARD Maximilian Rosencrone, f. 24. maj 1868 † 18. juli 1949, kaptajn, g. 1^o 27. dec. 1899 m. Julie AUGUSTA Marie, født Iversen, f. 24. maj 1864, skilt 1911 † 3. aug. 1934 (hun g. 1^o m. cand. pharm. Adolph Sophus Schlichtkrull † 1896); 2^o 5. nov. 1913 m. GRETHE Inger Kirstine Barchalia, f. 27. nov. 1887 † 6. april 1961. Børn:

af 2. ægteskab:

- a. KIRSTEN Grete Rosencrone, f. 3. jan. 1915 i Ølstykke, g. 21. dec. 1941 i Søllerød m. advokat Wilhelm (BILLY) Frederik Johan Smith Dahl, f. 23. aug. 1917 i Charlottenlund. [K.]
- b. MOGENS Gerhard Marcus Rosencrone, f. 23. okt. 1916 i Kbh., fabrikant, g. 14. jan. 1949 i Nors m. GUDRUN Marietta Blander Mikkelsen (F.: handelsgartner Martin Laurids M. og Margrethe Andersen), f. 14. jan. 1924 i Vildbjerg. [Aarhus.] Døtre:
 - 1) Pia Margrethe, f. 2. marts 1951 i Virum.
 - 2) Charlotte, f. 22. nov. 1954 i Aarhus.
 - 3) MARIANNE, f. 27. sept. 1963 i Brabrand.
- c. GERHARD Max Ludvig Rosencrone, f. 17. sept. 1919 i Hellerup, grosserer, g. 29. nov. 1952 i Kbh. (Sakr.) m. Birthe Johanne Wenk (F.: fabriksmester Johan Gerhard W. og Ella Petrea Olsen), f. 23. juli 1927 i Aalborg. [K.] Børn:
 - 1) BJARNE Gerhard, f. 29. nov. 1953 i Kbh.
 - 2) MERETE Ella, f. 11. maj 1956 i Kbh.
 - 3) Claus, f. 19. sept. 1959 i Kbh.
- d. MINNA Gerda Rosencrone, f. 13. dec. 1920 i Hellerup, g. 4. marts 1944 i Søllerød K. m. fuldmægtig i D.D.P.A. Ernst Andersen, f. 3. dec. 1912 i Odense.

BENZON II

e. LISBET Merete Rosencrone, f. 19. dec. 1931 i Hellerup, g. 28. maj 1955 i Egebækvang K. m. proprietær, landbrugs-kandidat Ejvind Juul-Madsen, M.F., f. 24. dec. 1921 i Kbh. [Fagerholt pr. Skibby.]

FARFADERS BRODER

SEVERIN *Harald Frederik*, f. 25. marts 1836, faldt 28. marts 1864 ved Østre Dybbøl, premierløjtnant. Søn:

CARL Marius, f. 13. jan. 1862 † 19. dec. 1906, redaktør, mag. art., hgl. translator og tolk, g. 11. juli 1890 m. EMMA Vilhelmine Augusta Benzou, f. 26. dec. 1864 † 30. marts 1917. Børn:

1) ELLEN, f. 28. sept. 1891 i Helsingør, bankassistent*. [Frbg.]
2) AAGE, f. 16. febr. 1893 i Skelskør, cand. phil., statsaut. fondsboersvekslerer, bankier, ansv. deltager i bankierfirmaet Benzou & Benzou, ansv. deltager i I/S Marius Nielsen & Søn, formand for Foreningen til Udgivelse af Danmarks Adels Aarboeg, formand for best. for Det grønlandske Fiskeri-Komp. A/S, formand i tilsynsraadet for Østifternes Land-Hypothekforening, medlem af bestyrelsen for Foreningen for Alderdomsboliger, medlem af forvaltningsraadet for Sct. Therese K., medlem af bestyrelsen for Richskoncernen, (R.^{1*}) (Is.Sk.M.) (N.St.O.³) (S.N.3), g. 1° 10. jan. 1917 i Kbh. (St.A.) m. KAREN Margrethe Hertel, f. 2. jan. 1893 † 4. april 1925; 2° 1. maj 1926 i Roskilde (Skt. Laurentii K.) m. AASE Ramm (F.: amtslæge N. C. R. og Ottilia Thurmann), f. 19. dec. 1899 i Hobro. [Hellerup.] Børn:
af 1. ægteskab:

a) JYTTE Cæcilie Hertel, f. 14. dec. 1917 paa Frederiksberg (Rosenkrans K.), g. 29. maj 1941 i Kbh. (St.A.) m. landsrets-sagfører Arne Mortensen, f. 23. dec. 1910 i Kbh.

b) BIRTE Marie Hertel, f. 4. april 1925 paa Frederiksberg, g. 20. maj 1944 i Kbh. (Sakr.) m. ekspeditionssekretær i Sparekassen for Kjøbenhavn og Omegn EINAR Rixen, f. 27. jan. 1918 i Kbh.

af 2. ægteskab:

c) JØRGEN Christian Ramm, f. 8. nov. 1927 i Kbh., advokat, g. 18. juni 1955 i Paris (St. Jacques du Haut-Pas) m. SIMONE Jeanne Marie Védy (F.: Georges Hippolyte V. og Henriette Caron), f. 25. marts 1927 i Paris, lic. droit de l'Université de Paris. [Virum.] Sønner:

(1 CHRISTIAN, f. 3. juli 1957 i Usserød. (Roskilde, Sct. Laurentii.)

(2 ERIC, f. 21. marts 1959 i Usserød. (Hellerup, St. Therese)

d) NIELS Aage Ramm, f. 11. sept. 1937 i Kbh., bankier, ansv. deltager i bankierfirmaet Benzou & Benzou. [Hellerup.]

3) TOVE Ydun, f. 26. okt. 1901 i Aalborg, g. 30. maj 1925 m. cand. phil., organist og pianist CARL Christian Vorm, f. 21. juli 1900 paa Frederiksberg. [Gentofte.]

4) IB Herbert, f. 2. juli 1904 i Ordrup, fabrikant, g. 25. jan. 1928 m. Christine (KYLLE) Gamél (F.: kaffehandler Josef G. og Marie Hansen), f. 6. aug. 1908. [Frederiksberg.] Børn:

a) BIRGIT Gamél, f. 23. juni 1933 paa Frederiksberg, korrespondent.

b) ERIK Gamél, f. 20. juni 1934 sst., repræsentant, g. 12.

BENZON 11

marts 1960 i Kbh. (Jesu Hjerter K.) m. INGE Madsen (F.: bygningsassistent Erik M. og Ruth Jensen), f. 27. dec. 1938. [Frbg.] Datter:

PIA Gamel, f. 13. dec. 1961 (Jesu Hjerter K.).

c) BENT Gamel, f. 3. febr. 1945 i Kbh.

FARFADERS FARBRØDER

Joachim HANS Karl Peter, f. 7. maj 1816 † 15. maj 1885, kaptajn, fotograf. Søn:

GEORG Ole Peter, f. 12. juni 1863 † 18. dec. 1945, maskinarbejder, g. 6. juli 1888 m. Ane Sophie Henriksen, f. 10. marts 1866 † 2. febr. 1953. Sønner:

1) Christian JULIUS Herman, f. 12. aug. 1889 i Kbh., bankbetjent i Privatbanken, g. 19. maj 1918 i V. Brønderslev m. MARGRETHE Nielsen (F.: handelsgartner Lars Peter N. og Else Katrine, f. Nielsen), f. 2. febr. 1894 † 9. marts 1964. [K.] Børn:

a) EGON, f. 30. dec. 1918 i Kbh., handelsgartner, g. 25. juli 1949 i Oslo m. EMMY Clara Feydt (F.: disponent, cheffingeniør Hans Thorvald F. og Emmy Augusta Schöll), f. 24. maj 1919 i Oslo. [Oslo.] Børn:

(1 HANNE Feydt, f. 27. nov. 1951 i Oslo.

(2 HANS Feydt, f. 29. nov. 1954 i Oslo.

b) ELSE, f. 3. jan. 1921 i Kbh., g. 7. juni 1952 i Kbh. (Filips m. assistent JØRGEN Knudsen, f. 1. nov. 1921 i Vejle.

2) ANTON *Fjner*, f. 12. jan. 1894 † 20. aug. 1962, depotassistent ved politiet, g. 21. aug. 1920 i Kbh. m. ANDREA Henriette Camilla Jensen (F.: maskinpasser Jens J. og Marie Kristine Christensen), f. 16. aug. 1899 i Odense. [K.] Søn:

PREBEN, f. 10. aug. 1922 i Kbh., faktor, g. 1^o 5. maj 1951 i Herning m. INGER Søndberg (F.: direktør Thorvald S. og Karen Thomsen), f. 18. april 1928 i Herning, skilt; 2^o 16. juli 1955 m. AASE Bruun (F.: købmand Alfred B. og Edith Ahm), f. 15. maj 1924 i Søllested, skilt. [K.] Datter:

af 2. ægteskab :

GITTE Susanna, f. 16. sept. 1955 i Kbh.

BERNER



Konferensraad Alexander Berner blev adlet 5. april 1780. — Kammerherre, ritmester Gustav Alexander Berner erholdt ved patent af 11. juni 1860 tilladelse til at føre navnet Berner-Schilden og blev ved patent af 20. okt. 1880 ophøjet i friherreelig stand med navnet Berner-Schilden-Holsten. — Ved kgl. resolution af 5. febr. 1887 er disse to patenter forandrede derhen, at af hoffægernester Adam Christopher baron Berner-Schilden-Holstens agnatiske descendens skal den i de nævnte patenter tilstaaede ret for det ægte afkom af kammerherre, ritmester Gustav Alexander Berner og hustru, Sophie Magdalene baronesse Holsten, til at føre navnene Schilden og Holsten med titel baron og dertil hørende

BERNER

vaaben kun gælde for den til enhver tid værende besidder af det von Schilden-Jydske fideikommis og baroniet Holstenshuus og den i hvert slægtled nærmest successionsberettigede mand eller, hvis mand ej findes, kvinde, hvorimod den øvrige descendens alene skal døbes med familienavnet Berner og føre dette med udelukkelse af navnene Schilden og Holsten og den til sidste navn knyttede titel af baron. — Udførligt slægttavle og vaabenafbildning i farver, se aarg. 1934.

HANS Heinrich Adam lensbaron Berner-Schilden-Holsten, f. 18. juli 1881 paa Holstenshuus (Diernisse) (søn af kammerherre, hofjægermester, lensbaron ADAM Christopher, f. 18. juni 1855 † 25. maj 1927 og LOUISE Ella Augusta Fanny Caroline Quaade, f. 10. marts 1856, g. 6. nov. 1880 † 4. dec. 1947), nyder af baroniet Holstenshuus' og fideikommisgodset Clausholms successorfonds, cand. phil., kammerherre, hofjægermester, medlem af repræsentantskabet for Fyens Discontokasse, formand for Historisk Samfund for Fyns Stift og for Nordfyns Museumsforening (R.*D.M.) (S.V. 2¹), g. 3. dec. 1904 i Kbh. (Fr.) m. Minna Sophie LOUISE comtesse Knuth (D.r.K.M.). [Langesø pr. Langesø.] Børn:

1. Baronesse SOPHIE MAGDALENE, f. 27. april 1906 i Kbh. (Fr.), g. 8. dec. 1942 i Langesø kapel m. sognepræst til Oksbøl, provst for Sønderborg provsti ERICH Petersen Alshauge, f. 11. juni 1907 i Svenstrup, Als. [Oksbøl ved Nordborg.]
2. REGITZE Sophie Minna Louise Berner, f. 14. febr. 1908 paa Spejlbjerg (Langesø kapel), sundhedsplejerske. [Søborg.]
3. Baron GODSKE DITLEV til Langesø, f. 7. marts 1911 paa Spejlbjerg (Langesø kapel), student. [Spejlbjerg ved Langesø.]
4. HENRIK Alexander Berner til Clausholm, f. 1. juli 1918 paa Langesø (Langesø kapel), civilingeniør, kystløjtnant II, g. 1^o 21. febr. 1943 i Langesø kapel m. Margrethe (GRETHE) Borge, f. 26. sept. 1921 i Præstø, skilt (hun g. 2^o 10. juli 1952 m. kunstmaler Dan Fischer); 2^o 20. juli 1952 i Kbh. (Chr.) m. RUTH Mathe-Bruun, f. 20. febr. 1926 i Sønderborg (Sønderborg K.) [Hellerup.]

Børn:

af 1. ægteskab:

- a. HANS-HENRIK Alexander, f. 2. maj 1944 i Odense (Langesø kapel).
- b. Minna MARIE-LOUISE, f. 13. marts 1946 paa Langesø (Kbh. Fr.) (Vallø.)
- c. CARITAS Regitze, f. 7. febr. 1949 i Kbh. (Langesø kapel) (Vallø.)

af 2. ægteskab:

- d. KIM Alexander, f. 26. juni 1954 i Kbh. (Clausholm kapel).
- e. Anna Sophie BETTINA, f. 18. april 1956 i Kbh. (Clausholm kapel). (Vallø.)
- f. CLAU, f. 7. okt. 1958 i Kbh. (Hellerup, Sct. Lukas Stift. K.)

BRØDRE

1. JØRGEN Alexander Adam Berner, f. 30. aug. 1886 paa Holstenshuus (Diernisse), stiftamtmand* over Aalborg stift og amtmand* over Aalborg amt, kammerherre (K.*D.M.). g. 22. maj 1931 i Kbh. (C) m. LOUISE baronesse Wedell-Wedellsborg, lands-

BERNER

formand for Danske Kvinders slesvigske Forening. [Holstenshuus pr. Faaborg.] Børn:

- a. ELISABETH Margrethe, f. 1. marts 1932 i Aalborg (Bud.), student, lærerinde* ved Københavns skolevæsen, g. 8. maj 1959 i Diernisse K. m. prokurist NIELS William Hahn-Petersen, f. 21. juli 1928 paa Frb. (St. A.) [Rungsted.]
 - b. LOUISE, f. 3. juli 1933 i Aalborg (Bud.), g. 21. jan. 1955 i Diernisse K. m. Jens baron Wedell-Neergaard til Svenstrup.
 - c. GUSTAV Alexander til Holstenshuus, f. 7. okt. 1935 i Aalborg (Bud.), student, forstkandidat, løjtnant af res. ved den kgl. livgarde. [Holstenshuus pr. Faaborg.]
 - d. ANNA SOPHIE, f. 8. april 1938 i Aalborg (Bud.), landbrugs-kandidat, g. 23. aug. 1963 i Diernisse K. m. arkitekt Brian Binning, f. 20. maj 1937 i Wellington, New Zealand. [Wellington.]
2. EBBE Helmuth Adam Berner, f. 18. sept. 1894 paa Holstenshuus (Diernisse), indendørsarkitekt, medlem af bestyrelsen for Ole Haslunds Kunstnerfond, g. 15. nov. 1917 i Odense (St. Knuds K.) m. KETTY Doris Wätzold Christophersen (F.: guldsmed Hagbard Sylvester C. og Julie Elisabeth Augusta Wätzold), f. 15. nov. 1896 † 17. okt. 1963, skilt (hun g. 2° 1928 m. dr. med. Eli Frans Johannes Faber † 1933; 3° 1940 m. professor, dr. med. Carl Edvard Bloch † 1952). [Egelund ved Faaborg.]

FARFADERS FARBRODER

EDUARD Berner, f. 23. maj 1801 † 5. sept. 1837, kammerjunker, generalkonsul. Søn:

EDMUND Bügel, f. 21. april 1827 † 10. jan. 1885, g. 20. april 1866 m. Alvilde Nathalie MATHILDE Poulsen, f. 27. sept. 1847 † 13. april 1938. Datter:

KAMMA Emmy Bügel, medbesidderinde* af substitutionen for fideikommisgodset Ringsted kloster, f. 11. sept. 1880 i Kbh., g. 1° 19. sept. 1902 i Hornbæk m. kgl. kammersanger, cand. phil. HELGE Nissen, f. 5. sept. 1871, skilt † 5. okt. 1926; 2° 18. maj 1909 i Kbh. m. højesteretssagfører VAGN Aagesen, f. 18. juli 1866 † 10. sept. 1939. [K.]

BERNSTORFF



Mecklenburgsk uradelsslægt, hvis navn tidligst forekommer med Johannes dictus de Berndesdorpe (1300); stamrækken udspringer fra Herman Bernstorp (nævnt 1430—46) til Teschow. Slægten optoges 8. okt. 1716 i rigsfriherrelig stand. — Andreas Gottlieb baron Bernstorff optoges 14. dec. 1767 i dansk grevelig stand med rang som lensbesiddende greve. — Andreas Erik Henrik Ernst greve Bernstorff fik ved patent af 21. marts 1828 navnet Bernstorff-

Gyldensteen for sin person, og hans søn Johan Hartvig Ernst greve Bernstorff til grevskabet Gyldensteen erholdt ved patent af 6. aug. 1873 til-

BERNSTORFF

ladelse til for sig og dem af hans mandlige descendenter, der besidder grevskabet Gyldensteen, at føre navnet Bernstorff-Gyldensteen og det forenede Bernstorff-Gyldensteen'ske vaaben. — Ulrik Johan August greve Bernstorff erholdt 18. april 1876 som besidder af det Mylius-Raschenberg'ske fideikommis tilladelse til at føre navnet Bernstorff-Mylius med tilhørende vaaben. — Udførlig slægttavle og vaabenafbildning i farver, se aarg. 1934.

I. BERNSTORFF-GARTOW

Se: »Danmarks Adels Aarbog», 1934 og
»Genealogisches Handbuch des Adels XXVIII
(Gräfliche Häuser A IV)».

II. BERNSTORFF-GYLDENSTEEN

ERICH Adolph Ernst lensgreve Bernstorff-Gyldensteen, f. 26. juni 1883 (søn af major à la suite, ceremonimester, overjægermester, kammerherre, lensgreve HUGO Kuno Georg til Hetteln, til fideikommisgodserne Wotersen og Lanken og til lensgodset Raguth, f. 5. marts 1853 † 12. marts 1934 og ANNA Julie comtesse Kielmannsegg, f. 5. dec. 1863, g. 7. juni 1882 † 4. juni 1940), kammerherre, hofjægermester, (R.*D.M.) (B.M.F.4) (Br.H.L.2) (L.D.Æ.K.3) (M.F.K.2) (Pr.J.K.2) (R.Æ.K.3) (S.M.K.) (Ø.M.F.K.), g. 1. aug. 1914 m. Agnes Louise (SOPHIE) comtesse Krag-Juel-Vind-Frijs, f. 25. okt. 1892. [Sandagergaard pr. Guldbjerg.] Børn:

a. CARL-JOHAN Friedrich-Franz Hugo Mogens greve Bernstorff til Gyldensteen (det tidligere grevskab G.), f. 7. maj 1917, hofjægermester, sekondløjtnant i fodf., g. 16. april 1952 i Kbh. (B) m. BENTE Lassen (F.: kaptajn, godsejer Emil Victor Schau L. og Suzanne Marie Signe comtesse Raben-Levetzau), f. 28. marts 1931. [Gyldensteen pr. Bogense.] Børn:

- 1) Comtesse ANNE SOPHIE, f. 5. febr. 1953 i Odense, indskrevet i Gisselfeld og Odense adelige Jomfruklostre.
- 2) Greve FRANTS Erich, f. 24. juli 1954 i Odense.
- 3) Greve Peter Emil, f. 20. okt. 1955.
- 4) Greve Axel Johan, f. 2. marts 1963 i Kbh.

b. Comtesse CARITAS Mathilde Vibeke til Christianslund, f. 16. okt. 1918, g. 2. okt. 1959 i Nr. Sandager K. m. hofjægermester, cand. jur. HANS Michael von Folsach til Gjessinggaard. [Gjessinggaard pr. Randers.]

SØSKENDE

1. Comtesse INGEBORG Marie Adele, f. 15. marts 1890, hofdame* hos storhertuginde Alexandra af Mecklenburg-Schwerin. [Wotersen.]

2. HUGO Arthur Karl Ernst Hermann greve Bernstorff til Hetteln i Holsten og til Wotersen og Lanken i Lauenborg samt lensgodset Raguth i Mecklenburg, f. 24. febr. 1896. (Pr.J.K.2) (M.F.K.1&2) (Fi.Fr.3), g. 10. jan. 1939 m. BRIDGET Aline Gilligan (F.: oberstløjtnant Geoffrey G. G. og Margaret Aline Tidswell), f. 25. juli 1910 i London. [Wotersen.] Sønner:

- a) Greve NICOLAS, f. 31. juli 1940 i Lübeck.
- b) Greve DOMINIC, f. 25. aug. 1946 paa Wotersen.

3. Comtesse ANNI Helene Ada Emy, f. 28. aug. 1897, g. 20. febr. 1940 i München m. diplomingeniør PHILIPPUS Neri Kunobert Walter

BERNSTORFF

Ottmar Antonius rigsgreve Kesselstatt, f. 16. nov. 1901 † 16. marts 1962. [Grundlsee.]

FARFADERS BRØDRE

1. **CHRISTIAN Friedrich Karl greve Bernstorff**, f. 22. marts 1816 † 25. jan. 1892, tysk postdirektør, g. 21. marts 1852 m. **ANNA comtesse Luchner**, f. 12. april 1834 † 12. febr. 1892. Descendens, se aargang 1946.
2. **FREDERIK greve Bernstorff til Katstrup**, f. 20. april 1818 † 30. okt. 1894, hofjægermester. Søn:

ULRICH Johan August greve Bernstorff-Mylius til Katstrup, f. 4. sept. 1847 † 19. marts 1930, cand. polit., kammerherre, hofjægermester, g. 10. okt. 1877 m. **MARIE Louise comtesse Raben-Levetzau**, f. 9. dec. 1856 † 17. sept. 1934. Børn:

- 1) **ANDREAS Peter greve Bernstorff-Mylius til Katstrup**, f. 10. juli 1882 † 14. april 1949, kammerherre, hofjægermester, g. 23. aug. 1912 i Kbh. (C) m. **Elisabeth (IBETH) baronesse Reedtz-Thott**. [Virum.]
- 2) **Comtesse MAGDALENE Siegfride Ulrica Marie**, f. 25. febr. 1884 paa Montebello, stiftsdame i Vallø, besidder af det Mylius-Raschenbergske fideikommis. [Katstrup pr. Jyderup.]

FARFADERS FARFADERS BRØDER

Greve MAGNUS Carl til Bernstorff, f. 17. juli 1781 † 8. dec. 1836, kammerherre, oberst. Søn:

Greve EGMONT til Himmelsthür, f. 15. juli 1808 † 13. okt. 1879. Søn:
Greve MAGNUS Friedrich Adelbert Ludwig Hermann, f. 14. sept. 1841 † 27. dec. 1908, preussisk oberstløjtnant; g. 1^o 25. april 1872 m. **Sophie Caroline Conradine Elise Hennecke**, f. 18. maj 1844 † 2. marts 1899; 2^o m. **ANNA Elisabeth Babette Zeilbeck**, f. 4. juli 1872 † 10. marts 1933. Søn:

af 1. ægteskab:

Greve BECHTOLD Arthur Wilhelm Hermann, f. 23. juli 1876 † 11. sept. 1954, preussisk major; g. 1^o 7. dec. 1901 m. **MARTHA Stollwerck**, f. 6. april 1876, skilt † 22. juni 1959; 2^o 30. aug. 1921 i Celle m. **Rosa Alwine ERIKA von Götzen** (F.: preuss. major August Ludwig Otto v. G. og Paula Helene Hartmann), f. 5. april 1892 i Köln. [Langesø.] Børn:

af 1. ægteskab:

1. **Comtesse MARIANNE Therese**, f. 25. okt. 1908 paa Schwelbeck, g. 24. marts 1938 i Swakopmund, Sydvestafrika m. købmand **EMIL Henrichsen**, f. 28. juli 1905 i Stuttgart. [Swakopmund, S. W. Afr.]

af 2. ægteskab:

2. **Greve ERIK Bechtold Magnus Götz**, f. 9. juli 1922 i Rostock, cand. mag., adjunkt, g. 10. aug. 1951 i Værløse m. **LIS Ougaard** (F.: førstelærer A. J. O.). [Aabyhøj.] Døtre:

a) **Comtesse KARIN Elisabeth**, f. 16. okt. 1952 i Aarhus.

b) **Comtesse KIRSTEN Birgitte**, f. 14. april 1954 i Aarhus.

c) **Comtesse HELENE Margrethe**, f. 24. okt. 1959 i Aabyhøj.

3. **Greve Diether Bechtold Werner GUNNAR til Berkeley Forest**, f. 6. nov. 1924 paa Løvenholm, g. 1^o 1. maj 1951 i Gentofte m. **AGNETE Kampmann** (F.: forpagter Niels K.

BERNSTORFF

og Gertrude Jensen), f. 16. juli 1921 i Aarhus, skilt 1954; 2° 2. marts 1962 i London m. PATRICIA Mary Lambert (F.: Nicolas Henry L. og Cynthia Paget), f. 13. nov. 1924 † 3. sept. 1962. [New Ross, Co. Wexford, Eire.]

III. BERNSTORFF-DREILÜTZOW

Se: »Danmarks Adels Aarbog«, 1934, og
»Genealogisches Handbuch des Adels II
(Gräfliche Häuser A I)«.

VON BERTOUCH



Denne slægt udleder sin herkomst fra en gammel brabantisk adelsslægt Berthout. Generalløjtnant Georg de Bertouch indkom til Danmark, og hans søn. Oberst, kammerherre Carl Rudolph de Bertouchs børn naturaliseredes 11. juni 1777 med navnet von Bertouch. — Poul Godske von Bertouch blev ved resolution af 13. marts 1819 (patent af 1. febr. 1828) optagen i friherrelig stand med navnet Bertouch-Lehn. — Ernst Rudolph von Bertouch fik 23. jan. 1839 bevilling til for sig og descenderer at føre titel af friherre. — Udførlig slægttavle med vaabenafbildninger i farver, se aarg. 1886.

DEN ADELIGE LINJE

STANISLAUS Conrad von Bertouch, f. 19. aug. 1858 (søn af land- og kommissionsagent SOPHUS August Theodor, f. 27. juli 1825 † 11. jan. 1901 og Marie Sophie BERTHA Odewahn, f. 24. febr. 1834, g. 27. april 1853 † 22. juli 1906), agenturdisponent. [Adelaide, Sydaustralien.]

BRØDRE

1. SOPHUS, f. 28. nov. 1860, bankdirektør*, g. 6. juni 1894 m. EDITH Margarite Mac Calman, f. 31. okt. 1868. [Melbourne.] Børn:
 - a. DONALD Rupert, f. 24. febr. 1895, direktør for et søtransportbureau. [New York.]
 - b. EVA Lucia, f. 24. febr. 1895, stenograf i The English-Scottish-Australian Bank. [Melbourne.]
 - c. Ida OLGA, f. 26. sept. 1897, g. 4. dec. 1929 m. dr. Fitzwalter Maurice Read, f. 15. sept. 1888 † 24. jan. 1943.
 - d. SOPHUS Arnold, f. 20. juni 1899, inspektør i The English-Scottish-Australian Bank, g. 1. juli 1929 m. RUBY Wilkinson. [Melbourne.]
2. VICTOR, f. 28. okt. 1874, skoleinspektør, g. 24. marts 1910 m. Mary Myrtle Barker, f. 2. jan. 1886. [Launceston, Tasmania.] Børn:
 - a. MARCUS Bradford, f. 29. marts 1911 † 26. okt. 1943, bankassistent, g. 28. okt. 1939 m. OLIVE Lloyd, f. 9. sept. 1915. [Brisbane, Queensland.] Søn:
 - a. MARK, f. 1. aug. 1941.
 - b. Angus Sophus, f. 11. maj 1913, assistent i English-Scottish-Australian Bank, g. 30. sept. 1939 m. Ada Kathleen Kerslake, f. 18. juni 1915. [Deloraine, Tasmania.]

VON BERTOUCHE

- c. Roger Victor, f. 6. okt. 1914, B.A., supervisor Physical Education i Department of Education, Hobart, g. 25. dec. 1940 m. Anne Catherine Whittle, f. 29. juni 1915 i Sidney. [Hobart, Tasmania.]
 d. Donald Kay, f. 6. juli 1918, kaptajn* i A.I.F., assistent i Bank of New South Wales. [Launceston, Tasmania.]

FARBRODER

CARL Anton Rudolph, f. 6. aug. 1827 † 13. juni 1898, agent, mægler, landmaaler og auktionarius, g. 7. febr. 1856 m. Anna Sophie Georgine Fischer, f. 6. maj 1838 † 24. febr. 1907. Sønner:

1. Carl Stanislaus, f. 20. maj 1858 † 3. sept. 1922, agent og auktionarius, g. 29. sept. 1886, m. PHOEBE Ronayne Mann, f. 29. aug. 6815. [Glenunga, Syd-Australien.] Børn:

a. ROWLAND Ronayne, f. 28. marts 1890, landmand, g. 16. maj 1916 m. EVA Blanche Carter. [Yongala, S. Australien.]

b. VALERIE Ronayne, f. 28. juni 1893, ansat i The Savings Bank af S. A. [Glenunga, S. Austr.]

c. MARCUS Rupert Ronayne, f. 20. dec. 1899, uldhandler. [Glenunga.]

2. CONRAD Johan August, f. 26. aug. 1859 †, konditor, g. 1888 m. MATHILDE Kretschmer. [Petersborough, S. Austr.] Børn:

a. ANNA Mathilde, f. 3. dec. 1888, g. 28. dec. 1916 m. Richard Edwin Idham. [Angaston, S. Austr.]

b. CONRAD Carl, f. 9. sept. 1890, g. 19. jan. 1919 m. Fanny May Chapple. [Petersborough, S. Austr.] Børn:

1) Kenneth Carl.

2) Nancy May.

c. FLORA Emily, f. 12. marts 1893, g. 8. febr. 1918 m. Eric George Cyril Gibbs. [Jamestown, S. Austr.]

d. Marno Anton, f. 11. april 1895, g. 19. juli 1922 m. Emily Mona Neil. [Brown St., West Croydon, S. Austr.] Børn:

1) Margaret Mona.

2) Ronald Marno.

3) Wilber John.

e. Ernst Otto, f. 19. april 1899, g. 14. aug. 1922 m. HELEN Davidson.

f. Melva Bertha, f. 25. marts 1912.

3. JULIUS, f. 29. marts 1862 † 16. aug. 1931, landmaaler, g. 19. april 1893 m. MARIE Radestock † 24. okt. 1952 Børn:

a. VIOLA Marie, f. 21. febr. 1894, g. 31. okt. 1921 m. købmand OTTO Spencer † i maj 1947. [Kapunda.]

b. SYLVIA Gertrude, f. 22. okt. 1895, g. 1° 26. jan. 1926 m. landmand William DOUGLAS Crozier † jan. 1933; 2° 28. juni 1962 m. farmer Edgar A. Young. [Glenelg, S. Austr.]

c. ERNEST Julius Bert, f. 25. april 1897 † 20. april 1944, ingeniør, g. 2. maj 1925 m. IVY May Russell Currie, f. 11. marts 1891. [Melbourne.] Børn:

1) YVONNE Marie, f. 28. marts 1927.

2) ERNEST GEOFFREY, f. 14. okt. 1930, g. m. Cynthia Mackenson.

d. Margaret Valeska (GRETCHEN), f. 18. jan. 1912, g. 20. april 1940 m. assurandør LEWIS Lasman. [Los Angeles, Calif.]

4. GEORG Johan Ferdinand, f. 13. maj 1867 † 6. dec. 1933, fabrikant, g. 31. juli 1890 m. ANNIE Basedow † 26. marts 1939. Børn:

VON BERTOUCH

- a. ELFRIDA Dorothea Sophie, f. 27. juni 1891, g. 30. sept. 1913 m. frugtavlser Rudolph Samuel Kleinig. [River Murray.]
- b. HUGO Wilhelm, f. 1. sept. 1892, frugtavlser, g. 16. sept. 1920 m. Lawra Magdalene Kleinig. [. . .] Børn:
- 1) Grace Constance, f. 5. nov. 1921, g. 21. aug. 1945 m. frugtavlser Laurence Edward Trimper. [Berri.]
 - 2) Melva Laurel, f. 23. febr. 1923, g. 28. sept. 1944 m. pastor Friedrich Wilhelm Stolz. [Appila, S. Australia.]
 - 3) Rudolph Maxwell, f. 13. juni 1925, frugtavlser, g. 6. nov. 1944 m. Mavis Florence Woodhouse. Søn:
Robin Linette, f. 15. april 1949.
- c. MARGUERITE Constance, f. 11. juli 1894, oversygeplejerske ved Private Hospital. [Toonak, Victoria.]
- d. ROSA Helene, f. 19. dec. 1895, g. 5. maj 1921 m. LEONARD Allan Chapple.
- e. DORA Bertha, f. 17. dec. 1902, g. 9. sept. 1941 m. VICTOR Heinemann.
- f. EDMUND Friedrich George, f. 15. okt. 1904, biavlser, g. 18. marts 1943 m. NITA Millicent Martin, f. 1. juni 1905. [Kingstor, S. Australia.] Sønner:
- 1) LEIGH Edmund, f. 18. april 1944.
 - 2) NEIL Harry, f. 1. april 1945.
5. Rudolph PAUL Albrecht, f. 5. juli 1868 † 6. nov. 1930, advokat, notarius publ., g. 19. dec. 1895 m. EMMIE Anine Vaughan † 29. juni 1946. Børn:
- a. LEOPOLD, f. 3. okt. 1896, sagfører, g. 1. okt. 1920 m. Ida Emma Smith. [Hawthorn, S. Australia.] Børn:
- 1) VICTOR Swithin, f. 8. aug. 1922, sekretær, g. 22. febr. 1947 m. BETTY Nangle, f. . . . [Sidney.] Søn:
Gennes Victor, f. 11. aug. 1949.
 - 2) DAVID, f. 6. juni 1925, forretningsmand.
 - 3) RONALD, f. 6. juni 1925, Display Manager. [Sidney.]
- b. CARL Alfred, f. 5. maj 1902, kontorist. [Brisbane.]

DEN ÆLDRE FRIHERRELIGE LINJE

RUDOLPH Frederik Carl Adam baron Bertouch-Lehn, f. 27. april 1891 paa Sophiehøj, Holeby (Errindlev K.), (søn af kammerherre, hofjærgemester, lensbaron POUL Abraham til baroniet Sønderkarle, f. 22. jan. 1855 † 17. sept. 1928, og Frederikke Cathrine SOPHIE Løvenskiold, f. 27. okt. 1857, g. 22. jan. 1879 † 19. nov. 1937), kammerherre, gesandt*, cand. jur., sekondløjtnant* i livgarden, formand* for Lolland-Falsters Stiftsmuseum, for repræsentantskabet for Diskonto- og Laanbanken i Maribo og for Dansk-Japansk Selskab, medlem af bestyrelsen for Lolland-Falsters historiske Samfund og sammes repræsentant i institutionen Statsminister C. D. F. Reventlows Minde's repræsentantskab samt medlem af bestyrelsen for Pederstrup-Museet, formand for Det Bertouch-Lehnske Fond og eforus for Emilie Nansens Legat, (K.*D.M.) (M.T.Kfh.) (Gr.Ph.1) (B.K.4) (Chin.G.H.3) (F.Æ.L.5) (J.H.S.1) (S.Kr.4) (Ø.r.K.2), g. 19. april 1916 i Othmarschen m. OLGA Elena Burchard Treviño (F.: konsul Paul Vincent B. og Anita Treviño), f. 4. dec. 1890 Monterrey, N. L., Mexico. [Højbygaard ved Rødby.] Børn:

VON BERTOUCHE

1. Baronesse BEATRICE Anita Suzanne, f. 16. febr. 1919 i Taarbæk, keramikker, g. 1° 1947 m. afdelingschef HERMAN Wolsgaard-Iversen, f. 2. nov. 1910, skilt; 2° 15. juni 1957 m. lektor ved Danmarks tekniske Højskole, dr. phil., cand. polyt. Jens Peder JOHANNES Glavind, f. 11. okt. 1912 i Nørresundby. [K.]

2. Baron POUL Christian til Højbygaard og Lungholm, f. 24. okt. 1922 i Berlin, student, hofjægermester, løjtnant af res. ved gardehusarreg., formand for Lungholm Landvindingslag og for Den Bertouch-Lehnske Stiftelse, g. 16. okt. 1947 i Kbh. (C) m. EVA Jeanne Pade (F.: Kay F. P. og Jeanne Severin), f. 10. juli 1925 i Shanghai. [Lungholm ved Rødby.] Sønner:

a. Baron Alexander (ALEX) Poul, f. 27. juli 1948 i Hornbæk.

b. Baron Nicolas (NICK) Julian, f. 28. jan. 1953 i Nykøbing F.

c. Baron PAUL Kay, f. 3. juni 1954 i Nykøbing F.

d. Baron ERIC Rudolph, f. 15. nov. 1956 i Nykøbing F.

3. Baronesse EVA Sophie Nathalie, f. 26. sept. 1926 i St.-Cloud, Paris, g. 1° 3. aug. 1948 i Olstrup K. m. Ib greve Holstein, skilt; 2° 8. aug. 1959 i Maribo (b.v.) m. forpagter GUSTAV Rønholt, f. 6. sept. 1924 paa Tybjerggaard. [Østerhovedgaard pr. Skelskør.]

BRODER

Lensbaron JULIAN Vilhelm Carl Severin Rudolph Joachim, f. 22. aug. 1886 † 31. juli 1961, g. 9. dec. 1930 i London m. DOROTHY Doris, født O'Brien, f. 15. jan. 1898 (gift 1° Dyers). [Vancouver, Canada.]

DEN YNGRE FRIHERRELIGE LINJE

ERNST Rudolf Anton Gauthier baron Bertouch, f. 17. jan. 1908 i London (søn af baron Ernst RUDOLF Ferdinand Julian, f. 1. juli 1884 † 28. juni 1963 og GLADYS Zara Mary Barns, f. 24. april 1882, g. 8. jan. 1907 † 16. nov. 1957).

SØSTER

Baronesse Marie Thérèse Josephine, f. 28. marts 1924 i Bexhill-on-Sea. [St. Ives, Cornwall.]

BIELKE

Ved kgl. reskripter af 1. febr. 1817 og 8. febr. 1825 legitimeredes løjtnant Hermann Caspar Henrik Bielkes sønner Friedrich Heinrich, f. 18. okt. 1805, og Peter Hermann, f. 13. juli 1804, med adelige rettigheder. — Se i øvrigt fortalen til aarg. 1927 samt aarg. 1887, s. 69.

Præsensliste, se aargang 1946.

BILDT*



Gammel jydsk adelslægt, hvoraf Per Bildt nævnes 1487. — I det 16. aarh. kom slægten til Bohus Lehn, ved hvis afstaaelse til Sverige den lod sig indføre paa det svenske ridderhus og har siden henhørt til den svenske adel. En linie optoges 1864 i svensk friherrelig stand. — Vaabenafbildning i farver og udførlig slægt-tavle, se aarg. 1887.

I. LINJE

AXEL Frederik Carl Gillis Bildt til Hällberga, f. 23. juli 1901 i Stockholm (søn af AXEL Robert til Lejongdal, f. 10. nov. 1869 † 23. aug. 1944, og DAGMAR Margaretha Ulrika grevinde Cronstedt, f. 5. okt. 1871, g. 18. aug. 1898 † 20. juni 1950), godsejer, g. 7. okt. 1927 m. STINA Wennerberg (F.: højskoleforstander Sten Gunnar Torbjörn Brynolfsson W. og Britta Justina Wulff), f. 7. okt. 1907. [Hällberga, Södermanland.] Døtre:

1. DAGMAR Justina Blanceflor, f. 10. okt. 1928, vævelærerinde, g. 16. marts 1957 m. godsarrendator Nils TORE Larsson, f. 23. nov. 1928. [Hällberga.]
2. CARIN Birgitta Christina, f. 7. febr. 1933, stewardess i P.A.A. [San Francisco.]
3. ULLA Christina, f. 28. marts 1939, handelsstudent, ansat i Stockholms Enskilda Bank, g. 8. juni 1963 m. tjänsteman Bo Vilhelm Kördel. [Västerhaninge.]
4. MARGARETA Hedda Eugenie, f. 26. okt. 1943.

SØSKENDE

1. BEATRICE Hedda Ermance Dagmar Blanceflor, f. 13. dec. 1899 i Stockholm (S.L.M.2.), g. 21. maj 1920 i Stockholm m. oberstløjtnant STIG Berndtsson Hasselrot, f. 21. dec. 1896 i Stockholm. [Stockholm].
2. FLORENCE Ebba Dagmar Margareta, f. 6. april 1903 i Stockholm, g. 8. juni 1923 i Bro K. m. indehaver af firmaet C. Fred. Asker, Carl FREDRIK Carlsson Asker, f. 26. maj 1892, skilt 1946. [Stockholm.]
3. ALICE Henriette Eleonore, f. 9. marts 1905 i Stockholm, g. 19. april 1934 m. oberst i III. militærområdets res. SVEN Hallenborg, f. 8. juni 1898 i Stockholm. [Stockholm.]
4. CARL Robert, f. 12. marts 1911 i Stockholm, direktør, g. 2. juni 1938 m. Ingrid HARRIET Margareta grevinde Cronstedt (F.: major Hakon Rudolf greve C. og Ingrid Söderbaum), f. 4. aug. 1915 paa Mjälle, Östersund. [Bro.] Børn:
 - a. Ingrid Dagmar BLANCEFLOR, f. 19. aug. 1939.
 - b. AXEL ROBERT Carlsson, f. 21. nov. 1941.
 - c. HAKON Rudolf Gillis Carlsson, f. 27. marts 1944.
5. MARY Dagmar Magdalena, f. 25. marts 1913 i Stockholm (S.S. F.M.2.), g. 26. nov. 1936 m. civiljægmästare CLAS Magnus friherre af Ugglas, f. 31. marts 1906 i Stockholm, skilt. [Stockholm.]

II. LINJE

Thord GILLIS Vincent Bildt, f. 19. jan. 1908 i Kiruna (søn af overingeniør KNUT Vincent, f. 14. febr. 1867 † 12. jan. 1955 og ANNA

BILDT

Isabella Wessmann, f. 5. jan. 1865, g. 8. jan. 1894 † 14. juni 1922). [Göteborg.]

SØSKENDE

1. Elin SIGRID, f. 1. juni 1895 i Göteborg, g. 14. sept. 1918 i Kiruna m. civilingeniør CLAES-HENRIC Wallér, f. 25. febr. 1890 i Visby. [Malmö.]
2. MÄRTA, f. 26. nov. 1897 i Göteborg, sekretær i den svenske husmoderforening (S.S.F.M.2) (Ø.r.K.2), g. 2. april 1928 m. kammar-rättsråd, jur. & fil. kand. Jacques GUSTAV Adolf de Laval, f. 18. okt. 1896 i Stockholm. [Stockholm.]
3. ANNA-MARIA Blanceflor, f. 2. febr. 1900 i Köpingebro, g. 2. febr. 1922 i Harads m. major VILHELM Henriksson, f. 26. jan. 1893 † 24. aug. 1963. [Uppsala.]
4. KNUST Hugo Valdemar, f. 2. okt. 1903 † 2. juli 1950, driftschef, g. 28. april 1948 m. INGA Holmstedt, f. 7. juni 1926 (g. 2° m. ingeniør John Forssberg). [Göteborg.]

FADERS ENKE

TYRA Wendela Maria, født Nilson (F.: professor Lars Fredrik N. og Alva Carolina Forssman), f. 12. febr. 1883, g. 12. juni 1924 i Äppelvikén, enke 12. jan. 1955 (S.S.F.M.2) (S.L.M.2). [Göteborg.]

FADERS BRODER

Carl ARVID Gabriel, f. 5. nov. 1877 † 15. dec. 1956, *bureauchef ved den svenske generalpoststyrelse*, g. 1° 23. febr. 1911 m. SIGNE Karin Alfhild Borg, f. 1. maj 1885 † 19. okt. 1928; 2° 26. okt. 1942 m. Agnes THERESE Nilsson, f. 29. nov. 1895. [Stockholm.] Børn:

af 1. ægteskab:

- a. INGER Arvidsdatter, f. 30. sept. 1913 i Stockholm, civilingeniør, g. 22. juni 1941 i Morlanda K. m. direktør ERNST Bernhard Thorén, f. 20. dec. 1907. [Fittja.]
- b. THORD, f. 8. okt. 1915 i Stockholm, civilekonom, ansat i S.A.S., g. 1. maj 1944 i Simrishamn m. KARIN Jenny Sylvia Margareta Sjölund, f. 11. aug. 1911. [Stockholm.] Datter:
Signe CHRISTINA, f. 1. nov. 1944 i Sthlm.

III. LINJE

TORSTEN Vincent Bildt, f. 8. sept. 1912 (søn af direktør OLOF Vincent, f. 16. april 1881 † 26. marts 1943, og Elisabeth (LILY) Fidler, f. 27. juni 1884, g. 24. dec. 1910 † 20. jan. 1949), civilingeniør, g. 1° 18. dec. 1944 m. MAJKEN Skarstedt, f. 1. sept. 1912 † 22. marts 1958; 2° 20. dec. 1959 i Hälisingborg m. Dorothea-Renata Gertrud von Elpons (F.: major Franz von E. og Gertrud Pässler), f. 16. juni 1926 i Lauta, Tyskland. [Hälisingborg.]

SØSTER

MARGARETA Blanceflor, f. 12. okt. 1919 ved Munkedal, Foss, g. 2° 29. maj 1948 m. ingeniør GÖRAN Peil til Torebogaard, f. 30. juni 1917. [Borås.]

FADERS SØSKENDE

1. TORE, f. 24. juli 1884 † 29. april 1962, *direktør, indehaver af mæglerfirmaet »Land og Stad»*, g. 11. nov. 1933 m. BIRGIT Hildur Margareta Lager, f. 20. marts 1911. [Göteborg.] Datter:

BIRGITTA, f. 1. okt. 1946.

2. MARIA Fredrika, f. 2. juli 1888 paa Torebo g. 12. maj 1914 m. bergmester Nils RAGNAR Stahre, f. 19. sept. 1884 † 12. april 1954. [Stockholm.]

BILDT

3. BRITA, f. 8. aug. 1892 paa Torebo [Göteborg], g. 10. dec. 1918 m. ingeniør Edmund (EDDY) August Foy André, f. 30. maj 1891. [Göteborg.]

4. KNUT *Axel*, f. 18. dec. 1894 † 22. nov. 1955, direktør, g. 1° 4. aug. 1923 m. KARIN Emma Elisabeth Dahlberg, f. 2. dec. 1898, skilt; g. 2° 27. maj 1950 m. ESTHER Albertina Hildegard Teliander, f. 27. maj 1896. [Göteborg.] Døtre:

af 1. ægteskab:

a. INGER Elisabeth, f. 28. febr. 1926, g. 2. april 1953 m. kaptajn ved kystartilleriet ULF Carl Gustaf Fredholm, f. 20. juni 1922. [Göteborg.]

b. Gunnel Emma DOROTHEA, f. 31. aug. 1929, g. 8. okt. 1949 m. kaptajn ved Hallands reg. LARS-OLOF Tyche, f. 27. febr. 1923. [Halmstad.]

IV. LINJE

NILS Gustaf Knut friherre Bildt, f. 22. maj 1889 i Stockholm (søn af general KNUT Gillis, f. 13. juli 1854 † 13. okt. 1927, og HELENE Christina Elisabeth friherreinde Åkerhjelm, f. 1. juli 1858, g. 12. aug. 1883 † 6. jan. 1938), oberst* (S.Sv.2¹) (S.V.3¹) (N.St.O.2^a) (Fi.H.R.2^a) (Sp.M.F.4), g. 8. dec. 1917 i Kbh. (B) m. FRITZE Caroline Sneedorff-Willemoes (F.: kammerjunker Frederik S.-W. og Emely Blom) f. 21. jan. 1890 i Kbh. [Stockholm.] Sønner:

1. KNUT Fredrik Carl, f. 11. okt. 1918 i Sth., oberstløjtnant og overadjutant ved generalstaben, lærer ved Krigshögskolan (S.Sv.3¹), g. 1° 20. marts 1942 m. Ester Elisabeth MARY-ANNE Betulander, f. 16. sept. 1920, skilt 1944: 2° 16. april 1949 m. ULLA Brita Ragnarssdotter Lundquist (F.: civilingeniør Henrik Ragnar L. og Märtha Unge), f. 18. aug. 1922. [Stockholm.] Søn:

af 2. ægteskab:

LARS Henrik Knutson, f. 28. aug. 1950 i Stockholm.

2. Nils DANIEL Fredrik, f. 9. juli 1920 i Ronneby, kaptajn ved Hallands reg., g. 10. maj 1947 m. Ruth KERSTIN Maria Alwå, f. 15. aug. 1922 i Halmstad. [Stockholm.] Sønner:

a. Nils Daniel CARL, f. 15. juli 1949.

b. NILS Daniel Anders, f. 29. april 1952.

3. HUGO Gillis, f. 4. april 1923 i Stockholm, jur. kand., eo. første kanslisekretærer ved Eklesiastikdepartementet, kaptajn i Hallands reg. res., g. 19. nov. 1948 m. ULLA Ingeborg Björlingsson, f. 20. april 1925 i Stockholm. [Näsby park.] Døtre:

a. VIBEKE Hélène, f. 26. maj 1951.

b. PIA Christina, f. 20. marts 1955 i Stockholm.

4. Gustaf HENRIC, f. 23. febr. 1929, første forskningsingeniør ved Forsvarets Forskningsantalt, g. 1° 24. okt. 1948 m. MAJ Inger Ericsson, f. 2. febr. 1931, skilt 1954; 2° 19. okt. 1957 m. Barbro Ewertz, f. 7. okt. 1927. [Solna.] Søn:

af 1. ægteskab:

Knut PETER, f. 19. febr. 1949.

FARBRODER

Friherre CARL Nils Daniel, f. 15. marts 1850 † 26. jan. 1931, gesandt, kammerherre, fil. dr., jur. kand., g. 1° 1. okt. 1874 m. LILLIAN Augusta Stuart Moore, f. 17. okt. 1853 † 17. dec. 1911, skilt; 2° 15. sept. 1890 m. Hedvig ALEXANDRA Keiller, f. 30. aug. 1864 † 31. maj 1948. Datter:
af 2. ægteskab:

BILDT

Alice BLANCEFLOR, f. 1. sept. 1891 i Siena, g. 1° 14. febr. 1924 i Abazia m. ANDREA prins Boncompagni-Ludovisi, f. 3. febr. 1884 † 8. dec. 1948 (han g. 1° m. Margaret Preston Drapers, f. 18. marts 1891 i Boston, skilt): 2° 2. juni 1962 m. advokat Adolfo Gancia, f. 1. juli 1891. [Rom.]

FARFADERS BRODER

CARL Oscar, f. 14. nov. 1821 † 25. febr. 1863, overjægermester, g. 30. maj 1852 m. EMMA Gumilla Nordblad, f. 10. dec. 1833 † 23. juli 1890. Søn:

Carl Knut EDVARD, f. 8. okt. 1854 † 1929, civilingeniør, g. 24. marts 1887 m. GERDA Eleonora Hasselblad, f. 13. nov. 1857 † 23. juli 1945.

Sønner:

1. Carl GERHARD, f. 13. jan. 1888 † 11. febr. 1943, ritmester, g. 8. sept. 1930 m. Afhild MATHILDE, født Stenman, f. 23. jan. 1891 (g. 1° m. løjtnant Per Malmsten). [Örebro.]

2. Fritz GILLIS, f. 10. april 1889 i Göteborg, oberstløjtn.* i armeen, ritmester* ved Skånska kavall.-reg. (S.Sv.3¹), g. 23. maj 1916 i Ystad m. ANNIE Martha Lydia Westrell (F.: grosserer Gustaf Fredrik Ulrik W. og Hilda Luttröpp), f. 7. maj 1894: Ystad. [Strängnäs.] Børn:

a. VIVEKA Hilda Aura, f. 30. juli 1920 i Ystad, g. 31. maj 1947 m. kaptajn i flygvåbnet, major ved det abessinske flyvevåben FRANK Leopold Lönnerberg, f. 9. maj 1916. [Ljungbyhed.]

b. Carl Edvard GILLIS, f. 29. aug. 1930 i Hälsingborg, ingeniør ved AB L. M. Ericsson, g. 15. dec. 1963 i Kbh. m. Inger KRISTINA Holmqvist (F.: oberst Thor Henning Filip H. og Eva Nordenborg), f. 10. aug. 1937 i Borås. [Stockholm.]

c. Daniel Gustaf HARALD, f. 21. maj 1934 i Hälsingborg, student, løjtnant i luftværnets res., redaktør ved Atlas Copco AB, g. 24. maj 1958 i Lidingö m. INGA-BRITT Hedberg (F.: civilingeniør Helmer Olof Viking H. og Gunnvor Wislöff), f. 20. sept. 1931 i Stockholm. [Nacka.] Sønner:

1) Hans PEDER Daniel, f. 13. dec. 1961 i Stockholm.

2) Carl Henrik, f. 6. april 1964 i Stockholm.

BILLE I

(Bille Brahe.)



Skjællandsk uradelsslægt, af hvilken Bent Bille nævnes 1316. — Henrik Bille til stamhuset Hvedholm erholdt 7. marts 1788 tilladelse til at føre navnet Bille Brahe. Hans søn Preben Bille Brahe optoges ved patent af 9. maj 1798 i grevestanden. — Preben Charles greve Bille Brahe erholdt ved patent af 23. juni 1873 tilladelse til at forene det Selby'ske navn og vaaben med sit eget. — Vaabenafbildninger i farver og udførlig slægttavle, se aarg. 1890.

JON Carl Preben lensgreve Bille-Brahe-Selby, f. 17. maj 1912 i Honnef a. R. (søn af cand. mag. baron CARL Frederik Daniel, f. 7.

BILLE I

april 1874 † 28. jan. 1915 og GERDA Blad, f. 19. juli 1871, g. 5. sept. 1910 † 22. marts 1950), nyder af grevskabet Brahesminde og Det friherrelige Selby'ske forlods successorfonds [Hellerup.], g. 13. marts 1939 i Rønninge K. m. MARGRETHE Antoinette baronesse Bille-Brahe-Selby, skilt 1942. [K.]

FARFADER

Lensgreve PREBEN Charles til grevskabet Brahesminde m. m., f. 14. nov. 1842 † 9. juli 1918, kammerherre, hofjægermester, g. 12. maj 1865 m. ANTOINETTE Beate Augusta comtesse Rantzau, f. 25. febr. 1843 † 9. marts 1919. Børn:

1. *Lensgreve HENDRIK til Steensgaard m. m. (af det tidligere grevskab Brahesminde), f. 24. aug. 1870 † 7. maj 1938, kammerherre, g. 20. okt. 1896 m. ELLEN Basse Fønss, f. 27. sept. 1876 † 29. nov. 1949. Døtre:*

a. *Comtesse Marie Antoinette (MISSE) til Baarupgaard, f. 30. aug. 1899 paa Steensgaard, cand. phil., kommandør og korpschef for kvindelige Marineres Korps, M.F. (R.*) (Hjv.F.T.) (Fi.r.K.3), enke efter kommandør KNUD von Lowzow.*

b. *Comtesse ELLA Jeromia, f. 30. juni 1904 paa Steensgaard, overordentlig stiftsdame i Valø. [Steensgaard.]*

2. *Baron DANIEL til Rønningesøgaard og Stenagergaard, f. 16. juni 1878 † 22. maj 1950, kammerherre, hofjægermester, g. 16. okt. 1908 m. INGEBORG Helga Sigrid Blechingberg, f. 2. okt. 1888 † 8. april 1956. Børn:*

a. *Baronesse MARGRETHE Antoinette, f. 13. aug. 1909 i Kbh. (V.F.), g. 1° 13. marts 1939 i Rønninge K. m. JON Carl Preben lensgreve Bille-Brahe-Selby, skilt 1942; 2° . . . sept. 1961 i Lagos m. Lt. Col. Mc.Ewen Window. [Las Palmas, Gran Canaria.]*

b. *Baronesse TOVE Birgitte, f. 23. okt. 1915 paa Frederiksberg (Rønninge K.), g. 12. juli 1940 i Rønninge m. hofjægermester ULRIK greve Knuth. [Lilliendal pr. Mern.]*

c. *Baron BENT Daniel til Rønningesøgaard, f. 9. febr. 1919 i Kbh. (Rønninge K.), patron for Odense adelige Jomfrukloster, kornet i livgarden, g. 1. juni 1949 i Ulbølle m. KAREN Sophie Hansen, f. 25. april 1926. [Rønningesøgaard, pr. Ullerslev.] Børn:*

1) *Baronesse Charlotte Birgitte, f. 3. marts 1950 i Odense.*

2) *Baron STIG Daniel, f. 26. juni 1952 paa Rønningesøgaard.*

3. *Comtesse ELEONORE Sophia, f. 12. sept. 1880 paa Hvedholm, enke efter kammerherre, hofjægermester, Preben greve Ahlefeldt-Laurvig-Bille til Egeskov.*

FARFADERS FARFADER

PREBEN greve Bille Brahe, f. 25. febr. 1773 † 21. sept. 1857, gehejmeraad, kammerherre, major. Sønner:

af 2. ægteskab med Johanne Caroline Vilhelmine Falbe (1789—1823):

1. *Baron Johan CHRISTIAN til Svanholm, f. 2. juli 1819 † 10. febr. 1899, gehejmekonferensraad, kammerherre, stiftamtmand, g. 21. febr. 1852 m. MARIA Caroline Vilhelmine comtesse Moltke, f. 23. juli 1827 † 20. jan. 1889. Sønner:*

a. *Baron PREBEN Vilhelm til Svanholm, f. 29. dec. 1852 † 17. sept. 1924, hofjægermester, g. 7. sept. 1883 m. Anna Sophie Elisabeth (BETTY) Brun, f. 15. maj 1855 † 23. dec. 1930. Børn:*

BILLE I

1) **Baronesse Marie ELISABETH (MISSY)**, f. 27. aug. 1886 paa Holgershaab, g. 13. marts 1920 paa Svanholm m. kammerherre, oberst af art. og chef for H. M. Kong Christian X's adjutantstab af hæren, tjenstgørende kammerherre hos D. M. Kong Christian X og Dronning Alexandrine CAI Christoph Bechmann Dreyer, f. 10. sept. 1878 † 16. dec. 1960 (g. 1° m. Lily Suenson † 1916). [K.]

2) **Baron Johan CHRISTIAN**, f. 3. aug. 1888 paa Holgershaab, besidder af det 1. Bille Brahe'ske fideikommis. [Hillerød.]

3) **Baron Petrus Friedrich (FRITZ) Constantin til Holgershaab**, f. 9. febr. 1890 † 24. okt. 1940 i Kbh., g. 7. sept. 1918 i Sandby m. **LILIE le Maire** (F.: godsejer Daniel Frederik le M. og Beate Müller), f. 24. juni 1894 paa Frederiksdal ved Harpe-lunde. [Holgershaab ved Nr. Alslev.] Børn:

a) **Baronesse ANNE SOPHIE** Christine, f. 29. sept. 1919 i Nakskov, g. 29. aug. 1942 i Nr. Alslev m. læge **AXEL** Boehm, f. 14. jan. 1915 i New York [Korsør.]

b) **Baron PREBEN Torben Daniel til Stensgaard**, f. 9. dec. 1920 † 21. april 1961, g. 1° 2. marts 1946 paa Frederiksberg (Marcus) m. Inga Karen Ida Nielsen, f. 11. april 1918 paa Frederiksberg, skilt (hun 2° m. overlæge Ole Bull Munch); 2° . . . m. Ann-Lis Herschend, f. 17. aug. 1920 i Horsens, skilt 1955 (hun g. 2° m. læge Hans Henrik Aagaard, f. 14. nov. 1912 i Seest); 3° 1. dec. 1955 m. Unni Betsy Borgen, f. 21. maj 1930 (hun g. 2° 18. maj 1962 i Søllerød K. m. handelsraadgiver ved den danske ambassade i New Delhi Kjeld Packness). Børn:

af 2. ægteskab:

(1 **Baron TORBEN Fritz**, f. 17. febr. 1950 i Nykøbing F.

af 3. ægteskab:

(2 **Baronesse ANNE Beate**, f. 17. maj 1958 i Nakskov.

b. **Baron Adam VILHELM**, f. 26. aug. 1855 † 22. sept. 1942, cand. polit., hovedkasserer, g. 14. okt. 1887 m. **MARIE Elisabeth Malvina Vilhelmine Anastasia comtesse Moltke**, f. 11. marts 1864 † 31. maj 1940. Børn:

1) **Baron PREBEN Christian Adam**, f. 11. okt. 1888 † 18. febr. 1922, forfatter, g. 11. april 1917 i Kbh. m. Ingeborg (INGER) Lina Gertrude Witzke (F.: direktør Wilhelm W. og Ingeborg Donner), f. 10. febr. 1894 (g. 2° m. veksellerer Erik Birger Christensen). [K.] Søn:

Baron JON, f. 17. nov. 1918 i Kbh. (Johs.), ingeniør, g. 1° 20. maj 1943 i Kbh. (B) m. **MONA Riis-Carstensen** (F.: orlogskaptajn Eigil R.-C. og Astri Meyer), f. 13. sept. 1924 paa Frederiksberg, skilt (hun g. 2° 6. nov. 1948 i Kbh. (St. Paul) m. fuldmægtig hos statsadvokaterne **HOLGER** Ove Vilhelm Tryde, f. 20. nov. 1919 i Kbh., skilt 1964); g. 2° 26. juni 1948 i Frederiksberg K. m. **INGER Olsen** (F.: direktør John O. og Inger Marie Karmann), f. 19. sept. 1927 i Kbh. [K.] Børn:

af 1. ægteskab:

a. **Baronesse ANNETTE Louise**, f. 26. febr. 1944 i Kbh. (B). (Vallø).

af 2. ægteskab:

BILLE I

b. Baron PREBEN, f. 6. dec. 1953 i Kbh. (Virum K.).

c. Baron STEEN, f. 23. nov. 1956 i Hellerup (Virum K.).

2) Baronesse OLGA Malvina, f. 27. aug. 1890 i Kbh. (T), (M.T.Kha.), g. 12. febr. 1919 i Kbh. (Frh.) m. direktør for Etatsraad Jacob Henric Schous og Hustru Susanne Beckmans Stiftelse, hærarkivar, kaptajn i livgarden, kammerjunker AXEL Erik Pontoppidan, f. 28. juli 1882 † 12. dec. 1962. [Klampenborg.]

3) Baronesse ELISABETH Marie Ida Magdalene, f. 17. okt. 1892 i Kbh. (T), g. 29. juli 1930 i Rungsted m. premierløjtnant* i rytteriet, hofjægermester Otto greve Knuth til Langeskov.

4) Baronesse ANNE MARGRETHE, f. 4. marts 1896 i Kbh. (Johs.), stiftsdame i Vallø. [K.]

5) Baronesse ROSE, f. 4. aug. 1897 i Kbh. (Johs.) (M.T.Kha.), enke efter overlæge, dr. med. Otto greve Moltke.

af 3. ægteskab med Birthe Susanne Sybille comtesse Schaffalitzky de Muckadell:

2. Baron ERIK Carl til Bjørnemose, f. 5. jan. 1827 † 1. april 1866. Sønner:

a. Baron PREBEN til Fraugdegaard, f. 10. okt. 1854 † 19. jan. 1906, hofjægermester, g. 24. nov. 1882 m. Frederikke Julie ELISABETH Cederfeld de Simonsen, f. 3. april 1858 † 9. april 1949. Børn:

1) Baron ERIK, f. 1. sept. 1883 † 8. aug. 1944, generalmajor, g. 7. okt. 1907 i Odense m. ELISABETH de Dompierre de Jonquieres (F.: overpræsident, kammerherre Frederik de Dompierre de J. og Jeanina baronesse Stampe), f. 20. juli 1885 paa Frederiksberg. [Klampenborg.] Søn:

Baron PREBEN, besidder af det 2. Bille Brahe'ske fideikommis, f. 12. juni 1910 i Kbh., g. 1° 29. maj 1936 m. GRETE Christensen (F.: grosserer K. V. C.), f. 13. nov. 1913, skilt 6. jan. 1941; 2° 24. jan. 1942 i Odense m. ELLEN Gertrud Marie Løvstrøm (F.: grosserer Carl E. Pasborg og Henriette Løvstrøm), f. 13. nov. 1895 i Kbh. (enke efter læge Axel Georg Christensen). [Skabohuse ved Nyborg.] Børn:

af 1. ægteskab:

a. Baronesse MERETE, f. 8. febr. 1937 paa Suserupgaard, g. 15. nov. 1961 i Skovshoved K. m. Vagn Kvist Graversen, f. 1. juni 1939.

b. Baron Niels Erik, f. 2. febr. 1940 paa Suserupgaard, stud. med., g. 11. okt. 1963 i Søllerød K. m. JOAN Lovatt Schou (F.: ingeniør Jørgen S. og Yvonne Lovatt Evans), f. 14. aug. 1942 i Klampenborg. Søn:
....., f. . . . april 1964.

2) Baron OLUF til Fraugdegaard og Risinge, f. 13. febr. 1888 † 19. maj 1952, kammerherre, hofjægermester, g. 25. maj 1912 i Gudbjerg m. Agnes (AGGIB) Marie Mathilde Almira Hansen (F.: etatsraad Christian Ditlev Ammentorp H. og Agnes v. Hedemann), f. 24. okt. 1888 paa Mullerup, medlem af repræsentantskabet for optagelseshjemmet »Aabrink«, medlem af Fraugde sogns menighedsraad. [Fraugdegaard pr. Fraugde.] Søn:

Baron JØRGEN Christian til Fraugdegaard og Risinge, f. 24. jan. 1916 paa Fraugdegaard, hofjægermester, cand. phil.,

BILLE I

sekondløjtnant v. livgarden, kompagnichef i hjemmeværnet, formand for best. for Dansk Plantage Co. A/S og for »Den fynske Juniorforening« (Tolvmandsforening), medlem af best. for Det gensidige fynske Brandassuranceselskab (Ravnholtkassen) og for Chr. Hansens Laboratorium A/S, medlem af menighedsraadet for Flødstrup sogn (Hjv.F.T.), g. 8. sept. 1939 i Kbh. (C) m. INGE Trap Friis (F.: stabsdyrlæge, dr. phil. Hjalmar F. og Olga Frederiksen), f. 10. nov. 1917 i Kbh., student. [Risinge pr. Ullerslev.] Børn:

a. Baronesse ANNE Elisabeth, f. 4. maj 1941 i Odense, g. 8. marts 1963 i Fraugde K. m. disponent VICTOR Brabrønd, f. 10. dec. 1932 i Kbh. (Ordrup K.). [Frederiksberg.]

b. Baronesse BIRTHE, f. 10. sept. 1944 paa Risinge, klosterfrøken i Odense adelige Jomfrukloster, student, stud.merc. c. Baronesse IRENE Estrid, f. 18. aug. 1947 paa Risinge (Vallø).

d) Baron TORBEN Oluf Christian Preben, f. 4. juni 1954 paa Risinge.

3) Baronesse ELLEN, f. 17. febr. 1890 paa Fraugdegaard, g. 9. jan. 1924 paa Frederiksberg (Solbjerg K.) m. stiftamtmand, kammerherre VALDEMAR Hvidt, f. 25. juni 1881 † 27. maj 1963. [Aarhus.]

b. Baron LUDVIG til Lundbæk, f. 7. marts 1858 † 28. jan. 1898, g. 1^o 2. juni 1881 m. REGINE Vilhelmine Philippine Bahnson, f. 2. juni 1859, skilt 1890 † 1. april 1936; 2^o m. KATARINA Helgesen. Døtre:

af 1. ægteskab:

1) Baronesse KAREN RAGNHILD, f. 22. april 1883, fører ifølge bevilling navnet Bille Brahe med titel af baronesse, g. 3. juni 1905 m. dr. med. TAGE Iversen, f. 19. april 1879, skilt † 6. jan. 1946. [K.]

2) Baronesse HEDEVIG, f. 11. aug. 1885, klosterfrøken i Vemmetofte og i Odense adelige Jomfrukloster. [Holmstrup.]

BILLE II

Hr. Anders Bille til Rosendal i Skaane, 1580—1633, blev 1609 trolovet med den 16-aarige jomfru Anna Rosenkrantz, der døde 1610. Nogle aar derefter tog han Karen Henriksdatter til sig som sin hustru, hvilken forbindelse af hans søskende og af kronen blev anerkendt som lovlig, ligesom deres børn blev anerkendt som ægtebørn og indtraadte i deres retmæssige arv efter hans død. Da Karen Henriksdatter var en ufri kvinde, var det ikke børnene tilladt at føre deres faders navn og vaaben. Dette tillagdes hr. Anders Billes ældste søn, vicekommandant i København, Steen Andersen Bille, ved patent af 3. maj 1679. — Udførlig slægttafle, se aarg. 1890.

DEN ÆLDRE DANSKE LINJE

ANDERS Steensen BILLE, f. 30. jan. 1940 paa Frederiksberg (Genstofte K.) (F.: fideikommisbesidder, forfatter Steen Andersen JOSIAS

BILLE II

Christopher, f. 1. okt. 1882 † 4. dec. 1961), besidder af det Raben-Billeske fideikommis og det Billeske Sølvfideicommis, stud. jur., g. 13. maj 1961 i Herlev (b. v.) m. MONA Skov Hansen (F.: afdelingschef Paul Fritz S. H. og Anni Marie Pedersen), f. 4. okt. 1941 i Kbh. [Gentofte.] Søn:

STEEN Andersen OLUF, f. 16. marts 1964 i Gentofte (Gentofte K.).

BRODER

JOEN Steensen, f. 11. april 1944 paa Frederiksberg (Gentofte K.), stud. mag., sergent i marinen. [Gentofte.]

MODER

IRENE, født Ibsen (F.: statsminister, dr. jur. Sigurd I. og sangerinden Bergliot I., født Bjørnson), f. 10. sept. 1901 i Kria., g. 2. sept. 1930 i Oslo (b. v., kirkelig 3. sept. i Beldringe), forfatterinde, enke 4. dec. 1961, (g. 1^o m. løjtnant i den italienske hær, senere oberst Mario Rocco). [Gentofte.]

FARFADER

Kaptajn i marinen, kammerherre STEEN Andersen, f. 24. juli 1830 † 3. juni 1905, g. 29. dec. 1874 m. Siegfriede Frederikke (FRITZE) comtesse Raben-Levetzau, f. 21. nov. 1847 † 12. aug. 1932. Døtre:

1. SIGFRIEDE Caroline, f. 28. aug. 1877 i Kbh., malerinde, stiftsdame i Vallø. [K.]

2. EMBRENTZE Julie Magdalene Elisabeth, f. 30. jan. 1880 i Kbh., stiftsdame i Vallø. [K.]

DEN YNGRE DANSKE LINJE

ANDERS Steensen Bille, f. 11. aug. 1891 (søn af revisionschef i Store Nordiske Telegrafskabs STEEN Andersen, f. 27. nov. 1862 † 12. febr. 1922, og Juanna Mathilde Unna, f. 13. nov. 1863, g. 6. sept. 1890 † 10. febr. 1926), ingeniør, g. 9. juni 1918 m. ESTHER Karen Marie Christensen, f. 14. jan. 1894 † 17. juli 1945. [Randers.] Søn:

STEEN Andersen, f. 5. marts 1919 i Odense, g. 1. febr. 1942 i Odense (b. v.) m. KAREN Pedersen, f. 20. jan. 1920 i Odense, skilt 1943. Datter:

Klara ELISABETH, adopteret Gundersen, f. 3. maj 1941 i Odense.

BRODER

KAY Torben Steen, f. 20. juni 1894 i Kbh., arkitekt, g. 1^o 20. juni 1926 m. Marie Elisabeth (LISSB) Kirstine Nielsen (F.: værkfører Hans Peter Adolf N. og Signe Petersen), f. 9. dec. 1895 i Nakskov, skilt 1930; 2^o 3. sept. 1937 m. Marie Margrethe (GRÆTHE) Schmidt (F.: røgmænd, fiskehandler Frantz Joseph Winterhalter S. og Ingeborg Alexandra Petersen), f. 1. dec. 1909 i Aarhus. [K.] Børn:

af 2. ægteskab:

1. BENT, f. 20. april 1942 i Kbh. (Fil.), stud. polit., g. 18. april 1964 i Kbh. (Simon Peters K.) m. HEDDA Herslev Madsen, adopt. Mulstrup (F.: disponent Axel Kristian Madsen og Inge Drejer), f. 22. marts 1944 i Kbh. [Vanløse.]

2. NINA Merete, f. 13. april 1944 i Kbh. (Højdevang.)

BILLE II

FARFADER

CARL Steen Andersen, f. 1. juli 1828 † 11. nov. 1898, kammerherre, amtmand, g. 8. juni 1859 m. LOUISE Mogensine Ipsen, f. 10. juli 1841 † 31. dec. 1926. Søn:

CARL Adolph, f. 16. april 1864 † 16. sept. 1925, direktør g. 11. okt. 1890 m. ANNA Larpent, f. 11. nov. 1863 † 26. sept. 1945. Børn:

1. CARL Steen Andersen, f. 19. jan. 1893 † 29. nov. 1960, afdelingschef, g. 1° 4. juni 1918 i Kbh. (H.) m. AASE Marie Møller, f. 15. nov. 1896, skilt; 2° 3. juni 1953 i Gentofte (b. v.) m. ELLEN Karen Marie Madsen, f. 19. maj 1903 paa Frederiksberg. [K.] Børn:

af 1. ægteskab:

a. BIRGITTE Louise, f. 26. april 1919 paa Frederiksberg, g. 1° 11. okt. 1941 i Hellerup k. m. ingeniør KAY Georg Feldt-
husen, f. 26. nov. 1917 paa Frederiksberg, skilt; 2° 22. aug.
1945 i Kbh. (b. v.) m. ingeniør OLE Jersin, f. 24. okt. 1910 i
Jordløse.

b. HOLGER Steen, f. 26. marts 1920 i Herlev, ingeniør g. 1°
28. febr. 1942 i Lyngby (b. v.) m. ELSE Thejll Clemmensen
(F.: kgl. bygningsinspektør Mogens Bekker C. og malerinden
Augusta Thejll C.), f. 21. sept. 1919 i Kbh., skilt; 2° 13. aug.
1949 paa Frederiksberg (b. v.) m. ANN Birthe Poggensee, f.
16. april 1924 i Kbh. [Hamfelde, Tyskland.] Børn:

af 1. ægteskab:

1) JETTE, f. 3. marts 1944 i Kbh. (Tibirke.) (Vallø).

2) JAN, f. 15. sept. 1947 i Kbh.

af 2. ægteskab:

3) STEEN, f. 29. aug. 1953 i Aarhus (Kbh. St. Jac.)

4) SUSANNE, f. 15. febr. 1956 i Odense (Kbh. St. Jac.)

c. LOTTEN Henriette, f. 18. marts 1927 paa Frederiksberg, g.
31. maj 1953 i Kbh. (St. Jac.) m. stud. phil. JENS Christian
Ebbestad, f. 25. febr. 1927 i Drammen. [Døiringe gl. Mølle.]

2. GUDRUN Louise, f. 11. jan. 1896 i Odense, g. 4. marts 1916 i
Kbh. (B) m. bankdirektør ROBERT Stanley Matthews, f. 1. maj
1890 † 16. sept. 1953. [Prestatyn, N. Wales, England.]

DEN NORSKE LINJE

Steen HUGO Bernt Waldemar Bille, f. 23. april 1905 (søn af kaptajn
STEEN Andersen, f. 15. juli 1850 † 3. marts 1930 og Marie (MAIS)
Othilie Henriette Hansen, f. 28. juli 1879, g. 27. aug. 1904 † 6. nov.
1963), toldoverbetjent, g. 11. juli 1936 m. HARRIET Kristine Carlsen,
f. 9. okt. 1909 i Kristiania. [Oslo.]

BRODER

IDAR Henrik Steensen, f. 16. nov. 1908 † 15. jan. 1962, disponent, g. 9.
okt. 1943 m. Solveig Eugenie (LILLEMOR) Jørgensen, f. 9. okt. 1917
skilt. Søn:

STEEN Idar Eugen, f. 18. aug. 1944.

FARFADER

JES Fæster, f. 27. nov. 1818 † 7. nov. 1888, kaptajn, postmester i

BILLE II

Frederikshald, g. 2° 19. dec. 1867 m. Mariane (MOLLY) Louise Walter, f. 23. juli 1843 † 8. maj 1900. Søn:

TORBEN Holger, f. 11. jan. 1880 † 12. febr. 1922, redaktør, g. 26. juli 1906 m. Anna Kristine Lysabild Jensen, f. 2. okt. 1882 i Kolding. [K.] Sønner:

a. STENO Torbensen, f. 14. april 1907 i Odder, cand. jur., kontorchef i Nationalbanken, g. 4. nov. 1933 paa Frederiksberg (b. v.) m. tandlæge ELLI Dorrit Gravenhorst (F.: direktør Carl Otto G. og Ædele Elisabeth Thomsen), f. 10. marts 1910 i Aarhus (St. Paul). [Bagsværd.] Børn:

1) TORBEN, f. 15. maj 1938 i Aarhus, læge.

2) Niels ANDERS, f. 20. maj 1941 i Kbh., stud. jur., g. 28. dec. 1963 m. SUSANNE Gammelgaard, f. 6. maj 1942. [Hareskovby.]

3) KIRSTEN, f. 12. jan. 1943 i Kbh., overordentlig stiftsdame i Vallø.

4) Anne Elise, f. 6. april 1945 i Kbh. (Vallø).

b. EILER Christian Torbensen, f. 6. marts 1910 i Odder, maler, g. 1. juni 1944 i Esbjerg (b. v.) m. Else AGNETE Therkildsen (F.: gaardejer Søren Nielsen T. og Anne Cathrine Lauridsen), f. 10. maj 1900 i Lille Darum. [K.]

BLIXEN-FINECKE



Den pommerske uradelsslægt von Blixen forekommer tidligst 1239 med Henricus Blixen. — Conrad Christopher von Blixen blev 1756 introduceret paa det svenske ridderhus og 1772 optaget i svensk friherrestand. Hans søn Carl Philip friherre von Blixen tiltraadte stamhuset Dallund og fik 19. febr. 1794 bevilling paa navnet von Blixen-Finecke, 29. okt. 1802 optoges han i den danske friherrestand. — Ud-

førlig stamtafle og vaabenafbildning i farver, se aargang 1953.

De danske medlemmer af slægten skriver sig Blixen Finecke ; de svenske medlemmer von Blixen-Finecke.

DICK Jan Axel Fredrik Henrik baron von Blixen-Finecke til stamhuset Näsbyholm i Skåne, f. 18. jan. 1947 paa Näsbyholm (søn af baron CARL-FREDRIK Gustaf til stamhuset Näsbyholm, f. 29. marts 1903 † 28. okt. 1950). [Näsbyholm.]

SØSKENDE

1. Baronesse Manon EBBA Maria, f. 29. juni 1940 i Farum, g. 16. maj 1964 paa Näsbyholm m. Lennart Herslow.

2. Baronesse Charlott Louise ULLA, f. 25. april 1942 paa Näsbyholm, g. 19. april 1963 i London m. Sune Dunér.

3. Baron JAN Claus Bror Gustaf, f. 11. april 1948 paa Näsbyholm.

MODER

MANON Lis King, Countess of Lovelace, f. Transø (F.: direktør Axel Sigurd T. og Maria Thomsen), f. 10. dec. 1917 i Hellerup (Chr.X.

Blixen-Finecke

Fr.M.), g. 17. dec. 1938 i Hellerup, enke 28. okt. 1950; g. 2° 18. juni 1951 i Inverness m. PETER Malcolm King, 4. Earl of Lovelace, f. 30. marts 1905. [Ben Dampf Forest, Torridon, Ross-shire, Skotland.]

FADERS SØSKENDE

1. Baronesse Louise Clara MARGARETA, f. 22. marts 1899 i Hälsingborg (Fi.M.M.), g. 29. dec. 1925 m. overlæge, direktør for Selskabet Pro Patrias Fødselshospital i Stockholm, l. marinelæge i res., lic. med. BJØRN Fritjof Waldemar Holmgren, f. 3. maj 1901 (Chr.X. Fr.M.), skilt. [Stockholm.]

2. Baronesse EBBA, f. 4. juli 1900 i Hälsingborg, g. 1° 1. aug. 1920 m. major ARVID Filip Stjernsvärd, f. 10. maj 1889 † 30. nov. 1945; 2° 1. okt. 1947 i Malmø (kat. K.) m. Erik REINHOLD greve Hamilton, f. 18. okt. 1900 paa Ovesholm. [Rålambsdal. Skaane.]

FARFADERS BRØDRE

1. *Baron Hans Gustaf*, f. 25. juli 1886 † 26. sept. 1917, g. 15. juli 1915 m. HILLA Brita Trolle, f. 4. april 1894 † 5. nov. 1943 (g. 2° 1922 m. CARL-AXEL greve Trolle-Wachtmeister til Trolle-Ljungby) Søn:

Baron HANS Gustaf Nils Fredrik Bror, f. 20. juli 1916 i Linköping, major ved kavalleriet, chef for rideskolen (R*). (S.Sv.3), g. 1° 4. april 1942 i Stockholm m. ANNA Karin Elisabeth friherreinde Beck-Friis, skilt 1957; 2° 27. nov. 1959 i London m. Meriell ANNE, født Hetherington (F.: Henry H. og Meriell McMahon), f. 21. sept. 1923 i London (hun g. 1° m. Michel Sadler, skilt). [Strömsholm.] Sønner:

a. *f. 1. ægteskab:*

a. Baron HANS Fredrik Bror, f. 30. dec. 1942 i Stockholm.

b. Baron GUSTAF Carl Axel, f. 27. febr. 1945 i Stockholm.

2. *Baron BROR Fredrik*, f. 25. juli 1886 † 4. marts 1946, g. 1° 14. jan. 1914 m. Karen (TANNE) Christence Dinesen, f. 17. april 1885 † 7. sept. 1962, skilt 1925; 2° 1. aug. 1928 m. Jacqueline (COCKIE) Harriet, født Alexander, f. 16. juni 1892, skilt 1935 (g. 1° m. Birkbeck, skilt, g. 3° . . .).

FARFADERS FARFADER

Baron CARL Frederik Axel Bror, f. 15. aug. 1822 † 6. jan. 1873, kammerherre, udenrigsminister. Søn:

af 2. ægteskab m. prinsesse Augusta af Hessen (1823—89):

Baron Vilhelm Carl Anna Otto Gunnar AXEL, f. 21. juni 1863 † 7. juli 1942, kammerherre, g. 9. nov. 1888 m. BERTHA Henriette Marie Castenschield, f. 29. juli 1868 † 11. febr. 1951. Søn:

Baron Carl August, f. 20. sept. 1889 † 5. dec. 1954, kammerherre, hofjægermester, landbrugskandidat, g. 10. maj 1917 m. BRITA Elisabeth Ekstrøm (F.: oberst Hugo E. og Elisabeth Tranchell), f. 6. okt. 1893 i Landskrona. [Hesselagergaard.] Børn:

1) Baronesse ANNA ELISABETH, f. 18. juli 1918 i Kbh., g. 23. nov. 1946 m. mag. art. Thorbjørn Møller, f. 22. okt. 1897 i Mittweida. [Skovly pr. Hesselager.]

2) Baron GUSTAF Frederik til Hesselagergaard, f. 1. sept. 1920 paa Seveds, landbrugskandidat, g. 1° 1. sept. 1951 paa Klintonholm (Magleby K.) m. Charlotte Elisabeth (LITEN) Brønnum Scavenius, f. 18. juni 1930 † 13. maj 1954; 2° 3. marts 1960

BLIXEN-FINECKE

i Nyeri, Kenya (St. Cuthbert) m. CARIN Sigrid Eleonora grevinde von Rosen (F.: økonomidirektør, ritmester, kammerherre Eric Olof greve von R. og Benedicte Eva Elisabeth baronesse Rosenørn-Lehn), f. 31. marts 1933. [Hesselagergaard pr. Hesselager.] Børn:

af 1. ægteskab:

a) Baron Axel HENRIK, f. 15. maj 1952 i Nyborg (Hesselager K.).

af 2. ægteskab:

b) Baronesse Brita MADELEINE, f. 8. febr. 1961 i Nyeri, Kenya (St. Cuthbert).

BLOME*



Hannoveransk uradelsslægt, der omkr. 1406 bosatte sig i Holsten. Dietrich Blome til Munzel nævnes 1210—25. — General, kammerherre Otto Blome til Heiligenstädten etc. og hans brodersøn, geheimekonferensraad, kammerherre Otto Blome samt dennes mandlige afkom blev ved patent af 1. maj 1826 optagne i dansk grevelig stand med rang som lensbesiddende greve. — Uddød af mandslinien 19. juli 1945.

Udførlig slægttavle og vaabenafbildning i farver, se aarg. 1935.

Se »Genealogisches Handbuch des Adels II
(Gräfliche Häuser A D)».

BLÜCHER AF ALTONA



Pommersk uradelsslægt von Blücher, af hvilken afdøde oberst Carl von Blücher med enke og 4 børn ved patent af 25. juni 1777 naturaliseredes som dansk adel. Gehejmerraad (senere geheimekonferensraad) Conrad Daniel von Blücher optoges ved patent af 27. okt. 1818 i dansk grevelig stand med navnet Blücher af Altona og med rang som lensbesiddende greve. — Udførlig slægttavle og vaabenafbildning i farver, se aargang 1942.

Konrad FRITZ Willie Harald Gebhard lensgreve Blücher af Altona, f. 29. april 1905 i Kbh. (søn af ritmester, lensgreve GUSTAV Bridges Fergus Gotthard Lebrecht, f. 24. april 1873 † 17. april 1935 og MAGNA Clara Rothe, f. 12. juni 1881, g. 28. maj 1904 † 30. marts 1943), medl.* af overbestyrelsen og bestyrelsen for I/S Berlingske Tidende og af bestyrelsen for A/S De Berlingske Virksomheder og Det Berlingske Officin A/S, kommitteret* i sidstnævnte, formand for

BLÜCHER AF ALTONA

bestyrelsen for I/S Husumtryk (R.*), g. 1° 25. maj 1928 i Paris m. LILIAN Juliette adopt. Glückstadt, f. 8. febr. 1906, skilt 1945 (g. 2° 1953 m. arkivar Poul Nyholm); 2° 9. juli 1945 m. ELSE, f. Willer-Andersen (F.: grosserer, direktør Anders J. A. og Dorothea Willer), f. 30. juni 1898 (g. 1° m. hofjægermester Helge du Plessis de Richelieu, f. 1894, skilt). [Genève] Børn:

af 1. ægteskab:

1. Comtesse EVA Rose Emilie Magna, f. 12. maj 1929 i Kbh., g. 15. juli 1948 i Vorbasse m. løjtnant i livgarden, direktør Hans Jacob Moresco, f. 29. okt. 1927. [Holte.]

2. Greve Gustav ULRICH Willie Emil, f. 31. maj 1931 i Kbh., g. 1° 6. febr. 1954 i Vedbæk m. BENTE Else Marie comtesse Knuth, skilt; 2° 20. febr. 1961 i Santa Cruz m. Margaret Gladys Garrett (F.: Frederick George G. og Ivy Alexandra Manning), f. 25. nov. 1930 i London. [Fareham, Hants, England.] Børn:

af 1. ægteskab:

a. Comtesse MANON Else, f. 22. okt. 1954 i Montreal. (Vallø.)

b. Comtesse NINA, f. 11. aug. 1958 sst.

af 2. ægteskab:

c. Comtesse Ann Dagmar, f. 18. marts 1962 i London.

d. Greve Conrad Andrew, f. 13. aug. 1963 i Fareham, Hants.

SØSTER

Comtesse ELSE Dagmar Hanina, f. 3. febr. 1907 i Kbh., g. 19. april 1933 m. hollandsk ambassadør* FLORIS Carsilius Anne baron van Pallandt, f. 8. marts 1903 (R.*). [Genève.]

BORNEMANN



Patricierslægt fra Stade, der 1629 kom til Danmark med lic. juris Philip Julius Bornemann, hvis yngste søns sønnesøn Carl Rudolph Bornemann 1731 blev optaget i den danske adel, men ej efterlod sig børn. Fra den ældste søn af Philip Julius Bornemann stammer gehejmekonferensraad Anker Vilhelm Frederik Bornemann og major Cosmus von Bornemann, der ved patent af 9. juli 1811 optoges i den danske adel. —

Vaabenafbildninger i farver og udførlig slægttavle, se aarg. 1893.

En del af slægtens medlemmer skriver sig von Bornemann.

I. LINJE

Uddød i mandslinjen den 4. juni 1917.

ELSE Bornemann, f. 11. jan. 1895 (datter af bestyrer Viggo Axel VILHELM Adeler, f. 24. okt. 1862 † 4. juni 1917 og ELISABETH Magdalene Berg, f. 1. dec. 1871, g. 25. marts 1891, skilt † 16. febr. 1947), g. 1° 20. okt. 1917 m. inspektør KNUD Juul-Berg, f. 27. marts 1877 † 15. aug. 1947; 2° 25. juni 1949 i Frederiksberg Slotsk. m. Vilhelm BENDT baron Schaffalitzky de Muckadell. [Gelskov pr. Højrup.]

BORNEMANN

II. LINJE

OVE Henrik Cosmus Bornemann, besidder af det 2. Bornemann'ske samt det 1. Raben-Levetzau-Bornemann'ske fideikommis' successorfond, f. 5. nov. 1894 (søn af kammerherre COSMUS, f. 15. dec. 1857 † 16. april 1911 og JULIANE Louise Anker, hoffrøken hos Kronprinsesse Victoria, f. 29. juli 1864, g. 29. marts 1890 † 15. maj 1939), premierløjtnant* i marinen, direktør* for Rigsforeningen til Bekæmpelse af de rheumatiske Sygdomme, æresmedlem af samme, æresmedlem af Ligue Internationale contre le Rhumatisme, redaktør af Esso Mediterranean Harbour Guide og Esso Guide Danske Havne og Farvande, medlem af bestyrelsen for Harlang & Toksvig A/S (Ø.r.K.2), g. 1° 14. sept. 1920 m. WANDA Sigrid Magdalene Oxholm, f. 19. jan. 1899 † 1948, skilt; 2° 9. nov. 1929 i Frankfurt a. M. m. LISELOTTE Gerda Beringer (F.: kontorchef Emil B. og Clara Busse), f. 18. juni 1906 i Hoch Emmerich. [Sorgenfri.]
Døtre:

af 1. ægteskab:

1. FRITZE-WANDA, besidderinde af det 2. Raben-Levetzau-Bornemann'ske fideikommis, f. 24. sept. 1924, sygeplejerske. [K.]

af 2. ægteskab:

2. REGITZE Juliane, f. 12. febr. 1942 i Odense, overordentlig stiftsdame i Vallø.

SØSKENDE

1. JULIA Charlotte Vilhelmine, f. 19. sept. 1891, g. 1° m. kammerjunker Jacob Neergaard, skilt, han † 1932; 2° 9. april 1919 m. direktør HARALD Gerhard Walterstorff † 1963. [London.]

2. Anker WILHELM Frederik, f. 9. jan. 1893 † 17. okt. 1930, fideikommisbesidder, g. 3. maj 1918 m. MARIE Nørgaard, f. 18. aug. 1889, forstanderinde f. Dronning Caroline Amalies kvindel. Plejeforening. [K.]

3. CHARLOTTE Emsy Sophie, f. 20. juni 1898 i Kbh., g. 22. jan. 1925 i Salzburg m. major, kammerherre KARL Erwein Gundaker rigsgreve von Wurmbbrand-Stuppach, f. 30. maj 1866 † 22. jan. 1942. [Svendborg.]

III. LINJE

COSMUS Bornemann, f. 16. aug. 1925 (søn af COSMUS, f. 10. juni 1898 † 11. juni 1948), flyverløjtnant I af res. i den kgl. nederlandske armé, pilot ved Schreiner Airways, g. 24. dec. 1963 i Haag m. JANNIK Thérèse Marcelle Thibaut, f. 18. okt. 1929 i Paris. [Haag.]

BRODER

VLADEMIR, f. 20. okt. 1927, fjernsyns- og filmsfotograf, g. 6. april 1955 m. Marlene Agnes Reed, f. 14. okt. 1932 i Sidney. [Sidney, N.S.W., Australia.] Datter:

Sonia Louise, f. 2. juni 1956 i Sidney.

MODER

ZOJA Twells, f. Neopokoëwa, f. 12. juli 1903, g. 11. sept. 1924, skilt 1931, (g. 2° m. Lionel Twells). [Tunbridge Wells, Kent, England.]

FADERS SØSTER

ANNA LOUISE, f. 14. nov. 1904. [Haag.]

BOYSEN*

Jes Thomsen til Kollund erholdt 3. jan. 1488 af Kong Hans et vaabenbrev. Slægten har faaet sine privilegier stadfæstet af alle senere danske konger, sidst af kong Frederik VI.

I. LINJE

JOHANNES Boysen, f. 23. marts 1884 (søn af handskefabrikant WILLIAM Johannes Gottlieb, f. 25. marts 1850 † 24. april 1937 og Karen DOROTHEA Jensen, f. 19. juni 1853 † 13. marts 1932.) [Amerika.]

SØSTER

ANNA Hansine, f. 5. juni 1887, oversygeplejerske*. [K.]
Den i Tyskland levende linje, se aargang 1946.

II. LINJE

Se aargang 1946.

VON BRETTON*

Brødrene Lucas van Uytendaele og Johan Balthazar van Uytendale, der nedstammede fra en gammel slægt i fransk Flandern, blev henholdsvis 30. dec. 1763 og 18. dec. 1767 ophøjede i dansk friherrelig stand under navnet von Bretton.

DEN ÆLDRE LINJE

Fører navnet Zerega.

JOHN Whitman Zerega baron von Bretton, f. 23. marts 1894 i Bloomfield, New Jersey (søn af baron John FREDERICK Zerega, f. 27. nov. 1864 † 23. nov. 1951, og JENNIE Whitman Webb, f. 16. okt. 1869, g. 13. nov. 1892 † 18. april 1894), mayor* of the City of Plainfield, g. 16. maj 1925 i Plainfield m. ESTHER Hewes Philips (F.: Horace G. P. og Elizabeth Coale), f. 21. dec. 1896 i Elizabeth, New Jersey [Plainfield, N. J., U.S.A.] Børn:

1. Baronesse VIRGINIA van Solingen Zerega, f. 17. april 1926 i Plainfield, g. 25. juni 1953 i Plainfield m. psykolog MORRIS van Voorhees Lloyd, f. 3. april 1921 i Glen Ridge, N.J.

2. Baron John PHILIPS Zerega, industrial designer, f. 21. febr. 1928 i Plainfield, g. 19. sept. 1953 i Port Washington, N.Y., m. CECILY Anne Hazard, f. 25. nov. 1930 i Cleveland, Ohio. Børn:

a. Baron MARK Philips Zerega, f. 27. sept. 1954 i Sumter, S.C.
b. Baronesse ELIZABETH Coale Zerega, f. 19. marts 1957 i Norwalk, Conn.

3. Baronesse ELIZABETH Coale Zerega, f. 15. sept. 1929 i Plainfield, g. 24. juni 1951 i Plainfield m. forretningschef BERNARD Carlton Brown jr., f. 16. marts 1926 i West Orange, N.J.

VON BRETTON

FARFADER

Baron ALBERT Zerega, f. 12. sept. 1826 † 24. april 1903, g. 1. febr. 1861 m. VIRGINIA Estelle van Solingen, f. 21. nov. 1838 † 22. sept. 1929. Datter:

Baronesse BERTHA Virginia, f. 22. juli 1879 i New York City. [Carmel, Calif.]

DEN YNGRE LINJE

Uddød i mandslinjen 20. nov. 1912 med Lucas Emil Uytendale baron von Bretton.

Anna MARGUERITE Uytendale baronesse von Bretton, f. 5. jan. 1879 (datter af kaptajn, baron Anton CARL Frederik Montagne, f. 12. nov. 1843 † 3. marts 1910, og Petrine Ottilie Andersen, f. 4. dec. 1843, g. 2. juni 1872 † 9. april 1890), g. 1° 5. nov. 1904 m. landejendomsbesidder Alvin Gottlob Wandel, f. 18. juni 1876, skilt 1915; 2° 16. jan. 1929 m. ALBERT Eriksen, f. 1877. [Seattle, Washington, U.S.A.]

BRINCK-SEIDELIN

Etatsraad Hans Diderik Brinck blev adlet 4. sept. 1752 med navnet Brinck-Seidelin.

LUDVIG Steen Brinck-Seidelin, f. 13. juli 1901 i Odense (søn af overretssagfører JOHAN Ernst Emil, f. 8. maj 1869 † 10. juni 1947, og Ida JOHANNE Cathrine Rasmussen, f. 23. juni 1869, g. 28. maj 1897 † 26. febr. 1918), grosserer, g. 1° 21. sept. 1927 m. ELSE Max-Mortensen, f. 3. maj 1905 † 9. nov. 1940; 2° 23. sept. 1941 m. ESTHER Jarnfeldt (F.: salgschef Vilhelm J. og Agnes Bjørn), f. 25. sept. 1911 paa Frederiksberg. [K.]

BROCKDORFF



Holstensk uradelsslægt, der forekommer 1328 med Echardus de Brockdorpe; stamrækken begynder med Markvard Brockdorff (nævnt 1329 og 1361). — Cai Lorenz Brockdorff til Kletkamp optoges 26. maj 1672 i den danske grevestand. Af hans efterkommere optoges gehejmerraad Cai Lorenz baron Brockdorff til Borstel ved patent af 30. marts 1838 for sig og ægte descendenter i grevestanden, og Friedrich Gottlieb baron Brockdorff til Ascheberg ved patent af 18. okt. 1837 i grevestanden med navnet Brockdorff-Ahlefeldt. — Cai Bertram baron Brockdorff blev 3. juni 1706 og Christian Frederik greve Brockdorff 3. juni 1727 tysk rigsgreve. Udførlig slægttafle og vaabenafbildning i farver, se aarg. 1936.

BROCKDORFF

DEN ÆLDRE GREVELIGE LINJE GREVERNE BROCKDORFF-KLETKAMP

DEN FRIHERRELIGE LINJE

DEN RIGSGREVELIGE LINJE

DEN YNGRE GREVELIGE LINJE (GREVE BROCKDORFF OG BROCKDORFF AHLEFELDT)

Se: »Danmarks Adels Aarbog«, 1936, og
»Genealogisches Handbuch des Adels XXVIII
(Gräfliche Häuser A IV)«.

DEN ÆLDRE DANSKE ADELIGE LINJE

*(Denne linje tog fast ophold i Danmark i det syttende aarhundrede.
En del af slægtens medlemmer skriver sig Schack von Brockdorff.)*

FRANZ BÜLOW Schack von Brockdorff, f. 2. maj 1914 i Rio Gallegos, Argentina (søn af skibskaptajn HANS Adolph Alexander Schack, f. 24. okt. 1854 † 1. marts 1932, og ANNE Kirstine Hansen, f. 27. dec. 1875, g. 11. febr. 1913 † 19. april 1957), speditør, g. 30. juni 1940 i Lindevangs k. m. SOLVEIG Mortensen, f. 23. nov. 1916 paa Frederiksberg. [Frederiksberg.] Sønner:

1. TORBEN Hans Schack, f. 8. aug. 1942 paa Frederiksberg.
2. CARSTEN Schack, f. 11. okt. 1948 paa Frederiksberg.

FADERS BRØDRE

1. FRITZ Emil Schack, f. 30. sept. 1857 † 17. juli 1928, toldassistent, inspektør ved Vridsløselille Fængselselskab, g. 15. dec. 1886 m. ANDRÆ Caroline Frederikke Hochbrandt, f. 15. dec. 1853 † 6. maj 1914. Døtre:

a. ELLEN Caroline Frederikke Schack, f. 18. okt. 1887 i Vamdrup, g. 1^o 15. febr. 1912 m. disponent Waage Christian Berndorff, f. 28. april 1883, skilt, †; 2^o 9. juni 1933 i Kbh. (H) m. Niels Boye, f. 5. nov. 1880 i Rudkøbing. [K.]

b. KAREN Schack, f. 8. juli 1891 i Kbh., musiklærerinde. (Thaarupgaard.) [K.]

2. CARL Julius Schack, f. 9. juli 1863 † 31. marts 1930, inspektør, g. 1^o 20. maj 1893 m. Agnes Ingebertha HEDVIG Larsen, f. 17. marts 1875 † 11. jan. 1954, skilt; 2^o 29. dec. 1906 m. ELSE Lida Hartig, f. 3. febr. 1882 † 12. maj 1945. Børn:

af 1. ægteskab:

a. DAGMAR Jenny Schack, f. 27. febr. 1894, g. 15. nov. 1919 m. cand. phil., redaktør, overlærer ARILD Ewald Sørensen Ebbe, f. 21. maj 1889 † 21. febr. 1956. [K.]

b. CHRISTIAN Frants Schack, f. 9. dec. 1897, repræsentant, g. 1934 m. EDITH Mortensen, f. 13. marts 1910. [Canada.] Børn:

1) OTTO Detlev Schack, f. 9. maj 1937.

2) IRENE, f. 27. dec. 1944.

c. Augusta VIBGE Schack, f. 15. marts 1903, g. 12. april 1927 m. kaptajn* af res., forstander for »Gammel Kloster« OTTO Kierulf Abrahamsen, f. 25. dec. 1879 † 30. juni 1957. [K.]

BROCKDORFF

af 2. ægteskab:

d. HERMANN Albert Carl Schack, f. 21. okt. 1907 i Lyngby, kunstmaler, billedhugger. [Amerika].

e. Arthur VICTOR Schack, f. 11. okt. 1911 paa Frederiksberg, kunstmaler, g. 1° 1934 m. GRETHE Walter Rasmussen, skilt 1940; 2° 1940 m. RUTH Vallentin, f. 5. juli 1908, skilt 1949; 3° 17. jan. 1952 m. Ruth ALICE Zollfranck, f. 20. febr. 1921 i Kbh. [K.] Børn:

af 1. ægteskab:

1) OLE Schack, f. 23. aug. 1937 i Kbh., elektriker, g. 20. febr. 1960 m. INGE-LISE Janholm, f. 26. aug. 1940 i Holbæk. Døtre:

a) HENRIETTE Schack, f. 9. aug. 1960 i Holbæk.

b) Jeanette Schack, f. 2. jan. 1963 i Holbæk.

2) SUZANNE Schack, f. 12. maj 1939 i Kbh., radiotelegrafist, g. 14. sept. 1963 m. søingeniør RUNE Emanuel Larsson, f. 5. nov. 1927 i Umeå.

af 3. ægteskab:

3) HANS HENRIK Schack, f. 4. aug. 1953 i Kbh.

4) CHARLOTTE Schack, f. 14. sept. 1956 i Kbh.

5) BEATRICE Schack, f. 6. aug. 1958 i Kbh.

FARFADERS BRODER

Frederik Adolph Schack, f. 7. febr. 1810 † 18. okt. 1859, kammerherre, major. Søn:

FREDERIK Carl Emil Schack til Frederikseg, f. 15. nov. 1843 † 11. nov. 1893. Sønner:

1. FREDERIK Adolph William Schack, f. 14. juni 1870 † 28. jan. 1933, kammerjunker, kaptajn af art., g. 1° 4. maj 1898 m. ADELHEID Marie Kaas, f. 1. marts 1870 † 17. nov. 1915; 2° 9. juni 1916 m. AUGUSTA Leisner, f. 2. sept. 1888 † 3. dec. 1934. Døtre:

af 2. ægteskab:

a. AGNETE Schack, f. 1. april 1919 i Ringsted, g. 4. juni 1945 m. ekspeditionssekretær under Kbh. Magistrat ROBERT Felix Johann Gundel Maschke, f. 17. aug. 1906 i Kbh. [Ordrup.]

b. Ebba REGITZE Schack, f. 8. april 1925 i Roskilde, g. 15. juli 1948 i Vedbæk m. læge Ib Mogens Adolph Dannin, f. 25. jan. 1921. [Halmstad, Sverige.]

2. Aage Schack, f. 22. jan. 1874 † 22. okt. 1950, direktør, g. 14. febr. 1908 i Kbh. (B) m. Ella HEDVIG Haneborg (F.: konsul Anders Olaf H. og Eilen Frederikke Lassen), f. 17. febr. 1882 i Kria. [Oslo.]

DEN YNGRE DANSKE ADELIGE LINJE

(Denne linje kom til Danmark i midten af det 18. aarhundrede).

JOHAN von Brockdorff, f. 2. sept. 1878 i Hersom (Hersom K.) (søn af HANS Peter Christian Vilhelm, f. 10. nov. 1843 † 11. marts 1901, og EMILIE Magdalene Worm, f. 8. jan. 1851, g. 18. juli 1873 † 12. dec. 1929), prokurist. [K.]

SØSTER

LAURA, f. 26. febr. 1880 i Gudum (Gudum k.), g. 24. juni 1904 paa Frederiksberg m. kaptajn, proprietær OLAF Thorsen, f. 19. febr. 1877 † 7. okt. 1954. [Rønne.]

BROCKENHUUS

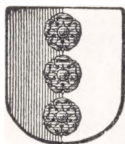

Fynsk uradelsslægt, hvis stamfader Gotskalk Brockenhuus nævnes 1318. — Generalmajor Hans Brockenhuus fik 6. juli 1697 kongl. tilladelse til at antage sin morfader, generalløjtnant Hans von Levenhielms navn og vaaben. Hans efterkommere kalder sig nu Brockenhuus-Løwenhielm. — Henrik Adolph Brockenhuus optoges ved kgl. resolution af 18. maj 1822 og patent af 1. april 1826 i den danske grevestand med navnet Brockenhuus-Schack. — Vaabenafbildninger i farver, se aarg. 1897; udførlig slægtstavle, se aarg. 1962.

BROCKENHUUS VON LÖWENHIELM

HAAKON Franz Brockenhuus von Löwenhielm, f. 22. febr. 1904 i Kbh. (Johs.) (søn af løjtnant CARL, f. 13. sept. 1865 † 5. juli 1930, og EDITH Caroline Schubert, f. 5. juli 1869, g. 4. okt. 1898 † 16. juli 1923), grosserer, salgschef, g. 1° 30. sept. 1924 m. ALVILDA Karoline Schou Hansen, f. 27. jan. 1893, skilt 26. jan. 1932 [K.]; 2° 5. maj 1935 m. EDITH Wulff-Hansen, f. 5. febr. 1914, skilt (hun g. 2° m. repræsentant Ole Conradsen, skilt); 3° 30. okt. 1948 i Frederiksberg K. m. EDITH Egeberg Biltung, f. 31. maj 1917 i Kbh. (Sm.) [K.] Søn:

af 2. ægteskab:

a) Hasse Franz, f. 24. juni 1938 i Virum. [Sverige.]

FADERS BRØDRE

1. HANS Frederik Johan, f. 3. febr. 1859 † i april 1940, promotor, g. 1° 14. jan. 1897 m. ANNE Lee Rodgers, f. 10. juni 1870, †; 2° 30. marts 1931 m. MILDRED Roderfield-Lavs, f. 7. dec. 1890. [Philadelphia.]
2. ERIK Brockenhuus von Löwenhielm, f. 3. febr. 1864 † 19. febr. 1949, løjtnant, g. 2. aug. 1900 m. overassistent i Kbh. Magistrat ELLEN Drewsen, f. 10. nov. 1873 † 7. marts 1955. Døtre:
 - a. EDEL Isabella Christine Marie, f. 30. maj 1902 i Kbh., cand. phil. assistent i Statens frøkontrol, konventualinde i Gisselfeld adelige Jomfrukloster. [K.]
 - b. RIGBORG Birthe, f. 28. nov. 1907 i Kbh., g. 18. okt. 1929 i Kbh. (Johs.) m. lektor, cand. mag. JØRGEN Emil Schau, f. 9. aug. 1904 i Svaneke. [Haderslev.]

BROCKENHUUS-SCHACK

FREDERIK Knud Bille Sophus Erik Adolph greve Brockenhuus-Schack, f. 13. aug. 1882 paa Spanager (søn af kammerherre, hofjægermester, greve ADOLPH Ludvig til Gram og Nybøl m. m., f. 28. sept. 1854 † 7. aug. 1938 og AGNES Sophie Louise Emanuella Fønss, f. 24. nov. 1859, g. 18. juli 1897 † 24. maj 1918), nyder af stamhuset Gieseгаards og Det Thygesonske fideikommis' successorfonds, kammerherre, hofjægermester, medlem af bestyrelsen for Carlsen-Langes legatstiftelse (R.*), g. 1° 7. juni 1926 m. OLGA, født van der Vliet, f. 24. aug. 1899 † 2. juni 1930 (g. 1° m. ritmester W. Besobrasow, skilt); 2° 16. febr. 1932 m. MARION, født Steere (F.: bankier Carl Edward

BROCKENHUUS

S. og Grace Gwynne), f. 21. maj 1890 i Boston (g. 1° m. captain Clare Torrey). [Giesegaard ved Kværkeby.]

FARFADER

Greve KNUD Bille Anthon Ludvig til stamhuset Giesegaard og til Gram og Nybøl, f. 11. nov. 1823 † 2. febr. 1892, kammerherre. Sønner:

1. *Greve* FRANDS Axel Vilhelm, f. 18. juni 1863, † 3. marts 1948, kammerherre, overhofmarskal, g. 8. juni 1895 m. DAGMAR Louise comtesse Dannekiold-Samsøe, f. 20. marts 1875 † 24. april 1939. Sønner:

a. *Greve* Knud Bille CHRISTIAN EILER, f. 3. marts 1896 i Kbh., g. 26. febr. 1921 i Kbh. (C) m. ELISABETH Benedikte Polly Caroline comtesse Schimmelmänn. [Nærum.] Børn:

1) Comtesse EDEL Margrethe Sophie, f. 2. sept. 1922 i Aarhus, g. 14. dec. 1950 i Göteborg m. direktør GERRIT Willem Adriaan Kaars Sypesteijn, f. 25. maj 1925 i Bloemendaal. [Aerdenhout, Holland.]

2) *Greve* NIELS til Juellund og Giesegaard, f. 3. juni 1930 paa Frederiksberg, civilingeniør, g. 15. dec. 1956 i Kbh. (St.A.) m. MADELEINE Maria d'Auchamp (F.: direktør Francois Louis Xavier d'A. og Ida Marie Lindhard Lange), f. 18. okt. 1935 paa Fr.berg. [Søllerød.] Børn:

a) Comtesse Benedicte Maria, f. 11. juli 1958 i Kbh. (Lyngby, Knud Lavard), konventualinde i Gissfeld adelige jomfrukloster.

b) *Greve* Frands Axel MICHAEL, f. 20. april 1960 i Kbh. (Lyngby, Knud Lavard).

b. *Greve* Hans HENRIK Sophus Adam, f. 17. april 1900 i Stockholm, cand. polyt., kaptajn*, direktør for Det Store Nordiske Telegrafelskabs afdeling i England (R1*) (Chr.X.Fr.M.) (A.F.L.3.) (Stb.B.E.5), g. 7. okt. 1932 i Shanghai m. ALETTE comtesse Krag-Juel-Vind-Frijs (R*) [London.] Børn:

1) *Greve* HARALD Frands, f. 30. juli 1933 i Shanghai, g. 18. maj 1962 i Rom (St. Andrew's K.) m. ANNE Steensen-Leth. [Hongkong.] Søn:

Greve Henrik NIELS, f. 15. juni 1963 i Hongkong.

2) Comtesse Inger DAGMAR, f. 28. okt. 1936 sst., g. 15. april 1961 i Hongkong m. captain i Royal Northumberland Fusiliers DAVID Harding Welch, f. 20. juli 1933. [England.]

3) *Greve* OLUF, f. 16. aug. 1940 i England.

4) *Greve* ERIK, f. 20. maj 1946 paa Halsted Kloster. [Sora Akademi.]

2. *Greve* AAGE, f. 23. april 1867 † 20. juli 1933, kammerherre, løjtnant i livgarden, g. 1° 5. nov. 1890 m. BENEDICTE Margrethe comtesse Scheel, f. 10. febr. 1868, skilt 1917 † 25. maj 1929; 2° 16. nov. 1917 m. ASTRID Marie Johanne Zangenberg, f. 21. nov. 1881 † 17. okt. 1959. Datter:

af 2. ægteskab:

Comtesse AASE Sophie Christiane, f. 22. aug. 1918 paa Bjergbygaard, overassistent i udenrigsministeriets presse- og informationsafdeling, overordentlig stiftsdame i Vallø, kompagnichef og kaptajn i hjemmeværnet.

3. *Greve* Knud Bille LUDVIG Alfred Sophus, f. 10. dec. 1869 † 1. nov

BROCKENHUUS

1927, hofjægermester, g. 29. juli 1898 m. Camilla Jessie AGNETE comtesse Ahlefeldt-Laurvig, f. 1. sept. 1876 † 22. juni 1940, skilt 1924. Søn:

Greve KJELD, f. 8. jan. 1900 paa Skovsbo (Rynkeby), cand. polit., oberstløjtnant i nr. i res. t. raad. f. livgarden (R^{1*}.) (H.T.H.) (S.Sv.^{3*}) (N.St.O.^{3*}), g. 15. okt. 1930 i Kbh. (C.) m. MERETE comtesse Danneskiold-Samsøe. [Charlottenlund.] Børn:

1) Greve JENS Knud Bille til Barritskov, Gram og Nybøl, f. 23. sept. 1934 i Hellerup (C.), premierløjtnant af res. i livgarden, g. 12. sept. 1963 i Stadager K. m. SUSANNE Ingeborg Grandjean til Vennerslund (F.: kammerherre, hofjægermester Vincens G. og Nina Tuxen), f. 10. jan. 1938. [Gram Slot, Gram.]

2) Comtesse BENTE, f. 23. aug. 1939 i Hellerup (C.), sekretær, konventualinde i Gissfeldt adelige Jomfrukloster. [Charlottenlund.]

3) Comtesse ANNE, f. 28. jan. 1946 i Hellerup (C), konventualinde i Gissfeldt adelige Jomfrukloster. [Charlottenlund.]

VON BUCHWALDT



Holstensk uradelsslægt, hvoraf Sifridus de Bokwolde nævnes 1233. Slægten har før 1660 ejet frit jordergods i Danmark. — Vaabenafbildning i farver og udførlig stamtavle, se aargang 1913.

BUCHWALDT HELMSTORF

MAGNUS Alexander Hugo Eck Eberhard von Buchwald til Helmstorf, f. 3. maj 1910 (søn af MAGNUS Christoph Caspar Carl til fideikommissgodset Helmstorf med Flehm, f. 30. nov. 1862 † 12. jan. 1945 og ALICE friherreinde von Reischach, f. 14. maj 1872, g. 14. maj 1903 † 9. sept. 1934), kaptajn*, (Joh.), g. 25. aug. 1939 m. OTTILIA comtesse von Reventlow, f. 30. marts 1913. [Helmstorf bei Lütjenburg.]

SØSTRE

1. MARIE-LOUISE Blanche Julia Georgine Hanna, f. 30. marts 1904, konventualinde i det adelige kloster i Preetz.

2. ELISABETH Eva Adelheid Ecka Dorothea, f. 18. sept. 1905, konventualinde i det adelige kloster i Preetz..

BUCHWALDT PRONSTORF

CHRISTIAN Günther Börries von Buchwaldt, f. 1. juni 1935 (søn af assessor Friedrich (FRITZ) William Christian Erik, f. 18. maj 1905 † ca. 1943), Diplom-Landwirt.

SØSKENDE

1. ELISABETH Henriette Alice, f. 21. febr. 1937, student, Diplom-übersetzerin. (Preetz.)

2. ADELHEID Louise, f. 16. sept. 1938. (Preetz.)

3. Friedrich Otto Georg, f. 22. jan. 1942.

VON BUCHWALDT

MODER

LISELOTTE, født von Le Suire, f. 23. juli 1908, g. 27. aug. 1934, enke ca. 1943.

FADERS SØSTER

MARION Luise Axela Hanna Henriette Katharina Alice, f. 9. sept. 1910 (datter af oberst CHRISTIAN Gregers Kaspar, f. 12. juni 1865 † 28. juni 1940 og Alice Wilkens, f. 6. okt. 1877, g. 17. april 1901 † 27. febr. 1951), g. 1° 7. sept. 1931 m. ALFRED friherre von Michel-Raulino † 12. nov. 1931; 2° 6. maj 1940 i München m. HERBERT Ritter von Doderer. [München.]

FARFADERS BRODER

FRIEDRICH *Eduard*, f. 19. febr. 1871 † 2. april 1954, oberstløjtnant, g. 12. maj 1909 i Kiel m. Elisabeth MARIE Susanne Georgine von Mesmer-Saldern. [Preetz og Schierensee.] Søn:

HERMANN *Caspar Friedrich Heinrich Otto Christian til Schierensee*, f. 11. okt. 1910, savnet i Rusland siden 31. jan. 1943, amtsretsraad, ritmester, g. 20. maj 1939 paa Seestermühe m. Maria ELISABETH Charlotte Gabriele Davide Thekla Margaretha Jeanette grevinde von Kielmannsegg (F.: ritmester Alexander Adolf Karl Wilhelm Eckebrecht Joachim greve v. K. og Elisabeth prinsesse v. Schönauich-Carolath), f. 22. jan. 1918 i Greifswald (g. 2° 15. marts 1948 m. general Wilhelm Rr v. Thoma, f. 11. sept. 1891 † 30. april 1948; 3° 28. sept. 1948 m. generalløjtnant Gerd von Massow, f. 13. sept. 1896.) [Starenberg am See.] Datter:

ELSABE Elisabeth Katharine Louise Charlotte Agnes, f. 22. febr. 1940 i Uetersen.

BUCHWALDT NEUDORF

Se »Danmarks Adels Aarbog« 1924 og
»Gothaisches genealogisches Taschenbuch
der adeligen Häuser, deutscher Uradel«, 1933.

BUCHWALD GUDUMLUND

Denne linje skriver sig Buchwald.

De i Amerika levende medlemmer, se aargang 1955.

CHRISTIAN Dethleff Buchwald, f. 19. juni 1885 i Horsens (søn a overlærer Heinrich EMIL, f. 7. maj 1844 † 6. febr. 1927 og Maren SØRINE Julie Jensen, f. 19. juni 1860, g. 22. dec. 1882 † 17. aug. 1931), civilingeniør, g. 22. sept. 1913 i Vockenhausen m. ELISE Pauline Buch, f. 16. febr. 1887 † 25. marts 1949. [Holte.] Børn:

1. ASTRID, f. 27. juli 1916 i Kolding, kontorist, g. 19. juni 1960 i Søllerød K. m. grosserer ADAM Heinrich von Römer-Bruhn, f. 16. april 1912 paa Vindumovergaard (g. 1° Jessy Howden-Rønnenkamp baronesse Holck, skilt †; 2° Inge Schleisner, skilt). [K.]

2. EMIL Carl, f. 26. nov. 1917 i Kolding, cand. jur., advokat, g. 20. maj 1947 m. OLGA Pedersen, f. 20. sept. 1917. [K.] Døtre:

- a. BODIL, f. 22. aug. 1947, klosterfrøken i Vemmetofte.
- b. JEANNETTE, f. 8. aug. 1954, klosterfrøken i Vemmetofte.

VON BUCHWALDT

SØSKENDE

1. ELNA Charlotte, f. 27. april 1887 i Horsens. [Aarhus.]
2. CARL VALDEMAR, f. 12. nov. 1890 i Kolding, landmand.

FARFADERS BRODER

FREDERIK til Anneberggaard, f. 10. april 1790 † 20. nov. 1874, kap-
tajn. Sønner:

1. CARL VALDEMAR til Øbjerggaard, f. 23. marts 1818 † 24. aug.
1887, hofjægermester. Søn:

JØRGEN OSCAR, f. 31. maj 1854 † 4. april 1929, landmand, g.
15. april 1911 i Kbh. (Matth.) m. JOHANNE Vilhelmine Nielsen,
f. 29. okt. 1884 i Flødstrup. [K.] Sønner:

- 1) BØRGE, f. 11. april 1907 i Kbh., fuldmægtig i Købmand-
standens Oplysningsbureau A/S, g. 24. maj 1931 i Hjulby
k. m. Johanne (HANNE) Mathilde Clausen, f. 13. nov. 1905 i
Nybøl. [K.]

- 2) OSCAR, f. 18. maj 1911 i Kbh. (Matth.), forfatter, direktør,
g. 24. juni 1932 i Kbh. (b. v.) m. STELLA Enocentia Jansen (F.:
vognmand John Otto Viggo J. og Olga Magdalene Christen-
sen), f. 27. febr. 1913 paa Frederiksberg. [Svendborg.] Børn:

- a) JØRGEN, f. 17. sept. 1933 i Kbh., g. 30. okt. 1954 m.
HELLE Ina Bagge, f. . . . [Søborg.] Børn:

(1. HENRIK, f. 20. jan. 1955 i Kbh. (Grundtvigs K.).

(2. Majken, f. 5. nov. 1956 i Kbh. (Søborg K.).

- b) KIRSTEN, f. 29. aug. 1938 i Kbh., g. 24. juni 1959 i
Svendborg (b.v.) m. ARTHUR Tapping, f. . . .

- c) LENE, f. 6. april 1941 i Kbh., g. 3. jan. 1960 i Svendborg
(Sct. Jørgens K.) m. FRITS Korsgaard, f. . . . [Svendborg.]

2. Jochum CHRISTIAN, f. 20. febr. 1827 † 19. febr. 1903, premierløjtnant,
godsejer, g. 14. dec. 1854 m. JENSINE Mariane Møller, f. 16.
juli 1832 † 8. dec. 1885. Børn:

a. Frederik (FRITS) Henrik, f. 24. sept. 1855 † 31. maj 1923, g. 1°
19. april 1881 m. MARIE Magdalene Tregder, f. 22. april 1857,
skilt † 23. nov. 1923; 2° 23. marts 1901 m. Marie CHARLOTTE
Andersen Dohn, f. 28. nov. 1865 † 28. sept. 1950. Døtre:

af 1. ægteskab:

- 1) Tekla CARMEN Adelheid, f. 14. aug. 1886, klosterfrøken i
Vemmetofte. [Vemmetofte.]

af 2. ægteskab:

- 2) MAGDA Jeannette, f. 16. okt. 1903, overordentlig stifts-
dame i Vallo. [Hellerup.]

b. HENRIK Joachim, f. 20. nov. 1858 † 11. april 1936, kammer-
herre, direktør for statsskovbruget, g. 6. okt. 1886 m. AUGUSTA
Bay, f. 23. maj 1861 † 23. febr. 1943. Børn:

- 1) ERIK, f. 4. aug. 1892 † 22. juni 1962, forstkandidat, kgl.
skovrider for Københavns skovdistrikt, statens tilsynsførende
med de private skove i Københavns og Roskilde amter, over-
tilsynsførende med Søllerød kommunes skove og tilsynsførende
med Gentofte kommunes skove, g. 1° 18. maj 1920 m. HELVIG
Ingeborg Birgit Petersen, f. 26. febr. 1896, skilt 1934 [San
Francisco]; 2° 12. jan. 1935 m. ELSE Kringelbach (F.: kreds-
læge Viggo K. og Johanne Schönheyder), f. 24. marts 1910.
[Birkerød.] Børn:

VON BUCHWALDT

af 1. ægteskab:

a) JYTTE, f. 20. juni 1921, office manager, g. 26. febr. 1951 i Paris m. kunstmaler Creighton A. Massett, skilt 1956. [San Francisco.]

af 2. ægteskab:

b) OTTO Henrik, f. 27. jan. 1936, student, bygningsingeniør.

c) KIRSTEN, f. 17. juli 1937, student, overordentlig stiftsdame i Vallø, eksam. husholdningslærerinde.

d) INGER, f. 25. dec. 1939, student, overordentlig stiftsdame i Vallø.

e) NIELS, f. 16. marts 1949.

2) ELSE Margrethe, f. 7. juli 1898, g. 1. sept. 1923 m. apoteker JØRGEN Fries, f. 7. febr. 1895 † 7. okt. 1962. [Vordingborg.]

c. VALDEMAR August Peter Harald til Sødringholm, f. 24. april 1860 † 13. nov. 1924, g. 17. maj 1904 m. ANNA Dorothea Caroline Sofie Holsten, f. 19. juli 1866 † 24. nov. 1936. Børn:

1) FREDERIK Christian Holsten, f. 16. maj 1905, husejer, g. 22. dec. 1937 m. EDITH Ebba Oda Jensen, f. 13. maj 1914, skilt † 1957. [Fr.berg.]

2) Ida Margrethe GERTRUDE, f. 11. marts 1907. [Montreal.]

d. EMIL Friis, f. 19. aug. 1864 † 22. marts 1942, læge, g. 30. marts 1901 m. AAGOT Dam, f. 2. maj 1874 † 24. sept. 1963. Børn:

1) BIRTHE, f. 23. jan. 1902 i Aalborg, student, g. 6. juli 1939 i Dejbjerg m. sognepræst i Dejbjerg HANS Pedersen, f. 6. febr. 1898 i Esbjerg. [Dejbjerg.]

2) JØRGEN Detlev Wolf, f. 26. april 1903 † 27. dec. 1959, cand. jur., g. 1. nov. 1940 i Hellerup m. MONA Boe (F.: sogneraadformand, gaardejer Hans B. og Kristine Hansen), f. 10. dec. 1912 i Kaslund. [K.] Børn:

a) HANS Detlev, f. 23. marts 1941 i Aalborg, stud. mag.

b) ANNE Elsebeth Aagot, f. 7. okt. 1952 i Kbh. (L.)

3) Aagot REGITZE, f. 3. jan. 1907 i Aalborg, student, g. 5. aug. 1930 i Nr. Tranders m. professor, dr. jur. KNUD Mynster Illum, f. 23. okt. 1906 i Charlottenlund (K*). [Aarhus.]

3. AUGUST Detlev Friis, f. 23. maj 1830 † 23. jan. 1906, cand. phil., godsejer, g. 3. april 1866 m. Johanne Marie CHARLOTTE von Arenstorff, f. 29. okt. 1847 † 27. nov. 1901. Børn:

a. IDA Sabine, f. 19. nov. 1871 paa Ormstrup, g. 16. juni 1903 i Kbh., m. assistent i Landmandsbanken AXEL Ravn, f. 1. april 1868 † 16. jan. 1907. [K.]

b. Johannes Frederik (FRITZ), f. 9. marts 1876 † 7. maj 1916, jægermester, g. m. OLGA von Nutzhorn, f. 20. maj 1874 † 16. maj 1937. Søn:

FRANTS, f. 3. maj 1910 † 24. marts 1952, landsretssagfører, g. 9. febr. 1935 i Sundby m. ANNEMARIE Larsen (F.: maskinfabrikant Jens Andreas L. og Christine Marie Grubert), f. 18. nov. 1907 i Kbh. (Sundby) [Hellerup.] Søn:

ANDERS, f. 31. jan. 1938 i Kbh. (Egebæksvang K.), student, akademiingeniør, g. 10. april 1963 i Skovshoved K. m. Birgitte August Jørgensen (F.: civilingeniør Bent August J. og Thora Regitze Nyberg Elmquist), f. 15. maj 1937 i Kbh.

VON BUCHWALDT

c. CHARLES, f. 22. okt. 1880 † 19. nov. 1951, kontorchef, g. 7. april 1914 m. EBBA Hilarius-Kalkau, f. 8. juli 1883 † 2. febr. 1962.
Søn:

August DETLEV Frederik, f. 13. marts 1915 i Kbh., cand. jur., ekspeditionsskretær* i landbrugsministeriet, g. 4. okt. 1941 paa Frederiksborg Slot m. Inge NANNY ELISABETH Egeriis Berg (F.: apoteker Sophus B. og Inge Wildt), f. 3. juni 1910. [K.] Døtre:

1) Anne Sophie, f. 14. aug. 1944 i Kbh. (C). (Vallø.)

2) Else Beate, f. 4. juli 1947 i Kbh. (C). (Vallø.)

d. CHRISTIAN, f. 17. febr. 1883 † 22. dec. 1961, oberstløjtnant af art., g. 14. juli 1917 paa Vennerslund m. ANNE Louise Grandjean (F.: stamhusbesidder Johan Ludvig G. og Ingeborg Hansen), f. 26. sept. 1896 paa Vennerslund. [Aarhus.] Sønner:

1) ANDERS, f. 27. juli 1919 i Aarhus, major* ved livgarden (J.F.3.), g. 18. sept. 1954 i Vordingborg m. MARIANNE Fries (F.: apoteker Jørgen F. og Else Margrethe von Buchwald), f. 24. okt. 1933 i Vordingborg. [Virum.] Sønner:

a) HENRIK, f. 28. april 1956 i Kbh. (Vordingborg.)

b) Christian, f. 12. april 1957 i Kbh. (G.)

2) CARL JOHAN, f. 18. jan. 1921 i Aarhus, cand. phil., kaptajn af res. i infanteriet, overassistent i ministeriet for Grønland, g. 1° 16. nov. 1946 i Kbh. m. EBBA Fritze Liljan Rosenørn Lehmann (F.: oberstløjtnant E. J. L. og Lilly Rosenørn-Lanng), f. 8. juli 1919, skilt (hun g. 2° 1. april 1960 m. prokurist Pehr-Olof Nyberg); 2° 4. dec. 1959 i Gentofte m. INGE-LISE Paul Petersen (F.: direktør Paul Johan P. og Inge Schou), f. 10. juni 1929. [Nærum.]

BÜLOW



Gammel meklenborgsk adelsslægt. For at lette forståelsen af de forskellige i Danmark naturaliserede linjers indbyrdes slægtskab er ved hver enkelt linje anført det navn, den har i «Familienbuch der von Bülow». En del af slægtens medlemmer skriver sig von Bülow. Vaabenafbildning i farver og udførlig stamtafle, se aargangene 1963 og 1964.

I. LINJE

Wedendorf-Goldenbow-Kobrow.

Se «Danmarks Adels Aarbog», 1924 og «Genealogisches Handbuch des Adels XXII (Adelige Häuser A IV)».

II. LINJE

Wedendorf-Bristow-Mariagerkloster.

Kom til Danmark i slutn. af det 17. aarh. Ved kongl. aabent brev af 9. okt. 1885 er Frederik Rudbeck Henrik Bülow optagen i den danske adel.

BÜLOW

FLEMMING Bülow, f. 25. april 1909 i Ballerup (søn af ritmester VALDEMAR Emil Adelbert, f. 4. maj 1882 † 26. dec. 1943 og ASTRID Pauline Larsen, f. 8. maj 1888, g. 8. maj 1908, skilt † 1. juni 1956), g. 11. nov. 1949 i Kbh. (Gl. By) m. ERNA Elming (F.: malermeste Johan Edvard E. og Mette Kirstine Lauritsen), f. 31. jan. 1918 i Aulum. [Lyngby.] Børn:

1. VALDEMAR Emil Adelbert, f. 12. maj 1952 (Gl. By).
2. Mette Kirstine, f. 17. juni 1955 (Gl. By).

BRODER

af faderens 2. ægteskab m. Astrid Willerup, f. 26. april 1878, g. 5. juni 1914 † 8. juli 1934:

TEDDY, f. 24. maj 1915 i Kbh., g. 7. sept. 1945 i Herning m. GUDRUN Lück (F.: fabrikant Karl Adolf L. og Rasmine Marie Rasmussen), f. 17. maj 1921 i Herning. [Lyngby.] Børn:

1. BIRGITTE Margrethe, f. 19. okt. 1947 i Gentofte. (Herning K.).
2. Frederik Rudbeck HENRIK, f. 24. april 1951 i Lyngby. (Herning K.).

FADERS ENKE

ANNA MARGRETHE Kathrine, født Hansen (F.: togfører Georg Valdemar H. og Ane Knuddine Knudsen), f. 19. juni 1896 i Slagelse, g. 18. nov. 1936, enke 26. dec. 1943. [Lyngby.]

FADERS SØSKENDE

1. Frederik (FRITZ) Rudbeck Henrik til Norslund, f. 18. maj 1880 † 22. juli 1947, g. 29. okt. 1907 m. Julie Elisabeth HERTHA von Holstein Rathlou, f. 22. aug. 1880. [Kongsvang, Aarhus.]

2. ELISABETH Marie, f. 12. febr. 1885, g. 1^o 27. juli 1906 m. arkitekt Holger Rosendahl Holm, f. 18. maj 1881, skilt; 2^o 6. jan. 1928 m. læge BØRGE Pontoppidan, f. 25. juli 1887 † 3. nov. 1960. [Aarhus.]

III. LINJE

Wedendorf-Bristow.

Har fælles stamfader i Danmark med II linje. Peter Otto Bülow og Marie Cecilie Bülow naturaliseredes 3. okt. 1904.

Uddød i mandslinien 16. marts 1940.

MARIE CECILIE Bülow, f. 12. jan. 1889 (datter af assistent ved De Danske Statsbaner, løjtnant Frederik OTTO Christian, f. 4. juli 1852 † 11. april 1894, og Ellen Margrethe CAMILLA Jensen, f. 3. aug. 1863, g. 12. febr. 1887 † 24. april 1922), overordentlig stiftsdame i Vallø. [Ordrup.]

IV. LINJE

Wedendorf-Bristow.

Har fælles stamfader med II. linje. Brødrene Harald Vilhelm og Frederik Vilhelm Bülow naturaliseredes 17. maj 1881. Johan Franz Adam Bülow 3. okt. 1904. Sognepræst Frederik Vilhelm Bülow's børn har af justitsministeriet under 14. febr. 1906 erholdt tilladelse til at kalde sig von Bülow.

VALDEMAR Christian Frederik Bülow, f. 29. juni 1890 i Skovsø ved Slagelse (søn af gaardejer JOHAN Franz Adam, f. 10. maj 1858 † 27. april 1921 og ANNE Cathrine MARIE Eriksen, f. 5. aug. 1864, g. 18. sept. 1889 † 4. maj 1945), grosserer, g. 30. juni 1923 m.

BÜLOW

ASTRID Marie Nielsen, f. 1. sept. 1900. [K.] Børn:

1. GRETHE Marie, f. 29. marts 1924 paa Frb., sekretær, g. 3. april 1958 i Lyngby m. overpostbud ERIK Olsen, f. 7. sept. 1930 i Kbh.
2. Frantz JØRGEN, f. 26. april 1927 paa Frb., læge, g. 16. april 1960 i Søllerød k. m. sygeplejerske GRETHE Lønberg-Jensen (F.: slagtermester Holger Karl L.-J. og Mary Petrea Hansigne Jørgensen), f. 27. juli 1932 i Kbh. [Roskilde.] Sønner:
 - a. Henrik, f. 12. sept. 1960 i Slagelse.
 - b. THOMAS, f. 23. marts 1962 i Roskilde.
 - c. ULRIK, f. 22. aug. 1963 i Roskilde.

BRØDRE

1. VILHELM, f. 11. maj 1892, civilingeniør, ingeniør ved Københavns vandforsyning, g. 1. febr. 1923 m. Anna LOUISE Schurmann, f. 19. sept. 1893 † 9. aug. 1964. [K.] Børn:

- a. OTTO Johan, f. 15. okt. 1924, civilingeniør, ingeniør ved Københavns vandforsyning, g. 15. april 1950 i Kgs. Lyngby (Chr.) m. NELLY Petersen, f. 7. febr. 1927 i Vodder. [Kgs. Lyngby.] Sønner:

1) JAN Vilhelm, f. 27. jan. 1953 i Kgs. Lyngby.

2) Per Martin, f. 23. jan. 1959 i Kgs. Lyngby. (Lundtofte K.).
b. INGER Merete, f. 16. dec. 1927, teknisk tegner ved Københavns belysningsvæsen, overordentlig stiftsdame i Vallø.

2. Peter JOHANNES, f. 31. jan. 1897, violinist, g. 1^o 9. april 1925 m. GUDRUN Lina Marie Haas-Petersen, f. 22. nov. 1897, skilt; 2^o 4. maj 1934 m. pianistinde ULLA Eliane Marie Münchenberg, f. 22. sept. 1892. [K.] Datter:

af 1. ægteskab:

VIBEKE, f. 3. marts 1929, g. 11. sept. 1948 i Køge m. Karl Heinrich Koll, f. 16. dec. 1926. [Ringsted.]

FARFADERS BRØDRE

1. HARALD Vilhelm, f. 1. nov. 1832 † 13. marts 1890, sognepræst, g. 16. maj 1865 m. DORTHEA Margrethe Lund, f. 23. aug. 1846 † 5. april 1911. Søn:

Frederik VILHELM, f. 16. febr. 1876 † 4. aug. 1932, overlærer, g. 30. dec. 1913 m. THORA Henriette Wimmelmann, f. 21. dec. 1879. [Esbjerg.]

2. Frederik VILHELM, f. 30. maj 1840 † 7. juli 1914, sognepræst, g. 20. aug. 1873 m. ALICE Ulrikke Marcussen, f. 19. aug. 1842 † 7. dec. 1923. Søn:

EMIL von Bülow, f. 26. jan. 1878 † 17. febr. 1947, fabrikant, g. 27. april 1904 m. OLINE Hansen, f. 13. sept. 1879 † 13. nov. 1963. Datter:

ELLEN Margrethe, f. 17. okt. 1907 i Stærkinde, g. 9. april 1942 i Kbh. (b.v.) m. sygehusinspektør PAUL Jørgensen, f. 28. febr. 1907 i Røde Kro. [Aabenraa.]

V. LINJE

Radum-Tøjstrup.

Ved kongl. aabent brev af 9. okt. 1885 er de da i Norge levende ægte agnatiske efterkommere af den 1712 ved Gadebusch faldne danske generalmajor Reimer Hans Bülow optagne i dansk adel.

BÜLOW

HANS REIMAR von Bülow, f. 26. dec. 1926 i Genève (Frederiksberg K.) (søn af proprietær, cand. polit. FRITZ Wilhelm, f. 4. aug. 1899 † 3. nov. 1955), cand. polit., fuldmægtig i socialministeriet, tjenstg. kontorchef i atomenergikommissionen, g. 14. juli 1948 i Kbh. (b.v.) m. Inga Margrethe Selsing (F.: civilingeniør Johannes Otto S. og Ingeborg Petersen), f. 25. dec. 1926 i Kbh. (Frederiksberg K.).
Virum.] Døtre:

1. Dorthe Merete, f. 3. aug. 1952 i Virum. (Jyderup K.).
2. Birgit Agnete, f. 14. juni 1955 i Virum. (Virum K.).
3. Anne Mai, f. 6. maj 1958 i Virum. (Virum K.).

SØSKENDE

1. VIBEKE, f. 18. okt. 1931 i Genève (Frederiksberg K.), g. 27. dec. 1954 i Jyderup K. m. driftsøkonomikonsulent i De jyske Husmandsforeningers Samvirksomhed PER Koefoed Bremer Hansen, f. 8. maj 1926 i Kbh. [Mysore, Indien.]

2. OLAF BERNHARD, f. 11. febr. 1935 i Genève (Frederiksberg K.), cand. polit., fuldmægtig i Burmeister & Wain A/S, g. 21. dec. 1961 i Kbh. (C) m. Karen Elisabeth Schou (F.: oberstløjtnant Niels Bjarke S. og Nora Sofie Jørgensen), f. 5. aug. 1939 i Holbæk (Tveje-Merløse K.) [Farum.] Søn:

Fritz Bernhard, f. 12. juli 1963 i Charlottenlund (Farum K.).

MODER

MERETE, født Mantzius (F.: lektor, cand. mag. Aage M. og Ingeborg Engel), f. 19. maj 1901 i Kbh. (Frederiksberg K.), g. 6. dec. 1924 i Kbh. (b.v.), enke 3. nov. 1955. [Lyngby.]

FADERS BRODER

OLAF Reimar, f. 12. juli 1903 i Holte (Fr.), civilingeniør, direktør for Varde Staalværk, g. 24. aug. 1929 i Frb. K. m. ELISABETH Thamsen (F.: overlæge Einar T. og Emilie Sandberg), f. 12. juli 1906 i Kjellerup. [Varde.] Sønner:

1. JAN, f. 3. febr. 1932 i Kbh. (Søllerød K.), afdelingschef i Philips A/S, kaptajn løjtnant af res., g. 5. april 1955 i Kbh. (B) m. JETTE Vibeke Matzen (F.: fabrikant Jørgen Hugo Thorvald M. og Gudrun Edith Damann Mikkelsen), f. 23. maj 1933 i Kbh. (Vanløse K.). Sønner:

- a. MICHAEL, f. 5. maj 1960 i Kbh. (Varde K.).
- b. HENRIK, f. 28. maj 1962 paa Frb. (Frb. K.).

2. FRITZ Albert, f. 26. maj 1935 i Varde (Varde K.), stud. mag.

FARFADERS BRODER

OLAF *Backe von Bülow*, f. 30. maj 1853 † 21. dec. 1924, g. 2. okt. 1882 m. JENNY *Pacius*, f. 12. maj 1855 † 7. april 1920. Datter: NASTA MATHILDE, f. 31. jan. 1885 i Kotka, Finland, g. 17. nov. 1904 sst. m. direktør Victor TORSTEN Schauman, f. 22. juni 1877 † 27. jan. 1933. [Stockholm.]

FARFADERS FARBRØDRE

1. Adam LUDVIG, f. 23. aug. 1830 † 30. okt. 1910, toldassistent, g. 6. okt. 1858 m. IDA *Sophie Bülow*, f. 20. maj 1829 † 5. dec. 1900. Søn:

BÜLOW

VIGGO Vilhelm, f. 16. april 1863 † 14. sept. 1925, apoteker, g. 12. april 1905 m. ANNA Kvam, f. 28. jan. 1878. [Lake Preston, Syd Dakota.] Sønner:

1) ARTHUR William, f. 20. april 1907. [Lake Preston.]

2) FLOYD Albert, f. 22. febr. 1909. [Lake Preston.]

3) NOBEL Bernhard, f. 28. april 1911. [Lake Preston.]

2. JOHN Clay, f. 2. marts 1833 † 18. okt. 1901, skovinspektør og godsforvalter, g. 19. nov. 1870 m. ANNA Schielderup Dorensfeldt Jønsen, f. 31. juli 1841 † 6. nov. 1921. Søn:

WILHELM, f. 2. okt. 1876 † 3. april 1962, fabrikejer, g. 26. juni 1912 m. RAGNHILD Dagny Thomle, f. 16. dec. 1889. [East Standwood, Wash.] Døtre:

1) BORGHILD, f. 10. april 1913, g. 7. sept. 1935 m. advokat Hans OTTO Giese, f. 29. dec. 1902. [Seattle, Wash.]

2) MARION ANN, f. 13. okt. 1919, g. 26. juni 1948 m. købmand THOMAS Arnott, f. 26. aug. 1919. [Honolulu.]

FARFADERS FADERS FARBRØDER

Paul Victor, f. 4. nov. 1798 † 7. juni 1873, købmand. Søn:

CARL Emil til Strøm, f. 14. jan. 1830 † 30. sept. 1896, g. 15. okt. 1887 m. MINA Christine Christensen, f. 3. marts 1852 † 17. nov. 1934. Datter:

Wilhelmine (MIMI) Marie, f. 29. jan. 1890 i Skoger, g. 17. sept. 1912 sst. m. lektor, cand. philol. ROAR Tank, f. 27. juni 1880 † 29. okt. 1957. [Drammen].

VI. LINJE

Plüskow-Kogel.

Kom til Danmark i begyndelsen af det 18. aarh. Kammerjunker Carl Theodor Leonhard Bülow naturaliseredes 26. sept. 1877. Uddød i mandslinien 12. juni 1964.

Franz Christian VIGGO Bülow, f. 17. sept. 1872 † 12. juni 1964 (søn af amtsforvalter, kammerjunker Carl Theodor Leonhard, f. 17. okt. 1825 † 30. marts 1897, og AUGUSTA Petrea Dahl, f. 28. nov. 1847, g. 9. sept. 1871 † 13. aug. 1921), cand. jur., chef for Overformynderiets bogholderi, g. 5. sept. 1903 i Søllerød m. BETZY Henriette Irminger (F.: kgl. skovrider, hofjægermester Christian I. og Marie Bay), f. 9. aug. 1884 i Jægershøj, Nykøbing S. [K.]

VII. LINJE

Plüskow-Aggerupgaard-Bjørnemose.

Kom til Danmark i begyndelsen af det 18. aarh. Godsforvalter Eiler Frederik Vilhelm Bülow naturaliseredes 28. nov. 1873, forpagter Carl Wilhelm Emil Bülow 9. sept. 1892.

EILER Carl Emil Bülow, f. 19. sept. 1903 i Kbh. (søn af kaptajn i fodfolket KARL Gomme Brandt, f. 7. okt. 1867 † 2. febr. 1905 og JOHANNE Cathrine Jørgensen, f. 18. sept. 1870, g. 29. maj 1896 † 12. febr. 1934), tandlæge, g. 31. jan. 1935 i Kbh. m. Else Beate Kofoed Schmith, f. 15. sept. 1907 i Kbh., skilt 1952. [Charlottenlund.] Søn:

BÜLOW

ERIK, f. 10. sept. 1937 i Kbh., stud. merc., g. 13. april 1963 i Glostrup K. m. Randi SOLVEIG Kristensen (F.: handelsgartner Hartvig K. og Aslaug Hagen), f. 19. juli 1937 i Søbygaard sg.

SØSTER

RAGNA EDITH, f. 4. juni 1898 i Kbh., cand. phil., g. 16. nov. 1923 paa Frbg. m. stadsbibliotekar AAGE Bredsted, f. 13. febr. 1896 paa Mors. [Aarhus.]

FARFADERS FARBRØDER

EILER *Frederik Vilhelm*, f. 27. aug. 1802 † 1. jan. 1880, cand. jur., godsforvalter. Søn:

Adam Erik CHRISTIAN, f. 27. marts 1845 † 8. jan. 1897, byfoged, politimester samt by- og raadstueskriver, g. 21. jan. 1874 m. THYRA Dannebød Lundsteen, f. 26. maj 1848 † 9. maj 1923. Sønner:

4. PETRUS, f. 1. nov. 1875 † 7. febr. 1938, dommer i højesteret, 1. POUL MARTIN, f. 29. april 1877 † 11. maj 1955, cand. polyt., kommitteret baneingeniør I, g. 19. juli 1925 m. INGER Franciska Koch, f. 10. maj 1895 † 27. maj 1963. Sønner:

a. JØRGEN Christian, f. 22. aug. 1926 i Kbh., student, salgshjælper i Mobil Oil Danmark A/S, g. 20. aug. 1950 paa Frederiksberg (Marcus) m. INGER Overgaard Matthiessen (F.: fabrikant Peter O. M. og Edel Larsen), f. 23. nov. 1929 paa Frederiksberg. [Aarhus.] Børn:

1) ANNE MERETE, f. 28. dec. 1953 paa Frb. (Frb. K.).

2) PETER Michael, f. 15. aug. 1956 i Kbh. (Frb.K.).

3) CHARLOTTE, f. 6. dec. 1963 i Aarhus (Domk.).

b. HANS Rubeck, f. 16. febr. 1929 i Konstantinopel, student, disponent i Kemitura A/S, g. 28. febr. 1954 i Kbh. (Jesu Hjerter K.) m. BITTEN Kamma Gandrup Lauritzen (F.: frisørmester A. G. L. og Helga Nielsen), f. 22. nov. 1927 i Kbh. [K.] Søn:

HANS HENRIK, f. 28. dec. 1954 i Kbh.

2. EDVARD, f. 27. dec. 1880 † 19. april 1940, direktør, g. 30. okt. 1913 m. RUTH Blicher-Hansen, f. 8. aug. 1882 † 16. marts 1929.

Døtre:

a. BENEDICTE, f. 1. juni 1916 i Kbh., g. 14. okt. 1943 i Tjustrup (b.v.) m. departementschef i ministeriet for kulturelle anliggender, cand. jur. HENNING Rohde, f. 30. juni 1910 i Sønderho (R^{1*}). [K.]

b. REGITZE, f. 4. febr. 1920 i Kbh., g. 5. april 1944 i Kbh. (b.v.) m. bibliotekar* ved Det kgl. Bibliotek, cand. mag. Hermann PETER Rohde, f. 9. april 1915 i Kbh. [K.]

3. KNUD, f. 10. juli 1883 † 17. sept. 1937, cand. jur., stiftskasserer og amtsfuldmægtig, g. 2. maj 1914 i Bramdrup m. KAREN Bruun (F.: rektor Georg Marius B.), f. 15. april 1889 i Kbh. [Virum.] Børn:

a. STIG, f. 4. marts 1915 paa Frbg., cand. mag., lektor ved Virum Statsskole, g. 18. okt. 1946 i Fredericia (St.M.) m. Karen Elisabeth Grove-Rasmussen (F.: skolebestyrer, cand. theol. Valdemar G.-R. og Karen Rasmine Madsen), f. 9. dec. 1922 i Rudkøbing. [K.] Børn:

1) ANNA, f. 27. dec. 1948.

2) BO, f. 17. sept. 1950.

BÜLOW

3) NINA, f. 10. sept. 1954.

b. KJELD, f. 20. april 1917 i Kbh., speciallæge i hudsygdomme, g. 15. aug. 1947 i Søllerød m. rytmikpædagog Karen VIBEKE Nørgaard (F.: bryggeridirektør Christian Peter Nidolf N. og Marie Sørensen), f. 4. maj 1918 i Aarhus. [Slagelse.]
Søn:

ROLF, f. 5. juli 1948 i Kbh.

c. JYTTE, f. 16. maj 1921 i Kbh., eks. lærerinde, g. 10. juli 1944 i Gentofte (b.v.) m. amanuensis ved Den kgl. Veterinær- og Landbohøjskole, dr. phil. Oluf HACK Arræe, f. 3. febr. 1920 i Gl. Holte, skilt 1952. [K.]

VIII. LINJE

Plüskow-Andrupgaard.

Uddød 1938.

IX. LINJE

Plüskow-Andrupgaard.

Har fælles stamfader i Danmark med IV. linje. Raadmand Frederik Christoffer Bülow og ritmester Christen Mathias Ludvig Bülow blev naturaliserede 25. sept. 1878 og 4. febr. 1880. Inspektør Anthon Nicolai Bülow 15. okt. 1885 og premierløjtnant Frantz Christopher Eichstedt Bülow 9. okt. 1885.

ULF von Bülow, f. 24. aug. 1900 (søn af cand. polit. Frederik (FRITZ) Christopher, f. 6. sept. 1864 † 1. maj 1912), møbelhandler, g. 1° 27. marts 1925 m. KAREN Margrethe Heinrich, f. 20. febr. 1902, skilt 1933 (g. 2° okt. 1938 m. statskontrollør Stub); 2° 6. april 1934 m. THORA, født Alstrup, f. 7. okt. 1906, skilt (g. 1° m. Tryde); 3° 13. nov. 1949 m. GUDRUN Bing Hansen, f. 4. april 1911 † 26. nov. 1963. [Lyngby.] Børn:

af 1. ægteskab:

1. ELISE Vibeke, f. 15. juni 1928, g. 31. marts 1956 m. befragter Hans Nielsen.

2. GÆTHA Regitze, f. 8. sept. 1929, sygeplejerske, g. 3. febr. 1951 i Kbh. (Johs.) m. boghandler ALF Møller, skilt 1956.

af 2. ægteskab:

3. OLE Thorulf, f. 9. nov. 1931.

4. Preben FRITZ, f. 11. april 1933, student, guitarist, g. 25. april 1955 i Gentofte (b.v.) m. JYTTE Klensz Nielsen (F.: viceskoleinspektør William N. og . . .), f. 31. marts 1933. Børn:

a. Jacob, f. 28. april 1958 i Kbh.

b. CHRISTINA, f. 27. juli 1962.

af 3. ægteskab:

5. ANE-KATRINE, f. 14. febr. 1952 i Kbh.

BRØDRE

1. SKJALM, f. 6. nov. 1897 † 10. juli 1962, gaardejer, g. 1° 6. nov. 1919 m. OTHILIA Kristine Mortensen, f. 4. marts 1889, skilt; 2° 1. maj 1934 m. EDITH Hvilsum, f. 26. april 1908, skilt (hun g. 2° m. boghandler Jørgensen) [Frederiksværk]; 3° 19. nov. 1940 m. Anna BEATRICE Aubertin f. 2. maj 1903 † 16. sept. 1941.

BÜLOW

2. VAGN, f. 11. febr. 1905 † 31. juli 1953, *civilingeniør*, g. 7. juni 1930 m. SIGRID Agnethe Bentsen, f. 19. april 1907. [Paris.] Børn:
a. JOHAN, f. 8. juni 1931, *civilingeniør*, g. 7. sept. 1957 m. GRETE Glue, f. 19. maj 1930. Børn:
1) Hanne Christine, f. 4. april 1958.
2) Niels Christian, f. 8. nov. 1961.
b. BIRGITTE, f. 28. febr. 1938, stud. med., g. 10. febr. 1962 i Søllerød K. m. stud. med. FLEMMING Engell, f. 24. febr. 1938.
c. MARIANNE, f. 17. maj 1945 i Paris.

MODER

ELLEN Gusta Beatrice, født Aubertin (F.: tømmerskriver Vilhelm A. og Anna Jacobine Lange), f. 19. juli 1875, g. 1° 28. jan. 1897, enke 1. maj 1912; 2° 23. maj 1914 m. grosserer CARL Anthony Oxholm † 19. april 1955. [Virum.]

FARFADERS BRØDRE

1. CHRISTEN Mathias Ludwig, f. 21. marts 1817 † 3. sept. 1898, *ritmester, postmester*, g. 9. marts 1849 m. NICOLETTE Poulina Ivars Nyegaard, f. 23. febr. 1826 † 1. okt. 1897. Sønner:

a. Emil Sophus Ivar Ludwig, f. 29. jan. 1863 † 6. juni 1932, *postmester*, g. 6. juli 1895 m. ANNA Cathrine Winge, f. 29. marts 1874 † 14. okt. 1945. Datter:

GRETE Caroline, f. 5. aug. 1911 i Stege, overordentlig stiftsdame i Valø. [Hovedgaard.]

b. WALDEMAR Julius, f. 11. dec. 1864 † 18. aug. 1932, *præst*, g. 18. juli 1893 m. ANNA Rasmine Marie Larsen, f. 20. jan. 1865 † 18. febr. 1941. Datter:

JENNY, f. 25. febr. 1895, g. 15. okt. 1924 m. kaptajn, revisor

EILER Henrik Juel Anthon, f. 24. febr. 1885 † 11. nov. 1928.

2. ANTHON Nicolai, f. 4. okt. 1819 † 21. maj 1908, *inspektør*, g. 1° 3. okt. 1851 m. NIELSINE Margrethe Beck, f. 18. april 1832 † 13. maj 1856. Søn: EICHSTEDT Andreas Ludwig, f. 23. sept. 1853 † 3. aug. 1893, *bankfuldmægtig*, g. 12. maj 1881 m. Thora MATHILDE Hennings, f. 14. dec. 1860 † 6. okt. 1921. Børn:

1) GEORG Niels, f. 2. april 1882 † 5. maj 1958, g. 1° 19. febr. 1911 m. ASTRID Emilie Marie Steckhahn, f. 8. juli 1890, skilt; 2° 1. sept. 1920 m. MARGRETHE Andreasen, f. 2. aug. 1892 † 26. nov. 1944. Børn:

a) 1. ægteskab:

a) INGER Marie, f. 15. sept. 1913, g. 1° 29. juli 1939 m. tegner Christian Peter Oluf Andersen, f. 15. dec. 1911 † 23. febr. 1960; 2° 1. april 1961 i Høje Taastrup K. m. fuldmægtig HERBERT Kyndby Kyndlev, f. 21. juni 1905 i Kbh. [K.]

b) HENNING Eichstedt, f. 30. juni 1915, g. 26. april 1943 i Brønshøj K. m. GERDA Nicolaisen, f. 24. febr. 1921. [K.] Søn: KIM Eichstedt, f. 21. febr. 1955 i Kbh. (Taarnby K.).

2) MARGRETHE, f. 14. nov. 1884, g. 19. juni 1903 m. kontorchef Anton GEORG Nielsen, f. 28. marts 1872 † 14. april 1953. [K.]

3. FRANTZ Christopher Eichstedt, f. 5. okt. 1825 † 13. april 1895, *premierløjtnant*, g. 14. april 1855 m. Birgitte JENSINE Mortensen, f. 12. nov. 1835 † 25. nov. 1912. Børn:

BÜLOW

a. **HOLGER** *Jørgen Eichstedt*, f. 29. febr. 1856 † 16. aug. 1900, grosserer, g. 20. maj 1891 m. **KAREN** *Kjær*, f. 16. maj 1870 † 19. aug. 1953. Datter:

ELLA Marie, f. 17. maj 1892, g. 16. juli 1954 m. civilingeniør **EIGIL** *Benedict With*, f. 13. aug. 1873 i Viborg (Domsg.).

b. **SOPHUS** *Heinrich Cornelius*, f. 29. dec. 1857 † 8. maj 1936, overretssagfører, direktør i Bikuben, g. 8. maj 1884 m. **MARIA** *Sophia Frederikke Keller*, f. 17. dec. 1860 † 10. marts 1938. Børn:

1) **JOHAN** *Keller*, f. 10. april 1885 † 6. dec. 1945, kammerherre, overpræsident, g. 2. sept. 1909 paa Frbg. m. **ANNA Marie** *Gertz* (F.: professor, dr. phil. *Martin Claurentius G.* og *Anna Catharina Møller*), f. 22. febr. 1886 i Kbh. (Johs.) [K.] Børn:

a) **FRANZ** *Eichstedt*, f. 31. juli 1910 i Kbh. (Chr.), højesteretssagfører, g. 12. april 1938 i Kbh. (C) m. **Birthe** *Ulrich* (F.: oberstløjtnant *Kay Justus Sigismund U.* og kgl. kammer-sangerinde *Emilie Ulrich*, f. *Boserup*), f. 5. juli 1913 i Kbh. (G.) [K.] Sønner:

(1) **PETER** *Ulrich*, f. 27. febr. 1939 i Kbh. (T.), stud. jur.
(2) **DITLEV** *Johan*, f. 11. febr. 1942 i Kbh. (T.), sergent i livgarden.

b) **BEATE**, f. 29. aug. 1912 paa Frbg. (Marcus), g. 1^o 20. marts 1935 i Kbh. (B) m. højesteretssagfører **EILER** *Julius Clan*, f. 30. jan. 1912 † 2. juli 1961, skilt; 2^o 5. maj 1955 m. kaptajn **HANS JAKOB** *Kornerup*, f. 15. sept. 1898 i Kbh. [K.]

2) **INGER**, f. 1. maj 1887 i Kbh. (T.), g. 2. maj 1908 m. sekretær i landbrugsministeriet, cand. jur. **ADOLF** *Winkel*, f. 18. sept. 1875 † 8. maj 1915. [K.]

3) **EINAR**, f. 27. aug. 1890 † 29. nov. 1940, højesteretssagfører, g. 1^o 3. juni 1914 m. **ASTRID** *Lembcke*, f. 14. okt. 1892, skilt (hun g. 2^o 1924 m. oberstløjtn. af res. i flyvevaabnet, kammerjunker **ARNE** *Kristian Møller*); 2^o 9. aug. 1933 m. **ESTRID**, født *Damm*, f. 29. jan. 1899 † 22. okt. 1944 (hun g. 1^o m. kommandør **Kristian Emil Ackermann**, skilt 1933). Børn:

af 1. ægteskab:

a) **TORKILD**, f. 27. okt. 1916, major af pansertropperne, g. 9. dec. 1943 i Randers (St.M.) m. **Ulla** *Jensen* (F.: bankdirektør *J.*), f. 3. febr. 1918 i Aarhus (Dom.Sg.). [Næstved.] Børn:

(1) **SUSANNE**, f. 2. dec. 1944 i Randers (St.M.).

(2) **HENRIK**, f. 15. jan. 1947 i Næstved (St. P.).

(3) **MICHAEL**, f. 8. jan. 1949 i Næstved.

(4) **ULRIK**, f. 1. febr. 1954 i Næstved.

b) **MURIEL**, f. 30. aug. 1919, ansat i forsvarsministeriet. [K.]

af 2. ægteskab:

c) **CLAUS**, f. 28. marts 1934 i Hellerup (Gislev K.), stud. jur., g. 27. okt. 1956 i Hjørring (Sct.Cath.) m. **Anne Vibeke** *Jørgensen* (F.: direktør, bogtrykker *Oluf J.* og *Thekla Kirstine Jacobsen*), f. 8. marts 1934 i Hjørring. [K.]

d) **NIELS**, f. 21. marts 1936 i Gislev, stud. med., premierløjtnant af res., g. 26. juli 1957 i Løgumkloster K. m. **Else** *Petersen* (F.: overlærer *Bernhard Marinus P.* og bibliotekar *Anna Mathisen Hansen*), f. 11. okt. 1935 i Løgumkloster. [Gentofte.] Sønner:

BÜLOW

- (1) FRITZ Michael, f. 18. juni 1958 i Brabrand (Løgumkloster K.).
- (2) HENRIK, f. 1. okt. 1959 i Brabrand (Brabrand K.).
- (3) JOHAN, f. 10. dec. 1963 i Gentofte (Jægersborg K.).
- c. *Johan Frederik (FRITS) Ferdinand*, f. 9. maj 1859 † 3. juni 1941, kontorchef, g. 5. maj 1888 m. DAGMAR Amalie Petersen, f. 12. marts 1864 † 14. okt. 1917. [K.] Sønner:
- 1) KAI OVE, f. 22. jan. 1892 † 14. dec. 1956, cand. jur., giftefoged i Kbh., ekspeditionssekretær i Københavns magistrat, g. 30. april 1920 i Kbh. (C) m. HELGA Margrethe Christensen (F.: købmand Ole C. og Alexandra Jensen), f. 30. juni 1890 i Næstved (St.M.). [K.] Søn:
- MOGENS, f. 1. sept. 1921 i Kbh., arkitekt (M.A.A.), g. 1. april 1953 i Kbh. (b.v.) m. Birgitte Frigast-Hansen (F.: vice-skattedirektør, cand. jur. Ejnar F.-H. og Bertha Christiane Smith), f. 2. dec. 1922. Søn:
- SØREN, f. 29. juni 1956 i Kbh.
- 2) HENNING, f. 24. febr. 1899 † 1. febr. 1953, grosserer, g. 16. juli 1929 i Kbh. m. KAMMA Klein (F.: grosserer Holger K. og Henriette (Henny) Heckscher), f. 21. sept. 1902 i Kbh. [K.] Døtre:
- a) KIRSTEN, f. 4. juni 1931 paa Frederiksberg, stud. mag., g. 11. dec. 1954 i Kbh. (b.v.) m. mag. scient. BENT Jørgen Muus, f. 15. juli 1926 i Norge. [K.]
- b) ANNETTE, f. 8. nov. 1935 paa Frederiksberg, laboratorie-assistent.

X. LINJE

Plüskow-Andrupgaard.

Har fælles stamfader i Danmark med VI. linje. Materialforvalter Viggo Rosenkrantz Bülow blev naturaliseret 10. april 1893.

VIGGO Rosenkrantz Bülow, f. 10. nov. 1892 (søn af politiofficiant MAGNUS Severin Rosenkrantz, f. 5. april 1862 † 7. febr. 1908 og ANNIE Eliza Moore, f. 8. jan. 1872, g. 10. dec. 1890 † 7. febr. 1937), kontorist, g. 28. sept. 1921 m. KATHLEEN Agnes Farrell, f. 12. sept. 1897. [Long Island City, U.S.A.] Børn:

1. CATHERINE Ann, f. 30. dec. 1921, g. . . . 1947 m. JAMES Shay, f. . . .
2. WILLIAM Vincent, f. 28. sept. 1923, bogholder, g. . . . 1947 m. ISOLDE Eleanor Gerhard, f. . . . [Long Island.] Datter: CAROLYN Anne, f. 14. maj 1948.

SØSKENDE

1. HANS Moore, f. 30. aug. 1895, kaptajn* i U.S.A., g. 2. juli 1922 m. ALOISE Nowaczek, f. 19. juni 1890. [New York.] Søn: ROBERT Berthold, f. 18. maj 1923. [New York.]
2. ALICE Bernhardine Marie Lützow, f. 22. febr. 1900, g. 2. marts 1927 m. OTTO Christian Ørum, f. 30. juli 1899. [New York.]

FARFADER

GGO Rosenkrantz Bülow, f. 15. april 1833 † 9. marts 1914, materialforvalter ved ingeniørkorpset, g. 4. maj 1861 m. SEVERINE Noline Marie Torgius, f. 8. sept. 1842 † 20. juli 1914. Datter: GERDA Severine, f. 19. nov. 1882. (Vallø.) [K.]

CASTENSCHIOLD OG CASTEN- SKIOLD



Johan Lorents Castens blev adlet 12 marts 1745 med navnet Castenschiold. — Caspar Holten Castenschiold til Store og Lille Frederikslund fik ved patent af 5. maj 1826 tilladelse til at føre navnet Grevenkop Castenschiold med tilhørende vaaben. — Ludvig Helmuth Frederik Holger Castenskiold fik ved bevilling af 30. maj 1900 tilladelse til at bære navnet Castenskiold-Benzon og at bruge det Benzon'ske vaaben i forbindelse med det Castenskiold'ske, men ifølge bevilling af 3. aug. 1921 fører han for sit vedkommende atter kun navnet Castenskiold og det Castenskiold'ske vaaben. — Vaabenaftbildninger i farver og udførelig slægttavle, se aarg. 1943.

DEN ÆLDRE LINJE

Nogle medlemmer af denne linje skriver sig Castenskiold ifølge patent af 4. febr. 1870.

Christian JØRGEN Castenschiold, f. 16. april 1913 (søn af Christian HENRIK Ludvig, f. 1. jan. 1890 † 10. febr. 1961), grosserer, g. 1^o 6. maj 1934 m. ANE Johanne Christine Rank, f. 18. jan. 1911, skilt; 2^o 13. nov. 1942 m. JYTTÉ Gunna Ellinor Hansen, f. 28. sept. 1922. [K.] Sønner:

af 1. ægteskab:

1. JØRGEN Henrik Ludvig, f. 18. dec. 1935, g. 22. juli 1962 m. Rosa Høgsberg, f. 11. nov. 1937 i Kbh. Datter:

MARIANNE, f. 18. febr. 1963 paa Frbg.

af 2. ægteskab:

2. NIELS Erik, f. 25. nov. 1948 paa Frederiksberg.

SØSKENDE

1. Victor HELGE, f. 29. dec. 1914, g. 2. marts 1941 m. HELGA Møller, f. 30. juli 1916. Datter:

ANNETTE, f. 23. okt. 1944 (Vallø).

2. INGER LISBETH, f. 22. nov. 1921, g. m. HANS Plechinger, f. 24. juni 1919 i Østrig.

MODER

SOPHIE Louise, født Aarestrup Friis, f. 28. aug. 1884 i Kbh., enke 10. febr. 1961. [K.]

FARFADER

SOFUS Jean, f. 9. dec. 1848 † 1. nov. 1929, kontorchef, g. 3. maj 1881 m. Victoire (VICCA) Jacqueline Fortunée Serène d'Acqueria, f. 4. nov. 1854 † 13. aug. 1943. Datter:

Thora Gerda SOPHIE, f. 1. febr. 1882 i Kbh., g. 20. aug. 1912 sst. m. godsejer Adolf BENGT Gustaf Carlheim-Gyllensköld til Ekegården, f. 11. nov. 1885, skilt 1942 † 25. maj 1955. [Ekegården ved Voxtorp.]

CASTENSCHIOLD

FADERS FARBRØDER

CHRISTIAN Ludvig, f. 2. febr. 1856 † 18. marts 1927, ejer af Hannesborg, g. 17. okt. 1891 m. **Karen Margrethe (KAMMA) Lind**, f. 22. maj 1867 † 9. okt. 1937. Sønner:

a. **TAGE**, f. 22. sept. 1897 † 13. febr. 1962, g. 31. marts 1922 i New York m. **JUNO Hagemester**, f. 11. febr. 1899. [Green Village, U.S.A.] Børn:

1) **RENÉ**, f. 7. febr. 1923, ingeniør, g. 14. dec. 1947 m. **MARTHA Naomi Stinson**, f. 18. dec. 1918 i Bernardsville, New Jersey. [New Vernon.] Børn:

a) **GAIL Frances**, f. 18. nov. 1950.

b) **FREDERICK Thomas**, f. 8. aug. 1953.

c) **LYNN Karen**, f. 22. maj 1955.

2) **KAREN Agnes**, f. 13. jan. 1925 i Hicksville, Long Island, New York, g. 20. april 1947 m. blomstergartner **Niels ERIC Lawaetz**, f. 19. okt. 1905 paa Holmegaard. [Ridgefield, Conn.]

b. **ANTON**, f. 2. juni 1900 paa Hannesborg. [Bernardsville, U.S.A.]
c. **OVE**, f. 15. dec. 1901 paa Hannesborg, fuldmægtig i Kbhvns. Handelsbank, g. 10. nov. 1936 i Kbh. m. **AASE Winkelhorn**, f. 17. juni 1914 i Odense. [Virum.] Børn:

1) **JØRGEN**, f. 28. dec. 1937, cand. mag., g. 27. juni 1964 i Lyngby K. m. husholdningslærerinde **HANNE Munk Pedersen**, f. 22. juli 1937 i Kbh. [Søborg.]

2) **ANNE-MERETE**, f. 30. dec. 1941, assistent i Sparekassen for Kjøbenhavn og Omegn, overordentlig stiftsdame i Vallø.

FARFADERS FARBRØDER

Ludvig Castenskiold, f. 24. aug. 1823 † 30. sept. 1905, gehejmekonferensraad, kammerherre, hofchef hos Dronning Louise, ordensskatmester, ritmester, g. 25. okt. 1857 m. **Ida SOPHIE Vilhelmine Grevenkop-Castenskiold**, f. 25. okt. 1833 † 18. sept. 1908. Sønner:

1. **CHRISTIAN**, f. 29. sept. 1858 † 11. nov. 1915, kammerherre, kontorchef i kabinetssekretariatet, g. 25. sept. 1890 m. **Marie ELISABETH comtesse Moltke**, f. 5. sept. 1867 † 23. jan. 1926. Børn:

a. **AMY Marie Sophie**, f. 4. febr. 1892 i Kbh. (CS.), g. 8. maj 1913 i Kbh. (B.) m. **Frederik Treschow**.

b. **ERIK Christian Ludvig**, f. 25. nov. 1893 i Kbh., sekondtl. kammerjunker, kompagnichef* i hjemmeværnet, medbesidder og bestyrer af det Castenskiold'ske fideikommis, forpagter*, medlem af best. for Haslev Gymnasium (Hjv.F.T.), g. 4. marts 1920 i Kbh. m. **ALICE Gudrun Benedicte Howden-Rønnenkamp** (F.: kammerherre, hofjægermester **Peter Christian H.-R.** og **Gudrun Grüner**), f. 13. nov. 1893 paa Næsbyholm (M.T.Kha.) (D.r.K.M.), (hun g. 1° m. **Emil Holstein Rathlou** † 1918). [Nyskov pr. Haslev.] Børn:

1) **CHRISTIAN Erik**, f. 10. jan. 1921 i Kbh., cand. psyk., major (M.T.Kha.) (F.N.E.F.M.) (S.Kr.4), g. 3. aug. 1946 i Kbh. (G.) m. **INGE Malte Christensen** (F.: grosserer **Malte Frederik C.** og **Lilly Ætna Louise Høyrup**), f. 26. marts 1921.

2) **TOVE Gulle Elisabeth**, f. 2. okt. 1924 i Kbh., fysioterapeut, g. 28. marts 1952 i Vancouver m. forstkandidat, skovrider **CHRISTIAN Kindt**, f. 16. sept. 1921. [Voer Mølle pr. Lerbjerg.]

CASTENSCHIOLD

c. Alexandra DAGMAR, f. 6. april 1897 i Kbh., stiftsdame i Vallø.

d. GUSTAV Carl Eiler, f. 8. jan. 1899 i Kbh., student, kontorchef*, sekondløjtnant ved gardehusar-reg., g. 8. okt. 1930 m. TOVE Grace Jacoby (F.: grosserer Th. J. og Elvira Thiele), f. 17. jan. 1898 (hun g. 1^o m. løjtnant i flyvevæsenet Johan Ekman † 1918). [K.] Søn:

CLAUS Christian til Hørbygaard, f. 26. april 1934 i Kbh., stud. jur., g. 25. nov. 1961 m. CAMILLA Crone (F.: direktør Th. C. og Vibeke Richter), f. 9. april 1940.

2. ANTON, f. 11. jan. 1860 † 25. nov. 1940, kammerherre, ritmester, g. 18. april 1890 m. SOPHIE Steensen-Leth, f. 24. okt. 1870 † 9. dec. 1947. Sønner:

a. JØRGEN Carl Gustav til Kongstedlund, medbesidder af Det Castenskiold'ske fideikommis, f. 30. nov. 1893 i Kbh., hofjægermester, kammerjunker, løjtnant* af res. ved livgarden (S.K.*) (S.N.2.¹) (N.St.O.1), g. 23. nov. 1922 i Fredensborg m. Hds. kgl. Højhed Prinsesse DAGMAR Louise Elisabeth til Danmark, f. 23. maj 1890 † 11. okt. 1961. [Rungsted.] Børn:

1) CARL Frederik Anton Jørgen, f. 13. nov. 1923 paa Kongstedlund, cand. phil., orlogskaptajn (Chr.X.M.M.), g. 23. okt. 1948 i Kbh. (B.) m. BENTE Grevenkop-Castenskiold. [K.] Børn:

a) HELMUTH Jørgen Frederik Carl, f. 9. aug. 1949.

b) JØRGEN Axel Holten, f. 16. dec. 1951 i Kbh.

c) Birgitte Dagmar Margaretha, f. 26. jan. 1956 i Kbh. (Vallø).

2) CHRISTIAN Ludvig Gustav Fritz, f. 10. juli 1926 paa Kongstedlund, sekondløjtnant i livgarden, salgschef for Carlsbergbryggerierne, g. 11. nov. 1952 i New York, Little Church around the Corner, m. CECILY Abbotts (F.: direktør Richard A. og Kirsten Schjøth), f. 10. aug. 1927 Lyon. [Los Angeles, Calif.]

3) JØRGEN Frederik Aage Erik Helge, f. 16. marts 1928 † 4. maj 1964, kaptajn ved gardehusarregmt., g. 1^o 14. juli 1956 i Kbh. (C.) m. Kirsten Schlichtkrull (F.: palæforvalter, kaptajn Christian Otto S. og Helene Hoffmeyer), f. 24. marts 1934, skilt 1958; 2^o 17. okt. 1959 i Vordingborg m. BIRGIT Tengstedt (F.: fabrikant Ernst T. og Johanne Jørgensen), f. 3. sept. 1932 i Vordingborg. Døtre:

af 1. ægteskab:

a) Susanne Helene Dagmar, adopt. Olesen, f. 13. april 1957 i Næstved.

af 2. ægteskab:

b) Marie-Louise Dagmar Johanne Birgit, f. 10. nov. 1960 i Holbæk. (Vallø).

4) DAGMAR Louise Thyra Sophie Augusta Petra, f. 11. sept. 1931 paa Kongstedlund, g. 4. april 1950 i Nørbæk K. m. løjtnant i intendanturkorpset Poul Bitsch, f. 5. okt. 1930 i Silkeborg.

b. CARL Anton Ludvig Frederik, f. 1. nov. 1899 i Kbh., H. D., cand. phil., kontorchef i Pensionsforsikringsanstalten, medlem af bestyrelsen for Dyreværnsforeningen 'Svalens', g. 27. febr.

CASTENSKIOLD

1923 i Kbh. m. ELSEBETH Margrethe Jensen, f. 19. sept. 1885 (g. 1° m. A. Claudi, skilt 1920). [K.]

3. Ludvig Helmuth FREDERIK Holger, f. 19. nov. 1873 † 2. nov. 1957, cand. polit., kammerjunker, g. 1° 26. maj 1900 m. CARLA Georgette Benzon-Bull, f. 15. sept. 1879 skilt 1925, † 4. april 1959; 2° 11. juli 1925 i Kbh. (Chr.) m. assistent ved Kunstakademiet GUDRUN Thorsen, f. 23. aug. 1898 i Kbh. [K.] Børn:

af 1. ægteskab:

a. FREDERIK Castenskiold-Benzon, f. 23. juli 1910 i Kbh., medbesidder af det Castenskiold'ske fideikommiss, nyder af succesorfondene for det Lønborggaardske og det ny Tirsbækske fideikommiss, student, major af res. ved livgarden (R.O.H.T.) (Fi.R.F.T.) (F.N.M.) (Gr.Ph.4) (N.V.O.H.T.) (Ne.R.O.Æk.) (Sv.R.O.H.T.1) (Sv.F.A.F.1), g. 1° 14. nov. 1936 i Kbh. m. Kirsten Johanne Hovmand, f. 23. april 1913 i Kbh., skilt (g. 2° m. godsejer Mogens Treschow); 2° 6. april 1962 i Kbh. (E) m. HELEN, f. Michaelsen (F.: direktør Hugo M. og Carrie Kappel), f. 22. dec. 1911 i Berlin (g. 1° 27. marts 1934 m. landsretssagfører, cand. jur. Laust Jørgen Slebsager, f. 27. aug. 1908 † 27. juli 1957). [K.] Døtre:

af 1. ægteskab:

1) SUZANNE, f. 10. okt. 1939 i Kbh. (Gisselfeld).

2) BETTINA, f. 13. nov. 1942 i Kbh. (Vallø.)

b. Thyra ALETTA Ingeborg Castenskiold-Benzon, f. 20. aug. 1911 paa Frederiksberg (B), g. 12. okt. 1937 i Bregnet K. m. direktør i Landmandsbanken HARALD Knudtzon, f. 6. juli 1897 paa Hummeltofte ved K. Lyngby. (R.*). [Kongens Lyngby.]

af 2. ægteskab:

c. SOPHIE-ANNETTE Castenskiold, f. 15. okt. 1926 i Aarhus.
d. HOLGER Castenskiold, f. 5. april 1931 i Odder, student, ansat i Ø.K. i Singapore, g. 27. okt. 1962 i Jægersborg K. m. GURLI Bering Pittelkow (F.: kaptajn i Ø.K. Arthur H. F. P. og Kirsten Bering Mehl), f. 15. nov. 1941 i Kbh. Datter:
BIRGITTE, f. 14. dec. 1963 i Singapore.

GREVENKOP-CASTENSKIOLD

Denne linje fører i henhold til patenter af 5. maj 1826 og 2. marts 1871 navnet Grevenkop-Castenskiold.

JØRGEN ADOLPH Grevenkop-Castenskiold, f. 1. dec. 1910 paa Frederiksberg (søn af hofjægermester JØRGEN ADOLPH, f. 30. april 1868 † 8. dec. 1941), sekondløjtnant ved gardehusar-reg., direktør, medlem af bestyrelsen for A/S Vølund og for A/S Æbelø Gods, g. 18. okt. 1934 i Gentofte (b.v.) m. GERTRUD Agnete Fensbo, f. 7. dec. 1906. [K.] Datter:

Gertrud ANNETTE, f. 7. jan. 1943 i Kbh.

SØSKENDE

1. Louise ANNETTE, f. 25. sept. 1909 paa St. Frederikslund, g. 9. febr. 1935 i Wien m. Philipp Heinrich Theodor Franz de Paula Maria greve Gudenus til Waidhofen, f. 19. dec. 1905 paa Veste Nötling. [Waidhofen a. d. Thaya, Østrig.]

2. ERIK Wilhelm til Store Frederikslund, f. 7. sept. 1914 i Kbh., medlem af bestyrelsen i A/S Vølund, A/S Æbelø Gods, A/S Frederiksberg

CASTENSCHIOLD

Jernstøberi og Maskinfabrik, A/S Emil Jensen og fl. a. selskaber, g. 1° 14. april 1942 i Malmø m. Ulrika Fanny Eleonore (ULLA) grevinde Wachtmeister af Johannishus (F.: civilingeniør Hans Gotthard greve W. af J. og Elisabeth Stackell), f. 29. jan. 1922 i Malmø, skilt; 2° nov. 1962 m. OLGA Fjeldsted-Holm. [Store Frederikslund ved Slagelse.] Børn:

af 2. ægteskab:

a. Jørgen Adolph Eriksson, f. 19. jan. 1942 i Kbh. (Hellerup K.), sergent i Den kgl. Livgarde.

af 1. ægteskab:

b. THORBjørn Adolph Gotthard Eriksson, f. 12. febr. 1944 i Malmø, student.

c. Erik HOLTEN, f. 19. juni 1945 i Kbh.

d. ALEXANDRA Fanny Louise Eriksdatter, f. 11. marts 1948 i Sorø.

e. CHARLOTTE Franciska Elisabeth Eriksdatter, f. 3. okt. 1952 i Kbh.

af 2. ægteskab:

f. Gert Lorentz Ingvard Eriksson, f. 19. sept. 1957 i Kbh. (B).

MODER

Hofjægermesterinde OLGA, f. Magnus. f. 24. okt. 1883 i Kbh., g. 3. sept. 1908 i Paris, skilt.

FADERS BRØDER

FREDERIK *Helmuth*, f. 11. juni 1869 † 20. nov. 1932, *lejtnant, forpagter*, g. 30. okt. 1900 m. HELGA *Victoria Nielsen*, f. 6. jan. 1870 † 30. dec. 1953. Sønner:

1. HELMUTH Victor, f. 3. aug. 1901 i Kbh., proprietær*, g. 31. juli 1925 m. Mathilde Julie (TILITA) Bryndum (F.: stationschef Johannes B. og Hilla Lybecker), f. 20. juli 1901. [Tanganyika.] Datter:

BENTE, f. 5. april 1927 i Hørsholm, g. 23. okt. 1948 i Kbh. (B) m. orlogskaptajn, cand. phil. CARL Frederik Anton Jørgen Castenskiold.

2. Frederik Adolph HARRY, f. 19. nov. 1906 i Kbh., plantageejer, g. 11. marts 1936 m. TOVE Rosenørn, skilt; 2° 28. april 1946 m. GERDA Emilie Hansen, f. 6. april 1909. [Granville Estate, Thika, Kenya.] Sønner:

af 2. ægteskab:

a. HENRIK Harry, f. 5. marts 1947 i Kbh.

b. HANS CHRISTIAN, f. 24. april 1951 i Kenya.

FARFADERS FARBRØDRE

1. Johan VILHELM, f. 31. jan. 1806 † 11. nov. 1844, *cand. jur., jægermester*. Søn:

Johan VILHELM, f. 23. nov. 1844 † 22. febr. 1933, *kammerherre, ritmester*, g. 1° 21. sept. 1867 m. HENRIETTE *Margrethe Reinholdine Elisabeth Kragh*, f. 28. juli 1842 † 31. juli 1890; 2° 28. okt. 1901 m. LOUISE *Siegfride*, f. *comtesse Knuth*, f. 21. marts 1853 † 18. nov. 1928 (g. 1° m. *hofjægermester Otto greve Danneškiold-Samsø*). Datter:

af 1. ægteskab:

Henriette MARGRETHE, f. 13. nov. 1878 paa Esromgaard, *stiftsdame* i Vallø. [Vallø.]

2. Joachim MELCHIOR til Hørbygaard og Mariager kloster, f. 3. okt. 1807 † 24. juni 1878, *cand. jur., kammerherre*. Søn:

CASTENSCHIOLD

Johan VILHELM, f. 8. maj 1855 † 22. maj 1915, kammerherre, ministerresident; g. 7. juni 1888 i Rom m. Marie MADELEINE Victoire comtesse de Mouy (F.: ambassadør Charles greve de M. og Valentine Amet), f. 24. jan. 1867 i Paris. [Trouville.] Søn:

CHRISTIAN Erik Carl Melchior Wilhelm, f. 27. aug. 1892 i Berlin, cand. phil., museumsinspektør ved Carlsbergmuseet, g. 1^o 19. juni 1916 i Paris m. GERMAINE Rosier, f. 14. juli 1892 i Fontainebleau, skilt; 2^o 26. nov. 1929 m. GURLI Hildegaard Hansen, f. 16. dec. 1893 i Kbh. [K.] Sønner:

af 1. ægteskab:

a) JOHAN-WILHELM Henrik Carl Napoleon Joseph, f. 19. marts 1920 i Trouville s. M., Calvados (F.K.K.), g. 28. april 1943 i El-Biar-Alger m. Marthe Magdaleine Amalfitano. Døtre:

(1 CHRISTIANE, f. 6. febr. 1944 i Algier.

(2 MARTINE, f. 20. aug. 1950 sst.

b) ROLAND Carl Melchior, f. 12. nov. 1924 i St. Gatien des Bois, Calvados, g. . . . m. PIERRETTE . . . , skilt 1955.

DEN YNGRE LINJE

HENRIK Holten Castenschiold, f. 2. juli 1892 i Aarhus (søn af kammerherre, generalmajor HOLTEN Frederik, f. 12. marts 1865 † 13. jan. 1950, og CARRY Elisabeth Fugl, f. 19. febr. 1869, g. 8. maj 1891 † 12. maj 1946), kontorchef*, administrator* i Dronning Caroline Amalies Plejeforening, g. 15. okt. 1919 i Buerup m. BERTHA comtesse Moltke. [Klampenborg.] Døtre:

1. ANNE LOUISE, f. 21. april 1922 paa Frederiksberg, g. 15. juni 1944 i Hellerup (Mess.) m. arkitekt CHRISTIAN Erik Georges Hage, f. 26. sept. 1917 i Kbh. [Hørsholm.]

2. ELSEBBT Maria, f. 30. nov. 1923 i Klampenborg, g. 31. maj 1946 i Hørsholm m. billedhugger ROLF Schütze, f. 27. juli 1911. [Rungsted.]

SØSTER

ELISABETH, f. 25. okt. 1895 i Aarhus, afdelingsleder paa Den kgl. Porcelænsfabrik, stiftsdame i Vallø. [K.]

FARFADERS BRØDRE

1. CARL Vilhelm Behagen til Borreby, f. 14. febr. 1837 † 23. juli 1919, kammerherre, premierløjtnant, g. 26. okt. 1867 m. Karine LUCIE Sophie Scavenius, f. 30. aug. 1844 † 31. jan. 1920. Søn:

Adolf Frederik HOLTEN, f. 26. maj 1874 paa Borreby, cand. polit., hofjægermester, g. 1^o 17. juli 1906 i Holsteinborg k. m. ESTRID Ingeborg comtesse Holstein, f. 27. nov. 1887, skilt 1920 (hun g. 2^o m. løjtnant TYGE Alexander Bech til Iisgaard, †); 2^o 1920 i Asminderød m. MARIE-LOUISE Castenschiold, skilt (hun g. 2^o m. forfatteren Ole Vinding). [Borreby pr. Skelskør.] Børn:

af 1. ægteskab:

1) Carl Christian HENRIK til Borreby, f. 10. juli 1907 paa Ryomgaard, sekondløjtnant ved gardehusar-reg., kammerherre, hofjægermester, g. 18. okt. 1933 i Lyngby m. KAREN Margrete Thomsen (F.: assurandør Valdemar T. og Agnes Kongsted), f. 18. juni 1914 i Lyngby [Borreby pr. Skelskør.] Børn:

a) CARL Henrik, f. 21. marts 1934, godsejer, premierløjtnant

CASTENSCHILD

af res. ved gardehusar-reg., g. 18. sept. 1962 i Fredensborg Slotsk. m. LOA Skuladottir Gudjonsson (F.: professor, dr. med. Skuli G. og Melite Krieger Lassen), f. 1. okt. 1936 i Kbh. [Borrebj pr. Skelskør.] Datter:

Karina Louise, f. 9. juni 1963.

b) MARLENE Elisabeth, f. 23. juli 1936, g. 9. maj 1959 i Borrebj Kapel m. inspektør Paul Nyegaard. [Sørup.]

c) IVAR Christian Holten f. 20. juni 1942.

2) ERIK, f. 5. juli 1911 paa Overgaard, kompagnichef i hjemmeværet (Hjv.F.T.), g. 12. dec. 1942 m. METTE Vibeke Jensen, f. 12. dec. 1918. [Skelskør.] Børn:

a) ELLEN ELISABETH Bertha, f. 29. juli 1944 paa Druedal. (Draaby.) (Vallø.)

b) ANNE METTE, f. 22. dec. 1945 paa »Kignæs» ved Jægerspris, konventualinde i Gisselfeld adelige Jomfrukloster.

c) HANS HOLTEN, f. 5. marts 1949 paa Østerhovedgaard.

d) ERIK Michael, f. 19. nov. 1950 paa Østerhovedgaard.

3) KARIN LISA, f. 4. april 1914 paa Overgaard, g. 15. sept. 1934 i Kbh. m. arkitekt TORBEN Henrik Beeken, f. 11. sept. 1908. [Rungsted.]

af 2. ægteskab :

4) ANNE MARIE, f. 4. juni 1921 paa Overgaard, g. 1° 12. dec. 1939 i Borrebj kapel m. Kresten lensgreve Scheel, skilt; 2° 10. jan. 1958 m. advokat, cand. jur. Allan Heyman, f. 27. dec. 1921 i Kbh. [London.]

2. Adolf Frederik HOLTEN til Ussinggaard, f. 5. april 1842 † 11. marts 1896, kammerjunker, g. 23. sept. 1864 m. SIGISMUNDA Steinmann, f. 17. juli 1842 † 1. febr. 1907. Søn:

AXEL Henrik, f. 11. maj 1872 † 21. marts 1952, g. 1° 11. febr. 1914 m. ELLEN Grotthoff, f. 1. juni 1890, skilt, (g. 2° m. Poul Dons) 2° 30. jan. 1938 i Eistrupholm m. INGRID Elise Poulsen, f. 13. jan. 1909. [Troense, Taasinge.]

FARFADERS FARFADER

HENDRIK Gysbert, f. 30. jan. 1783 † 1. juli 1856, kammerherre, generalmajor. Søn:

GOTTLÖB Carl Joachim Melchior Holten, f. 17. aug. 1832 † 12. april 1901, oberst, g. 1. nov. 1861 m. MARIE Margrethe Frederikke Herz, f. 18. aug. 1838 † 14. marts 1897. Sønner:

a. Henrik GYSBERT, f. 22. okt. 1862 † 26. maj 1938, civilingeniør, g. 4. aug. 1900 i London m. MARGARETHA Augusta Hennings, født Meinert, f. 11. maj 1867. [Hamborg.] Datter:

MARIE Gottlobine Ernestine Henriette Bertha, f. 11. maj 1902, g. i Hamborg m. dr. med. JAN Hamkens.

b. JOHAN Lorentz, f. 25. aug. 1868 † 31. marts 1924, g. 15. okt. 1896 m. PAULA Bertelsen, f. 23. nov. 1872 † 6. aug. 1950. Børn:

1) MARGRETHE Ebba, f. 19. juli 1897 i Göteborg, g. 7. sept. 1918 i Asminderød m. fuldmægtig i Forsikringselskabet Danmark HOLGER Sinding, f. 12. jan. 1887 † 20. aug. 1960. [K.]

2) Christian HOLTEN Frederik, f. 6. marts 1899 † 1. april 1959, fabrikant, g. 1° i Buenos Aires m. MARIE Uldall (F.: forpagter Falle U. og Anna Margrethe Petersen), f. 18. aug.

CASTENSCHIOLD

1897, skilt; 2° m. INGEBORG Holmberg, født Nyboe-Jørgensen, f. 28. marts 1912, skilt (hun g. 3° . . .); 3° 27. sept 1945 m. LISE Dornonville de la Cour, f. Antonsen (F.: guldsmed Carl A. og . . .), f. 13. april 1916. [Hellerup.] Børn:

af 2. ægteskab:

a) JOACHIM Holten, f. 20. sept. 1937 i Kbh., flyverløjtnant, g. 1. sept. 1958 i Aalborg m. Karin Jette Hansen (F.: flyverløjtnant C. O. M. H. og . . .), f. 1. maj 1939 i Aalborg. [Vadum.] Børn:

(1 ANNE Christiane, f. 24. maj 1959 i Aalborg. (Vallø).

(2 Hans Christian Holten, f. 8. febr. 1963.

b) CHARLOTTE, f. 25. febr. 1939 i Kbh.

af 3. ægteskab:

c) VIBEKE, f. 27. sept. 1947 i Kbh. (Vallø.)

d) BIRGITTE, f. 27. sept. 1947 i Kbh. (Vallø.)

3) MARIE-LOUISE, f. 23. febr. 1901 i Göteborg, fører navnet fru Castenschiold, g. 1920 i Asminderød 1° m. hofjægermester HOLTEN Castenschiold, skilt; 2° . . . 1947 m. journalist, forfatter Ole Vinding, f. 5. febr. 1906 i Kbh., skilt. [Jægerhus pr. Skelskør.]

CASTONIER



Gammel adelslægt fra Lothringen, der egentlig hedder CACHEDENIER og i begyndelsen af det 18. aarhundrede kom til Danmark. Ved kgl. aabent brev af 21. febr. 1913 har de ægte agnatiske efterkommere af brødrene oberstløjtnant Falck Daniel Castonier † 1732, og generalløjtnant Heinrich Sigismund Castonier † 1766, erholdt anerkendelse som dansk adel.

Udførlig slægtstavle og vaabenafbildning i farver, se aargang 1919.

Carl AXEL Kaj Castonier, f. 13. juli 1901 (søn af toldopbeholderskontrølor HUGO Charles Victor Alexander Aquarius, f. 10. maj 1858 † 7. dec. 1931 og Caroline Amalie Ruffert, f. 17. juli 1869, g. 10. maj 1894 † 28. okt. 1943), konsul for The Union of Birma (Chr.X.Fr.M.), g. 14. dec. 1929 m. RIGMOR Rehfeld Svendsen, f. 23. sept. 1902. [Aalsgaarde.]

SØSKENDE

af faderens 1. ægteskab 4. sept. 1883 m. MARIE Christine Frederikke Ruffert, f. 23. april 1856 † 8. dec. 1891:

1. HELGA Maria Victoria, f. 27. sept. 1889, g. 18. nov. 1910 m. overkontrolør ved DSB Hans Peter Nicolai Stausgaard, f. 29. okt. 1881, skilt, † 11. febr. 1963. [Randers.]

af faderens 2. ægteskab (se ovenfor):

2. OTTO Vilhelm Storm, f. 12. juni 1903 † 27. febr. 1964, kontorchef i Østasiatisk Kompagni, g. 9. maj 1959 i Maribo Domk. m. ANNE-LISE Yvona Franke Jensen (F.: direktør Johan J. og Sophie Franke), f. 2. sept. 1920 i Maribo. [K.]

CASTONIER

PARFADER

DANIEL Storm, f. 8. okt. 1806 † 22. april 1872, major, toldinspektør. Søn: **HAKON Hjalmar Alvild Decimus**, f. 9. febr. 1868 † 25. marts 1946, kammerjunker, oberstløjtnant, g. 9. okt. 1896 m. **ELLEN Ørum-Jensen**, f. 3. juni 1877 [K.] Sønner:

a. **PREBEN Falck Daniel**, f. 14. aug. 1898, g. 10. okt. 1923 m. **JOSEPHINE Habowska**, f. 7. febr. 1902. [Cincinnati, Ohio.] Datter:

ELLEN Alexandra, f. 29. okt. 1925, g. 21. nov. 1953 i Cincinnati m. **WILLIAM P. Balbach**, f. . . .

b. **EIGIL**, f. 19. okt. 1901, g. 19. aug. 1929 m. **JESSIE Marion Simpson**, f. 13. maj 1904. [Canada.]

DE CEDERFELD



Justitsraad Bartholomæus Bertelsen blev adlet 25. maj 1759 med navnet de Cederfeld, og hans søn, kammerjunker Lorentz Christian Ernst de Cederfeld antog ved kgl. resolution af 9. marts 1798 navnet Cederfeld de Simonsen. — Udførlig stamtafle og vaabenafbildning i farver, se aargang 1946.

Hans **CHRISTIAN Carl Frederik Cederfeld de Simonsen** til Erholm m. m., f. 16. febr. 1895 i Kbh. (søn af kammerherre, hofjægermester **HANS CHRISTIAN** Frederik Vilhelm, f. 6. sept. 1866 † 2. jan. 1938 og **BENNY Sophie** Caroline Andrea Treschow, f. 2. okt. 1865, g. 26. juli 1892 † 16. jan. 1952), nyder af stamhuset Erholm og Søndergaardes successorfond, hofjægermester, sekondløjtnant*, formand i Haglskadeforsikrings-

selskabet for Fyens Stift, medlem af bestyrelsen for Dansk Skatteborgerforening, for Dansk Slægtsgaardsforening, Aarup elforsyning, g. 12. febr. 1924 i **Fredericia** m. **INGEBORG Margrethe Korch** (F.: konsul **Johan K.** og **Ingeborg Andresen**), f. 14. juli 1900 sst. (Ne.r. K.F.K.). [Erholm ved Aarup.] Børn:

1. **ANNE Merete**, f. 11. maj 1925 paa Erholm, g. 19. juli 1949 i Rørup k. m. fuldmægtig i inspektoratet for de offentlige lysthaver **Niels Gregers Treschow** [Lyngby.]

2. **KIRSTEN Tove**, f. 7. aug. 1926 paa Erholm, havebrugskandidat, g. 27. juni 1952 i Rørup k. m. grosserer, havebrugskandidat **Torben Lundsten**, f. 9. juni 1928 i Middelfart, skilt. [K.]

3. **HANS** til Søndergaarde, f. 28. marts 1928 paa Erholm, g. 8. sept. 1956 i Skaarup K. m. **Anna Petersen** (F.: proprietær **A. P. M. P.**), f. 27. april 1930 paa Bøgeskovgaard. [Søndergaarde Hovedgaard pr. Aarup.] Sønner:

a. **Hans CHRISTIAN MICHAEL**, f. 22. febr. 1959 paa Søndergaarde. (Rørup K.)

b. **Anders Morten**, f. 10. nov. 1960 paa Søndergaarde. (Rørup K.)

4. **JØRGEN**, f. 15. juni 1929 paa Erholm, møbelarkitekt, bestyrer af Erholm Savværk, sergent ved gardehusarreg. [Erholm].

DE CEDERFELD

SØSKENDE

1. EDELE Sophie Charlotte Elisabeth, f. 25. juni 1893 i Kbh. (F.), enke efter JULIUS greve Ahlefeldt-Laurvig.

2. BROR CARL Adolph, f. 2. maj 1900 i Kbh., læge, g. 1° 4. juni 1942 i Odense m. LILIAN Elisabeth Raffenberg (F.: bankdirektør Adolf R. og violinistinden Nanny Fürst), f. 5. aug. 1899 † 8. marts 1925; 2° 12. marts 1932 i Kbh. m. DAGNY Høyer (F.: læge Samuel H. og Josefine Marie Wefring), f. 21. maj 1893 † 3. febr. 1961 (g. 1° m. skibsreder Magne Christian Sommerfelt); 3° 20. marts 1964 i Skanderborg Slotsk. m. AGNES Møller. [Brahesborg ved Assens.] Søn:

af 2. ægteskab:

IVAR til Brahesborg, Wilhelmsborg og Falkenstein skov, f. 28. nov. 1933 i Præstø, student, sergent, g. 13. sept. 1958 i Kbh. (C) m. DORRIT Addy Oxholm. [Wilhelmsborg pr. Assens.] Søn:

PETER, f. 22. maj 1960 i Faaborg (Barløse K.).

3. KAREN Marie Louise, f. 17. juni 1903 paa Erholm, g. 15. juni 1935 i Rørup m. museumsforvalter paa Gl. Estrup slot ANDREAS Bjerre, f. 9. april 1907 i Vaalse. [Gl. Estrup.]

4. ELISABETH Ida Margrethe, f. 28. april 1907 paa Erholm, g. 22. sept. 1929 i Rørup m. direktør, konsul POUL Aarsleff Korch, f. 30. april 1902 i Fredericia. [Fredericia.]

5. FREDERIK WILHELM Johan Benedikt, f. 11. dec. 1909 paa Erholm, g. 8. juli 1943 i Nyborg m. BIRGITTA Kirstine Wilhelmine von Høhling (F.: prokurist August v. H. og Wilhelmine Kjeldsen), f. 23. juli 1907 paa Frederiksberg. [Hellerup.] Datter:

BENEDICTE, f. 14. sept. 1949 i Hellerup, konventualinde i Gissfeldt adelige Jomfrukloster.

CLAUSON KAAS

Conrad Frederik Clauson blev adlet ved patent af 24. febr. 1804 med navnet Clauson Kaas.

Flere af familiens medlemmer skriver sig Clauson-Kaas (med bindestreg).

FRIEDRICH Adalbert Rudolph Julio Clauson Kaas, f. 1. juni 1910 i Berlin (søn af købmand CONRAD ADOLPH Kraft Ernst, f. 5. nov. 1883 † 13. juni 1955). [Montauk, Long Island.]

SØSKENDE

1. MARKA Sophie Luise Erika, f. 20. jan. 1912, g. m. W. A. Mickey. [Ridgewood, New Jersey.]

2. WOLF Eberhard, f. 14. juli 1914 i Melbourne, g. 19. juli 1942 m. Floralice . . . , f. 19. juli, skilt. [Yonkers, N.Y.]

MODER

ERNA Margaretha, født von Mosch, f. 20. sept. 1884, g. 21. marts 1909 i Valparaiso, skilt.

FADERS ENKE

REGINA, født Schmieder, f. 5. febr. 1890 i Zwickau, g. . . . , enke 13. juni 1955. [München.]

CLAUSON KAAS

FADERS SØSKENDE

1. FRIEDRICH WILHELM Heinrich Sophus Oscar Felix, f. 14. maj 1886 i Darmstadt, kaptajnløjtnant* i den tyske flaaede, prokurist* i Kjøbenhavns Handelsbank, formand* for Urne legatet (O.F.A.K.1.2.) (Joh.1.2.) (Pr.J.K.1.2.) (T.J.H.) (Ty.K.Æ.K.1.) (F.O.A.), g. 14. dec. 1912 i Kitzberg, Kiel m. ILSE Alberta Anna Donner (F.: civilingeniør John Otto D. og Julia Davidson), f. 6. okt. 1892 i New Jersey. [Hellerup.] Børn:

a. KIRSTEN Friederike Margarete, f. 14. aug. 1914 i Kiel, g. 13. aug. 1938 i Kbh. (C) m. prokurist Preben Mauritz Leschly, f. 27. okt. 1911 † 1. maj 1953. [Charlottenlund.]

b. NIELS Konrad Friedrich Wilhelm, f. 24. marts 1917 i Kiel, mag. scient., civilingeniør, g. 1945 i Zürich m. MARGARETHA Hermina van Sluys (F.: inspektør Jean Jacques v. S. og Henriette Gertruida ter Kuile), f. 20. okt. 1916 i Salatiga, Java. [Høsterkøb.] Sønner:

1) JØRGEN Frederik, f. 29. aug. 1945 i Kbh.

2) HENRIK Jan, f. 23. okt. 1946 i Kbh.

3) PER Frederik, f. 15. maj 1949 i Kbh.

2. SOPHIE LOUISE Frederikke Ulla Anna Elisabeth Kathi Marie, f. 4. aug. 1887 i Frankfurt a. O., konventualinde i Roskilde adelige Jomfrukloster. [K.]

3. OTTO ERNST Fritz Luiz Georg Botho, f. 30. marts 1890 i Darmstadt, købmand, g. 1^o 1925 m. ELLEN Schultz, skilt 1926; 2^o m. INGBORG Hoops, f. 17. jan. 1905 i Schweidnitz, skilt 1938. [Hamburg.]

PARFADERS FADER

CONRAD, f. 11. jan. 1812 † 4. maj 1888, postmester, g. 10. dec. 1841 m. SOPHIE Caroline comtesse Luckner, f. 7. maj 1813 † 1. dec. 1893. Søn:

WILHELM Anton Alfred Julius Friedrich Carl Eduard, f. 27. dec. 1859 † 15. aug. 1908, major, g. 27. sept. 1902 m. MARIA friherreinde Willisen, f. 7. marts 1879 † 22. maj 1957. Døtre:

a. ELLEN Johanna, f. 27. juli 1903, g. 12. aug. 1939 m. teknisk teaterleder GÜNTHER Manns, f. 16. okt. 1902 i Berlin. [Hamburg.]

b. Walburg REGINA, f. 4. nov. 1906, lærerinde [Vörden.]

c. WIGBURG Luitgardis, f. 18. jan. 1908, gartner, g. i nov. 1933 m. gartner FRITZ Kaiser, f. 13. dec. 1905. [Rogätz.]

PARFADERS PARFADER

Conrad FREDERIK, f. 6. jan. 1782 † 20. juli 1853, kammerherre, hofmarskal, ritmester, g. 2^o 2. sept. 1825 m. Karen Magdalene Mathisen, f. 28. maj 1804 † 4. sept. 1834. Søn:

Jens ADOLPH, f. 16. maj 1826 † 28. okt. 1906, kammerjunkker, ritmester. Sønner:

1. OSKAR Adolph Conrad Frederik, f. 5. jan. 1856 † 10. febr. 1939, kaptajn i Det forenede Dampskibsselskab, g. 1^o 30. juli 1884 m. VILHELMINE Amalie Rombeck, f. 18. sept. 1863 † 27. nov. 1889; 2^o 8. maj 1894 m. HELENE Amalie Toop, f. 17. febr. 1869 † 19. febr. 1953. Børn:

af 1. ægteskab:

a. JOHAN ADOLPH Oskar, f. 19. maj 1885, dekorationsmaler. [Philadelphia, USA.]

CLAUSON KAAS

af 2. ægteskab:

b. LEO Alexander Oscar Frederik, f. 26. juli 1897, cand. phil., direktør, g. 1° 7. juli 1928 m. NORAH Florence Murphy, f. 7. juli 1897, skilt; 2° dec. 1941 i Kbh. (b. v.) m. Ellen Margrethe Simonsen, f. 27. marts 1901 † 5. febr. 1957 (g. 1° m. . . . Jørgensen); 3° 5. juli 1958 i Søllerød (b.v.) m. Anna Sønder-skov (F.: proprietær, mejeriejer Rasmus S. og Cecilie Frida Carlsen) f. 15. maj 1918 i Bloustrød. [K.] Døtre:

af 1. ægteskab:

1) MONICA Helen Karin, f. 14. aug. 1930, g. 26. aug. 1955 m. William Paul Renwick, f. 9. marts 1927.

2) SHEILA Mary Katy, f. 7. okt. 1933, g. 9. juli 1955 m. James Richard Hamilton.

c. AMALIE Sophie Frederikke Elinor, f. 17. april 1899, cand. phil., g. 29. sept. 1922 m. komponist Isaac Isidor Schajew Marcouse, f. 26. febr. 1887 † 20. juli 1958. [K.]

2. GUSTAV ADOLPH Frederik, f. 7. juli 1865 † 29. sept. 1944, rit-mester, direktør, g. 1° 28. nov. 1893 m. SELMA Hviid, f. 27. okt. 1873, skilt † 15. april 1961 (hun g. 2° Taliaferre); 2° 6. okt. 1900 m. ELSE Krum, f. 28. juli 1883 † 24. nov. 1962. Børn:

af 1. ægteskab:

a. KNUD Alexander Carl Christian Collis Frederik, f. 3. juni 1894, sekondløjtnant ved gardehusar-reg., militærflyver, for-fatter (Fi.Fl.M.K.) (Fi.Fr.4. m.sv. 1918) (Fi.Fr.4. m.sv. 1939—40) (Fi.M.M.1918) (Fi.M.M. 1939—40), g. 1° 3. dec. 1920 i Kbh. m. Ellen Margrethe Nielsen, skilt 13. juli 1923; 2° 14. juli 1923 i Kbh. (b.v.) m. INGER Elise Andresen, f. 15. dec. 1900, skilt 27. april 1928; 3° 16. juli 1932 i Skovshoved m. EVA Creutz Nathansen, f. 31. marts 1909, skilt 1945; 4° 7. aug. 1950 i Kbh. m. Jenny Margrethe Christensen, f. 19. okt. 1928, skilt 29. okt. 1960. [K.] Børn:

af 2. ægteskab:

1) Kirsten Elisabeth Frederikke, f. 2. marts 1924, g. 30. maj 1957 i Kbh. m. Otto Georg Dammond-Jensen, f. 29. marts 1911.

2) IB Jørgen Frederik, f. 16. maj 1925, g. 20. dec. 1956 i Kbh. m. HENNY Inger Valborg Hagedsted, f. 13. juni 1918 i Kbh., skilt. [Frederiksberg.]

3) Astrid EVA Frederikke, f. 15. juni 1926, g. 25. febr. 1950 i Kbh. m. ingeniør NIELS Krag, f. 17. maj 1925 i Kerteminde. [Los Angeles, Calif.]

b. Alexandra (ALICE) Elisabeth Frederikke, f. 25. juli 1896, g. 1° 24. sept. 1917 i Long Beach, Calif., m. Emil Carl Hahn, f. 29. aug. 1894, skilt; 2° 17. juni 1922 i Eureka, Calif., m. James Irwing Hotell, f. 12. sept. 1886 i Boonville, Calif., skilt; 3° 23. jan. 1942 i Comas, Wash., m. LORANZA Dowl Redding, f. 29. aug. 1888 i Jacksonville, Oregon. [Colton, Oregon.]

af 2. ægteskab:

c. ELSE Margrethe Frederikke, f. 15. juli 1905, g. 11. juli 1931 m. direktør for Klampenborg Væddeløbsbane IVAR Frode Abildhøj, f. 7. juli 1906. [Charlottenlund.]

d. JØRGEN Frederik, f. 20. sept. 1911 i Klampenborg, sekond-

CLAUSON KAAS

løjtnant ved jyske dragon-rgmt., direktør for Stenbrud og Skærvfabrikken Nr. Smedeby A/S., g. 12. april 1938 i Skovshoved m. KAREN Jespersen (F.: grosserer Sofus J. og Marianne Branner), f. 18. dec. 1915 paa Frederiksberg. Børn:

- 1) JETTE Frederikke, f. 5. okt. 1938 i Gentofte, overordentlig stiftsdame i Vallø.
- 2) NIELS Frederik, f. 11. nov. 1940 sst.
- 3) MORTEN Frederik, f. 17. aug. 1942 sst., student.
- 4) Elisabeth Frederikke, f. 30. dec. 1943 sst. (Vallø.)
- 5) Jens FREDERIK, f. 21. febr. 1949.

e. JENS ADOLPH Frederik, f. 12. april 1920, ritmester ved gardehusar-reg. (Fi.Fr.4. m.sv.) (Fi.T.-D.M.), g. m. Bertha Maritha Lydecken, f. 27. april 1914 i Finland. [Næstved.]

3. Carl CHRISTIAN Frederik Hermann, f. 13. aug. 1868 † 17. febr. 1939, ingeniør M.I.F., g. 31. dec. 1905 i Esbjerg m. MAGDA Charlotte Stannius (F.: direktør Hans Christian Hansen og Marie Juliane Stannius), f. 25. okt. 1882 i London (Løgismose Slotskapel). [K.] Datter:

Magda (UNA) Elisabeth Mathilde Frederikke, f. 23. juni 1908 i Plainfield, N. J., USA., (Ordrup K.), cand. phil., udenl. korrespondent, g. 15. dec. 1934 i Kbh. m. salgschef HERMANN Otto Katz, navneforandring 1939 til Krefeld, f. 13. maj 1903 † 30. dec. 1961, skilt. [K.]

CONRADT-EBERLIN



Premrerløjtnant i søetaten Georg Emanuel Conradt adledes ved patent af 20. aug. 1783 med navnet Conradt-Eberlin. Udførlig stamtavle og vaabengivelse i farver, se aarg. 1965.

NIELS Conradt-Eberlin, f. 18. nov. 1911 i Randers (søn af herredsfoged ADOLF Theodor, f. 21. juni 1864 † 16. nov. 1918 og ANNETTE Kirstine Boje, f. 2. jan. 1875, g. 28. dec. 1895 † 25. nov. 1957), cand. jur., ekspeditionssekretær i finansministeriet, g. 1^o 19. sept. 1937 m. ELSA Christensen, f. 30. jan. 1914 i Kbh., skilt 1945; 2^o 30. aug. 1946 i Hørsholm m. IBEN Berg, f. Høegh-Guldberg (F.: kaptajn Ove H.-G. og Johanne Stang-Johnsen), f. 26. dec. 1913 i Kbh. [K.] Søn: af 1. ægteskab:

PETER Alexei, f. 28. juni 1939 i Kbh., journalist. [K.]

SØSKENDE

1. LIZZIE, f. 23. febr. 1897 i Kbh., g. 21. sept. 1920 sst. m. dommer VIGGO Frederik Thorkild Johansen, f. 13. febr. 1893 † 30. sept. 1964 i Kbh. [Aalsgaard.]

2. Eric, f. 1. nov. 1899 † 13. maj 1943, direktør, g. 1^o 1928 m. Claudine Scott Gilman, skilt [Amerika]; 2^o 14. dec. 1934 m. ALICE Ninon Duvantier, f. 10. juli 1904, skilt (g. 2^o m. statsminister* Erik Scavenius †); 3^o 30. maj 1939 m. JONNA Fasting, f. 3. sept. 1916 (hun g. 2^o 12. nov. 1960 m. maskinmester Otto Møller). [K.]

CONRADT-EBERLIN

3. ELSE, f. 16. sept. 1903 i Kbh., tandlæge, g. 13. sept. 1924 i Herlufsholm m. overlæge*, dr. med. AAGE Henrik Christian Nyfeldt, f. 26. aug. 1895. [K.]

FARFADER

ADOLF Emanuel, f. 2. okt. 1822 † 8. juli 1903, birkedommer, g. 19. juli 1854 m. Julie ALFRIDA Gade, f. 27. juni 1835 † 30. jan. 1920. Sønner:

1. VIGGO Emanuel, f. 23. dec. 1868 † 2. juni 1939, direktør for *Foreign Language Information Bureau**, Danske Afdeling, New York, g. 20. juni 1895 m. JENNIE Green, f. 29. maj 1872 † 15. dec. 1941. Børn:

a. WALTER Harold, f. 14. april 1900 i New York, kemisk ingeniør, g. 14. jan. 1926 sst. m. Mary Elisabeth (BETTY) Lambrecht (F.: fabrikant George Joseph L. og Roberta Hanley Keebough), f. 1. dec. 1903 sst. [Chadds Ford, Pa.]. Børn:

1) JOEL, f. 31. dec. 1929 i New York, graduate assistent. [Massachusetts.]

2) ELSPETH, f. 6. febr. 1932 i Buffalo, N. Y., research physical chemist. [Greenwich, Conn.]

3) PETER, f. 14. april 1943 i Wilmington, student. [Brown University, Providence, R. I.]

b. ELISABETH (EVE) May, f. 4. sept. 1902 i New York, g. 14. febr. 1930 i New York m. generalsekretær ved Nordisk Raads danske delegation, cand. mag. FRANTZ Wilhelm Kjerulff Wendt, f. 24. febr. 1905 paa Hørbygaard (R.*). [Hellerup.]

c. VIGGO Henry, f. 7. febr. 1904 i New York, radioingeniør, captain* i U.S. Navy, director*, Personnel Naval Reserve, g. 1^o 1. maj 1935 i Opa Locka, Florida m. Katherine (KAYE) Martha Atkinson, f. 13. okt. 1909 † 27. marts 1946; 2^o 5. okt. 1957 i Wilmington, Del. m. DOROTHY Eleanor Scatcherd Field (F.: bankier Frank Otis F. og Dorothy Eleanor Scatcherd), f. 6. marts 1914 i Centralia, Wash. [Seattle, Washington.] Børn:

af 1. ægteskab:

1) GAI Elli, f. 27. febr. 1936 i Opa Locka, g. 16. juni 1956 i Washington, D. C. m. FREDERICK Charles Cotter, f. 3. april 1931 i Detroit, Mich. [Wayne, Mich.]

2) VIGGO Paul, f. 11. april 1940 sst., g. 25. juni 1960 i Jacksonville m. NANCY Cason (F.: Tate Powell C. og Edna Wainmann), f. 21. sept. 1940. [Jacksonville, Florida.] Datter:

Nancy Lynn, f. 24. okt. 1961 i Jacksonville.

2. CHARLES Andreas, f. 21. juni 1871 † 27. april 1909, styrmand, g. 21. juni 1904 i Kvislemark m. BERTHA Louise Thiel (F.: sognepræst Adolf Carl Gotfred T. og Sofie Frederikke Franciska Hyrup), f. 17. april 1875 i Stenmagle. [Frederiksberg.] Børn:

a. MINNA Alfrida Sofie, f. 25. okt. 1905 i Kvislemark, overassistent i K.T.A.S., g. 12. juli 1935 sst. m. ekspeditionssekretær, cand. jur. JØRGEN Michael Carlsen, f. 23. jan. 1910 paa Frederiksberg. [Frederiksberg.]

b. ADOLPH Carl, f. 19. sept. 1908 i Kbh., ingeniør, g. 3. sept. 1935 i Frederiksberg k. m. ELSE Karen Marie Schøler (F.: ingeniør Peter Daniel S. og Anne Elisabeth Kristine Christensen), f. 3. sept. 1911 i Kbh. [Grønholt pr. Fredensborg.] Sønner:

1) PETER Carsten f. 16. nov. 1937 † 17. febr. 1963, g. 19. april 1959 i Hillerød m. NINA Elmquist Gravesen (F.:

CONRADT-EBERLIN

overlæge, dr. med. Poul Bondo G. og Laura Elisa Balslev Elmquist), f. 27. sept. 1939 i Kbh. [Hillerød.] Søn:

CARSTEN, f. 20. marts 1959 i Roskilde.

2) PAUL, f. 28. marts 1945 i Sidney.

DANNESKIOLD-SAMSØE



Patent af 4. maj 1695. Der er tillagt familiens mandlige medlemmer prædikat af excellence.

Udførlig slægtsavle og vaabenafbildning i farver, se aarg. 1929.

James Christian Carl SOPHUS lensgreve Danne-skiold-Samsøe, f. 19. marts 1900 i Kbh. (B) (søn af greve Christian VALDEMAR, f. 16. febr. 1864 † 14. marts 1931, og MARGRETHE Caroline Augusta Julie baronesse Luel-Brockdorff, f. 24. juli 1867, g. 22. jan. 1889 † 23. okt. 1943), kammerherre, hofjægermester, overdirektør for Gisselsfeld adelige Jomfrukloster i Sjælland (R*) (N.St.O.2¹), g. 1^o 24. okt. 1931 m. ISABEL Craven Dilworth (F.: glasfabrikant J. Dale D. og Letitia Craven), f. 18. okt. 1901 paa Cravenhurst, Salem, New Jersey, skilt; 2^o 23. sept. 1959 i Næstved (St.M.) m. DORRIT Natalie Holm (F.: direktør, civilingeniør Ejnar Johan H. og Ulla Margrethe Brøchner-Larsen), f. 8. febr. 1937 i Rio de Janeiro, skilt. [Gisselsfeld pr. Haslev.] Søn:

af 1. ægteskab:

Greve VALDEMAR Dale, f. 4. sept. 1935.

SØSTRE

1. Comtesse WANDA, f. 5. juli 1892 i Kbh. (B), enke efter forpagter MICHAEL Treschow.

2. Comtesse Margrethe VIBEKE, f. 25. april 1896 i Kbh. (B), enke efter kammerherre EILER greve Moltke.

FADERS BRØDRE

1. Greve VIGGO, f. 29. maj 1874 † 24. jan. 1935, landbrugskandidat, g. 1^o 7. sept. 1901 i Kbh. (C) m. EBBA Caroline Petterson Rantzien (F.: intendant Carl Edvard P. og Louise von Horn af Rantzien), f. 9. april 1871 i Engelholm, skilt; 2^o 17. dec. 1912 m. Bodil Maria STELLA Lindholm, f. 2. jan. 1890 † 18. sept. 1934. Børn:

af 1. ægteskab:

a. Greve KNUD, f. 27. marts 1900 i Kbh. (Krogstrup.)

af 2. ægteskab:

b. Greve Hans CHRISTIAN Erik Viggo, f. 25. marts 1915 i Kbh. (B), skribent, g. 20. febr. 1943 i Lausanne m. Helen (Helène) Carola Künzli (F.: dr. med. Max Carl K. og Marguerite Walder), f. 5. marts 1924. Børn:

1) Comtesse CHRISTINA Mariane Margritte Stella, f. 27. febr. 1944 i Viborg. (Vallø.)

DANNESKIOLD-SAMSØE

- 2) Greve Carl Christian ERIK Leopold, f. 18. maj 1945.
- 3) Greve FREDERIK Jost Conrad Erling, f. 10. okt. 1946.
- 4) Greve CHRISTIAN Jürg Heinrich Caspar, f. 29. marts 1951 paa Østergaard. (Belmont s. Lausanne.)
- 5) Greve Kaj ULF Carl-Johan, f. 29. april 1959.
- c. Greve Niels FREDERIK Kjeld Viggo, f. 3. aug. 1916 paa Kloster-skov, medlem af repræsentantskabet for Landmandsbankens Nakskovafdeling, g. 26. okt. 1944 i Grøshave k. m. LYKKE Wil-hjelm (F.: hofjægermester Lauritz W. og Margaret Zachariae), f. 26. okt. 1918. [Øllingsøe pr. Søllested.] Sønner:
 - 1) Greve ULRIK Christian Lauritz, f. 8. aug. 1945, student.
 - 2) Greve OTTO Frederik Aage, f. 2. febr. 1947 i Kbh.
 - 3) Greve KJELD Viggo Gerhard, f. 22. dec. 1952 i Nakskov.
- d. Greve UBBE Eyvind Gregers Sophus Viggo, f. 5. febr. 1921, g. 21. marts 1953 i Aagerup m. JEANINA de Jonquières (F.: amtmand, kammerherre Henrik de J. og Ragna Koefoed), f. 29. maj 1921, skilt (hun g. 2° m. redaktør Arthur van Rantwijk, Holland). [K.]
- e. Comtesse Karin LYKKE Ursula Sofie Dorothea Stella Bodil Maria, f. 27. juli 1922 paa Nordfeld.
- f. Comtesse Sonja Ester IRÈNE Bodil Stella, f. 3. okt. 1925 paa Nordfeld, overordentlig stiftsdame i Vallo, stud. mag.
2. Greve KNUD, f. 26. juni 1876 † 22. juli 1957, ritmester, g. 14. nov. 1906 m. ALICE Hasselbalch, f. 23. juli 1886 † 7. dec. 1955. Døtre:
 - a. Comtesse TOVE, f. 31. maj 1909 i Rungsted, g. 6. febr. 1929 i Kbh. m. kammerherre, hofjægermester LEON greve Moltke-Huitfeldt.
 - b. Comtesse MERETE, f. 9. nov. 1911 i Kbh. (B), g. 15. okt. 1930 i Kbh. (C) m. oberstløjtnant, cand. polit. KJELD greve Brockenhuus-Schack.
 - c. Comtesse HELLE, f. 21. dec. 1918 i Kbh. (Visborg), priorinde for Gisselfeld adelige Jomfrukloster.

FARFADERS BRØDRE

1. Greve FREDERIK Vilhelm Steen til Ulriksholm m. m., f. 16. sept. 1837 † 8. dec. 1895, hofjægermester, g. 20. juni 1863 m. EUGENIE Frederikke Charlotte Clara comtesse Holstein, f. 6. juni 1841 † 27. nov. 1925. Sønner:
 - a. Greve FREDERIK Sofus Christian Ludvig, f. 6. april 1864 † 11. juli 1944, ekspeditionsssekretær, g. 20. sept. 1906 i Søllerød m. MARIE Charlotte Kaufmann (F.: grosserer Emil Poul K. og Ellen Sophie Uhthoff), f. 21. febr. 1880 i Kbh.
 - b. Greve EINAR Carl Otto, f. 2. juli 1868 † 5. jan. 1908, cand. phil., g. 29. maj 1897 m. SOPHIE Brtel f. 17. okt. 1865 † 26. april 1960. Børn:
 - 1) Greve KAI, besidder af det grevelige Holstein-Marpaluske fideikommis, f. 1. aug. 1898 i Argentina, kaptajn, g. 5. maj 1937 i New York m. DOROTHY Virginia Connery (F.: Maihew C. og Ottilie Dittmar), f. 22. juni 1911. [K.] Datter:
 - Comtesse Linda Gail, f. 24. sept. 1942 i Miami.
 - 2) Comtesse RAGNA, f. 24. nov. 1902 i Holte, konventualinde i Gisselfeld adelige Jomfrukloster (Thaarupgaard, Estvadgaard). [K.]
 - c. Greve AXEL Edvard Ernest, f. 4. aug. 1871 † 7. dec. 1925, kaptajn af res., g. 30. marts 1906 i London m. SYBIL Iles Gordon (F.: bank-

DANNESKIOLD-SAMSØE

sekretær Thomas Shephard G. og Kate Wainwright), f. 9. juli 1878. [K.] Søn:

Greve PALLE Julian, f. 26. dec. 1906 i Dover, England, cand. jur., kontorchef* i undervisningsministeriet, sekretær for Rask-Ørsted-Fondet (R*), g. 29. maj 1941 i Haderslev m. GRETHE Kohl (F.: grosserer Theodor K. og Julie Hansen), f. 23. april 1913 i Esbjerg. [K.] Børn:

1) Comtesse POLLY Charlotte, f. 15. sept. 1945 i Kbh. (C), konventualinde i Gisselfeld adelige Jomfrukloster, student.

2) Greve THOMAS Godske, f. 2. dec. 1946 i Kbh. (C).

2. Greve OTTO Ludvig August Balthazar, f. 22. juli 1841 † 22. dec. 1896, hofjægermester, premierløjtnant, g. 26. nov. 1873 m. LOUISE Siegfriede comtesse Knuth, f. 21. marts 1853 † 18. nov. 1928 (g. 2° m. kammerherre Vilhelm Grevenkop-Castenskiold). Søn:

Greve SOPHUS Adam, besidder af det 2. Knuth-Buttlarske fideikommis, f. 2. okt. 1874 † 12. dec. 1961, cand. phil., maler (Eckersberg-medailen), g. 1° 11. juni 1906 m. ELSEBET Møllerup, f. 3. juli 1885 † 4. dec. 1961, skilt; 2° 16. febr. 1926 m. INGEBORG Leone Green, f. 2. nov. 1894 † 6. nov. 1960. Børn:

af 1. ægteskab:

1) Greve Adam OTTO, f. 8. aug. 1910 i Asminderød, besidder af det 2. Knuth-Buttlarske fideikommis, arkitekt, M.A.A. (Chr. X.Fr.M.), g. 1° 20. maj 1936 m. MARGARETA von Sneidern (F.: landshøvding Axel v. S. og Julia Rosenbaum), f. 28. febr. 1915, skilt (g. 2° 6. okt. 1962 m. Bo Lindh); 2° 26. nov. 1954 (b.v.) m. TOVE Kemp, f. 30. dec. 1928 i Gentofte, skilt; 3° 5. april 1959 m. MANJA Mourier, f. Povlsen. [Hillerød.] Børn:

af 1. ægteskab:

a) Greve BENT Otto Axel, f. 7. okt. 1943 i Solna.

b) Greve Adam PETER Wilhelm, f. 4. maj 1946 i Solna.

af 2. ægteskab:

c. Comtesse LOUISE MAGDALENE, f. 18. maj 1955 i Lyngby, konventualinde i Gisselfeld adelige Jomfrukloster.

2) Comtesse CECIL, f. 28. juli 1914 i Kbh. (F), møbelsnedker, g. 1° 23. marts 1937 m. sekretær i invalideforsikringsretten, cand. polit. OTTO Melchior, f. 10. juni 1904 † 16. febr. 1945; 2° 28. april 1947 i Kungälv, Sverige m. godsforpagter Sven Olof [OLLE] Moritz Kinberg, f. 16. april 1901 i Stockholm. [Gentofte.]

af 2. ægteskab:

3) Greve LUDVIG, f. 29. juli 1926 i Hillerød, cand. phil., kasernebibliotekar. [Næstved.]

FARFADERS FARBRØDER

Lensgreve CHRISTIAN Conrad Sophus til grevskabet Samsøe og Holme-gaard m. m., f. 16. sept. 1800 † 4. april 1886, gehejmekonferensraad, overskænk, hofjægermester, cand. jur. Søn:

Lensgreve CHRISTIAN Frederik til grevskabet Samsøe, f. 29. april 1838 † 3. juli 1914, ordenskansler, hofjægermester, g. 15. sept. 1867 m. Emilie HENRIETTE Dagmar comtesse Krag-Juel-Vind-Frijs, f. 8. marts 1848 † 4. juli 1897. Søn:

DANNESKIOLD-SAMSØE

Lensgreve AAGE Conrad til Brattingsborg og Holmegaard, f. 4. nov. 1886 † 27. dec. 1945, hofjægermester, g. 3. okt. 1922 i Gentofte k. m. FANNY Evers (F.: viceadmiral Anton Ferdinand Mazanti E. og Marie Alexandra Lindholm), f. 7. marts 1889 i Kbh. (B), (g. 1° 14. okt. 1909 i Kbh. (B) m. kammerjunker Christian Eduard baron von Lotzbeck, f. 13. sept. 1884 † 15. dec. 1920), overhofmesterinde hos Hendes Majestæt Dronning Ingrid (Fi.H.R.1) (It.F.1) (N.St.O.1) (N.O.H.1) (Stb.V.1). [K.] Datter: Comtesse ELISABETH Henriette til Brattingsborg og Holmegaard, f. 21. jan. 1924 paa Gisselfeld kloster, g. 24. juni 1954 paa Brattingsborg m. kaptajn, hofjægermester FRANTS Aksel Lassen, f. 8. april 1922 paa Høvdingsgaard. [Brattingsborg, Holmegaard og K.]

VON DEDEN



Den sønderjydske uradelsslægt Petersen, af hvilken Otto og Erik Petersen nævnes 1486, optog i det 17. aarhundrede navnet von Deden. — Vaabenafbildning i farver, se aarg. 1891; udførlig stamtavle, se aarg. 1891 og 1940.

CARL August von Deden, f. 29. aug. 1919 i Homestead, Florida (søn af CARL August, f. 25. jan. 1878 † 12. okt. 1956), g. 13. sept. 1940 m. Mary Virginia Voss, f. 11. aug. 1919. [Homestead, Florida]. Børn:

1. CARL August, f. 22. maj 1941.
2. DOROTHY Lorraine, f. 4. juni 1943.

SØSTER

DOROTHY May, f. 12. marts 1918 i Homestead, Florida, g. 11. sept. 1936 m. ROBERT Howard Darcing, f. 7. dec. 1913. [Homestead, Florida.]

MODER

BESSIE Lorraine, f. Harris, f. 31. maj 1898 i Houston, Texas, g. 19. maj 1917, enke 12. okt. 1956. [Homestead, Florida.]

FADERS BRØDRE

1. HANS Christian Økenholt, f. 25. maj 1879 † 22. april 1952, grosserer, g. 2. febr. 1903 m. BERTHA Svendsen, f. 13. nov. 1882 i Kbh. [K.]
2. EINAR Brønsdorff, f. 20. okt. 1880 † 19. maj 1916, farmaceut, g. 30. april 1905 paa Frederiksberg m. ELLA Heloise Josephine Skeel Gerhardt (F.: kgl. toldkontrollør Carl Erik Skeel G. og Emma Camilla Dreyer), f. 16. sept. 1884 i Roskilde. [Gentofte.] Søn:

ERIK August Økenholt Høeg Brønsdorff, f. 3. april 1909 i Fredericia, bureauchef, kunstmaler, g. 5. maj 1939 i Hellerup (Mess.) m. KAREN Margrethe Bjergskov Nielsen (F.: disponent Ove N. og Christine Gandrup), f. 2. febr. 1915 i Kbh. [K.] Sønner:
a. JØRGEN Erik Økenholt Høeg Brønsdorff, f. 23. maj 1940 i Kbh., stud. mag. et scient.

VON DEDEN

b. HENRIK Ebbe Økenholt Høeg Brønndorff, f. 5. febr. 1951 i Kbh.

3. AAGE Peter Høeg, f. 29. dec. 1882 † 4. april 1932, grosserer, g. 13. sept. 1908 m. AGNES Cæcilie Ferral, f. f. 15. aug. 1883 † 6. marts 1960
Datter:

EDITH Julie, f. 24. maj 1910 i Nykøbing F., g. 30. maj 1936 i Henne m. sagfører, cand. jur. MOGENS Dambæk, f. 14. aug. 1908 i Præstø. [Præstø.]

DIRCKINCK FRIHERRE AF HOLMFELD

Af den gamle hollandske adelslægt van Dirckinck blev kaptajn i fransk tjeneste Heinrich Wilhelm van Dirckinck 1803 optagen i det romerske riges ridderstand under navn af Dirckinck Edler von Holmfeld. Hans søn, hollandsk flaadekaptajn Arnold Christian Leopold Dirckinck Edler von Holmfeld emigrerede fra Holland og blev under 28. nov. 1806 optagen i den danske adel, hvorhos der ved patent af 30. maj 1828 tilfaldes ham navn og titel af Dirckinck friherre af Holmfeld.

Constant Einar JOHANNES Dirckinck friherre af Holmfeld, f. 27. juni 1921 (søn af kaptajn af flaaen CONSTANT Ulysses Edwin Johannes, f. 1. maj 1875 † 7. dec. 1945 og Sigrid Thorsdam, f. 13. maj 1896, g. 20. april 1920 † 3. aug. 1953), g. 20. maj 1944 i Kbh. (G) m. BIRGITH Broholm (F.: skibsfører E. B. og Anna Jepsen), f. 22. juli 1923. [Nordby, Fanø.]

BRODER

Friherre KJELD Viggo, f. 2. nov. 1925, arkitekt, M.A.A., g. 19. juni 1948 i Marslev m. tandlæge KAREN Marie Jensen (F.: godsejer L. J. og Emilie Pedersen), f. 13. okt. 1926 paa Dybvad. Søn:

Friherre KIM, f. 14. april 1950 i Kbh.

SØSTER

af faderens 1. ægteskab m. CLARA Louise Bruun, f. 5. maj 1889, g. 17. okt. 1908 † 25. april 1944, skilt (g. 2^o m. direktør August Streiffert):
Friherreinde GUDRUN, f. 22. juni 1910, g. 8. juni 1935 m. kontorchef JENS Peter Krandrup, f. 2. marts 1892. [K.]

FARFADERS BRØDRE

1. Friherre ULYSSES Johannes Carl Daniel, f. 26. jan. 1801 † 22. juli 1877, geheimekonferensraad, gesandt. Søn:

Friherre ULYSSES Carl August Edwin Edgard, f. 6. dec. 1833 † 11. febr. 1895, g. 9. dec. 1885 m. CARLA Josephine Hermine Eleonore Arnailie Adolphine rigsgrevinde Hompesch-Rurich, f. 28. maj 1861 † 25. juli 1918 (hun g. 2^o m. ÆMILIUS Begemann). Døtre:

1) Friherreinde LOUISE Auguste Charlotte, f. 25. marts 1888, g. 26. juli 1912 m. kontrolør EMIL Nesoch Grippeling, f. 22. juni 1888. [Soerabaja, Nederl. Indien.]

2) Friherreinde RENÉE Jenny Josephine, f. 18. marts 1890, g.

DIRCKINCK-HOLMFELD

9. nov. 1911 m. borgmester GÉRARD François de Roo, f. 24. aug. 1884. [Huize Amstelwijck, Dubbeldam, Holland.]
2. Friherre *Frederik Rudolph EDWIN Marie*, f. 12. juni 1802 † 10. jan. 1896, kammerherre, kommandør. Søn:
Friherre EDWIN Anton Tordenskjold, f. 6. maj 1854 † 21. dec. 1936, hovedbogholder ved Forsikringselskabet »Danmark«, g. 2. maj 1888 m. *HILDUR Laura Frederikke von Lowzow*, f. 27. febr. 1865 † 15. maj 1947. Børn:
- 1) *Friherre EDWIN Frederik*, f. 9. dec. 1889 † 30. okt. 1956, mag. art., lektor i nordiske sprog ved universitetet i Praha, lektor ved Ordrup Gymnasium, forfatter, g. 1° 4. april 1925 m. cand. mag. *ELLEN Augusta Blom*, f. 13. febr. 1894 † 25. april 1928; 2° 17. sept. 1931 m. musikpædagog *ROSA Nielsen*, f. 23. marts 1910, medlem af bestyrelsen for Dansk hjælpekomité for tjekkoslovakiske flygtninge. [Helsingør.]
 - 2) *Friherre FREDERIK Arnold*, f. 31. jan. 1892 † 15. dec. 1957, cand. polyt., toldingeniør i inspektoratet for øl- og spiritusbeskatningen, g. 30. nov. 1923 m. *INGER Augusta Rahtgen von Holstein*. [Hellerup.] Børn:
 - a) *Friherreinde LISE*, f. 18. okt. 1924, g. 5. april 1944 m. afdelingschef Mogens Marke Holm.
 - b) *Friherre PREBEN Frederik Edwin*, f. 24. april 1927, fuldmægtig, assurandør, g. 1° 8. dec. 1951 i Kbh. (F) m. *ANNELISE Steen* (F.: købmand Louis S. og Bodil Mortensen), f. 28. juli 1929 † 27. okt. 1954; 2° 21. juli 1956 paa Frederiksberg (St. Markus) m. bankassistent *INGER Thora Agafia Willisow Hammer* (F.: grosserer Arne H. og Tatjana Konstantinovna Willisow), f. 21. jan. 1928. [Odense.] Sønner:
 - af 1. ægteskab:
 - (1) *Friherre PEDER Michael*, f. 10. aug. 1953 i Hellerup (F).
 - af 2. ægteskab:
 - (2) *Friherre JENS Frederik*, f. 16. okt. 1958 i Lyngby (Odense, St. K.).
 - (3) *Friherre ARNE Ivar*, f. 5. juni 1960 i Odense (Odense St. K.).
 - 3) *Friherreinde ANNA Laura Louise*, f. 4. sept. 1894, g. m. sektionsingeniør, cand. polyt. *SVEND von Holstein*.
 - 4) *Friherre HARALD*, f. 25. april 1899, antikvarboghandler, g. 21. april 1928 m. *Victoria GRETHE Kragh Petersen*, f. 24. maj 1897. [K.] Børn:
 - a) *Friherre JOHN*, f. 3. juni 1930 paa Frbg., project engineer, g. 2. juli 1960 i Detroit m. *Karen Elaine Gregerson* (F.: Harvey G. og Elaine), f. 7. febr. 1938 i Detroit. [Woodland Hills, Calif.]
 - b) *Friherre GREGERS*, f. 4. aug. 1932, stud. mag., g. 10. okt. 1953 i Kbh. (b.v.) m. *MONA Clemmensen* (F.: redaktør Carl Henrik C. og Karen Dieterichsen), f. 3. maj 1930. [K.] Datter: *Friherreinde GRIT*, f. 5. juli 1958 paa Frederiksberg (Brønshøj K.).
 - c) *Friherreinde AGNETE Kragh*, f. 19. okt. 1941, student, overordentlig stiftsdame i Vallø.
 - 5) *Friherreinde HILDUR Elise*, f. 11. juli 1902, laboratorieleder, overordentlig stiftsdame i Vallø. [K.]

DORRIEN*

En tysk, 15. april 1776 af Kejser Joseph II adlet slægt, af hvilken landfoged Liebert Hieronymus Dorrien ved patent af 24. sept. 1845 optoges i den danske adelsstand.

Se »Danmarks Adels Aarbog«, 1926 og
»Gothaisches genealogisches Taschenbuch
der adeligen Häuser, Alter Adel und Briefadel«, 1930.

VON EHRENSTEIN*

3. juli 1704 optoges Christian Stüdemann til Rosenow og Gross Görnow i den tyske rigsadelsstand med navnet von Ehrenstein, og hans søn kaptajn Caspar August Friderich von Ehrenstein blev 17. jan. 1776 naturaliseret som dansk adelsmand.

Præsensliste, se aargang 1946.

VON ELLBRECHT



Oldenburgsk uradelsslægt, af hvilken kommandørkaptajn Anton Günther von Ellbrecht og hans brødre naturaliseredes 6. maj 1778. — Vaabenafbildning i farver og udførlig stamtafle, se aarg. 1914.

MOGENS von Ellbrecht, f. 2. april 1900 (søn af kontorchef i generaldirektoratet for post- og telegrafvæsenet Anton GYNTHNER, f. 24. febr. 1864 † 31. dec. 1932, og THYRA Emily Olga Alice comtesse Moltke, f. 18. aug. 1874, g. 27. sept. 1899, skilt 1910 † 4. okt. 1961), ingeniør, g. 6. april 1956 i Vejen m. HELGA Sundahl. [K.]

BRODER

TAGE, f. 24. okt. 1901, cand. phil., repræsentant* for »Corn Products Refining Comp.«. [New York.]

FARFADER

EBERHARD van Deurs, f. 28. nov. 1833 † 8. marts 1912, ritmester, g. 18. febr. 1861 m. EMILIE Petrine Grothusen, f. 10. sept. 1841 † 9. jan. 1908. Søn:

EBERHARD Helmuth, f. 31. okt. 1868 † 21. dec. 1927, g. 1^o 27. jan. 1895 m. CLARA Johanne Emma Muller, f. 30. marts 1871, skilt, død (hun g. 2^o m. amtstuefælialbestyrer Carl EMIL Schlichtkrull, død); 2^o 1. dec. 1919 m. ANNA Maria Garner, f. 20. jan. 1878. [K.]
Datter:

af 1. ægteskab:

HETNA, f. 7. nov. 1895 i New York, g. 6. nov. 1923 paa Frederiksberg (Marcus) m. proprietær HANS Christian Carl Ley Bruun til Lundebakkegaard, f. 10. febr. 1892 i Kbh. [Lundebakkegaard ved Lillerød.]

FABRITIUS-TENGNAGEL



Justitsraad Michael Fabritius' børn adledes 4 sept. 1778 med navnet Fabritius-Tengnagel.

Udførlig slægttavle og vaabenafbildning i farver, se aarg. 1920.

HANS Fabritius-Tengnagel, f. 30. jan. 1886 i Balle-rup (søn af Hans Frederik ALEXANDER, f. 17. jan. 1855 † 4. sept. 1897 og Karen KIRSTINE Olsen, f. 11. dec. 1851, g. 8. dec. 1885 † 26. marts 1922), nyder af det Iselinske fideikommis' successorfond, graver*, g. 6. april 1913 i Kbh. (A) m. ELLA Marie Kirstine Petersen, f. 5. jan. 1894 i Kbh. [K.] Børn:

1. AKSEL Hans, f. 16. april 1913 i Kbh., fuldmægtig i Kbh. Magi-strat, g. 1^o 21. aug. 1938 i Kbh. (Filips) m. EDITH Anna Margrethe Harriet Bærentsen, f. 15. juni 1913 i Kbh., skilt; 2^o 30. aug. 1947 i Kbh. (F.) m. Karen-Birthe Staack Christensen, f. 6. marts 1924 i Kbh. (F.) Døtre:

af 2. ægteskab:

a. SUSANNE, f. 27. juli 1948 i Kbh. (F.)

b. BIRGITTE, f. 12. jan. 1951 i Kbh. (F.)

2. ALEX, f. 16. jan. 1915 i Kbh., g. 31. dec. 1940 i Vanløse m. KAREN Margrethe Beltoft, f. 27. aug. 1917 i Kbh. Døtre:

a. ALICE, f. 16. nov. 1941 i Kbh.

b. KÄTHE, f. 3. april 1948 i Kbh.

c. RUTH, f. 9. maj 1955 i Kbh.

3. Carl HELGE, f. 11. juli 1922 i Kbh., student, skoleinspektør, g. 29. febr. 1948 i Kbh. (Aalholm) m. GUNNA Harrøe, f. 10. dec. 1923 i Kbh. Søn:

Hans PETER, f. 11. jan. 1949 i Kbh.

SØSKENDE

1. JOHANNE, f. 1. maj 1888, g. 1^o 23. sept. 1916 m. gartner FREDERIK Erling Nielsen, skilt; 2^o 21. dec. 1923 m. snedker CARL Holger Niel-sen, f. 31. juli 1892. [Søborg.]

2. CHRISTIAN, f. 9. okt. 1891 † 13. febr. 1948, g. 3. april 1927 m. HENNY Marie Olivia Petersen, f. 14. aug. 1903. [Gladsakse.] Døtre:

a. GRETHE, f. 14. aug. 1927 i Gladsakse, g. 27. juni 1948 m. hand-skemager HENNING Jensen, f. 9. juli 1926. [Gladsakse.]

b. RITA, f. 25. aug. 1929 i Gladsakse.

c. LILLIAN, f. 27. sept. 1930 sst.

d. ELI, f. 13. sept. 1932 sst.

e. ENA, f. 16. febr. 1934 sst.

f. EDITH, f. 1. dec. 1935 sst., g. ... maj 1959 i Gladsaxe (b.v. m. søvsliber Ove Abrahamsen.

g. KIRSTEN, f. 24. aug. 1941 sst.

FARFADERS FARBRØDER

Peter LUDVI, f. 14. sept. 1792 † 28. febr. 1874, bogtrykker. Søn:

HARALD A noldus, f. 27. sept. 1838 † 7. juli 1920, forpagter, g. 1^o 21. okt. 1882 m. Meta KIRSTINE Cecilie Laugesen, f. 15. nov. 1857

FABRITIUS-TENGNAGEL

† 20. jan. 1890; 2° 18. jan. 1897 m. JULIE Kirstine Toxværd, f. 25. marts 1856 † 15. april 1947. Sønner:

af 1. ægteskab:

a. CONRAD Alexander, f. 11. marts 1885 paa Rugballegaard, dommer* (R.*D.M.), g. 20. nov. 1914 i Viganæs m. SIGNE Marie Kirstine Bojsen Jensen (F.: sognepræst Frederik Engelhardt Bojsen J. og Thyra Margrethe Marie Kirstine Lauesgaard), f. 6. maj 1890 † 27. dec. 1959. [Risskov.] Døtre:

1) NANNA Anina, f. 1. sept. 1915 i Maribo, g. 1° 8. febr. 1936 i Hillerød m. tandlæge SKAT Holst, f. 5. aug. 1909, skilt; 2° 27. sept. 1952 m. salgschef AKSEL Krüger, f. 31. juli 1904 i Silkeborg. [Risskov.]

2) SIGNE, f. 14. juli 1920 i Rørbæk, g. 31. juli 1942 i Kbh. (b.v.) m. læge LARS Otto Rasmussen, f. 4. juli 1920 i Nakskov. [Sorø.]
b. JOHANNES Michael, f. 19. jan. 1887 paa Rugballegaard, dommer* (R.*), g. 28. dec. 1915 i Saksøbing m. LAURA Ingeborg Bojsen Jensen (F.: sognepræst Frederik Engelhardt Bojsen J. og Thyra Margrethe Marie Kirstine Lauesgaard), f. 15. dec. 1893 † 9. sept. 1948. [Helsingør.] Børn:

1) INGA, f. 25. okt. 1917 i Maribo, g. 14. maj 1938 i Kbh. m. arkitekt Niels ERNST Reinhard Botfeldt (R.*), f. 18. marts 1914. [Rungsted.]

2) CONRAD Alexander, f. 8. jan. 1920 i Kalundborg, landsretssagfører, universitetsmanuduktør, g. 1° 17. marts 1945 i Kalundborg m. ANNE MARGRETHE Brendstrup Larsen (F.: arkitekt, M.A.A. Søren Christian L. og Cecilie Laura Brendstrup), f. 22. febr. 1916 i Kbh., skilt (hun g. 2° 11. juli 1959 m. Corbett Samson, separeret); 2° m. landsretssagfører Birthe Jacobsen, født Colberg-Hansen (F.: landsretssagfører Hans Jørgen Hansen og Petra Elisabeth Ludvica Colberg), f. 21. juli 1928. [K.] Børn:

af 1. ægteskab:

a) CONRAD Alexander, f. 27. marts 1946 i Kbh.

b) CHARLOTTE Constance, f. 29. dec. 1948 i Kbh.

af 2. ægteskab:

c) MINE Benedicte, f. 22. febr. 1956 i Kbh. (Vallø).

d) Nina THERESE, f. 25. juni 1961 i Kbh. (Vallø).

FALKENSKIOLD*



Martin Dyssel adledes 3. aug. 1716 med navnet Falkenskiold. — Uddød i mandslinjen 26. april 1928.

Udførlig slægttavle og vaabenafbildning i farver, se aarg. 1929.

RAGNHILD Falkenskiold, f. 21. sept. 1898 i Holmsø, Halland (datter af forpagter SOPHUS Vilhelm f. 10. okt. 1857 † 13. jan. 1901 og AGNES Kæhler, f. 30. juli 1871, g. 11. juni 1897 † 17. aug. 1928), g. 25. okt. 1924 i Laholm m. landskamrer*, cand. jur. AXEL Anders Jacob Bergstrøm, f. 2. dec. 1892 i Vänersborg. [Falun.]

DE FALSEN*

Etatsraad Enevold Falsen adledes 18. aug. 1758 med navnet de Falsen.

HAAKON de Falsen, f. 14. febr. 1906 (søn af oberst ENVOLD Munch, f. 26. maj 1866 † 30. dec. 1947 og SOLVEIG Havig, f. 9. marts 1882, g. 7. jan. 1905 † 10. dec. 1960), trafikchef, g. 26. juni 1943 m. INGEBOG Røine, f. 25. sept. 1909. [Oslo.] Børn:

1. ELISABETH, f. 7. juli 1946.
2. CHRISTIAN Magnus, f. 22. dec. 1947.

SØSKENDE

af faderens 1. ægteskab m. HULDA Christine Ambjørnsen, f. 26. dec. 1868, g. 9. dec. 1893 † 29. april 1900:

1. CHRISTIAN Magnus, f. 11. nov. 1894 † 9. sept. 1936, plantage-ejer, g. 11. sept. 1914 m. EVA Reading, f. 6. marts 1897. [Salomons Øerne.]
2. HULDA Christine, f. 24. april 1900, g. 19. juli 1927 m. læge OSKAR Brække, f. 28. april 1897. [Oslo.]

FADERS BRØDER

1. OLAF Frithiof Gjerdrum, f. 1. april 1859 † 17. jan. 1923, kontorchef, g. 26. juni 1895 m. KATE Pirgrins, f. 9. aug. 1873 † 17. juni 1958. Datter:

KATHLEEN Ragnhild, f. 4. april 1896, g. 1^o 8. marts 1916 m. brug-ejer JOHAN Collett, f. 22. nov. 1874, skilt; 2^o 31. aug. 1940 m. direktør ERLING Steen, f. 6. marts 1891 i Oslo, skilt; 3^o 21. aug. 1956 m. Gustav Emil Grüner, f. 21. dec. 1900. [Tikøb.]

FARFADERS BRØDRE

1. HENRIK Anton, f. 28. febr. 1813 † 26. juli 1866, kommandør i den norske marine. Søn:

CONRAD, f. 21. febr. 1847 † 13. maj 1898, svensk-norsk generalkonsul, g. 29. juli 1870 m. DOROTHEA Thoresen, f. 9. jan. 1849 † 17. marts 1916. Søn:

HENRIK Anton, f. 11. maj 1871 † 19. juli 1945, generalkonsul, g. 21. maj 1898 m. IDA Frederikke Anins Bille, f. 4. april 1871 † 7. maj 1927. Døtre:

a) ELBONORA Bille, f. 28. aug. 1899, g. 29. dec. 1919 m. kontreadmiral i den engelske flåde HECTOR Boyès, f. 20. febr. 1881 † 26. okt. 1960. [London.]

b) Bergliot (LOLO), f. 14. okt. 1902, g. 4. april 1922 m. medindehaver af firma Stewet & Co. HENRY Lewis Harrison, f. 7. aug. 1885. [Calcutta.]

2. GEORG Benjamin, f. 18. maj 1814 † 18. juli 1879, norsk kabinets-kammerherre, oberstløjtnant. Søn:

HAGBARTH, f. 1. jan. 1857 † 8. marts 1916, ingeniør, g. 19. sept. 1889 m. MARGRETHE Arnesen, f. 26. dec. 1864 † 4. okt. 1907. Børn:

1) GEORG Benjamin, f. 21. juli 1890, cand. phil., raadhusforvalter* (K.*) (Æt.S.2) (I.F.3) (N.O.N.4) (Stb.V.4) (S.N.2^b) (S.V.2^b), g. 15. maj 1917 m. Dorothea (THEA) Sontum, f. 9. juli 1891. [Oslo.] Sønner:

DE FALSEN

- a) **GEORG** Envold, f. 9. marts 1920, cand. jur., børssekretær (N.D.M.), g. 19. juli 1949 m. **BERIT** Maria Hovden, f. 17. juni 1925. [Oslo.] Børn:
(1 **CHRISTIAN** Magnus, f. 4. maj 1950.
(2 **PETTER**, f. 3. sept. 1951.
(3 **ELISABETH**, f. 21. maj 1953.
(4 **HARALD**, f. 30. maj 1961
- b) **JAN** Eskild, f. 11. aug. 1924, direktør (N.D.M.), g. 7. juni 1952 m. **RENEE** Paule Augustine Rey, f. 18. juli 1933. [New York, U.S.A.] Børn:
(1 **JOHAN** Georg Henrik, f. 15. okt. 1954.
(2 **Ann** Christina, f. 1. nov. 1960.
- c) **Christian** Magnus, f. 6. april 1933, ingeniør, g. 30. april 1954 m. **KARI** Løvseth, f. 8. maj 1933. [Oslo.] Døtre:
(1 **ANNE**, f. 16. marts 1955.
(2 **LISE**, f. 20. maj 1956.
- 2) **Julie MARGARETE**, f. 18. sept. 1896, g. 18. aug. 1920 m. departementschef i landbrugsministeriet, cand. jur. **Jens Christian Mogensen**, f. 11. sept. 1890 † 16. juni 1962. [Hellerup.]

FARFADERS FARBRØDRE

1. **CARL** Valentin, f. 27. maj 1787 † 14. april 1852, stiftamtmand. Søn:
CARL Valentin, f. 24. maj 1818 † 3. april 1868, kaptajnvagtmester. Søn:
CARL Valentin, f. 28. jan. 1851 † 23. febr. 1911, skibsfører, g. 24. aug. 1877 m. **SIGRID** Amble, f. 3. juli 1859 † 16. marts 1948. Børn:
a) **ENEVOLD**, f. 29. aug. 1880 † 27. dec. 1923, skibsfører, g. 15. aug. 1913 m. **OLIVIA** Anderson, f. 10. sept. 1886 † 6. sept. 1935. Søn:
CARL Valentin, f. 18. okt. 1915.
b) **EVA**, f. 11. jan. 1886, g. 1° 31. dec. 1910 m. kaptajn **EINAR** Berg, f. 10. dec. 1881 † 16. jan. 1920; 2° m. kaptajn i sanitetskorpset, overlæge **Johan Luth Arntzen**, f. 22. nov. 1865 † 30. juli 1949. [Frederiksstad.]
c) **EMILIE** Anna Marie, f. 22. april 1888, g. 14. nov. 1913 m. magistratssekretær, cand. jur. **HJALMAR** de Lange, f. 15. marts 1880 † 5. febr. 1954. [Bergen.]
d) **OLE** Amble, f. 13. juli 1889, skibsfører, g. 15. dec. 1917 m. **ASTRID** Svenøe, f. 26. febr. 1893. [Solfeng, Fjøsanger St. ved Bergen.] Børn:
(1 **ENEVOLD**, f. 17. febr. 1920, cand. jur., kontorchef i justitsdepartementet, g. 19. juli 1952 m. **URSULA** Birgitte Freismann, f. 19. febr. 1918. [Oslo.]
(2 **EVA**, f. 13. april 1922. [New York.]
(3 **OLE** Amble, f. 13. sept. 1924, styrmand, g. 4. april 1951 m. **BERIT** Isdahl, f. 2. april 1926. [Bergen.] Søn:
OLE, f. 28. maj 1952.
2. **HAGBART**, f. 20. sept. 1792 † 1. marts 1836, stiftamtsskriver i Norge. Søn:
CHRISTIAN Balthazar, f. 14. sept. 1819 † 15. dec. 1854, premierløjtnant, havneassistent, g. 1. okt. 1845 m. **JOHANNE Elisabeth Møller**, f. 21. okt. 1822 † 30. sept. 1869. Søn:
HAGBART, f. 1. jan. 1852 † 15. maj 1923, første assistent i stats-

DE FALSEN

sekretariatet, g. 24. okt. 1890 m. CHRISTINE Marthea Holmsen, f. 14. nov. 1869 † 22. dec. 1959. Børn:

a) CONRAD Møller, f. 28. juni 1892 † 19. maj 1946, direktør for Botsfengslet, g. 12. maj 1920 m. MARTHA Dahm Børs, f. 27. marts 1896. [Oslo.] Børn:

(1 Elisabeth (BETH), f. 16. aug. 1930.

(2 ENEVOLD, f. 3. juni 1935, dipl. ing., g. 5. okt. 1957 i Rouen m. GENEVIÈVE Isabelle Alice Zilda Vallée (F.: Marc Octave Zephir V. og Isabelle Louise Irène Leroy), f. 2. juli 1937. [Göteborg.] Døtre:

(a Isabelle Martha IRENE, f. 21. juli 1959.

(b Astrid Helene Marie, f. 8. dec. 1960.

b) ERNA Johanne, f. 27. aug. 1897, g. 5. april 1918 m. skibsmægler OLE Ferdinand Groth, f. 5. april 1886 † 14. sept. 1951. [Vester Aker.]

FERRI*

Pellegrino greve af Ferri i Vicenza fik 14. maj 1709 dansk grevepatent. Greverne Jacob Franz, Josef Johan og Leopold Carl Ferri fik under 17. april 1829, Peter Leopold greve Ferri under 22. okt. 1830 østrigsk stadfæstelse paa grevestanden.

FRANÇOIS greve Ferri, f. 8. sept. 1905 i Padova (søn af advokat, dr. jur. LEOPOLDO Giovanni Matteo, f. 19. juli 1877 † 22. juli 1937), ingeniør, g. 7. okt. 1959 m. CARLA d'Agnolo Vallano, f. 5. juni 1918 i Siena. [Padova.] Datter:

Comtesse GIOVANELLA, f. 11. jan. 1961 i Padova.

SØSKENDE

1. Greve ANTONIO, f. 7. jan. 1907 † 25. aug. 1942, dr. jur., g. 6. maj 1935 m. MARIA PIA Mistrorigo, f. 20. sept. 1913 [Padova.] Børn:

a. Greve LEOPOLDO, f. 28. jan. 1936 i Milano, dr. jur., diplomat.

b. Greve GIACOMO, f. 21. dec. 1937 sst.

c. Comtesse CORNELIA, f. 3. okt. 1940 i Padova.

2. Comtesse GIOVANNA, f. 2. juli 1908 i Padova, g. 18. april 1934 m. advokat BARTEL Foratti, f. 12. aug. 1903. [Padova.]

3. Greve JOSEPH, f. 25. maj 1917 i Padova, dr. jur., g. 3. jan. 1943 m. Silvia comtesse Della Croce di Dojola, f. 18. april 1918 i Torino. [Padova.] Sønner:

a. Greve PIETRO Leopoldo, f. 7. okt. 1944 i Torreglia.

b. Greve ANTONIO, f. 16. maj 1947 i Padova.

c. Greve ENRICO, f. 25. april 1950 i Padova.

d. Greve GIAN-FRANCO, f. 12. marts 1953 i Padova.

MODER

Grevinde CORNELIA, født comtesse de Lazara Pisani Zusto, f. 20. marts 1884 i Padova, g. 10. febr. 1904, enke 22. juli 1937. [Padova.]

FISCHER

Generalkrigskommissær Christian Fischer blev adlet 12. juni 1811.

JOHAN ARNOLD Peter Fischer, f. 4. marts 1891 i Thisted (søn af cand. jur. CHRISTIAN, f. 4. juni 1857 † 6. febr. 1896 og LOUISE Caroline Martha Charlotte Weilbach, f. 23. okt. 1860, g. 24. juli 1886 † 14. febr. 1922), besidder af det Fischerske fideikommis, 1. afd., dommer* i Østre landsret (R.*D.M.) (Ø.r.K.2.), g. 1° 16. juni 1917 m. ANNE GRÆTTE Holten Ellinger, f. 30. marts 1895 † 12. maj 1934; 2° 4. juni 1937 m. Ingeborg (INGØ) Marie Berith Vollertzen (F.: Postmester Fritz V. og Jensine Frederikke Kjeldsen), f. 31. jan. 1906 i Hammel. [Espergærde.] Børn:

af 1. ægteskab:

1. JYTTE, f. 5. sept. 1920 paa Frederiksberg, student, sygeplejerske, g. 17. maj 1957 i Irland m. George Hunter. [Dublin, Eire.]

2. BODIL, f. 3. aug. 1925 i Kolding, g. 25. juni 1946 i Skovshoved m. assistant manager Robert Bruce Knox Martin, f. 29. juni 1923. [Irland.]

3. CHRISTIAN, f. 19. marts 1928 i Kolding, besidder af det Fischerske fideikommis 2. afd., flyverløjtnant I af res., luftkaptajni S.A.S., g. 8. maj 1956 i Kbh. m. ULLA Def-Petersen (F.: direktør for Hærens Krudtværk, oberstløjtnant Daniel Frede D.-P. og Ellen Bolette Selmer), f. 10. febr. 1932 i Kbh. [Dragør.] Børn:

a. LENE, f. 11. juni 1957 i Kastrup.

b. CHRISTIAN, f. 30. maj 1958 sst.

c. JENS, f. 20. juli 1962 i Dragør.

4. HELGE, f. 20. aug. 1933 i Viborg, g. 15. juli 1961 i Hørsholm K. m. GRETE Olsen (F.: kørselsentreprenør Carl Christian O. og Rosa Christiansen), f. 10. maj 1937 i Hellerup. [Tokio.] Datter: Charlotte, f. 12. okt. 1963 i Tokio.

FISCHER-BENZON

Kaptajn Jacob Ludvig Fischer, der ved arv var kommen i besiddelse af det for den under 15. dec. 1679 adlede, siden uddøde slægt Benzon oprettede stamhus Skjersø, beholdt ved patent af 22. nov. 1805 tilladelse til at føre det Benzon'ske navn og vaaben. Patentet melder intet om en samtidig optagelse af kaptajn Fischer i den danske adel, hvorimod en saadan optagelse fremgaar af den paa kancelliets forudgaaede forestilling faldne allerhøjeste resolution.

Præsensliste, se aargang 1946.

FOLSACH



Justitsraad (senere etatsraad) Christian Michael Folsach blev adlet 16. maj 1760. — Familien skriver sig von Folsach. —

Udførlig slægttavle med vaabenafbildning i farver, se aarg. 1920.

HANS Michael Folsach til Gjessinggaard, f. 8. aug. 1901 paa Gjessinggaard (Tvede) (søn af kammerherre, hofjægermester CHRISTIAN Caspar, f. 14. juli 1868 † 27. okt. 1957, og Dagmar ALVILDE Dinesen, f. 11. juni 1874, g. 14. juli 1900 † 26. jan. 1950), hofjægermester, cand. jur., direktør i F. Graucob Ltd., g. 1^o 20. sept. 1931 i Tvede K. m. ANNE-LISE Brun, f. 9. marts 1907 † 15. aug. 1957; 2^o 2. okt. 1959 i Nr. Sandager K. m. CARITAS Mathilde Vibeke comtesse Bernstorff til Christianslund. [Gjessinggaard pr. Randers.] Datter:

af 1. ægteskab:

HELLE Elisabeth Rigmor Alvilde, f. 16. juni 1935 i Kbh. (Tvede K.), overordentlig stiftsdame i Vallø, student. [London.]

BRODER

Johannes Christian **ESBERN** til Dronninglund Storskov, f. 28. juni 1905 paa Gjessinggaard, godsejer, medlem af bestyrelsen for Dansk Skovforening og af bestyrelsen for Foreningen af jyske Skovejere, g. 6. sept. 1938 i Kolding (St. Mich.) m. Marie d'Auchamp (F.: proprietær, cand. polyt. Henri Louis d'A. og Marie Elise Petersen, adopt. Herbst), f. 13. dec. 1918 i Vonsild. [Dronninglund Storskov ved Dronninglund.] Børn:

a. MONICA Marie Alvilde, f. 17. juni 1939 i Aalborg, student, g. 20. aug. 1960 i Storskoven (huskapel) m. cand. mag. POUL Rude, f. 23. nov. 1931 i Odense. [K.]

b. Hans Louis Christian MICHAEL, f. 11. aug. 1941 i Dronninglund, handelsstuderende.

c. IB Johannes Xavier, f. 6. jan. 1943 i Aalborg, landvæsenselev.

d. PETER Paul Mogens Victor, f. 10. maj 1945 i Dronninglund.

e. KJELD BENEDICT Franz Henri, f. 3. jan. 1950 i Aalborg.

DE FONTENAY

(le Sage de Fontenay.)



Fransk adelslægt. Antoine le Sage de Fontenay kom 1685 til Danmark og blev kaptajn i dansk tjeneste. Hans sønnesønner, admiralerne Carl Frederik og Anton Nicolai le Sage de Fontenay naturaliseredes 3. juni 1778. Provst Reinhardt Günther Christian Ferdinand le Sage de Fontenay har 3. dec. 1906 tilligemed sine to, ikke til den danske adel hørende, adoptivbørn erholdt anerkendelse som preussisk adel.

— Vaabenafbildning i farver og udførlig stamtafle, se aarg. 1889.

DE FONTENAY

DEN ÆLDRE LINJE

Uddød i mandslinjen 5. okt. 1948.

HOLGER Carl Christian le Sage de Fontenay, f. 12. jan. 1879 † 5. okt. 1948 (søn af preuss. overførster Frederik JULIUS Emil, f. 23. sept. 1812 † 27. maj 1881 og MARGRETHE Møller, f. 12. febr. 1844, g. 27. juni 1876 † 4. okt. 1915), kammerjunker, direktør, g. 24. juni 1908 i Hellebæk m. Frieda Ingeborg Hostrup-Schultz (F.: universitetsbogtrykker, kancelliraad Frederik H.-S. og Marie Rønchendorff), f. 11. sept. 1881 i Kbh. [Vedbæk.]

DEN YNGRE LINJE

De i Amerika, Belgien og Sverige levende medlemmer,
se aargang 1955.

JUST PETER le Sage de Fontenay, f. 15. aug. 1879 i Vejby (søn af Frederik EDVARD, f. 8. aug. 1847 † 17. marts 1911 og Marie Sophie CAROLINE Jensen, f. 13. okt. 1855, g. 17. okt. 1878 † 27. maj 1937), skovrider*, løjtnant*, g. 30. okt. 1920 m. ULLA Hjørdis Sven, f. 9. aug. 1898, skilt. [K.] Børn:

1. ETIENNE f. 6. juni 1921 i Humleore. [K.]

2. SOEUR Yvonne Madeleine, f. 30. okt. 1923 i Humleore, g. 31. marts 1950 i Ankara m. telefoningeniør Jack Patrick O'Leary, f. 20. juni 1909. [Grimsby.]

SØSKENDE

1. FRANK, f. 24. sept. 1880 † 28. sept. 1959, cand. mag., dr. phil. h. c., overordentlig gesandt og befuldmægtiget minister, g. 1° 2. juni 1911 i Kbh. (R) m. OLGA Hélène Angélique Wilhelmine de Renouard (F.: kaptajn Arthur de R. og Elisabeth Silberloh), f. 5. aug. 1884, skilt; 2° 7. dec. 1927 i Reykjavik m. GUÐRUN Sigríður Eiríksdóttir, f. 6. juli 1903 (Chr.X.Fr.M.) (F.M.R.) (I.F.2) (hun g. 1° m. købmand Tage Møller). Børn: [K.]

af 1. ægteskab:

a. ELISABETH Eleonora Marie Madeleine f. 29. april 1912 i Kbh. [K.]

b. MARGUERITE Angélique, f. 30. maj 1916 i Kbh., g. 1° 16. dec. 1939 m. ekspeditionssekretær i prisdirektoratet, cand. jur. STEEN Richter, f. 7. maj 1914, skilt † 1. jan. 1958; 2° 5. aug. 1949 m. islandsk købmand FRIÐRIK Matthiasson, f. 3. dec. 1907. [Reykjavik.]

c. Frieda VIBEKE, f. 30. april 1919 i Kbh., g. 1. april 1944 i Kbh. (Ref.) m. konsul, cand. jur. MOGENS Warberg, f. 20. nov. 1916. [New York.]

af 2. ægteskab:

d. JEAN Robert Edouard, f. 12. juni 1929 i Reykjavik, bestyrer af græsmølsfabrik i Island, g. 20. aug. 1960 m. Olof Sesselja Kristofersdóttir (F.: odelsbonde Olöf Kristofer Olafsson og Lisbeth Zimsen), f. [Island.] Børn:

1) Kalman, f. 29. marts 1961 (Hvols K.).

2) Gudrun, f. 18. sept. 1962.

e. ERIC Leon, f. 10. juni 1941 i Reykjavik, overkonstabel. [Næstved.]

DE FONTENAY

2. ELLEN, f. 4. okt. 1881 i Vejby, g. 10. nov. 1905 paa Frederiksberg (St.T.) m. kaptajn, borgmester Hans Christian THORKILD Kofoed Rømer, f. 14. okt. 1881 † 13. okt. 1960. [Svaneke.]

3. CASPAR Frederik, f. 18. marts 1883 i Vejby, teknisk driftsbestyrer, g. 16. maj 1919 m. EMMA Catharina Mathilde Timm, f. 20. juni 1891. [Albersdorf, Holsten.] Børn:

a. ELLEN JULIANE, f. 21. aug. 1921 i Odderade, Holsten, g. 9. nov. 1946 i Ørum K. m. befragter AMDI Hvid, f. 12. marts 1921 i Jebjerg pr. Langaa. [Esbjerg.]

b. ELISE Gertrud, f. 19. jan. 1924 i Albersdorf, Holsten, g. 6. april 1952 i Hvidovre K. m. befragter Niels Ove Wraae Folting, f. 2. febr. 1926 i Gudum. [Vedbæk.]

c. FRANK, f. 29. april 1928 i Husum, inspektør, g. 25. aug. 1956 i Kolding (Krist) m. GERDA Bjerregaard Jørgensen (F.: Ancker Michael J. og Anna Bolette Iversen), f. 30. marts 1932 i Kolding. [Sanddal pr. Fredericia.] Søn:

Uffe Timm, f. 21. april 1958 i Fredericia.

4. OLUF *Philibert*, f. 29. juli 1885 † 8. marts 1944, ingeniør, g. 1° 20. juli 1918 i Skrøbelev m. ELLEN Frederikke Nielsen, f. 19. jan. 1897; 2° 27. juli 1939 i Kbh. (E) m. overassistent i arbejdsdirektoratet BODIL Rottbøll-Petersen (F.M.2) (F.: overretssagfører Ferdinand Victor Rottbøll P. og Aurora Augusta Henriette Schaumburg), f. 27. juli 1898 i Aarhus. [K.] Søn:

af 1. ægteskab:

PHILIP, f. 8. okt. 1919 paa Frederiksberg, statseks. ejendomsmægler, revisor, finansraadgiver, gaardejer, g. 16. juni 1950 paa Frederiksberg m. assistent i undervisningsministeriet BIRTHE Alice Mikkelsen, f. 5. jan. 1927 i Næstved. [Havdrup.] Søn:

Pierre Frank, f. 23. dec. 1950 paa Frederiksberg.

5. HARRIET Juliane, f. 27. marts 1888 i Vejby, g. 9. juli 1908 i Egebæksvang m. fuldmægtig Vigo le Sage de Fontenay.

FARBRODER

Otto ERNST, f. 8. sept. 1848 † 2. aug. 1910, professor, overlæge, g. 7. juni 1878 m. EMMA Götzsche, f. 23. maj 1854 † 14. juni 1909. Søn:

Julius VIGO Helfred, f. 17. aug. 1879 i Kbh. (Johs.), cand. jur., fuldmægtig* i marineministeriet, kasserer* og ekspeditionssekretær* i Landsnævnet for Børneforsorg (R.*) (H.T.S.), g. 9. juli 1908 i Egebæksvang K. m. HARRIET Juliane le Sage de Fontenay. [Frederiksberg.] Søn:

OTTO Aksel Ernst, f. 31. maj 1909 i København, cand. jur. ekspeditionssekretær i boligministeriet samt i vejdirektoratet, g. 1° 15. okt. 1937 i Frederiksberg K. m. GRETHE Arffmann (F.: direktør Carl Edvard A. og Marie Holm), f. 25. aug. 1912 i Køge, skilt; 2° 7. juni 1946 i Hellerup (Mess.) m. GERDA Vibeke Øllgaard (F.: amtmænd Balthazar Krarup Ø. og Johanne Charlotte Cortsen), f. 2. febr. 1914 i Kbh. [Kastrup.] Børn:

af 1. ægteskab:

1) PETER Robert, f. 22. juli 1938 i Hellerup. repræsentant, g. 1. juni 1963 i Virum K. m. korrespondent JANET Barnshaw

DE FONTENAY

(F.: møbelsnedker John Bell B. og Phyllis May), f. 8. juni 1937. [Allerød.]

2) JEANNE, f. 15. jan. 1940 i Hellerup. [Birkerød.]

af 2. ægteskab:

3) CARL Erik, f. 9. aug. 1948 i Aalborg. [Kastrup.]

FRIJS se VIND

FØNSS (Fønfs)



Kammerherre Peter Severin Fønfs til Løvenholm adledes ved patent af 29. jan. 1801. — Fuldstændig stamtavle og vaabenafbildning, se aargang 1945.

LOUIS Christian Vilhelm Fønfs, f. 12. jan. 1876 i Aarhus (søn af VILHELM, f. 20. april 1836 † 23. okt. 1879 og LYDIA Theill, f. 25. april 1846, g. 6. okt. 1871 † 5. aug. 1925), kaptajn-kommandant* i Kongo (B.L.II.5.) (C.E.S.), g. 27. juli 1949 m. Viola Marie

Hansen, f. 9. sept. 1909. [K.]

BRODER

ERNST, f. 15. febr. 1878 † 18. nov. 1958, kontorchef i Kbh. Telefon-Akts., g. 1900 m. ANNA Jørgensen, f. 18. sept. 1878, skilt. Datter:

KAREN MARGRETHE, f. 8. febr. 1901 i Kbh., student, g. 22. juli 1927 paa Frederiksberg (b.v.) m. forfatteren CARL Rønnenkamp-Holst, f. 29. juni 1892 † 10. maj 1942. [Hellerup.]

FARFADERS BRODER

Johan CONRAD til Nøruplund, f. 30. marts 1807 † 26. marts 1881, g. 17. juli 1846 m. DOROTHEA Cathrine Møller, f. 21. okt. 1825 † 6. nov. 1910. Søn:

JACOB Severin, f. 25. maj 1849 † 27. juli 1930, g. 16. juli 1878 m. LAURA Amalie Hée, f. 18. aug. 1857 † 2. febr. 1935. Børn:

a. Johan CONRAD, f. 8. april 1883 paa Nøruplund, proprietær. [Aarhus.]

b. Johan HENRIK Hée, f. 15. sept. 1885 paa Nøruplund, blomsterhandler. [Aarhus.]

c. MARIE LOUISE, f. 30. sept. 1895 paa Nøruplund, g. 8. juni 1919 i Odder m. assistent THEODOR Emil Thomsen, f. 1. maj 1891 † 21. maj 1934. [Aarhus.]

FØNSS (Fønsl)

Hans Jørgen Ring Fønsl, Niels Basse Fønsl og Johan Philip Rogert Fønsl, brodersønner af fornævnte Peter Severin Fønsl til Løvenholm, adledes ved patent af 18. maj 1804. — Fuldstændig stamtavle og farve-lagt vaabenafbildning se aargang 1945.

HROAR Carl Frederik Niels Basse Fønsl, f. 28. sept. 1923 i Kbh. (søn af cand. phil. løjtnant HOLGER Carl Niels Basse, f. 31. maj 1891 † 24. aug. 1939), g. 8. okt. 1947 i Kbh. (b.v.) m. MELITTA-Magdalena Brand, f. 17. sept. 1919 (g. 1° m. operasanger Thorkild Noval, skilt.) [Espergærde.] Børn:

1. NINA Teresa, f. 5. marts 1948 i Taarbæk.
2. HOLGER Carl Niels Frederik Basse, f. 9. febr. 1949 i Marstal.
3. HROAR Basse, f. 2. marts 1951 i Marstal.

SØSTER

MANON Adelheid Basse, f. 1. juli 1922 i Kbh., g. 24. okt. 1942 Hellerup K. m. grosserer, cand. jur. MOGENS Rokkjær, f. 14. marts 1920 i Kbh., skilt. [K.]

MODER

Clara NINA Asta Adelheid, født Weiss Ernst (F.: kaptajn, kammerjunker Carl Frederik Weiss E. og Asta Esman), f. 23. marts 1895 i Helsingør, g. 8. juni 1920 i Kbh. (Jac.), enke 24. aug. 1939.

FARFADER

Frederik NIELS BASSE til Hindsgavl, f. 23. aug. 1862 † 15. juni 1922, hofjægmester, g. 29. maj 1888 m. EDELE Margrethe baronesse Gyldenkrone, f. 24. jan. 1867 † 31. dec. 1947. Børn:

1. KNUD Niels Basse, f. 11. nov. 1892 † 6. febr. 1962, g. 1° 24. juni 1922 i Kbh. (C) m. INGE Godt-Agerholm (F.: direktør Sophus A. og Theodora Jessen), f. 16. jan. 1897 i Kbh., skilt; 2° 5. okt. 1928 i Kbh. (b.v.) m. HELGA Bang Andersen (F.: restauratør Martin A. og Rasmine Pedersen), f. 24. sept. 1902 i Kbh. [K.] Datter:

af 2. ægteskab:

ALICE Basse, f. 29. maj 1932 i Kbh. (Jac.), konventualinde i Roskilde adelige Jomfrukloster (Thaarupgaard.)

2. EGGERT Basse, f. 1. juni 1894 paa Billeshave, automobilforhandler, g. 1° 16. aug. 1918 i Svendborg m. ELSE Tuxen (F.: navigations-skoleforstander Aage Volmer T. og Ellen Bruun), f. 2. maj 1898 i Svendborg, skilt (hun g. 2° m. direktør Henrik Tuxen [Rungsted og K.]; 2° 16. juni 1934 i Kbh. m. EBBA Slott (F.: politiassistent Jens Christian S. og Bertha Laursen), f. 14. aug. 1910 i Kbh. [K.] Døtre:

af 1. ægteskab:

a. ELSEBETH Basse, f. 23. juni 1921 i Svendborg, g. 20. juni 1941 i Hørsholm m. direktør i Otto Mønsted A/S EBBE Tuxen, f. 23. marts 1918 i Klampenborg.

af 2. ægteskab:

b. INGER Basse, f. 19. juni 1943 i Kbh., konventualinde i Roskilde adelige Jomfrukloster (Thaarupgaard.)

FØNSS

3. Edele MARGRETHE Karen Basse, f. 21. febr. 1896 paa Billehave, g. 1° 26. jan. 1918 i Middelfart m. landsretssagfører CARL Ejler Ejlers, f. 12. sept. 1888 i Faaborg, skilt † 1948; 2° 31. marts 1945 m. civilingeniør Holger Helms, f. 7. maj 1871 i Kbh. (g. 1° m. Anna Margrethe Plum). [Sankt Klemens.]

4. BIRGITTE Elisabeth Basse, f. 29. jan. 1898 paa Billehave, g. 9. okt. 1918 i Kbh. (G) m. landsretssagfører ERIK Skeel.

GALTUNG*



Gammel norsk adelsslægt, af hvilken Laurids Galtung til Thorsnæs (i Hardanger) 23. aug. 1648 erholdt stadfæstelse paa sin adel. Lars Christoffer Galtung (1895-1947) antog navnet Ljones, som ogsaa føres af hans efterkommere. — Udførlig slægttafle og vaabenafbildning i farver, se aarg. 1916.

I. LINJE

LAURITZ Frederik Galtung, f. 21. jan. 1901 (søn af major JOHAN Ellertsen, f. 23. marts 1872 † 31. juli 1953, og RAGNHILD Vilhelmsen, f. 12. juni 1878, g. 1. maj 1900 † 16. dec. 1961), cand. oecon., direktør i Livsforsikringsselskabet Hygea (N.D.M.), g. 6. okt. 1928 m. ELLEN Margaretha Fougner, f. 31. aug. 1901. [Bergen.] Børn:

1. RAGNHILD Frederikke Fougner, f. 16. okt. 1929, sekretær i Norge-Amerikaforeningen. [Oslo.]

2. JOHAN Fougner, f. 2. jan. 1933, flyverløjtnant i feltartilleriet, g. 13. juni 1958 m. Berit Rigmor Eig, f. 27. okt. 1938, skilt. [Durham, New Hampshire, U.S.A.] Datter:

Rigmor Elisabeth, f. 23. dec. 1958.

3. ELLEN ELISABETH Fougner, f. 17. juli 1938, stenograf. [Oslo.]

4. Johanne (HANNA) Margarethe Fougner, f. 6. jan. 1943, stenograf, g. 11. aug. 1963 m. revisorassistent JOHN Bergseth, f. 17. jan. 1937. [Oslo.]

SØSKENDE

1. GUNVOR Blanzeflor, f. 2. okt. 1904, g. 30. aug. 1924 m. kaptajn i Det Bergenske Dampskibsselskab Herman ALEXANDER Wallace, f. 19. april 1892 † 12. juli 1957. [Bergen.]

2. RAGNHILD Katharina Helvig, f. 15. sept. 1907, telegrafuldmægtig. [Bergen.]

3. OTTO Joachim Grabow, f. 10. okt. 1908, cand. jur., vicedirektør i Norges Brandkasse, g. 6. juni 1936 m. Gudrun EDITH Eriksen, g. 6. aug. 1907. [Oslo.] Datter:

ELIN Marie, f. 28. febr. 1947.

FADERS SØSTER

ASTRID, f. 7. jan. 1878. [Bergen.]

PARFADERS SØSKENDE

1. JOHAN Daniel, f. 30. dec. 1833 † 21. febr. 1923, lensmand, g. 27. juni 1868 m. NIKOLINE Landmark, f. 24. juni 1839 † 6. dec. 1921. Søn:

GALTUNG

JOHAN Daniel, f. 26. dec. 1870 † 28. aug. 1926, tandlæge, g. 6. sept. 1898 m. **Dorothea (DOLLY) Andersen**, f. 19. juli 1869 † 27. maj 1926. Børn:

1) **ANTON**, f. 28. juni 1899, tandlæge, g. 4. dec. 1929 m. **Alfhild Rigmor Kjellerød**, f. 13. april 1903. [Drammen.] Børn:

a) **MONA**, f. 21. sept. 1930, tandlæge. [Oslo.],

b) **JOHAN Daniel**, f. 14. april 1936, guldsmed. [Oslo.]

c) **TORE**, f. 18. juli 1942.

2) **Nicoline (LILLY) Landmark**, f. 24. febr. 1902, lærerinde. [Oslo.]

3) **JOHAN Daniel**, f. 28. maj 1904, cand. pharm., apoteker, g. 20. jan. 1945 m. **EDITH Svanhilde Kjellerød**, f. 20. sept. 1905. [Drammen.]

4) **RUTH**, f. 22. jan. 1909, g. 18. dec. 1937 m. spansk minister **Filipe greve de Mansilla**, f. 26. okt. 1905 † 9. juli 1955. [Hälsingborg.]

2. **JENS Cristoffer**, f. 17. aug. 1836 † 14. marts 1926, ingeniør, g. 20. maj 1872 m. **Anna KATARINA Undahl**, f. 19. juli 1846 † 16. febr. 1920.

Datter:

Vilhelma MARIE Frimann Undahl, f. 29. dec. 1880, g. 22. april 1904 m. postmester **OLAF Hagen**, f. 16. nov. 1873 † 2. okt. 1943. [Askim.]

3. **OTTO Ulrik**, f. 11. maj 1839 † 16. maj 1889, kaptajn i det norske artilleri, g. 7. aug. 1870 m. **Christine HENRIETTE Hartmann**, f. 17. marts 1849 † 4. april 1925. Døtre:

a. **HANSINE Marie**, f. 27. juli 1871, g. 5. nov. 1901 m. grosserer **HANS Oluf Hansen**, f. 9. maj 1831 † 23. dec. 1918. [Oslo.]

b. **Christine HENRIETTE**, f. 21. febr. 1885, g. 8. okt. 1910 m. ingeniør **HANS Brun Gjerløw**, f. 3. ma j1881 † 11. dec. 1950. [Oslo.]

4. **JENS Fredrik Undahl**, f. 24. sept. 1848 † 23. maj 1928, stadslæge, g. 20. maj 1879 m. **DAGNY Hansine Andrea Logn**, f. 3. febr. 1859 † 6. okt. 1918. Børn:

a. **AUGUST Andreas**, f. 12. dec. 1881, † 14. aug. 1964, cand. med. & oecom., overlæge ved Oslo komm. sygehuse, klinisk lærer ved universitetet, g. 19. maj 1915 m. **HELGA Holmboe**, f. 20. okt. 1890. [Oslo.]

Børn:

1) **INGEGERD**, f. 15. sept. 1916, journalist (F.S.S.5) (Rum.r.K.1) (S.Kr.5).

2) **JOHAN Vincent**, f. 24. okt. 1930, cand. real. & mag. art., chef for Fredsforskningsinstituttet i Oslo, g. 14. jan. 1956 m. mag. art. **INGRID Eide**, f. 12. juli 1933. [Oslo.] Børn:

a) **ANDREAS**, f. 6. dec. 1958.

b) **HARALD**, f. 15. febr. 1962.

b. **OTTO**, f. 2. jan. 1890 † 10. juni 1961, cand. jur. & oecom., højesteretsadvokat, g. 1^o 19. maj 1917 m. **HELENE Holst**, f. 25. dec. 1895 † 19. febr. 1926; 2^o 12. juni 1929 m. **BERGLJOT Kokkinn (D.r.K.H.) (N.r.K.H.) (I.M.P.) (Fr.r.K.)**, f. 18. juni 1904. [Oslo.] Børn:

af 1. ægteskab:

1) **Frederik VINCENT**, f. 1. sept. 1918, overretssagfører, g. 15. marts 1951 m. **LILL Borchgrewink**, f. 9. nov. 1921. [Oslo.]

Sønner:

a) **VINCENT**, f. 10. juli 1955.

b) **Christian Fredrik**, f. 3. juli 1962.

GALTUNG

2) ELSE Dagny Helen, f. 23. maj 1921, g. 1. april 1946 m. overlæge ved Oslo kommunale sykehus IVAR Lund, f. 3. juli 1911. [Oslo.]

3) OTTO, f. 25. maj 1924, overretssagfører. [Oslo.]

af 2. ægteskab:

4) Wenche Benedicte, f. 8. april 1930, g. 9. dec. 1953 m. kontorchef i NORENO, civiløkonom KÅRE Gundersen (N.D.M.), f. 15. marts 1926.

c. GUDRUN Margareth, f. 9. sept. 1893, g. 18. maj 1918 m. disponent CARL Emil Krefthing, f. 22. april 1891. [Moss.]

d. JENS Fredrik, f. 17. febr. 1898, højesteretsadvokat og skibsreder, g. 20. maj 1937 m. MARIE Kleven, f. 9. marts 1910. [Moss.]

FARFADERS FARBRØDER

CHRISTOFER, døbt 11. febr. 1792 † 23. maj 1880. Søn:

Lars Christofor, f. 19. dec. 1832 † marts 1915, gaardbruger, g. 4. juni 1864 m. MADDELE Villaksdatter Ljonæs, f. 24. jan. 1840 † 23. nov. 1916. Søn:

Isak Christofor, f. 19. sept. 1866 † april 1957, g. 15. juni 1894 m.

MARTHA Christoffersdatter Tuften, f. 24. febr. 1867 † 11. juni 1941. Søn:

LARS Christoffer, f. 15. marts 1895 † 2. juni 1947, g. 24. juni 1926 m. MARTHA Vagleiksdatter Koltvedt, f. 11. sept. 1905.

[Ljonæs.] Børn:

1. Magnhild (MARGIT), f. 13. juni 1928, g. 27. aug. 1955 m. INGVALD Eide, f. 1. april 1923. [Eide, Tørniksbygd, Hardanger.]

2. KRISTOFFER, f. 26. juni 1931, gaardbruger, g. 27. aug. 1955 m. Brita-Gullborg Tveit, f. 12. juli 1934. [Røyrvik i Hardanger.] Sønner:

a. Lars Audun, f. 9. juli 1957.

b. Magnar, f. 8. april 1961.

II. LINJE

JOHAN Galtung, f. 15. okt. 1899 (søn af OLE, f. 18. dec. 1864 † . . .), g. m. Myrtle Eklov, f. 28. jan. 1909. [Milwaukee, Wisc.] Sønner:

1. Robert Earl, f. 16. juli 1928.

2. Gordon Gustav, f. 28. aug. 1932.

SØSKENDE

1. SELMA Pauline, f. 15. sept. 1901, g. 1° m. ARTHUR Lange, f. 3. sept. 1886 † dec. 1921; 2° 1927 m. Clyde Vernon Farley, f. 12. febr. 1891. [Lacrosse, Wisc.]

2. Olaf Bernhard, f. 16. maj 1909, farmer. [Barnum, Minnesota.]

MODER

BERNTINE Sjøvatsdatter Galtung, født Ljonæstangen, f. 19. dec. 1878, g. 20. jan. 1899, enke . . .

FADERS SØSKENDE

1. HANS, f. 29. marts 1867 † 15. marts 1926, g. 1° 1. dec. 1899 m. ELISABETH Torkildsdatter Vik, f. 8. nov. 1868 † 14. okt. 1903; 2° 27. maj

GALTUNG

1907 m. MARIE Torkilsdatter Vik, f. 22. juli 1886. [Ljonæstangen.]
Børn:

af 1. ægteskab:

- a. Sigfrid DORTHEA, f. 30. maj 1900, g. 1926 m. superintendent Maurice Alvin Skeie, f. 12. okt. 1900. [Minneapolis, Minnesota.]
b. FRANTZ Nicolai, f. 5. juni 1903, møbelsnedker, g. 1^o 29. okt. 1932 m. BRITHA Guddal † 23. nov. 1932; 2^o 30. marts 1934 m. IDA Røstbø, f. 5. juli 1915. [Norge.] Døtre:

af 2. ægteskab:

- 1) Solveig Elisabeth, f. 15. aug. 1934.
- 2) HELGA, f. 7. marts 1936.
- 3) Ingrid, f. 18. okt. 1938.

af 2. ægteskab:

- c. JOHAN, f. 14. maj 1910, gaardbruger og bødker. [Ljonæstangen.]
d. KRISTIAN, f. 5. dec. 1911, stewart, g. 15. nov. 1947 m. LILLY Andersdatter Bakke, f. 6. aug. 1924. Børn:
1) ELSE-MARIE, f. 10. april 1948.
2) WENCKE, f. 6. jan. 1955.
e. BJARNE, f. 29. marts 1917, maskinmester, g. 13. maj 1953 m. Gerd Gustavson, f. 16. aug. 1921.
f. HARALD, f. 3. jan. 1919, gartner, g. 27. aug. 1948 m. ASLAUG Simonsdatter Skarstein, f. 27. aug. 1922. Børn:
1) Randi-Marie, f. 18. jan. 1949.
2) HILDEGUNN, f. 2. aug. 1950.
3) Hans Petter, f. 20. dec. 1956.
g. MAGNE, f. 21. nov. 1922, maler.
h. TRYGVE, f. 14. febr. 1924, mekaniker, g. 28. juli 1951 m. SOLVEIG Vagen, f. 30. jan. 1923. Datter:
MARIT, f. 18. jan. 1955.
i. DORTHEA, f. 23. juli 1925, g. 22. nov. 1952 m. sømand GIDION Løkhammer, f. 22. juni 1922.
2. Martha Elisabet, f. 10. juni 1874, g. 1920 m. magasinforvalter Ole Fugleberg, f. 6. maj 1873. [Nevis, Minnesota.]
3. CHRISTIANNA, f. 1. juni 1881, g. 20. okt. 1909 m. farmer LOUIS Tangen, f. 19. aug. 1883. [Akeley, Minnesota.]

FARFADERS FADERS BRODER

THORBJØRN, *døbt 29. maj 1794 † 28. nov. 1857.* Søn:

ANDERS, *f. 23. febr. 1826 † 16. maj 1887, g. . . . m. ELNA Olsdatter Børsheim, f. 7. juni 1850 † . . .* Datter:

ANNA Kristine, f. 25. juni 1878, g. 10. juli 1898 m. MIKKEL Larsen Kysnæs, f. 10. juni 1871. [Kysnæsstrand.]

III. LINJE

NILS Galtung, f. 4. aug. 1922 (søn af OTTO Sigvard til Thorsnæs, f. 6. aug. 1893 † 12. febr. 1924), g. 6. juli 1957 m. OLIVE Karlsdatter Blokkum, f. 28. nov. 1926. [Thorsnæs.] Døtre:

1. Anne-Grete, f. 20. april 1958.
2. HILDEGUN, f. 24. april 1960.
3. ASTRID, f. 23. juni 1962.

GALTUNG

MODER

ANNA Simonsdatter, født Ødegaard, f. 6. aug. 1894, g. 1° 2. sept. 1921, enke 12. febr. 1924; 2° 25. maj 1928 m. Hans Jacob Galtung (se nedenfor). [Thorsnæs.]

FADERS SØSTER

RAGNA, f. 27. okt. 1898, g. 1929 m. bilreparatør BIRGER Olsen. [Bergen.]

FARFADERS FADER

HANS Hansen til Thornæs, lensmand, f. 16. juni 1824 † 27. nov. 1887, g. 16. juni 1848 m. RAGNA Nilsdatter Vik, f. 29. sept. 1829 † 28. okt. 1910. Børn:

1. LARS, f. 11. juni 1857 † 25. nov. 1927, gaardejer, g. 25. aug. 1902 m. Anna Christine Kysnæs. [Thorsnæs.] Børn:

a. LARS CHRISTIAN, f. 11. febr. 1895, g. 4. juli 1932 m. LIV Margit Slotto, f. 30. okt. 1901. [Thorsnæs.] Søn:

LEIF, f. 10. april 1934.

b. HANS JACOB, f. 9. marts 1903, gaardejer, g. 25. maj 1928 m. ANNA Simonsdatter, født Ødegaard, f. 6. aug. 1894 (g. 1° m. Otto Sigvard Galtung, se ovenfor). [Thorsnæs.] Børn:

1) Gudrun Sofie, f. 27. juni 1929, g. 24. maj 1958 m. Anton Olsen Tufeland, f. 28. febr. 1927.

2) LILLY Kirsten, f. 24. dec. 1930 g. 26. september 1959 m. SIGURD G. Torsnes, f. 4. juli 1920.

3) BJØRG, f. 20. nov. 1937, g. 12. marts 1960 m. ARNE M. Moberg, f. 1. juni 1934.

c. INGER Ragnhild, f. 25. dec. 1907, g. 13. juli 1942 m. CHARLES Ivar Marselius Olavson Trygslund, f. 26. nov. 1910. [Thorsnæs.]

2. CHRISTOFFER Hansen, f. 12. maj 1864 † 9. febr. 1930, g. 21. dec. 1928 m. Amanda HENRIETTE Knutsen, f. 21. juni 1894. [Thorsnæs.] Søn:

Kristofer Henry (CHRIS), f. 5. april 1930, g. 7. jan. 1956 m.

MARIT Ragnhild Trondsen, f. 18. dec. 1931. [Stavanger.] Sønner:

a. EYSTEIN, f. 22. jan. 1957.

b. TROND, f. 30. april 1958.

VON GERSDORFF

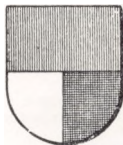

Uradelsslægt fra Oberlausitz, af hvilken Christianus de Gerhardisdorf nævnes 1301. — Udførlig slægtstavle og vaabenafbildning i farver, se aargang 1943.

LINJE A.

Indkom i Danmark i slutningen af det 16. aarh.

Uddød i mandslinjen 16. sept. 1955.

TOVE Ellen Antoinette Jenzy von Gersdorff, f. 6. nov. 1907 i Kallehave (datter af postmester Jens Peter Rosenørn, f. 1. marts 1870 † 17.

VON GERSDORFF

febr. 1953), cand. phil., g. 10. okt. 1933 m. proprietær, løjtnant i rytteriet CHRISTIAN Mathæus Carstensen, f. 9. maj 1900 i Birket. [Vestergaard ved Glumsø.]

MODER

ANNA Margrethe Emilie, født Petersen (F.: skovrider Carl P. og Ellen Nielsen), f. 3. jan. 1880, g. 3. maj 1901 i Vordingborg, enke 17. febr. 1953. [K.]

LINJE B.

Rudolph friherre Gersdorff blev naturaliseret som dansk baron 30. marts 1699.

Den danske gren.

Uddød 29. maj 1936.

Den sønderjydske gren.

Se »Danmarks Adels Aarbog» 1926 og
»Genealogisches Handbuch des Adels XIII
(Freiherrliche Häuser A II.)»

GLÜCKSBIERG*

Elie Louis greve, senere hertug Decazes (fransk greve 27. jan. 1815, pair af Frankrig 31. jan. 1818, fransk hertug 20. febr. 1820) blev den 12. juni 1818 for sig og ægte mandlige descendenter og, hvis disse skulle uddø, hans broder Joseph Leonard Vicomte Decazes (fransk baron i dec. 1815) og ægte mandlige descendenter (se nedenfor: den yngre linje) udnævnt til dansk hertug af GlücksbiERG (primogenitur). — Medlemmerne af den hertugelige linje skriver sig »Decazes de GlücksbiERG».

DEN HERTUGELIGE LINJE

ELIE Ludovic Henri-Christian hertug Decazes, hertug af GlücksbiERG, f. 16. maj 1914 i Chantilly, Oise (søn af hertug LOUIS Jean Victor Sévère, f. 24. febr. 1889 † 2. juni 1941), g. 15. nov. 1937 i Paris m. SOLANGE Rose Lucile du Temple de Rougemont (F.: René greve du T. de R. og Edith Deveureux-Clapp), f. 20. juni 1917 i Paris. [Le clos de la Mancelière, Route d'Evian, Aigle, Schweiz og La Grave, St. Denis de Piles, Gironde.] Børn:

1. EDITH Marie Hélène Germaine, f. 6. dec. 1938 i Paris.
2. MARIE-ISABELLE Pierette Therese Louise, f. 4. juli 1941 i Cauderan, Gironde.
3. SÉVÉRINE Marie Yveline Gabrielle, f. 29. juli 1943 i Libourne, Gironde.
4. Gabrielle Sylviane MARIE-FRANÇOISE, f. 24. marts 1945 sst.
5. LOUIS Frédéric René Marie Edouard, f. 14. nov. 1946 i Lausanne.

GLÜCKSBIERG

SØSKENDE

1. JACQUES Louis Elie Mortimer greve Decazes, f. 23. febr. 1917 i Paris, g. 8. juni 1938 i Paris m. MARGARITA Heeren (F.: Pedro H. og Nadine Halfon), f. 7. jan. 1915 i Madrid. [Neuilly sur Seine.]

Børn:

a. MARIE-SOLANGE Nadine Germaine Isabelle, f. 18. april 1939 i Paris.

b. NADINE Marie Catalina, f. 14. sept. 1941 i Neuilly.

c. JACQUES-MARIE Louis Pedro, f. 19. dec. 1944 i Savigné l'Évêque.

d. JEAN-MARIE Elie, f. 6. marts 1949 i Vevey.

2. Marie Cathérine ISABELLE Sévèrine Germaine Marguerite, f. 26. april 1918 i Savigné l'Évêque, g. . . . 1949 i Zehan m. . . . greve de Noue, f. . . .

3. Marie YVELINE, f. 23. juni 1920 i Paris, g. 24. april 1943 i Lausanne (b.v.) og 27. april i Freiburg m. MICHEL de Geoffroy, f. . . . , skilt.

4. Henri Christian EDOUARD Edmund greve Decazes, f. 22. maj 1921 i Paris, g. 4. nov. 1950 i Richmond, Virginia, m. CAROLINE Scott (F.: Thomas Branch S. og Carrie Taliaferro), f. 22. april 1928 i Richmond. Børn:

a. MARIE-CAROLINE Germaine, f. 21. okt. 1951 i Lausanne.

b. MARGUERITE Marie Egedie, f. 21. okt. 1955 sst.

c. FRÉDÉRIC Charles Louis Patrick, f. 20. juli 1958 sst.

MODER

GERMAINE, hertuginde Decazes, hertuginde af Glücksbjerg, født Couturié (F.: Henri C. og Marie Noël), f. 25. april 1885 i Paris, g. 2. okt. 1912 i Savigné l'Évêque, enke 2. juni 1941. [Lausanne.]

FADERS SØSTER

Marguerite (DAISY) Sévèrine Philippine, f. 29. april 1890 i Paris, forfatterinde, g. 1^o 10. maj 1910 i Paris m. JEAN Amédée Marie Anatole prins af Broglie, f. 28. jan. 1886 † 20. sept. 1918; 2^o 9. aug. 1919 i London m. captain REGINALD Ailwyn Fellowes, f. 20. jan. 1884 † 19. maj 1953. [Donnington Grove, Newbury, Berkshire.]

DEN YNGRE LINJE

François MICHEL Raymond vicomte Decazes, f. 23. jan. 1895 i Persac, dept. Vienne (søn af souspræfekt, vicomte Elie Joseph Marie RAYMOND, f. 19. febr. 1851 † 28. april 1916 og MARIE-LOUISE Koechlin, f. 17. dec. 1865, g. 20. juli 1887 † 26. dec. 1913.), dr. jur. (F.C.C.V.) (F.K.K.) (F.Æ.L.5.), g. 26. jan. 1920 m. MARGUERITE Marie de Coral, f. 12. jan. 1901. (Château de Villars, dept. Vienne og Paris.) Børn:

1. Baron NICOLAS René Marie Raymond, f. 24. okt. 1920; g. 25. juni 1949 m. CHRISTIANE Herbet, f. 14. nov. 1925. Døtre:

a. Marie-Caroline, f. 19. marts 1950.

b. ANNE, f. 9. maj 1954.

c. GUILLAUME Pierre Michel, f. 12. maj 1958.

2. MARIE-LOUISE Marthe Thérèse, f. 11. nov. 1923, g. 30. juli 1947 m. Charles-Henri Balsan.

GLÜCKSBIERG

3. Emmeline Marie Odile Antoinette, f. 15. juli 1934, g. 29. juni 1958 m. Antoine Denis.

SØSTRE

1. Antoinette Cécile JULIETTE, f. 24. nov. 1889, g. 15. jan. 1913 m. RÉNÉ de la Fouchardière, f. 12. juni 1887 † 15. marts 1956. [l'Étang, Châtellerault. dpt. Vienne.]

2. Anne Marie EDMÉE, f. 26. juli 1891, g. 13. febr. 1919 m. FRANÇOIS vicomte de Kernafflen de Kergos, f. 18. juni 1889 † 6. dec. 1958. [Manoir de Toulgoat ved Guimper, Finistère.]

3. ELISABETH LOUISE Marie, f. 19. juni 1901, g. 12. juli 1928 m. CHARLES Pictet. [Genève.]

GRUBBE*



Gammel dansk adelsslægt, der her i landet uddøde i første halvdel af 18. aarh., men af hvilken Jørgen Sivertsen Grubbe i det 16. aarh. tog ophold i Tyskland, hvor hans efterkommere endnu lever. Familien skriver sig nu Grube. — Vaabenafbildning i farver og udførlig slægttavle, se aarg. 1895.

Præsensliste, se aargang 1946.

AF GYLDENFELDT*



Major Christian Schousboe blev adlet 11. juli 1761 med navnet af Gyldenfeldt. — Udførlig slægttavle med vaabenafbildning i farver, se aarg. 1908.

I. LINJE

De i Argentina levende medlemmer, se aargang 1946.

Carl Vilhelm af Gyldenfeldt, f. 13. aug. 1873 † (søn af bagermester HANS Henrik Viktor Hugo, f. 2. april 1850 † 15. maj 1923 og ANE Marie Hendrichsen, f. 2. august 1849, g. . . . † 28. marts 1924), stuteriejer, g. 29. dec. 1905 m. Dagmar Josephine Johanne Christine Negenadhl, f. 19. dec. 1882. [Seattle, Wash.]

SØSKENDE

1. EDUARD Carl Valdemar Alfred, f. 6. marts 1885 † maskinist, g. m. JENNY Johanne Margrethe Christensen, f. 1. febr. 1890 †

Datter:

MARGIT Beate Vilhelmine Regitze, f. 30. maj 1912.

2. JOHANNE Ingeborg Marie, f. 11. aug. 1886, g. 29. juni 1912 m. smedemester VALDEMAR Emil Theodor Knagh, f. 25. aug. 1885 † 18. marts 1958. [K.]

AF GYLDENFELDT

FARFADERS BRODER

HOLGER *Scheel*, f. 3. maj 1817 † 19. marts 1864 ved Dybbøl, kaptajn.
Søn:

Carlo Viggo Henry Sehested, f. 25. april 1863 † 28. okt. 1928, cand. jur., politiinspektør, g. 23. okt. 1891 m. GERDA *Lorentze Christina Wang*, f. 22. dec. 1854 † 8. aug. 1938 (hun g. 1^o m. læge ALETH *Vilhelm Christian Gregersen* † 1886). Datter:

ANNE BEATE, f. 19. juni 1894 i Kbh., g. 17. okt. 1922 i Kbh. (A) m. kammerherre, amtmand MAGNUS Voss *Krummenauen Wulff*, f. 27. febr. 1886 † 31. dec. 1951. [K.]

II. LINJE

Præsensliste, se aargang 1946.

GYLDENKRONE



Gabriel Marselis til Havreballegaard optoges 7. sept. 1665 i adelsstanden. Hans søn *Vilhelm Marselius* blev 15. sept. 1673 ophøjet i friherrestanden under navnet *Gyldenkrone*. — *Holger Emerentz baron Gyldenkrone* med hustru og sønner erholdt 18. juli 1907 bevilling til at føre navnet *Gyldenkrone-Rysensteen*; men 29. nov. 1916 fik han for sit vedkommende bevilling til atter kun at føre navnet *Gyldenkrone*. —

Udførlig slægttafle og vaabenafbildning i farver, se aarg. 1935

Holger ERIK lensbaron *Gyldenkrone-Rysensteen*, f. 12. juni 1929 (søn af lensbaron JØRGEN, f. 22. febr. 1899 † 8. okt. 1962), nyder af baroniet *Vilhelmsborgs* og baroniet *Rysensteens fideikommis' successorfonds*, g. 5. marts 1960 i Skovshoved K. m. Mary ELSE *Tholstrup* (F.: direktør, konsul *Laurits T. og Inger Bay*), f. 27. juni 1929 i Casablanca. [London.] Datter:

Baronesse KATHARINA Louise, f. 6. juli 1961 paa Frbg. (Vallø.)

MODER

VIBEKE, født *Fiedler*, f. 18. juli 1909, g. 1^o 7. aug. 1928, skilt 1943; 2^o m. direktør *Christian Ditlev (DICK) Reventlow*, f. 4. april 1898 † 5. sept. 1958). [Sorø.]

FADERS ENKE

Lensbaronesse INGER, født *Havnø* (F.: sektioningeniør *Svend H. og Gerda Hestbech*), f. 25. okt. 1920 paa *Frederiksberg*, g. 13. april 1956 i *Gentofte* (b.v.), enke 8. okt. 1962. [Charlottenlund.]

FARFADER

HOLGER *Emerentz lensbaron Gyldenkrone til baroniet Vilhelmsborg*, f. 31. aug. 1873 † 27. dec. 1927, g. 1^o 7. maj 1898 m. VIBEKE lensbaronesse *Juul af Rysensteen*, skilt 1916 † 17. dec. 1934 (g. 2^o m.

GYLDENKRONE

oberstløjtnant Stepan Ankjær ; 2° 8. dec. 1916 m. RIGMOR Marie Jürs, f. 13. aug. 1893. [Charlottenlund.] Børn:

af 1. ægteskab :

1. **EBBE** baron Gyldenkrone-Rysensteen, f. 18. aug. 1901 paa Lundbæk. [New York.]

af 2. ægteskab

2. **ANNE-SOPHIE** Emerentze baronesse Gyldenkrone, f. 14. dec. 1919 i Kbh. (C), g. 15. juli 1939 i Charlottenlund (Mess.) m. oberstløjtnant JØRGEN greve Scheel.

FADERS FARFADER

Lensbaron CARL Vilhelm Ludvig Marius Christian Frederik til baroniet Vilhelmsborg, f. 27. juli 1833 † 22. marts 1895, kammerherre. Søn:

Lensbaron OVE Theodor Carl til baroniet Vilhelmsborg, f. 6. juli 1869 † 3. marts 1920, kammerherre, hofjægermester, g. 31. marts 1901 m. *SOFIE Jacobine Dinesen*, f. 2. febr. 1873 † 7. juli 1942. Døtre:

a. Baronesse RIGITZE Sofie Salome, f. 3. juli 1910 paa Vilhelmsborg, g. 4. febr. 1937 i Ebeltoft m. hofjægermester Tyge Skeel til Lyngsbæksgaard.

b. Baronesse ANNE-EDEL Alvilde, f. 4. juli 1912 paa Vilhelmsborg, hofdame* hos Hds. Majestæt Dronning Alexandrine, g. 29. marts 1947 i Ebeltoft m. oberstløjtnant i livgarden Allan Johan Adolph, f. 16. marts 1918. [Gentofte.]

FARFADERS FARBRØDER

Baron OSCAR Emil til Urup, f. 3. okt. 1837 † 7. nov. 1892, ritmester, g. 9. sept. 1863 m. *Marie Christine JOSEPHINE Mørck*, f. 5. juli 1842 † 22. juli 1917. Børn:

1. *Baron CARL Oscar Herman*, f. 12. febr. 1872 † 9. maj 1939, kammerherre, oberstløjtnant, g. 31. marts 1905 m. *LILIAN Regine Prior*, 27. aug. 1883, † 5. febr. 1957. Børn:

a. *Baron Axel OSCAR*, f. 17. jan. 1906 i Kbh., direktør, g. 15. maj 1937 sst. m. *ELISE Margrethe Rasmussen* (F.: hovedbogholder, prokurist Peter Christian R. og Irene Thon), f. 12. maj 1909. [Hellerup.] Børn:

1) *Baron MOGENS Christian*, f. 11. maj 1940 i Hellerup.

2) Baronesse ANNE-SOPHIE, f. 12. aug. 1942 i Hellerup (Vallø.)

3) Baronesse ELISABETH, f. 22. juli 1951 i Kbh. (Hellerup K.) (Vallø.)

b. Baronesse MAGDA Alice Marion, f. 24. sept. 1909 i Kbh., g. 21. nov. 1931 sst. m. grosserer VAGN Preben-Andersen, f. 15. okt. 1906 † 12. nov. 1946. [K.]

2. *Baron EJNAR Marius*, f. 20. sept. 1874 † 26. okt. 1946, tjenstg. kammerherre hos D. M. Kong Christian X og Dronning Alexandrine, kommandør, g. 31. jan. 1902 m. *BETTY Marie Sally*, f. 14. marts 1878 † 21. april 1964.

a. Baronesse AASE MERETE, f. 28. nov. 1902 i Kbh., hofdame* hos Hds. M. Dronning Alexandrine, hofstiftsdame i Vallø. [K.]

b. Baronesse ELSEBET, f. 14. nov. 1904 i Kbh., g. 20. marts 1929 i Gentofte m. overlæge ved Bispebjerg kirurg. poliklinik CHRISTIAN Michael Rovsing f. 16. febr. 1891 † 22. nov. 1963. [K.]

GYLDENKRONE

c. **Baronesse REGITZE**, f. 25. juli 1906 i Kbh., overordentlig stiftsdame i Vallø.

FARFADERS FADERS FARBRØDRE

1. **Baron FREDERIK til Stenege**, f. 23. juni 1801 † 21. april 1882. Søn: **Baron Ove Christian SOPHUS**, f. 14. sept. 1842 † 30. dec. 1924, kaptein, farmer, g. 14. jan. 1897 m. **KIRSTINE Petersen**, f. 30. april 1873 † 1. april 1920. Søn:
 - Baron VIGGO**, f. 20. maj 1902, g. 31. jan. 1925 m. **LOUISE Stenke**, f. 28. juli 1903. [Monterey, Minnesota, R.I.D.] Børn:
 - a) **Baron HARLAN**, f. 31. dec. 1925, g. 25. jan. 1948 m. **MARIAN Junker**. [Monterey, Minn.] Søn:
 - Baron Randy Lee**, f. 25. aug. 1948.
 - b) **Baron Dennis Lee**, f. 12. maj 1935.
 - c) **Baronesse Donna Glan**, f. 12. marts 1935.
2. **Baron CHRISTIAN Frederik**, f. 30. maj 1803 † 18. marts 1875, kammerherre, amtsforvalter. Søn:
 - Baron EMIL**, f. 27. okt. 1838 † 15. maj 1902, legationssekretær, amtsforvalter, g. 27. aug. 1882 m. *operasangerinde* **LONA Gulowsen**, f. 30. jan. 1848 † 29. maj 1934. Søn:
 - Baron VIGGO Frederik Emil**, f. 18. juli 1883 † 30. juni 1958, g. 1^o 19. maj 1909 m. **CLARA Christiane Andrea Green**, f. 25. dec. 1883 † 19. okt. 1953, skilt 1923; 2^o 22. marts 1934 m. *Ingeborg Bock*, f. 2. jan. 1893 † 28. febr. 1950; 3^o 4. febr. 1951 i Søllerød m. **Ellen LORENTZE Frederikke Howalt Rasmussen**, f. 14. aug. 1901. [Charlottenlund.] Børn:
 - af 1. ægteskab*:
 - a) **Baron EMIL**, f. 21. dec. 1910, (*dødsformodningsdom* 7. sept. 1955, g. 4. nov. 1936 i Kbh. (b.v.) m. **AGNETE Bech** (F.: proprietær **Jens B.** og **Agnes Laursen**), f. 7. juli 1910 i Silkeborg, skilt 1943 (hun g. 2^o 24. juni 1952 m. forfatteren, civilingeniør **ALLAN Asp Bock**). [K.]
 - Datter:
 - Baronesse LONE**, f. 20. febr. 1939 i Kbh. (Kildevælds K.), stud. mag., g. 19. aug. 1961 i Søllerød K. m. stud. polyt. **JENS Rørbech**, f. 28. juni 1940 på Frbg. (Vanløse K.). [Lyngby.]
 - b) **Baron CHRISTIAN**, f. 13. april 1912 i Kbh., oberstløjtnant, kommandant i Oksbøl (R^{1*}.) (H.T.H.), g. 9. aug. 1936 i Ordrup m. **LISBETH Bjørch Jensen** (F.: skibsprovianteringshandler **Baldur B. J.** og **Thyra Marie Theresia Møller**), f. 2. aug. 1915 i Klampenborg. [Oksbøl.] Døtre:
 - (1) **Baronesse ALETTE**, f. 18. okt. 1938 i Kbh., g. 1. juli 1961 i Aarhus m. frisør **BENDT Mogens Jørgensen**, f. 4. marts 1940 i Sønderød.
 - (2) **Baronesse BENEDIKTE**, f. 24. dec. 1945 i Kbh.
 - c) **Baronesse BENTE Magdalene**, f. 17. marts 1914 i Kbh., g. 11. aug. 1945 m. skibsbygger **ERIK Karl Severin Ramtung**, f. 12. okt. 1908, skilt. [K.]
 - d) **Baronesse INGE Merete**, f. 25. marts 1915 i Kbh., fører ifølge kgl. bevilling af 27. maj 1957 familienavnet **Kunert**. [K.]
 - e) **Baronesse ANDREA Birgitte Bertha Vilhelmine**, f. 11. marts 1921 i Kbh., fører familienavnet **Green**. [K.]

GYLDENSTIERNE*

(Gyllenstierna.)



Gammel dansk adelslægt, hvis stamtræ kan eftervises til hr. Niels Eriksen til Aagaard, rigsraad 1310. Slægten uddøde i Danmark 1729 med oberstløjtnant Laurids Ulfeld Gyldenstjerne, medens en linje, der stammer fra hr. Erik Eriksen til Fogelwik, siden midten af det 15. aarh. har været bosat i Sverige, hvor den 1569 erholdt friherrelig værdighed. Udførlig slægt-tavle for den danske gren med vaabenafbildning i farver, se aarg. 1926.

GUSTAF friherre Gyllenstierna til Bjersgårds og Krapperup fideikommissar i Skåne, f. 30. sept. 1891 paa Krapperup (søn af hofjægermester, friherre NILS til Bjersgårds og Krapperups fideikommissar, f. 14. dec. 1855 † 12. dec. 1926 og Lilian Eleonora (ELLEN) friherreinde Stiernstedt, f. 16. sept. 1862, g. 28. maj 1881 † 11. marts 1943), jur. kand. [Krapperup.]

BRODER

Friherre ERIC til Bjersgårds og Krapperups fideikommissar, f. 27. marts 1882 † 26. juni 1940, g. 1° 21. dec. 1910 m. Wanda Henrikson, f. 5. jan. 1881 † 9. dec. 1917; 2° 22. febr. 1921 m. Maryse Crespy, f. 8. maj 1894, skilt; 3° 29. aug. 1925 m. Signe Fineman, f. 7. jan. 1898, skilt; 4° m. Dorothy Griffin, f. 1895, skilt, Datter:
af 1. ægteskab:

Friherreinde WANDA Ellen Beata, f. 30. nov. 1917 i Stockholm, g. 1° 4. april 1938 m. ambassadør, jur. kand. **CARL BRYNOLF** Julius Eng, (R*), f. 4. juli 1910, skilt; 2° 17. dec. 1944 m. regissør **BROR** Alexander Bügler, f. 11. dec. 1908, skilt. [Kochenhuis Borg, Mölle.]

PARFADERS BRØDRE

1. **Friherre ERIC**, f. 26. jan. 1825 † 9. aug. 1870, ritmester. Sønner:
a. **Friherre JOHAN** til Spannarp, f. 14. sept. 1857 † 28. dec. 1931, major, g. 26. juli 1887 m. **LOUISE Ulla Charlotta** friherreinde Barnekow, f. 6. nov. 1867 † 31. maj 1945. Børn:

1) **Friherre KNU**t, f. 22. okt. 1888 † 23. marts 1962, oberst og inspektør for art., medlem af Kungl. Krigsvetenskapsakademien, g. 15. aug. 1915 i Stockholm m. **ELSA** Josephine Lindström (F.: kommandørkaptajn Carl Fredrik Jacob L. og Märta Telander), f. 24. april 1894 i Stockholm. [Bjersgård, Klippan.] Børn:

a) **Friherre CARL** Knutsson, f. 10. juni 1916, kaptajn i kgl. Göta trängreg. res., lantmästare, g. 19. maj 1945 m. **ULLA** Valborg Margareta Sterner, f. 27. aug. 1918. [Klippan.] Børn:
(1 **Friherreinde MARGARETA** Carlsdotter, f. 1. okt. 1945.
(2 **Friherre KNU**t Carlsson, f. 19. april 1949.
(3 **Friherre STEN** Carlsson, f. 28. april 1955.

b) **Friherreinde ELISABETH** Knutsdotter, f. 26. maj 1918 i Stockholm [Stockholm.]

GYLDENSTIERNE

- c) Friherre JAN Knutsson, f. 14. aug. 1920 i Stockholm, kunstner. [Stockholm.]
- 2) Friherre JOHAN til Spannarps, f. 11. aug. 1890 † 2. nov. 1963, g. 1^o 6. okt. 1920 m. EBBA Eleonora friherreinde Gyllenstierna, f. 16. sept. 1885 † 6. marts 1934; 2^o 12. aug. 1943 m. GÖRVEL Kristina friherreinde Gyllenstierna, f. 2. okt. 1905 (se nedenfor). [Spannarps.] Datter:
af 2. ægteskab:
Friherreinde EBBA, født 28. april 1945.
- 3) Friherreinde BRITA, f. 26. nov. 1894. [Bjersgård, Klippan.]
- b. Friherre ERIK, f. 27. nov. 1858 † 13. juli 1935, major, g. 15. nov. 1887 m. Clara ALEXANDRA Emma Sjöcrona, f. 18. juli 1868 † 1937. Søn:
Friherre STIG, f. 4. marts 1892 † 10. sept. 1953, eksportchef, g. 18. juli 1920 m. MAUD-Elisabeth Wirsén, f. 1. okt. 1891 † 10. sept. 1953. Datter:
Friherreinde MARY-ANNE Ebba Alexandra Hortense, f. 27. maj 1926, g. 2. maj 1951 m. civiløkonom BERTIL Viktor Harry Weitz, f. 18. febr. 1921. [Stockholm.]
2. Friherre NILS Nilsson til Elfdalen, f. 20. april 1826 † 29. juli 1905, g. 15. juli 1856 m. MARGRETHE-LOUISE Charlotte friherreinde Duwall f. 1. jan. 1837 † 19. aug. 1916. Børn:
a. Friherre AXEL, f. 12. april 1857 † 8. dec. 1941, kammerherre, g. 20. marts 1888 m. HEDVIG grevinde Snoilsky, f. 24. okt. 1868 † 8. maj 1928. Børn:
1) Friherreinde Hedvig CHRISTINA, f. 26. jan. 1889, g. 25. juli 1911 m. major CARL Gustaf Moritz Thure greve Lewenhaupt, f. 7. jan. 1884 † 11. maj 1935. [Stockholm.]
2) Friherre MOGENS Nils, f. 24. april 1897, jur. & fil. kand., arkivar i rigsarkivet. [Stockholm.]
- b. Friherre CARL, f. 18. aug. 1860 † 11. marts 1942, kaptajn af den svenske flåde, g. 7. jan. 1889 m. MALIN Margaretha Hedvig Emilia Crafoord, f. 11. juli 1866 † 10. juni 1936. Døtre:
1) Friherreinde MALIN, f. 2. dec. 1889 i Karlskrona, g. 15. maj 1915 i Alexandria m. anglo-ægyptisk oberst* ENRICO Pardo † 1947. [Bletchingley, Surrey, England.]
2) Friherreinde MARGRETHE-LOUISE, f. 1. sept. 1892, stiftsfrøken i Vadstena. [Bordighera.]
3) Friherreinde ELISABETH, f. 23. marts 1894 i Karlskrona (Annam G.M.1) (Fi.M.M.), g. 9. sept. 1916 i Nacka m. kammerherre FREDRIK Hjalmar Adelborg, f. 18. okt. 1886, † 22. sept. 1948. [Stockholm.]
- c. Friherre STEN, f. 12. sept. 1862 † 19. maj 1932, ritmester, g. 1^o 23. okt. 1893 m. ANNA Cecilia friherreinde Beck-Friis, f. 27. aug. 1860, skilt 1921 † 11. dec. 1934. Datter:
Friherreinde ELSA, f. 19. febr. 1896 i Malmø (Annam G.M.1), g. 4. dec. 1928 i Kbh. (Gustafs K.) m. kunstmaler Carl Ola JONAS Åkesson, f. 6. sept. 1879 i Malmø. [Bjärred.]
- d. Friherre GÖRAN, f. 31. juli 1876, generalmajor*, inspektør* for kavalleriet (Sv.G.V.M.T.) (S.Sv.1) (E.Ø.K.2) (Fi.H.R.2¹) (R.St. A.3) (Sp.M.F.1) (Ty.Ø.1), g. 4. okt. 1904 i Stockholm m. ANNA Charlotta Neijber (F.: stadsmäklare Magnus Julius N. og Augusta Henrietta Moll), f. 9. febr. 1882 i Stockholm. [Stockholm.] Børn:

GYLDENSTIERNE

- 1) Friherreinde GØRVEL Kristina, f. 2. okt. 1905, g. 1° 23. febr. 1929 m. kaptajn Charles THORSTEN Beavis Odelberg, f. 18. sept. 1902 † 1941; 2° 12. aug. 1943 m. Johan friherre Gyllenstierna † 2. nov. 1963 (se ovenfor).
- 2) Friherre BO, f. 9. nov. 1907, jur. kand., 1. byråsekretær ved kungl. fortifikationsförvaltningen, kammerherre (Sv.G.V.J.T.II) (N.O.H.5) (N.St.O.3^a), g. 1° 8. aug. 1938 m. BIRGIT Elisabet Larsson, f. 7. febr. 1911, skilt 1949; 2° 4. febr. 1950 m. MAJ Ester Victoria Lagerberg, f. 3. maj 1916. [Stockholm.] Søn:
af 1. ægteskab:
 Friherre GÖRAN, f. 11. dec. 1939 i Stockholm, stud. jur. [Lund.]
- 3) Friherre EBBE, f. 12. nov. 1911, oberst ved Västerbotten reg., medlem af krigsvetenskapsakademien, försvarsattaché, (B.K.5) (F.N.E.F.M.) (N.St.O.2^a) (S.Sv.3) g. 12. okt. 1936 m. Estrid Victoria Auga (EVA) Svenilsson (F.: hovpredikant Sven Johan Nilson og Auga Andersson), f. 15. april 1915. [Paris.] Børn:
 a) Friherre NILS Ebbeson, f. 9. marts 1938, civilingeniør, arkitekt, g. 20. juni 1961 i Danderyd m. CATHRINE Randall-Edström (F.: direktør Björn R.-E. og Carola Amundson), f. 20. juli 1939. [Stockholm.]
 b) Friherre CHRISTOFER Ebbeson, f. 2. jan. 1942, stud. oecon. [Stockholm.]
 c) Friherreinde Auga TOVE Caroline, f. 15. marts 1951.
- 4) Friherreinde Sigrig AGNETA, f. 21. dec. 1917 i Stockholm (Hedvig Eleonore), g. 16. dec. 1939 i Stockholm (Engelbrecht K.) m. oberstløjtnant ved kungl. Norrlands art. reg. WILLIAM Oscar Guernesey Grut, f. 17. sept. 1914, skilt 1963. [Östersund.]
- e. Friherre KRISTOFER, f. 8. febr. 1878 † 5. nov. 1960, ritmester, g. 1° 30. marts 1910 m. ELSA Mary Hallbäck, f. 20. dec. 1889, skilt 1916 † 30. juli 1957 (hun g. 2° m. ritmester FREDERIK Jacob Tage Ullstand Rosencrantz); 2° 20. dec. 1919 m. Victoria Ulrika (VICKY) Matton (F.: kontorchef George Emil og Anna Matilda Lennmalm), f. 12. marts 1894. [Ängelholm.] Døtre:
af 1. ægteskab:
 1) Friherreinde Ingeborg KRISTINA, f. 5. marts 1911. [Stockholm.]
af 2. ægteskab:
 2) Friherreinde Karin Ulrika (ULLA) Kristofersdotter, f. 29. okt. 1920, g. 10. aug. 1946 m. intendant ved M/S Stockholm, søkaptajn, intendant paa S/S Gripsholm EVERT Gunnar Eriksson, f. 28. dec. 1905. [Göteborg.]
 3) Friherreinde ANNA KATARINE Kristofersdotter, f. 15. marts 1926, g. 5. april 1947 m. økonomichef i A.B. Ytonghus GÖSTA Erik David Tivelius, f. 3. okt. 1906. [Stockholm.]

GÜNTEMBERG



Pommersk uradelsslægt, der forekommer tidligst 1284 med brødrene (?) von Güntersberg; til denne slægt hører utvivlsomt de i første halvdel af det 16. aarhundrede til Norge indvandrede Heinrich Güntersberg og Eski Guntelberg; sidstnævntes descendents kaptajn Aldo Frederik Vilhelm Roller Guntelberg erholdt ved aabent brev af 17. marts 1876 anerkendelse af sin adel — Udførlig slægtstavle og vaabengengivelse, se aarg. 1941.

AXEL Vilhelm Guntelberg, f. 25. dec. 1921 i Kbh. (søn af amanuensis ved universitetet, lektor ved Danmarks tekniske Højskole, dr. phil. **EINAR**, f. 28. juli 1885 † 23. maj 1962, og **ASTRID** Schousboe, f. 11. nov. 1896, g. 17. dec. 1920 † 15. okt. 1957), civilingeniør, g. 16. april 1949 i Gentofte m. **ANNA MARGRETHE** Poulsen, f. 18. juni 1922 i Kbh. [Sorgenfri.] Børn:

1. **NIELS** Erik, f. 2. april 1953 i Kbh. (Virum K.).
2. **INGER** Louise, f. 17. jan. 1963 i Gentofte (Virum K.).

BRØDRE

1. **VILHELM** Mogens, f. 13. sept. 1924 i Kbh., civilingeniør, kaptajnløjtnant i søværnets reserve, g. 1. juli 1962 i Kbh. (G) m. cand. pharm. **IDA** Elisabeth Ehrenskjöld (F.: oberst Georg Elias Olaf E. og Karen Margrethe Schmidt), f. 22. dec. 1938. [Søllerød.]

2. **ERLING** Henrik, f. 18. april 1931 i Kbh., læge, g. 3. nov. 1956 i Kbh. (C) m. **MARITTA** Dagmar Inga Kolbe, f. 1. aug. 1931 i Kbh. [Dianalund.] Døtre:

- a. **ANNE** Marie, f. 20. jan. 1957 paa Frederiksberg. (C).
- b. **VIBEKE** Elisabeth, f. 8. juli 1961 i Nykøbing Sj. (Statshospitalets K.).

FARFADER

Kaptajn AXEL Vilhelm, f. 18. okt. 1855 † 18. marts 1899, g. 8. nov. 1883 m. MARIE Dorothea Gad, f. 1. maj 1863 † 26. jan. 1924. Datter: GUDRUN, f. 19. sept. 1886 i Kbh., klosterfrøken i Vemmetofte. [Lillehammer, Norge.]

VON GÄHLER*



Konferensraad Caspar Gähler blev adlet 29. jan. 1749 med navnet von Gähler. Fuldstændig slægtstavle med vaabenausbildning, se aarg. 1922.

DEN DANSKE LINJE

Uddød 28. maj 1937.

DEN BAJERSKE LINJE

31. maj 1839 optagen i den bajerske adelsstand. Se aargang 1946.

VON HADELN*

Gammel frisisk slægt, der aar 1106 skal være kommen til landet Hadeln og ved aar 1600 til Norge med Lorents von Hadeln, som 1603 fik Semgaard paa Eker i forlening. Uddød i mandslinjen 16. aug. 1928.

KARIN von Hadeln, f. 17. juni 1885 (datter af ingeniør Knud CHRISTIAN Emil, f. 9. okt. 1851 † 16. aug. 1928 og Anna ALVILDA Michæline Thomsen, f. 26. okt. 1859, g. 14. aug. 1881 † 28. nov. 1903), g. 15. april 1913 m. ingeniør GEORG Christoffer Stürup, f. 14. maj 1881. [Bemus Point, N.Y., U.S.A.]

FARBRODER

ALFRED Henrik, f. 17. juni 1853 † 9. nov. 1925, grosserer, dansk konsul, g. 21. marts 1886 m. Alma CHARLOTTE Julie Emilie Conradi, f. 25. sept. 1858 † 5. juli 1943. Døtre:

1. SIGRID Marie, f. 14. april 1887, g. 23. jan. 1910 m. ingeniør og arkitekt ARTHUR Mödinger, f. 9. nov. 1880. [Neustadt, Holsten.]
2. RAGNA Lilly, f. 20. dec. 1888, g. 1° 11. juli 1913 m. dr. med. HARALD Siebert, skilt; 2° 3. maj 1923 m. dr. med. ARMIN Hilse, f. 7. sept. 1887 † 13. nov. 1931. [Hamburg.]
3. INGA Elise, f. 13. dec. 1889, g. 1° 17. juli 1907 m. russisk kommandør ERIK baron von Vietinghoff-Scheel, f. 16. aug. 1882, skilt; 2° 24. maj 1921 m. bankdirektør, magister GUNNAR Bergroth, f. 18. nov. 1876 † 5. okt. 1960. [Helsingfors.]
4. GERDA Anne Marie, f. 26. febr. 1896, g. 1° 12. april 1919 m. købmand SVEND BIRGER, f. 26. dec. 1896, skilt 1938; 2° m. FRANK Dorwent.

HAMBRO*



Charles Joachim Hambro, chef for handelshuset C. J. Hambro & Søn, blev 9. okt. 1851 optaget i den danske friherrestand, saaledes at den friherrelige titel efter hans død gaar i arv til den af hans mandlige descendenter, der er at betragte som familiens hoved, og saaledes fremdeles. — Udførlig slægttavle og vaabenafbildning, se aarg. 1937.

JOHN Henry baron Hambro, f. 7. juli 1904 paa Hampton Lodge Seale, Surrey (søn af Henry Charles Thomas til The Lodge, Tadworth, f. 21. dec. 1869 † 14. febr. 1933, og EDITH Gertrude Bonsor, f. 2. marts 1876, g. 18. juli 1896 † 4. juni 1959), formand for Hambro's Bank Ltd (K*) (Stb.St.M&G.3), g. 1° 23. april 1930 i St. Peters, Pimlico, London, m. Elisabeth Therese de Knoop, f. . . . , skilt; 2° 30. april 1947 m. LINNET Pamela Millicent Lafone (F.: major Edgar Mortimore L. og Beryl Plowden), f. 2. juni 1902. [The Hyde v. Luton, Bedfordshire.] Børn:

HAMBRO

af 1. ægteskab:

1. Theresa Mary, f. 15. maj 1931 i London, g. 4. april 1961 m. HARRY Hanak. [The Green, Arnesby, Leics.]

2. David Jocelyn Jersey, f. 1. marts 1936, g. 20. dec. 1958 i London (Grosvenor Chapel) m. HELEN Boysen (F.: Hugh B. og . . .). [London.] Datter:

Elizabeth Helen, f. 30. dec. 1962.

SØSTER

CECILY Edith, f. 13. dec. 1899, g. 23. maj 1922 m. Rupert Greaves
William-Ellis, f. 11. dec. 1877 † 26. nov. 1951.

FADERS BRØDRE

af farfaderens 1. ægteskab m. GRACE Otway Mayne:

1. Sir PERCIVAL Otway, f. 10. dec. 1870 † 25. nov. 1931, generalmajor, g. 2. aug. 1911 i St. Pauls, Knightsbridge, London m. MAJORIE Bingham, f. 29. marts 1890. [Binghams, Melcombe, Dorset.] Børn:

a. Beatrice SUSAN, f. 26. juli 1913 i London, g. 12. sept. 1939 m. Christopher Herbert Fleetwood Fuller, f. 3. juni 1908.

b. EVERARD Bingham, f. 16. sept. 1916 paa Woofton House, Newbury, Berks., hon. oberstløjtnant i 15. og 19. King's Royal Hussars (K*) (Stb.B.E.5), g. 22. febr. 1944 m. Mary Charlotte Lyon, f. 8. sept. 1915. Børn:

1) Peter Charles Percival, f. 28. jan. 1945.

2) Antony Everard George, f. 23. maj 1947.

c. PATRICIA, f. 16. sept. 1916 paa Woofton House, g. 1° 1. marts 1937 m. John Scott Linnel Lyon, f. . . . † 25. nov. 1941; 2° 6. aug. 1943 m. flight lieutenant Collin Tapley, f. . . .

af farfaderens 2. ægteskab m. ARABELLA Marianne Norman:

2. Bertram Emile, f. 11. marts 1880 † faldet 25. april 1915, g. 24. april 1912 i Holy Trinity, Bromley, Kent, m. Margaret Constance Nevile Lubbock, f. 6. juli 1882 (g. 2° m. kaptajn Charles Norman Cavendish Boyle). Døtre:

a. DIANA Margaret, f. 8. febr. 1913 i Oakley, Bromley, g. 23. okt. 1945 m. Alexis Ladas, f. . . .

b. FAITH Mariane, f. 3. april 1914 i London, g. 17. april 1936 m. NICHOLAS Norman Norman-Butler, f. 30. marts 1910. [Boreham, Essex.]

FARFADERS BRØDER

Sir EVERARD Alexander til Hayes Place og Milton Abbey, f. 11. april 1842 † 26. febr. 1925. Børn:

af 1. ægteskab m. Gertrude MARY Stuart, f. 13. okt. 1843 † 3. juni 1905:

1. Sir Charles ERIC til Pichhurst Mead, Hayes, f. 30. sept. 1872 † 28. dec. 1947, chef for C. J. Hambro & Son, M.P., g. 1° 17. juli 1894 m. SIBYL Emily Martin Smith, f. 4. aug. 1872, skilt 1929 † 31. jan. 1942; 2° 11. dec. 1929 i St. George, Hannover Square, m. Estelle Edith Ermintrude, f. Whyte, f. . . . (g. 1° m. kaptajn Leonhard Elger). [Berkshire, England.] Børn:

af 1. ægteskab:

a. Sir CHARLES Jocelyn, f. 3. okt. 1897 † 28. aug. 1963, næstformand og adm. direktør for Hambros Bank Ltd., direktør for Bank

HAMBRO

of England, sheriff of the City of London, løjtnant af res. i Coldstream Guards, g. 1° 22. okt. 1919 m. PAMELA Cobbold, f. † 16. april 1932; 2° 15. febr. 1936 m. DOROTHY Helen Mackay, f. 6. april 1900 (g. 1° 22. aug. 1923 m. bankdirektør, techn. dr. Marcus Wallenberg, skilt). [London.] Børn:

af 1. ægteskab:

1) CYNTHIA, f. 13. febr. 1921 i Bromley, g. 31. juli 1943 m. Michael Ian LESLIE Melville, f. 12. aug. 1918. [West Lothian, Skotland.]

2) DIANA, f. 27. jan. 1922 i London, g. 10. jan. 1942 m. major James David Gibson Watt, f. 11. sept. 1918.

3) PAMELA, f. 31. dec. 1925 i London, g. 1° 6. april 1945 m. kaptajn Robin William Lowe, f. 28. aug. 1925, skilt; 2° 23. juli 1951 m. ANDREW Gibson Watt, f. 25. juli 1925. [London.]

4) Charles Eric Alexander, f. 24. juli 1930 i London, g. 1. juli 1954 i London (St. Margaret's Church, Westm.), m. Rose Evelyn Cotterell, f. 4. okt. 1932 (F.: Sir Richard C. og Lady Lettice Lygon.) Børn:

a) Clare Evelyn, f. 4. juni 1957 i London.

b) Charles Edward, f. 20. nov. 1959 i London.

c) Alexander Robert, f. 17. jan. 1962.

af 2. ægteskab:

5) SARA, f. 16. april 1938, g. 11. juni 1963 m. Peter Wallace Snow.

b. RICHARD Everard, f. 29. dec. 1900 i London, g. 1° 23. nov. 1927 m. EDITH Davenport, f. 2. marts 1899 † 30. juni 1950; 2° 25. marts 1957 m. Vida Agnes Lancefield. Børn:

af 1. ægteskab:

1) EVERARD Nigel, f. 5. sept. 1928.

2) VALERIE Edith, f. 12. april 1930, g. 14. febr. 1953 m. Michael Scott Hardie, f.

c. ZELIA Mary, f. 1. jan. 1909 paa Pickhurst Mead, Hayes, g. 1° 1. jan. 1930 m. løjtnant PATRICK Humphreys, f., skilt; 2° 1. februar 1941 m. paymaster lieutn. com. JOHN Hepworth Osborne, f.

d. JULIET Karin, f. 3. sept. 1915 i London. [London.]

2. HAROLD Everard til Coldham Hall, Suffolk, f. 25. jan. 1876 † 5. aug. 1952, oberstløjtnant, g. 1° 29. april 1902 paa Thorpe, Chertsey, Surrey m. KATHARINE Alethea Scott, f. 6. febr. 1881 † 22. okt. 1938; 2° 31. marts 1941 m. Lilian Eleanor Marie, f. Coxon, f. (g. 1° m. Gerald Oakley Earl Cadogan † 1933). [Coldham Hall, Bury, St. Edmunds.] Søn:

af 1. ægteskab:

Nigel Harold Scott til Winwick Warren, f. 18. jan. 1915 paa Thurlow Court, major, T. A. (Stb.T.D.), g. 30. okt. 1938 m. MARJORIE Caroline Innes (F.: fredsdommer, oberstløjtnant James Archibald I. og lady Barbara Lowther), f. 12. nov. 1917. [West Farm, Bury St. Edmunds.] Børn:

a. Olga Diana, f. 9. april 1944.

b. Carl Nigel Ivan, f. 26. febr. 1946.

3. Angus VALDEMAR til Milton Abbas, Blandford, Dorset, f. 8. juli 1883 † 19. nov. 1957, kaptajn high sheriff, M.P., g. 1° 1. juni 1907

HAMBRO

m. Rosamund MAUD Kearsly, f. 31. marts 1885 † 18. jan. 1914; 2° 2. marts 1916 i Holy Trinity, Sloane Square, London, m. VANDA Charlton, f. 6. aug. 1885. Børn:

af 1. ægteskab:

a. GERTRUDE Margaret, f. 9. aug. 1908 i London, g. 22. sept. 1933 m. Selwyn Victor Jephson, f. 24. maj 1901.

b. *Robert Alexander, f. 7. juli 1910 † 9. aug. 1943, g. 6. nov. 1934 m. Barbara Jessie Hardy Beaton. Døtre:*

1) Alexandra Mary, f. 5. aug. 1935, g. 22. juni 1957 m. Michael Francis Rutherford Lamb.

2) Rosamund Anne, f. 27. sept. 1939, g. 10. sept. 1962 m. Erskine William Gladstone.

af 2. ægteskab:

c. PATRICIA, f. 17. marts 1917 i London, g. 10. sept. 1939 m. John William Richard Woodroffe, f. 8. april 1916.

d. ELIZABETH, f. 22. okt. 1920 i London, g. 7. marts 1942 m. Bryan Cosmo Bonsor, f. 26. aug. 1916. [Basingstoke, Hampshire.]

e. JEAN Frances, f. 22. febr. 1923 i London, hofdame (extra woman of the bedchamber) hos Hds. M. Dronning Elizabeth II (Stb.V.3), g. 1° 19. sept. 1942 m. Vicary Paul Gibbs, f. 14. febr. 1921 † 20. sept. 1944; 2° 29. maj 1946 m. Andrew Charles Victor Elphinstone, f. 10. nov. 1918. [Maryland, Worplesdon, Surrey.]

f. Rachel Mary, f. 18. sept. 1925 paa Milton Abbey, g. 28. april 1945 m. William Napier Seymour, f. 8. sept. 1914. [Northfield House, Dorset.]

4. Violet Mary, f. 24. sept. 1884 paa Hayes Place, g. 10. juli 1906 sst. m. EVERARD Reginald Martin Smith til Hayes, f. 13. okt. 1875 † 12. sept. 1938.

5. *Baron Ronald OLAF, f. 1. dec. 1885 † 25. april 1961, formand for Hambro's Bank Ltd., high sheriff of Sussex, g. 17. febr. 1917 m. WINIFRED Martin Smith, f. . . . † 28. aug. 1932. Sønner:*

a. JOCELYN Olaf, f. 7. marts 1919 i London, adm. direktør for Hambros Bank Ltd., major i Coldstream Guards (Stb.M.C.), g. 28. marts 1942 m. Ann Silvia Muir, f. 4. sept. 1920. [Coopersale House, Epping.] Sønner:

1) Rupert Nicholas, f. 27. juni 1943.

2) Alexander Richard, f. 1. okt. 1946.

3) JAMES Daryl, f. 22. marts 1949.

b. ANTHONY Martin, f. 14. okt. 1921 i London. [Coopersale House, Essex.]

c. Simon Everard, f. 15. febr. 1924 i London. [Coopersale House, Essex.]

HARBOU



Slægtens stamfader Knud Nielsen blev adlet 8. aug. 1440. De tyske medlemmer af slægten fører navnet von Harbou. — Vaabenafbildning i farver og udførelig slægttavle, se aarg. 1897.

DEN ÆLDRE LINJE

ANDREAS Hans-Georg Gerhard von Harbou u. v. d. Hellen, f. 11. april 1939 (søn af sagfører, dr. jur. Mogens Hans Dietrich v. H. u. von der Hellen, 24. nov. 1905 † 18. dec. 1946). [München.]

SØSKENDE

1. MOGENS Erik Georg Henning, f. 31. dec. 1941.
2. KNUD Wolfram, f. 5. okt. 1946.
af faderens 1. ægteskab med MARIE-LOUISE baronesse von Hammerstein-Equord, f. 27. sept. 1908, g. 4. marts 1933, skilt 22. dec. 1936 (hun g. 2^o m. Friedemann baron von Münchhausen).
3. CHRISTIANE Joachime Johanna, f. 17. juli 1934, g. 21. aug. 1955 m. diplomarkitekt Fridtjof Schliephacke, skilt 1958. [Mexico City.]

MODER

Luise Adelheid Hildegard, født von Ribbeck, f. 13. juli 1914, g. 13. aug. 1938, enke 18. dec. 1946. [München.]

FADERS BRODER

JOACHIM Paul von Harbou, f. 19. dec. 1906, g. 28. okt. 1939 m. BIRTE Gerda Sofie Harbou. [Lune Plate bei Bremerhaven.] Søn:
BODO Hans Walter, f. 10. april 1944 i Meiningen.

FADERS MODER

MARGARETHE Erika, f. Zaddach, f. 14. aug. 1885, g. 5. jan. 1905, enke 22. dec. 1943. [Berlin.]

FADERS FARBRØDER

ADOLF Georg Daniel, f. 30. marts 1879 † 13. aug. 1939, preuss. major, g. 5. dec. 1907 m. HELENE Louise von Holten, f. 18. marts 1884. [Blankenese ved Hamburg.] Datter:
ANDREA Elisabeth Sophie, f. 2. okt. 1909, dr. phil., nervelæge, konventualinde i Slesvig St. Johannes Kloster. [Hamburg.]

FARFADERS FARBRØDRE

1. THEODOR Carl Nicolaus, f. 2. marts 1848 † 3. okt. 1913, godsbestyrer, g. 6. juni 1877 m. CLOTILDE Constance d'Allinge, f. 8. dec. 1857 † 1938. Søn:
HORST Walter Rudolf, f. 31. okt. 1879 † 7. dec. 1953, sachsisk major, g. 2. nov. 1914 m. Agnes Adelheid Eugenie MARGARETE von Treskow, f. 15. febr. 1891 † 6. aug. 1940. Børn:
1) KAREN Maria, f. 8. april 1916, g. 24. april 1937 m. Nikolaus August Wilhelm von Heynitz, f. 5. aug. 1906. [Hannover.]

HARBOU

2) **NIELS** Georg Theodor, f. 25. nov. 1919, g. 1° 29. juni 1946 m. Anne Marie Laaser, f. 30. maj 1926, skilt; 2° 13. aug. 1949 m. Irene von Bevern, f. 25. marts 1929 i Reval. [Berlin.]

3) **BIRGIT** Thea Margareta, f. 13. april 1921, f. 12. juli 1944 m. sagfører, dr. jur. HANS Jesko von Puttkamer, f. 18. sept. 1908. [Düsseldorf.]

2. **CARL Frantz Adolph**, f. 20. febr. 1860 † 31. maj 1927, preuss. generaløjntant, g. 1° 15. okt. 1892 m. **HEDWIG Gabrielle Sophie Marianne von Voss**, f. 13. aug. 1872 † 23. maj 1918; 2° 2. okt. 1919 m. **Theodora (THEA) Annette Helene baronesse von Derschau**, f. 29. april 1888. [Augsburg.] Sønner:

af 1. ægteskab:

a. **EBERHARD Bodo Carl Heinrich Achim**, f. 30. juli 1893 † 15. okt. 1937, dr. phil., oberstløjntant i luftvaabenet, g. 1° 20. april 1921 m. **INGEBORG Virginia Anna Lola Maria baronesse Beaulieu-Marconnay**, f. 7. febr. 1902, skilt 19. jan. 1929 [Göttingen.]; 2° 12. jan. 1932 m. **WIEBEKE Erna Hedwig Quade**, f. 9. juli 1909 (hun g. 2° m. . . . Dörr). Datter:

af 1. ægteskab:

KARIN, f. 7. maj 1926, lærerinde. [Benefeld.]

b. **JOACHIM Eberhard Carl Heinrich Adolf**, f. 5. nov. 1910 † 23. febr. 1944, major, g. 5. maj 1937 m. **ADA-GABRIELE Elisabeth Traute Petrea Reymann**, f. 5. jan. 1915 (g. 2° m. bankdirektør Seidel). [Aachen.] Børn:

1) **BIRGITTE**, f. 8. okt. 1938 i Stettin, indskr. i St. Johannes Kloster i Slesvig. [Aachen.]

2) **KAREN**, f. 5. nov. 1939 i Stettin, indskr. i St. Johannes Kloster i Slesvig.

3) **JOACHIM**, f. 30. juli 1944 i Misdroy a. d. Ostsee.

FARFADERS FARFADERS BRØDRE

1. **JOHANNES Wilhelm Anthonius**, f. 17. jan. 1810 † 14. april 1891, kammerjunker, generalmajor, g. 8. juli 1852 m. **LOUISE Ulrikke Mariane Hellesen**, f. 8. april 1833 † 17. jan. 1897. Søn:

Frederik HANS WALTER, f. 17. april 1853 † 31. dec. 1918, oberst, g. 1° 18. maj 1887 m. **SOFIE Cathrine Vilhelmine Marie Dahlerup**, f. 6. okt. 1854 † 20. okt. 1890; 2° 16. febr. 1892 m. **LUDOVICA Gandil**, f. 30. dec. 1857 † 10. maj 1941. Børn:

af 1. ægteskab:

1) **JOHANNES Vilhelm**, f. 4. marts 1888 † 26. nov. 1951, premierløjntant, overdyrlæge, g. 11. dec. 1915 m. **MARIA Kastrup**, f. 16. maj 1891. [Helsingør.] Børn:

a) **BIRTE Gerda Sofie**, f. 19. april 1916 i Randers, student, g. 28. okt. 1939 m. **JOACHIM Paul von Harbou**.

b) **JYTTE**, f. 13. aug. 1917 i Randers, g. 22. dec. 1940 i Utterslev m. revisor **Jens AAGE Nielsen Just**, f. 9. nov. 1916 † 26. marts 1950. [K.]

c) **HELLE**, f. 3. marts 1924 i Kbh., arkitekt, f. 6. febr. 1954 (Frederiksberg Slotsk.) m. arkitekt **Aage Hartvig Petersen**, f. 9. sept. 1927 paa Frederiksberg. [Helsingør.]

HARBOU

d) Frederik HANS WALTER, f. 6. febr. 1929 i Klejtrup, kap-tajn (Tun.R.O.5), g. 3. marts 1954 i Lyngby (b.v.) m. VIBEKE Hansen (F.: arkitekt, M.A.A. Jørgen H. og Thyra Rosalie Jensine Andersen), f. 4. maj 1929 i Hellerup. [Holte.] Børn:

(1 CHARLOTTE, f. 27. maj 1955 i Odense.

(2 Johannes Christian, f. 24. juli 1960 i Odense.

(3 KIRSTINE, f. 18. febr. 1962 i Virum (Vedbæk K.). (Vallø).

af 2. ægteskab:

2) SOFIE ELISABETH, f. 16. maj 1893 paa Frederiksberg, g. 5. juli 1918 i Kbh. m. ingeniør AAGE Rothenborg, f. 17. okt. 1891 i Kbh. (R.*) [K.]

3) NIELS, f. 27. jan. 1896 paa Frederiksberg, dommer (R.*), g. 30. dec. 1955 i Kbh. (b.v.) m. AUSA Sophie Emilie Jermin. [K.]

2. FRITZ, f. 30. jan. 1814 † 5. marts 1862, arkitekt, g. 15. maj 1844 m. Judith Fritcher † 1862. Sønner:

a. JAMES Bicknell, f. 11. jan. 1852 † . . . , landmand, g. 29. marts 1877 m. HELEN Elespa Eldredge, f. 24. aug. 1851 † 1928. Børn:

1) LENA Margaret, f. 6. dec. 1878, g. 16. marts 1898 m. WILLIAM Albert Brownell, f. 30. okt. 1876 † 1933. [Macedon.]

2) EMMA Benetta, f. 27. juli 1882, g. 10. febr. 1904 m. landmand FRANK Arnold Diebold, f. 8. juli 1883. [Macedon.]

3) BENJAMIN Franklin, f. 22. marts 1890, landmand, g. 23. okt. 1912 m. Ruth Jennie Ruther, f. 20. okt. 1893. [Macedon.] Søn: HERBERT Walter, f. 9. jan. 1914, g. 27. marts 1935 m. HELEN Angevine.

4) Leora MILDRED, f. 24. okt. 1895, g. 4. maj 1922 m. Leroy Leslie Airy, f. 1886 † 1932. [Macedon.]

b. GEORGE Washington, f. 14. aug. 1858 † 12. maj 1935, bogtrykker og redaktør, g. 8. juli 1880 m. EMMA Bonebrake, f. 14. febr. 1859 † 1931. Børn:

1) Georgia WINIFRED, f. 7. aug. 1883, stenograf. [Los Angeles.]

2) CHARLES Harrison, f. 14. maj 1886, købmand. [Los Angeles.]

3) JOSEPHINE Margareth, f. 1. dec. 1891. [Los Angeles.]

3. ERNST Christian, f. 8. dec. 1815 † 20. dec. 1901, preuss. landraad, g. 24. maj 1855 m. ULRIKE Julie Marie von Rosen, f. 10. jan. 1829 † 23. april 1866. Søn:

Andreas Friedrich WILHELM, f. 16. april 1856 † 20. sept. 1914, preuss. generallejtant, g. 15. juli 1896 m. Aemilia (AMY) Christiana Budd, f. 20. juni 1860 † 1. aug. 1943. Sønner:

1) Sigismund Hans Walther EDGAR, f. 26. febr. 1900, major* (Pr.J.K.2). [Selm, Kreis Lüdinghausen.]

2) Adolf Eggert Helmut OTTO, f. 13. juli 1903, købmand, g. 20. marts 1940 m. ANNE LISE Stein. [Dortmund.]

DEN YNGRE LINJE*

fik sin adel konfirmeret ved patent af 13. aug. 1841. Linjens medlemmer fører navnet von Harbou.

Friedrich (FRITZ) Nicolaus August von Harbou, f. 15. febr. 1893 i Göteborg (søn af tysk konsul JEAN Nicolaus August Marius, f. 17. jan. 1841 † 18. juni 1903 og JOHANNA Gertrud Wiencken,

HARBOU

f. 1. sept. 1852, g. 8. juni 1875 † 5. juni 1923), ombud for Skandia-koncernen, g. 2. april 1919 m. Sara Maria Amelie (MAJA) Pählman (F.: rektor John Magnus Ottosson P. og Sara Maria Bredenberg), f. 15. dec. 1893 i Stockholm. [Stockholm.] Børn:

1. Fredrik HANS-WALTER Magnus Nicolaus, f. 7. febr. 1920 i Stockholm, tjenestemand ved Scandinavian Airlines System, g. 17. aug. 1946 i Stockholm m. Kerstin Margareta (GRET) Björklund (F.: bergsingeniør Knut Oscar B. og Kerstin Matilda Jonsson), f. 11. nov. 1918 i Gävle (H. Tref.). [Bromma.] Datter: Kerstin INGER Maria, f. 29. aug. 1949 i Stockholm (St. Görans förs.)

2. GÖRAN Otto August Christian, f. 19. okt. 1922 i Stockholm, første byråsekretære i Statens Vattenfallsverk, g. 4. juni 1954 i Stockholm m. Britt Marie Hartwig (F.: købmand W. A. H. og Emma C. Näslund), f. 30. jan. 1924 i Bromma förs. [Solna.]

3. ANNE-MARIE Gertrud Elisabeth, f. 28. sept. 1928 i Södertälje landsförsamling, g. 20. marts 1955 i Stockholm m. civilekonom, svensk konsul, direktør for Swedish Agencies Liberian C:o CARL GUSTAF Gunnar Blomqwist, f. 8. nov. 1922 i Kalmar. [Monrovia, Liberia og Stockholm-Bandhagen.]

HAUCH



*Oberst Andreas Hauch blev adlet 31. marts 1750.
Stamtavle og farvelagt vaabenafbildning, se aargang
1944.*

DEN ÆLDRE LINJE

PETER Vilsoët Hauch, f. 27. april 1924 (søn af direktør Alfred, f. 13. april 1874 † 24. febr. 1940 (g. 1° 27. jan. 1912 m. Vilhelmine Havlykke, f. 27. jan. 1882, skilt 1924)), manager, g. 26. nov. 1955 i Piggs Peah, Swaziland, m. fysioterapeut ULLA Wiinblad Rasmussen (F.: kredslæge Niels Frederik R. og Olga Dolores Wiinblad), f. 22. april 1932 i Trangisvaag, Færøerne. [Tambutu Estate, Swaziland, South Africa.] Børn:

1. CHARLOTTE, f. 11. juni 1957 i Mbabane, Swaziland (Svaninge K.).

2. BIRGITTE, f. 11. juni 1958 sst. (Svaninge K.).

3. Christopher Andreas Frederik Carsten, f. 27. juni 1960 sst.

BRODER

ANDERS Vilsoët, f. 14. marts 1937, stud. mag. g. 1961 m. Lis Kamp Hansen. [K.],

MODER

POULINE Thomine, f. Poulsen, f. 20. juni 1895, g. 16. juni 1933, enke 24. febr. 1940. [K.]

FADERS SØSTRE

1. MARIE, f. 20. juni 1878 i Kbh. (Math.), g. 28. okt. 1905 i Roskilde

HAUCH

m. arkitekt CARL Frederik Schiøtz, f. 6. dec. 1878 † 1. april 1957. [Charlottenlund.]

2. ELLA Mathilde Henriette, f. 26. juli 1880, mag. art., g. 25. juni 1912 m. HERBERT Luker, f. 26. maj 1879. [Leeds.]

3. ANNE CHARLOTTE, f. 7. aug. 1886, plejemoder, konventualinde i Roskilde adelige Jomfrukloster. [Roskilde.]

FADERS FARBRØDER

Ludvig ALFRED, f. 3. marts 1845 † 4. jan. 1938, hofjægermester, forstinspektør, g. 6. nov. 1871 m. Juliane AUGUSTA Holst, f. 25. juli 1840 † 25. aug. 1903. Søn:

Adam FREDERIK, f. 7. juli 1877 † 31. okt. 1956, fuldmægtig i finansministeriet, g. 1° 4. dec. 1909 m. Iska BODIL Sander, f. 21. okt. 1887, skilt 1941; 2° 13. dec. 1941 i Kbh. (Vartov) m. INGE Melander-Sørensen, f. 13. jan. 1909 † 23. marts 1942; 3° 28. nov. 1944 i Kbh. m. fuldmægtig BODIL Malm (F.: civilingeniør Sverre M. og Karen Margrethe Gammeltoft), f. 18. aug. 1912. [K.] Døtre:

af 1. ægteskab:

a. Else Margrethe (GRETHE), f. 8. nov. 1914 i Kbh., g. 13. nov. 1937 i Gentofte (b.v.) m. dr. med. GERHARD Trappaud Rønne, f. 13. sept. 1912, skilt † 11. sept. 1960. [K.]

af 3. ægteskab:

b. BIRGIT Elisabeth, f. 6. marts 1945, laboratorieassistent (Vallø).

DEN YNGRE LINJE

ADAM Erik Carsten Hauch, f. 18. juli 1909 i Kbh. (søn af direktør CARSTEN Erik Vilhelm, f. 10. nov. 1869 † 17. dec. 1941 og Nanna Ammitzbøll Schiøtz, f. 17. dec. 1866, g. 12. maj 1908 † 8. maj 1957), landsretssagfører, medlem af bestyrelsen og kasserer for Foreningen til Gamle Bygningers Bevaring, g. 1° 19. marts 1935 paa Frederiksberg (b.v.) m. AGNETE Herforth (F.: overretssagfører, overingeniør Hans Hjelm H. og Else Bramsen), f. 25. marts 1912 paa Frederiksberg, skilt 1957; 2° 8. sept. 1959 i Holte (b.v.) m. Kirsten Margrethe Engberg, født Fledelius (F.: fabrikant H. A. G. F. og Emilie Andersen), f. 22. jan. 1912. [Holte.] Børn:

af 1. ægteskab:

1. IRENE, f. 4. sept. 1935 i Kbh., kontorassistent, g. 2. april 1960 m. civilingeniør Povl Timmermann, f. 11. aug. 1931. [Roskilde.]

2. CARSTEN, f. 20. april 1939 i Kbh., stud. jur. [Gentofte.]

3. ANDREAS, f. 11. nov. 1941 i Gentofte, stud. polyt. [Gentofte.]

BRODER

OLE, f. 25. marts 1911 i Kbh., direktør i Rex Vægt Fabrik, A/S g. 1° 15. okt. 1937 paa Frederiksberg m. INGER Liisberg Jensen, formand for Foreningen af fabrikanter af viservægte, g. 1° 15. okt. 1937 paa Frederiksberg m. INGER Liisberg Jensen, f. 27. aug. 1913 † 28. sept. 1952, skilt (g. 2° . . .); 2° 27. jan. 1945 i Gentofte K. m. Annette Maag, f. 11. okt. 1919. [Gentofte.] Børn:

HAUCH

af 1. ægteskab:

1. KIRSTEN Elisabeth, f. 11. febr. 1939 i Kbh., student, statsaut. hospitalslaborant, g. 21. dec. 1961 m. ambassadeseekretær, cand. jur. IB Willy Alken, f. 4. sept. 1936. [Athen.]

2. ERIK, f. 17. nov. 1942 i Gentofte. [Gentofte.]

af 2. ægteskab:

3. OTTO, f. 8. dec. 1946. [Gentofte.]

4. LISELOTTE, f. 16. dec. 1948. (Vallø). [Gentofte.]

FADERS BRODER

ERIK *Sophus Adam*, f. 20. aug. 1871 † 7. febr. 1945, dr. med., overaccoucher ved Rigshospitalet, professor, g. 3. dec. 1908 m. JULIE *Anna David*, f. 30. dec. 1879 † 25. dec. 1953. Datter:

BIRTE Julie Annelise, f. 20. dec. 1911 i Kbh., g. 8. juni 1935 sst. m. norsk forfatter og overretssagfører LAURITZ Johnson, f. 21. sept. 1906. [Norge.]

HAUGWITZ HARDENBERG REVENTLOW

Slægten Haugwitz er en gammel sachsisk adelsæt, der tidlig bosatte sig i Schlesien. Den her omtalte linje blev 4. okt. 1723 optagen i den bøhmiske friherrelige stand og 15. okt. 1786 i den preussiske grevestand. — Ved allerhøjeste resolution af 1. okt. 1885 blev Carl Ulrich Heinrich greve Haugwitz i anledning af, at hans hustru Lucie Caroline Amalie Adelheid Henriette Georgine Wilhelmine, født prinsesse af Schönaich-Carolath, havde tiltraadt besiddelsen af grevskabet Hardenberg-Reventlow, for sig og deres ægte agnatiske descendenter optagen i den danske grevestand under navnet Haugwitz Hardenberg Reventlow og med det forenede Haugwitz'ske og Hardenberg-Reventlow'ske vaaben (se aarg. 1888).

HENRIK Ludvig Erdman Georg lensgreve Haugwitz Hardenberg Reventlow til Krenkerup m. m. (det tidl. grevskab Hardenberg-Reventlow og Allindemagle, besidder* af majoratet Krapiče i Polen, f. 26. aug. 1891 (søn af oberstløjtnant greve GEORG Carl Ferdinand, f. 8. aug. 1848 † 11. sept. 1897 og GABRIELE Franziska Therese Schneider, f. 31. jan. 1865, g. 12. jan. 1889 † 25. marts 1939), cand. jur. [Krenkerup ved Saxeøbing.]

SØSKENDE

1. Greve GEORG Lucian Curt Eberhardt, f. 25. aug. 1892. [Vöslau ved Wien.]

2. Greve COURT Henrik Eberhard Erdman Georg, f. 28. sept. 1895, g. 1° 14. maj 1935 m. BARBARA, født Woolworth-Hutton, f. 14. nov. 1912, skilt 1942 (hun g. 6° m. GOTTFRIED Alexander Maximilian Walter Kurt friherre von Cramm, skilt); 2° 30. juli 1942 i Colorado Springs m. MARGARET Astor Drayton, f. 20. dec. 1915. [Newport R.I., U.S.A.] Sønner:

HAUGWITZ HARDENBERG REVENTLOW

af 1. ægteskab:

a. Greve LANCE, f. 24. febr. 1936, g. 24. marts 1960 i San Francisco, U.S.A. m. skuespillerinden JILL Oppenheim, kaldet St. John, f. . . . 1940 (hun g. 1° . . . , skilt). [Beverly Hills, Calif., U.S.A.]

af 2. ægteskab:

b. Greve RICHARD Court Robert, f. 30. sept. 1947 i Providence, R. I., U.S.A.

FARBRODER

Greve EBERHARD Carl Paul Erdmann Emanuel, f. 21. okt. 1850 † 20. febr. 1931, preuss. major, g. 17. okt. 1883 m. CATINKA Elisabeth Maximiliane Georgine grevinde von Pappenheim, f. 1. april 1859 † 4. jan. 1906. Børn:

1. Comtesse LUCIE MARIE Ludovika Anastasia Adelheid Carola Hedwig, f. 24. okt. 1884, nyder af grevskabet Christianssædes successorfond, enke efter kammerherre Christian Einar lensgreve Reventlow, g. 2° 19. juli 1940 m. brit. oberstl. Bertram James Walker, f. 25. juni 1880 † 8. marts 1947. [Wheathampstead og Brahe-Trolleborg.]

2. Greve CURT LUDWIG Heinrich Georg Max Erdmann Eberhard, f. 24. sept. 1885 † 23. sept. 1956, cand. jur., preuss. premierløjtnant, g. 29. okt. 1910 paa Brahe-Trolleborg m. ANNE-ERMGAARD Abela comtesse Reventlow, f. 3. juli 1890 paa Brahe-Trolleborg. [England.] Børn:

a. Comtesse LUCIE Cathinka Christiane Julie, f. 13. nov. 1911 paa Brahe-Trolleborg, g. 1° 8. aug. 1936 sst. m. John Patrick Douglas Boswell, f. 4. marts 1910 i Edinburgh, skilt; 2° 7. juli 1955 i London m. The Honourable Alan John Francis Mackay, f. 6. sept. 1919 i Dublin. [Enterkine House, Annbank, Skotland.]

b. Greve EBERHARD Christian Erdmann, f. 9. dec. 1916 i Berlin, g. 11. juni 1941 i Kbh. (b.v.) m. ILSE Mortensen, f. 20. okt. 1919 i Helsingør. [Charl.] Sønner:

- 1) Greve CURT Christian Erdmann, f. 5. marts 1942 i Kbh., student.
- 2) Greve PETER Ulrik Erdmann, f. 12. okt. 1943 sst.

HAXTHAUSEN



Westfalisk uradelsslægt, af hvilken Johan Haxthausen Appenburg og Bockendorf nævnes o. 1280 som arve-hofmester i Paderborn. Slægten delte sig i det 15. aarh. i: den hvide linje eller Appenburg-linjen og den sorte linje eller Thienhausen-linjen. Medlemmer af sidstnævnte linje indkom til Danmark i det 17. aarh. En gren optoges i den danske grevestand 1736 og ud-døde 1842.

Maximilian Wilhelm baron af Haxthausen (Appenburg-linjen) blev ved patent af 12. juni 1776 naturaliseret som dansk adel. — Børnene af

HAXTHAUSEN

kammerherre, herredsfoged Christian Holger Ludvig Haxthausen (Thienhausen-linjen) naturaliseredes 8. jan. 1880 og børnene af major Frederik Julius Haxthausen (Thienhausen-linjen) 24. maj 1883 som dansk adel. — Vaabenafbildninger i farver og udførlig slægttafle, se aarg. 1887 og 1945.

BARONERNE AF HAXTHAUSEN (Appenburg-linjen).

CARL Maximilian Thorvald baron Haxthausen, f. 25. sept. 1901 paa Jægerspris (søn af forstkandidat baron MAXIMILIAN Frederik, f. 7. sept. 1860 † 29. sept. 1942, og ELLEN Strøm, f. 18. marts 1873, g. 5. okt. 1900 † 7. juni 1941), student, forfatter, ejer af frugtplantagen og avlsgaarden »Skarridshus«, formand for bestyrelsen for forsikringsselskabet »Eske«, vicepræsident i Danmarks Naturfredningsforening, g. 1° 3. maj 1933 i Birkerød m. JULIE Eskesen, f. 27. juni 1905 † 3. sept. 1933; 2° 4. juni 1941 i Kbh. (B) m. DAGMAR Marie Louise du Plessis de Richelieu (F.: siam. marineminister, viceadmiral, kammerherre Andreas du P. de R. og Dagmar Therese Louise Lerche), f. 8. maj 1895 i Bangkok (M.T.Kha.) (S.R.P.4) (g. 1° m. hofjægermester Ove Sehested Juul, skilt, †). [Skarridshus ved Jyderup.]

SØSTER

Baronesse REGITZE Octavia Catharina, f. 13. febr. 1904 paa Jægerspris, g. 16. nov. 1929 i Kbh. (Jac.) m. ritmester*, kammerjunker, cand. jur. BØRGE Dines Pontoppidan (R.*), f. 17. jan. 1891 i Kbh. [Lyngby.]

FARFADERS FADER

Baron Maximilian FREDERIK, f. 26. aug. 1793 † 18. juli 1874, kammerherre, oberst. Søn:

Baron OVE Ludvig Vilhelm, f. 10. aug. 1837 † 4. aug. 1906, jagtjunker, kgl. skovrider, g. 8. maj 1875 m. Annette ANGÉLIQUE Caroline von Kauffmann, f. 4. okt. 1849 † 17. febr. 1905. Sønner:
1. Baron WILHELM Maximilian, f. 4. april 1876 † 25. aug. 1940, kaptajn i fodf., g. 8. okt. 1920 m. Birgitte Skeel, f. 14. febr. 1893 † 18. juni 1944. Børn:

a. Baron OVE Maximilian Elmerhaus, f. 30. juli 1921 † 6. juli 1961, gaardejer, g. 17. marts 1946 i Kirkerup m. Ingrid BODIL Jacobsen (F.: gaardejer Lauritz J. og Anna Hansen), f. 6. sept. 1925 i Kirkerup. [Humlegaarden, Grøfte pr. Sorø.]
Børn:

- 1) Baron PER Maximilian, f. 4. aug. 1946.
- 2) Baronesse Anne BIRGITTE, f. 28. febr. 1949.
- 3) Baron Ole Maximilian, f. 4. febr. 1958.

b. Baron OTTO Heinrich Maximilian, f. 3. maj 1923 i Rungsted, kaptajn af res. ved Falsterske Fodregiment (F.N.M.). [Lyngby.]

c. Baronesse ELISE Antoinette, f. 17. okt. 1926 i Rungsted, g. 31. juli 1954 i Kbh. (Sakr.) m. ERIK Hansen Schwartz, f. 3. sept. 1931 i Kbh. [K.]

2. Baron HEINRICH Kauffmann, f. 23. dec. 1886 † 5. dec. 1945, kaptajn, g. 15. aug. 1916 m. LILIAN Drost, f. 24. maj 1896 † 26. april 1933. Datter:

HAKTHAUSEN

Baronesse FRITZE Dagmar Edle Angélique, f. 8. maj 1918 i Kbh. (G), g. 20. juli 1940 i Kbh. (G) m. civilingeniør, kaptajn Flemming Lerche, skilt.

FARFADERS FARBRØDER

Baron Johan CHRISTIAN, f. 13. jan. 1799 † 20. maj 1866, premierløjtnant, postmester. Sønner:

1. Baron HENRICH Christian, f. 4. maj 1831 † 7. febr. 1900, generalmajor, g. 19. april 1861 m. THORA Emilie Birch, f. 23. marts 1837 † 29. nov. 1924. Børn:

a. Baron HENRIK Sophus, f. 4. febr. 1864 † 25. juli 1937, assurandirektør, g. 1^o 9. juli 1896 m. EMMA Louise Emilie Robert, f. 8. marts 1860, skilt 1912; 2^o 6. febr. 1915 i Odense m. ASTA Kiørboe, f. 6. juni 1882 i Odense. [K.]

b. Baron AUGUST Guido, f. 30. sept. 1868 † marts 1937, g. 30. jan. 1899 m. ANICETA Munoz de Andrés, f. 20. marts 1880 i Solduero. [Argentina.] Descendens, se aarg. 1947.

c. Baron MAXIMILIAN Elmerhaus, f. 9. april 1872 † 15. aug. 1910, sparekassefuldmægtig, g. 25. okt. 1900 m. ANNA Cathrine Jensen, f. 5. juni 1869 † 31. jan. 1949 (hun g. 1^o m. skibsfører PETER Jacobsen Topp † 1894). Børn:

1) Baron HENRIK Christian Maximilian Elmerhaus, f. 3. dec 1900 i Aalborg, repræsentant ved De Danske Spritfabrikker, g. 1^o 24. dec. 1924 i Hobro m. EMMY Karen Riisberg, f. 28. marts 1908 † 10. nov. 1944; 2^o 9. april 1948 i Dejbjerg m. Annie MINNA Koopmann (F.: direktør George K. og Jane Klingenberg), f. 23. aug. 1901 i Hassersis (g. 1^o m. læge Karl Nordahl Skou, † 29. juni 1944). [Aalborg.] Børn:

af 1. ægteskab:

a) Baron Henrik MAXIMILIAN, f. 24. nov. 1925 i Hobro, g. 4. febr. 1950 i Raarup m. INGE Charlotte Bichel f. 17. juni 1925 i Raarup. Børn:

(1) Baronesse LISE, f. 29. dec. 1950 i Kbh.

(2) Baronesse BIRTE, f. 30. nov. 1952 i Kbh.

(3) Baronesse ULLA, f. 22. maj 1955 i Kbh.

(4) Baron Christian Henrik, f. 11. jan. 1957 i Kbh.

(5) Baron MICHAEL, f. 1. sept. 1959 i Kbh.

b) Baronesse INGELISE, f. 9. nov. 1931 i Hobro, g. 6. nov. 1953 paa Frederiksberg m. fabrikant Erik Tuxen Hansen, f. 15. marts 1924.

c) Baronesse KIRSTEN, f. 20. marts 1936 i Hobro, g. 5. maj 1957 i Nr. Vinge K. m. tømrer KURTH Berthel, f. 21. maj 1936.

2) Baronesse ELISA Maria Cecilie, f. 11. maj 1902 i Aalborg, g. 13. juni 1937 i Aalborg (Ansg.) m. forretningsbestyrer HENRY Vestertjele, f. 16. febr. 1904 i Hobro. [Hobro.]

3) Baron EIGIL Elmerhaus, f. 23. sept. 1906 i Aalborg, bogholder, g. 10. maj 1941 i Aalborg m. INGRID Boye, f. 7. marts 1917 i Aalborg. [Aalborg.] Børn:

a) Baron JØRN Elmerhaus, f. 17. juni 1945 i Aalborg.

b) Baronesse Anne Vibeke, f. 18. april 1951 i Aalborg.

4) Baronesse ILSA Agnete, f. 18. marts 1909 i Aalborg, g. 16. okt. 1932 m. ingeniør OSCAR Doreng, f. 6. april 1904,

HAXTHAUSEN

- skilt; 2° 20. febr. 1943 i Kbh. (b.v.) m. forretningsfører
MOGENS Valentin Sørensen, f. 19. maj 1915 i Kbh., skilt. [K.]
2. *Baron Peter MAXIMILIAN*, f. 18. aug. 1841 † 9. dec. 1885,
cand. jur., g. 24. okt. 1878 m. *MARIE Caroline von Lowzow*, f. 8.
jan. 1859 † 10. febr. 1891. Søn:
Baron AAGE, f. 18. dec. 1879 † 2. nov. 1945, ingeniør, g. 16.
marts 1910 paa Frederiksberg m. *JOHANNE Glahn* (F.: fabriks-
inspektør Hans Egede Glahn og Sofie Schiønning), f. 27. aug.
1882 i Kbh. [K.] Søn:
Baron HELGE Regner Maximilian, f. 21. marts 1911 paa
Frederiksberg, apoteker, cand. pharm., g. 16. marts 1939 i
Frederiksberg K. m. cand. pharm. Aase *LIZZY* adopt. Grue
(Adoptivf.: direktør Jeppe Grue og Jenny Jensen), f. 26. dec.
1913 i Kbh. [Allinge.] Børn:
a) *Baronesse JETTE Margit*, f. 2. dec. 1940 paa Frederiksberg.
student, g. 1. febr. 1964 m. befragter *MARC Dalgas*.
b) *Baron OLE Jarl*, f. 12. okt. 1942 sst., stud. mag.
c) *Baron LEIF Aage*, f. 12. okt. 1947 sst.

DEN ÆLDRE ADELIGE LINJE

(Thienhausen-linjen).

- CHRISTIAN Frederik Haxthausen*, f. 9. aug. 1922 i Holte (Ørbæk K.)
(søn af bankfuldmægtig Carl Rudolf *VILHELM*, f. 6. april 1893
† 13. marts 1953), tandlæge, g. 10. juni 1950 i Odense m. *Sigrid*
(*BITTEN*) *Hansted* (F.: tandlæge Chr. H. og *Sigrid Hastrup*), f. 9.
juni 1929 i Odense. [K.] Børn:
1. *ANNETTE*, f. 11. dec. 1951 i Odense, konventualinde i Gisselved
adelige Jomfrukloster.
2. *JESPER Christian-Vilhelm*, f. 12. jan. 1954 i Odense.

SØSKENDE

1. *BODIL Emma ELISABETH*, f. 21. sept. 1920 i Kbh. (Ørbæk K.),
bibliotekar, g. 14. okt. 1945 i Ørbæk K. m. politifuldmægtig,
ekspeditionsskretær i finansministeriet, cand. jur. *ERIK Møller*, f.
15. april 1917.
2. *JOHANN-ULRIK*, f. 1. juni 1934 paa Frederiksberg (Ørbæk K.),
student, filialbestyrer i Ø.K., g. 28. jan. 1960 i Porto Alegre, Brasili-
en, m. *Rosmarie Vera (MUSCHI) Hoechner* (F.: adm. direktør Ger-
mano Alfredo H. og Vera Doerken), f. 12. okt. 1938 i Porto
Alegre. [Porto Alegre, Brasilien.] Datter:
MARIE-LOUISE, f. 25. nov. 1961 i Recife.

MODER

- ELSE Josephine*, f. Lange (F.: godsejer Rasmus Lars Haagen Leth
L. og *Bodil Langkilde*), f. 9. aug. 1895 paa Ørbæklunde, g. 23. aug.
1919 i Ørbæk K., enke 13. marts 1953. [K.]

FADERS FARFADER

- Christian Ludwig*, f. 18. sept. 1801 † 2. nov. 1860, kammerherre,
herredsfoged. Sønner:
1. *Christian HOLGER Ludwig*, f. 4. maj 1844 † 1. april 1909, kaffe-
handler, g. 15. april 1885 m. *CHRISTIANE Lillianschiold*, f. 1. juni
1861 † 2. sept. 1887. Datter:

HAXTHAUSEN

- EMMY, f. 5. jan. 1886 i Willmar, Minn., g. 30. jan. 1912 paa Frederiksberg m. civilingeniør POUL Gerlow, f. 19. aug. 1881 i Vig, skilt 1937 † 1. juni 1959. [K.]
2. ALFRED Johannes Emil, f. 10. sept. 1848 † 17. febr. 1926, oberst, udskrivningschef, g. 15. juli 1882 m. Anna MATHILDE Bauditz, f. 18. febr. 1858 † 4. dec. 1940. Børn:
- a. Emma MARGRETHE, f. 14. dec. 1884 i Nyborg, g. 23. jan. 1914 i Aarhus (Dom.) m. grosserer Hans SKOTT, f. 3. okt. 1861 † 3. dec. 1951. [K.]
- b. JOHANNES Emil, f. 13. dec. 1889 i Viborg (Domk.), kontorchef i Privatbanken (Po.F.K.2), g. 13. okt. 1921 i Kbh. (E.) m. MARIE Bentzen (F.: godsekspeditor A. P. B. og Margrethe Lassen) f. 18. febr. 1899 i Kolding. [Virum.] Børn:
- 1) HENRIK Holger, f. 23. dec. 1922 i Kbh. (E), cand. jur., legationsraad, chargé d'affaires (Gr.G.I.4) (Gr.M.T.) (Ir.S. &L.4) (S.Kr.4) (S.N.3), g. 6. marts 1949 i Hodde K. m. ELSE Buhl-Nielsen (F.: førstelærer Fr. N. og Dorthea Buhl), f. 10. aug. 1921 (Hodde K.). [Budapest.] Søn:
NIBLS ULRIK, f. 31. maj 1954 paa Frederiksberg. (Thorstrup K.)
- 2) VIBEKE Annette, f. 17. april 1927 paa Frederiksberg, g. 9. juni 1952 i Frederiksberg K. m. fuldmægtig i udenrigsministeriet, p. t. udsendt konsul, cand. jur. UFFE Himmelstrup, f. 23. aug. 1920 i Kbh. (Frb. Sct. Marcus). [New York.]
- c. EINAR, f. 6. maj 1895 † 13. febr. 1953, cand. polyt., afdelingsingeniør ved D.S.B., g. 1° 24. okt. 1924 i Kbh. (G. og russisk K.) m. arkitekt VERA Ørnfelt (F.: konsul Henrik Ø. og Anna Stanislavna Bachalovitch), f. 14. nov. 1895 i Kbh., skilt 1941 (hun g. 2° 1944 m. civilingeniør ERNST Robert Holm, f. 1893); 2° 17. juli 1941 m. OCTAVIA Mikkelsen, f. 17. juli 1893 † 15. aug. 1947; 3° 4. juni 1949 i Hørsholm m. korrespondent Maggie ALICE Poulsen (F.: gaardejer Alfred P. og Kristine Frandsen), f. 31. jan. 1927. (Kappel K.). [K.] Børn:
- af 1. ægteskab:
1) VIVEA, f. 20. febr. 1929 i Kbh., g. 16. juli 1948 i Hellerup m. bogholder Werner Schnohr, f. 13. febr. 1922 i Kolding. [K.]
- af 3. ægteskab:
2) KJELDAGE Einar, f. 6. febr. 1953 i Kbh. (Frb. K.).

DEN YNGRE ADELIGE LINJE

(Thienhausen-linjen).

CARL-WILHELM Haxthausen, f. 11. sept. 1911 i Kbh. (søn af kontorchef i udenrigsministeriet, ritmester, legationsraad CHRISTIAN Frederik, f. 21. juli 1887 † 11. juli 1932 og SELMA Margrethe Kragelund, f. 28. febr. 1888, g. 11. okt. 1910, skilt † 30. jan. 1940), ingeniør, diplom i driftsorganisation, indehaver af H. M. Kongens Røde-Kors emblem, g. 1° 27. juni 1939 i Hannover m. HELEN Elice Heidemann Larsen, f. 27. nov. 1917 i Randers, skilt 1944; 2° 11. nov. 1944 i Søllerød m. sygeplejerske Petra TILDE Stoholm, f. 19. aug. 1912 i Viborg. [K.]

HAXTHAUSEN

BRODER

af faderens 2. ægteskab (se nedenfor):

(TØRK) Ove, f. 7. okt. 1924 i Oslo, forfatter, g. 1^o 6. okt. 1943 i Jyllinge m. Sophie Elisabeth Levy, f. 14. juni 1923 i Kbh., skilt 1950; 2^o 15. dec. 1950 m. GUNHILD Elise Marie Kirstine Sørensen (F.: Niels S. og Mette Marcussen), f. 5. jan. 1926. [K.] Døtre:

af 1. ægteskab:

1. SUSIE, f. 17. nov. 1945 i Kbh.

af 2. ægteskab:

2. NINA Katinka, f. 16. jan. 1951.

3. Rikke, f. 10. april 1952.

4. Mette Louise, f. 2. aug. 1957.

FADERS ENKE

ALIX Brønnum, født Scavenius, f. 13. maj 1902 i Kbh., g. 25. okt. 1923 sst. (B), enke 11. juli 1932. [K.]

FARFADER

HANS Peter Christian, f. 6. sept. 1850 † 9. aug. 1922, maskinfabrikant, g. 15. nov. 1882 m. Anny Catharina Georgia Andrea Klein, f. 8. jan. 1859 † 29. aug. 1903. Datter:

INGEBORG Rigmor, f. 1. sept. 1898 i Kbh., overordentlig stiftsdame i Vallo. [K.]

FARFADERS FADER

FREDERIK Julius, f. 3. aug. 1817 † 31. maj 1867, major, g. 28. nov. 1849 m. ANNA Kirstine Bodil Lydia Hellfach, f. 17. juli 1828 † 9. dec. 1891. Sønner:

1. Christian Frederik, f. 16. sept. 1855 † 9. april 1914, borgmester, g. 22. maj 1885 m. IDA Rosen, f. 24. maj 1859 † 28. aug. 1947. Søn:

HOLGER Rosen, f. 30. okt. 1892 † 18. sept. 1959, dr. med. professor ved Kbhvns universitet, overlæge ved Rigshospitalet, g. 4. dec. 1926 i Sdr. Kirkeby m. ELSE comtesse Ahlefeldt-Laurvig. [Lyngby.] Sønner:

1) HENRIK, f. 10. sept. 1927 i Kbh. (C), advokat m. møderet for Landsret, premierløjtnant af res. ved fynske livreg., g. 8. april 1959 i Kbh. (B) m. cand. jur. ELISABETH Hoppe. [K.] Datter:

ANNE Elisabeth, f. 13. febr. 1961 i Kbh. (B.) (Vallo.)

2) Christian ULRIK, f. 16. juni 1930 i Kbh. (Sdr. Kirkeby K.), cand. polit., ambassadesekretær, premierløjtnant af res. ved livgarden (B.M.1*). [Paris.]

2. ARNOLD Maximilian, f. 19. april 1862 † 2. juni 1922, hovedkasserer ved bryggeriet Carlsberg, g. 11. maj 1895 m. SIGRID Anna Louise Christiansen, f. 22. nov. 1875 † 4. sept. 1946. Døtre::

a. INGER Nathalie, f. 25. nov. 1898 paa Frederiksberg, g. 15. maj 1934 i Lindevangs K. m. kapelmester MARTELLIUS Lundqvist, f. 21. maj 1904 paa Frederiksberg, skilt. [K.]

b. KIRSTEN, f. 23. febr. 1910 paa Frederiksberg, g. 9. febr. 1934 i Kbh. (V.F.) m. fuldmægtig Preben Skeel.

HEDEMANN



Brunsvig-lyneborgsk regerings- og hofraad Ernst Christian Hedemann af en gammel nedersachsisk og liflandsk slægt optoges ved patent af 29. marts 1689 i den tyske rigsadel. — Naturalisationspatenter af 28 nov. 1873 (I., II. og III. linje) og af 8. juni 1840 (IV. linje). — Vaabenafbildning i farver og udførlig stamtavle, se aarg. 1898. En del af slægtens medlemmer skriver sig von Hedemann.

I. LINJE

De i Polen og Argentina levende medlemmer, se aargang 1950. Edele ELISABETH Eugenie Hedemann, f. 6. maj 1893 (datter af skovrider Georg Friedrich HUGO, f. 21. juni 1860 † 1. febr. 1922, og ELLEN MARIE Henriette Heger, f. 7. febr. 1866, g. 30. dec. 1891 † 27. maj 1951), g. 24. sept. 1920 m. kaptajn af fodfolket ERIK Christian Emanuel Holst, f. 23. april 1893 † 1. marts 1945. [K.]

SØSTER

INGE, f. 20. juni 1895, priorinde* for Roskilde adelige Jomfrukloster, g. 17. marts 1953 m. sognepræst KAY Rudolph Kroon, f. 29. febr. 1896 i Aarhus (g. 1° m. Inger Andersen Alstrup † 7. dec. 1951) [Himmelev.]

II. LINJE

FREDERIK Johan Hedemann, f. 11. juni 1890 i Kbh. (søn af kaptajn af marinen, civilingeniør CARL Georg Harald, f. 5. juli 1865 † 31. jan. 1944 og OLIVIA Elben, f. 5. febr. 1866, g. 6. juni 1889 † 13. febr. 1956), assurandør, medlem af bestyrelsen for Dansk Adelsforbund, formand i bestyrelsen for Dansk Adelsforbunds Valløfond og for Fregatten Jyllands Venner, næstformand i Fællesudvalget til Fregatten Jyllands Bevarelse, medlem af bestyrelsen for Juleuddelingen af 1867, sekretær i Murerforeningen af 1824, æresmedlem af Selskabet Fregatten Jyllands Venner (R.*) (Bulg.r.K. 2) (Ø. K. Æ.), g. 1° 11. sept. 1917 i Kolding m. ALIX Sigrid Lillie baronesse Lerche, skilt, [Hellerup]; 2° 4. jan. 1944 i Kbh. (Jac.) m. LILY Louise Almira Kjellerup (F.: hovedkasserer K. og Ville Jensen), f. 18. maj 1900 i Kbh., medlem af bestyrelsen af Vore Smaa-børns Beklædning (D.r.K.U.) (hun g. 1° m. højesteretsagfører Flemming Allerup, skilt). [Sundøre, Rungsted Kyst.] Børn:

af 1. ægteskab :

1. CARRY Sophie, f. 8. aug. 1918 i Kbh., cand. polit., socialraadgiver, skribent, overordentlig stiftsdame i Vallø. [Hellerup.]

2. CLAUD Carl Christian, f. 23. jan. 1921 i Kbh., proprietær, g. 16. okt. 1945 i Taarbæk m. MONA Raaschou (F.:grosserer Viggo R. og Ester Emilie Fleicher), f. 12. sept. 1919. [Foldagergaard, pr. Roskilde.] Børn:

HEDEMANN

- a. STEEN Georg Christian, f. 21. aug. 1946 i Kbh. (Taarbæk K.).
- b. METTE Emilie, f. 27. dec. 1949 i Kbh. (Vallø.)
3. CARSTEN Peter-Ole Verner til »Deutsch Nienhof«, f. 4. april 1925
† 17. sept. 1960, g. 14. aug. 1954 i Westensee m. VERA Reccius
(F.: overlæge Adolpho R. og Erica Münnig), f. 5. dec. 1928 i
Valparaiso. [Deutsch Nienhof, Holsten.] Børn:
 - a. SVEN Georg Hartwig til »Deutsch Nienhof«, f. 23. juni 1956
paa »Deutsch Nienhof«. (Westensee K.).
 - b. Daniela Anna Alix Erica, f. 13. febr. 1959 paa »Deutsch
Nienhof«.

SØSKENDE

1. LILY, f. 6. aug. 1892 i Kbh., konventualinde i Gisselfeld og Roskilde adelige jomfruklostre. [K.]
2. HELGE, f. 9. maj 1894 i Kbh., statsexam. ejendomsmægler, bankbestyrer* for Handelsbankens Lillerødkontor, g. 9. juli 1918 paa Skönabæk, Skaane m. RIGMOR Elisabeth Rønne-Lotz (F.: godsejer R.-L. og Marie Jørgensen), f. 23. juli 1893 paa Mariebjerg. [Lillerød.]
Døtre:
 - a. AASE, f. 28. febr. 1920 paa Vålagård, Skaane, g. 1. nov. 1940 i Kbh. (b.v.) m. afdelingsleder, kompagnichef i hjemmeværnet Mogens Prior, f. 22. juli 1911 i Kbh. [Lillerød.]
 - b. TOVE, f. 24. april 1921 i Hålsingborg, g. 20. maj 1950 i Lillerød m. oberstløjtnant ERIK Fournais, f. 24. marts 1920 i Aarhus. [K.]
3. ESTRID, f. 23. okt. 1895 i Kbh., konventualinde i Roskilde adelige Jomfrukloster. [Roskilde kloster.]
4. VAGN, f. 29. marts 1901 i Kbh., koncertsanger, statsprøvet musikpædagog, M.P.F., kritisk revisor* i Musikpædagogisk Forening, lærer* ved Det kgl. Musikkonservatorium, sekretær i Dansk Adelsforbund, g. 4. juli 1944 i Kbh. (G) m. aut. sygeplejerske, cand. phil. BLIDE Birkedal Ibsen (F.: fuldmægtig Carl Birkedal I. og Thora Christensen), f. 17. nov. 1919 i Kbh. [K.] Børn:
 - a. FRITZE, f. 8. maj 1945 i Kbh. (Vallø.)
 - b. HANNE, f. 30. sept. 1946 i Kbh., indskrevet i Roskilde adelige Jomfrukloster.
 - c. MICHAEL, f. 26. juni 1958 i Kbh. (A).

FADERS BRØDRE

af farfaderens 1. ægteskab:

1. Christian AUGUST, f. 24. juli 1862 † 1. jan. 1930, oberstløjtnant af fodf., statsautoriseret revisor, g. 22. nov. 1888 m. FANNY Elben, f. 8. aug. 1864 † 26. febr. 1948. Datter:
SOPHIE, f. 21. sept. 1889 i Kbh., g. 26. maj 1911 sst. m. godsejer HANS Wissing Ehnhuus, f. 28. april 1878 † 13. nov. 1945. [Gule Hus ved St. Hedinge.]
2. HOLGER Marius, f. 29. jan. 1867 † 6. okt. 1928, oberstløjtnant af fodf., g. 25. maj 1893 m. ELLEN Regine Sophie Nissen, f. 9. marts 1867 † 22. febr. 1935. Søn:
ERIK Marius, f. 4. marts 1901 i Kbh., cand. polit., ekspeditionssekretær, g. 14. maj 1932 i Kbh. m. IDA Jessen (F.: toldkontrolør J. og Emilie Meldahl), f. 28. juni 1902 i Kbh. [Hellerup.] Søn:
HOLGER, f. 9. april 1937 i Hellerup, stud. mag.
3. PAUL Hans Immanuel, f. 20. juni 1870 † 3. sept. 1953, præst, forfatter, g. 19. juli 1900 i Gudbjerg m. Gerda CÆCILIA Hansen (F.:

HEDEMANN

apoteker, godsejer, etatsraad Christian Ditlev Ammentorp H. og Elisa Cæcilia Købke), f. 21. juni 1878 i Kbh. [Dalby ved Kolding.] Børn:

a. HELGA, f. 11. okt. 1901 i Kbh., g. 21. sept. 1928 i Vejstrup m. gaardejer EINAR Jørgen Krap Johansen, f. 4. maj 1904 paa Eltanggaard, skilt. [K.]

b. HUGO, f. 9. juni 1903 i Kbh., mejerikonsulent for Odense, Svendborg og Vejle amter, g. 1° 3. aug. 1931 i Ganløse m. MARGRETHE Knudsen, f. 28. aug. 1907 † 18. juli 1943; 2° 18. april 1945 i Kbh. m. HELGA Grunnet-Rasmussen (F.: elektricitetsværksbestyrer Viggo Theodor R. og Signe Grunnet), f. 10. sept. 1909 i Odense. [Birkerød.] Børn:

af 1. ægteskab:

1) INGEBOG, f. 23. maj 1932 i Kbh., g. 19. dec. 1959 i Kbh. (Vartov) m. res. kapellan, cand. mag. ERIK Worm Begtrup, f. 12. april 1926. [Skoven pr. Jægerspris.]

2) KAREN, f. 30. dec. 1933 i Kbh.

3) HANNE, f. 30. nov. 1936 i Esbjerg.

4) KARSTEN, f. 3. jan. 1941 i Hillerød, sergent, stud. theol., g. 5. okt. 1962 i Kbh. (E) m. Ulla Elisabeth Damm (F.: sognepræst Erik Nielsen D. og Else Ingeborg Poulsen), f. 11. febr. 1941 i Skelskør. [K.]

c. Bent, f. 21. febr. 1907 † 5. aug. 1948, afdelingsbibliotekar, g. 14. juni 1941 i Odense m. afdelingsbibliotekar VIBKE Bjerregaard (F.: dyrlæge Søren Sørensen B. og Olga Helene Holst Jensen), f. 29. okt. 1913 i Grindsted. [Odense.] Datter:

LONE, f. 26. aug. 1945 i Odense.

d. THORA, f. 31. marts 1910 i Hillerød, g. 14. nov. 1930 i Kolding m. gaardejer HANS PETER Mortensen, f. 16. maj 1896 i Forlev, skilt. [Kolding.]

e. GERDA Cæcilie, f. 25. sept. 1911 i Hillerød, g. 24. okt. 1934 i Kolding m. snedker KARL Frank, f. 14. jan. 1908 i Højslev, skilt. [Vejle.]

f. PAUL, f. 15. maj 1915 i Kolding, fabrikant, g. 14. nov. 1936 i Kolding m. Siw Gunløg Wilhelmine Janson (F.: bygmästare Eskild J. og Agnes Kielberg), f. 29. aug. 1913 i Trollhättan. [Dalby.] Sønner:

1) Ulf Eskild Paul, f. 9. maj 1939 i Dalby.

2) Sten Christian, f. 1. juni 1943 i Kolding.

3) Kim Johannes, f. 15. okt. 1945 i Kolding.

PARFADERS BRØDER

JOHAN Christopher Georg, f. 29. dec. 1825 † 28. febr. 1901, generalmajor. Søn:

HANS Theodor, f. 24. febr. 1850 † 17. nov. 1917, kommandør, g. 5. april 1878 m. Elisabeth Henriette (HENNY) Riise, f. 18. maj 1858 † 3. juli 1930. Datter:

OLGA, f. 19. febr. 1882 [K.], g. 10. sept. 1908 i Paris m. ingeniør EMILE Gauguin, f. 31. aug. 1874, skilt. [K.]

III. LINJE

OSCAR Hedemann, f. 26. april 1885 (søn af ADOLPH EMIL, f. 11. dec. 1856 † 14. dec. 1919 og Bodil MARIE Jensen, f. 4. sept. 1855, g. 6. april 1883 † 6. febr. 1943), tømmermester, g. 1° 18. april 1912 m.

HEDEMANN

KATHRINE Hansen, f. 8. maj 18. . † 8. maj 1913; 2° 5. april 1916 m.
NELLIE Petersen. [Californien, U.S.A.] Børn:

af 1. ægteskab:

1. KAI, f. 1. april 1913.

af 2. ægteskab:

2. ANITA, f. 6. jan. 1919.

SØSKENDE

1. ARNOLD Leopold, f. 31. marts 1887 † 22. nov. 1918, restauratør,
g. 4. sept. 1907 m. KATHRINE Petersen, f. 19. dec. 1885. [Aarhus.] Børn:

a. OSKAR, f. 3. juli 1908, tømrer, g. 18. dec. 1937 m. ELGA Petersen,
f. 30. juli 1919 i Aarhus. [Aarhus.] Børn:

1) TOVE, f. 29. marts 1938 i Aarhus.

2) OLE, f. 27. jan. 1940 i Aarhus.

3) PER, f. 11. febr. 1943 i Aarhus.

b. ADOLF Christen, f. 17. okt. 1909 i Langaa, slagtermester, g. 29.
sept. 1935 m. Edvardine Kirstine Christensen, f. 15. juli 1914 i
Mølvang. [Aarhus.] Børn:

1) MAX, f. 8. febr. 1936 i Aarhus, slagtermester, g. 26. marts
1964 i Aarhus m. TUDLIK Birk-Hansen, f. 14. juli 1940 i Aarhus.

2) BENTE, f. 10. febr. 1939 i Aarhus, bogholder, g. 8. aug.
1957 i Aarhus m. aut. gas- og vandmester FLEMMING Harde
Olesen, f. 9. juni 1937.

3) STEEN Leschly, f. 27. marts 1948 i Aarhus.

c. OLUF Emil, f. 22. okt. 1910, slagter, g. 8. maj 1935 m. ELLA
Jensen, f. 18. juli 1911. [K.] Datter:

MERETE, f. 1. aug. 1947 i Kbh.

d. LEO, f. 23. juli 1913, styrmand. [K.]

e. KAI, f. 31. maj 1915. [Aarhus.]

f. YELVA Judith, f. 19. nov. 1916. [K.]

g. ERIK, f. 28. jan. 1918, maskinarbejder. [Aarhus.]

2. Jens EMIL, f. 30. marts 1889, tømrermester, g. 7. juni 1912 m.
NICOLINE Nielsen, f. 21. sept. 1888 † . . . [Iowa, U.S.A.] Børn:

a. HENNY, f. 15. aug. 1913.

b. MARGARETHA, f. 22. okt. 1914.

c. VIOLA, f. 22. okt. 1914.

3. HANS Christian, f. 19. marts 1891 i Løgstør, assurandør, g. 1°
24. maj 1916 i Aars m. distriktsjordemoder ANNA Petrea Andresen
(F.: restauratør Andreas Carl A. og Ane Marie Petersen Larsen),
f. 8. nov. 1898 i Esbjerg, skilt [Værum ved Randers]; 2° 12. dec. 1947
i Kbh. (b.v.) m. Kathe Lilly Jonsen, f. 21. sept. 1902 i Kbh. [K.] Børn:

af 1. ægteskab:

a. POUL Adolf Emil, f. 23. aug. 1916 i Løgstør (Odder K.), inge-
niør, skibsreparationsvurderingsmand. [Baltimore.]

b. INGE, f. 17. sept. 1918 i Aars. [Værum.]

c. BODIL Marie, f. 29. jan. 1920 i Langaa, g. 25. april 1941 m. dyr-
læge Niels Kok, f. 19. juli 1918. [Hellerup.]

d. HANS Viggo, f. 19. april 1921 i Langaa, hovmester, g. 19. febr.
1954 i Neuilly-sur-Seine m. LILIANE Marguerite Françoise Dupin
(F.: statsaut. revisor Marius François Albert D. og Marguerite Justine
Marie Morel), f. 9. okt. 1932 i Saint-Maur-des-Fosses. [Paris.] Søn:

ERIK Marius Hans, f. 18. april 1955 i Neuilly-sur-Seine.

HEDEMANN

e. PER Alfrido, f. 31. juli 1929 i Værum g. . . . m. Anne Lise Pedersen, f. . . . [Nordby, Samsø.] Barn:

. . . ., f. . . .

f. OLE Karsten, f. 30. maj 1931 i Værum, chefkok.

g. JØRGEN, f. 14. marts 1933 i Værum, skibskok.

h. Ellen VIBEKE, f. 1. juni 1935 i Værum. [Randers.]

i. MOGENS, f. 26. aug. 1937 i Værum, landvæsenselev.

k. FLEMMING, f. 3. dec. 1939 i Værum, math, g. 4. juli 1959 i Kbh. (b.v.) m. RUTH Sørensen.

4. ANNA Marie, f. 26. juli 1894, g. 23. maj 1922 m. proprietær HANS Peter Hansen, f. 24. dec. 1885. [Bjergagerhougaard ved Odder.]

FARFADERS BRODER

ERNST Emil, f. 3. marts 1843 † 8. nov. 1915, kammerjunker, g. 19. marts 1869 m. ELNA Margaretha Charlotte Buchwald, f. 14. jan. 1842, skilt † 22. dec. 1918; 2° 24. nov. 1911 m. CHRISTINE Margrethe Petersen, f. 25. juni 1883. [K.] Søn:

af 1. ægteskab:

Johan OSCAR Buchwald, f. 23. maj 1880, købmand, g. nov. 1919 m. KATHARINE van Ried, f. 26. aug. 1888. [Wyoming, U.S.A.]

IV. LINJE

Uddød i mandslinjen 8. marts 1909.

ELISABETH Helga Dorothea Hedemann, f. 17. marts 1872 (datter af hannoveransk kaptajn, preuss. Amtsanwalt CARL Christian Anton, f. 26. nov. 1837 † 8. marts 1909 og Anna Rosine Vilhelmine (MINNA) Lund, f. 17. sept. 1844, g. 21. sept. 1861 † 2. febr. 1910), g. 26. okt. 1901 m. LUDWIG Friedrich Karl Rudolphy, f. 13. sept. 1879. [Hamborg.]

HEGERMANN-LINDENCRONE



Generallojtnant, kammerherre Johan Henrik Hegermann adledes ved patent af 2. maj 1818 med navnet Hegermann-Lindencrone. — Udførlig slægttavle og vaabenafbildning, se aarg. 1941.

JOHAN Henrik Hegermann-Lindencrone, f. 22. juni 1924 (søn af teaterchef CAI DITLEV, f. 21. okt. 1881 † 11. aug. 1947), boghandler. [Johannesburg.]

SØSTER

VIBEKE, f. 30. juli 1913, g. 1° 21. okt. 1934 m. gaardejer HENRIK Bang f. 23. nov. 1907, skilt; 2° 10. nov. 1939 m. forlagsboghandler ARNE Theodor Busck, f. 4. maj 1903, skilt; 3° 28. juli 1951 m. fabrikant ARNE Abel Vejby-Petersen, f. 20. jan. 1906. [K.]

MODER

Emma DOROTHEA, født Poulsen (F.: Biskop, dr. theol. A. S. P. og Karen Gude), f. 19. april 1882, g. 24. april 1907 i Viborg, enke 11. aug. 1947. [K.]

HEGERMANN-LINDENCRONE

FARFADERS FADER

CAI Ditlev, f. 17. maj 1807 † 22. dec. 1893, kammerherre, generallejt-nant, Søn:

Johan Frederik (FRITZ), f. 17. dec. 1840 † 23. juli 1938, kammerherre, generalmajor, adjutant hos Kong Christian IX, g. 29. juni 1866 m. Juliane (JULIE) Mathilde Caroline baronesse Wedel Jarlsberg, f. 17. april 1847 † 11. april 1895. Søn:

Johan HERMAN, f. 15. jan. 1872 † 2. febr. 1929, kammerjunker, ritmester, g. 14. juni 1905 m. ANGELA Maria Josepha Bernardina Agnes Elisabeth Berling, f. 20. maj 1885. [K.] Børn:

1) KNUD Erik Alexander Berling, f. 21. dec. 1907, medlem af bestyrelsen for I/S Berlingske Tidende (R*), g. 15. maj 1937 i Ordrup m. VIBEKE Bodil Manette Gowertz Lund (F.: generalkonsul, læge Edward Henrik L. og Ingeborg Worm), f. 5. dec. 1911. [Holte.] Børn:

a) LILITH Marguerite, f. 4. marts 1938.

b) JOHAN Edward Sigurd Harald, f. 28. juli 1941, stud mag.

2) Juliane Margarit Signe Eudoxie Polly Alice (GRIT) Berling, f. 24. okt. 1912, g. 7. dec. 1940 i Ordrup m. direktør O. L. H. Hauschild, medlem af overbestyrelsen og bestyrelsen for I/S Berlingske Tidende, af bestyrelsen for A/S De Berlingske Virksomheder og A/S Det Berlingske Officin. [Vedbæk.]

HEINTZE*

Kammerherre Josias Friedrich Ernst von Heintze til Niendorff og Reecke af en 1484 i Langensalza, Thüringen forekommende slægt, der 9. jan. 1805 fik kejserligt adelspatent, blev ved patent af 31. dec. 1845 optaget i den danske friherrelige stand med rang som lensbesidder.

Se »Danmarks Adels Aarbog«, 1924 og
»Genealogisches Handbuch des Adels VII
(Freiherrliche Häuser B I.)»

HERBST

Kontreadmiral Adolph Tobias Herbst blev ved patent af 9. marts 1820 optaget i den danske adelsstand. — En del af slægtens medlemmer skriver sig von Herbst.

CHRISTIAN Michael Johannes Herbst, f. 16. dec. 1919 (søn af ingeniør, cand. polyt. PETER Vilhelm Adolph Aage, f. 4. april 1884 † 29. okt. 1931), direktør, g. 18. sept. 1943 i Virum m. RUTH Marcher (F.: inspektør Poul Gustav M. og Emmy Charlotte Catharina Reinicke), f. 16. dec. 1919. [Torpmagle pr. Dyssekilde.] Sønner:

1. PETER Michael, f. 31. juli 1945 i Kbh.
2. CHRISTIAN Johannes, f. 9. marts 1948 i Torpmagle.
3. THOMAS Andreas, f. 12. nov. 1949 i Torpmagle.

HERBST

SØSKENDE

1. AGNES Elisa Gertrud, f. 15. juni 1921, g. 3. jan. 1944 i Lyngby m. dyrlæge HENNING Edinger, f. 22. aug. 1919. [Lundby.]
2. MÆRETE Hedvig Michelle, f. 4. nov. 1923 i Holte, kommunelærerinde, g. 20. juni 1948 i Torup m. forstander, løjtnant af res. TORBEN Hyld, f. 23. dec. 1923. [Birkerød.]

MODER

ELISABETH Klara Perpetua, født Wagener (F.: sognepræst Carl W. og Hanna baronesse Richthofen), f. 8. april 1893, g. 4. juli 1918, enke 29. okt. 1931. [Lundby.]

FARFADER

CHRISTIAN Adolph Tobias, f. 30. marts 1846 † 3. marts 1923, grosserer. Sønner:

1. OVE Conrad, f. 23. febr. 1886 † 13. sept. 1946, optisk instrumentmager, g. 20. juni 1928 m. CARLA Justesen, f. 27. marts 1906 † 7. juni 1964. Børn:
 - a. INGER Margrete, f. 12. okt. 1928 i Kbh., g. 2. april 1955 i Gentofte m. fotoassistent Jules de Serène d'Aqueria.
 - b. BIRGIT, f. 2. sept. 1930 i Kbh., g. 6. jan. 1950 m. fotograf Johan Carl Jespersen, f. 23. aug. 1919. [Vedbæk.]
 - c. Poul Erik, f. 24. okt. 1937 i Aalborg, typograf.
2. KAJ Tobias, f. 30. aug. 1891 † 9. dec. 1950, cand. polyt., laboratorieforsøger, g. 10. juni 1927 m. MARY Henriette Andersen-Brock, f. 10. juli 1893 † 22. marts 1961. Søn:

TORBEN Kaj, f. 17. april 1931 i Aarhus, læge, g. 18. okt. 1960 i Wien m. psykolog, dr. phil. ERIKA Pauline Stadler (F.: skovrider Julius S. og Margarethe Zelinka), f. 2. aug. 1931 i Garming, Østrig. [K.] Søn:

BJØRN Stefan Kaj, f. 12. aug. 1961 i Kbh. (Frh.)

VON HJELMCRONE



Krigsraad Hans Adolph Høeg til Herningsholm blev den 19. aug. 1757 adlet med navnet von Hjelmcrone. Udførlig slægttavle med vaabenafbildning, se aarg. 1935.

Hans ADOLF Christian von Hjelmcrone, f. 30. aug. 1910 i Aabenraa (søn af advokat og notar EMIL August, f. 7. okt. 1877 † 20. jan. 1944, og MINNA Berta Albertine Heimreich, f. 25. dec. 1872, g. 17. sept. 1908 † 11. juni 1961), kaptajn, g. 28. sept. 1935 i Altona m. MARGARETE Møller, f. 15. marts 1913 i Flensborg. [Hamburg-Altona.] Børn:

1. IRMENTRAUT, f. 3. nov. 1935 i Altona.
2. Hans Adolf, f. 14. aug. 1938 i Altona.
3. MARGARETE, f. 16. marts 1940 i Altona.
4. GERHART, f. 13. febr. 1943 i Altona.
5. JOACHIM, f. 27. april 1951 i Altona.

VON HIELMCRONE

SØSKENDE

1. **LOTTELISE**, f. 10. juli 1909 i Kiel, g. 13. febr. 1941 i Heidelberg m. major*, Wirtschaftsjurist, dr. jur. **GÜNTHER** Nehm, f. 6. dec. 1910 i Wärmelskirchen. [Brannenburg a. Inn.]

2. **KARL ALBERT**, f. 29. dec. 1911 i Aabenraa, Steueramtmand, g. 1^o 10. april 1940 m. **HILDEGARD** Meier, f. 1. maj 1915 i Wilhelmshafen, skilt 1948; 2^o 15. maj 1948 m. **MARIE** Mau, f. 23. april 1914 i Flensborg. [Leek/Südtondern.] Sønner:

af 1. ægteskab:

a. **Ulf** Dietrich, f. 2. jan. 1944 i Husum.

af 2. ægteskab:

b. **Kai** Detlef, f. 6. juni 1949 i Flensborg.

3. **Max JÜRGEN**, f. 13. juni 1913 i Aabenraa, kaptajn i rederiet A. P. Møller, g. 24. jan. 1942 i Oslo m. **BORGHILD** Isdahl, f. 26. aug. 1916 i Kristiania. [Aabenraa.] Børn:

a. **INGEBORG**, f. 27. nov. 1942 i Hamburg.

b. **HARALD**, f. 27. dec. 1944 i Flensborg.

FADERS SØSKENDE

1. **CARL Adolph**, f. 23. nov. 1882 † . . nov. 1914, bryggerisforpagter, g. 16. nov. 1912 m. **Marie Catharine HENRIETTE van Dorp**, f. 16. sept. 1890 † . . 1953. Datter:

URSULA Susanne, f. 4. nov. 1913.

2. **MARTHA** Ida Christine, f. 17. febr. 1886 i Altona. [Altona.]

3. **CHARLOTTE** Maria Bertha, f. 16. april 1897 i Altona. [Altona.]

VON HOBE*



Meckenburgsk uradelsslægt, der forekommer tidligst 1278 med ridderen Johannes Hobe. En uddød linje har været bosat i Danmark i det 16. aarhundrede. General Ludvig Levin von Hobe (1700—81) traadte 1716 i dansk tjeneste og blev 29. februar 1776 naturaliseret. Huns sønnesøn, ritmester Levin Ludvig Christian Leopold von Hobe, besidder af fideikommisgodset Gelting, blev tilligemed dem af hans descendenter, hvem Gelting i tidens løb tilfalder, ved resol. af 19. okt. 1821 og patent af 14. maj 1828 optagen i den danske friherrestand med navnet Hobe-Geltingen. En preussisk stadfæstelse herpaa skal hjemle besidderen navnet von Hobe-Geltingen. — Udførlig slægttavle med vaabenafbildning, se aarg. 1938.

BERTRAM Ludwig Seneca Alfred Gregor Maria Hubertus von Hobe friherre af Gelting til Gelting ved Flensborg, f. 12. marts 1911 paa Dyttebøl (søn af pavelig gehejmekammerherre, kaptajn, dr. jur. **SIEGFRIED** Emil Maria Ludwig Seneca, f. 25. juli 1878 † 27. okt. 1944 og Ernestine (ERNA) Caroline Monforts, f. 19. jan. 1889, g. 3. juni 1909 † 8. nov. 1957 (Malt.), g. 7. okt. 1943 i Luxembourg m.

VON HOBE

Marie-Henriette (MARITA) baronesse von Hoiningen, gen. Huene, (Malt.), f. 27. maj 1923 i Luxembourg. [Gelting.] Sønner:

1. SIEGFRIED Lambert Seneca Lamoral Hyazinth Maria Hubertus von Hobe, f. 17. aug. 1944 paa Dyttebøl.
2. GEORG Augustinus Emile Benedikt Paschalis Maria Hubertus, f. 17. maj 1946 paa Gelting.

SØSKENDE

1. ELISABETH Auguste Marie Josepha Huberta von Hobe, f. 23. marts 1910 paa Dyttebøl, g. 17. marts 1947 i Godesberg m. Henry Carle, f. 29. nov. 1914 i Schlebusch v. Köln. [Hamburg.]
2. MARIA-LUISE Hermine Huberta, f. 22. juni 1912 paa Dyttebøl, g. 1. april 1934 paa Gelting m. ALFRED Dyckhoff, f. 7. dec. 1900 i Manchester. [Bramhall-Cheshire.]
3. CASPAR Melchior Balthasar Herbert Hubertus Siegfried, adopteret 1941 af sin onkel Joseph Monforts, hvorefter han fører navnet Monforts von Hobe, f. 15. okt. 1915 paa Dyttebøl, g. 23. juni 1943 i Reinbek m. Christa Maria Grauert (F.: Clemens August G. og Isabella Will), f. 27. nov. 1922 i Hamburg. [Niershoff, Post Grefrath.] Børn:
 - a. ISABEL Ernestine Maria Monforts v. H., f. 18. aug. 1946 i München-Gladbach.
 - b. CLEMENS AUGUST Dietrich Maria Monforts v. H., f. 22. sept. 1948 i München-Gladbach.
 - c. MONIKA Marita Isa, f. 18. maj 1950 i München-Gladbach.
 - d. BEATRICE, f. 31. okt. 1953 i München-Gladbach.
 - e. Marie Josephine, f. 29. aug. 1958 paa Niershoff.
 - f. Hans Christian, f. 24. juni 1961 paa Niershoff.
 - g. Franziska Gisela Josepha Helma Maria, f. 14. maj 1964 paa Niershoff.
4. ALICE Maria Clara Huberta, f. 17. maj 1917 paa Dyttebøl, farmaceut, g. 14. okt. 1947 paa Gelting m. diplomingeniør MANUEL von Ondarza, f. 10. okt. 1909 i Zippendorf. [München-Gladbach.]
5. GISELA Ignatia Maria Huberta, f. 26. sept. 1918 paa Gelting. [Dyttebøl.]
6. AUGUST Aloysius Hubertus Maria, f. 6. febr. 1920 paa Gelting, premierløjtnant* i luftvaabenet, landmand: g. 3. maj 1949 i Reinbek m. ANTONIE Dieck, f. 4. jan. 1917 i Prag (hun g. 1^o 1941 m. kaptajn Franz-Wilhelm von Ondarza † faldet 16. juli 1942). [Dyttebøl.] Børn:
 - a. ANTONIA Maria Clara Emilia, f. 6. april 1950 paa Dyttebøl.
 - b. ERNESTINE Gisela Herta Maria, f. 7. jan. 1952 paa Dyttebøl.
 - c. BENEDIKT Johannes Joseph Hubertus Maria, f. 25. jan. 1960 i Flensburg.
7. JOSEFA Johanne Maria, f. 5. sept. 1921 paa Gelting, dr. med., g. 24. maj 1949 paa Gelting m. fabrikant Karl Theodor Odefey, f. 21. jan. 1910 i Reinbek. [Reinbek.]
8. CLARA Emilie Maria Huberta, f. 1. april 1925 paa Gelting, g. 7. sept. 1951 paa Gelting m. dr. phil. HELLMUT Kruse, f. 19. maj 1926 i Hamburg. [Reinbek.]

FADERS SØSKENDE

1. JOSEPHA Maria Alice, f. 1. febr. 1881 i Hamburg, g. 2. okt. 1902 paa Gelting m. generalløjtnant* Herbert von Ondarza, f. 24. nov. 1878 i Wiesbaden. [Grahlenstein ved Gelting.]

VON HOBE

2. BERTRAM Maria Eduard Rudolf til Ohrfeld, f. 17. juni 1883 † 26. maj 1960, preuss. kaptajn, g. 23. maj 1908 i Koblenz m. Margaretha ALICE Clemens, f. 24. juni 1885 i Koblenz. [Ohrfeld v. Flensburg.]

Børn:

a. CORD Dietrich Bertram Josef til Mühlenkoppel ved Flensburg, f. 20. marts 1909 paa Ohrfeld, generalløjtnant (Malt.), g. 22. aug. 1934 i Münster, Westfalen m. RUTH Anna Mathilde Gertrud Halder (F.: generaloberst Franz H. og Gertrud Erl), f. 7. sept. 1913 i München. [Mühlenkoppel ved Flensburg.] Børn:

1) CORD Dietrich Bertram, f. 16. juli 1935 i Celle, g. 28. dec. 1962 m. Anna MARIA Magdalena Lange (F.: landwirt Gerhard L. og Magdalena Müller), f. 18. sept. 1937 i Hahnenfels, Kr. Glogau. Søn:

Dietrich Bertram Cord, f. 26. okt. 1963 i Flensburg.

2) WALTHER, f. 11. nov. 1936 i Koblenz.

3) GERD Henning Will, f. 9. jan. 1938 i Koblenz.

4) ALICE Irmgard Maria, f. 20. aug. 1939 i Flensburg.

5) CHRISTIAN Friedrich Georg, f. 24. jan. 1941 paa Gelting, søkadet.

6) BERTRAM Antonius Franz-Joseph, f. 13. maj 1945 paa Mühlenkoppel.

7) JOHANNES Hippolyth Hubertus, f. 25. maj 1947 paa Mühlenkoppel.

8) MICHAEL Hubertus Maria, f. 9. juni 1951 paa Mühlenkoppel.

b. HIPPOLYTA Juliane Isabella Margaretha Marie, f. 17. febr. 1910 paa Ohrfeld. [Rom.]

c. Heinrich (HEINZ) Siegfried Maria, f. 25. april 1911, oberstløjtnant, f. 15. april 1936 i Hannover m. Eva Margarethe Hildegard GERTRUD baronesse von Lyncker (F.: major Arthur Lothar Friedrich Nikolaus baron v. L. og Anna Auguste Hertha v. Wolff), f. 13. febr. 1912 i Frankfurt a. d. O. [Kiel.] Børn:

1) CHRISTOPH HEINRICH Cord Leon, f. 2. juli 1937 i Hannover.

2) Isabella MONIKA, f. 9. sept. 1939 i Hannover.

3) EDGAR Friedrich Wolf Siegfried Heinz Hubertus, f. 4. okt. 1941 i Aachen.

4) HEINZ Hubertus, f. 2. aug. 1944 i Koppelheck.

e. ANNA MARIA Adriane Alice Josepha, sygegymnast f. 2. marts 1914 paa Ohrfeld, g. 29. dec. 1942 paa Ohrfeld m. kaptajn Richard Busse, f. 8. juli 1915 † faldet 3. sept. 1944. [Flensburg.]

f. LUITGARD Alice Ignatia, f. 24. jan. 1916 paa Ohrfeld, g. 27. dec. 1939 paa Ohrfeld m. Regierungsrat GERD Breme, f. 21. marts 1911 i Recklingshausen. [Römlinghofen.]

g. MECHTILD Josepha Dorothea Marie, f. 6. febr. 1918 i Flensburg. [Ohrfeld.]

h. HILDEGARD Rizza Isabella Maria, f. 29. aug. 1921 paa Ohrfeld, g. 19. april 1960 paa Ohrfeld m. kunstmaler ERNEST Columba Hayes, f. 26. okt. 1914 (g. 1° m. Irma Verona Stranger-Tones † 18. nov. 1959). Dublin.]

i. STEFANIE Erna Maria, f. 12. marts 1925 paa Ohrfeld, g. 9. aug. 1948 paa Ohrfeld m. Referendar Carl Heinrich Breme, f. 23. jan. 1920 i Münster, Westf. [Hamburg.]

3. KLARA Maria Erna, f. 6. aug. 1884 paa Gelting, g. 21. jan. 1912 paa

VON HOBE

Gelting m. oberstløjtnant PAUL Deichmann, f. 23. aug. 1873 i Sønderborg. [Flensborg.]

4. CORD *Dietrich Franz Maria*, f. 2. febr. 1886 † 23. juli 1913, preuss. løjtnant, g. 25. sept. 1909 m. CLARY Marie Antoinette Trimborn, f. 29. juni 1888 i Verviers (hun g. 2^o 1918 m. Edgar-August von Hobe (se nedenfor)). Søn:

CARL *Bertram Johannes Maria*, f. 30. juni 1910 † 7. aug. 1961, dr. jur., g. 13. aug. 1938 i Trages m. HELENE von Savigny, f. 14. febr. 1910 i Münster, Westf. [Unkel a. Rh.] Børn:

- 1) HELGA Elisabeth Lioba Maria, f. 6. juli 1939 i Potsdam.
- 2) ALEXANDRA Elisabeth Maria Margarete, f. 4. nov. 1940 i Hanau.
- 3) ADELHEID Caroline Jutta Gabriele, f. 19. febr. 1943 i Potsdam.
- 4) CARL Bertram Cord Dietrich Franz Friedrich, f. 16. marts 1945 i Trages.

5. EDGAR-AUGUST Emil Maria Joseph, f. 29. juli 1890 paa Gelting, preuss. landraad, pavelig geheimekammerherre di spada e cappa, (Malt.), g. 8. dec. 1918 i Unkel a. Rh. m. CLARY Marie Antoinette, født Trimborn, enke efter løjtnant Cord von Hobe (se ovenfor). [Unkel.] Børn:

- a. MARIE-THERES Ernestine Adolphina Johanna Fortunata Josepha, f. 21. febr. 1921 i Unkel a. Rh. [Unkel.]
 - b. DIETRICH Cornelius Johannes Frumentius Maria Joseph, løjtnant, f. 27. okt. 1922 i Unkel, savnet i Rusland siden 1945.
 - c. MARIE GABRIELE Josephine Cornelia Elisabeth, f. 24. sept. 1925 i Unkel a. Rh., g. 28. aug. 1948 i Unkel a. Rh. m. ingeniør PAUL Maria Joseph Ignatius Stanislaus Hubertus friherre von Weichs, f. 1. april 1914 paa Haus Wohnung. [Schwäb. Gmünd.]
 - d. MONIKA Adriane Johanna Laetitia Ignatia Maria Josefa, f. 5. nov. 1928 i Bonn, klosterordensfrue. [Pütchen/Bonn.]
6. ISABELLA Henriette Marie Aloysia Josepha, f. 18. juli 1894 paa Gelting. [Flensborg.]
7. IGNATIA Marie Amelie Brunhild, f. 6. okt. 1896 paa Gelting. [Flensborg.]

FARFADERS BRØDRE

1. LUDWIG *Florian Gerhard Friedrich von Hobe*, f. 18. febr. 1855, † 24. sept. 1900, g. 16. aug. 1896 m. Bertha Maria Helena ELISABETH Scharffenorth, f. 1. jan. 1867 † 3. juni 1912. Børn:

a. BERTRAM Alfred Siegfried Maria, f. 6. juni 1897 i Darmstadt, forretningsleder, løjtnant*, g. 30. marts 1923 i Haspe i Westfalen m. Gertrud (TRUDE) Alma Mathilde Böker, f. 27. aug. 1904. [. . .] Søn:

Horst Franz, f. 20. dec. 1931 i Hagen, Westfalen.

b. AMÉLIE Josepha Elisabeth Gertrud Maria, f. 20. marts 1900 i Wiesbaden. [München.]

2. SIEGFRIED *Georg Dietrich Bruno Dionysius*, f. 9. okt. 1856 † 14. nov. 1930, preuss. geheimelegeringsraad, g. 28. okt. 1896 m. AMÉLIE Maria Elisabeth Hubertine Kreuzberg, f. 3. febr. 1870 † 8. juli 1940. Datter: ADRIANE MARIA Elisabeth Antonia, f. 12. nov. 1900 i Aurich. [Köln.]

HOFF

Bøhmisk adelslægt, af hvilken Hans Wentzel Hoff 1659 kom til Danmark. Hans afkom blev naturaliseret ved patent af 29. juni 1778.

MALTHE Sehested, f. 31. marts 1890 (søn af grosserer HOLGER, f. 18. april 1852 † 15. febr. 1928 og MARIE Kirstine Sophie Hansen, f. 2. nov. 1860, g. 29. april 1884 † 19. dec. 1936), købmand, g. 27. aug. 1922 m. FANNY Elisabeth Grubbe, f. 4. marts 1896. [Nykøbing F.] Børn:

1. POUL Sehested, f. 22. dec. 1923, toldkontrollør, g. 1946 m. Lilli Iversen (F.: gaardejer Carl I. og Christine Christensen), f. 15. febr. 1924. [K.] Børn:
 - a. VIBEKE Elisabeth, f. 19. okt. 1946.
 - b. EIGIL Sehested, f. 5. marts 1948.
 - c. BIRTHE Margrethe, f. 26. juni 1951.
 - d. CARSTEN Sehested, f. 18. nov. 1955.
2. EVA Agathe, f. 31. juli 1925, diakonisse, forstanderinde for Kolonien Filadelfia. (Vallø). [Dianalund.]

SØSKENDE

1. JUSTINE Marie, f. 14. febr. 1885, g. 19. marts 1916 m. landskabsmaler ADOLF Alfred Larsen, f. 27. nov. 1856 † 2. okt. 1942. [Svejbæk, Silkeborg.]
2. GERDA, f. 6. nov. 1888, g. 26. marts 1912 m. købmand Johan Asmus Nielsen, f. 10. maj 1879 † 18. jan. 1938. [Sorø.]
3. HERMAN *Gerhard Tetens*, f. 4. okt. 1891 † 31. august 1962, grosserer, g. 1^o 19. sept. 1920 m. INGRID Petersen, f. 22. marts 1898, skilt 1929; 2^o 11. dec. 1943 m. INGE Brandt, f. 4. dec. 1908. [Sorø.] Børn:
af 1. ægteskab:
 - a. PALLE Sehested, f. 1. nov. 1922, læsesalsinspektør ved Universitetsbiblioteket. [K.]
 - b. EBBE Asger Tetens, f. 11. nov. 1925, kommunelærer, g. 30. aug. 1952 m. SONJA Thomsen (F.: grosserer Thomas T. og Ellen Margrethe Anna Lubich), f. 7. okt. 1928. [K.] Børn:
 - 1) ANDERS Tetens, f. 17. jan. 1954 i Søborg.
 - 2) ANNETTE, f. 21. dec. 1955 i Søborg. (Vallø).
 - 3) PETER Sehested, f. 6. dec. 1958 i Søborg (Søborg K.).
af 2. ægteskab:
 - c. Ingeborg BIRGITTE Marie, f. 20. nov. 1944. (Vallø).
 - d. Hans Henrik, f. 2. febr. 1946.
4. HULDA Antonia, f. 21. maj 1895, klosterfrøken i Vemmetofte. [Sorø.]

FARBRØDRE

1. MALTHE Sehested, f. 1. febr. 1845 † 5. okt. 1882, koffardikaptajn, g. (kirkelig viet 28. marts 1882) m. Anna Margrethe Elisabeth Komsjo Lee, kaldet Mac Jen, døbt 9. april 1882. Datter:
DAGMAR Elisabeth, f. 26. juli 1878, g. 10. dec. 1905 m. trikotagehandler JOHANNES Clausen, f. 27. dec. 1881. [Næstved.]
2. HENRIK Muhle, f. 17. juli 1849 † 25. juni 1928, præst, g. 26. sept 1876 m. Hansine HENRIETTE Tetens, f. 21. nov. 1843 † 29. nov. 1919 Datter:

HOFF

Ane Marie (MAJA) Birgitte, f. 16. febr. 1883, g. 1. okt. 1903 m. sognepræst AXEL Høyrup, f. 11. juni 1872 † 15 febr. 1933. [Gørlev.]

DE HOFMANN

Kaptajn Ernst Halchhus adledes ved patent af 15. nov. 1780 med navnet de Hofmann. — Slægten skriver sig nu de Hoffmanns.

ADOLF John de Hoffmann, f. 20. juni 1901 i Cansland, Iowa (søn af landmand ERNST Mathias, f. 27. maj 1870 † 11. okt. 1959 og Ida Iller, f. 3. febr. 1874, g. 30. juni 1897 † . . .), g. . . . m. . . .

Døtre:

1. HELENE, f. 1925, g. . . . m. . . .
2. FLORENZE, f. 1927.
3. DOROTHEA Anna, f. 1935.

BRODER

LORENZ, f. 6. maj 1906 i White Lake, Syd Dakotah, g. 17. maj 1936 i Mankato m. FREDORA Ella Lilienkamp, f. 24. marts 1918. [Mankato.] Børn:

1. JANET Marie, f. 1937 i Mankato.
2. LAWRENZ Mathias, f. 1939 sst.
3. NAVY Rose, f. 1942 sst.
4. James ERNST, f. 1943 sst.
5. Ilan ANNE, f. 1943 sst.

FADERS BRØDRE

1. JENS *Ingwer*, f. 28. aug. 1871 † 20. sept. 1949, *gæstgiver*, g. 18. nov. 1898 m. FRITZE *Böttger*, f. 18. dec. 1877 † 19. aug. 1941. Børn:

a. MAX *Adolf*, f. 8. aug. 1899 † 21. aug. 1957, g. 2. dec. 1926 m. MAGDA *Koppmann*, f. 29. sept. 1899. [Keitum.] Børn:

- 1) ILSE Marie, f. 25. febr. 1927, g. 6. juli 1946 m. *Bergpraktikant* ALFRED *Blida*, f. 9. juli 1923 i *Beuthen, Ober-Schlesien*. [Keitum.]
- 2) CARLA LOUISE, f. 2. marts 1929.
- 3) MARIANNE, f. 21. april 1930, g. 24. dec. 1952 m. RICHARD *Blum*, f. 16. aug. 1924 i *Berlin*. [Keitum.]
- 4) JENS JOHANNES, f. 14. febr. 1932, g. 30. juli 1960 m. KARIN *Rieckes*. Søn:

Erk-Werner, f. 28. nov. 1960.

- 5) Sylta CHRISTIANE, f. 3. juli 1933, g. . . . febr. 1958 m. WILLY *Christiansen*, f. 20. dec. 1931 i *Aalborg*. [Sjuntorf, Sverige.]
- 6) Adolf, Alfred, f. 30. aug. 1934, g. 26. jan. 1959 m. CHRISTA *Ernst*, f. 6. jan. 1936. [Bremen.] Børn:

- a) JENS, f. 13. juli 1959 i *Bremen*.
- b) BERND, f. 22. jan. 1961 i *Bremen*.

7) KÄTHE, f. 10. sept. 1935, adopteret *Koopmann*, g. 30. aug. 1956 m. UDO *Zirpel*, f. 1. aug. 1934.

8) ELKE, f. 14. marts 1937.

9) FRITZ *Ludwig*, f. 3. april 1938, g. 7. sept. 1962 i *Westerland* m.

DE HOFMANN

- Marlies Sönksen, f. 24. dec. 1938 i Westerland. [Keitum.]
- 10) KAREN Elisabeth, f. 3. april 1940, g. 26. jan. 1960 m. WOLFGANG Kaup.
- b. ALFRED Friedrich, f. 4. dec. 1900, g. 3. jan. 1947 m. Noline ELISE Sophie Lech, f. 27. febr. 1912.
- c. CARLA Maria, f. 21. dec. 1905, g. m. PAUL Andersen, f. 26. marts 1889. [Keitum.]
2. LORENZ, f. 2. aug. 1876 † 20. marts 1959, landmand, g. 13. april 1901 m. CHRISTINE Jansen, f. 7. april 1872. [Keitum.] Børn:
- a. MARIA, f. 1. marts 1902, g. 17. nov. 1922 m. landmand LORENZ Petersen. [Morsum, Sild.]
- b. CATHARINA Anna, f. 13. maj 1909, g. m. landmand Bernhard Christiansen, f. 16. febr. 1905. [Tinum, Sild.]
- c. CHRISTIAN Adolf, f. 17. nov. 1911, landmand, g. 21. okt. 1938 m. Paula Anneliese Jensen, f. 19. marts 1921. [Morsum, Sild.] Børn:
- 1) INGRIED, f. 27. marts 1939.
 - 2) Boy Peter, f. 19. juli 1940.
 - 3) Lorenz Adolf, f. 1. nov. 1941.
 - 4) Karin Paula, f. 14. febr. 1944.
3. ALFRED, f. 11. jan. 1881 † 18. febr. 1942, snedker, g. 9. dec. 1910 m. PAULA Berger, f. 5. aug. 1888 † 25. febr. 1961. Søn:
- ALFRED Emil, f. 11. sept. 1911, g. m. MARTHA Stöcker, f. 2. maj 1913. [Keitum.] Datter:
- ANNELIE, f. 2. sept. 1943.

FARFADERS FADER

- ERNST Mathias, f. 25. marts 1816 † 20. okt. 1852, skibsfører, g. 10. sept. 1843 m. ANNA Margrethe Jensen, f. 25. dec. 1818 † 7. dec. 1890. Søn:
- Ernst MATHIAS, f. 11. jan. 1853 † 30. juli 1929, kontorist g. 18. okt. 1876 m. Anna MAGDALENE Grav, f. 3. juli 1851 † 9. sept. 1908. Børn:
- a. ERNST Mathias, f. 11. juli 1877 (Ty.F.R.F.K.), prokurist, g. 26. nov. 1909 m. HELENE Jürgens, f. 5. marts 1887. [Verden.] Datter:
- Magdalene METHA, f. 9. jan. 1911, g. 26. okt. 1935 m. HERMANN Gottlieb Hamfler, f. 23. febr. 1904. [Barcelona.]
- b. ADOLPH Heinrich Julius, f. 24. febr. 1879 † 23. april 1956, bagermester, g. 16. juni 1907 m. AMANDA Bruhn, f. 27. juli 1883. [Sterup, Angel.] Datter:
- ERNA Maria Magdalene, f. 15. jan. 1911, g. 20. marts 1949 m. bagermester RICHARD Ochs, f. 12. dec. 1913 i Charlottenburg. [Sterup.]
- c. CHRISTIAN, f. 19. okt. 1880, fuldmægtig, g. 26. sept. 1909 m. MARIE Schmedegaard, f. 18. febr. 1880. [Verden.] Børn:
- 1) ERNST Georg, f. 3. aug. 1912, jernbanembedsmand, g. 1° 30. nov. 1939 i Finkenhagen, Kr. Tilsit. m. Irma ELLA Paape, f. 1. nov. 1919 i Finkenhagen, skilt (hun g. 2° m. Günther Wahl); 2° 5. dec. 1952 m. HEDWIG Anna Bertha Kuppert, f. 4. okt. 1922 i Radschütz, Kr. Wohlau. [Hannover.] Datter:
- af 2. ægteskab:
- GABRIELE Maria, f. 21. april 1957 i Hannover.

DE HOFMANN

- 2) ANNA Catharina Magdalena, f. 23. okt. 1914, g. 1. aug. 1942 m. Oberregierungsrat GERD Louis Alfred Jordan, f. 17. sept. 1907. [Hannover.]
- d. EMIL Anton, f. 5. maj 1882 † 11. maj 1957, snedkermester, g. 3. juli 1915 m. AMANDA Wilhelmine Carstens, f. 13. marts 1893. [Keitum, Sylt.] Døtre:
- 1) LISELENE, f. 24. sept. 1919, g. 1. april 1943 m. gartneriejer Paul Wilhelm THEODOR Oberg, f. 26. nov. 1914 i Rendsburg. [Rendsburg.]
 - 2) KAREN ELISABETH, f. 2. jan. 1930, g. 7. nov. 1953 m. metaldrejer EDUARD Schattner, f. 30. aug. 1930. [Keitum.]
- e. ANNA DOROTHEA, f. 22. juli 1885, g. 7. juni 1911 m. skrædder JOHAN Olsen, f. 5. dec. 1885 † 16. nov. 1954. [Nykøbing F.]

HOLCK



Gammel sønderjydske adelsslægt, af hvilken Johan Holck nævnes 1315 og Erik Holck 1318. Generalmajor Eiler Holck blev 4. okt. 1671 ophøjet i friherrelig stand. — Sønnerne af oberst Henrik Holck til Ravnholt, som 12. maj 1633 var bleven optaget i den rigsgrevelige stand, naturaliseredes 25. marts 1676. — For at opfylde betingelserne for, at Jessy Gudrum Clara Agnes lensbaronesse Holck, født Howden-Rønnenkamp, kunne tiltræde besiddelsen af godserne Næsbyholm og Bavelse og det Rønnenkampske pengefideikommiss, fik Mogens Conrad Christian lensbaron Holck til Holckenhavn 14. mart 1933 for sig, sin hustru, nævnte Jessy lensbaronesse Holck, og deres børn tilladelse til at føre navnet Howden-Rønnenkamp Holck. — Udførlig slægttavle med vaabenafbildninger, se aargang 1925.

GREVERNE HOLCK

I. gren.

Uddød i mandslinjen 2. marts 1919.

MAGNA comtesse Holck, f. 10. marts 1884 (datter af forstkandidat, greve HARALD Sophus til Skeinge, f. 14. dec. 1848 † 2. marts 1919, og HARRIET Charlotte baronesse Schaffalitzky de Muckadell, f. 6. april 1853, g. 28. juli 1874 † 24. marts 1923), stiftsdame i Vallø. [K.]

SØSTER

Comtesse KAREN, f. 16. juli 1889, g. 14. maj 1918 m. læge OTTO Neumann, f. 3. sept. 1886 † 28. marts 1931. [K.]

II. gren.

Greve ERICH Carl Nicolaus Holck, f. 6. febr. 1929 i Lübeck (søn af ritmester greve Harald, f. 4. aug. 1898 † 4. april 1952), Landwirt. [Farve.]

HOLCK

SØSKENDE

1. Comtesse RENATE Margarethe Mathilde Ulrike, f. 23. juli 1927 i Lübeck, g. 26. maj 1950 paa Farve m. Landwirt JAN-PETER Heim, f. 2. maj 1925 i Oesterfeld. [Oesterfeld, Norder Dithm.]
2. Greve CONRAD Paul Ulrich, f. 1. sept. 1931 paa Farve.
3. Comtesse STEPHANIE Margarethe Dorothea Eleonore Gertrud, f. 30. nov. 1937 paa Farve.
4. Greve CHRISTIAN Heinrich Nicolaus, f. 5. april 1939 paa Farve.

MODER

Grevinde INGEBORG Louise Hertha Bertha, f. comtesse Luckner, f. 29. juli 1903 i Schulenburg, g. 11. okt. 1926 sst., enke 4. april 1952. [Farve ved Oldenburg.]

FADERS SØSKENDE

1. *Greve Carl Christian ERICH, f. 5. febr. 1886 † 30. april 1916, preuss. ritmester, g. 12. febr. 1914 m. IRMGARD Hülsenbusch, f. 7. juli 1894 † 1. maj 1945 (g. 2° 15. april 1919 m. KLAUS-EMEKE von Schack til Schlanow.) Datter:*

- Comtesse BEATRICE Christiane, f. 2. nov. 1915 i Berlin, g. 3. jan. 1940 i Schlanow ved Woldenberg m. købmand GERT Bennewitz, f. 25. dec. 1913 † 1. juli 1958. [Feinbach a/Wendelstein, Oberbayern.]
2. Comtesse Ella (ELLITA) Beatrice, f. 11. marts 1887 i Monterrey, N. L., Mexico, g. 28. febr. 1908 i Othmarschen m. preuss. major KURT Friedrich Eduard Eberhard von Lösecke, f. 3. nov. 1879 † 8. aug. 1953. [Altona-Othmarschen.]
 3. Comtesse ANITA Emma, f. 9. juli 1888 i Monterrey, g. 9. juli 1919 i Othmarschen m. professor, dr. phil. ERNST Christoph Brühler, f. 12. febr. 1890 † 30. aug. 1961. [Freiburg in Br.]
 4. Comtesse GERTRUD Margarethe, f. 27. jan. 1890 i Othmarschen, g. 1° 5. nov. 1910 m. kaptajn EBERHARD von Mejer, f. 7. april 1877 † 22. aug. 1917; 2° 14. dec. 1926 i Othmarschen m. tysk kaptajn-løjtnant*, købmand KURT Werner Detlef von Cleve, f. 24. juli 1891. [Freiburg in Br.]
 5. Comtesse IRMGARD, f. 17. marts 1893 i Altona, g. 4. sept. 1917 i Othmarschen m. rektor for Universitetet i Greifswald, dr. med. habil., dr. h. c. GERHARD Katsch, f. 14. maj 1887 † 7. marts 1961. [Greifswald.]
 6. Comtesse HELGA, f. 4. aug. 1898 i Othmarschen, g. 25. sept. 1921 sst. m. dr. med. ROBERT von Kügelgen, f. 12. nov. 1887 † 5. nov. 1935. [Mexico D.F.]

FARFADERS FADER

Greve CARL Christian Frederik, f. 15. sept. 1825 † 22. jan. 1900, postinspektør. Søn:

Greve PAUL August, f. 20. juli 1861 † 17. aug. 1919, fabrikant, g. 1° 15. maj 1886 m. JULIE Stephanie Stephensen, f. 26. maj 1863, skilt, † 5. jan. 1922; 2° 28. dec. 1906 m. SOPHIE Augusta Nichum, f. 11. juni 1875 † 26. april 1941. Børn:

af 1. ægteskab:

a. Comtesse LOUISE Herma, f. 3. maj 1887 paa Petersholm ved Vejle, g. 1° 11. dec. 1913 m. dr. med. Sigtryggur Kaldan, f. 10.

HOLCK

juni 1889, skilt, † 6. marts 1956; 2° 27. dec. 1928 paa Frb. m. øjenlæge, dr. med. HENRY Fabricius Jensen, f. 27. febr. 1896 i Svendborg. [Snoghøj, Fredericia.]

b. Greve RUDOLPH Carl Christian, f. 4. sept. 1889 paa Petersholm ved Vejle, vicekonsul*, g. 18. sept. 1938 i Vejle m. DOROTHEA Rohardt (F.: skibsbygger Hermann R. og Bertha Dahmke), f. 12. okt. 1913 i Kiel. [Sneckersten.] Børn:

1) Greve HENRIK Trygve, f. 18. april 1941 i Punta Arenas, Chile.

2) Greve RUDOLPH Harald, f. 31. okt. 1942 sst.

3) Comtesse INGRID, f. 11. april 1945 sst.

DEN FRIHERRELIGE LINJE TIL HOLCKENHAVN

MOGENS Conrad Christian Howden-Rønnenkamp lensbaron Holck, nyder af baroniet Holckenhavns successorfond, f. 10. april 1885 paa Holckenhavn søn af kammerherre, hofjægermester, lensbaron CHRISTIAN Eiler til baroniet Holckenhavn, f. 9. okt. 1847 † 18. sept. 1919 og LOUISE Marie Julie von Kauffmann, f. 23. okt. 1855 † 21. sept. 1925), cand. phil., g. 24. maj 1910 i Næsby m. JESSY Gudrun Clara Agnes Howden-Rønnenkamp til Næsbyholm og Bavelse, f. 30. maj 1887 † 10. marts 1958. [Holckenhavn ved Nyborg og Næsbyholm ved Glumsø.] Børn:

1. Baronesse Elsebet Gudrun Louise MERETE Howden-Rønnenkamp, f. 6. maj 1911 paa Frederikshøj, Frørup, g. 29. dec. 1936 i Vindinge m. ritmester ved gardehusar-reg., kammerjunker LORENTZ Münter, f. 6. febr. 1910 i Kbh., skilt. [Næstved.]

2. Baron Mogens Preben CHRISTIAN-EILER Howden-Rønnenkamp til Holckenhavn, Næsbyholm og Bavelse, besidder af det Rønnenkampske pengefideikommiss og det Næsbyholmske legats successorfond, f. 23. dec. 1913 i Kbh. (Trin.), hofjægermester, g. 29. marts 1944 i Søllerød m. Karen Agnete Mortens (F.: civilingeniør Karl Thorvald M. og Ingrid Vang Lauridsen), f. 17. juni 1914 i Kolding (Nic.) (g. 1° m. højesteretssagfører N. P. Madsen-Mygdal, skilt † 1957). [Bavelse ved Glumsø.] Sønner:

a. Baron Mogens Eiler Christian IVER Howden-Rønnenkamp, f. 3. april 1945 i Hellerup.

b. Baron Karl MOGENS Howden-Rønnenkamp, f. 6. marts 1950 i Hellerup. [Herlufsholm.]

VON HOLCK



Brødrene kommandørkaptajn Carl Christian von Holck og oberstløjtnant Friderich Carl Ferdinand von Holck, som skal nedstamme fra den norske adelige familie Holcks, optoges ved fornyelsespatent af 19. april 1810 i den danske adelsstand. Udførlig slægttavle med vaabenafbildning, se aargang 1925.

DEN ÆLDRE LINJE

(Skriver sig hovedsagelig Holck.)

Christian ERIK von Holck, f. 15. april 1922 i Sundby pr. Nykøbing F. (Nykøbing F.), (søn af skovrider IVAR Aage, f. 29. marts 1878 † 29. juni 1944), forstkandidat, skovrider, godsforvalter, g. 23. maj 1946 i Kbh. (Jac.) m. INGER Margrethe Biørn (F.: fabrikant Niels Lauritz Christian B. og Karen Marie Pedersen), f. 26. april 1921 i Hellerup. [Krengerup pr. Naarup.] Børn:

1. NIELS Christian, f. 20. maj 1948 i Kbh. (Bethl.)
2. EVA Birgitte, f. 28. juni 1951 i Kbh. (Bethl.) (Valø).
3. CARSTEN Ivar, f. 25. aug. 1956 i Kbh. (Langesø kapel).

SØSTER

KIRSTEN Elisabeth, f. 30. nov. 1926 i Sundby pr. Nykøbing F. (Thoreby), cand. mag., adjunkt, g. 1^o 18. sept. 1948 i Tersløse m. stud. mag. BENT Stubbe Teglbjærg, f. 12. april 1926 i St. Jørgensbjerg. (Roskilde Dom.), skilt; 2^o 23. sept. 1961 i Ribe m. lektor, cand. theol. CHRISTIAN Kastberg Nielsen, f. 21. marts 1920. [Tønder.]

MODER

ELLEN JOHANNE, født Toxværd, f. 13. juli 1893 i Nykøbing F. (F.: sagfører, sparekassedirektør Carl Henrik T. og Metty Kirstine Sophie Schjødt), g. 1. aug. 1920 i Kbh., enke 29. juni 1944 (g. 1^o 1918 m. maleren Hans Holger Hansen, † 1919). [K.]

FADERS BRØDER

Kay Harald, f. 22. juni 1879 † 4. juni 1943, kaptajn, arkivar ved sundhedsstyrelsen, g. 9. sept. 1909 paa Frederiksberg m. Elisabeth (LISSA) Louise Sophie Black (F.: stiftsfysikus, justitsraad Andreas B. og Marie Cathrine Benedicte Paludan-Müller), f. 2. marts 1877 i Horsens (g. 1^o m. oberstløjtnant* Ernst Gustav Adolf Niels Brix (R.*), skilt). [Charlottenlund.] Børn:

- a. JØRGEN Flemming, f. 30. aug. 1910 i Aalborg, fabrikant, g. 12. juli 1947 i Søllerød m. eksam. børnehaveleder KIRSTEN Thora Sophie Antonie Crone (F.: skibsmaskinmester I ved DSB Poul Frederik C. og Thora Elisabeth Neergaard-Møller), f. 25. jan. 1913 i Gedser. [K.]
- b. KAYA Marie Augusta, f. 13. marts 1915 i Vordingborg, kontorassistent i ministeriet for Grønland, g. 17. aug. 1948 i Juelsminde m. assurandør BERTEL Schou, f. 21. okt. 1901 i Kbh. (g. 1^o 1937 m. Anna Birgitta Günther † 1946), skilt 1951. [K.]

VON HOLCK

FADERS FARBRØDER

HARALD Iulius, f. 1. febr. 1843 † 24. april 1917, borgmester, byfoged og birkedommer. g. 22. okt. 1879 m. Louise AUGUSTA Fenger, f. 14. marts 1854 † 23. jan. 1933. Sønner:

1. HARALD, f. 15. sept. 1880 † 16. nov. 1958, cand. jur., kontorchef i Statsministeriet, g. 17. febr. 1910 i Hornslet m. Laura Antonie (TONI) Gregersen (F.: sognepræst Andreas Peter Vilhelm G. og Anna Emilie Rosalie Kayser), f. 15. okt. 1885 i Naur. [Holte.] Børn:

a. Lykke VIBEKE, f. 2. nov. 1910 paa Frederiksberg (Solbjerg), maler og kostumetegner, g. 1^o 5. febr. 1935 i Søllerød (b.v.) m. tegner, arkitekt IB Andersen, f. 2. aug. 1907 paa Frederiksberg, skilt 1937; 2^o 2. aug. 1943 i Søllerød kirke m. forfatteren Stig Henning JACOB Puggaard Paludan, f. 7. febr. 1896 i Kbh. (M.I.&A.). [Birkerød.]

b. INGRID, f. 19. okt. 1912 paa Frederiksberg (Solbjerg), kattuntrykker, g. 4. juli 1937 i Nøddebo m. professor ved Det kgl. danske Musikkonservatorium, organist ved Holte kirke, komponist, mag. art. BJØRN Hjelmberg, f. 25. jan. 1911 paa Frederiksberg (R.*). [Holte.]

c. Oluf (OLE) Harald, f. 2. dec. 1916 † 15. febr. 1964, civilingeniør, g. 24. april 1943 i Søllerød m. ELSE Posborg Petersen (F.: slagtermester Niels Posborg P. og Mette Marie Jensen), f. 1. dec. 1920 i Hornslet. [Holte.] Sønner:

1) NIELS, f. 4. febr. 1944 i Hellerup. [F.]

2) KARSTEN, f. 7. maj 1948 i Hellerup. [F.]

3) PETER Harald, f. 1. marts 1956 i Virum (Søllerød K.).

d. STEEN, f. 3. febr. 1921 i Holte (Søllerød), civilingeniør, g. 14. okt. 1949 paa Frederiksberg (St. Marcus) m. BIRTHE Eriksen (F.: direktør, ingeniør Erik Emanuel E. og Lilli Birtha Jørgensen), f. 18. febr. 1925 paa Frederiksberg. [Holte.] Børn:

1) EVA, f. 18. juli 1950 i Virum. [Holte.]

2) OLE, f. 30. sept. 1957 i Lyngby. (Søllerød.)

2. POUL, f. 3. okt. 1888 paa Frederiksberg, civilingeniør, elektroingeniør* ved A/S Tuborgs Bryggerier, g. 25. aug. 1917 i Hellerup m. ELLEN Bertha Henriette Halberg (F.: maskinchef, M. Ing. F., Peter Andreas H. og Anna Emilie Hass Rasmusen), f. 2. sept. 1896 i Kbh. [Hellerup.] Søn:

ERIK Flemming, f. 17. febr. 1920 i Kbh. (Hellerup), oberst i flyvevaabenet, Vt., chef for Flyverstabens Materielafdeling, M. Ing. F., kaptajn* i regimentet »The Buffs« (R.*) (Stb.B.E.5) (Stb. 1939-45 St.) (Stb.F.&G.St.) (Stb.Kr.M.), g. 23. okt. 1954 i Hellerup m. INGRID Ebba Dagmar Plum (F.: direktør for Statens veterinære Serumlaboratorium, dyrlæge, dr. med. vet. Nicolai Thorvald Munk P. og Ingrid Dethlefsen), f. 3. juli 1926 i Kbh. [Charlottenlund.] Børn:

1) Poul JESPER, f. 28. jan. 1956 i Søborg (Strø K.).

2) Anne Merete, f. 3. maj 1958 i Kbh. (Gørlose K.) (Vallø).

3) Carl FLEMMING, f. 6. juni 1961 i Kbh. (Strø K.).

3. GUSTAV, f. 26. april 1891 paa Frederiksberg, oberstløjtnant* af forstærkningen i rytteriet, formand for Sydslesvigsk Udvalg

VON HOLCK

af 5. maj 1945 for Aarhus amt (R.*D.M.), g. 7. april 1915 i Kgs. Lyngby m. Johanne (HEIB) Eriksen (F.: kgl. skovfoged Johan Christian E. og Berthine Marie Jacobsen), f. 20. jan. 1892 i Hjørtetekærshuset*, Taarbæk (nu Lyngby) sogn. [Aarhus.] Datter: Else (TUTI), f. 9. maj 1916 i Aarhus (V.F.), g. 1° 27. febr. 1937 sst. (Dom) m. kommandørkaptajn ERIK Anker Aalborg, f. 10. juli 1910 i Kbh. (R¹*), skilt 1948; 2° 3. sept. 1948 i Taarbæk m. speditør Henry Peder Pedersen Foldskov, f. 24. dec. 1950 i Kbh. (g. 1° 1932 m. GUNHILD Elisabeth Thalbitzer, skilt 1947). (R.*) (I.F.3). [K.]

DEN YNGRE LINJE

(Skriver sig von Holck.)

Carl Oluf Axel HAKON von Holck, f. 10. jan. 1890 i Bangkok (søn af generalkonsul CARL Christian Jens Vilhelm, f. 8. febr. 1854 † 16. jan. 1934, og ALMA Anne Maria Julie Nanna Anina Meyer, f. 24. dec. 1861, g. 14. april 1886 † 28. nov. 1940), direktør* (S. Kr.M.), g. 18. sept. 1925 i Aalborg (Bud.) m. ODA Poulsen (F.: skoleinspektør Poul Marinus P. og Karen Anna Knudsen), f. 5. marts 1902 i Hjørring. [Dallas, Texas.] Døtre:

1. INGE Helene, f. 24. marts 1927 paa Obdrupgaard (Lyngby k., Randers amt), g. 17. juni 1950 i Kbh. (b.v.) m. exportmanager Ib Christian Jensen, f. 1. dec. 1927 i Kbh. [K.]

2. KIRSTEN Elisabeth, f. 28. marts 1929 paa Obdrupgaard (Lyngby k., Randers amt), g. 1° 3. marts 1951 i Brønshøj m. EILER Roland Jørgensen, f. 19. juni 1927, skilt; 2° 22. jan. 1955 i Dallas, Texas (b.v.) m. exportmanager Gustavo VICENTE Suarez Ramirez, f. 5. april 1927 i Guayaquil. [Richardson, Texas].

3. REGITZE Margrethe, f. 3. maj 1931 i Hamburg (danske kirkesal), g. 1° 3. febr. 1950 i Kbh. (B) m. sekondløjtnant HOLGER Mogens Carl Nielsen, f. 24. juli 1928 i Kbh., skilt 1951; 2° 3. aug. 1954 i Guayaquil m. marinekaptajn JORGE Eduardo Almeida Carrasco, f. 17. marts 1919 i Canton Pujili, Prov. de Cotopaxi. [Dallas, Texas.]

FARFADER

CARL Christian Vilhelm Ferdinand, f. 15. nov. 1823 † 3. marts 1885, kaptajn. Søn:

OLUF Philip Frederik Ferdinand, f. 20. april 1855 † 2. dec. 1938, kaptajn af flaaen, g. 1° 24. nov. 1886 m. ADY Nadeschda Hansine Nissen-Sommersted, f. 13. nov. 1868 † 1. maj 1913; 2° 11. juli 1914 m. AUGUSTA Margrethe Hansen, f. 18. aug. 1862 † 2. febr. 1921 (hun g. 1° m. konferensraad, departementschef Carl Christian Holm † 1909); 3° 22. okt. 1924 i Kbh. m. JOSEPHA Marietta Kristine Siboni (F.: proprietær Harald Peter Antonio S. og Ane Margrethe Lucie Møller), f. 3. febr. 1873 i Kattrup sogn. [K.] Børn:

af 1. ægteskab:

1. PREBEN Alexander Carl Johan, f. 11. sept. 1888 i Taarbæk, orlogskaptajn*, medlem af bestyrelsen for Handels- og Søfartsmuseet paa Kronborg (R.*D.M.), g. 16. okt. 1917 i Kbh. (B)

VON HOLCK

m. INGRID Eiler Hansen (Adoptivf.: øjenlæge, overlæge Peter Eiler H. og Caroline Marie Cathrine Burmeister), f. 14. sept 1895 i Kbh. [Gentofte.] Søn:

EILER Gösta Preben, f. 19. febr. 1919 i Kbh. (CS), major af fodfolket, g. 28. dec. 1941 i Gentofte m. Else VIBEKE Tuxen (F.: generalmajor Axel August T. og Laura Otilie Lystrup), f. 2. maj 1919 paa Frederiksberg. [Haderslev.] Børn:

1) OLE Eiler, f. 19. nov. 1942 i Gentofte, student, løjtnant af res.

2) Anne Birthe, f. 21. okt. 1947 i Gentofte.

3) INGRID Anne-Grethe, f. 25. jan. 1951 i Haderslev.

4) ANNETTE Laura, f. 25. jan. 1951 i Haderslev.

2. WALTER Frederik Carl, f. 3. maj 1892 i Kbh., ingeniør, ansat i Kbh.s Brandvæsen, g. 3. jan. 1932 i Askov m. DAGMAR Hasseriis, f. 20. marts 1898 i Gamborg. [K.] Døtre:

a. GUDRUN Ragnhild, fører navnet fru von Holck, f. 14. nov. 1932 i Kbh., sygeplejerske, g. 5. juni 1958 i Rødovre (b.v.), kirkelig vielse 17. juli 1958 i Venezia (S. Maria della Salute) m. arkitekt TORBEN Krag, f. 3. maj 1932 i Randers. [Nærum.]

b. ADY Else, f. 7. maj 1935 i Skovshoved, tegner, g. 2. april 1960 i Frederiksberg Slotssk. m. premierløjtnant af fodfolket Niels Ole Borch, f. 2. dec. 1933 i Kbh. [K.]

3. Ady Olga Augusta AGNETE, f. 28. april 1894 i Kbh. (B) cand. phil., g. 28. maj 1919 i Kbh. m. læge ERIK Kall, f. 3. febr. 1890 i Frederikshavn. [K.]

VON HOLSTEIN



En gammel meklenborgsk adelsslægt, der i det 17. aarh. kom til Danmark. — Ulrich Adolph von Holstein blev 1. jan. 1708 ophøjet til greve af Holsteinborg. Ifølge bevilling af 9. febr. 1753 er alle hans ægte descendenter paa sværdsiden grever. — Gehejmerraad Johan Ludvig von Holstein blev 31. marts 1750 ophøjet til greve af Ledreborg. — Kammerherre Niels Rosenkrantz von Holstein til stamhuset Rathlousdal erholdt ved patent af 28. maj 1828 tilladelse til at forene navnet Rathlov med sit eget, men hans efterkommere skriver sig nu von Holstein-Rathlou. — De ægte agnatiske descendenter af overhofmester Henning Christopher von Holstein (von Holstein, den danske gren) henhører ifølge kongl. aabent brev af 21. sept. 1888 og de ægte agnatiske descendenter af Christian Frederik von Holstein til Cathrinebjerg (von Holstein-Rathlov og von Holstein, den holstenske gren) ifølge kongl. aabent brev af 29. dec. 1888 til den danske adel. — Udførlig slægttavle med vaabenafbildninger i farver, se aargang 1885 og aarg. 1938.

VON HOLSTEIN

HOLSTEIN-HOLSTEINBORG

ERIK Frederik Adolf Joachim lensgreve Holstein-Holsteinborg til Holsteinborg, Snedinge m. m., f. 21. nov. 1896 paa Holsteinborg (søn af hofjægermester, lensgreve Frederik Conrad CHRISTIAN CHRISTOPHER til Holsteinborg m. m., f. 3. aug. 1856 † 16. juli 1924, og Ellen ELISABETH Lindholm, f. 8. nov. 1858, g. 15. nov. 1880 † 29. jan. 1943), kammerherre, hofjægermester, bestyrer af Det Holsteinske Legat, formand for tilsynsraadet for Grevskabet Holsteinborg Sparekasse og repræsentantskabet i Kreaturforsikrings-selskabet Kustos (R^{1*}.) (Hjv.F.T.), (S.Kr.2), g. 5. juli 1922 paa Lundbygaard m. POLLY Emilie Collet (F.: kammerherre, hofjægermester Holger C. og Polly Hegermann-Lindencrone), f. 25. sept. 1899. [Holsteinborg, Rude.] Børn:

1. Greve **IB** til Fuirendal, f. 9. nov. 1923 i Kbh. (Fuirendal K.), student, premierløjtnant af res. i livgarden, hofjægermester, g. 1^o 3. aug. 1948 i Olstrup K. m. EVA Sophie Nathalie baronesse Ber-touch-Lehn, skilt (hun g. 2^o m. forpagter Gustav Rønholt); g. 2^o 4. maj 1962 i Kbh. (C) m. læge **BIRTE** Jespersen (F.: forlagsboghandler Iver Eigil J. og cand. psych. Kirstine Korsgaard), f. 21. maj 1929 i Gentofte. [Fuirendal, Sandved.] Sønner:

af 1. ægteskab:

- a. Greve **ULRICH**, f. 13. maj 1949 i Næstved (Holsteinborg K.).
 - b. Greve **CHRISTIAN**, f. 22. jan. 1952 i Hellerup (Holsteinborg K.).
 - c. Greve **POUL**, f. 22. jan. 1952 i Hellerup (Holsteinborg K.).
 - d. Greve **HENRIK**, f. 14. nov. 1954 i Kbh. (Fuirendal K.).
2. Comtesse Ellen-Kirstine **POLLY**, f. 1. april 1926 i Kbh., g. 10. febr. 1948 paa Holsteinborg m. kaptajn løjtnant i den græske hær, kontorchef, H.D., **ANTONIOS Coronéos**, f. 30. nov. 1915. [Holte.]
3. Comtesse **BIRGIT Lucie Elisabeth**, f. 29. marts 1931 i Kbh. (Fuirendal K.), g. 17. dec. 1953 i Næstved (kat. K.) m. landbrugs-kandidat **JACQUES Marie Roger de la Selle**, f. 16. dec. 1929 i Paris. [Le Pavillon, Marcilly-en-Gault, Frankrig.]

SØSKENDE

1. **Lensgreve BENT** til Holsteinborg m. m., f. 17. sept. 1881 † 15. juni 1945, hofjægermester, g. 1^o 17. dec. 1921 m. **Vilhelmine (VILLY)**, født **Parding**, f. 4. sept. 1880 † 3. jan. 1936; 2^o 18. dec. 1937 i Søllerød m. Solveig Ingeborg **Margaretha VIVIAN Dietz-Clausen**, født **Schepeler**, f. 23. aug. 1908. [Holte.]
2. Comtesse **ESTRID** Ingeborg, f. 27. nov. 1887 paa Spjellerupgaard, g. 1^o 17. juli 1906 i Holsteinborg k. m. hofjægermester **Holten Castenschiold** til Borreby, skilt 1920; 2^o 2. okt. 1920 i Kbh. m. løjtnant* af art. **TYGE** Alexander Bech til Iisgaard, f. 12. juni 1887 † 21. maj 1951. [Bakkehuset, Holsteinborg, pr. Rude.]

FARFADER

- Lensgreve LUDVIG Henrik Carl Herman** til grevskabet Holsteinborg, f. 18. juli 1815 † 28. april 1892, overkammerherre. Søn:
af 2. ægteskab m. **Betzy Laura Rasmussen (1848-1931)**:
Greve **Henrik Frantz HARALD**, f. 24. dec. 1879, cand. polyt.,

VON HOLSTEIN

kaptajn* af reserven ved ing. (R.r.K.2) (Sp.r.K.2) (Ø.r.K.2) (B.-S.C.St.G.), g. 23. dec. 1909 i Mexico City m. Anna MARGRETHE Jensen (F.: fabrikant Johan J. og Marie Hansen), f. 27. aug. 1885 i Kbh. [K.] Børn:

a. Greve HENNING Preben Harald, f. 10. sept. 1913, g. 1° 5. maj 1937 m. CHARLOTTE Joanne Mary Fleri, f. 22. juli 1919, skilt; 2° 10. febr. 1952 i Kbh. (H) m. Karen Margrethe Stokke, født Smedsdal (F.: kontorchef Johs. S.), f. 6. sept. 1927 i Bergen. [K.]

b. Greve PALLE Mogens Flemming, f. 9. sept. 1914, løjtnant af res. ved 10. art.-afd., g. 19. okt. 1950 i Kbh. (B) m. cand. polit. METTE Margrethe Koefoed, f. 6. dec. 1920 paa Frederiksberg, skilt. [Californien.] Søn:

Greve Flemming MICHAEL, f. 23. juni 1951.

c. Greve JØRGEN Helge Eggert, f. 3. marts 1917, g. 1° 12. juli 1942 i Hellerup (Mess.) m. DITTE Thorngreen, skilt; 2° 12. jan. 1943 i Wernigerode (Harz) (b.v.) m. GISELA Anna Martha Hanlo, f. 5. marts 1925 i Münster. [K.] Børn:

af 2. ægteskab:

1) Greve HARALD Peter, f. 19. marts 1944 i Wernigerode.

2) Comtesse VIBEKE Madeleine, f. 11. nov. 1949.

3) Greve LARS Henrik, f. 27. aug. 1958.

4) Comtesse RIKKE Anne-Mette, f. 27. aug. 1958.

d. Comtesse Margrethe (GRETHE), f. 11. april 1919, g. 25. juni 1950 i Gentofte (b.v.) m. læge HOLGER Engelbrecht Holm, f. 12. dec. 1908 i Kbh. [K.]

PARFADERS BRODER

Greve CHRISTIAN Johannes Ernst, f. 31. dec. 1826 † 21. okt. 1891, g. 16. sept. 1853 m. SOPHIE Augusta Kramer, f. 18. sept. 1833 † 6. ebr. 1892. Børn:

1. Greve Frederik (Fritz) Adolph, f. 8. juni 1859 † 23. sept. 1934, g. 1° 1895 m. BODIL Cornelia Dirchsen † 29. jan. 1897; 2° 4. nov. 1906 m. KAREN Cornelius Dirchsen, f. 13. aug. 1875 † 24. febr. 1959. Børn:

af 1. ægteskab:

a. Comtesse MINNA, f. 19. sept. 1895 i Vemmelev, g. 17. okt. 1918 m. landsretssagfører ENEVOLD Jensen Bredmose (M.T. Kfh.), f. 18. jan. 1891 i Sundby. [K.]

b. Greve CHRISTIAN Ludvig, f. 29. jan. 1897 i Vemmelev, civilingeniør, g. 1° 25. jan. 1929 i Kbh. (b.v.) m. HELENE Bodil Christine Christensen, f. 25. febr. 1901 † 7. juni 1935; g. 2° 14. okt. 1938 i Kbh. (b.v.) m. GERDA Frederiksen, f. 22. sept. 1907 i Hellerup, skilt 12. aug. 1944; 3° 10. juli 1946 i Lyngby m. GURLI Warming, f. 5. jan. 1913 i Husby. [Lyngby.] Søn:

af 1. ægteskab:

1) Greve NILS Adolf, f. 1. sept. 1930 † 15. april 1962, trafik-assistent, g. 8. marts 1952 i Roskilde m. GERDA Madsen (F.: stationsforstander Kai M. og . . .), f. 14. aug. 1925. [Lyngby.] Søn:

Greve Erik, f. 25. juli 1956 i Lyngby.

VON HOLSTEIN

af 3. ægteskab:

- 2) Comtesse SUSANNE, f. 29. marts 1947 i Lyngby.
- 3) Greve SØREN, f. 29. marts 1947 sst.
- 4) Greve Jens, f. 28. dec. 1955 i Lyngby.

af 2. ægteskab:

- c. Comtesse BODIL Aff, f. 10. aug. 1906 i Kbh. [K.]
 - d. Greve HANS, f. 25. maj 1910 paa Frederiksberg.
 - e. Greve GERT, f. 24. juli 1911 paa Frederiksberg, kommune-assistent, g. 1. juni 1940 i Melby m. ELLEN Jeppesen, f. 4. juli 1915 i Asserbo. [Asserbo.] Børn:
 - 1) Comtesse EVA, f. 26. juli 1932 i Asserbo.
 - 2) Greve BENT, f. 28. april 1942 i Asserbo.
2. Greve EINAR Ernst, f. 16. sept. 1866 † 28. dec. 1924, kontorchef i *Prihaugen*, g. 1^o 9. jan. 1894 m. ELISABETH Sophie Petersen, f. 11. juni 1870 † 24. maj 1910; 2^o 14. juli 1911 m. GUDRUN Petersen, f. 29. maj 1885 † 12. april 1964. Børn:

af 1. ægteskab:

- a. Greve PETER Christian, f. 8. dec. 1894, landmand, g. 8. juli 1918 m. ANTONIA Johanne Isabella Viktoria Mundeling, f. 4. sept. 1899. [Snertinge, Klarskov.] Børn:

- 1) Greve AXEL, f. 6. febr. 1919.
- 2) Greve ERIK, f. 26. maj 1923.
- 3) Greve CARL FREDERIK, f. 20. marts 1926 i Sdr. Stenderup, indehaver af Køng Trævareforretning, g. 6. marts 1949 i Mern m. sygeplejerske EMMY Christine Nielsen, f. 22. aug. 1913 i Haarslev, skilt 18. juni 1958. [Frederiksberg.] Døtre:
 - a) Comtesse HANNE, f. 25. juli 1950 i Næstved (Sværdborg). (Thaarupgaard).
 - b) Comtesse BODIL, f. 16. okt. 1952 i Snertinge (Sværdborg). (Thaarupgaard).
 - c) Comtesse ELISABETH, f. 27. sept. 1956 i Køng (Køng). (Thaarupgaard).
- 4) Comtesse RIGMOR, f. 14. aug. 1927.
- 5) Greve SVEND AAGE, f. 16. nov. 1932.
- 6) Comtesse TONI Sonja, f. 8. marts 1937.

- b. Comtesse ISSE Elisabeth, f. 1. aug. 1897, g. 23. febr. 1925 m. landmand Jens Peter Engsig, f. 20. marts 1897. [Humblebæk.]
- c. Comtesse ELISABETH, f. 1. juni 1899 i Valby, g. 20. aug. 1921 m. bankier OLUF Bützow, f. 15. nov. 1883 i Kobberup. [Sydergaard, Fredensborg og Hellerup.]
- d. Comtesse KAREN MARIE, f. 20. marts 1907, g. 3. nov. 1928 m. banktjenestemand ALBAN Hilmar Johansson Verne, f. 30. april 1886 † 1955. [Stockholm.]

af 2. ægteskab:

- e. Comtesse RUTH Fritze, f. 15. marts 1912, g. 12. aug. 1941 m. overnotar i Kbh., cand. jur. JØRGEN Grønbech, f. 14. nov. 1910. [Jægersborg.]
- f. Greve KNUD, f. 2. marts 1913, grosserer, g. 2. april 1942 i Svendborg (N) m. EBBE Madsen, f. 3. marts 1919. [Hellerup.] Døtre:

- 1) Comtesse Anette Margrethe, f. 19. dec. 1952.

VON HOLSTEIN

- 2) Comtesse Birgitte Elizabeth, f. 19. dec. 1952.
g. Greve JOHAN LUDVIG, f. 18. okt. 1923 † 13. maj 1957, bogholder, g. 7. juni 1946 i Kbh. (B) m. stenograf EVA Steholt, f. 6. febr. 1925 paa Frederiksberg. [Hjortekær.] Børn:
1) Greve MICHAEL Ernst, f. 24. sept. 1947.
2) Comtesse BODIL, f. 3. juni 1954.
3. Greve BØRGE Ulrik Christoffer, f. 19. juni 1872 † 15. april 1932, bogholderikonsulent, g. 30. okt. 1908 m. ELLEN Margrethe Hansen-Erhardt, f. 15. okt. 1887 † 5. okt. 1924. Døtre:
a. Comtesse HANNE-LISE, f. 4. maj 1914, fører navnet Holstein, g. m. apoteker EWALD Olsen, f. 12. juni 1909. [Snertinge.]
b. Comtesse ELSE-DORTE, f. 4. febr. 1918, g. 28. sept. 1940 m. fuldmægtig Sven Schönemann, f. 19. okt. 1910. [K.]

VON HOLSTEIN-RATHLOV

Emile Vigo RODOLPHE Huno von Holstein-Rathlou, f. 16. okt. 1916 i Prince Albert, Saskatchewan, Canada (søn af Adolf Viggo Rudolf HUNO til Rathlousdal og det Braunwardenske fideikommis, f. 9. dec. 1881 † 18. aug. 1957), nyder af stamhuset Rathlousdals successorfond, besidder af det Braunwardenske fideikommis, konsulent, g. 15. sept. 1946 i Gosmer m. ALICE Hørskov (F.: grosserer Ewald H. og Emma Emilie Petersen), f. 30. april 1922 i Kbh. [K.]
Datter:

THERESE, f. 18. juni 1947 paa Rathlousdal.

SØSKENDE

1. HILDA Helen Elizabeth Caren, f. 19. juli 1914 i Prince Albert, Saskatchewan, Canada. [Risskov.]
2. EMILE Christian Frederic, f. 20. sept. 1918 sst., tandlæge, g. 8. juni 1942 m. CÉCILE Laroche, f. . . . [Montreal.] Børn:
a. Alain Huno, f. 3. nov. 1946.
b. CHRISTINE, f. 2. juni 1949.
c. KAREN, f. 1. dec. 1953.
3. HAROLD, f. 19. juli 1920 sst., elektriker, g. 1. maj 1948 i Toronto m. Viola Blanche Brown, f. . . . [Toronto, Ontario.] Børn:
a. Stephen Karl, f. 24. sept. 1949.
b. Nancy, f. 10. jan. 1951.
c. Pamela Hilda, f. 21. aug. 1953.
d. Michael Harold, f. 29. april 1955.
4. DONALD Lee, f. 14. nov. 1922 sst., journalist. [Toronto, Ontario.]

MODER

Delina HELENA, født Roy (F.: Desire R. og Elisle Delisle), f. 17. okt 1895 i No. Teneston, R. O., g. 31. marts 1913 i Prince Albert, skilt.

FADERS ENKE

GUDRUN, født Madsen (F.: N. J. M. og Else Marie Bundgaard), f. 23. nov. 1910 i Hobro, g. 30. nov. 1948 i Vancouver, enke 18. aug. 1957. [Klampenborg.]

VON HOLSTEIN

FADERS SØSKENDE

1. Julie Elisabeth HERTHA, f. 22. aug. 1880 paa Rathlousdal, enke efter landbrugskandidat Frederik Bülow. [Aarhus.]
2. Frits Holger Axel NIELS ROSENKRANTZ, f. 24. dec. 1882 paa Rathlousdal, kaptajn af res.*, g. 1° 4. aug. 1911 m. ELLEN Marie Gudrun Howden-Rønnenkamp, f. 29. maj 1889 paa Næsbyholm, skilt, (hun g. 2° m. grosserer Henning Jensen 1875-1942, skilt); 2° . . . ; 3° 25. febr. 1939 m. Annine Dorthea Juul Hansen (F.: bankdirektør Christian H. og Kirstine Juul), f. 18. april 1889 i Gelsted. [Espergærde.] Døtre:

af 1. ægteskab:

- a. Gudrun ALICE Marie, f. 14. okt. 1916 i Kbh., g. . . . , skilt. [Virum.]
 - b. KAREN Anna Gudrun, f. 8. dec. 1920 paa Kjellerup, g. 2° 22. okt. 1953 m. SVEN Olov Stenander, f. 10. juni 1921, skilt 1960. [Herlev.]
3. VIGGO, f. 19. marts 1885 paa Rathlousdal, rentier, g. 22. okt. 1908 m. NORA, født Lang, f. 20. juli 1885 (g. 1° m. . . .). [K.]
 4. Christian Frederik EMIL, f. 23. aug. 1886 † 12. nov. 1918, g. 15. okt. 1918 m. ALICE Gudrun Benedicte Howden-Rønnenkamp, f. 13. nov. 1893 (hun g. 2° m. kammerjunker Erik Castenskiold).
 5. Joachim OTTO Schack, 1. 11. febr. 1888 † 17. marts 1945, ingeniør, g. 1° 30. maj 1923 m. GERDA Terndrup, f. 21. maj 1895, skilt 1936 (g. 2° m. inspektør Sass, Viby); 2° 6. nov. 1943 i Skaade m. INNA Moseholt, f. 19. maj 1901 paa Degnegaard. [Skaade, pr. Højbjerg.]

FARFADERS FARBRØDER

VIGGO til Holmgaard, f. 17. sept. 1821 † 8. dec. 1884, g. 6. aug. 1852 m. JULIE Sophie Dorothea Elisa Volradine von Leitner, f. 7. juni 1824 † 18. febr. 1902, (hun g. 1° m. Niels Rosenkrantz von Holstein-Rathlou til Rathlousdal.) Sønner:

1. HUNO Philip August, f. 10. sept. 1855 † 23. april 1918, g. 1° 1. okt. 1878 m. JENNY Høeg-Warming, f. 28. juli 1856, skilt † 6. aug. 1933; 2° 22. dec. 1906 m. Maria EMERENTZE Zeuthen, f. 16. april 1864 † 22. marts 1921. Sønner:

af 1. ægteskab:

a. Axel Viggo EMIL, f. 23. juni 1882 paa Gersdorffslund (Gosmer), civilingeniør, docent* i elektroteknik ved Danmarks tekniske Højskole (R.*D.M.) (D.r.K.H.) (M.T.Kha.), g. 24. juni 1908 i Ordrup K. m. EMILIE Juliane Brummerstedt (F.: kolonibestyrer C. B. og Johanne Mathiesen), f. 2. april 1885 i Julianehaab, Grønland. [Charlottenlund.] Børn:

- 1) JENS HØEG, f. 23. april 1910 i Hellerup, cand. polyt., sektionsingeniør ved D.S.B., g. 1° 1. sept. 1934 i Charl. (Mess.) m. ULLA Christine Federspiel (F.: grosserer L. F. og Kirsten Lindstrøm), f. 13. sept. 1910, skilt 1954; 2° 26. sept. 1956 i Aarhus m. Esther Melgaard, født Olsen, f. 21. marts 1903. [Aarhus.] Søn:

af 1. ægteskab:

STEEN Huno Høeg, f. 15. febr. 1935, g. 8. sept. 1956 i Esbjerg m. Hanne Andersen (F.: prokurist Aage A. og . . .), f. 18. dec. 1934. [Florida, U.S.A.] Børn:

VON HOLSTEIN

- a) Stig Huno Høeg, f. 4. marts 1957 i Aarhus. (St.P.)
 b) BETTINA, f. 12. aug. 1961 i Florida.
- 2) MILLA Johanne, f. 2. april 1912 i Hellerup, exam. husholdningslærerinde, g. 29. okt. 1938 i Gentofte m. gravør-mester Helge Christensen. [Charlottenlund.]
- 3) Hans Christian BENT Høeg, f. 7. nov. 1918 i Charlottenlund, løjtnant, cand. jur., sagfører, g. 16. maj 1944 i Barrit K. m. Marie Louise Eriksen (F.: stationsforstander V. E. og Kirstine Schmidt), f. 20. okt. 1920. [Brønderslev.] Sønner:
 a) LARS Høeg, f. 11. jan. 1947 i Kbh.
 b) NIELS Høeg, f. 25. april 1950 i Hjørring.
- 4) AXEL Huno Høeg, f. 16. maj 1921 i Charlottenlund, ansat i K.T.A.S., g. 18. nov. 1944 i Gentofte K. m. INGE Thor Hansen (F.: snedkermester Richard Th. H. og Agnes Jacobsen), f. 25. febr. 1926. [K.] Børn:
 a) Anne Mette, f. 12. juli 1954 i Kbh. (Solbjerg K.).
 b) Thor Henrik, f. 27. april 1957 paa Frederiksberg (Gentofte K.).
 c) Claus Høeg, f. 26. nov. 1961 i Kbh. (Solbjerg K.).
- b. VIGGO Julius, f. 29. sept. 1885 paa Gersdorffslund (Gosmer), cand. mag., dr. phil., bibliotekar*, g. 4. juli 1908 i Kgs. Lyngby m. ELISABETH Goldschmidt (F.: dr. med. Adolph G. og Anna Marie de Meza), f. 26. april 1887 i Kgs. Lyngby. [Rosenvænget ved Aarhus.] Børn:
 1) JUDITH Elisabeth, f. 20. marts 1909 i Charlottenlund (Ordrup), g. 30. okt. 1932 i Viby J. m. skibsreder, cand. phil. EWALD Herrik-Hansen, f. 2. nov. 1907. [Middelfart.]
 2) NIELS *Viggo Halfdan de Meza*, f. 4. dec. 1910 † 28. sept. 1949, kaptajn, g. 1^o 12. april 1940 i Kbh. (Jac.) m. LILY Laybourn Carstensen, f. 21. jan. 1919 i Kbh., skilt 1944; 2^o 9. juni 1945 i Stockholm. (b.v.) m. SONJA Wigert (F.: major, konsul Sigvald Hansen og Carmen Francisca Christina Kirsebom), f. 11. nov. 1913 i Notodden, Norge. [Oslo.]
 3) ANNA MARIE Jenny Agnete, fører navnet von Holstein-Rathlou, f. 19. juni 1912 i Charlottenlund (Ordrup), g. 9. juli 1939 i Aarhus (kath.) m. forretningsfører THEOPHILUS Larsen, f. 5. jan. 1890 † 4. maj 1952. [Odense.]
 4) AGNETE Ruth Edith de Meza, f. 29. marts 1914 i Aarhus (Viby J.), cand. phil., g. 23. marts 1940 i Aarhus (Dom K.) m. disponent, cand. phil., HERLUF Torkild Skiernov, f. 22. febr. 1910. [Virum.]
 5) KIRSTEN Ida Ragnhild de Meza, f. 29. marts 1914 i Aarhus (Viby J.), g. 9. marts 1935 i Aarhus m. assistent ved Aarhus Belysningsvæsen BIRGER Skiernov, f. 2. maj 1907. [Aarhus.]
 6) HENNING Viggo Meir de Meza, f. 27. dec. 1919 i Aarhus (Dom), student, sekondløjtnant, bogholder, g. 5. nov. 1955 m. BIRTHE Møller Jørgensen (F.: bogbindermester M. J.), f. 2. okt. 1932, skilt. [K.] Søn:
 Niels Henrik de Meza, f. 16. marts 1956. (Hareskov K.)
 7) Astrid MERETE Sophie Dorothea de Meza, f. 18. nov. 1924 i Aarhus (Dom), g. 6. sept. 1952 i Aarhus (Dom K.) m. tandlæge THORKILD Haahr Hornekær, f. 6. nov. 1910. [Jægersborg.]

VON HOLSTEIN

2. AXEL *Viggo Julius*, f. 4. okt. 1857 † 18. aug. 1940 og hans descendens, se aarg. 1946.

VON HOLSTEIN

Den holstenske gren.

Se »Danmarks Adels Aarbog» 1938, og
»Gothaisches genealogisches Taschenbuch
der adeligen Häuser, deutscher Uradels», 1934.

VON HOLSTEIN

Den danske gren.

I. linje.

FRITZ von Holstein, f. 27. febr. 1911 (søn af kaptajn Ulrich Adolph, f. 10. marts 1877 † 25. jan. 1947), direktør, g. 20. juni 1936 m. IDA Alice Petrusson, f. 28. aug. 1913. [Odense.] Børn:

1. Merete, f. 13. sept. 1942. (Vallø).
2. Claus, f. 13. juli 1945.

BRODER

HANS-IOACHIM, f. 30. aug. 1914, underbrandmester, g. 1° 6. nov. 1942 m. INGRID Marguerithe Gerhardine Petersen, f. 3. juli 1908, skilt; 2° 3. juni 1950 m. RAGNA Elfrida Sønderholm, f. 29. aug. 1909. [K.] Datter:

af 1. ægteskab:

HANNE, f. 22. maj 1944, g. 7. sept. 1963 m. brandmand ARNE Erik Hansen, f. 21. okt. 1935. [K.]

MODER

ELSE Margrethe, født Brandt, f. 2. sept. 1887 i Nyborg, g. 13. maj 1910 sst., enke 25. jan. 1947. [K.]

FADERS BRODER

HENNING, f. 11. juni 1879 † 8. dec. 1942, direktør, g. 2. nov. 1919 m. ANNA Caroline Dreyer, f. 18. april 1891. [K.] Datter:

KAREN, f. 27. maj 1921, g. 6. april 1946 m. fuldmægtig i undervisningsministeriet, cand. iur. JOHANNES Markus Julius Munch-Petersen, f. 5. nov. 1916. [Frederiksberg.]

II. linje.

CHRISTIAN Frederik von Holstein, f. 26. aug. 1870 paa »Sortkjær, Elling (søn af justitsraad CHRISTIAN Frederik, f. 23. okt. 1842 † 8. febr. 1923, og EMILY Kall, f. 28. juni 1847. g. 20. aug. 1868 † 26. juli 1930), løjtnant*, g. 10. juli 1908 m. AGNETE Henriette Løber (F.: Henri Phillip L. og Sofie Kilsgaard), f. 21. dec. 1875 † 12. nov. 1943. [Vindicio di Formia, Italien.] Søn:

Christian Frederik PER, f. 27. juli 1916 i Kbh., cand. polit. & jur. advokat, fuldmægtig u.f.nr. ved Østre Landsret, administrator i Europaraadets generalsekretariats juridiske direktorat, befuldmægtiget repræsentant* for Den suveræne og militære Malteserorden i Skandinavien og præsident for ordenens skandinaviske asso-

VON HOLSTEIN

ciation, honorær medhjælper ved l'Institut international pour l'unification du droit privé i Rom, medlem af Conseil des Universitaires d'Europe og af protektionskomiteen for Union européenne des étudiants (M.T.Kha.), g. 1° 9. okt. 1943 m. INGE Ketty Sundberg (F.: grosserer Georg S. og Agnes Ramlau), f. 30. aug. 1914 i Kbh., ægteskabet annulleret 1951 (g. 2° 1956 m. Robert Mazetti Seymour Chalk, London); 2° 12. febr. 1956 i Trento (St. Maria Maggiore) m. Maria Luisa marquese Pallavicino (F.: Renato marquis P. og Marguerite baronesse Ritter von Záhony), f. 29. maj 1921 i Graz. [Strasbourg og Trento.] Søn:
af 2. ægteskab:

Christian Frederic RENÉ Pallavicino, f. 27. febr. 1957 paa Frederiksberg (St.A.).

FARFADERS BRODER

HALFDAN Valdemar, f. 28. maj 1810 † 17. okt. 1859, præst. Sønner:

1. Harald HOTHER, f. 30. nov. 1846 † 3. maj 1909, telegrafkasserer, g. 4. nov. 1873 m. ANNA Caroline Petrea Wiborg, f. 16. febr. 1848 † 4. sept. 1925. Børn:

a. AAGE, f. 29. juni 1876 † 10. marts 1960, generalsekretær, g. 1° 27. marts 1907 m. CARLA Johanne Christiane Wilhelmine Carlsen, f. 27. sept. 1867 † 24. maj 1915; 2° 20. okt. 1920 m. EMMA Holst (F.: plantør Arnt Johan Vilh. H. og Christiane Sophie Saugman), f. 12. dec. 1890 i Koed. [Ballerup.]

b. GERDA, f. 3. sept. 1878 i Kbh., g. 18. sept. 1907 m. inspektør ved Det Forenede Dampskibsselskab Poul GEORG Poulsen, f. 6. febr. 1878 i Hillerød. [Gentofte.]

c. SIGRID, f. 9. juli 1884 i Kbh. (Estvadgaard.)

2. FRODE, f. 26. marts 1852 † 22. febr. 1889, g. 2. nov. 1876 m.

JULIANE Johanne Ochsner, f. 2. dec. 1855 † 10. juli 1911. Datter:

MINNA Betzy Alfrida, f. 13. nov. 1885 i Sahl. (Estvadgaard.) [K.]

III. linje.

Uddød 29. jan. 1944.

IV. linje.

SVEND Christian von Holstein, f. 26. jan. 1889 (søn af maskinmester Niels Rosenkrantz VALDEMAR, f. 11. sept. 1850 † 28. maj 1928 og EMMA Vilhelmine Rahtgen, f. 25. sept. 1860, g. 6. nov. 1886 † 24. febr. 1950), cand. polyt., sektionsingeniør* ved statsbanerne (R.^{1*}), g. 9. dec. 1915 m. ANNA Laura Louise Dirckinck friherrende af Holmfeld [Landly, Harrested pr. Slagelse.] Børn:

1. CHRISTIAN Frederik, f. 3. okt. 1916, civilingeniør, omraadeleder ved Hørens Bygningstjeneste, g. 16. marts 1941 m. Vibeke AAGOT Larsen, f. 23. sept. 1916. [Skrydstrup, pr. Vojens.] Børn:

a. NIELS Christian, f. 11. sept. 1941, student.

b. ULLA, f. 4. maj 1943, sygeplejeelev.

c. SVEND Caspar, f. 21. juni 1954.

2. KNUD Harald, f. 20. juni 1918, civilingeniør, g. 22. juli 1946 m. TOVE Emilie Ramsing, f. 10. juni 1918. [Paris.] Børn:

a. HENRIK, f. 11. juli 1947.

b. ESBEN, f. 22. marts 1951 i Kbh.

VON HOLSTEIN

3. GRETE Anna, f. 28. nov. 1926, sygeplejerske, g. 6. maj 1949 i Gentofte m. afdelingsleder i marineministeriet KRISTIAN Kjør, f. 22. maj 1924, skilt. [Australien.]

SØSTRE

1. EMMA, f. 30. aug. 1887, g. 16. maj 1916 m. bankdirektør OSCAR Simonsen, f. 20. febr. 1887 † 19. jan. 1956. [Virum.]

2. ELSE Elise Anna, f. 10. aug. 1890, g. 22. sept. 1917 m. afdelingsarkitekt* ved statsbanerne THORKILD Helge Lassen-Landorph, f. 11 juni 1894 (R^{1*}). [K.]

3. INGER Augusta Rahtgen, f. 20. maj 1894, enke efter toldingeniør, cand. polyt. FREDERIK Arnold Dirckinck friherre af Holmfeld. [Charlottenlund.]

FARFADERS BRODER

August FERDINAND, f. 30. april 1807 † 12. marts 1888, kaptajn, postmester. Sønner:

1. Christian Frederik [FRITZ] Ferdinand, f. 1. juni 1851 † 2. maj 1933, cand. jur., kontorchef i Kbhvn's skattedirektorat, g. 7. jan. 1893 m. KAREN Amalie Røder, f. 8. marts 1868 † 26. jan. 1946. Børn:

a. Jacob Ferdinand Theodor HUNO, f. 14. okt. 1897 i Kbh., dommer i Silkeborg, g. 15. april 1923 i Lillerød m. VITTE Harboe (F.: højesteretssagfører Emil H. og Holga Börjeson), f. 16. sept. 1897 paa Frederiksberg. [Silkeborg.] Datter:

Isabe HELLE, f. 11. sept. 1925 paa Frederiksberg, student, agronom, g. 6. juli 1952 i Maribo m. lektor og amanuensis ved Den kgl. Veterinær- og Landbohøjskole, cand. jur. EINAR Johannes Ipsen, f. 26. sept. 1919 i Aaker. [K.]

b. Ellen MARGRETHE, f. 1. okt. 1900 paa Frederiksberg, overordentlig stiftsdame i Vallø. [K.]

2. Niels Henning ERNST, f. 12. marts 1853 † 25. jan. 1935, godsejer, g. 25. nov. 1881 m. EMILIE Noline Christine Dyrhund, f. 15. febr. 1853 † 27. febr. 1939. Børn:

a. Emilie Mariane KAREN MARGRETHE, f. 22. okt. 1882 paa Tvilumgaard, g. 29. dec. 1914 i Hørsholm K. m. undervisningsraad, dr. phil. Carl Viking RAGNAR Widman, f. 22. sept. 1882 † 29. sept. 1931. [Stockholm.]

b. FRITZE Elisabeth Dorothea, f. 29. sept. 1883 paa Tvilumgaard, stiftsdame i Vallø. [Vallø.]

c. NIELS HENNING Folmer, f. 24. jan. 1892 paa Tvilumgaard, sekondløjtnant ved 1. art.-afd., forpagter, g. 11. april 1922 m. ELINE Christine Hansen, f. 7. jan. 1897. [Nyborg.]

1) JØRGEN Ernst, f. 26. dec. 1922 paa Lehnkov, g. 14. okt. 1952 i Frederiksberg K. m. Ulla Jæger (F.: politikommissær Aage J. og Mette Katrine Rasmussen), f. 14. aug. 1926. [Detroit, Mich., U.S.A.] Børn:

a) LESLEY Jørgen, f. 12. marts 1956 i Oklahoma City (Gestelev K.).

b) Suzanne, f. 12. juli 1958 i Houston.

2) EDITH Charlotte Emilie, f. 15. febr. 1924 paa Lehnkov, g. 29. juli 1944 m. kaptajn ved flyvevaabenet Gösta Hilbert Ström, f. 16. febr. 1923. [Stockholm.]

VON HOLSTEIN

d. Ida Amalie (IMMA), f. 10. aug. 1893 paa Tvillumgaard, stiftsdame i Vallø. [Vallø.]

Om de i Nordamerika levende medlemmer af denne linie, se aargang 1946.

V. linje.

Uddød i mandslinjen 10. dec. 1907.

KAREN von Holstein, f. 4. juni 1882 paa Sindshvile, Tikøb (datter af CARL Johan Emil Nicolai, f. 10. jan. 1847 † 10. dec. 1907, og ELISABETH Sophia Bøgh, f. 13. sept. 1848, g. 27. maj 1874 † 31. dec. 1910), g. 10. juli 1915 i Roskilde m. lektor LUDVIG Heuer, f. 10. jan. 1866 † 28. marts 1945. [Roskilde.]

VI. linje.

Uddød 30. april 1962.

HOLSTEIN-LEDREBORG

KNUD Johan Ludvig lensgreve Holstein til Ledreborg m. m., f. 2. okt. 1919 paa Ledreborg (søn af hofjægermester, dr. polit. lensgreve JOSEF Johannes Ignatius Maria til Ledreborg m. m., f. 5. sept. 1874 † 4. maj 1951), hofjægermester (D.r.K.M.) (N.A.1), g. 5. nov. 1951 i Colmar-Berg (b.v.) og 6. nov. sst. m. Hds. kgl. Højhed MARIE GABRIELLE Adelgonde Wilhelmine Louise prinsesse af Luxembourg, prinsesse af Bourbon-Parma og af Nassau (F.: Hs. kgl. Højhed Felix prins af Bourbon-Parma, prins af Luxembourg og Hds. kgl. Højhed Charlotte storhertuginde af Luxembourg, hertuginde af Nassau, prinsesse af Bourbon-Parma), f. 2. aug. 1925 paa slottet Berg, Luxembourg. [Ledreborg.] Døtre:

1. Comtesse MONICA Charlotte Louise Maria, f. 29. juli 1952.
2. Comtesse LYDIA Adelaide Maria, f. 22. febr. 1955.
3. Comtesse VERONICA Birgitte Maria, f. 19. jan. 1956.
4. Comtesse SILVIA Charlotte Maria, f. 1. jan. 1958.
5. Comtesse CAMILLA Josephine Marie, f. 26. marts 1959.
6. Comtesse TATIANA Alix Marie, f. 25. april 1961.
7. Comtesse ANTONIA Charlotte Jeannette Marie, f. 19. juni 1962.

SØSKENDE

1. Comtesse MARIE Henriette, f. 2. okt. 1920 paa Ledreborg.
2. Comtesse BIRGITTE Alexandra Maria, f. 29. juni 1922 paa Ledreborg, g. 9. juni 1947 paa Ledreborg (slotskapel) m. Hs. kgl. Højhed JACQUES Marie Antoine Robert Valdemar Charles Felix Sixte Ansgar prins af Bourbon-Parma, f. 9. juni 1922 i Longwy.
3. Comtesse ANNA Elisabeth Maria, f. 1. dec. 1924 paa Ledreborg.
4. Greve CARL Anton Poul til Kristineberg m. m., f. 23. april 1926 paa Ledreborg, g. 1° 22. jan. 1948 m. ANN-MARIE Erwall, f. 27. okt. 1928, skilt; 2° 20. april 1958 m. ANN Adrienne, født de Przybyszewska Westrup (F.: envoyé Zenon de Przybyszewski W. og Anna Margareta friherreinde De Geer af Finspång), f. 24. maj 1928 (g. 1° 6. maj 1950 m. godsinspektør Johan Gabriel Berg von Linde, f. 10. okt. 1926, skilt 1957). [Kristineberg, Färlöv.] Børn:

af 1. ægteskab:

- a. Comtesse CHRISTINA Margaretha, f. 28. aug. 1948.

VON HOLSTEIN

- b. Comtesse ANNE Gabrielle Marie, f. 5. febr. 1952.
- c. Comtesse Caroline Maria Birgitte, f. 14. sept. 1953.
af 2. ægteskab:
- d. Comtesse Benedicte MARIE, f. 28. okt. 1958.
- e. Greve Niels Knud Zenon Joseph, f. 11. jan. 1963 i Kristianstad.

MODER

LOUISE CHRISTINA lensgrevinde Holstein, født grevinde Hamilton (F.: Raoul Gustav greve H. og Christina Louise friherreinde Beck-Friis), f. 12. febr. 1887 paa Ovesholm, g. 30. nov. 1918 sst., enke 4. maj 1951. [Ledreborg.]

HOPPE



Viceadmiral Iver Hoppe († 5. aug. 1693) adledes med alle sine descendenter fra 1660 at regne ved patent af 30. juli 1777. — Udførlig slægttafle og vaabenafbildning, se aargang 1941.

IVAR Hoppe, f. 15. juni 1903 i Kbh. (søn af amtmand kammerherre JOHAN Christopher, f. 23. nov. 1841 † 30. jan. 1933 og Elisa ALVILDA Jensen, f. 24. juni 1860 † 19. juni 1935), kommandør (K.*) (H.T.S.) (Br.M.N.3), g. 30. nov. 1928 i Kbh. (B) m. ELLEN Doris Nissen (F.: købmand Theodor Sander N. og Marie Larsen), f. 6. april 1899. [K.] Børn:

1. JOHAN Christoffer, f. 18. nov. 1932 i Kbh., cand. jur., advokat, g. 31. aug. 1963 i Kbh. (B) m. sygeplejerske JEANNE Francis (F.: overlæge, dr. med. Torben Emil F. og Ida Helene Winberg Pedersen), f. 30. april 1938 i Kbh. [Helsingør.] Datter:
Sofie BETTINA, f. 8. febr. 1964 i Kbh. (Vallø).
2. ELISABETH, f. 25. nov. 1934 sst., cand. jur., g. 8. april 1959 Kbh. (B) m. advokat Henrik Haxthausen. [K.]

FARBRØDRE

1. CHRISTIAN Benzon til Pallisbjerg, f. 29. febr. 1844 † 19. maj 1914, hoffjærgemester, g. 19. maj 1874 m. JULIANE Frederikke Helene Louise baronesse Wedel Jarlsberg, f. 5. juni 1853 † 12. juli 1898. Børn:
 - a. LOUISE Ingeborg, f. 18. marts 1879 paa Pallisbjerg, g. 9. okt. 1909 sst. m. overretssagfører, branddirektør PETER Bendix Grove, f. 11. okt. 1872 † 4. aug. 1921. [K.]
 - b. FREDERIK Christian Thorkild, f. 21. nov. 1881 † 20. april 1942, g. 30. april 1940 i Tvillum K. m. THORA Marie Andersen, f. 23. sept. 1904 i Graaskov, Torning sg. [Faarvang St.] Datter:
TOVE, f. 17. aug. 1940 i Trust, g. 10. juni 1962 i Tvillum K. m. proprietær PALLE Ebbe Nielsen, f. 2. dec. 1938 paa Wedelslund pr. Skovby.
 - c. ALEXIS, f. 3. juli 1888 paa Pallisbjerg, ejendomsbesidder. [Tucuman, Argentina.]
 - d. CHRISTIAN Johan Wedel Jarlsberg, f. 19. marts 1894 paa Pallis-

HOPPE

- bjerg, installatør, g. 25. juli 1924 i Kolding m. MARGRETHE Marie Thomsen, f. 1. sept. 1894 sst. [Kolding.] Børn:
- 1) JULIANE-MARIE, f. 13. aug. 1925 i Kolding.
 - 2) CHRISTIAN Johan, f. 4. okt. 1928 sst., ingeniør, g. 21. dec. 1957 i Kolding m. AUD Jorun Angelskår, f. 21. dec. 1935 i Drammen (F.: værkfører Alf A. og Hjørdis . . .). Børn:
 - a) JAN Fritz, f. 25. juni 1958 i Kolding. (Kristk.)
 - b) VIVIAN, f. 20. juli 1959 sst. (Kristk.)
2. CARL Hartvig til Toftholm, f. 21. april 1846 † 26. marts 1933, hofjægmester, g. 8. marts 1871 m. LOUISE Gustava Mathilde Fritze baronesse Wedel Jarlsberg, f. 29. dec. 1846 † 19. aug. 1899. Børn:
- a. JULIANE Frederikke Adelaide, f. 10. juni 1873 paa Toftholm, g. 19. sept. 1893 m. CARL August Reinhold Lars greve Armfelt, f. 8. sept. 1862 † 21. maj 1942. (St. Karins Sg.). [Wiurila ved Salo i Finland.]
 - b. CARL IVAR Christian til Toftholm, f. 18. febr. 1886 † 19. marts 1937, vice-præsident for »Standard Oil Company S. A. A.», g. 4. juni 1915 m. HARRIET Katy, født Blytmann, f. 5. jan. 1884 † 8. dec. 1926 (g. 1^o m. grosserer GUSTAV M. Salomonsen, skilt). Søn:
Frederik (FRITZ) EGON Wedel Jarlsberg, f. 9. juni 1918 i Kbh., direktør for The Scandinavian Trading Co., S.R. Ltd., Buenos Aires, g. 1^o 17. jan. 1947 m. JUANITA Lucia Suarez (F: politi-præfekt i Neuquén Juan S. og Ramona Brossard), f. 13. dec. 1915 (g. 1^o m. ingeniør Pedro Ramon Genes, skilt), skilt 1950; 2^o 18. aug. 1955 i Victoria (Ntra. Sra. de la Guardia K.) m. Amalia Julia Garnero (F.: direktør Alfredo Miguel G. og Rosa Aondi), f. 7. febr. 1932 i Buenos Aires. [Buenos Aires.] Børn:
af 2. ægteskab:
 - a) Diego Emilio, f. 24. aug. 1957 i Buenos Aires.
 - b) Ingrid Edith, f. 20. dec. 1958 i Buenos Aires.

HUITFELDT

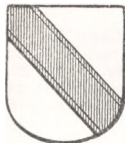

Gammel dansk adelsslægt, der har fælles herkomst med slægten Hogenskild. Den havde i lang tid været bosat i Norge og forblev der efter dette riges adskillelse fra Danmark. — Udførlig slægttavle med vaabenafbildning i farver, se aarg. 1949.

I. LINJE

- PAUL Latham Huitfeldt-Kaas, f. 16. sept. 1914 i Frensham (søn af gesandt Hans EMIL, f. 14. sept. 1869 † 15. okt. 1948), civilingeniør, besidder af det Kaasenlundske fideikommis, g. 17. marts 1940 paa Storfosen m. Antonette (BIBI) Prytz (F.: godsejer Frederik P. og Caroline Jensen), f. 17. juni 1918 i Oslo. [Heggedal.] Børn:
1. Anne Helen, f. 25. okt. 1943 i Trondheim.
 2. ANDERS, f. 3. april 1947 i Nannestad.
 3. DOROTHY, f. 25. okt. 1952 i Oslo.

HUITFELDT

SØSTRER

1. Agnes LOUISE, f. 21. nov. 1911 i Frensham, g. 17. okt. 1931 sst. m. direktør FINN Adolf Carl Norstrand til Rugaard, f. 30. nov. 1907 i Kbh. [Strandtofte, Rungsted.]
2. HELEN Birgit, f. 17. aug. 1920 i Haag, g. 17. febr. 1940 i Frensham m. brit. major* JOHN Heward Arkell, f. 20. maj 1909 i Tytherington, Cloucestershire, skilt. [Frensham.]

MODER

DOROTHY Marianne Morton, f. Latham (D.r.K.H.) (N.F.M.1) (N.St.O.3¹) (N.r.K.H.) (Stb.Kr.M.), f. 2. dec. 1889, g. 14. febr. 1911 i Frensham, enke 15. okt. 1948. [Hollow Dene, Frensham, Surrey, England.]

FADERS BRODER

HANS Ludvig Carl, f. 17. febr. 1876 i Chria., læge, premierløjtnant i Arméens sanitet (N.St.O.2⁹) (N.H.VII.J.M.) (S.N.3¹), g. 24. april 1903 i Kria. m. GUDRUN Schibsted, f. 8. april 1881 i Kria. [Oslo.]

Børn:

- a. CATHRINE, f. 12. febr. 1904 i Gjøvik, g. 5. sept. 1925 i Oslo m. disponent HANS Julius Riddervold, f. 20. maj 1901 i Kria. [Bygdøy.]
- b. HENRIK Jørgen Schibsted, f. 8. jan. 1907 i Kria., chefredaktør ved »Aftenposten« (N.O.N.4), g. 1^o 20. febr. 1935 i Oslo m. Sofie Helene (SOSSE) Olsen, f. 25. aug. 1913 i Oslo, skilt; 2^o 14. maj 1949 i Bern m. ANITA Widmer, f. Wimmer (F.: dr. Wilhelm W. og Lina Brodtkorb), f. 13. okt. 1913 i Bern. [Bygdøy.] Børn:

af 1. ægteskab:

- 1) Henrik JØRGEN, f. 27. okt. 1936 i Oslo.
- 2) ALEXANDRA Helene, f. 19. marts 1940 i Oslo.

af 2. ægteskab:

- 3) ELINE, f. 8. febr. 1954 i Oslo.
- c. HELLE Margrete, f. 30. nov. 1913 i Kria., g. 24. aug. 1935 i Bærum m. direktør Alfred Edwin Peto Bennett f. 7. aug. 1905 i Cobham, Surrey. [London.]

II. LINJE

Carl LUDOVICO Huitfeldt, f. 26. sept. 1914 i Trondhjem (søn af kontorchef HENRIK Jørgen, f. 15. sept. 1879 † 23. maj 1961, og MARIE Gjølme, født Olsen, f. 15. juni 1886, g. 11. dec. 1913 † 29. dec. 1929), afdelingschef, g. 10. febr. 1940 i Trondheim m. OLGA Bekken (F.: Stiger Anders B. og Ingeborg Rønning), f. 24. dec. 1916 i Løkken i Meldal. [Eidanger.] Børn:

1. BENTE Ingeborg, f. 23. aug. 1941 i Løkken.
2. TORIL Marie, f. 12. jan. 1944 sst.
3. HARRIET, f. 18. dec. 1945 sst.
4. Hans Jørgen, f. 29. sept. 1952.

SØSKENDE

1. CLARA Harriet, f. 5. febr. 1916 i Trondhjem, g. 20. juli 1940 sst. m. boghandler, cand. philos. OLAV Karoliussen, f. 14. juni 1911 i Mo i Rana. [Namsos.]

HUITFELDT

2. MARIE, f. 3. jan. 1918 i Trondhjem, g. 24. febr. 1940 sst. m. direktør, bjergingeniør HALFDAN Sommerfeldt Jacobsen, f. 13. jan. 1916 i Kria. [Stockholm.]

3. HENRIK JØRGEN, f. 25. april 1920 i Trondhjem, hovedkasserer, g. 17. april 1943 i Trondheim m. Elisabeth (EVA) Erichsen (F.: konditormester Odd E. og Frieda Jürgensen), f. 22. marts 1923 i Trondhjem. [Kopperå] Børn:

- a. ELISABETH, f. 12. maj 1944 i Kopperå.
- b. CATHARINA, f. 20. nov. 1945 sst.
- c. HENRIK JØRGEN, f. 15. sept. 1950 sst.
- d. CLAUD, f. 1. okt. 1957 sst.

FARFADER

Carl LUDOVICO, f. 30. sept. 1842 † 26. sept. 1916, oberst, g. 1^o 24. sept. 1878 m. Catharina Henriette (HARRIET) Schaanning, f. 14. maj 1853 † 15. april 1891; 2^o 26. okt. 1892 m. ALVILDE Catharina Henriette Olsen, f. 18. nov. 1854 † 8. juni 1925. Børn:

af 1. ægteskab:

1. Catharina (KATE) Henriette, f. 29. juli 1881 i Trondhjem, g. 11. maj 1911 i Kria. m. sorenskriver Peter LORENTZ Stabel, f. 28. sept. 1877 † 10. maj 1950. [Grimstad.]

2. HARRIET, f. 29. marts 1891 i Trondhjem, transløtør, sekretær* i udenrigsministeriet. [Oslo.]

af 2. ægteskab:

3. CARL, f. 26. juni 1895 † 20. juli 1949, direktør, redaktør, g. 1. nov. 1923 i Ullern m. ANINE Helene With (F.: agent Louis W. og Lina Torp), f. 11. marts 1896 i Ullern. (N.D.M.) (hun g. 2^o 9. marts 1957 i Kbh. (b.v.) m. valutachef i Christiania Bank og Kreditkasse Einar Walstad). [Oslo.] Sønner:

a. TØNNE, f. 6. april 1925 i Oslo, oberstløjtnant i den norske hær (N.D.M.) (N.H.VII.70), g. 16. juni 1949 i Ullern m. Elly Holter-Sørensen (F.: skibsreder Sverre H.-S. og Ingeborg Elise Aall), f. 7. aug. 1927 i Oslo. [Oslo.] Sønner:

- 1) IVER, f. 22. sept. 1950 i Oslo.
- 2) HENRIK Sverre, f. 15. okt. 1953 i Oslo.
- 3) ERIK Tønne, f. 17. dec. 1955 i Oslo.

b. CLAUD, f. 16. nov. 1927 i Ullern, M. A. (Oxon.), direktør, redaktør, g. 19. sept. 1953 i Ris m. Johanne Spjeldnæs (F.: major Sverre S. og Olga Johanne Johnsen), f. 29. jan. 1932 i V. Aker. [Oslo.] Børn:

- 1) CARL Claussøn, f. 21. juli 1956 i Oslo. (Ris K.).
- 2) BIRGITTE Christine, f. 21. juli 1959 i Oslo. (Ris K.).

FARFADER

HANS Jørgen Hansen, f. 8. sept. 1806 † 10. april 1857, byfoged, g. 1^o 9. dec. 1839 m. CLARA Ambjørnsen, f. 30. okt. 1820 † 10. okt. 1842; 2^o 12. dec. 1844 m. FREDERIKKE Ambjørnsen, f. 14. nov. 1815 † 30. juni 1897. Sønner:

af 2. ægteskab:

1. AXEL, f. 1. sept. 1847 † 30. jan. 1901, overretssagfører, g. 15. aug. 1875 m. IDA Bolling, f. 3. sept. 1849 † 6. febr. 1928. Børn:

- a. HERMAN, f. 27. maj 1876 † 13. dec. 1955, arkitekt, g. 1. okt. 1924 i Oslo m. KAREN Ragna Tveteraas (F.: skoleinspektør

HUITFELDT

- Rasmus T. og Laurentze Mæle), f. 18. febr. 1892 i Stavanger, [Oslo.]
- b. Adelaide (ADA) Hanna, f. 22. febr. 1879 i Kria., g. 26. juni 1915 i Oslo m. ingeniør THORALF Simon Hartmann Müller, f. 31. marts 1876 † 23. juni 1956. [Oslo.]
- c. EBBA, f. 30. april 1886 i Kria., g. 1° 20. sept. 1907 m. major CARL LEO Eckbo, f. 6. marts 1877, skilt, † 27. nov. 1945; 2° febr. 1924 m. reklamechef LOUIS Gandil, skilt; 3° 31. dec. 1936 i Arvidsjaure, Sverige, m. forstmästare CONRAD Carlsson, skilt.
2. Nicolay FRITZ Reichwein, f. 10. maj 1851 † 24. april 1938, cand. phil., disponent, g. 1° 3. marts 1894 i Kria. m. MARIE Gløersen, f. 6. sept. 1868 paa Hamar, skilt 1900; 2° 22. sept. 1906 i Kria. m. ASTA Marie Andersen (F.: lagerchef Ole Anton A. og Karoline Olsen), f. 5. aug. 1877 i Kria. [Oslo.] Børn:
- af 2. ægteskab:
- a. OTTE, f. 21. juni 1908 i Kria., lagmand ved Frostating (N.D.M.), g. 29. dec. 1934 i Oslo (Frognerk.) m. SOLVEIG Oldenburg Schamaun (F.: Ulrik S. og Thora Amalie Stabell), f. 20. juli 1904 i Bergen. [Trondheim.] Børn:
- 1) FRITZ, f. 4. sept. 1939 i Aker.
 - 2) IVER, f. 11. febr. 1943 i Sarpsborg.
 - 3) ANNE, f. 13. marts 1946 i Sarpsborg.
- b. INGER, f. 25. juni 1910 i Kria, g. 1° 15. febr. 1936 i Oslo (Prestenes K.) m. arkitekt Johan Fredrik (DICK) Baard Backer, f. 2. nov. 1906, skilt 1951; 2° 8. nov. 1958 i Oslo m. Christian Fredrik Holst, f. 29. sept. 1911 i Kria. [Oslo.]
- c. Nicolay FRITZ Reichwein, f. 3. sept. 1914 i Kria., personalechef (N.D.M.), g. 24. maj 1943 i Oslo m. AUD Bowman (F.: skibsreder Elius Martin B. og Emma Lund), f. 7. jan. 1919 i Fjøsanger, Fana. [Oslo.] Børn:
- 1) TOM, f. 13. april 1946 i Oslo.
 - 2) ARILD, f. 4. juni 1949 i Oslo.
 - 3) HELLE, f. 7. maj 1951 i Oslo.

III. LINJE

- ARILD Huitfeldt, f. 5. april 1929 i Trondheim (søn af brugsejer TØNNE, f. 1. juni 1882 † 10. nov. 1952), student, brugsejer, g. 14. juni 1956 i Oslo m. MARIT Johansen (F.: disponent Rolv J. og Ragnhild Samuelsen), f. 25. febr. 1932 i Oslo. [Klæbu.] Børn:
1. LILL Margrethe, f. 17. april 1957 i Trondheim.
 2. TØNNE, f. 17. maj 1959 i Trondheim.

SØSTER

- ESTHER Middelthon, f. 26. jan. 1932 i Trondheim, g. 29. marts 1958 m. DIDERIK Joachim Løvenskiold. [Skøyen St.]

MODER

- ESTHER, født Middelthon (F.: statsraad C. M. og Olga Racine), f. 5. dec. 1900 i Stavanger, g. 3. juli 1928 i Stavanger, enke 10. nov. 1952. [Trondheim.]

FARFADER

- IVAR, f. 6. april 1848 † 26. maj 1910, brugsejer, g. 10. april 1877 m. JOHANNE Margrethe Hagen, f. 11. maj 1854 † 27. nov. 1917. Børn:

HUITFELDT

1. IVAR, f. 6. juli 1879 † 7. nov. 1958, brugsejer, g. 11. maj 1929 m. ASTRID Hamborgstrøm, f. 14. juli 1901 † 9. marts 1961. Døtre:
 - a. JOHANNE MARGRETHE, f. 25. juli 1930 i Trondheim.
 - b. ASTRID, f. 13. marts 1932 sst., g. 5. juli 1957 i Trondheim m. ingeniør JOHAN von der Fehr, f. 21. juni 1931. [Oslo.]
 - c. INGER BIRGITTE, f. 5. dec. 1937 sst., g. 1. okt. 1960 i Trondheim m. agent SVEND Rønning, f. 8. aug. 1934. [Trondheim.]
2. ARILD Rosenkrantz, f. 22. marts 1878 † 26. aug. 1945, cand. jur., gesandt, g. 26. nov. 1922 m. MARTHA Bertha Mathilde Jacobi, f. 30. sept. 1891. [Genua.]
3. ALEXANDRA Arilda Virginie (N.Kr.M.), f. 27. marts 1886 i Trondhjem, g. 29. juli 1911 i Trondhjem m. raadmand i Trondhjem, premierløjtnant ved norske jægerkorps' landeværn RUDOLF Falck Ræder, f. 10. juni 1881 † 5. aug. 1951. [Trondheim.]

FARFADERS BRØDRE

1. Herman Christopher, f. 13. maj 1845 † 28. maj 1920, italiensk konsulent, g. m. KARLA Anna Petersen, f. 16. febr. 1885. [K.]
Datter:
INGA Dorothea, f. 27. marts 1907 i Göteborg, g. 29. aug. 1933 i Kbh. (C) m. læge CARL August Sander, f. 1. febr. 1903 † 5. okt. 1958. [K.]
2. Valentin VILHELM Hartvig, f. 15. okt. 1852 † 8. juni 1922, norsk overretssagfører, Justice of the Peace for Kingarooma, g. 9. juli 1890 m. Mathilde (TILLY) Børsum, f. 22. juni 1864. [Ernita, Flinders Island, Tasmania.] Børn:
 - a. ARILD Christopher, f. 22. marts 1891.
 - b. MARIE Emilie, f. 3. aug. 1892, g. 23. juli 1913 m. farmer Cyril James Robinson, f. 13. juli 1887.
 - c. ØLLEGAARD, f. 18. sept. 1895.
 - d. BEATE Elise Valborg, f. 15. jan. 1899, g. 16. april 1917 m. farmer HERBERT James Grist, f. 17. marts 1888.
 - e. ANDERS Vilhelm, f. 27. jan. 1903.
 - f. HANS Julius Børsum, f. 2. juli 1909.

FADERS FARBRØDER

- VILHELM, f. 21. dec. 1805 † 1. jan. 1865, cand. jur., bureauchef i Arme- og Finansdepartementet, g. 5. aug. 1834 m. CHRISTINE Elisabeth Lyche, f. 3. sept. 1810 † 28. sept. 1886. Søn:
ARILD Christen Lyche, f. 23. marts 1840 † 5. nov. 1886, købmand, g. 19. febr. 1869 m. EMMA Ottilie Stang, f. 18. nov. 1847 † 8. febr. 1923. Søn:
Frederik VILHELM, f. 30. april 1870 † 4. sept. 1925, skibsmægler, g. 20. april 1901 i Kristiania m. LAURA Marie Sandberg (F.: oberst Christen Leonard Faurstedt S. og Sophie Tillisch), f. 9. juni 1879 i Frederikshald. [Oslo.]

VON HUTH

Statsminister, general Heinrich Wilhelm von Huth blev ved patent af 25. jan. 1776 optagen i den danske adel.

STIG Helge Rantzow von Huth, f. 4. okt. 1925 (søn af regnskabsfører ERIK Wilhelm Tancredo, f. 16. juli 1895 † 24. febr. 1952 og Else Kruise Andersen, f. 10. april 1900, g. 7. maj 1921, skilt, † 2. dec. 1956), arkitekt, M.A.A., g. 30. jan. 1954 i Kbh. m. arkitekt, A.J.A. JUDITH Beth Turner (F.: fabrikant Jacob Turner og Jeanette . . .), f. 3. aug. 1922 i Chicago. [Lidingø.] Børn:

1. PALLE, f. 26. juni 1959 i Stockholm.
2. Malene Berit, f. 14. maj 1962 i Stockholm.

FADERS BRØDER

SIGURD Rinaldi Rantzow, f. 9. nov. 1906, direktør, g. 8. maj 1936 m. MAGDA EVA Kornerup, f. 8. sept. 1906. [Aalborg.] Søn:

CLAES Rantzow, f. 24. juni 1946 i Aalborg.

FARFADERS FARBRØDRE

1. JOHANNES *Alexander Carl Adolph*, f. 2. april 1815 † 23. april 1878, kaptajn. Descendens, se aargang 1946.

2. TANCREDO *Vilhelm Philip Georg*, f. 3. nov. 1817 † 11. marts 1888. kammerraad. Sønner:

a. GIOVANNINO *Herman Oscar Rantzow*, f. 24. sept. 1845 † 31. marts 1917. Overlærer ved teknisk skole, tømrermester, g. 8. dec. 1877 m. CHARLOTTE *Marie Crone*, f. 6. sept. 1851 † 2. marts 1930. Børn:

1) POUL *Vilhelm*, f. 9. febr. 1882 † 4. sept. 1963, ingeniør, g. 10. nov. 1917 i Odense m. ANNE-MARIE *Kamm Hansen*, f. 2. juni 1890 sst. [K.] Døtre:

a) INGER *Marie*, f. 14. marts 1918 i Søborg, g. 28. marts 1942 i Kbh. (St. Ansg.) m. grosserer JACQUES *Viggo Meincke*, f. 9. jan. 1915 i Kbh.

b) KIRSTEN *Alice*, f. 17. aug. 1922 i Søborg.

c) AGNETE *Elisabeth*, f. 22. okt. 1924 i Søborg, g. 11. jan. 1947 paa Fr.berg (St. T.) m. fabrikant HENRY *Bøhling*, f. 14. marts 1924 i Kbh.

2) JOHAN *Frederik*, f. 4. juni 1885 † 4. juli 1961, fabrikant, g. 11. april 1920 m. CARLA *Petrea Augusta Larsen*, født Jeppesen (F.: bogbindermester August J. og Juliette Feder), f. 7. nov. 1887 i Aalborg. [K.]

3) ELISABETH *Marie*, f. 31. jan. 1889 paa Frb., g. 26. sept. 1931 m. prokurist EIVIND *Aage Alfred Mikkelsen*, f. 23. dec. 1889 † 14. jan. 1959. [K.]

b. Tancredo SOPHUS *August Topp*, f. 17. febr. 1848 † 15. nov. 1920, cand. pharm., g. 3. nov. 1891 m. IDA *Marie Juliette Weihe*, f. 26. marts 1856 † 27. aug. 1930. Søn:

ALBERT *Tancredo Wilhelm*, f. 4. aug. 1894 paa Frb., kontorchef, g. 31. juli 1931 m. GERDA *Mettea Mortensen*, f. 9. jan. 1905. [Vordingborg.] Søn:

STEEN *Wilhelm Tancredo*, f. 10. sept. 1933, stud. polyt, g. 2.

VON HUTH

febr. 1963 i Kbh. (Anna) m. ANNE Dines Hansen (F.: overlærer Hakon H. og Gerda Johansen), f. 27. april 1942. [K.]
c. VIGGO Frederik Julius Theodor, f. 7. aug. 1852 † 9. jan. 1931, maskinmester, g. 12. juni 1884 m. CAMILLA Nielsine Nielsen, f. 18. juni 1862 † 29. april 1940. Børn:

1) TANCREDO, f. 21. marts 1885 † 22. juli 1964, maskinmester, g. 1° 22. dec. 1912 m. ANDREA Emilie Malvine Jensen, f. 20. marts 1888 † 12. maj 1961; 2° 19. aug. 1961 i Kbh. (St.A.) m. Edith Margrethe Lundgren (F.: malermester Otto Julius Frederik L. Lovise Margrethe Norstrøm), f. 6. febr. 1904. [K.]

2) DAGMAR Caroline Cathrine Christiane, f. 16. jan. 1888, sprog-lærerinde, klosterfrøken i Odense adelige Jomfrukloster. [K.]

3) BIRGER Christian Maria, f. 10. febr. 1901, tegner, g. 7. juli 1928 m. MARGRETHE Basse, f. 14. nov. 1896. [K.] Børn:

a) WILHELM Tancredo Viggo Frans, f. 3. dec. 1929, ingeniør, g. 23. juli 1957 i Kbh. (St. Annæ) m. INGA Kathrine Mikkelsen (F.: Rasmus Peder M. og Anna Kathrine Retpen), f. 4. febr. 1933 i Ebeltoft. [Fredericia.]

ANNE, f. 18. jan. 1960 i Kbh.

b) MARGRETHE Maria Therese Benedicte, f. 5. april 1932, lærerinde, g. 20. okt. 1954 i Kbh. (St. Annæ) m. lærer, premierløjtnant af res. ved forsyningstropperne, PER Benth Hansen, f. 22. juli 1930 i Kbh. [Lille Skensved.]

c) AGNES Cecilie, f. 15. nov. 1937, g. 6. sept. 1958 i Kbh. (b.v.) m. salgsingeniør Erik Flemming Voss, f. 14. aug. 1935 i Kbh. [K.]

HØEGH*



Gammel dansk adelslægt, der stammer fra børnene af Niels Eriksen Banner's ægteskab med Sophie Pedersdatter Høeg. Vaabenafbildning i farver og slægttafle, se aarg. 1949.

Slægtens medlemmer skriver sig von Høegh.

Præsensliste, se aargang 1946.

HØEGH-GULDBERG



Stats- og gehejmekabinetsekretær, etatsraad Ove Guldberg blev adlet 11. okt. 1777, dog fra 29. jan. 1773 at regne, med navnet Høegh-Guldberg. — Udførlig slægttavle med vaabenafbildning, se aarg. 1931.

DEN ÆLDRE LINJE

FREDERIK Høegh-Guldberg, f. 18. juni 1895 i Elmira, New York (søn af gartner, farmer OVE Christoffer, f. 21. juli 1864 † 10. marts 1941, og RACHEL Mac Kee, . 1. okt. 1864, g. 25. dec. 1893 † 17. febr. 1917), assistent. [Philadelphia.]

DEN YNGRE LINJE

Nogle af de i Amerika boende medlemmer af slægten fører navnet Guldberg Haigh eller Haig.

Frederik (FREDDIE) Guldberg Haigh, f. 21. maj 1923 i Santa Rita, New Mexico (søn af ingeniør DITLEV Frederik Holger Høegh-Guldberg, f. 2. aug. 1891 † 1. sept. 1962); fabriksingeniør, g. 12. sept. 1947 i Birmingham, Alabama m. Thelma Campbell, f. 15. juni 1923 i Carbon Hill, Alabama. [Birmingham, Alabama.]

1. SANDRA, f. 12. juni 1948 i Birmingham, Alabama.
2. ROBERT, f. 18. aug. 1950 i Birmingham, Alabama.

BRODER

POUL Henry, f. 16. juni 1925 i Santa Rita, New Mexico, assurandør, g. 3. maj 1951 m. KAREN Wellejus, f. 27. okt. 1925 i Thorshavn. [Kansas City, U.S.A.] Børn:

1. LISA, f. 19. nov. 1953 i Kansas City.
2. STEVEN, f. 16. okt. 1955 i Kansas City.

MODER

RAGNHILD Betzy Høegh-Guldberg, født Bischoff, f. 8. nov. 1890 i Fredericia, g. 30. okt. 1920 i Chicago, enke 1. sept. 1962. [Birmingham, Alabama]

FARFADER

CHRISTIAN, f. 22. juli 1847 † 21. marts 1920, proprietær, g. 2. sept. 1890 m. HOLGA Margarethe Bache, f. 31. juli 1858 † 10. dec. 1931. Sønner:

1. FRITS Emmerik, f. 17. maj 1893 paa Elsegaarde, gesandt (R.^{1*}) (B.L.4) (B.L.II.3) (F.Æ.L.5) (Gr.Ph.1) (J.H.S.4) (Ju.Kr.3) (N.St.O.3[†]) (N.O.N.3) (P.Chr.2[†]) (S.N.3) (Æ.F.2) (Ø.r.K.2), g. 1^o 25. maj 1923 i Gentofte m. LILIAN Dahl, f. 16. april 1903 † 17. jan. 1935; 2^o m. Esther baronesse Lerche, skilt. [Rom.]
2. OVE Haig, f. 6. sept. 1894 paa Elsegaarde, administrator, g. 26. juli 1928 i Chicago m. ANNIE Petersen, f. 23. febr. 1904 i Stavanger. [Lake Park, Florida.] Søn:
OWEN, f. 19. marts 1931, dr. med., g. 20. juni 1953 i Ann Arbor, m. Barbara Ann Sinkule, f. 1. okt. i New York City. [Oak Park, Ill.] Børn:

- 1) Michael Owen, f. 27. juli 1955.
- 2) Julie Ann Marie, f. 27. juli 1963.

HØEGH-GULDBERG

FARFADERS FADER

FREDERIK *Christian Julius*, f. 5. dec. 1813 † 19. sept. 1902, provst Søn: OVE, f. 5. sept. 1853 † 29. marts 1920, læge, g. 1° 18. juli 1883 m. ANNA *Vilhelmine Herrschend Heyliger*, f. 20. maj 1853, skilt † 30. dec. 1914; 2° 23. febr. 1901 m. THORA *Vilhelmine Brasen*, f. 25. sept. 1875 † 17. marts 1919. Søn:

af 2. ægteskab:

OVE, f. 28. febr. 1905 i Aarhus, læge, g. 28. dec. 1928 i Gentofte m. MARIE LOUISE Krarup (F.: rektor Jacob Henrik K. og Marie Magdalene Schepelern), f. 22. jan. 1907 i Roskilde. [Snaptun pr. Horsens.] Børn:

1) HANS Jakob, f. 5. marts 1932, cand. polit., g. 8. okt. 1955 i Tolstrup v. Horsens m. Mary ISOBEL Gay (F.: farmer Matthew Ernest G. og Mary McMillen, f. Alcorn), f. 6. aug. 1930 i Bowral, N.S.W., Austr. [Sydney.] Børn:

a) MARIANNE, f. 16. sept. 1956 i Gedved (Tolstrup K.). (Vallø.)

b) Ian Ove, f. 26. sept. 1959 i Sydney. (Eastwood Methodist Church).

c) PAUL, f. 28. juni 1963 i North Sydney. (Hurstville Methodist Church).

d) MARTIN, f. 28. juni 1963 sst (Hurstville Methodist Church).

2) KIRSTEN, f. 15. febr. 1937, student, sygeplejerske, overordentlig stiftsdame i Vallø. [K.]

FARFADERS FARFADER

JULIUS, f. 4. april 1779 † 30. nov. 1861, oberst, land- og søkrigskommissær. Søn:

JULIUS *Emil Christopher*, f. 15. marts 1842 † 6. dec. 1907, overretssagfører, g. 14. sept. 1870 m. JOHANNE *Christiane Burmeister*, f. 21. marts 1846 † 3. nov. 1930. Børn:

a. OVE *Hahn*, f. 31. dec. 1874 † 29. juli 1933, politimester, g. 29. maj 1903 i Aarhus m. Poulina EMILIE *Vestergaard* (F.: borgmester, konferensraad Frederik Christian Bernhard Steffen V. og Elisabeth Dyrland), f. 25. nov. 1880 i Nykøbing M. [Rungsted Kyst.] Børn:

1) GRETE, f. 27. maj 1904 i Aarhus, g. 14. febr. 1931 i Aarhus m. kaptajn KAY Henry Larssen, f. 10. jan. 1900 i Kbh. [K.]

2) JOHAN FREDERIK, f. 23. marts 1910 i Aarhus, hovedbogholder ved Statens Vandbygningsvæsen, g. 5. okt. 1940 i Hellerup m. GRETHE *Repholtz* (F.: fuldmægtig i Nationalbanken Emil R. og Agnes Henriette Ingvorsen), f. 14. okt. 1917 i Kbh. [K.] Børn:

a) ANETTE, f. 15. aug. 1941 i Lyngby, g. 3. marts 1962 i Hellerup K. m. repræsentant Børge Rolf Larssen.

b) OVE, f. 22. maj 1945 i Kbh.

b. JOHAN CHRISTIAN *Hahn*, f. 9. juni 1877 † 1. nov. 1959, kaptajn af art. g. 1° 8. okt. 1902 m. HEDEVIG *Juul*, f. 6. juli 1878 † 24. juni 1916; 2° 14. okt. 1920 i Brabrand m. ANNA *Caroline Olsen* (F.: lærer Niels Michael O. og Elise Margrethe Petersen), f. 5. sept. 1884 i Viby paa Sj. [K.] Børn:

af 1. ægteskab:

HØEGH-GULDBERG

- 1) EMILIE, f. 18. maj 1905 i Aarhus, overassistent i revisionsdepartementerne. (Støvringgaard). [K.]
- 2) CHRISTIAN Juul Hahn, f. 18. juli 1907 i Kbh., orlogskaptajn i reserven, g. 20. juni 1936 i Tostrup m. GUDRUN baronesse Reedtz-Thott. [K.] Børn:
- a) PEER Claus, f. 3. juli 1937 i Kbh. (Tostrup), premierløjtnant, g. 22. juni 1963 i Frederiksberg Slotsk. m. Else Henriette (JETTE) Collin (F.: overlæge Eduard C. og Else Christoffersen), f. 30. maj 1941 i Kbh. (Lyngby K.).
 - b) NIELS Christian, f. 29. nov. 1938 i Kbh. (Tostrup.)
 - c) KARIN Hedvig Gudrun Gerda Birte, f. 7. jan. 1943 i Kbh. (Tostrup.)
- 3) BENT JULIUS, f. 20. juni 1912 i Kbh. (Frh.), landsretssagfører, generalsekretær ved Grosserer-Societetets Komité og ved Den danske Handelsstands Fællesrepræsentation, ved den danske afdeling af De nordiske Handelsmøder og ved Den danske nationale Komité under Det internationale Handelskammer (R.*), g. 14. juni 1947 i Helsingør m. JYTTA Hørup Hassing (F.: forlagsdirektør Alfred G. H. og Bente Hørup), f. 25. juni 1919 i Kbh. [K.] Børn:
- a) BIRGITTE, f. 3. jan. 1948 i Kbh.
 - b) CLAUD, f. 18. jan. 1949.
- 4) LILIAN, f. 28. maj 1916 i Ringsted, g. 31. okt. 1942 i Kbh. (B) m. civilingeniør Knud Gustaf Topsøe-Jensen, f. 21. juni 1913. [Aalborg.]
af 2. ægteskab:
- 5) Anna Sophie MARGARETHE, f. 27. april 1922 i Aarhus., [K.]
- c. JULIE Lucie Emmerentze Hahn, f. 12. juni 1889 i Aarhus, g. 18. aug. 1912 sst. m. vicedirektør ved Teknologisk Institut, cand. polyt. PREBEN Christian Emmerich Hempel, f. 15. marts 1884 † 7. marts 1950. [K.]

VON IRGENS-BERGH



Gammel norsk slægt Bergh, af hvilken kammerherre, gehejmelegationsraad Mathias Friis Irgens von Bergh ved resolution af 7. dec. 1824 blev optagen i den danske adelsstand med navnet von Irgens-Bergh. Udførlig slægttavle med vaabenafbildning i farver, se aarg. 1917.

MOGENS Holsten von Irgens-Bergh, f. 8. juni 1937 i Kbh. (Sct. Pauls) (søn af kontorchef PREBEN Andreas Holsten, f. 10. aug. 1901 † 4. juli 1964), shippingassistent i Rederiet Northsea. [K.]

MODER

ELSE Storck, født Dierup (F.: fabrikant Ludvig D. og Alvida Storck), f. 18. sept. 1909 i Stege, g. 29. maj 1936 i Frederiksberg K., enke 4. juli 1964. [K.]

VON IRGENS-BERGH

FARFADERS FARBRØDER

THORVALD Vilhelm Christian, f. 10. april 1825 † 20. nov. 1908, ritmester. Sønner:

1. **THORVALD Mathias**, f. 3. marts 1864 † 21. aug. 1899, premierløjtnant, kaptajn i Kongostatens hær, billedhugger, g. 15. sept. 1891 m. **ELISABETH Bergithe de Besche**, f. 11. febr. 1862 † 8. jan. 1941. Sønner:

a. **Thorvald JOHAN Gerhard Christian Oscar**, f. 6. jan. 1893 paa Frederiksberg, cand. phil., sekondløjtnant i fodf., direktør i Handelsselskabet A/S *ibco* og Fa. Carl B. Christiansen & Co., A/S, g. 31. okt. 1919 i Hellerup m. **MAGNA Alette Arthur Arctander** (F.: kredslæge H. A. og Dorthea Magnus), f. 25. aug. 1891 i Store Hedinge. [Hellerup.]

b. **GUSTAV Vilhelm Mathias**, f. 7. nov. 1893 paa Frederiksberg, overassistent* i revisionsdepartementerne (F.M.2), g. 12. maj 1920 i Ordrup m. **Iris Elva ULLA Forum**, f. 15. nov. 1898. [Lyngby.] Børn:

1) **IB Ulrich Forum**, f. 24. marts 1921 i Kbh., fabrikant, g. 24. april 1943 m. møbelarkitekt **GERDA Elisabeth Jensen**, f. 11. dec. 1915 i Aarhus. [Hellerup.] Børn:

a) **STEEN**, f. 16. aug. 1944.

b) **ELISABETH**, f. 14. juni 1950.

2) **BENTE**, f. 24. maj 1924 i Kbh., g. 21. maj 1944 m. afdelingschef **Arne Ejgil Mathiesen**, f. 13. jan. 1916 i Kbh.

3) **BIRTE**, f. 26. nov. 1926 i Kbh., g. 5. dec. 1953 m. skibsfører **Jens Edmund Larsen**, f. 2. dec. 1923.

c. **HELGE Carl Frederik**, f. 20. jan. 1895 † 5. nov. 1957, g. 31. dec. 1924 m. **ASTA Poulina Anderson**, f. 29. nov. 1896 i Schenectady, N. Y. [New York.]

2. **CHRISTIAN Carl Andreas**, f. 24. aug. 1865 † 11. juni 1930, kaptajn, g. 5. nov. 1897 m. **SARA Johanne Thomsen**, f. 29. nov. 1865 † 10. juli 1945. Søn:

THORVALD Laurits Christian, f. 22. nov. 1899 i Viborg, ekspeditionschef, g. 2. okt. 1942 paa Frederiksberg (b.v.) m. **ESTHER Balkin**, f. 26. marts 1915 i Kbh.

3. **GERHARD Olaf Andreas**, f. 17. aug. 1871 † 16. jan. 1940; oberst af art., g. 30. jan. 1904 m. **INGJERD grevinde Posse**, f. 30. jan. 1870 † 25. dec. 1925. Datter:

SIGRID Adelaide Mary, f. 15. nov. 1904, g. 23. juni 1931 i Aarhus Domk. m. proprietær **NIELS Julius Strandgaard**, f. 13. nov. 1902. [Gralev Vestergaard, pr. Hyllested.]

JERMIIN

Proust Thomas Just Jermiin til Ausumgaard blev adlet 25. april 1750.

Hans HELMUTH Carl Sommer Jermiin, f. 6. april 1905 (søn af ekspeditionssekretær **Jens Just SOPHUS Sommer** til stamhuset Ausumgaard og til det for stamhuset Todbøl substituerede **Sommer'ske fideikommis**, f. 14. jan. 1867 † 18. maj 1909 og **OLGA von Nutzhorn**, f. 20. maj 1874, g. 28. okt. 1893 † 16. maj 1937, hun

JERMIIN

g. 2° m. jægermester Fritz Buchwald † 7. maj 1916), besidder* af stamhuset Ausumgaard og af det Sommerske fideikommiss, g. 1° 27. maj 1928 m. HERDIS Gudrun Næraa, f. 28. nov. 1907, skilt; 2° 17. dec. 1939 i Skovshoved K. m. ASTRID Levin, f. Wiegardt (F.: fabrikant August W. og Emilie Freund), f. 25. sept. 1896 i Helsingør. [K.] Sønner:

af 1. ægteskab:

1. JENS Just Sommer, f. 19. febr. 1932 paa Ausumgaard, forvalter, g. 12. nov. 1960 i Randers (Sct. M.) m. Ellen Marie Falkenflieth (F.: overlæge Gregers F. og Karen Stein), f. 1. febr. 1938 i Kbh. [Holtegaard pr. Haslev.]

Marianne, f. 27. marts 1962 i Gørlev. (Vallø).

2. HENRIK Sommer, f. 3. marts 1934 paa Ausumgaard, tandlæge, g. 22. dec. 1957 i Kbh. (B) m. HANNE Møller Jensen (F.: ingeniør Axel M. J. og Ebba Kjær), f. 14. jan. 1934. [Thisted.] Sønner:

a. LARS Sommer, f. 10. okt. 1959 i Thisted.

b. JOHAN Sommer, f. 30. dec. 1961 i Thisted.

SØSKENDE

1. Ellen INGRID, f. 24. febr. 1897, g. 18. okt. 1923 m. afdelingschef i Lloyds Bank of England Poul ARNOLD Shaw, f. 18. juni 1888 † 3. juni 1952. [London.]

2. AUSA Sophie Emilie, f. 26. dec. 1898 paa Frederiksberg, g. 1° 5. aug. 1925 m. landsretssagfører HELMER Uldall, f. 2. okt. 1896 i Penang, Indien, skilt; 2° 30. dec. 1955 i Kbh. (b.v.) m. dommer Niels Harbou. [K.]

3. JENS Just Sommer til Seinhuus, f. 10. dec. 1907 paa Frederiksberg, landsretssagfører, hofjægermester, g. 20. febr. 1935 i Store-Hedinge m. GRETE Wiggersa Ehnhuus til Seinhuus, (F.: godsejer Hans Wissing E. og Sophie Hedemann), f. 14. marts 1912 paa Hinds-gavl. [Seinhuus pr. Klippinge.] Børn:

a. HELLE Sophie, f. 2. sept. 1938 i Kbh., student, g. 26. okt. 1963 i Store-Heddinge m. stud. merc. Bjørn Ulrik Roepstorff.

b. THOMAS Ehnhuus, f. 18. april 1940 i Næstved, student.

c. CHRISTIAN Ehnhuus, f. 18. april 1943 i Store-Heddinge, sergent ved pansertropperne.

4. ELSE, f. 10. dec. 1907 paa Frederiksberg, overordentlig stiftsdame i Vallø.

VON JESSEN



Gammel vestslesvigsk slægt. Oversekretær i tyske kancelli, gehejmerraad Thomas Balthazar Jessen til Nienhof, Binnenu og Klægsbøl fik 29. okt. 1681 vaabenbrev med navnet von Jessen og 30. maj 1693 adelspatent. Hans broder, præsident i Altona, etatsraad Matthias Jessens sønnesøn, landskriver i Sønder-Ditmarsken, etatsraad Mathias Reinhold von Jessen, fik ved kgl. aabent brev af 11. maj 1744 confirmation paa sine forfædres adelige stand, og 13. sept. 1754 udfærdigedes ligeledes adelspatent for hans broder, kommitteret i kommerce-kollegiet, etatsraad

VON JESSEN

Johan Frederik Vilhelm von Jessen. Patentet fornyedes 23. juni 1810 for dennes sønnesøn, gehejme-konferensraad, kammerherre Matthias Reinhold von Jessen, fra hvem den nulevende gren af slægten nedstammer. — Udferlig slægttavle og vaabenafbildning, se aarg. 1937.

LEIF Thorbjørn von Jessen, f. 29. marts 1921 i Kbh. (søn af FRANTZ Ancher Holger, f. 30. maj 1894 † 25. jan. 1941 og FELIA Kathrine Nielsen, f. 14. jan. 1895, g. 31. aug. 1919 † 12. april 1922), maskinmester, g. 9. jan. 1944 m. Inger Tove Wintermark (F.: ingeniør Hermann Georg W. og Agnes Margrethe Petersen), f. 14. sept. 1920. [K.] Datter:

Lis Sonja, f. 15. juli 1946.

FARFADER

Johan HOLGER, f. 16. aug. 1849 † 30. nov. 1922, grosserer, g. 1^o 17. juni 1875 m. Bentine Ulrikke Cecilie Petersen, f. 17. juni 1851, skilt, †; 2^o 16. aug. 1893 m. OLGA Colberg, f. 3. sept. 1872 † 6. april 1943. Søn: af 2. ægteskab:

Johan Reinholdt CAMILLO, f. 14. juli 1897 i Kbh., grosserer, g. 1^o 26. febr. 1924 m. INGER Elizabeth Hansen, f. 28. juli 1896, skilt 1931; 2^o 8. nov. 1931 m. EBBA Spangenberg (F.: restauratør Oscar Alfred S. og Ella Louise Henriette Rasmussen), f. 8. dec. 1910. [K.] Søn:

af 1. ægteskab:

CURT, f. 29. sept. 1925 i Kbh., arkitekt, M.A.A., g. 1. juni 1957 i Frederiksberg K. m. Gunver Zachariassen (F.: amtslæge Joen Gullach Michael Z. og Gudrun Thorup.) [Nærum.] Børn:

1) THOMAS, f. 29. jan. 1958 i Gladsaxe [Tórshavn K.).

2) FRANZ, f. 20. nov. 1959 i Gladsaxe. (Frb. K.).

3) Johanne Malene, f. 28. dec. 1963 i Nærum (Nærum K.).

FARFADERS FARFADER

Mathias Reinhold, f. 19. nov. 1780 † 1. aug. 1853, gehejmekonferensraad, kammerherre, stiftamtmand. Søn:

af 1. ægteskab m. Maria Sophie Ammitzbøll (1790-1824):

Johan CHRISTIAN, f. 2. jan. 1817 † 6. febr. 1884, kammerherre, borgmester, indenrigsminister. Sønner:

a. CAMILLO Sophus Reinhold, f. 28. okt. 1850 † 31. juli 1910, baneingeniør, g. 6. dec. 1889 m. LOUISE Esmann, f. 6. dec. 1859 † 7. aug. 1942. Datter:

MATHILDE Reinholdine, f. 7. jan. 1891 i Struer, statstelegrafist*. [K.]

b. EDWIN August Christian, f. 14. jan. 1856 † 29. aug. 1931, kaptein af flaaen, g. 20. maj 1881 m. EMILIE Johanne Christiane Bonsach, f. 25. febr. 1855 † 1. juni 1936. Søn:

EILER Børge Bonsach, f. 27. nov. 1885 i Kbh., kontorchef*

under Kbhvns. Magistrat, g. 1^o 11. okt. 1912 i Kbh. m.

ASTA Margrethe Pape, f. 3. jan. 1887, skilt 1915 † 1926; 2^o

10. sept. 1918 i Kbh. m. OLGA Edith Mørch Mønsted, f. 13.

juli 1894 † 25. marts 1948, skilt; 3^o 18. aug. 1936 m. ELSA

Funch, f. 16. juli 1907 i Hillerød. [K.] Sønner:

VON JESSEN

af 2. ægteskab:

a) HERBERT Mathias Bonsach, f. 14. juli 1919 i Kbh., ingeniør, g. 12. juni 1958 m. Takiko Sakai, f. 31. marts 1934. [Kobe, Japan.]

b) JOHAN Christian Bonsach, f. 31. dec. 1927 † 5. okt. 1956, civilflyver, g. 9. aug. 1947 m. Erna Elisabeth Ankerstjerne, f. 8. okt. 1929 † 22. febr. 1963 (hun g. 2° m. grosserer Ole Rich).

(1 MOGENS, f. 1. dec. 1947 i Kbh.

(2 MICHAEL Otto, f. 10. sept. 1954 i Kbh.

JUEL



Gammel dansk adelslægt, hvis stamfader Palle Juel levede omkring 1350. — Kammerherre, ritmester Carl Juel til baroniet Scheelenborg og stamhuset Thorseng blev ved patent af 25. febr. 1812 optagen i den friherrelige stand med navnet Juel-Brockdorff. — Udsørlig slægttavle med vaabenafbildning i farver, se aarg. 1927.

I. JUEL-BROCKDORFF

CARL Frederik Sophus Vilhelm lensbaron Juel-Brockdorff til Scheelenborg (det tidl. baroni S.) og Valdemars Slot (det tidl. stamhus Thorseng), f. 27. juli 1905 paa Stenagergaard (søn af hofjægmester, lensbaron Frederik (FRITZ) Carl Niels Otto August til baroniet Scheelenborg og stamhuset Thorseng, f. 16. febr. 1866 † 13. okt. 1912), kammerherre, hofjægmester, (R.*), g. 22. jan. 1931 i Kbh. (St. A.) m. May Kathleen (KITSA) Hegel, f. 12. aug. 1909 i Galway, Irland. [Valdemars Slot.] Børn:

1. Baronesse PATRICIA Julie Margrethe Frederikke, f. 28. nov. 1931 i Kbh. (Valdemars Slot), g. 25. febr. 1953 paa Valdemars Slot m. lieutenant colonel, 5th Royal Inniskilling Dragoon Guards, Harry Charles Walker, f. 4. okt. 1920 i Meikle, Skotland. [London.]

2. Baron NIELS Krabbe, f. 15. maj 1938 i Hellerup (Valdemars Slot.) student, landvæsenselev, g. 12. sept. 1964 paa Frbg. (b.v.) m. Gerda Elisabeth Borchgrevink (F.: kaptajn Otto B. og).

3. Baron CHRISTIAN Carl, f. 7. juni 1941 paa Valdemars Slot, stud. polyt. [K.]

4. Baronesse ANNE ABIGÆL Kathleen, f. 26. jan. 1950 paa Valdemars Slot, konventualinde i Gisselfeld adelige Jomfrukloster.

SØSTER

Baronesse VIBEKE, f. 30. okt. 1902 paa Stenagergaard, g. 1. maj 1927 i Kbh. (b.v.) m. landsretssagfører SVEND Lunøe, f. 22. okt. 1901 paa Frederiksberg. [K.]

MODER

ADA Julie Alexandra Kiær, født baronesse Reedtz-Thott, f. 14. juni 1877 paa Hellerup, g. 1° 17. jan. 1902, enke 13. okt. 1912; 2° 20. dec. 1913 m. læge Gustav Wiggers Kiær, f. 9. juli 1882 † 17. dec. 1960. [Svendborg.]

JUEL

FARFADER

Lensbaron CARL Frederik Sophus Vilhelm til baroniet Scheelenborg, stamhuset Thorseng, Hindemae og Hollufgaard, kammerherre, hofjægermester, ritmester, f. 7. nov. 1839 † 12. sept. 1900, g. 25. maj 1865 m. JULIE Sophie Thora Anna Caroline baronesse Reedtz-Thott, f. 8. uni 1846 † 6. juli 1936. Børn:

1. Baronesse CAROLINE Amalie, f. 22. april 1869 paa Ølstedgaard (Sdr. Broby), g. 23. okt. 1898 paa Valdemars Slot m. civilingeniør Johan WILHELM West Konow, f. 14. aug. 1859 † 12. marts 1950. [K.]

2. Baron NIELS, f. 19. juli 1878 † 17. marts 1964, kommandørkaptajn, direktør for Det Østasiatiske Kompagnis inspektionsafd., g. 11. okt. 1904 m. KAREN Henriette Caroline comtesse Scheel, f. 26. april 1879 † 2. okt. 1942. Søn:

Baron ERIK til Hindemae, f. 26. nov. 1906 i Kbh. (B), sekondløjtnant i livgarden, kammerherre, hofjægermester, direktør og formand for bestyrelserne for A/S Nyborg Mælkecentral og A/S Nyborg Lynfrost, g. 1° 7. juni 1932 paa Auchinleck, Ayrshire m. JEAN Campbell Douglas Boswell (F.: colonel J. D. Boswell til Auchinleck & Garraland, Ayrshire, og Janet Angus), f. 15. nov. 1908 i Edinburgh, skilt (hun g. 2° . . .); 2° 23. okt. 1958 i Skellerup K. m. VIBEKE Marie Malvina, født baronesse von Lotzbeck (F.: kammerjunker Christian Eduard baron von L. og Fanny Evers), f. 9. april 1915 i Kbh. (g. 1° 14. juli 1936 i Braaby m. Gustaf greve zu Castell-Castell, f. 9. dec. 1912 † 19. jan. 1941.) [Hindemae Mølle pr. Ullerslev.] Børn:

af 1. ægteskab:

a. Baron NIELS Douglas, f. 5. maj 1933 (Valdemar Slots K.), premierløjtnant i flyvevaabenet, ansat i S.A.S., g. 1° 25. aug. 1955 i Kbh. (C) m. BENTE Elizabeth Klintrup, skilt; 2° 7. dec. 1963 i Kbh. (B) m. Benedicte Malvina baronesse von Lotzbeck (F.: major Carl Ferdinand Eugen Ludwig baron v. L. og Mariane Anna Lunn), f. 9. juni 1941.

b. Baronesse JEANETTE Karen Julie, f. 23. maj 1936, g. 27. dec. 1956 i Edinburgh m. major i Queens Own Highlanders JAMES Walter O'Connor, f. 8. jan. 1928. [Washington, U.S.A.]

c. Baron FREDERIK Douglas, f. 10. sept. 1937, student, civiløkonom.

d. Baronesse VICTORIA Ann Boswell, f. 5. april 1944, (Skellerup K.), g. 5. okt. 1963 i Eccles, Skotland, m. advokat Alister Sutherland, f. 11. juli 1934. [Edinburgh.]

II. JUEL AF VILLESTRUP

Uddød 23. dec. 1961.

III. JUEL AF TAASINGE, YNGRE LINJE

CARL Ludvig Hemming Emil Engelbrecht Juel, f. 12. april 1894 i Kbh. (G) (søn af hofmarskal, kammerherre CARL Julius Engelbrecht, f. 25. juli 1862 † 26. juli 1941 og SOPHIE Veronika Caroline Pauline Wilkens, f. 9. maj 1870, g. 22. juni 1893 † 22. marts 1941), kammerjunker, premierløjtnant* i livgarden, civilingeniør, underdirektør* i F. L. Smidth & Co. A/S, prokurist* i Cement Investments

JUEL

A/S, patron for Roskilde adelige Jomfrukloster, medlem af bestyrelsen for Bates Ventil Sække Co. A/S. (N.O.N.5) (N.St.O.3^a), g. 27. dec. 1928 i Søllerød m. ELLEN Hansen (F.: tømremester Morten H. og Sophie Linnemann), f. 25. nov. 1899 † 23. aug. 1948. [K.] Børn:

1. CARL Frederik, f. 16. marts 1930 i Kbh., cand. jur., advokat, sekretær i overpræsiediet, g. 23. juni 1962 i Roskilde adelige Jomfruklosters K. m. Grethe Lillian Henriksen (F.: repræsentant Børge H. og Erna Pedersen), f. 6. jan. 1941. Søn:

Carl Erik, f. 2. marts 1964 (Roskilde adelige Jomfruklosters K.).

2. JØRGEN Christian, f. 15. april 1933 sst., læge, g. 18. maj 1963 i Bov K. m. KIRSTEN Graasbøl Jørgensen (F.: tømremester Hans J. og Kirstine Marie Schmidt), f. 18. april 1940.

3. VIBEKE Elisabeth, f. 5. juni 1936 sst., student, sygeplejerske, overordentlig stiftsdame i Vallø.

IV. JUEL AF HVERRINGE

GREGERS Juell til Juelsberg, f. 20. jan. 1896 paa Hverringe (søn af kammerherre Hans RUDOLF til stamhusene Hverringe og Juelsberg, besidder af det Juell'ske fideikommis, f. 15. okt. 1859 † 18. febr. 1923 og ELLEN Bolette baronesse Wedell-Wedellsborg, f. 23. maj 1873, g. 4. maj 1893 † 27. febr. 1930), nyder af stamhusene Hverringe og Juelsbergs successorfonds, cand. phil., landbrugskandidat, kammerherre, hofjægermester (R^{1*}) (Hjv.F.T.),, g. 1^o 10. sept. 1929 m. KARINE Lucie Brønnum Scavenius, f. 25. juli 1909 † 31. marts 1932; 2^o 14. aug. 1937 m. GUNILLA Hilma Inga Charlotta Ankarcrone (F.: oberst Nicolaus Otto Theodor A. og Ellen Emilie Damkier), f. 22. sept. 1915 i Stockholm. [Juelsberg ved Nyborg.] Børn:

af 1. ægteskab:

a. ERIK Knud, f. 11. marts 1932, student, forpagter, g. 2. juli 1960 i Kbh. (B) m. LOUISA baronesse Wedell-Wedellsborg. [Borge-skov pr. Nyborg.]

b. IVER, f. 11. marts 1932, højere handelskamen, sergent, cancellist i den danske NATO-delegation. [Paris.]

af 2. ægteskab:

c. Ellen BIRGITTA, f. 16. febr. 1940, student, g. 18. maj 1963 i Aunslev K. m. premierløjtnant i livgarden KJELD Georg Hillingsøe Hillingsø, f. 21. april 1935. [K.]

d. GREGERS Rudolf, f. 13. aug. 1944. [Herlufsholm.]

e. ANNE MARIE, f. 3. sept. 1947. (Vallø.)

f. Jens, f. 4. aug. 1953.

BRØDRE

1. NIELS Rudolf til Hverringe og Bøgebjerg, cand. phil., kammerherre, hofjægermester, landvæsenskommisær, f. 21. marts 1894 † 12. jan. 1959, g. 18. maj 1928, m. cand. phil. VIBEKE baronesse Wedell-Wedellsborg, f. 29. april 1899 † 18. aug. 1962. Døtre:

1. ELLEN Marie til Hverringe, f. 29. okt. 1929 paa Hverringe, g. 19. aug. 1954 i Viby K. m. Claus greve Reventlow. [Hverringe pr. Kerteminde.]

2. KAREN Mathilde, f. 10. jan. 1931 sst., g. 24. aug. 1956 i Viby K. m. NILS F. Bentzen, f. 4. maj 1930. [Tamdrup pr. Horsens.]

2. KNUD, f. 3. april 1897 paa Hverringe, cand. phil., kammerherre,

JUEL

hofjægermester, løjtnant* af reserven ved 3. livgarde-batl. (Fi.Fr. M.2) Fi.M.M.1939-40). [Gammelmkær, Kerteminde.]

3. HANS Henrik til Lundsgaard f. 4. dec. 1902 paa Hverringe, hofjægermester, g. 30. maj 1930 m. THYRA Johanne Annie comtesse Ahlefeldt-Laurvig. [Lundsgaard ved Kerteminde.] Børn:

a. PEDER, f. 26. febr. 1931 i Svendborg (Ulbølle K.), løjtnant af res., forpagter, g. 20. okt. 1962 i Jorløse K. m. BODIL Fønnes-bech-Wulff, f. 18. sept. 1939. [Dortheaslyst pr. Knabstrup.] Datter: ELLEN Marie Christiane, f. 28. okt. 1963 paa Dortheaslyst (Nr. Jernløse K.). (Vallø).

b. KJELD, f. 7. maj 1934 paa Ringsgaard (Ulbølle K.), sergent, arkitekt, M.A.A., g. 25. jan. 1957 i Odense (Ths. Kingo) m. JYTTÉ Offenhäuser. [Holte.] Børn:

1) Niels Kristian, f. 22. maj 1957 paa Frederiksberg (Revninge K.).

2) Anne Kirstine, f. 24. okt. 1959 (Mørkhøj K.). (Vallø)

3) HANS-HENRIK, f. 12. maj 1963 (Holte K.).

c. SOPHY Ellen Elisabeth, f. 11. febr. 1937 sst., g. 26. febr. 1960 i Revninge K. m. godsejer Torben Garth-Grüner, f. 1. jan. 1932 paa Frb. [Lille Svenstrup pr. Ringsted.]

d. MERETE, f. 16. april 1942, overordentlig stiftsdame i Vallø.

e. HANS Gregers, f. 14. april 1944, student, sergent.

FARFADER

NIELS Rudolf til stamhuset Hverringe, f. 7. april 1830 † 13 sept. 1878, kammerherre. Søn:

NIELS Joachim Christian Gregers, f. 2. aug. 1861 † 20. nov. 1938. cand. jur., kammerherre, hofjægermester, g. 29. april 1892 m.

CLARA Anna Sophie Treschow til Krabbesholm og Lindegaard, f. 15. nov. 1873 † 29. febr. 1936. Sønner:

a. CHRISTIAN Frederik til Meilgaard og Østergaard, f. 29. sept. 1894 † 11. sept. 1941, forstkandidat, hofjægermester, g. 28. maj 1920 (Frydendal K.) m. KATÉ Harriet Ryan Treschow. [Meilgaard ved Tranehuse.] Børn:

1) CLARA, f. 30. maj 1921 paa Østergaard (Fjellerup K.), g. 9. nov. 1945 paa Meilgaard m. major af res., sognepræst Johannes (John) Graver, f. 11. juli 1917 i Bredballe. [Tholstrup pr. Brønderslev.]

2) MARGRETE, f. 3. juli 1922 paa Østergaard, student, fysioterapeut, g. 24. april 1959 paa Meilgaard m. civilingeniør DAVID Ernest Inglis Runciman, f. 25. marts 1927 i Venado Tuerto, Sydamerika. Awali, Bahrain.]

3) NIELS til Meilgaard, f. 13. okt. 1924 paa Meilgaard, student, sekondløjtnant ved livgarden, forstkandidat, godsejer, hofjægermester, g. 16. juni 1953 paa Meilgaard m. SYLVIA Wendela Pretoria jonkvrouwe van Lennep, f. 15. nov. 1932 i Pretoria, S.Afr. [Meilgaard, Tranehuse.] Døtre:

a) BENEDICTE Marie, f. 24. dec. 1956 i Aarhus. (Vallø).

b) Alexandra Louise, f. 5. marts 1961. (Vallø).

4) CHRISTIAN, f. 25. jan. 1929 paa Meilgaard, student, sergent ved livgarden, g. 24. april 1954 i Johannesburg m. KARIN Adele Philippa Carst, f. 1. maj 1932 i Cape Town. [Haenertsburg.] Børn:

JUEL

- a) **MARIETTA**, f. 12. okt. 1955 i Pietersburg.
- b) **Peer Christian**, f. 27. april 1957 i Pietersburg.
- b. **IENS** til det Petersgaardske skovdistrikt og gods m. v., f. 28. april 1897 paa Meilgaard, cand. phil., kammerherre, hofjægermester, medlem af direktionen for Det Classenske Fideikommiss (R^{1*}), g. 18. okt. 1921 paa Torbenfeldt m. **CLARA** Benedicte Ulfsparré Treschow. [Petersgaard ved Langebæk.] Børn:
- 1) **ANNE**, f. 13. nov. 1922 paa Krabbesholm, g. 18. maj 1944 paa Petersgaard m. kgl. skovrider **ASGER** Helge Benedikt Tage-Jensen (R*), f. 14. dec. 1913 i Knebel, Mols. [Boveskovgaard, Klampenborg.]
- 2) **KNUD** Rudolf til Petersgaard Hovedgaard, f. 8. jan. 1925 paa Krabbesholm, premierløjtnant af res. i art., g. 15. sept. 1950 paa Birkelse m. **INGER** Elisabeth Skeel. [Petersgaard, Langebæk.] Sønner:
- a) **Peter**, f. 19. dec. 1951 i Vordingborg.
- b) **Niels ANDERS**, f. 5. juli 1954 i Vordingborg.
- c) **HANS** Rudolf, f. 11. aug. 1956 i Vordingborg.
- 3) **IENS**, f. 1. aug. 1929 paa Krabbesholm, løjtnant af res. i luftværns art., g. 13. april 1960 i Skovshoved K. m. **GRETHE** Morel (F.: bagermester O. G. M. og E. M. Larsen), f. 18. maj 1937 i Aalborg. [Viborg.] Børn:
- a) **Iens** Ulrik, f. 27. jan. 1962 i Kbh. (Skovshoved K.).
- b) **Ellen** Margrethe, f. 30. jan. 1964 i Viborg. (Vallø.)
- 4) **GREGERS** til Billund Overgaard, f. 3. sept. 1934 paa Krabbesholm, student, g. 2. aug. 1959 i Greve K. m. **MAYSTIE** Valentin Ohland (F.: maskinmester Wilhelm Valentin O. og Ebba Birch), f. 25. aug. 1936 i Kbh. (Bethl.) [Billund Overgaard pr. Vojens.] Børn:
- a) **ANE**, f. 18. nov. 1960 i Næstved. (Vallø.)
- b) **CHRISTIAN**, f. 19. nov. 1963 i Haderslev.
- c. **ESGER**, f. 6. aug. 1898 paa Meilgaard, cand. polit., kontorchef i Københavns Handelsbank, g. 3. juni 1927 i Hillerød m. **DAGMAR** Henriette baronesse Wedell-Wedellsborg, skilt (g. 2° m. direktør Bock †, 3° m. Aage Worsaae). [K.] Døtre:
- 1) **VIBEKE**, f. 17. marts 1931 i Kbh., g. 1° 4. juni 1949 i Kbh. m. dr. polit. **BERTALAN** Janos de Kiss, f. 18. aug. 1920 i Budapest, skilt; 2° 8. juli 1952 m. **ROBERT** Charleton Ritchie, f. 27. jan. 1925 i Philadelphia, skilt; 3° m. **PHILIP** Rensen.
- 2) **INGER**, f. 8. marts 1933 i Kbh., g. 8. okt. 1954 i Søborg v. Gilleleje m. dr. med. **BOY** Willie Clausen, f. 24. aug. 1922.
- d. **NIELS**, f. 31. dec. 1903 † 9. okt. 1943, assistent, g. 5. juli 1935 i Hillerød m. Sophie Magdalene (**RIKKE**) Treschow. [Rungsted.] Sønner:
- 1) **EILER**, f. 28. marts 1936 i Kbh. (Lindevangs K.), g. 3. okt. 1960 i Nairobi m. Laurence (**LOLLY**) Marie Pauline Whilemine de La Vallée Poussin (F.: mineingeniør Jean baron de La Vallée P. og Odette Tanguy-Desmerais), f. 5. sept. 1939 i Louvain. [Durban.] Børn:
- a) **Susanne-Bernadette**, f. 21. dec. 1961 i Freetown.
- b) **Niels Christian**, f. 28. jan. 1963 i Durban.
- 2) **NIELS**, f. 1. april 1944 i Kbh. (Hørsholm K.).
- e. **MOGENS**, f. 29. okt. 1908 † 16. juli 1941, løjtnant, g. 15.

JUEL

juni 1934 i Helsingør m. GRETE Sophie Adelgunde Tychsen (F.: øjenlæge Orla Lorentz Camillo T. og Dagny Arntz), f. 21. aug. 1908 i Kbh. [Charlottenlund.] Sønner:

1) PER, f. 13. marts 1935 i Kbh., hønseriejer, g. 24. sept. 1960 m. Irma Ragnhild Antonsson, f. 4. aug. 1937 i Kristianstad. [Helsingør.] Sønner:

a) Jesper JOACHIM Mogens, f. 5. maj 1961.

b) Per Ulrich Christian, f. 6. juli 1963.

2) Hans PALLE, f. 23. april 1937 sst., student, befragter, g. 23. juni 1962 i Oslo (Fagerborg K.) m. METTE Hald (F.: direktør Knut H. og Inger Marie Thorkildsen), f. 27. nov. 1939 i Oslo. [Oslo.]

f. PALLE, f. 4. juni 1911 paa Meilgaard, kammerjunker, oberstløjtnant (R*).

V. JUEL AF BILLESHAVE

ERIK Gregers Juul, f. 20. okt. 1890 paa Benzon (Gjerrild K.) (søn af kammerjunker PEDER Gregers, f. 2. maj 1858 † 27. april 1894, og HERTHA Ulrikke Charlotte Amalie Mylius, f. 14. aug. 1864, g. 22. okt. 1889 † 2. juni 1912), g. 1° 11. juli 1914 i Kbh. (B) m. ELISABETH Nonny Louise Holm (F.: kommandør Hans Peter H. og Johanne Philippa Schultz), f. 17. jan. 1891 i Kbh. (CS), skilt (g. 2° m. løjtnant af res., direktør Anders Peter Andersen); 2° 23. juni 1922 m. KARIN Viola Johansson, f. 22. maj 1904. [Nedenskov pr. Sdr. Vissing.]

KRAG-JUEL-VIND-FRIJS se VIND

JUUL



Gammel dansk adelslægt, af hvilken Niels Juul i Jylland nævnes 1286. — Oberst Christian Juul blev 15. dec. 1679 ophøjet til friherre af Rusenstein. Hans efterkommere skriver sig nu Juul af Rysenstein. — Udførlig slægttavle med vaabenafbildninger i farver, se aarg. 1890.

I. DEN FRIHERRELIGE LINJE

Uddød 14. aug. 1960.

II. DEN ADELIGE LINJE AF RAVNHOLT

CHRISTIAN Ove Sehested Juul til Ravnholt og Hellerup, samt Lykkesholm, f. 29. juni 1918 paa Lykkesholm (Ellested K (søn af hofjægermester OVE Sehested til Ravnholt og Hellerup, samt Lykkesholm, f. 11. okt. 1892 † 25. jan. 1948), hofjægermester, direktør for Den Thaarupgaardske Stiftelse, formand i bestyrelsen for Det fyenske Brandassuranceselskab »Ravnholtkassen» (R*), g. 26. febr. 1944 i Ravnholt kapel m. LISBET Neckelmann (F.: direktør Kaj N. og Rigmor Gerda Willer Andersen), f. 18. maj 1922 i Tokio. [Ravnholt, pr. Herrested.] Børn:

JUUL

1. OVE Christian Sehestedt, f. 2. dec. 1944 paa Ravnholt.
2. MALTE, f. 29. sept. 1947 paa Ravnholt.
3. BENTE, f. 23. april 1954 paa Ravnholt. (Vallø).

BRODER

ESGER Iver til Vigelsø, f. 3. aug. 1924 paa Lykkesholm (Ellested K.) [Vigelsø pr. Otterup.]

MODER

DAGMAR Marie Louise baronesse Haxthausen, f. du Plessis de Richelieu, f. 8. maj 1895 i Bangkok (M.T.Kha.) (S.R.P.4), g. 1° 8. maj 1917 m. hofjægermester Ove Sehestedt Juul † 25. jan. 1948, skilt; 2° 2. juni 1941 i Kbh. (B) m. CARL baron HAXTHAUSEN. [Skarridshus ved Jyderup.]

FADERS ENKE

Hofjægermesterinde RIGMOR Gerda Willer, f. Andersen (F.: grosserer Anders J. A. og Dorothea Willer), f. 30. marts 1902 i Kbh., g. 20. jan. 1942 i Astrup, enke 25. jan. 1948. [Rom.]

FADERS SØSKENDE

1. ELSE Sehestedt, f. 8. juli 1890 paa Ravnholt, g. 22. juni 1915 i Herrested m. oberstløjtnant, kammerjunker THORKIL Thaulow, f. 14. jan. 1882 † 19. jan. 1961. [K.]
2. AXEL til Willestrup, se nedenfor.
3. MOGENS, f. 4. jan. 1903 paa Ravnholt, cand. phil., direktør, medlem af Aarhus Handelsstandsforening, g. 29. jan. 1938 paa Ravnholt m. EBBA Caroline Matzen (F.: Carl Nicolai M. og Mette Frederiksen), f. 30. sept. 1906 i Vejle (N.). [Tenerifa, Canariske Øer.]

FADERS MODER

Kammerherreinde ELISE Julie Helene, f. Valentiner (D.r.K.H.) (F.: forpagter Carl Frederik V. og Elisabeth Oline Thorball), f. 16. febr. 1867 paa Gjorslev, g. 18. sept. 1889 i Holtug, enke 14. nov. 1941. [Odense.]

III. DEN ADELIGE LINJE AF WILLESTRUP

AXEL Juul til Willestrup, f. 15. jan. 1896 paa Ravnholt (søn af kammerherre, hofjægermester CHRISTIAN Sehestedt, f. 12. sept. 1867 † 14. nov. 1941), sekondløjtnant ved gardehusar reg., g. 1° 15. okt. 1924 i Kbh. (B) m. THYRA Ingeborg Schmiegelow, f. 10. okt. 1905, skilt 1945 † 30. nov. 1963; 2° 21. dec. 1947 i Storehedinge m. BODIL Marie Elisabeth Geo Richter, f. 11. nov. 1912 i Storehedinge. [Willestrup ved Arden.] Børn:

af 1. ægteskab:

1. ANNE, f. 16. juni 1925 paa Willestrup, fører navnet Juul. g. 1° 23. jan. 1945 i Astrup K. m. advokat JAN Strøm, f. . . . , skilt; 2° 12. okt. 1954 i Ordrup m. BENT C. A. O. Olesen, f. 5. marts 1927, skilt. [Farum].
2. IFVER Christian, f. 11. marts 1928 paa Willestrup, grosserer, g. 15. marts 1950 i Kbh. m. METTE SOPHIE Sehested, skilt. [Odense.] Børn:

JUUL

- a. AXEL Frederik, f. 14. febr. 1951 i Aalborg (Astrup K.).
b. BENEDICTE Ingrid Christense, f. 19. sept. 1954 i Aalborg (Astrup K.). (Vallø).

af 2. ægteskab:

3. ELISE Harriet, f. 21. sept. 1948 (Astrup K.). (Vallø.)
4. VINCENTS Georg, f. 6. juli 1952 paa Willestrup (Astrup K.).

KAAS

(De Mur-Kaas'er.)



Gammel dansk adelslægt, der formentlig kan føres tilbage til Age Jenssen (nævnt 1350) og hvis sikre stamrække begynder med Ove Ovesen i Gravlev, der levede 1416. — Udførlig stamtavle og vaabenafbildning i farver, se aarg. 1917.

DEN DANSKE LINJE

NIELS Heiberg Kaas, f. 16. febr. 1900 (søn af NIELS Adolph Christoff, f. 5. maj 1868 † 16. jan. 1936 og SARAH Henriette, adopt. Heiberg, f. 28. okt. 1853, g. 26. sept. 1893 † 30. dec. 1941), besidder af stamhuset Nedergaards successorfond, kunsthandler, g. 1° 28. april 1939 m. INGE Larsen, f. 17. okt. 1914, skilt 1943; 2° 2. febr. 1947 m. Ellen Dybdal, f. 22. nov. 1908. [Aarhus.]

SØSTER

INGER Adelheid, f. 25. aug. 1894, g. 1° 19. dec. 1916 m. cand. phil. KAJ Rand, f. 27. jan. 1891, skilt; 2° 27. jan. 1929 m. direktør Hans Peter Prior, f. 25. febr. 1866 † 27. sept. 1936. [Charlottenlund.]

FARFADER

GEBHARD Valentin til stamhuset Nedergaard, f. 29. juni 1835 † 14. dec. 1911, kammerherre, hoffjægermester. Søn:

OTTO Ditlev til Nedergaard, f. 3. april 1861 † 18. juli 1924, g. 24. marts 1885 m. Marie (MIMI) Caroline Auguste von Levetzow, f. 28. okt. 1860 † 2. juni 1949. Søn:

Gebhardt Marius Cay Vilhelm OVE, f. 11. febr. 1886 † 15. dec. 1958, kammerjunkker, g. 27. marts 1921 paa Nedergaard m. NATHALIE Arlward, f. 30. nov. 1900 i England [Hillerød.]

Døtre:

1. MIMI Kirsten, f. 20. maj 1922 i Berlin, g. i juni 1954 i Hellerup m. indendørsarkitekt HERMANN Lange, f. 6. febr. 1922 i Charlottenlund.

2. Inge MERETE, f. 5. okt. 1929 i Aarhus, g. 27. juli 1963 i Kbh. (St. Alban's) m. forfatter og maler Robert Hugh David Wilmot-Wilkinson, f. 27. maj 1916 i London. [Hellerup.]

3. Karen Regitze (DIDA) Birgitte, f. 4. marts 1935 i Menton, malerinde, g. 15. juli 1954 i Kornerup m. forfatteren VIRTUS Schade, f. 11. juli 1935 i Hellerup. [Æsrup.]

KAAS

FARFADERS FARBRØDER

JOHAN VILHELM, f. 28. dec. 1818. Sønner:

1. **SOPHUS Vilhelm Eichstädt, f. 31. aug. 1844 † 20. nov. 1916, skovrider, g. 1° 16. maj 1873 m. MARIE Rebekka Christiane Iversen, f. 6. aug. 1838 † 24. jan. 1893; 2° 12. juli 1895 m. BERTHA Juliane Dagmar Sørensen, f. 10. jan. 1871 † 2. juli 1957. [K.] Børn:**

af 2. ægteskab:

a. **BODIL, f. 16. juni 1897 i Skelby, g. 1° 16. jan. 1920 m. driftsleder af Ø.K.s skovdistrikter i Siam, forstkandidat KNUD Henrik Larsen, f. 12. aug. 1887 † 5. maj 1932; 2° 12. dec. 1936 m. rektor HENRIK Vilhelm Bang, f. 11. aug. 1882, skilt † 8. marts 1964. [K.]**

b. **MOGENS, f. 30. juli 1900, grosserer, g. 6. okt. 1926 m. VALBORG Lassen (F.: murermester Lauritz Jørgen L. og Sofie Hansen), f. 15. juni 1908. [Hellerup.] Døtre:**

1) **LIZZIE Mia, f. 21. april 1928, g. 24. okt. 1953 i Hellerup (Mess.) m. sagførerfuldmægtig, cand. jur. HENDRIK Boesgaard, f. . . . [K.]**

2) **Hanne DITTE, f. 3. maj 1934, g. 18. dec. 1954 i Gladsaxe K. m. repræsentant Allan Johnsen, f. . . . [Næstved.]**

c. **TOVE, f. 28. maj 1902, g. 28. nov. 1941 i Gladsaxe m. kontorchef i Den vest- og sønderjydske Kreditforening OLAF Skjødsholm, f. 21. nov. 1894 † 26. juni 1945. [Ordrup.]**

2. **OTTO Frederik Christian, f. 11. dec. 1845 † 20. juni 1923, proprietær, g. 21. sept. 1876 m. AGNES Emilie Hvass, f. 21. jan. 1852 † 21. marts 1916. Børn:**

a. **EMIL Peter Johan, f. 14. dec. 1877 † 25. nov. 1952, frihavms-assistent, g. 1° 9. febr. 1901 m. EMMA Augusta Friis, f. 18. jan. 1863, skilt † 17. marts 1933; 2° 24. april 1923 m. KATHE Madsen, f. 9. nov. 1887 † 5. sept. 1925. Datter:**

af 2. ægteskab:

AGNES, f. 30. aug. 1925 i Kbh. [Aarhus.]

b. **HOLGER Louis, f. 10. jan. 1879 † 7. juni 1937, pakhusforvalter, g. 16. jan. 1913 m. JOHANNE Tang (F.: gaardejer Jens Jensen T. og Ane Katrine Villadsen), f. 20. jan. 1886. [K.] Børn:**

1) **Iris Agnete, f. 1. aug. 1907 i Kbh. [K.]**

2) **NIELS, f. 12. dec. 1915 i Kbh., mejerist, g. 21. aug. 1954 i Kbh. (Taks.) m. damefrisørinde MARIE Jensen (F.: gaardejer Jens J. og Jensigne Christensen), f. 6. marts 1922 i Ørre. [K.]**

3) **KIRSTEN, f. 20. april 1919 i Kbh., g. 19. april 1947 paa Frederiksberg (b.v.) m. ingeniør Kurt Kjær Andersen, f. 5. april 1919 i Thisted. [K.]**

4) **GERTRUD, f. 18. maj 1924 i Kbh., g. 31. maj 1949 i Hvidovre m. dyrlæge HERLUF Bendtsen, f. 30. jan. 1922 i Gunnelev, Hjadstrup. [K.]**

c. **AKSEL Holsten, f. 15. juli 1886 † 23. nov. 1943, vognmand, g. 15. april 1925 m. ALLY Karen Edel Edith Møller (F.: murermester Niels Kryger M. og Vanda Fanny Magdalene Stumpe), f. 1. juni 1902. [K.] Datter:**

ELSE, f. 28. nov. 1926 i Kbh., g. 23. juni 1951 i Gentofte m.

KAAS

afdelingsleder i De danske Mejeriers Andelssmørforening
HARALD Sigurd Nielsen, f. 10. juni 1913 i Bøstrup. [Holte.]
d. HENRIK Ditlev, f. 7. okt. 1891 i Ellidshøj, købmand, g. 2. marts
1918 m. RIGMOR Britta Johanne Andersen (F.: husejer Jens
Theodor Richard A. og Britta Gunhilda Ingeborg Thuesen), f. 1.
juni 1896. [K.] Børn:

1) TOVE Ingeborg, f. 12. maj 1919 i Kbh., g. 5. marts 1944 i
Kbh. m. isenkræmmer HARRY Phillipson, f. 21. nov. 1918,
skilt 1962. [K.]

2) AKSEL Otto, f. 20. dec. 1920 i Kbh., overassistent ved Fre-
deriksberg kommune, g. 6. okt. 1951 i Solbjerg K. m. INGRID
Bitten Hald (F.: maler Alfred H. og Nancy Berg), f. 5. okt.
1927. [Herlev.] Børn:

a) ANNE Birgitte, f. 22. maj 1955 i Kbh. (Herlev K.) (Vallø).

b) JENS Henrik, f. 28. jan. 1959 i Kbh. (Herlev K.).

c) ERIK Ditlev, f. 10. febr. 1961 i Kbh. (Herlev K.).

DEN AMERIKANSKE LINJE

Fører friherrelig titel: von Kaas von Reventlou.

HERMANN Karl friherre von Kaas, f. 1. juni 1902 (søn af friherre
KARL, f. 9. april 1872 † 18. maj 1950), raadgivende ingeniør, g. 1°
30. april 1927 m. LUCILE Lepper, † 28. maj 1941; 2° 25. aug. 1942
m. Marjory Cecilie Wolf, f. 1. okt. 1904. [Milwaukee.] Børn:

af 1. ægteskab:

1. Friherre William Karl, f. 2. sept. 1931, g. 11. juni 1953
m. Carol Suzanne Nisbet, f. 15. dec. 1932. Datter:

LAURA Lucile, f. 3. febr. 1954.

2. Friherreinde Barbara Ann, f. 12. okt. 1936.

MODER

Friherreinde EMMA, født Graetz, f. 13. aug. 1873, g. 10. aug. 1897,
enke 18. maj 1950. [Milwaukee.]

DEN UNGARSK LINJE

*Fører samme titel som den foregaaende. Under 30. april 1912 erholdt
Niels Albert Kaas, Anders Kaas og Enoch Eduart Kaas ungarsk
baronat.*

MARIANNE friherreinde Kaas, f. 19. nov. 1924 (datter af professor ved
universitetet i Budapest, medlem af det ungarske parlament og det
ungarske overhus, dr. jur. & polit. friherre Niels ALBERT, f. 10. juni
1885 † 23. april 1961), g. 28. sept. 1947 m. dr. jur. ANDREAS von
Domahidy de Domahida, f. 23. febr. 1920. [Subiaco, W.Australia.]

SØSTER

Friherreinde LIVIA Sophie, f. 15. dec. 1926, g. 12. juli 1947 m. Georg
von Zombory de Jobbaha, f. 1. april 1916. [Budapest.]

MODER

Friherreinde ROSA, født von Medve de Dalnok et Mezömadaras,
f. 21. febr. 1902, g. 16. juli 1921, enke 23. april 1961. [Subiaco.]

KAAS

FADERS FARBRØDER

Friherre ERVIN til Farnos, f. 2. jan. 1852 † 7. okt. 1892, jernbane-embedsmand, g. 1^o 12. nov. 1877 m. IRMA von Hlavathy-Mihalka, f. 28. febr. 1858 † 17. aug. 1889; 2^o 23. aug. 1890 m. MARIA Koháry, f. 1871. Børn:

af 1. ægteskab:

1. Friherreinde ELIZABETH, f. 18. nov. 1881, g. 28. okt. 1901 m. BÉLA von Majlath de Székhely, f. 15. juni 1874 †

af 2. ægteskab:

2. Friherre ALEXANDER, f. 12. febr. 1892 † 19. juli 1943, assistent i det ungarske indenrigsministerium, g. m. IBOLYA von Dobozy de Kisszánto-Doboz, f. 28. dec. 1899. [Budapest.] Døtre:

a. Friherreinde YVETTE, f. 23. febr. 1936, g. 4. sept. 1957 m. KÁROLY Abafalvy. [Budapest.]

b. Friherreinde IBOLYA, f. 19. juli 1937, g. m. Ferenc Widovics. [Budapest.]

3. Friherreinde ALICE, f. 12. maj 1893, g. 24. sept. 1921 m. advokat, dr. jur. PAUL Szöllösy, f. . . . 1886 i Tiszakáda. [Nyiregyháza.]

DEN NORSKE LINJE

Fører ifølge kgl. resolution af 21. juni 1848 navnet Munthe-Kaas.

CARL FREDRIK Munthe-Kaas, f. 21. febr. 1914 i Arendal (søn af hovedkasserer Carl Oscar, f. 20. febr. 1883 † 24. juli 1962), cand. act., sekretær i Livsforsikringsselskabet «Idun». [Slemdal, pr. Oslo.]

BRØDRE

1. GUNNAR, f. 15. jan. 1919 i Arendal, cand. act., aktuar i Rigstrygdeverket, g. 8. juni 1946 i Sandefjord m. EVA-MARIE Christensen (F.: skibsreder Henrik Arnold C. og Alfhild Torger- sen), f. 26. juli 1921 i Sandefjord. [Oslo.] Sønner:

a. ERIK, f. 7. sept. 1947 i Oslo.

b. GUNNAR, f. 9. jan. 1950 i Oslo.

c. CARL HENRIK, f. 8. juni 1955 i Oslo.

2. ARNE, f. 23. sept. 1923 i Arendal, cand. real., technical officer i I.C.I.*, ingeniør i Norsk Hydro, g. 3. aug. 1954 i Oslo m. cand. real. TONE Vogt (F. generaldirektør Frederik V. og Signe Fjalstad), f. 7. nov. 1930 i Trondheim [Porsgrunn.] Børn:

a. JAN, f. 26. juli 1957 i Newcastle.

b. ELLEN, f. 18. okt. 1958 sst.

c. HANS, f. 29. marts 1961 sst.

MODER

HEDVIG, født Olsen (F. skibsreder Gunder O. og Frederique Margrethe Hedberg), f. 7. jan. 1883 i Arendal, gift 17. juni 1912 i Arendal, enke 24. juli 1962. [Solvang, Arendal.]

FARFADER

CARL Frederik Emil, f. 20. juni 1845 † 7. okt. 1932, telegrafbestyrer, g. 22. febr. 1878 m. Antoinette (NENNY) Fürst, f. 1. nov. 1850 † 15. sept. 1930. Datter:

GURLI, f. 28. dec. 1878 i Arendal, g. 1^o 30. dec. 1899 sst. m. skibs-

KAAS

reder HALFDAN Boe, f. 1. dec. 1869 † 20. jan. 1909; 2° 24. juli 1911 i Holt pr. Tvedestrand m. grosserer OTTO Pay, f. 20. nov. 1867 † 27. jan. 1931. [Oslo.]

FARFADERS BRØDRE

1. HUGO Severin Ahasverus, f. 22. maj 1852 † 11. maj 1929, *cand. real.*, lektor ved Oslo Kathedralskole, g. 1° 15. febr. 1879 m. RAGNA Martha Kirstine Hjersing, f. 5. juni 1859 † 30. nov. 1902; 2° 29. dec. 1904 m. MATZY Othilie Caroline Hjersing, f. 16. febr. 1863 † 11. sept. 1920. Børn:

af 1. ægteskab:

a. HUGO, f. 2. dec. 1879 i Holmestrand, højesteretsadvokat, premierløjtnant*, formand* i Akers Sparebanks forstanderskab og i dets kontrolkomité, formand* (nu æresmedlem) i Akers Sogneselskabs direktion, g. 11. nov. 1905 i Fredrikstad m. HELGA Fredrikke Mørch, f. 5. dec. 1880 † 19. april 1950. [Vinderen pr. Oslo.]

b. CARL, f. 3. marts 1881 i Fredrikshald, major* i artill., militærattaché*, revisionschef* i A/S Borregaard, vicekonsul* for Danmark, formand i Sarpsborg og Oplands Kreditbanks kontrolkomité, ordfører i repr.skabet for Norges Soldaterforbund (R.*) (N.D.M. m. roset) (Fi.H.R.3¹), g. 4. nov. 1905 i Fredrikshald m. SIGRID Marthine Petersen, f. 7. okt. 1883 † 8. maj 1941. [Sarpsborg og Säby i Värmland.] Børn:

1) CARL RAGNAR, f. 13. sept. 1906 i V. Aker, student, chef-revisor for A/S Mölnbacka-Trysil, distriktchef i Värmlands hjemmeværn, g. 20. juni 1934 i Alveley, Shropshire, m. Constance (CONNIE) Vera Massey (F.: Wm. Griffiths M. og Louisa Harley), f. 5. marts 1912 i Alvely [Säby i Värmland.] Døtre:

a) NORA Louise, f. 28. marts 1935 i Sarpsborg, g. 24. juli 1956 i Stora Kils kirke, Värmland, m. assistant officer i Bank of England TREVOR John Stremes, f. 27. juli 1931 i London. [London.]

b) RAGNA Pamela, f. 8. marts 1938 i Karlstad.

c) SIGRID Christina, f. 16. maj 1942 i Karlstad, g. 30. sept. 1961 i Stora Kil K. m. landmand STIG Eriksson, f. 28. april 1937 i Stora Kil. [Säby i Värmland.]

d) BIRGIT Patricia, f. 18. nov. 1945 i Karlstad.

2) AGNES, f. 18. marts 1912 i Trondhjem, student, g. 1. sept. 1933 i Oslo m. disponent, vicekonsul CATO Nicolai Benjamin Aall (R*), f. 5. okt. 1908 i Kria. [Sarpsborg.]

3) Sigrid (SIRI), f. 25. okt. 1916 i Kria, student, g. 2. aug. 1941 i Sarpsborg m. politiadjutant, *cand. jur.* HAAKON Strømsether, f. 20. jan. 1914 i Tune. [Fredrikstad.]

c. OTTO Hjersing, f. 31. aug. 1883 i Fredrikshald, oberst, chef* for distriktskommando Nord, militærattaché* i U.S.A. og Canada (N.St.O.M. m. egegren) (N.D.M. m. roset) (N.F.M.1) (A.F. L.3) (F.K.K. avec palmes) (F.Æ.L.4) (R.St.A.3), g. 14. dec. 1912 i Kria. m. Ulrikke (ULLA) Sverdrup, f. 14. dec. 1890 † 10. april 1945, skilt. [Smestad pr. Oslo.] Børn:

1) OTTO Ulrik, f. 13. sept. 1913 i Tromsø, oberst, stabschef ved de allierede landstridskræfter i Norge, hovedlærer* for hæren ved Forsvarets Høiskole, (N.H.VII.70) (N.D.M. m. roset)

KAAS

(Stb.D.M.), g. 1° 13. sept. 1943 i London m. IRENE Marcia Dorothea Thompson (F.: civilingeniør Charles Richard T. og Elizabeth Craven), f. 3. nov. 1921 i Melbourne, skilt; 2° 3. juli 1953 i Oslo m. EVA Grønneberg (F.: afdelingschef Bjarne G. og Nora Halvorsen), f. 28. sept. 1922 i Oslo. [Oslo.] Sønner:

af 2. ægteskab:

a) OTTO, f. 19. april 1954 i Oslo.

b) TORE, f. 9. maj 1956 i Oslo.

2) EVA, f. 20. juni 1915 i Tromsø, student, g. 31. aug. 1937 i Tromsø m. disponent REIDAR Hoff, f. 30. juni 1910 i Trondhjem (N.D.M.). [Trondheim.]

3) HUGO Conrad, f. 3. febr. 1922 i Tromsø, major, næstkommanderende ved hærens øvelsesafdeling, chef* for garnisonen i Sør-Varanger, assist. militærattaché* i London, (N.K.K.m.sv.) (N.K.M.) (N.H.VII.70) (N.D.M.m.rosot) (F.N.T.M.) (F.K.K. avec palmes en bronze) (F.Æ.L.5) (Stb.1939-45 camp. St.) (Stb. D.M.) (Stb.D.S.M.) (Stb.Atl.St.), g. 3. sept. 1949 i Oslo m. EVE Sell (F.: direktør Einar S. og Margery Lorna Read), f. 5. juni 1926 i Oslo. [Smestad pr. Oslo.] Børn:

a) EVE, f. 7. aug. 1952 i Oslo.

b) HUGO Christopher, f. 19. jan. 1955 i Oslo.

d. EBBA, f. 25. juli 1888 i Fredrikshald, g. 13. nov. 1915 i Kria. m. agent ODD Reinert, f. 2. juli 1885 i Hurum. [Oslo.]

af 2. ægteskab:

e. ELSA, f. 7. april 1906 i Kria., g. 9. jan. 1937 i Oslo m. driftsleder ved A/S Kværner Brug, ingeniør ODVAR Hauen, f. 24. aug. 1905 i Kria. [Bryn pr. Oslo.]

2. Marius WILLIAM f. 8. jan. 1856 † 22. aug. 1926, major, direktør for Spareforeningen »Bien«, medlem af højesterets kæremaalssudvalg for handels- og konkurssager, g. 7. maj 1884 m. HERMINE Cathrine Blichfeldt, f. 27. jan. 1863 † 22. juli 1937. Sønner:

a. Carl FREDRIK, f. 14. aug. 1886 i Kria., journalist ved »Aftenposten«, g. 24. okt. 1919 i Kria. m. HJØRDIS Kjølstad, f. 8. maj 1897 † 8. juli 1957. [Oslo.]

b. EINAR Schelven, f. 9. febr. 1888 i Kria., cand. oecon., redaktør, g. 28. dec. 1915 i Trondhjem m. GJØROL Flood (F.: apoteker Jørgen Wright F. og Bertha Andrea Thormodsæter), f. 5. aug. 1892 i Kria. [Stabekk, V. Bærum.] Børn:

1) KIRSTEN, f. 8. nov. 1916 i V. Aker, g. 15. febr. 1939 i Oslo m. tekstilagent EGILL Knutzen, f. 28. april 1914 i Kria. [Stabekk, V. Bærum.]

2) EINAR Schelven, f. 22. dec. 1922 i Kria., student, redaktør ved »Verdens Gang«, g. 11. febr. 1949 i Oslo m. ELSE Margrethe Aune (F.: bureauchef Bjarne Olsen og Marit Aune), f. 17. april 1923 i Nordstrand. [Lambertsæter pr. Oslo.] Børn:

a) GJØRIL, f. 25. april 1950 i Oslo.

b) EINAR Schelven, f. 12. jan. 1954 i Oslo.

c) MARIT, f. 27. febr. 1963 i Oslo.

d) MERETE, f. 27. febr. 1963 i Oslo.

c. HERMAN, f. 25. maj 1890 i Kria., arkitekt, medlem* af bestyrelsen for Norske Arkitekters Landsforbund, censor ved Statens Arkitektkursus, hon. korr. medlem af Royal Inst. of Brit. Archi-

KAAS

fects, g. 8. juli 1922 i Drammen m. ELLEN Juel, f. 22. nov. 1898 † 26. okt. 1939. [Smestad pr. Oslo.] Børn:

- 1) METTE, f. 16. juni 1923 i Drammen, student, socialekretær, assistent* ved Oslo Universitets sekretariat. [Smestad pr. Oslo.]
- 2) ANDERS WILLIAM, f. 30. april 1926 i Oslo, reservelæge ved Molde Sykehus, luftkommandolæge* i Nordnorge, kaptajn* ved Norges feltlazaret i Korea, oberstløjtnant i luftforsvarets sanitet (N.D.M.) (N.r.K.H.) (N.Kor.M.) (N.r.K.M.M.) (F.N.T.M.) (K.W.S.M.), g. 17. aug. 1956 i Oslo m. sanitets-søster MARIT Lie (F.: gaardbruger Anthon L. og Anna Gaarden), f. 1. aug. 1920 i Sel, Gudbrandsdal. [Molde.] Børn:
 - a) HERMAN, f. 24. febr. 1957 i Bodø.
 - b) ERIK, f. 24. april 1958 i Bodø (Ullern K.)
 - c) ELLEN, f. 13. aug. 1959 i Oslo.
 - d) MARIT, f. 25. maj 1961 i Molde.
- 3) ELLEN, f. 6. april 1931 i Ullern, student, eks. fra Oslo kv. Industriskole, tekstiltegner g. 12. febr. 1955 i Bærum m. arkitekt SVEIN Jørgensen, f. 1. marts 1926 i Ø. Aker. (Smestad pr. Oslo.)
- d. ERIK, f. 15. juli 1892 i Kria., disponent og generalagent, g. 4. nov. 1919 i Kria m. koncertsangerinde ELSA Walther (F.: inspektør Reginald W. og Othilie Andersen), f. 23. juni 1900 i Kria. [Oslo.]

FARFADERS FARBRØDRE

1. HARTVIG *Cornelius Formann*, f. 15. aug. 1817 † 26. dec. 1884, *brigadeinendant*. Søn:

HJALMAR *Ahasverus Schelven*, f. 4. marts 1851 † 7. febr. 1904, *sognepræst*, g. 2. maj 1878 m. ANNA *Rasmunda Rønneberg*, f. 30. marts 1858 † 18. nov. 1934. Børn:

- 1) KATHINKA, f. 9. jan. 1879 i Asker, g. 2. okt. 1909 i Bærum m. grosserer NILS Jørgen Jørgensen, f. 15. sept. 1873 † 5. aug. 1951. [Oslo.]
- 2) Anna (NANNA) Margrethe Rønneberg, f. 22. febr. 1880 i Asker, g. 7. juli 1906 i V. Bærum m. lektor, dr. phil. OLE Mørk Sandvik, f. 9. maj 1875 i Nes, Hedmark. [Holmenkollen pr. Oslo.]
- 3) RUTH Rønneberg, f. 17. febr. 1887 i Le Havre, g. 29. juni 1916 i V. Bærum m. professor, dr. phil. ERLING Schreiner, f. 13. dec. 1884 † 13. marts 1929. [Trondheim.]
- 4) HARTVIG, f. 25. febr. 1891 i V. Bærum, ingeniør, g. 16. april 1919 i Rjukan m. ANNE Henriette Sellæg (F.: driftsbestyrer Halvard S. og Louise Lysholm), f. 22. okt. 1895 i Drammen. [Sandvika.] Børn:
 - a) ANNA-LOUISE, f. 27. marts 1920 paa Rjukan, ansat hos H. Munthe-Kaas A/S. [Sandvika.]
 - b) HJALMAR, f. 8. juli 1922 paa Rjukan, elektroingeniør, g. 8. aug. 1949 i Bærum (Tanum K.) m. RIGMOR Maria Fridrichsen (F.: hovedkasserer Erling Hagbart F. og Ebba Myhrvoll), f. 13. febr. 1923 i V. Aker. Børn:
 - (1 ELLEN, f. 21. dec. 1951 i V. Bærum.
 - (2 HARTVIG, f. 30. marts 1954 i V. Bærum.
 - (3 PETTER, f. 12. febr. 1959 i V. Bærum.
- 5) ELLEN, f. 28. okt. 1895 i V. Bærum, kontorfuldmægtig ved Oslo fagskoler. [Helgerud ved Sandvika.]

KAAS

2. HANS, f. 7. okt. 1821 † 25. marts 1905, købmand, g. 27. aug. 1851 m. Charlotte Sophie MATHILDE Lie, f. 27. april 1830 † 13. april 1899. Sønner:

a. SVERRE Hannibal Lie, f. 17. juni 1853 † 10. febr. 1932, telegrafbestyrer, g. 27. aug. 1887 m. VALBORG Aurelie Johanne Frederikke Sundt, f. 11. febr. 1866 † 31. juli 1955. Søn:

WILHELM, f. 7. sept. 1889 † 20. juni 1949, kaptajn, direktør, g. 1° 6. nov. 1913 i Kria. m. EVA Mathiesen (F.: godsejer, kammerherre Haaken Larpent M. og Erika Sophie Marthine Cappelen Kiær), f. 29. okt. 1893 i Ø. Aker, skilt, 2° 4. dec. 1926 i Oslo m. MARJORIE Thaulow Frølich (F.: professor, dr. med. Theodor Christian Brun F. og Aimée Thaulow Knutsen), f. 14. okt. 1898 i Kria. [Skøien i Aker og Lombnes i Rendal.] Børn:

af 1. ægteskab:

a. HANS, f. 9. jan. 1915 i V. Aker, dipl. soc. pol. [Kiel], M.B.A. (Harvard, U.S.A.), disponent i A/S Norske Konfektionsfabrikker, eneindehaver af Fa. Lillehammerklær, viceformand for Konfektionsfabrikenes Arbejdsgiverforening, g. 1° 20. juni 1946 i Oslo m. ELBONORE Glad Balchen (F.: højestetsadvokat Albert B. og Hildur Jenssen), f. 11. maj 1916 i Kria, skilt; 2° 30. marts 1963 m. JYTTE Stig Nielsen, f. 29. marts 1925 i Aarhus. [Oslo.] Børn:

(1 BIRGITTE, f. 8. febr. 1949 i Oslo.

(2 WILHELM, f. 19. juni 1950 i Oslo.

b) ERICA, f. 12. marts 1916 i V. Aker, student, g. 26. juni 1937 i Jevnaker m. overretssagfører LEIV Andreas Brecke, f. 7. sept. 1910 i Kria. [Oslo.]

c) OVE, f. 16. aug. 1917 i V. Aker, student, agronom, skov-ejer, formand i Drammendistriktets Skogeierforening, g. 16. aug. 1944 i Østre Slidre m. INGEBORG Andrea Forseth (F.: gaardbruger Ole F. og Erika Eid), f. 16. juli 1919 i Land. [Midtberg, Søndre Land.] Sønner:

1) OLE Wilhelm, f. 1. juli 1945 i Land.

2) ERIK, f. 3. jan. 1949 i Land.

d) TAGE, f. 11. dec. 1920 i V. Aker, B. A. (Lexington, U.S.A.), plantagebestyrer* i Østafrika, ansat i Norges Automobilforbund. [Oslo.]

e) HAAKEN, f. 27. april 1922 i Kria., student, grosserer, g. 23. aug. 1951 i Oslo m. BERIT Kristiane Seehusen Fuiren Smith-Petersen (F.: skibsreder S.-P. og Else Stahr), f. 24. aug. 1925 i Holmestrand. [Oslo.] Børn:

(1 ELSE, f. 25. nov. 1952 i Oslo.

(2 EVA, f. 11. maj 1954 i Oslo.

(3 RAGNAR, f. 12. marts 1961 i Oslo.

af 2. ægteskab:

f) BIRGITTE Margrethe, f. 29. aug. 1928 i Oslo, student, g. 22. okt. 1952 i Oslo m. skibsmægler JOHAN FREDRIK Biermann, f. 26. nov. 1923 i Kria. [Graakammen pr. Oslo.]

b. Peter Herfoll, f. 4. juli 1864 † 11. april 1937, direktør, præsident i De norske Livsforsikringsselskabers Forening, g. 3. nov. 1890 m. KIRSTI Dieseth, f. 24. jan. 1860 † 4. nov. 1946. Børn:

1) HANS, f. 17. aug. 1891 i Kria., cand. oecon., direktør for Det norske Brandforsikringsselskab »Fram«, g. 21. okt. 1916 i Kria. m. ERIKA Louise Minna Tell (F.: ingeniør Erik Gustaf T. og Caroline Leistner), f. 30. juli 1895 i Altona. [Holmenkollen pr. Oslo.] Børn:

a) KARIN, f. 20. aug. 1917 i Kria. (H.VII.70), g. 1^o 14. okt. 1939 i London m. læge, sanitetskaptajn EDWARD Peniston Morley, f. 13. aug. 1912, skilt; 2^o 6. okt. 1947 m. læge EILER Hagerup Schiøtz, f. 1. aug. 1907 i Kria. [Holmenkollen pr. Oslo.]

b) PETER Erik Gustav, f. 1. marts 1919 i Kria., overretssagfører (Chr.X.Fr.M.) (N.D.M.), g. 4. juni 1949 i Oslo m. BERIT Thomassen (F.: maskinchef Oskar T. og Judith Johannesen), f. 6. marts 1926 i Oslo. [Oslo.] Børn:

(1 KIRSTI Elisabeth, f. 10. febr. 1950 i Oslo.

(2 ERICA Birgithe, f. 8. maj 1952 i Oslo.

(3 HANS Oscar, f. 19. maj 1956 i Oslo.

(4 ANNE JUDITH, f. 7. nov. 1960 i Oslo.

2) KIRSTI, f. 9. jan. 1898 i Kria. [Oslo og Biri.]

3. AHASVERUS, f. 3. okt. 1824 † 25. sept. 1889, skibsreder, g. 2. maj 1852 m. Elise CATHINKA Hjermand, f. 20. jan. 1832 † 20. april 1885. Sønner:

a. Hans Rasmus LEGANGER, f. 26. april 1857 † 14. okt. 1940, cand. theol., amtsskolebestyrer, g. 31. dec. 1882 m. Emilie LAURETTE Haraldsen, f. 22. aug. 1858 † 10. okt. 1937. Børn:

1) DAGNY Catharine, f. 29. nov. 1883 i Nes, Hallingdal, g. 18. sept. 1915 i Kria. m. afdelingschef i A/S Glommens Træsliberi STEIN Flaata, f. 10. juni 1883 i Opdal, Numedal. [Oslo.]

2) OLAF Emil, f. 26. maj 1889 † 19. febr. 1956, postassistent g. 6. marts 1929 i Oslo m. ANNA Gunvor Thorstensen Koppe-
rud, f. 21. febr. 1910 i Lunner, skilt. [Oslo.]

3) HARALD Rasmus, f. 2. dec. 1892 i Nore, Hallingdal, jernbaneingeniør, g. 28. dec. 1924 i Hønefoss m. RAGNHILD Erika Nøklebye (F.: urmager Edvard Ingemann N. og Ragna Ege-
berg), f. 31. okt. 1901 i Hønefoss. [Bygdøy.] Sønner:

a) HANS, f. 24. dec. 1927 i Grong, civilingeniør, videnskabelig konsulent ved Havforskningsinstituttet, g. 7. sept. 1957 m. KARI Svendsen (F.: malermester Olvar S. og Aslaug Sørum), f. 18. nov. 1937 i Svolvær, skilt. [Oslo.] Datter:

TRINE, f. 8. maj 1958 i Stokmarknes.

b) OVE, f. 16. aug. 1929 i Grong, civilingeniør, byggekonsulent, g. 2. juni 1956 m. ELSE Strand-Vasaasen (F.: herredsskovmester Even V. og Magda Bergljot Strand), f. 23. april 1931 i S. Gausdal. [Oslo.] Børn:

(1 ØYVIND, f. 27. okt. 1957 i Oslo.

(2 KIRSTEN, f. 24. okt. 1960.

(3 ERIK, f. 29. nov. 1963.

c) JAN, f. 22. juni 1933 i Namsos, B.A. i U.S.A., cand. med., distriktslæge, g. 30. juli 1955 m. EVA Tollefsen (F.: myntformand Andreas T. og Louise Kongsgaard), f. 2. dec. 1930 i Kongsberg. [Kabelvåg.] Søn:

Geir, f. 12. sept. 1959.

d) HARALD, f. 28. maj 1937 i Namsos, stud. polit. [Oslo.]

- 4) AAGOT Sylvia, f. 30. nov. 1894 i Opdal, Numedal, g. 5. jan. 1917 i Kria. m. ingeniør, bryggerimester STYRKAR Haavardsholm, f. 10. maj 1891 † 24. sept. 1936. [Oslo.]
- 5) MAGNHILD Marie, f. 27. okt. 1896 i Rollag, g. 19. jan. 1929 i Berlin m. diplomingeniør JOSEF Kloker, f. 5. maj 1898. [Ulm, Württemberg og Oslo.]
- 6) ASTRID Margrethe, f. 7. okt. 1899 i Øvre Eker, g. 28. maj 1927 i Detroit, U.S.A. m. direktør CHRISTIAN Cappelen, f. 23. okt. 1904 i Bergen, skilt † 10. nov. 1945. [Oslo.]
- 7) INGRID Sofie, f. 2. dec. 1901 i Øvre Eker, g. 19. dec. 1936 i Oslo m. tekstilagent NILS Martin Knutzen, f. 27. okt. 1878 i Arendal. [Oslo.]
- b. HARTVIG *Christoffer Eugen*, f. 7. aug. 1875 † 15. dec. 1957, farmer, g. 4. juni 1905 m. OTILIE *Caroline Andersen*, f. 25. nov. 1881 † 30. okt. 1958. Datter:
- Kirsti ELISE, f. 25. marts 1906 i Drammen, student, g. 7. juli 1934 i Oslo m. kontorchef ERIK Gunnar Blakstad, f. 5. april 1907 i Modum. [Ulefos pr. Skien.]

VON KAUFFMANN*



Gammel nedre-østrigsk ridderstandsslægt, af hvilken flere medlemmer i det 17. aarh. traadte i dansk militærtjeneste. Ved kgl. aabent brev af 26. maj 1903 har tre sønner af kommandant i Kastellet i København, oberstløjtnant Nicolaus Gustav Herman von Kauffmann (1792—1850), nemlig generalløjtnant, ordensceremonimester, kammerherre Heinrich August Theodor v. K. (1819—1905) og oberstløjtnant Egmont v. K. (1835—1918) med deres agnatiske descendens samt afdøde krigsminister, general Wilhelm Frederik Ludvig v. K.s (1821—92) agnatiske descendenter erholdt anerkendelse som dansk adel. — Overlærer Herman K. (1851—1929), søn af en fjerde broder kaptajn Balthasar Ernst Hermann v. K. (1817—58) fik under 8. okt. 1903 en lignende anerkendelse (slægten Kauffmann, se DAA 1904—41), medens descendensen af en femte broder godsejer, civilingeniør, premierløjtnant Ludvig Philip v. K. (1830—85), der da levede i udlandet, men nu delvis opholder sig i Danmark, ikke omfattedes af naturalisationerne. — Uddød i mandslinien 5. juni 1963. — Fuldstændig stamtavle og vaabenafbildning i farver, se aarg. 1947.

ZILLA Mathilde von Kauffmann, f. 29. febr. 1928 i Peking (datter af ambassadør HENRIK Louis Hans, f. 26. aug 1888 † 5. juni 1963 og CHARLOTTE Mac Dougall, f. 12. jan. 1900, g. 18. nov. 1926 † 5. juni 1963), g. 19. dec. 1948 i Washington (St. John's Episcopal Church) m. aëroplaningeniør Albert James Redway, f. 9. nov. 1923 i Boston, Mass. [Washington, D.C.]

VON KAUFFMANN

SØSTER

Elisabeth Charlotte, f. 2. febr. 1931 i Peking, g. 3. marts 1956 i Washington (St. John's Episcopal Church) m. cand. jur. CHARLES RUMFORD WALKER, f. 16. marts 1930 i Concord, New Hampshire.

FARFADER

AAGE Basse Gustav, f. 14. juni 1852 † 2. juni 1922, kammerherre, g. 29. nov. 1887 m. MATHILDE Bertha Louise von Bernus, f. 15. febr. 1866 † 23. marts 1922. Søn:

AXEL Max Alexis, f. 25. juli 1894 † 31. jan. 1961, cand. phil., direktør, g. 18. nov. 1926 i Kbh. (b.v.) m. INGE Mira Kier (F.: herredsfuld­mægtig Thomas K. og Thora Fagerlund Krone), f. 17. febr. 1909 i Gentofte (Chr.X.Fr.M.) [Rungsted Kyst.] Døtre:

1. BETTINA Tove, f. 14. okt. 1928 paa Frederiksberg (Blistrup K.), g. 25. april 1953 i Gentofte m. dr. med. Preben ERIK greve Moltke.

2. ALIX Mathilde Therese, f. 1. okt. 1930 paa Frederiksberg, (Gentofte K.), g. 27. marts 1954 i Hørsholm K. m. direktør JOHN James Chaldecott, f. 25. sept. 1923 i Maidstone, Kent, England. [Bruxelles.]

3. Inge Magna JEANNE Mimi, f. 1. juni 1936 paa Frederiksberg, (Gentofte K.), g. 21. jan. 1959 i Kbh. (Alexander Newsky K.) m. Hans Høihed DIMITRI prins Romanoff, f. 17. maj 1926 i Antibes. [Rungsted Kyst.]

DE KLAUMAN



Slægten Klauman føres tilbage til købmand i København Gørris Tillufsen (d. 1679), hvis sønnesøn justitsråd Knud Gregorius Klauman blev adlet 18. dec. 1749 med navnet de Klauman. Udførlig stam­tafle og vaabengengivelse i farver, se aarg. 1965.

CARL IWAN Hielm de Klauman, f. 17. okt. 1913 (søn af dommerfuldmægtig RUDOLF Johannes Emil, f. 29. sept. 1877 † 30. jan. 1948 og Frida Harhorn, f. 29. marts 1881, g. 14. okt. 1906 † 1. juni 1959), landmand, g. 27. juni 1940 i Rørvig m. ELLEN Julie Hansen, f. 19. nov. 1916. [Nakke, pr. Nykøbing Sj.] Sønner:

1. NIELS Tjelluf, f. 15. aug. 1941 i Nakke.

2. OVE Rudolf, f. 9. nov. 1943 i Nakke.

3. BENT, f. 25. juli 1945 i Rørvig.

4. Henrik Johannes, f. 10. april 1956 i Nakke. (Rørvig K.).

SØSTER

KAREN Juliane Frida, f. 15. dec. 1919, g. 20. juli 1946 paa Frederiksberg (b.v.) m. Werner Didrik greve Schack, skilt.

FADERS BRODER

1. KNUD Gregorius Elitz Madsenius Landkilde, f. 15. jan. 1865 † 20.

DE KLAUMAN

febr. 1936, skolebestyrer, g. 4. dec. 1890 m. MARIA Kirstine Jørgensen, f. 3. okt. 1870 † 23. nov. 1949. Døtre:

a. ASTA Marie, f. 18. marts 1892 i Assens, g. 24. febr. 1916 i Svendborg m. malermester Søren Asger Kaae, f. 4. april 1885. [Svendborg.]

b. ELISABETH Sophie, f. 6. febr. 1894 i Kbh., g. 10. aug. 1915 i Hellerup m. tandlæge OVE Fjeldgaard Brorson Gottlieb, f. 9. febr. 1883 i Klinte ved Bogense. [Frederiksberg.]

VON KLÖCKER

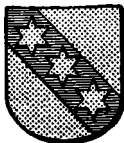

Børnene af provst Johannes von Klöcker, der angav sig at nedstamme, rigtignok kun gennem deres farmoder, fra en tysk, 1586 adlet slægt, og hvis adel 16. aug. 1757 blev stadfæstet af den tyske kejser, blev 31. marts 1760 optaget i den danske adel. Fuldstændig stamtavle med vaabenafbildning i farver, se aarg. 1908.

DEN DANSKE LINJE

BERNHARD William von Klöcker, f. 12. marts 1917 i Los Angeles (søn af vaskerierer ANDREW Herman, f. 4. juli 1879 † 20. juni 1940), forretningsmand, g. 6. juni 1948 i Los Angeles m. Jeane-Marie Jørgensen (F.: Kay J. og), f. . . . [Los Angeles.] Datter:

Kathleen Annette, f. 20. jan. 1953 i Los Angeles.

BRODER

Richard THOMAS, f. 12. nov. 1922 i Los Angeles, forretningsmand, g. 28. juni 1953 m. GLORIA F. Magliocco, f. . . . [Los Angeles.] Døtre:

1. Karen, f. 11. maj 1956.
2. TERESSA, f. 5. okt. 1959.

MODER

ANNETTE, f. Danforth, f. 28. april 1884 i Minnesota, g. 17. juni 1906, enke 20. juni 1940. [Los Angeles.]

FADERS FARBRØDER

PEDER Christian, f. 29. nov. 1840 † 5. marts 1890, købmand, g. 8. maj 1874 m. EMILIE Kirstine Laurentine Petrea Sonne, f. 20. dec. 1841 † 7. okt. 1933. Sønner:

1. ANDREAS Bærrildsen, f. 1. juni 1876 † 3. aug. 1960, købmand, g. 13. aug. 1903 m. MINNA Marie Bendtzen, f. 9. aug. 1882 † 7. maj, 1944. Børn:

a. CHRISTIAN Peter, f. 11. juni 1904 i Rønne, aircraft test mechanic, g. 14. juli 1934 m. BLANCHE Rose Tranca, f. 29. nov. 1913 i New York. [Mansfield Depot, Connecticut, U.S.A.] Sønner:

- 1) David Andreas, f. 20. jan. 1939 i Connecticut, U.S.A., g. 15. april 1961 m. Margaret Irene Berntsen, f. 31. okt. 1942.

Søn:

VON KLØCKER

David Mark, f. 17. marts 1962.

- 2) Carl Erik, f. 11. okt. 1943 sst.
- b. ASTRID Margrethe, f. 22. maj 1907 i Rønne, g. 19. maj 1934 m. direktør HERMAN Mathias Fagerlund, f. 12. marts 1891 † 20. jan. 1962. [Rønne.]
- c. INGER Emilie, f. 28. aug. 1909 i Rønne, g. 3. aug. 1942 i Lyngby (b.v.) m. gaardejer KARSTEN Stender, f. 6. juli 1902 paa Elisegaard i Vestermarie. [Rønne.]
2. JACOB Nicolai, f. 8. sept. 1877 i Hasle, løjtnant* af forstærkn. ved fodf., købmand, g. 9. april 1903 i Kbh. (Imm.) m. INGEBORG Corinna Lassen (F.: amtsfuldmægtig Emanuel L. og Caroline Christiane Klüver), f. 3. nov. 1874 i Skanderborg. [Neksø.] Børn:
- a. ERIK Peter Christian, f. 30. marts 1904 i Rønne, cand. jur., amtsforvalter for Maribo amtstuedistrikt (R.^{1*}), g. 23. sept. 1933 i Frederiksberg Slots K. m. TOVE Nielsen (F.: overportør i D.S.B. Jens Chr. N. og Marie, født N.), f. 14. okt. 1911 i Kbh. [Maribo.] Søn:
Ole Esben, f. 18. maj 1938 i Hellerup, bibliotekarelev. [Holbæk.]
- b. ELLEN, f. 6. sept. 1905 i Rønne, overassistent i Kongeriget Danmarks Hypotekbank, g. 23. sept. 1933 i Kolding (b.v.) m. bogholder OTTO Kierkegaard, f. 8. sept. 1905 † 4. febr. 1940. [K.]
- c. KNUD, f. 13. april 1907 i Rønne, revisor, g. 8. aug. 1940 i Rønne (b.v.) m. SALA Jedidya, f. 20. jan. 1902 i Warschau. [K.]
- d. OTTO Jacob Nicolai, f. 23. april 1909 i Rønne, danseinstruktør. [K.]

DEN ÆLDRE NORSKE LINJE

JOHN Fürst von Kløcker, f. 15. febr. 1896 (søn af skibsreder JOHAN Nicolai, f. 5. nov. 1851 † 24. aug. 1914 og MARIE Lassen Ugland, f. 3. maj 1864, g. 27. maj 1886 † 7. marts 1915), diplomingeniør, brandinspektør, g. 17. febr. 1923 m. BERGLJOT Louise Sæther, f. 26. marts 1899, skilt. [Oslo.] Datter:

MARIE-LOUISE, f. 10. juli 1925, g. i marts 1948 m. løjtnant THOR Arbo Wärner, f. . . .

FADERSBRØDRE

1. CHRISTOPHER Fürst, f. 27. jan. 1856 † 11. marts 1906, assurance-direktør, g. 7. dec. 1887 m. JOHANNE Mathea Boe, f. 8. sept. 1864 † 21. juni 1936. Børn:
- a. HELVIG, f. 29. marts 1897, telegrafistinde. [Arendal.]
- b. CHRISTINE Edela, f. 22. juni 1901. [Arendal.]
- c. OSCAR, f. 4. marts 1903, koffardikaptajn, g. 9. maj 1930 m. SOFIE Helene Svenningsen, f. 17. april 1904. [Arendal.] Børn:
- 1) EMMIE Sofie Helene, f. 10. maj 1932, g. 22. okt. 1954 m. disponent Fritz Gerner-Rasmussen, f. 30. aug. 1927. [Odense.]
- 2) CHRISTOPHER, f. 1. maj 1934, styrmand, g. 23. juni 1959 m. MARIT Andreassen, f. 14. dec. 1936. Datter:
ELISABETH, f. 12. aug. 1961.
- d. PETER Boe, f. 23. jan. 1905, direktør. [Arendal.]
2. OSCAR, f. 3. febr. 1863 † 2. juli 1940, konsul, g. 29. april 1896 m.

VON KLØCKER

KATHLYNNE Durell Pink, f. 10. april 1872. [Port Townsend, Washington.] Datter:

ROSETTA Pink, f. 27. juni 1899, g. 1941 i New York m. **JAMES A. Bull**, f. . . . † . . . [San Francisco.]

3. HANS MUNK, f. 22. jan. 1866 † 30. nov. 1932, grosserer, g. 5. dec. 1895 m. **JOHANNE Mathea Ugland**, f. 2. febr. 1872 † 25. dec. 1960. Børn:

a. **JOHANNE Munk**, f. 8. marts 1897, g. 27. april 1918 m. diplomingeniør **ROLF Just Henriksen**, f. 20. dec. 1890, skilt. [Oslo.]

b. **FINN**, f. 13. nov. 1898 † . . . , forretningsmand, g. 25. aug. 1936 m. **HEDVIG Isabella Sølsnæs**, f. 27. febr. 1896. [Oslo.]

FARFADERS BRØDER

SØREN Munk, f. 28. nov. 1829 † 28. maj 1895, overretssagfører. Søn: **ISAAC Kallevig**, f. 11. april 1865 † 17. sept. 1927, overretssagfører, offentlig forsvarer ved Lagmands- og Meddomsretterne, g. 3. juni 1902 m. **ANNA Hilma Finsen**, f. 10. april 1868 † 24. april 1954. Søn:

SØREN HILMAR Finsen, f. 28. juni 1905, cand. jur., overretssagfører, offentlig forsvarer ved Risør byrett og Holt herredsrett, g. 31. maj 1936 m. lektor **Anna MARIA Lysholm Wessel** (F.: ingeniør **Henrik W.** og **Frieda Goebel**), f. 7. juli 1899. [Arendal.]

DEN YNGRE NORSKE LINJE

HANS Holst von Kløcker, f. 12. febr. 1926 (søn af proprietær **Andreas ABRAHAM**, f. 15. nov. 1889 † 11. jan. 1963), proprietær, g. 28. dec. 1957 m. **ANLAUG Larsen Vaag** (F.: **Lars Larsen V.** og **Anna**), f. 25. dec. 1926. [Bøle.] Børn:

1. **Tronn Abraham**, f. 9. juni 1958 (Borgestad K.).
2. **Lars Hermann**, f. 27. marts 1960 (Borgestad K.).
3. **HANNE**, f. 12. marts 1963 (Borgestad K.).

SØSKENDE

1. **Anders KJELL**, f. 14. dec. 1927.
2. **GERD**, f. 2. juli 1930. [Danvik.]
3. **KAARE**, f. 28. juli 1936, g. 18. april 1964 i Borgestad K. m. **KIRSTEN Ståland** (F.: snedker **Knut S.** og **Gunhild**), f. 14. dec. 1944 i Kviteseid.

MODER

RUTH, født **Gaathaug** (F.: hovedbogholder i Norges Bank, **Skien**, **Anders G.** og **Julie Halvorsen**), f. 25. sept. 1900, g. 8. april 1925, enke 11. jan. 1963.

FARFADER

HANS Holst, f. 28. marts 1852 † 1. jan. 1932, proprietær, g. 5. jan. 1877 m. **MARIE Olsen**, f. 11. aug. 1856 † 8. aug. 1917. Datter: **HANNA Holst**, f. 12. maj 1882, g. 1. aug. 1908 m. formand **Johan Bertinus Jensen**, f. 12. febr. 1879. [Villa Bergli ved Bøle.]

KNAGENHIELM*

Niels Knag til Kaupanger, Stedje og Losne, lagmand over Bergen, blev 19. dec. 1721 adlet med navnet Knagenhielm. — Familien skriver sig nu »Knagenhjelm». Løjtnanterne Niels Theodore Knagenhjelm og Harald Jakob Knagenhjelm blev 18. aug. 1917 naturaliserede som sachsisk adel.

CHRISTEN Knagenhjelm, f. 18. okt. 1888 (søn af Nils, f. 20. dec. 1858 † 8. juni 1940 og Magda Faye, f. 7. okt. 1863, g. 27. aug. 1885 † 2. jan. 1924), g. 1° 3. nov. 1917 m. RUTH Nicolaysen, f. 23. dec. 1887 † 24. maj 1936; 2° 18. okt. 1938 m. ELLEN Marie Berg (F.: værksejer Nils Christoffer B. og Marie Christine Bärenholdt), f. 13. nov. 1906. [Mårkjetteholet, Sogn.] Børn:

af 1. ægteskab:

1. KATHLEEN, f. 21. jan. 1919.

2. NILS Joachim til Kaupanger, f. 4. febr. 1920, g. 5. aug. 1944 m. WIBEKE Sophie Haffner (F.: major Michael Sverdrup H. og Ruth Skridshol), f. 14. dec. 1918 i Oslo. [Kaupanger Hovedgaard, Sogn.] Børn:

a. CECILIE, f. 8. aug. 1945.

b. CHRISTEN, f. 18. marts 1947.

c. MICHAEL Haffner, f. 22. juni 1948.

d. SVEN, f. 19. aug. 1952.

e. Anne Christine, f. 25. sept. 1955.

3. CHRISTEN Frithiof, f. 15. maj 1923, g. 1. juli 1950 m. SOLVEIG Tandberg (F.: lærer Halvor T. og Birgit Bjerkeflaata), f. 22. maj 1924 i Kongsberg. Børn:

a. Hans Olav, f. 3. maj 1951.

b. Ruth, f. 23. dec. 1952.

c. Kate, f. 12. maj 1954.

d. ELLEN, f. 28. dec. 1962.

SØSTER

CECILIE Marie Faye, f. 28. juli 1886, g. 25. maj 1912 m. direktør i Forsikringsselskabet »Nord» EDVARD Hagerup, f. 9. sept. 1887. [K.]

PARFADERS BRØDRE

1. LUDVIG Wiese, f. 11. nov. 1824 † 19. sept. 1907, overretsassessor, kongevalgt hypotekbankadministrator, g. 8. aug. 1857 m. SELMA Angeliqve Louise Roll, f. 24. sept. 1835 † 9. febr. 1915. Sønner:

a. Nils JOACHIM, f. 20. juli 1861 † 12. febr. 1907, norsk-svensk legationsraad, g. 3. sept. 1895 m. ELEANOR Salome Wilson, f. 21. jan. 1868 † 10. marts 1927. Sønner:

1) Nils Theodore (THEO), f. 13. sept. 1896, sachsisk løjtnant*, assim. field officer (Pr.J.K.1.2) (S.A.3^a) (S.F.3^a), g. 6. juni 1952 m. CHARLOTTE baronesse Winckler, f. 31. dec. 1898 i Köln (g. 1° m. Edward Harmon Wright). [Firenze.]

2) HARALD Jakob, f. 30. marts 1898, sachsisk løjtnant*, norsk fændrik* (S.A.3^a) (Pr.J.K.2). [Wien.]

b. ARTHUR Nicolay Sophus, f. 19. juni 1866 † 8. okt. 1938, højesteretsadvokat, g. 21. sept. 1895 m. BARBARA Ihlen, f. 16. marts 1870 † 12. dec. 1953. Børn:

KNAGENHJELM

- 1) Ambroisine (SISINE) Selma Celina, f. 9. sept. 1896.
- 2) KAI Ludvig Jacob, f. 28. aug. 1898, cand. jur., ekspeditionschef i kommunal- og arbejdsdepartementet, g. 1° 30. sept. 1922 m. MARIE Claudine Plathe Butenschön, f. 3. febr. 1902, skilt 1931; 2° 6. juni 1946 i Stockholm m. Ragnhild Sverdrup Fearnley, f. 29. dec. 1916. [Oslo.] Børn:
- af 1. ægteskab:
- a) MABEL Hanna Marie, f. 10. juni 1923, g. 22. aug. 1946 m. REIDAR Damsleth, f. 16. aug. 1919. [U.S.A.]
- af 2. ægteskab:
- b) Niels JACOB, f. 6. sept. 1949 i Oslo.
- c) HANS PETTER, f. 19. marts 1957 i Oslo.
2. HANS Frederik, f. 6. okt. 1826 † 11. april 1918, indrulleringschef, kaptajn i den norske marine, g. 23. febr. 1853 m. Maren JOHANNE Arntzen, f. 30. dec. 1831 † 25. juli 1901. Sønner:
- a. KARELIUS August, f. 27. marts 1861 † 3. jan. 1938, forretningsmand, g. 22. maj 1904 m. MYRNA Casler, f. 29. nov. 1880. [Los Angeles, Californien.] Børn:
- 1) ELISE Johanne, f. 24. marts 1905, g. 21. juli 1937 m. PAUL Feher, f. 18. aug. 1898 i Budapest.
- 2) MYRNA Harriet, f. 27. dec. 1907, g. 1. aug. 1928 m. HERBERT de Lay Tomlinson, f. 16. april 1906. [San Bernardino, Calif.]
- 3) MILDRED Irene, f. 22. sept. 1912, g. 9. febr. 1938 m. ALDEN Moody, f. 17. febr. 1910 i Santa Cruz.
- 4) CHARLES Casler, f. 7. april 1914, g. 1° 4. juli 1937 m. Mary Ella Leeds, f. 10. juli 1914 † 6. febr. 1953; 2° 10. juli 1954 m. Viola Anita Hansen. [Glendale, Calif.] Børn:
- af 1. ægteskab:
- a) Gerry Alan, f. 11. juni 1941.
- b) John Neil, f. 18. marts 1944.
- b. LUDVIG Wiese, f. 22. dec. 1865 † 13. okt. 1923, overretssagfører, g. 14. dec. 1895 m. SOPHIE Augusta Hansen, f. 16. okt. 1868 † 1955. Børn:
- 1) HANS Frederik, f. 4. sept. 1896, generaldirektør for Svenska Cellulosa A/B i Paris og Bruxelles, g. 1° 3. juli 1926 m. ALICE Germaine Wiart, f. 6. april 1900, skilt; 2° 7. nov. 1950 m. Alf-hild Forseth, f. 9. april 1905. [Paris.]
- 2) LUDVIG Wiese, f. 4. maj 1901, farmaceut, g. 26. febr. 1928 m. INGEBORG Therese Billington. [San Pedro, Californien.] Søn: LUDVIG Wiese, f. 2. okt. 1929, g. 27. aug. 1951 m. Jane Mildred Wilkinson f. 19. jan. 1930. Børn:
- (1) Ludvig Wiese, f. 11. maj 1954.
- (2) Theresia Ann, f. 9. aug. 1958.
- 3) NILS Joachim, f. 26. maj 1902. [Drammen.]
- 4) EGIL Johannes, f. 31. okt. 1906, g. 9. jan. 1943 m. Yvonne Elise Avenel, f. 24. febr. 1910. [Madrid.] Børn:
- (1) Hans Fredrik, f. 1. sept. 1945.
- (2) Yvonne Lucie, f. 7. sept. 1946.

KNUTH



Gammel meklenborgsk adelsslægt, der i det 17. aarh. kom til Danmark. — Kammerherre Adam Christopher von Knuth ophøjedes 2. marts 1714 til greve af Knuthenborg. — Under 10. juli 1810 erholdt Adam Christopher baron Knuth af linjen Christiansdal, under 5. febr. 1811 Frederik greve Knuth til Knuthenborg og under 25. marts 1812 Hans Schack baron Knuth og hans søskende af linien Conradsborg bevilling til at føre grevelig titel og rang for sig og afkom, dog saaledes at der ved hver regeringstiltrædelse skulle ansøges om fornyelse af disse bevillinger. Dette indskrænkende vilkaar er imidlertid bortfaldet i henhold til nye kongl. bevilling af 25. april 1882 for børnene af Frederik Christian Julius greve Knuth til Bonderup (af linjen Knuthenborg), 16. nov. 1883 for Christian Frederik greve Knuth (af linjen Christiansdal) og 1. okt. 1884 for efterkommere af ovennævnte Hans Schack greve Knuth. — Ved kgl. bevilling af 4. marts 1942 har Viggo greve Knuth for sig, sine sønner og deres børn faaet tilladelse til at føre familienavnet Knuth-Winterfeldt.

Udførlig slægttafle og vaabenafbildninger i farver, se aarg. 1919. Vaabenafbildning Knuth-Winterfeldt i farver, se aargang 1943.

KNUTH-KNUTHENBORG

Den ældre linje.

FREDERIK Markus lensgreve Knuth til Knuthenborg m. m. (det tidl. grevskab K.), f. 5. maj 1904 paa Knuthenborg (søn af lensgreve EGGERT Christopher til grevskabet Knuthenborg etc., f. 27. febr. 1882 † 19. marts 1920 og SYLVIA Mizpah Pio, f. 29. nov. 1878, g. 6. juli 1903, skilt 1912 † 24. april 1932), besidder* af det Lerchenfeldtske fideikommiss, cand. phil., g. 5. juni 1925 i Ordrup m. CHRISTA Theodora Maria Nanna Lund, f. 14. dec. 1900 i Skjold, skilt 1948. [Knuthenborg ved Bandholm.] Børn:

1. Comtesse ELISABETH Maria Theodora, f. 15. sept. 1930 paa Knuthenborg, student, tresproglig korrespondent. g. 18. marts 1958 i Hunseby K. m. proprietær Carl Johan Koch, f. 23. okt. 1929 i Saaby. [Malkstedgaard, Vonsild.]

2. Greve ADAM Wilhelm Josef, f. 10. juli 1933 sst., student, højere handelseksamen, sergent ved sjællandske ingeniørrgmt., forpagter, g. 18. okt. 1955 i Kbh. (C) m. GISELA Theda comtesse Ahlefeldt-Laurvigen. [Bandholm.] Børn:

a. Comtesse ANNE Christine, f. 20. maj 1956 i Hellerup (Hunseby K.).

b. Greve EGGERT Christoffer Adam Henrik, f. 18. maj 1959 i Nykøbing F. (Hunseby K.).

FADERS ENKE

Anne Margrethe (GRETE) Falcon, født Wennerwald, f. 1. maj 1894, g. 1^o 11. maj 1917, enke 19. marts 1920; 2^o 19. juli 1926 m.

KNUTH

kaptajn* i den engelske livgarde Sir Theodore Ernest Warren Brinckman, 4. baronet, f. 21. maj 1898, skilt 1929 † 26. juli 1954; g. 3° 7. nov. 1929 m. Harry Falcon. [England.]

Den yngre linje.

Sigismund Ellis FREDERIK VICTOR Lüttichau greve Knuth, f. 3. marts 1895 paa St. Grundet (søn af hofjægermester, greve Christian FREDERIK, f. 10. okt. 1862 † 7. nov. 1936 og SIGRID Lorck, f. 23. marts 1869, g. 18. maj 1894 † 20. okt. 1910), kammerherre, ordenskapitlets sekretær, hofchef* hos Hds. M. Dronning Alexandrine, adjutant* hos Kong Christian X, oberstløjtnant* af forstærkningen i artilleriet, formand for Dansk Adelsforbund, medlem af repræsentantskabet for Aarhus Privatbank (K^{1*}.D.M.) (H.T.H.) (Chr.X.M.T.) (F.A.L.3) (N.St.O.3¹) (S.Sv.3¹) (Sv.V.2²), g. 30. nov. 1922 i Kbh. (B) m. ELISABETH Denise de Fine Skibsted (F.: oberst Ove de Fine S. og Frieda Julie Elisabeth Morville), f. 31. maj 1899, hofdame* hos Hds. M. Dronning Alexandrine. [Frederiksberg.]

1. Comtesse ANNETTE Elise, f. 13. sept. 1926 paa Frederiksberg, g. 1° 17. okt. 1946 i Kbh. (C) m. salgschef Ib Jens Tønnes Georg Krøyer, f. 6. marts 1919 i Nakskov, skilt; 2° 1954 m. redaktør ved Berlingske Tidende Poul ANDERS Georg, f. 10. febr. 1919 i Kbh. [Washington.]

2. Greve OVE Christian Frederik, f. 9. maj 1928 paa Frederiksberg. [Frederiksberg.]

SØSTER

Comtesse CLARA Sigrid Elise Lüttichau, f. 24. april 1898 paa St. Grundet, g. 3. jan. 1922 i Kbh. (Frh.) m. lektor ved Østersøgades Gymnasium, cand. theol., KAJ OLUF Christian Nicolin Buch (R^{1*}), f. 19. juli 1895 i Kolding. [K.]

FARFADERS BRODER

Greve ADAM Vilhelm Frederik, f. 17. aug. 1829 † 12. juni 1902, postmester, kammerherre. Børn:

a. Greve ADAM VILHELM, f. 22. juni 1860 † 19. nov. 1942, g. 16. marts 1893 m. MARIE Johnson, f. 1867 † 1935. Døtre:

1) Comtesse ANNETTE Marie, f. 22. sept. 1895, g. 11. febr. 1918 m. bogholder Clarence James Carlson. [Los Angeles.]

2) Comtesse HENRIETTE, f. 18. aug. 1898, g. 29. juni 1918 m. afdelingschef William Clifford Michener. [Los Angeles.]

b. Greve EIGIL Valdemar, f. 5. dec. 1866 † 8. dec. 1933, kaptajn livgarden, g. 1° 3. dec. 1897 m. MARIE Djimphna Johanne Emma de Pasqualin Gamél, f. 14. okt. 1877 † 17. sept. 1911; 2° 10. april 1913 i Kbh. (C) m. TOVE Benzon (F.: apoteker Carl Otto B. og Emma Eliza Hansen), f. 29. marts 1889 i Kbh. (Taarbæk Kapel), skilt; 3° 11. okt. 1925 i Kbh. m. ELLEN Werner, f. 20. okt. 1892. [Helsingør.] Sønner:

af 1. ægteskab:

1) Greve JØRGEN Christian, f. 9. sept. 1901 i Ordrup (Taarbæk Kapel), cand. phil., arkivar, g. 1° 5. febr. 1926 i Kbh. m. KAREN Adelaide Margrethe comtesse Schimmelmänn, skilt; 2° 16. juni 1953 i Kbh. m. Ingeborg Kristine Andrea Hincheli (F.: Chri-

KNUTH

stian H. og Maria Friis), f. 30. okt. 1914 i Helsingør (g. 1° Kierulff). [K.] Søn:

af 1. ægteskab:

Greve ERIK Jørgen Eigil Adam, f. 14. nov. 1926 i Kbh., g. 13. nov. 1954 i Tjæreby m. HELLE Niepoort (F.: Pieter Martin N. og Karin Mørkeberg), f. 31. maj 1930 i Kbh. [Bjerggaard pr. Harløse.] Døtre:

a) Comtesse Irene Margrethe, f. 27. sept. 1956 i Esbønderup (Tjæreby K.), konventualinde i Roskilde adelige Jomfrukloster.

b) Comtesse Katharina Elisabeth, f. 16. sept. 1960 i Esbønderup (Alsønderup K.), konventualinde i Roskilde adelige Jomfrukloster.

2) Greve EIGIL, f. 8. aug. 1903 i Ordrup (Taarbæk Kapel), billedhugger, forfatter, grønlandsforsker (R.*) (F.M.2). [K.]

3) Greve ADAM Cyrille, f. 6. sept. 1904 i Ordrup (Taarbæk Kapel), g. 1° 14. dec. 1932 i Kbh. m. EDITH Friderichsen, f. 28. nov. 1909 i Kbh. [K.] skilt; 2° 6. maj 1950 i U.S.A. m. CYNTHIA Rose Strout, f. 27. dec. 1926 i Norwood, Mass., U.S.A., skilt; 3° 31. maj 1957 i Langerød m. Inge Asmussen (g. 1° Cold), f. 30. aug. 1909 i Hellerup. [Vittenbjerggaard, Nejede pr. Hillerød.] Døtre:

af 1. ægteskab:

a. Comtesse BENTE Else Marie, f. 20. april 1934 paa Bellevue ved Præstø (Beldringe K.), g. 6. febr. 1954 i Vedbæk m. Gustav ULRICH Willie Emil greve Blücher af Altona, skilt. [St. Lucia, British West Indies.]

b) Comtesse MARIANNE Emma Annette, f. 28. aug. 1936 paa Bellevue ved Præstø (Beldringe K.), g. 3. aug. 1956 i Kbh. (C) m. sekretær, cand. polit. JENS Wilhelm Trock, f. 24. marts 1930. [K.]

c. Greve HENRICH Maximilian, f. 9. juli 1870 † 23. sept. 1939, hammerherre, ordenskapitlets sekretær, g. 18. april 1900 m. Anna Sophie ELISABETH Vind, besidderinde af det Vind-Tesdorpf'ske fideikommiss, f. 13. marts 1876 † 14. jan. 1961. Søn:

Greve EGGERT Adam, f. 19. april 1901 i Kbh., cand. jur., ambassadør i Luxembourg, besidder af det Vind-Tesdorfske fideikommiss (K*. D.M.) (M.T.Kha.) (F.Æ.L.3) (I.F.1) (Ju.Kr.4) (N.St.O.2^a) (Stb.V.3) (Stb.Kron.M.E.II), g. 14. dec. 1934 m. LILY Ingeborg Agnes comtesse Rantzau. [Luxembourg.]

KNUTH-WINTERFELDT

PREBEN Georg Viggo Julius greve Knuth-Winterfeldt, f. 29. nov. 1906 paa Frederiksberg (søn af greve VIGGO Christian, f. 12. jan. 1875 † 28. april 1946), portrætmaler, medlem af Kunstnersamfundet, Grafisk Kunstnersamfund og Charlottenborgforeningen, g. 1° 2. okt. 1936 i Kbh. (G) m. BENEDICTE Bartholdy-Møller (F.: læge Helge B.-M. og Elisabeth Hammer), f. 24. maj 1917 i Maribo, skilt (g. 2° m. konsul Thomas Schytte); 2° 5. juli 1961 m. cand. mag. INGRID Gylling Hansen (F.: grosserer P. F. H. og Emilie Steensgaard), f. 4. nov. 1913 paa Frb. [K.] Børn:

af 1. ægteskab:

1. Comtesse MERETE Benedicte Elisabeth, f. 19. juni 1937 i Maribo

KNUTH

- (Domk.), korrespondent, g. 12. jan. 1963 paa Frb. (Flintholm K.) m. stud. med. Erik Wind, f.
2. Greve EGGERT Viggo Helge, f. 11. juli 1939 sst. (Domk.), bilforhandler, g. 22. febr. 1964 i Skovshoved K. m. JANNE Krohn Knudsen (F.: direktør Gunnar K. og Nina Krohn).
3. Greve TORBEN Michael, f. 16. nov. 1947 sst. (Domk.)

SØSKENDE

1. Comtesse XENIA Clara Elisabeth Knuth, f. 1. dec. 1905 i Kbh., g. 27. okt. 1928 i Frederiksberg K. m. direktør MOGENS Bang, f. 4. april 1903 i Kbh., skilt. [K.]
2. Greve KJELD Gustav til Rosendal m. m., f. 17. febr. 1908 paa Frederiksberg, cand. jur., overord. og befuldmetiget ambassadør i U. S. A. (K*) (A.F.2) (Ch.F.1*) (Gr.G.I.4) (S.N.3), g. 8. dec. 1938 i den danske legation, Tokio m. GERTRUD Lina Baumann (F.: generaldirektør for Schweizerischer Bankverein A.B. og Lina May Bebler), f. 15. nov. 1911 i Lugano, Schweiz. [Washington.] Børn:
 - a. Greve AKSEL-IVAR, f. 10. sept. 1940 i Kbh. (B), landvæsenselev.
 - b. Greve DITLEV Helge, f. 28. dec. 1943 i Kbh. (Fakse K.), student. [Yale University, Conn.]
 - c. Comtesse ISABEL Suzanne, f. 10. juli 1945 i Kbh. (Fakse K.), student. (Vallø).
3. Greve EGGERT Christian Flemming, f. 3. maj 1912 i San José, U.S.A., professor, dr. techn., rektor for Polyteknisk Lærestalt og Danmarks Ingeniørakademi (R1*), g. 16. juli 1940 i Frederiksborg Slots K. m. ANNETTE Ida Sophie Leschly (F.: oberstløjtnant Carl L. og Ragnhild Rørdam), f. 10. okt. 1914 i Kbh. [K.] Børn:
 - a. Greve HENRIK Gustav, f. 9. sept. 1941 i Kbh. (Jac.), student.
 - b. Comtesse Bente KARIN Birgitte, f. 12. jan. 1944 i Kbh. (C), student. (Vallø).
 - c. Greve GREGERS Carl Viggo, f. 23. febr. 1947 i Kbh. (C).

MODER

Grevinde CLARA Augusta Ingeborg, f. Grüner (F.: kammerherre hofjægermester Georg G. og Clara Simonsen), f. 9. febr. 1878 paa Ravnstrup ved Herlufmagle, g. 21. marts 1902 i Kbh. (G), enke 28. april 1946. [K.]

KNUTH-CHRISTIANSDAL

- KRISTIAN Frederik greve Knuth, f. 28. marts 1886 paa Østergaard (Mern) (søn af kammerherre, hofjægermester greve CHRISTOPHER Adam Valdemar, f. 3. juli 1855 † 12. jan. 1942, og ILLE Ottilie Vilhelmine baronesse Lerche, f. 2. juni 1857, g. 11. aug. 1881 † 10. nov. 1942), nyder af fideikommisgodset Lilliendals successorfond, kammerherre, hofjægermester, major* (R*) (Fr.VIII.M.M.), g. 11. maj 1910 i Kbh. m. ANTOINETTE Sophie rigsgrevinde Sponneck, f. 15. marts 1887 † 15. nov. 1942. [Lilliendal.] Børn:
 1. Greve ULRIC Gustav Adam til Lilliendal, f. 27. jan. 1911 paa Østergaard, sekondløjtnant*, hofjægermester, g. 12. juli 1940 i Rønninge m. TOVE Birgitte baronesse Bille-Brahe-Selby. [Lilliendal.] Børn:
 - a. Comtesse BIRGIT Elisabeth, f. 20. nov. 1941 i Odense (Me-

KNUTH

singe), g. 18. sept. 1962 i Øster Egesborg K. m. captain JOHN Chadwick Bird, f. 1. juni 1931 i Blackburn, England.

b. Greve CHRISTIAN Gustav, f. 23. nov. 1942 paa Stenagergaard (Mesinge.)

2. Greve TORBEN Christopher til Vosnæsgaard, f. 7. aug. 1912 paa Østergaard, hofjægermester, sekondløjtnant* i livgarden, kompagnichef* i hjemmevernet, g. 3. febr. 1948 i Kbh. (C) m. VIBEKE (DINE) Valdemarsdatter Düring Lausen (F.: civilingeniør Valdemar Düring L. og Carmen Elisabeth baronesse Schaffalitzky de Muckadell), f. 22. sept. 1912. [Vosnæsgaard.] Søn:

Greve ADAM Kristian, f. 28. juni 1951 i Kbh. (Skjødstrup.)

3. Comtesse DAGMAR Sophie Elé, f. 18. marts 1915 i Kbh., g. 1. dec. 1945 i Skjødstrup m. bankbestyrer Niels Benedict Tillisch.

4. Comtesse MINNA Ille Margrethe, f. 4. dec. 1916 paa Østergaard, Mern, g. 10. okt. 1945 i Ø. Egesborg m. sognepræst BØRGE Barsøe, f. 27. febr. 1911. [Virring.]

SØSKENDE

1. Comtesse Minna Sophie LOUISE, f. 26. juni 1882 paa Østergaard (Mern K.), g. 3. dec. 1904 i Kbh. (Fr.) m. kammerherre, hofjægermester Hans lensbaron Berner-Schilden-Holsten.

2. Comtesse Vilhelmine (MINNA) Alexandra Eugenie Catharina Jenny, f. 3. nov. 1884 paa Østergaard (Mern K.), g. 1° 27. okt. 1903 paa Liljendal m. cand. phil. OSCAR Ferdinand Hage, f. 16. aug. 1874, skilt; 2° 13. okt. 1913 i Kbh. m. grosserer JOHN Olai Borge, f. 21. juni 1878 † 16. juli 1960.

3. Comtesse MARGRETHE, f. 12. nov. 1888 paa Østergaard (Mern K.), enke efter cand. polit. Gotfred Bruun de Neergaard.

4. Greve OTTO Christopher til Langeskov f. 22. sept. 1890 paa Østergaard (Mern K.), besidder af det l. Knuth-Buttlar'ske fideikommiss, hofjægermester, premierløjtnant* i rytteriet, g. 1° 10. juni 1917 i Kbh. m. Ellen ESTHER Carla von Kauffmann, f. 17. juli 1895 † 23. febr. 1924; 2° 29. juli 1930 i Rungsted m. ELISABETH Marie Ida Magdalene baronesse Bille-Brahe. [Langeskov pr. Stenstrup.] Børn:

af 1. ægteskab:

a. Greve ERIK, f. 4. aug. 1918 paa Donsegaard, g. 10. nov. 1954 Flemløse m. RUTH Agnethe Larsen (F. rentier P. L. og Anne Marie Gabriel), f. 22. aug. 1921 i Flemløse. [Eskelund pr. Gislev.] Børn:

1) Comtesse ESTHER Marie, f. 19. maj 1957 (Gislev K.)

2) Comtesse BETTINA Elisabeth, f. 6. marts 1960.

3) Greve Peter OTTO, f. 6. marts 1960.

b. Comtesse AGNES, f. 5. okt. 1920, børnehavelærerinde, g. 26. febr. 1954 i Risskov m. kaptajn af res. JØRGEN Blach, f. 6. jan. 1918 paa Taastrupgaard. [Risskov.]

c. Greve Adam Christopher FREDERIK, f. 8. febr. 1924, sekondløjtnant. [Canada.]

af 2. ægteskab:

d. Comtesse MARIE LOUISE Minna, f. 14. okt. 1932, student, bibliotekar, g. 25. sept. 1959 i Hundstrup K. m. godsejer CHRISTIAN Frederik Egeberg Gasmann til Fladsaa, f. 21. nov. 1922 paa Fladsaa (Mogenstrup K.). [Fladsaa pr. Næstved.]

KNUTH

- e. Comtesse ELLEN Esther Elisabeth, f. 30. marts 1934, børnehavelærerinde, overordentlig stiftsdame i Vallø. [Odense.]
5. Greve Adam Carl WILHELM til Egeløkke, . 2. sept. 1891 paa Østergaard (Mern K.), hofjægermester, g. 4. juni 1929 i Sdr. Kirkeby m. INGE comtesse Ahlefeldt-Laurvig. [Egeløkke, pr. Lejbølle.] Børn:
- a. Comtesse Ille Sophie Emmy (ILLA), f. 13. sept. 1931 i Rudkøbing (Bøstrup K.), g. 28. maj 1954 i Rudkøbing m. godsejer PREBEN Georg Knud Garth-Grüner, f. 27. dec. 1927 paa Lille Svenstrup. [Sparresholm, pr. Holme-Olstrup.]
- b. Greve Adam Carl WENZEL, f. 8. sept. 1934 paa Egeløkke (Bøstrup K.), sergent ved gardehusar-reg., stud. techn. [Odense.]
6. Comtesse BENEDICTE, f. 25. juli 1893 paa Østergaard, dekanesse for Det adelige Stift Vallø i Sjælland, enke efter Frederik Christian greve Moltke.

FADERS FARBRØDER

Greve CHRISTIAN, f. 19. maj 1827 † 16. april 1886. Søn:

Greve FRITZ Adam Christian, f. 6. okt. 1862 † 13. maj 1926, cand. jur., fuldmægtig og ekspeditionssekretær i finansministeriet, g. 18. maj 1907 m. Hansine Juliane (JULIE) Christophersen, f. 15. april 1873 † 6. aug. 1944. Søn:

Greve RUDOLPH Frederik Adam, f. 7. nov. 1912 i Kbh., sekretær, g. 15. juli 1942 i Taarbæk m. KAREN Didrichsen (F.: direktør, cand. jur. Johan D. og Jonna Høffner), f. 31. maj 1917 i Hellerup. [Hellerup.] Søn:

Greve KRISTIAN Frederik, f. 8. sept. 1946 paa Frederiksberg.

KNUTH-CONRADSBORG

Den friherrelige linje.

AAGE lensbaron Knuth, f. 13. dec. 1899 paa Nybogaard (søn af baron CARL Einar, f. 2. nov. 1861 † 3. sept. 1935 og FANNY Margrethe Neergaard, f. 19. maj 1877, g. 20. okt. 1897 † 17. febr. 1919), nyder af det Knuth-Conradsborgske præcipuums successorfond, landmand. [Amerika.]

BRØDRE

1. Baron WERNER Ejnar, f. 1. jan. 1904 i Espergærde, anlægsgartner, g. 6. maj 1937 m. Ragnhild AASE Pedersen, f. 1. maj 1912. [K.] Døtre:

a. Baronesse Hanne Margrethe, f. 17. okt. 1942.

b. Baronesse Jette Fanny, f. 18. aug. 1945.

2. Baron CARL Gustav, f. 22. dec. 1905 i Espergærde, maskinmester. [K.]

FADERS BRØDER

Lensbaron WILHELM Emil Gustav, f. 5. april 1851 † 10. maj 1916, g. 18. okt. 1877 m. Betzy baronesse Bille-Brahe, f. 1. aug. 1852 † 18. marts 1939. Sønner:

a. Lensbaron AXEL Erik Carl, f. 19. sept. 1878 † 21. juni 1943, landsretssagfører, g. 2. sept. 1922 i Hørsholm K. m. ERKEL Aase Jansen (F.: civilingeniør Carl Emil J. og Christiane Preetzmann), f. 14. juli 1888 i Kbh., priorinde for Odense adelige Jomfrukloster. [Troense og Odense.]

b. Baron Wilhelm, f. 30. aug. 1883 † 18. april 1937, fuldmægtig i finansministeriet, g. 4. marts 1921 m. RAGNHILD Agnete Gredsted, f. 12. febr. 1890. [Odense.]

KOEFOED



Ved aabent brev af 25. maj 1903 har afdøde gehejmekonferensraad, højesteretsassessor og generalauditor for søetaten Hans Jacob Koefoeds 3 sønner erholdt kongl. anerkendelse af, at de ægte agnatiske descendenter af nævnte gehejmekonferensraad Hans Jacob Koefoed henhører til den danske adelsstand og er berettigede til at nyde alle dennes tilkommende rettigheder. — Udførlig slægttavle og vaabenafbildning i farver, se 1946.

JØRGEN Koefoed, f. 29. sept. 1900 paa Frederiksberg (søn af amtmand OVE Christopher Høegh-Guldberg, f. 12. aug. 1871 † 9. juni 1933 og Gerda Hahn Høegh-Guldberg, f. 4. aug. 1871, g. 28. maj 1898 † 5. aug. 1953), sognepræst til Almind-Viuf, g. 27. nov. 1927 i Kbh. m. ELLINOR Topsøe-Jensen, f. 5. april 1904. [Almind, pr. Almind.]

Børn:

1. IDA Margrethe, f. 7. april 1930 i Vejle, g. 12. dec. 1948 m. revisorassistent ERIK Rosenberg Jacobsen, f. 29. jan. 1924. [Kolding.]

2. JENS OVE Carl, f. 29. dec. 1938 i Vejle, g. 29. april 1961 i Næstved (St.M.) m. fotograf Anne Lise Hansen (F.: lektor Hans Sigvart H. og Sigrud Marie Dorthea Jensen), f. 10. marts 1940. [Kolding.]

SØSTER

Margrethe PALLENE, f. 12. maj 1911 paa Frederiksberg, bogbindermester, haandforyglder, g. 12. maj 1947 m. civilingeniør POVL Børge Buhl, f. 21. juli 1910. [Teheran, Iran.]

FARFADERS FADER

HANS Jacob, f. 11. maj 1785 † 3. febr. 1870, gehejmekonferensraad. Sønner:

1. PETER Frederik Christian, f. 13. april 1834 † 11. dec. 1917, etatsraad, overauditor, g. 3. maj 1861 m. MARIA Sophie Christiane Ramlau, f. 24. juni 1834 † 23. juni 1900. Søn:

POUL Ramlau, f. 27. juli 1874 † 22. marts 1957, hovedbogholder i *Bikubens*, g. 16. dec. 1898 m. VALBORG Kohl, f. 23. dec. 1875. [Lille Værløse.] Børn:

1) Carla Maria (AIA), f. 12. nov. 1899, g. 23. maj 1925 m. skibsreder, kgl. dansk vicekonsul THEODOR Nordbø, f. 11. juni 1895. [Haugesund.]

2) ELSE, f. 12. nov. 1899 paa Frederiksberg, g. 10. dec. 1921 m. civilingeniør Michael Treschow. [Del Mar, Calif.]

3) Hans Peter (PEER) Emil Ramlau, f. 9. dec. 1909, forfatter, korrespondent, g. 7. juni 1957 m. Ibolya (IBI) Maria Nejedlo, f. 4. okt. 1911. [Lille Værløse.]

2. VILHELM Ferdinand, f. 21. maj 1837 † 21. juli 1930, kontre-admiral, g. 27. juni 1862 m. EMILIE Bertelsen, f. 19. febr. 1841 † 4. april 1914. Søn:

KOEFOED

EINAR *Laurentius*, f. 26. juli 1875 † 1. nov. 1963, *mag. scient.*, g. 14. sept. 1907 m. Christiane Tandberg (F.: grosserer Frantz Christoffer T. og Thora Heiberg), f. 5. okt. 1879. [Bergen.] Børn:

1) VILHELM Ferdinand, f. 30. nov. 1908 i Bergen (Johs.), overlæge, g. 11. okt. 1935 m. INGRID Nerdrum (F.: højesteretsadvokat Odd N. og Ingrid Borge), f. 8. febr. 1914. [Oslo.] Sønner:

a) JOHAN, f. 28. juni 1937, norsk vicekonsul, g. 19. dec. 1961 i Ullern m. Liv Bjerkmann (F.: ingeniør B.). [Port de Bouc.] Søn:

VILHELM Ferdinand, f. 9. nov. 1962 i Martigues. (Norsk Sømandshjem, Marseille).

b) EINAR *Laurentius*, f. 22. marts 1942.

2) SIDSEL Emilie, f. 5. okt. 1913 (Birkeland), g. 23. april 1938 m. tekstilingeniør Øivinn Stephansen, f. 17. aug. 1913. [Espeland, Norge.]

KRABBE AF ØSTERGAARD*



Gammel dansk adelslægt, hvis stamfader Niels Mikelsen nævnes 1336. — Slægtens medlemmer skriver sig »Krabbe». — Udførlig slægttafle og vaabenafbildning i farver, se aarg. 1928.

Charles FREDERICK Krabbé, f. 10. nov. 1880 (søn af landejendomsbesidder CHARLES Henry, f. 16. dec. 1850 † 6. aug. 1901 og ADA Mary Smith, f. 21. juli 1857, g. 18. okt. 1876 † 24. juni 1926), major, (Stb.B.E.4) Justice of the Peace for the Liberty of Romney Marsh, M.A., g. 1° 11. juli 1905 m. Effie Phillis Jardine, f. 30. april 1881 † 17. sept. 1920; 2° 22. april 1932 m. BRENDA Maud, født Dowler, f. 6. okt. 1894 (g. 1° m. Hallsmith). [Dymchurch, Kent.] Børn:

af 1. ægteskab:

1. IVER *Frederick Jardine*, f. 16. juni 1906 † 21. nov. 1950, g. 1° 2. okt. 1930 m. HENRIETTE Mary Clegg (F.: fredsdommer Sir Alfred Rowland C. og Henrietta Madge Donnell), f. 20. maj 1908, skilt; 2° 9. maj 1941 m. JOYCE Hilary Campbell Ashwell, f. 14. sept. 1910. [London.] Børn:

af 1. ægteskab:

a. CHARLES Iver Nicholas, f. 6. dec. 1931, g. 13. maj 1961 m. JEANNE Sheila Squires, f. 24. juli 1931. [Lancashire.] Datter:

1) Elizabeth Mary, f. 2. jan. 1963.

2) Christopher Charles Frederick, f. 26. maj 1964.

b. KRISTIN Henrietta Krabbé, f. 5. marts 1935, g. 6. april 1963 m. Richard Alfred Godsall Birchenough, f. 20. juni 1921. [Lagos.]

2. URSULA Mary, f. 9. marts 1910, g. 15. okt. 1931 m. THOMAS William Kennedy-Moffat, f. 15. febr. 1907. [Skotland.]

KRABBE AF ØSTERGAARD

SØSKENDE

1. HILDA Mary, f. 21. jan. 1878, g. 29. nov. 1906 m. John Theodore Cuthbert baron Brabazon of Tara, f. 18. febr. 1884 † 17. maj 1964. [London.]

2. CLARENCE Brehmer, f. 16. jan. 1886, colonel, deputy-lieutenant for the county of Berkshire, high sherriff of Berkshire for 1952 (Stb.B.E.4), g. 3. marts 1915 m. JOAN Alison Evans-Gordon, f. 31. dec. 1891. [Calcot Green.] Datter:

Anne Patricia, f. 7. marts 1920, g. . . april 1950 m. oberst A. A. Duncan. [England.]

FARFADERS FADER

CARL Frederik Herman, f. 24. marts 1774 † 27. sept. 1856, kirurg i den britiske marine. Søn:

FREDERICK John, f. 26. okt. 1824 † 21. jan. 1869, judge advocate Royal Navy, g. 11. juni 1852 m. JANE James, f. 30. marts 1832 † 4. april 1923. Søn:

a. FREDERICK James, f. 19. juli 1860 † 3. juli 1933, paymaster-rear-admiral, g. 5. juni 1889 m. ALICE Kate Anderson, f. 19. febr. 1859. [Emsworth, Hants.] Datter:

HELEN Dorothy Anderson, f. 22 juni 1890.

KRABBE AF DAMSGAARD



Gammel dansk adelslægt, der nedstammer fra Christen Krabbe til Damsgaard, som nævnes 1498. — Udførlig slægttavle og vaabenafbildninger, se aarg. 1928.

DEN ÆLDRE DANSKE LINJE

OTTO Henrik Olufssøn Krabbe, f. 7. maj 1903 paa Frederiksberg (søn af professor, dr. jur. OLUF Haraldsen, f. 19. maj 1872 † 19. april 1951, og Petrea Neergaard, f. 20. dec. 1878, g. 2. okt. 1900 † 14. jan. 1958), sekondløjtnant ved gardehusar-reg., forpagter, g. 13. jan. 1934 i Storehedinge m. Else AGNETE Hoffmeyer (F.: bryggeriejer, sparekassedirektør Herman Frederik H. og Johanne Permin), f. 4. maj 1908. [Aastrup ved Tølløse.]

SØSTER

KAREN, f. 19. aug. 1901 i Kbh., cand. jur., g. 24. juli 1936 paa Frederiksberg m. godsejer PAUL Frederik Thymann, f. 22. okt. 1891 † 14 juli 1954. [Snertingegaard ved Klarskov.]

FARBRØDRE

1. JON Haraldsen, f. 5. jan. 1874 paa Frederiksberg, kommitteret* i udenrigsministeriet, Islands chargé d'affaires* i Danmark (S.K.*, D.M.) (I.F.1) (Is.Sv.B.M.M.) (Fi.H.R.2¹) (I.Kr.2) (Sp.I.K.2) (Ø.F.3*) (S.N.2¹), g. 10. maj 1899 i Kbh. m. MARGRETHE Casse

(F.: overretssagfører, prokurator Peter Frederik Engelbreth C. og Bothilde Winding), f. 27. okt. 1876 i Kbh. [K.] Børn:

a. GUDRUN, f. 20. juni 1900 i Kbh., malerinde, overordentlig stiftsdame i Vallø. [K.]

b. NIELS Jonsen, f. 8. aug. 1901 paa Frederiksberg, cand. phil., godsejer, g. 24. febr. 1935 i Oslo m. KIRSTEN Riddervold (F.: domprovst Olaf Riddervold Olsen og Henriette Marie Riddervold), f. 4. nov. 1904. [Frederiksdal pr. Harpelunde.] Børn:

1) JON Henrik, f. 22. april 1936 i Kbh., student, forvalter.

2) Niels LEIF, f. 17. dec. 1937 paa Skovlund, student, forvalter.

3) STEEN Riddervold, f. 1. juni 1942 paa Skovlund, student, shippingelev.

4) AASE Henriette, f. 4. febr. 1947 paa Skovlund. (Vallø.)

c. BODIL, f. 12. okt. 1902, g. 10. febr. 1925 m. civilingeniør EYVIND Mark Quistgaard Biørn, f. 28. jan. 1902, skilt. [K.]

d. BIRGITTE, f. 13. febr. 1904 paa Frederiksberg, cand. phil., g. 17. dec. 1935 i Kbh. m. læge PAUL Ernst Kabell, f. 15. jan. 1901 i † 25. juli 1960. [Hellerup.]

e. HENNING Jonsen, f. 20. juli 1906 paa Frederiksberg, dr. phil., lektor (Chr.X.Fr.M.), g. 1° 11. sept. 1941 i London m. RUNA Hjarbæk Rasmussen, f. 3. jan. 1912, skilt; 2° 28. juli 1948 i Gentofte m. cand. mag. GUNVER Hasseriis Jensen, f. 15. juni 1917. [K.] Børn:

af 1. ægteskab:

1) KIRSTINE, f. 29. juni 1942 i London. (Vallø.)

2) MARGRETHE, f. 27. jan. 1948 i Kbh. (Vallø.)

af 2. ægteskab:

3) TERESE, f. 13. april 1949. (Vallø.)

4) Niels Kåre, f. 1. juli 1951 i Frederikshavn.

5) Jon Erling, f. 25. sept. 1952 i Frederikshavn.

6) Peter Andreas, f. 9. april 1956.

7) Ursula, f. 15. marts 1957. (Vallø.)

2. THORVALD Haraldsen, f. 21. juni 1876 † 16. maj 1953, civilingeniør, fyrdirektør*, g. 1° 11. nov. 1902 m. SIGRID Jonsson, f. 22. aug. 1875 † 24. dec. 1905; 2° 15. juni 1907 m. MARGRETHE Krabbe, f. 4. okt. 1871 † 14. aug. 1953. Datter:

af 1. ægteskab:

HELGA, f. 25. aug. 1904 paa Frederiksberg, cand. phil., g. 1° 20. juli 1933 i Kbh. m. lektor, cand. mag. HELGE Vincens Gad, f. 24. nov. 1905 i Hellerup, skilt; 2° 10. sept. 1948 i Gentofte m. dr. phil. OLB Severin Glarbo Widding, f. 10. okt. 1907, skilt. [Charlottenlund.]

3. KNUD Haraldsen, f. 3. marts 1885 † 8. maj 1961, dr. med., overlæge ved Kommunehospitalet, g. 9. okt. 1909 m. cand. jur. Thora AGNETE Hindenburg, f. 19. febr. 1883 † 2. juli 1961. Børn:

a. EDITH, f. 4. marts 1912 paa Frederiksberg, læge, g. 11. maj 1935 i Kbh. (b.v.) m. højesteretssagfører Poul EJNAR Behrendt-Poulsen, f. 28. maj 1909 i Kbh. (Jac.) [K.]

b. ULRIK Hindenburg, f. 28. marts 1916, civilingeniør, dr. techn., laboratorieforsker, g. 4. maj 1940 i Kbh. (b.v.) m. cand. pharm. KAREN Marie Delcomyn Møller (F.: toldassistent Carl Delcomyn M. og Dorothea Conradine Delcomyn), f. 24. febr. 1916 i Kbh. Helsingør.] Børn:

KRABBE AF DAMSGAARD

- 1) DORRIT, f. 19. febr. 1943 i Västerås. (Vallø.)
- 2) EVA, f. 23. marts 1945 i Kbh. (Vallø.)
- 3) Bo, f. 5. okt. 1949 i Odense.

FARFADERS FARFADER

JOHAN Heinrich Bernhard Ludvig, f. 3. april 1751 † 5. juli 1809, kaptajn, toldforvalter. Sønner:

af 1. ægteskab m. Anne Marie Marjenhoff (1751-1806):

1. Carl Frederik, f. 22. okt. 1793 † 10. juli 1849, major. Sønner:
 - a. CHRISTIAN Max Galthen Kruuse, f. 21. okt. 1825 † 1. juli 1898, stationsinspektør, g. 10. april 1856 m. JOSEPHINE Christine Andersen, f. 9. marts 1827 † 10. juli 1894. Søn:

CARL Heinrich, f. 5. dec. 1861 † 23. maj 1934, jernbane-funktionær, g. 26. juni 1891 m. AGNES Hedevig Nielsen, f. 27. febr. 1866, separ. † 30. marts 1940. Døtre:

- a) RIGMOR Oluffa Dagmar, f. 24. jan. 1892, g. 1° 1. okt. 1916 m. konsul, cand. polyt. POUL Erik Müller, f. 19. aug. 1888 † 4. maj 1945; 2° 14. dec. 1950 i Pala Rafa, Malaya, m. civilingeniør Jens Hindhede, f. 9. okt. 1889. [Gentofte.]
 - b) EBBA, f. 1. febr. 1894, g. 21. dec. 1923 m. grosserer CHRISTIAN Julsbo, f. 25. juni 1891 † 28. aug. 1949. [Vordingborg.]
- b. OLUF JUSTUS, f. 23. maj 1830 † 19. sept. 1891, kaptajn, g. 20. maj 1857 m. JOHANNE Christine Christensen, f. 25. febr. 1828 † 18. febr. 1915. Sønner:}

- 1) CARL Frederik, f. 15. aug. 1858 † 7. sept. 1920, general-major, g. 18. maj 1898 m. HEDEVIG Fanny Sander, f. 18. febr. 1872 † 2. okt. 1942. Børn:

- a) ELSE, f. 6. marts 1899 i Nyborg, cand. phil., g. 7. maj 1921 m. befragter EJVIND Angelo Haarslev Egeboe. [Charlottenlund.]
- b) OLUF, f. 5. sept. 1903 i Nyborg, cand. phil., major* (Ty.J.K.2), g. m. AGNETHE Martha Løwenhaff (F.: Hans L. og Ingeborg Vilhelmine Christoffersen), f. 8. nov. 1909 paa Frederiksberg. [Kirkelte pr. Allerød.] Søn:
NIELS, f. 6. april 1950 i Kbh.

- 2) AXEL Valdemar, f. 1. juni 1867 † 19. juni 1917, kammerjunker, fuldmægtig under Enkedronning Louises hofstat, g. 20. maj 1903 m. MARY Augusta Bjerring, f. 17. marts 1874. [K.]

- 3) FREDERIK Christian, f. 8. april 1870 † 24. dec. 1942, kon-torchef, g. 1° 10. maj 1900 m. INGER Trolle, f. 22. jan. 1876 † 18. maj 1923; 2° 10. okt. 1924 m. Anna ELISE Poulsen, f. 7. maj 1882 † 26. juli 1962. Børn:

af 1. ægteskab:

- a) INGE Betty, f. 21. febr. 1901, g. 20. maj 1921 m. general-major*, generalinspektør* for pansertropperne, kammerjunker CHRISTIAN Alfred Friis (K^{1*}.D.M.) (H.T.H.), f. 6. maj 1896. [Sorgenfri.]
- b) HERLUF, f. 12. maj 1904, oberstløjtnant* af infanteriet, kommandant i Kastellet, kammerjunker (R^{1*}.) (H.T.H.) (S.H.E.5), g. 14. nov. 1931 m. ELSE S venn Poulsen (F.:

KRABBE AF DAMSGAARD

redaktør Svend P. og malerinden Margrethe, født Tuxen-Meyer), f. 12. maj 1910. [K.]

(1 BIRGITTE, f. 4. nov. 1935, sygeplejerske, g. 13. april 1960 i Kbh. (C) m. civilingeniør, søløjtnant HANS Levin Hansen, f. 1. okt. 1931. [Gentofte.]

(2 OLE, f. 7. dec. 1937, landmand. [Mass., U.S.A.]

c. FREDERIK Vilhelm Ludvig, f. 29. dec. 1832 † 13. juni 1888, assistent ved statsbanerne, g. 30. nov. 1859 m. HELENE Christine Bay, f. 19. juni 1835 † 5. nov. 1908. Sønner:

1) CARL Johan Oluf Christian, f. 28. juni 1868 † 19. april 1950, kontorchef, g. 20. maj 1904 m. HELGA Østerbol, f. 21. juli 1873 † 30. jan. 1961. Datter:

KAREN, f. 15. aug. 1905, g. 14. sept. 1935 m. ingeniør August CONRAD Schönwälder, f. 25. dec. 1885. [K.]

2) ALBERT Heinrich Riise, f. 24. april 1871 † 30. dec. 1946, cand. jur., indehaver af 'Krabbes Annoncebureau', g. 19. maj 1899 m. VOLDBORG Sofie Brøchner-Larsen, f. 12. jan. 1873 † 16. maj 1932. Børn:

a) AGNETE Helene, f. 12. dec. 1900, g. 17. dec. 1921 m. højesteretssagfører LEIF Gamborg, f. 5. dec. 1896 † 28. okt. 1958. [Charlottenlund.]

b) FRITZ Erik Hugo, f. 19. maj 1902, civilingeniør, direktør i Slagteriernes Central (R*), g. 1° 3. aug. 1929 m. GUNHILD Junker, f. 22. maj 1907 † 13. marts 1956; 2° 20. april 1957 m. EVA Friis (F.: generalmajor Christian Alfred F. og Inge Betty Krabbe), f. 23. maj 1926 i Kbh. [Holte.] Børn:

af 1. ægteskab:

(1 KIRSTEN, f. 22. okt. 1931, g. 23. jan. 1954 m. sekretær i undervisningsministeriet, cand. jur. Carl Christian FRITZ Johannes Olsen, f. 16. jan. 1928. [K.]

(2 ERIK Junker, f. 19. april 1934, landmand. [K.]

(3 OLE Junker, f. 8. sept. 1936, akademiingeniør, g. 15. febr. 1964 i Kbh. (Gustafsk.) m. MARIANNE Axelson. [Holte.]

(4 HELENE, f. 31. jan. 1939, student, korrespondent. [Holte.]

af 2. ægteskab:

(5 Jens CHRISTIAN, f. 15. jan. 1958.

(6 METTE AGNETHE, f. 8. april 1959.

af 2. ægteskab m. Caroline Antoinette Monrad (1791-1818):

2. Frederik ANTON Monrad til Hald, f. 16. dec. 1808 † 8. juni 1881. Søn:

CHRISTOPHER, f. 20. juli 1833 † 22. maj 1913, kammerherre, forsvarsminister, herredsfoged, g. 1. nov. 1861 m. MARIE Dorte Boesen, f. 8. april 1837 † 11. juni 1918. Sønner:

1) AAGE, f. 26. juli 1862 † 2. maj 1933, hofjægermester, g. 25. sept. 1888 m. ELLEN Frederikke Hartnack, f. 16. juni 1864 † 6. april 1940. Sønner:

a) TORBEN, f. 23. juni 1889, landbrugskandidat, løjtnant* i ryt., plantagebestyrer, g. 1° 11. nov. 1916 m. LOUISE Willer Petersen, f. 24. sept. 1892, skilt 1922 (hun g. 2° m. godsejer P. H. Tvede † 1949); 2° 8. nov. 1932 m. ERNA Nienstædt (F.: grosserer Robert N. og Henriette

KRABBE AF DAMSGAARD

Mathilde Poulina . . .), f. 23. jan. 1902. [Charlottenlund,]
Børn:

af 1. ægteskab:

(1 ELSE, f. 8. aug. 1917 i Kbh., g. 5. dec. 1939 i Krogstrup m. civilingeniør, løjtnant ved ingeniør reg. MOGENS Ulrik Langebæk, f. 1. marts 1912 i Nyborg. [Holte.]

(2 OLE Henrik, f. 8. dec. 1921 † 7. maj 1960, kaptajn af pansertropperne, g. 17. dec. 1949 i Kbh. (B) m. BIRTE Willer-Andersen (F.: grosserer Leif W.-A. og Hellen Christensen), f. 26. marts 1927 i Nærum. [Aarhus.]

Børn:

(a Hellen Louise, f. 11. dec. 1950. (Vallø).)

(b Otto Tyge, f. 4. april 1955 i Kbh.

af 2. ægteskab:

(3 HENRIETTE, f. 18. dec. 1933 paa Sumatra, fysioterapeut, g. 12. marts 1957 i Kbh. (B) m. læge Peder Sillarsen, f. 17. maj 1932.

b) GREGERS, f. 29. aug. 1895. [Canada.]

2) IVER, f. 29. april 1868 † 17. jan. 1961, kammerjunker, dommer, g. 21. sept. 1910 m. EVA Møller f. 17. jan. 1894. [K.]
Børn:

a) ERIK, f. 25. maj 1912, overinspektør ved Slitz Brewery, Milwaukee, g. 12. sept. 1941 m. Bachelor of Art EILEEN Leerberg, f. 30. aug. 1917. [Milwaukee, U.S.A.] Børn:

(1 KRIS, f. 3. maj 1943.

(2 SUSAN, f. 26. marts 1949.

(3 LYNN, f. 30. dec. 1950 i Milwaukee.

b) AGNETE, f. 17. juni 1916, dyrlæge, reservedyrlæge ved Den kgl. Veterinær- og Landbohøjskole, g. 26. juni 1937 m. arkitekt FRANTZ Gerhard Holm, f. 21. jan. 1912. K.

DEN YNGRE DANSKE LINJE

JØRGEN Preben Krabbe, f. 5. juli 1903 (søn af direktør OLUF Vilhelm Tyge, f. 3. april 1873 † 5. aug. 1960, og LAURENTZE Marie Magdalene Schiøttz-Christensen, f. 22. juli 1875, g. 10. maj 1900 † 29. aug. 1960), direktør, g. 9. maj 1934 m. INGEBOG Voetmann, f. 20. okt. 1904, skilt 1964. [K.] Sønner:

1. KLAUS, f. 23. april 1936.

2. PETER, f. 14. april 1940, student, indkøbschef, g. 2. juni 1962 m. lægeaut. fodplejerske VIVI Lernø (F.: skohandler Harry L. og Alice Emma), f. 29. nov. 1941.

SØSTRE

1. ELSE, f. 6. febr. 1901, cand. phil., g. 26. nov. 1927 m. arkitekt JOHN Vilhelm Thorson, f. 30. april 1894. [K.]

2. ANNA, f. 24. jan. 1905, g. 24. aug. 1935 m. fuldmægtig, kgl. translator JØRGEN Anders Sandø Ørsted Hertz, f. 21. maj 1901. [K.]

FARFADER

Johan LUDVIG Adolph Carl, f. 14. aug. 1838 † 2. okt. 1893, kgl.

KRABBE AF DAMSGAARD

fuldmægtig, g. 4. april 1871 m. ANNA Kirstine Herskind, f. 21. marts 1852 † 24. juli 1918. Børn:

1. ADOLPH Frederik, f. 2. febr. 1875, direktør* for Olympic Portland Cement Co., g. 20. maj 1900 m. RAGNA Esbensen, f. 6. juni 1875. [Bellingham, Washington.] Børn:

a. Hans MOGENS, f. 26. jan. 1903, direktør for Olympic Portland Cement Co., g. 1^o 22. jan. 1925 m. MILDRED Byles, f. 10. dec. 1903 † 18. juli 1929; 2^o 4. april 1936 m. MARIAN Margarethe Cowall, f. 17. dec. 1906. [Bellingham, Washington.] Søn:

af 1. ægteskab:

FREDERIK Lee, f. 1. dec. 1925, civilingeniør, g. 14. juni 1946 m. BEVERLY Ahlsted, f. 3. dec. 1925. [St. José, Calif.] Døtre:

1) Kirsten Elise, f. 6. juni 1950.

2) GAY, f.

b. JOHAN Adolph, f. 2. okt. 1906, statsingeniør, g. 1. febr. 1928 m. WINIFRED Gamble, f. 26. maj 1907. [St. Mateo, Calif.] Døtre:

1) Mary Sonja, f. 4. marts 1933.

2) Joan Ellen, f. 21. juni 1938.

c. IVEN, f. 20. febr. 1909, direktør for National Portland Cement Co., g. 11. juli 1936 m. ELIZABETH Lindhard, f. 11. maj 1909. [Bethlehem, Pa.]

d. ESTHER Ragna, f. 6. nov. 1914, g. 19. juni 1937 m. agent i Shell Oil Co. ROBERT Glengary Smith, f. 8. jan. 1912. [Seattle, Wash.]

2. LAURA Anna Emilie, f. 4. okt. 1879, g. 31. maj 1900 m. redaktør JOHAN Filseth, f. 28. sept. 1862 † 5. sept. 1927. [Lillehammer.]

3. LUDVIG Thorvald, f. 15. juni 1884 † 13. nov. 1959, cand. mag., *presseattaché ved den danske legation i Paris, kontorchef ved Folkeforbundets generalsekretariat*, g. 17. okt. 1915 m. LUCIE Jeanne Charlotte Murcianni Durand (F.: købmand Charles D. og Clémence Le Cornu), f. 30. nov. 1887. [Berkeley, Calif.] Børn:

a. GREGERS Louis Charles, f. 5. jan. 1919, Ph. D., professor i matematik, g. 5. aug. 1955 m. lærerinde HARRIET Ann Paul (F.: sagfører Charles Eston P. og Anna Louise Luckey), f. 3. marts 1928. [Purdue University, Lafayette, Indiana, U.S.A.]

Datter:

ARIADNE Yvonne Maia, f. 30. aug. 1957.

b. FRANÇOISE Edel, f. 14. juni 1923. [Berkeley, Calif.]

DEN NORSKE LINJE

FREDERIK Christian Krabbe, f. 5. nov. 1864. Descendens, se aarg. 1947.

BRODER

NICOLAI Christian Synnøstvedt, f. 10. okt. 1866 † 18. febr. 1911, *skibsfører*, g. 12. jan. 1897 m. JOHANNE Christine Johannesen, f. 14. april 1871 † 23. maj 1956. Børn:

1. ODD, f. 8. marts 1900 † 25. marts 1950, *toldbetjent*, g. 12. dec. 1942 m. Kristine (KISS) Antonette Thorsen, f. 17. aug. 1906 Larvik. [Oslo.]

2. LIV, f. 16. april 1909, *kasserer*. [Oslo.]

KRAG-JUEL-VIND-FRIJS se VIND

KRIEGER



Viceadmiral Johan Cornelius Krieger blev adlet ved patent af 14. febr. 1797. Udførlig stamtafle og vaabenafbildning i farver, se aarg. 1907.

I. LINJE

Uddød i mandslinjen 24. febr. 1951.

KAREN, fører navnet fru Krieger, f. 11. dec. 1893 (datter af hofjægermester, kammerjunker JUST Henrik, f. 23. juni 1865 † 24. febr. 1951 og ELLEN Julie baronesse Gyldenkrone, f. 13. dec. 1866, g. 29. jan. 1891 † 28. marts 1947). [Rundforbi, Nærum], g. 1° 20. okt. 1927 i Kbh. (Frh.) m. kontorchef JOHANNES Frederik Hans Folsach, f. 20. jan. 1872 † 31. okt. 1942; 2° 25. marts 1944 m. civilingeniør SVEN Heymann Bloch, f. 9. jan. 1895 i Kbh., skilt.

II. OG III. LINJE

Uddøde henholdsvis 11. dec. 1938 og 27. jan. 1941.

IV. LINJE

JOHAN Cornelius Krieger, f. 30. maj 1917 i Helsingør (søn af kaptajn, brandinspektør Axel, f. 21. april 1888 † 25. juli 1963, og Alba Schierning, f. 7. marts 1890, g. 23. nov. 1912 † 10. dec. 1953), premierløjtnant*, kolonnechef i Civilforsvarskorpset, caporal d'honneur i Paris' brandvæsen (R*). (D.r.K.M.) (Ne.r.K.F.M.2) (Ø.r.K.5), g. 13. jan. 1940 i Gentofte m. GRETHE Vibeke Grabod (F.: direktør Jens Lauritz Victor G. og Ketty Kruchow), f. 21. juli 1915 i Varde. [Bernstorff Slot.] Sønner:

1. Anthonius FLEMMING, f. 28. dec. 1943 i Kbh.
2. JØRGEN Henrik Victor, f. 21. juli 1946 i Kbh.

KROGH*



Bremisk adelsslægt, der i det 17. aarh. kom til Danmark. — Ved kgl. aabent brev af 28. nov. 1873 erholdt nedenstaaende descendenter af generalløjtnant Georg Friderich von Krogh (f. 29. jan. 1687 † 29. april 1768) anerkendelse som hørende til den danske adel. Udførlig slægttafle og vaabenafbildning i farver, se aarg. 1898.

Præsensliste, se aargang 1946.

LADIGES*

Ditmar Frederik Ladiges til Barnekow ved Wismar og Vosnæsgaard, som 1823 blev optagen i den østrigske adel, blev ved resolution af 20. marts 1824 og patent af 18. april 1827 optagen i den danske adelsstand. — Gustav Ladiges til Barnekow osv. optoges 23. april 1856 i den meklenborgske adel.

DEN ÆLDRE LINJE

Den i Amerika levende gren, se aargang 1946.

DIETMER Eduard, f. 4. dec. 1919 i Lübeck (søn af Carl Johannes August til Gottesgabe, f. 23. dec. 1878 † 2. juni 1952), løjtnant af res. (Ty.K.Æ.K.2) (Ty.K.F.K.), g. 1° 15. aug. 1949 m. **GERTRUD** Rosenthal, f. 5. febr. 1920, skilt 1956; 2° 19. okt. 1956 m. Magna von Wedderkop (g. 1° von Leipzig), f. 7. dec. 1924. [Hamburg.]

Børn:

af 1. ægteskab:

1. **CARL-HENNING** Dietmer, f. 18. febr. 1951 i Lübeck.

2. **ELISABETH** Carola, f. 22. marts 1955 i Lübeck.

af 2. ægteskab:

3. **DIETMER** Arved, f. 29. juli 1959 i Hamburg.

MODER

LINA, f. Hochapfel, f. 26. juni 1891 i Saarbrücken, g. 17. sept. 1918 i Lübeck, enke 2. juni 1952.

FADERS SØSKENDE

1. **INGA** Vilhelmine Ida, f. 18. marts 1880 paa Ipland, g. 20. marts 1905 i München m. dr. **GEORG** Rothe, f. 5. jan. 1880 † 3. juli 1953. [München.]

2. **Fridrich** (**FRITZ**) **Franz**, f. 24. april 1881 † 12. jan. 1949, g. 25. jan. 1912 m. **BERTA Alwine Schrader**, f. 29. juli 1884 † 27. okt. 1947.

Børn:

a. **URSULA**, f. 28. febr. 1914 paa Althaldensleben, g. 12. okt. 1934 i Braunschweig m. dr. ing. **JOACHIM** Seliger, f. 9. jan. 1910 † 1945.

b. **HEINRICH** Philipp Richard, f. 15. maj 1915 i Salder v. Braunschweig, landmand, løjtnant af res. (Ty.K.Æ.K.2) (Rum.Kr.5), g. 8. juni 1940 i Braunschweig m. Susanne Koch, f. 31. aug. 1919 i Schöppenstedt. Datter:

VERENA, f. 8. juni, 1950.

c. **IRMGARD** Erna Margrethe, f. 30. juli 1916 i Salder v. Braunschweig, g. 1° 7. april 1939 i Braunschweig m. major **HELMUTH** Orłowski, f. 7. aug. 1914 † 8. nov. 1943; 2° 1950 m. købmand **ADOLF** Blome.

3. **THYRA** Fernande Petra, f. 24. dec. 1885 i Altona, g. 8. jan. 1915 i Lübeck m. preuss. major, provst for det adelige Kloster Uetersen **ARVID** Gustav Julian Theodor von Wedderkop, f. 6. juli 1873 † 3. jan. 1954. [Uetersen bei Hamburg.]

PARFADERS BRODER

CHRISTIAN, f. 15. febr. 1858 † nov. 1925, g. 10. juli 1886 paa Borgborster-Hütten m. **ANNIE** Lefriede Henriette Schrøder, f. 9. nov. 1867, skilt. [Portland, Nordamerika.] Døtre:

LADIGES

- a. **ELSE Charlotte Auguste**, f. 2. nov. 1891, g. m. Ober-Regierungsrat . . . Müller. [Lübeck.]
b. **DAGMAR Carla**, f. 23. nov. 1897.

DEN YNGRE LINJE

Uddød i mandslinjen 29. nov. 1914.

THERESE Monica von Ladiges, f. 4. maj 1881 (datter af **CARL** til **Barnekow**, f. 26. dec. 1838 † 19. juni 1894 og **HELENE Amalie Blanka von Holstein**, f. 30. okt. 1846, g. 10. okt. 1869 † 7. dec. 1902), dr. phil [München.]

LASSON



Kancelliraad Peder Thøgersen Lasson til Rødslet blev adlet 14. sept. 1731.

Udførlig stamtafle og vaabenafbildning i farver, se aargang 1951.

AXEL Rosenkrantz Lasson, f. 3. febr. 1883 i Nørklit (søn af husmand **LORENTZ Lund**, f. 1. febr. 1845 † 28. febr. 1922 og **ELSE Marie Christensen**, f. 7. dec. 1855, g. 11. april 1882 † 26. maj 1935), landmand, g. 27. juni 1912 m. **NIKOLINE Petrine Elsiné Kristensen** f. 2. jan. 1879 † 25. marts 1954. [Nørklit ved Frøstrup.] Døtre:

1. **AGNES Josefine Rosenkrantz**, f. 19. aug. 1913 i Nørklit, g. 1^o 1. aug. 1936 m. chauffør **EJNER Peder Pedersen**, f. 26. maj 1914 paa Frederiksberg, skilt; 2^o 1949 m. landmand **VERNER Larsen**.
2. **ELSE Henriette Rosenkrantz**, f. 7. maj 1920 i Nørklit, g. 15. maj 1945 i Thisted m. handelskommis **ROBERT Christensen**, f. 9. dec. 1914 i Hovedgaard. [K.]

FADERS BRØDRE

1. **LARS Hansen Rosenkrantz**, f. 24. april 1841 † 28. jan. 1925, drejer, g. 16. juli 1869 m. **Maren KIRSTINE Pedersen**, f. 22. sept. 1837 † 26. febr. 1920. Datter:

CAROLINE Marie Adelaide Rosenkrantz, f. 12. juli 1882 i Odense, g. 1^o 12. nov. 1905 m. maskinarbejder **Lars Erik Andersen**, f. 21. marts 1882 † 25. okt. 1908; 2^o 9. marts 1912 i Odense (Ansgar) m. tekstilmester **CHRISTEN Anton Svendsen**, f. 24. juni 1873 i Hostrup. [Valby.]

2. **Karl Hansen**, f. 3. febr. 1846 † 19. okt. 1929, husmand, g. 7. sept. 1876 m. **VILHELMINE Kristine Madsen**, f. 11. marts 1856 † 22. marts 1937. Søn:

AXEL Kristian, f. 28. juni 1879 † 24. jan. 1953, rentier, g. 4. juni 1909 i LILD m. Ane Marie Thomsen Rotbøl (F.: husmand **Thomas Christian Christiansen** og **Mariane Lukkasen**), f. 2. febr. 1884 paa Kæret. [Frøstrup.] Sønner:

LASSON

- 1) **KARL** Vilhelm Rosenkrantz, f. 16. maj 1910 paa Kæret, kæmner, g. 10. april 1941 i Sennels m. **EDITH** Oddershede (F.: gaardejer Peter Larsen O. og Karen Munk Larsen), f. 23. okt. 1920 i Sennels. [Koldby pr. Hørdum.] Børn:
 - a) **AXEL** Christian Rosenkrantz, f. 12. aug. 1942 i Frøstrup, landbrugsstuderende. [K.]
 - b) **KAREN** Oddershede, f. 17. febr. 1944 i Frøstrup, toldassistent. [Thisted.]
 - c) **PEDER** Rosenkrantz, f. 6. aug. 1948 i Frøstrup.
 - d) **FRANDS** Rosenkrantz, f. 19. juli 1951 i Sennels.
 - e) **NIELS** Rosenkrantz, f. 28. sept. 1956 i Sennels.
- 2) **THOMAS** Christian Rosenkrantz, f. 21. juni 1913 paa Kæret, landmand, g. 12. aug. 1956 i Kettrup K. m. **MARY** Clausen (F.: partikulier Kristian C. og Marie Frandsine Nielsen), f. 18. nov. 1916 i Kettrup. [Frøstrup.] Sønner:
 - a) **VENTZEL** Rosenkrantz, f. 4. nov. 1958 i Fjerritslev.
 - b) **ALLAN** Rosenkrantz, f. 27. april 1960 i Frøstrup.
- 3) **HANS** Emil Rosenkrantz, f. 29. nov. 1914 paa Kæret, salgshof, g. 20. aug. 1944 i Skive m. **ELINOR** Jensen (F.: lagerekspedient Laurits Damgaard J. og Maren, f. J.), f. 30. dec. 1919 i Skive. [Aarhus.] Døtre:
 - a) **ANNE MARIE**, f. 17. aug. 1945 i Silkeborg.
 - b) **Lene Susan**, f. 14. okt. 1946 sst.
 - c) **METTE** Maren, f. 5. juni 1955 i Kbh. (Brøndbyvester K.).
- 4) **EINAR** Charles Rosenkrantz, f. 30. marts 1918 paa Kæret, kriminaloverbetjent, g. 9. juli 1944 i Vaabensted m. **RIGMOR** Strøyer (F.: forpagter Lars Peder Pedersen S. og Karen Kirstine Christiansen), f. 2. juli 1918 i Kistofte. [Haared pr. Maribo.] Døtre:
 - a) **Hanne Vibeke**, f. 16. juli 1946 i Saksøbing.
 - b) **Birthe** Mariane Rosenkrantz, f. 8. jan. 1948 i Saksøbing.
 - c) **Dorthe** Annette Rosenkrantz, f. 8. nov. 1949 i Saksøbing.
- 5) **BØRGE** Rosenkrantz, f. 11. nov. 1922 i Nørklit, Lild Sg., cand. jur., fuldmægtig, g. 30. juli 1949 i Aarhus (Domk.) m. **Eli ALICE** Liljeroth (F.: viceskoleinspektør Magnus Edvin L. og Martha Karoline Nielsen), f. 13. febr. 1923 i Kbh. [Virum.] Børn:
 - a) **FRITS** Thøger Rosenkrantz, f. 4. april 1955 i Kbh. (Husumvold K.).
 - b) **ANNE** Elisabeth Rosenkrantz, f. 3. april 1957 i Kbh. (Greve K.).

LE NORMAND DE BRETTEVILLE*

Gammel adelsslægt fra Normandiet, der under den franske revolution kom til Danmark. Oberst Louis Claude le Normand de Bretteville blev 4. maj 1804 optagen i den danske adelstand. I Belgien og Frankrig fører slægten titel af marquis.

Carl Louis VALDEMAR le Normand de Bretteville, f. 11. marts 1874 (søn af cand. polit. ejendomsbesidder Oscar Harald VIGGO Emil,

LE NORMAND DE BRETTEVILLE

f. 29. marts 1840 † 30. nov. 1922, g. 16. juni 1871 m. MATHILDE Unserud, f. 15. jan. 1845 † 1. marts 1917), rentier, g. m. Nancy Meyer, f. 18. juni 1867 † 13. nov. 1935, skilt. [Alameda, California.] Datter: EDITH, f. 16. juli 1898, g. 15. juli 1930 m. DONALD Walsh. [New York.]

SØSKENDE

1. Pierre ALEXANDER, f. 7. nov. 1877, financier, g. 1° 12. nov. 1908 m. CLARISSE Lyons, f. 4. marts 1889 † 9. nov. 1946; 2° 4. dec. 1947 i San Francisco m. Louisa Jean Fink, født Gilchrist, f. 9. sept. 1903 i Melbourne, Austr. [San Francisco.] Sønner:

af 1. ægteskab:

a. ALEXANDER, f. 20. marts 1911, g. 3. juni 1939 m. DOROTHEA Snively, f. 11. juni 1910.

b. CHARLES Edouard, f. 11. marts 1913, g. 28. juni 1938 m. FRANCES W. Mein, f. 13. juni 1915. Børn:

1) LESLIE, f. 23. juni 1939.

2) PETER, f. 11. april 1941.

3) FRANCES, f. 3. dec. 1947.

4) CHARLES Locke, f. 10. okt. 1950.

2. OSCAR *Sophus Emil*, f. 16. febr. 1879 † 17. juni 1955, financier, g. m. Maud Lillian Berry. [Berkeley, California.]

3. ALMA Emma Charlotte Corday, f. 24. marts 1881 (F.Æ.L.5), g. 1° 11. maj 1908 m. Adolph Bernard Spreckels, f. 5. jan. 1857 † 28. juni 1924; 2° 20. febr. 1939 m. ELMER Maclay Awl, f. 11. dec. 1895 i U.S.A., skilt (han g. 2° m. Ulla le Normand de B.) [San Francisco.]

4. Søren GUSTAV, f. 12. okt. 1883, ejer af oliekluder og guldminer, g. 1916 i Paris m. Edris McKim. [Venice, California.]

FARBRODER

CARL *Julius Nestor*, f. 26. aug. 1834 † 13. marts 1891, prokurator. Søn: LOUIS Claude, f. 8. maj 1866 † 14. sept. 1938, overretssagfører, g. 18. jan. 1900 m. THUSNELDA Michelsen, f. 5. aug. 1867 † 29. april 1923. Døtre:

1. ALICE Marguerite, f. 2. april 1901 i Kbh., fører navnet le Normand de Bretteville, g. 1° 3. dec. 1927 i Kbh. (B) m. civilingeniør HENNING Schouboe-Madsen, f. 15. juli 1901 i Kbh., skilt jan. 1934; 2° 16. febr. 1934 i Aarhus (b.v.) m. civilingeniør KAJ Søren Johan Henriksen, f. 8. juli 1902 i Ulstrup, skilt okt. 1942 † 20. dec. 1955. [K.]

2. EBBA Rigmor, f. 1. juni 1904 i Kbh., g. 18. aug. 1925 i Kbh. (B) m. direktør, civilingeniør OVE Malling Storm, f. 3. aug. 1897 i Lyngø. [K.]

FARFADERS BRØDRE

1. FREDERIK *Christian*, f. 9. juli 1807 † 30. nov. 1862, kongl. told-assistent. Søn:

AXEL *Nestor Georg Frederik*, f. 22. aug. 1851 † 6. okt. 1916, købmand, g. 19. nov. 1881 m. LOUISE *Johanne Marie Mangor*, f. 22. juni 1861 † 2. nov. 1922. Søn:

KAI, f. 2. dec. 1883 † 1. maj 1920, g. 30. april 1911 m. ANNA Petrea Sørensen, f. 9. jan. 1890. [Risskov.] Børn:

a) ULLA, f. 15. jan. 1912, g. 1. okt. 1945 paa Honolulu m.

ELMER Maclay Awl, f. 11. dec. 1895 i Pittsburg, (han g. 1°

LE NORMAND DE BRETTEVILLE

- m. Alma Emma Charlotte Corday le Normand de B., skilt
[Santa Barbara, Calif.]
b) OVE Pierre, f. 2. jan. 1915. [Kernville, Lincoln Co., Oregon.]
2. CHARLES Jules, f. 26. maj 1809 † 16. nov. 1885, belgisk oberst. Søn:
Eugène FRÉDÉRIC Jules, f. 8. maj 1849 † 3. febr. 1899, godsejer,
g. 26. maj 1886 m. FÉLICIE Joséphine Eudoxie baronesse de Lannoy,
f. 19. april 1850 † 7. marts 1932. Søn:
AMÉDÉE Edmond Charles Armand Louis-Claude Ghislain, f.
29. okt. 1889, g. 27. marts 1913 m. GHISLAINE Adélaïde
Maria Adrienne Sophie Olympe baronesse de Heusch de la
Zangrye, f. 26. juli 1891. [Malaga, Spanien.]
3. Jean Pierre ALEXANDRE, f. 11. dec. 1811 † 22. okt. 1884, fransk
divisionsgeneral. Søn:
Paul Louis Maurice PIERRE, f. 16. dec. 1852 † 4. nov. 1930, g. 1^o
6. dec. 1879 m. ISABELLE Adrienne Nicolas, f. 30. sept. 1859 † 1920;
2^o 3. nov. 1922 m. YVONNE Pierrot, f. 12. aug. 1882. [Paris.] Søn:
af 1.ægteskab:
ALEXANDRE André Pierre Paul Guy Robert, f. 22. april 1883
† 5. febr. 1962, g. 24. juli 1909 m. Marie Léonie vicomtesse de
Plan de Sieyes † 12. aug. 1929. Børn:
a) ISABELLE Marie Marguerite Celine Jeanne, f. 29. april 1910,
g. 17. juli 1934 m. Raymond Vallentin du Cheylard. [Mont-
telimar.]
b) JEAN AMÉDÉE Marie René Henri, f. 23. juli 1911, dansk
vicekonsul, (R.*)g. 1. juni 1939 m. Madeleine Pommé. [Port de
Bouc.] Døtre:
(1 FRANÇOISE, f. 3. juli 1941.
(2 ALBANE, f. 24. april 1943.
(3 BEATRICE, f. 15. juni 1945.
(4 ANNE, f. 25. april 1947.
(5 Pierre-Olivier, f. 21. febr. 1953.
c) ANDRÉ Robert Marie François Olivier, f. 6. nov. 1918,
g. 21. aug. 1945 m. Henriette de Marliave. Børn:
(1 Louis Claude, f. 28. juni 1946.
(2 ROBERT, f. 22. okt. 1947.
(3 ISABELLE, f. . . . 1954.
(4 FLORENCE, f. . . . 1954.
(5 Catherine, f. 1. sept. 1958.
d) Frederique MARIE PIA, f. 12. febr. 1922, g. 16. febr. 1944
m. HENRY Gély. [Bezier.]
e) STÉPHANIE Marie, f. 14. dec. 1925, g. 29. juni 1944 m.
GASTON Gély. [Bezier.]
4. NESTOR Christopher Eugen, f. 23. april 1813 † 16. sept. 1860,
toldkontrolør. Søn:
ANTON Christoffer Eugen, f. 20. febr. 1853 † 4. april 1936, g. 21.
dec. 1886 m. JOHANNE Hansine Hansen, f. 21. jan. 1856 † 17. dec.
1932. Datter:
MAUD, f. 8. juli 1889, g. 1^o 8. juli 1914 m. dr. med. JAMES
Malcolm Thompson † aug. 1915; 2^o 20. juni 1922 m. assurance-
mægler WILLIAM Arthur Galvin, f. 17. jan. 1871. [San Francisco.]

LERCHE



Cornelius Lerche til Nielstrup blev adlet 25. juni 1660. — Christian Cornelius Lærche til Lerchenborg etc. optoges ved patent af 26. maj 1818 i lensgrevelig stand, og alle hans sønner i første led var grever ifølge allerhøjeste resolution af 4. april 1818. Udførlig slægttavle og vaabenafbildning i farver, 36 aarg. 1934.

DEN GREVELIGE LINJE

CHRISTIAN Albrecht Frederik lensgreve Lerche-Lerchenborg til Lerchenborg og Gl. Krusegaard ved Egby m. m., f. 21. aug. 1897 paa Frederiksberg (søn af kammerherre, hofjægermester, lensgreve **CHRISTIAN** Cornelius Lubbi, f. 14. juli 1865 † 22. maj 1937 og **ANNA HEDVIG** Cathrine Beate de Falsen baronesse Zytphen Adeler, f. 13. febr. 1879, g. 20. okt. 1896 † 12. febr. 1938), nyder af grevskabet Lerchenborgs successorfond, formand for bestyrelsen for Kammerherre, Lensgreve C. A. Lærches Familielegat, for Grevskabet Lerchenborgs Mindelegat og for Aarby Sogns Alderdoms- og Understøttelsesforening, g. 16. marts 1928 i Kbh. (B) m. **MINNA** Gjertrud Engelbrecht (F.: afdelingschef Alfred E.), f. 11. aug. 1905 i Kbh. (Z). [Lerchenborg.] Børn:

1. Greve **CHRISTIAN** Alfred Vincens, f. 29. aug. 1930, inspektør paa Lerchenborg, g. 15. juni 1957 i Hørsholm m. **INGA** Tholstrup (F.: direktør Knud T. og Eva Brødsgaard), f. 20. maj 1936 i Kbh. Børn:

- a. Greve **CHRISTIAN** Cornelius Knud, f. 22. april 1960 i Kbh. (Aarby K.).
- b. Comtesse **ANNA** Emilie, f. 15. aug. 1961 i Kbh. (Aarby K.). (Vallø).

2. Baron **FLEMMING** Georg, f. 13. marts 1932, cand. jur., advokatfuldmægtig.

3. Comtesse **LOUISE** Beate, f. 6. marts 1938, student, overordentlig stiftsdame i Vallø.

BRØDRE

1. Baron **OTTO**, f. 9. jan. 1899 paa Lerchenborg. [K.]

2. Baron **AXEL**, f. 21. nov. 1903 † 3. okt. 1949, cand. jur., sagfører, g. 27. okt. 1932 m. Elise Margrethe Caroline (**LITTEN**) comtesse Scheel. [Ordrup.] Søn:

Baron Otto Axel, f. 26. dec. 1942 i Hellerup.

FARFADER

Lensgreve CHRISTIAN Albrecht til grevskabet Lerchenborg, f. 3. april 1830 † 10. april 1885, kammerherre, g. 23. nov. 1855 m. CORNELIA Emma Sophie Louise Tillisch, f. 1. juli 1837 † 7. juli 1904. Søn:

Baron **OTTO**, f. 19. aug. 1873 † 4. marts 1953, civilingeniør, g. 8. febr. 1930 m. **ELSE**, født Grundtmann, f. 25. juni 1898 (D.r.K.M.) (D.r.K.U.) (M.T.Kha.), (g. 1^o m. Erik Hans greve Schack, skilt 1929). [K.]

LERCHE

FARFADERS FARFADER

Greve **CHRISTIAN Cornelius**, f. 2. sept. 1770 † 26. april 1852, gehejmekonferensraad, kammerherre, amtmand. Sønner:

1. Greve **VILHELM Cornelius Magnus** til Birkendegaard og Astrup, f. 30. juli 1820 † 2. juli 1895, g. 5. april 1856 m. **VILHELMINE Conradine Barner**, f. 24. juni 1836 † 28. sept. 1876. Sønner:

a. Baron **VILHELM**, f. 13. aug. 1857 † 26. jan. 1916, g. 19. maj 1908 m. **ADDIE Cathrine Juliane Grevenkop-Castenskiold**, f. 24. marts 1878 † 29. april 1963. Datter:

Baronesse **ESTHER** til Hagedstedgaard, f. 11. okt. 1909, g. 1° m. gesandt Fritz Høegh-Guldberg, skilt; 2° m. ambassadør **FRANTZ Hvass**, f. 29. april 1896 i Kbh. (K.*D.M.) (D.r.K.H.) [Bonn.]

b. Baron **GUSTAV**, f. 27. juli 1859 † 15. okt. 1936, hofjægermester, kammerjunker, kar. ritmester, g. 27. juli 1895 i Husby K. m. Julie Benedicte Christiane (**ADANE**) baronesse Wedell-Wedellsborg, f. 25. okt. 1872 paa Hellingegaard (Halsted K.) (B.M.1*) [Klampenborg.] Børn:

1) Baron **CARL VILHELM Cornelius Magnus**, f. 11. juli 1896 paa Birkendegaard, besidder af Det Lercheske fideikommiss, cand. phil., sekondløjtnant ved livgarden, bygningsentreprenør, g. 1° 22. febr. 1928 i Los Angeles m. **MILDRED Megraw Moyn** (F.: John M. og Mary Rigby), f. 12. juli 1894 i Philadelphia (g. 1° m. Theodor Armstrong † 1926), skilt; 2° 1. juni 1951 m. **LORAINÉ Leaf**, f. 13. febr. 1911. [Guam.] Datter:

af 1. ægteskab:

Baronesse **NINA Charlotte**, f. 24. sept. 1933 i Los Angeles, g. 27. juli 1958 **NEVIN Burton Chamberlain**, f. 16. febr. 1936 i Philadelphia.

2) Baronesse **POLLY Adelheid Vilhelmine Adane**, f. 24. juli 1897 paa Birkendegaard, student, g. 18. nov. 1926 i Skovshoved m. hofjægermester Frederik greve Scheel til Ryegaard og Trudsholm.

2. Greve **CARL CHRISTIAN Cornelius** til Benzonsdal, f. 4. okt. 1826 † 9. maj 1881. Søn:

Baron **Carl CHRISTIAN**, f. 19. maj 1856 † 24. maj 1920 kammerherre, hofjægermester, g. 19. febr. 1884 m. **SIGRID With**, f. 11. febr. 1866 † 20. febr. 1941. Børn:

1) Baronesse **ILLE Sophie Edel Hilleborg**, f. 5. jan. 1885, stiftsdame i Vallø. [K.]

2) Baron **CARL Christian Cornelius**, f. 7. jan. 1888, hofjægermester. [Benzondal ved Taastrup.]

3) Baron **VINCENS Christian** til Benzondal, f. 12. april 1891, hofjægermester, løjtnant* af res. ved gardehusarreg., g. 1° 8. juli 1919 m. Marie Frederikke (**UNNE**) Collet (F.: kammerherre, hofjægermester Holger C. og Polly Hegermann-Lindencrone), f. 21. okt. 1898, skilt (hun g. 2° 1931 m. ritmester Jens Peder Jacob Jensen † 13. nov. 1938); 2° 1. april 1947 m. Ingeborg Christine Johanne (Bing) Vagn-Hansen (F.: kabinetssekretær, kammerherre C. P. M. H. og Gudrun Rich), f. 23. febr. 1909. [Lundehuset, Benzonsdal.] Søn:

LERCHE

af 1. ægteskab:

Baron CHRISTIAN Carl Frederik til Brønsgaard og Benzonsdal, f. 25. sept. 1923, g. 15. marts 1951 i Humlebæk m. Ellen (LÉNNE) Guldager (F.: ørelæge Erik G. og Rigmor Emilie Margrethe Jørgensen). f. 6. febr. 1926. [Benzonsdal.] Børn:

(1 Baron VINCENS Carl Christian, f. 31. marts 1952 i Kbh. (Torslunde K.)

(2 Baronesse BIRGITTE Ille Margrethe, f. 10. dec. 1954 i Kbh. (Torslunde K.) (Vallø.)

(3 Baronesse Vibeke Alex Marie, f. 19. marts 1960 i Kbh. (Torslunde K.) (Vallø.)

(4 Baronesse Annelise Olga Ingeborg, f. 16. okt. 1961 i Kbh. (Torslunde K.) (Vallø.)

4) Baronesse ALIX Sigrid Lillie, f. 10. nov. 1894, fører i henhold til kgl. bevilling af 4. febr. 1943 familienavnet Lerche og titel af baronesse, g. 11. sept. 1917 i Kolding m. assurandør FREDERIK Johan Hedemann, skilt. [Hellerup.]

DEN FØRSTE ADELIGE LINJE

JØRGEN Hannibal Lerche, f. 4. nov. 1907 i Horsens (søn af ingeniør FLEMMING Christian, f. 7. juli 1876 † 23. marts 1942 og ANNY Elisabeth Larsen, f. 25. febr. 1880, g. 2. maj 1903, skilt † 25. febr. 1963), restauratør, g. 29. maj 1936 i Kbh. (b.v.) m. GURLI Margrethe Borbye (F.: maskinmester Peter Laurentius B. og Anna Margrethe Rasmussen), f. 14. marts 1915 i Kbh. [K.]

SØSTER

MARGIT, f. 29. jan. 1904 i Odense, g. 1^o 11. nov. 1928 i Asminderød m. grosserer Anders ALEXANDER Jørgensen, f. 19. sept. 1896, skilt; 2^o 8. nov. 1935 m. grosserer Ib Vilhelm Skovgaard-Petersen, f. 4. juni 1906. [Rungsted Kyst.]

FADERS ENKE

INGER, f. Friis, f. 26. sept. 1895, g. 14. juli 1937, enke 23. marts 1942. [K.]

FARFADERS FADER

HENRIK Georg Flemming, f. 25. aug. 1808 † 2. okt. 1890, *etatsraad*. Sønner:

1. FLEMMING Ludvig, f. 5. aug. 1846 † 7. juni 1935, *jægermester, skovrider*, g. 3. juli 1875 m. Marie Margrethe ELISABETH Treschow, f. 20. dec. 1850 † 31. dec. 1911. Døtre:

a. GERDA, f. 7. juni 1876 i Odense, g. 5. aug. 1896 i Bjergsted m. grosserer Knud HARALD Faber, f. 22. dec. 1870 † 28. juli 1948. [K.]

b. Emma (EMMY) Henriette Elisabeth, f. 23. marts 1878, klosterfrøken i Vemmetofte. [Jyderup.]

2. PAULI Julius, f. 8. febr. 1852 † 14. aug. 1931, *can. polit.*, chef for overformynderiets kassererkontor, g. 7. juli 1882 m. JENNY Christina Friis, f. 15. aug. 1854 † 23. juni 1928. Sønner:

LERCHE

a. GEORG, f. 7. aug. 1884 † 18. okt. 1941, overløge i hæren, g. 15. marts 1910 m. MARGRETHE Voss, f. 24. juni 1886. [Aalborg.] Børn:

1) CHRISTIAN, f. 10. dec. 1910, direktør for A/S Havnemøllen, g. 3. maj 1935 m. EDITH Marie Nørmølle, f. 6. aug. 1912. [Aalborg.] Børn:

a) ANNI, f. 29. jan. 1937, mensendieklærerinde, g. 25. okt. 1958 i Aalborg m. laborant Jørn Øhlenschläger, f. 23. juni 1936, skilt 1961. [Randers.]

b) PETER, f. 1. juni 1941, handelsstuderende.

2) ANNEMARIE, f. 25. okt. 1921, g. 10. april 1943 m. major OVE Cordes, f. 19. juni 1919. [Aalborg.]

b. GUSTAV Henrik Erik, f. 25. jan. 1891. [K.]

3. GEORG Jacob, f. 22. okt. 1853 † 15. maj 1927, cand. polyt., ingeniør, g. 28. marts 1882 m. SOPHIE Johansen, f. 28. marts 1856 † 23. nov. 1921. Søn:

Carl Frederik (FRITS), f. 23. aug. 1883 † 8. jan. 1962, overretssagfører, direktør for Kryolith-Mine og Handelselskabet, medlem af bestyrelsen for Kryolithelskabet Øresund A/S, g. 1° 8. dec. 1911 i Kbh. m. IDA Philip, f. 21. okt. 1890 sst., skilt; 2° 16. aug. 1934 i Kbh. m. AGNETE Ekman (F.: grosserer Ferdinand Frederik E. og Nanna Marie Andriette Rosenstand), f. 5. aug. 1892 sst. [Klampenborg.]

DEN ANDEN ADELIGE LINJE

FLEMMING Andreas Milton Lerche, f. 8. maj 1906 i Kbh. (søn af kaptajn KAY Henrik Emil Leopold, f. 31. okt. 1873 † 14. jan. 1955 og Noline (NICO) Mathilde Nordsten, f. 16. jan. 1878, g. 28. dec. 1897 † 28. dec. 1953), major i nr. i res., civilingeniør (M.Ing.F.) (R.*) (Fi.H.R.3*) (Fi.Kr.M.K.1939-40) (Fi.M.M.), g. 1° m. HELEN baronesse Wedell Wedellsborg, skilt; 2° 20. juli 1940 i Kbh. m. FRITZE Dagmar Edle Angélique baronesse Haxthausen, skilt. [Charlottenlund.] Børn:

af 2. ægteskab:

1. HENRIK, f. 20. juni 1941, stud. jur.

2. ANNETTE, f. 14. febr. 1943, student.

SØSTER

MARIE-LOUISE, f. 15. dec. 1899 paa Paknam Fort, Siam, g. 26. nov. 1927 i Kbh. m. kommandør i den franske flaaede GILBERT Camille Alfred Alexandre de la Rochefoucauld, hertug af La Roche-Guyon (R.*), f. 21. aug. 1889 paa La Roche-Guyon. [Château de La Roche-Guyon, S. et O.]

FADERS SØSKENDE

1. MARIE Louise Henriette, f. 26. juli 1877 i Hillerød, enke efter kammerherre Ludvig baron Wedell-Wedellsborg. [Hellerup.]

2. FLEMMING Emil Harald Albrecht, f. 14. nov. 1878 i Hillerød, cand. jur. kammerherre, gesandt* (S.K.,D.M.) (M.T.Kfh.) (B.Kr.4) (B.Z.L.2*) (Bulg.A.3) (Chin.G.H.2*) (E.Fr.K.1) (E.Ø.K.1) (Fi.H.R.1 i Brill.) (Fi.Sk.F.) (Fi.B.H.) (J.H.S.3) (Le.S.1) (Li.G.1) (M.Gr.2.b.) (N.St.O.2*) (O.H.&F.2*) (Pr.Kr.3) (S.A.2*) (S.Kr.1) (Ø.F.2) (Ø.r.K.1), g. 10. jan. 1916 i Wien m. Eleonora (NORA) Maximiliana

LERCHE

Magdalene Emma von Grabmayr-Angerheim, f. 27. april 1892 i St. Veit a. d. Glan. (Fi.H.R.T.) (Fi.B.H.) (Ø.r.K.3). [Hellerup.] Børn:

a. THYRA Hilda Marie Dagmar, f. 1. okt. 1916 i Wien, overordentlig stiftsdame i Vallø.

b. FLEMMING Ferdinand Harald, f. 2. juni 1919 i Wien, cand. jur., ekspeditionssekretær i arbejds- og socialministerierne (Ty.F. R.F. 3¹), g. 18. dec. 1943 i Hellerup (Mess.) m. ANNELISE Kjølbye (F.: direktør Evald Theodor K. og Helga Emilie Steenberg), f. 5. nov. 1918 i Ordrup. [K.] Sønner:

1) FLEMMING Gregers Georg, f. 19. f. br. 1946 i Kbh. [Herlufsholm.]

2) MICHAEL Ulrik, f. 13. jan. 1948 i Kbh.

3) AXEL Gustav, f. 5. nov. 1950 i Kbh.

DEN TREDJE ADELIGE LINJE

Fritz Lerche, f. 14. febr. 1894 (søn af kammerherre Christian Diedrich, f. 25. april 1868 † 15. jan. 1957 og Thalia Helene (Lone) Bartholin, f. 14. april 1866, g. 25. april 1893 † 5. jan. 1956), sognepræst* ved Hans Tausens Kirke (R.*) (M.T.Kha.) (N.O.N.4) (U.F. K.3), g. 2. dec. 1919 m. BETTY Hansine Oline Andersen, f. 13. okt. 1891. [K.]

BRODER

CASPAR Bartholin, f. 21. sept. 1896, g. 1^o 7. febr. 1924 m. ELLEN Annette Elisabeth Bang, g. 13. april 1900, skilt (g. 2^o m. dommer Gregers Friis); 2^o 7. april 1936 m. Karen Margrethe Thonning, f. 19. juli 1896 (g. 1^o m. oberstløjtnant J. Gerstoft, skilt † 1957). [Saltrup ved Græsted.] Døtre:

af 1. ægteskab:

a. LONE Bartholin, f. 27. sept. 1926, g. 11. dec. 1948 i Kbh. (B) m. grosserer BENT Lindegaard Knudsen, f. 18. juni 1921. [K.]

b. MARI LOUISE, f. 13. april 1929, g. 11. sept. 1954 m. tandtekniker SVEND Sørensen, f. 31. marts 1921. [Ikast.]

FADERS BRODER

KAY Ove, f. 28. dec. 1870 † 17. nov. 1916, nationalbankkasserer, g. 26. okt. 1897 m. INGEBORG Sophie Schougaard, f. 20. marts 1871 † 14. april 1952. Søn:

POUL Fritz Theodor, f. 10. febr. 1899 † 4. febr. 1943, overassistent i K. T. A. S., g. 29. maj 1925 m. JOHANNE Pallesen, f. 9. marts 1900. [K.] Sønner:

1) KAY Mogens, f. 7. juli 1926 i Kbh., disponent, g. 18. dec. 1949 i Kbh. (H) m. INGE Andersen (F.: typograf Christian A. og Kristine Larsen), f. 15. okt. 1928 i Kbh. [K.] Døtre:

a) KIRSTEN, f. 18. maj 1950 i Kbh.

b) LISBETH, f. 5. okt. 1959 paa Frb.

c) CHRISTIAN, f. 21. aug. 1963 paa Frbg.

2) ERIK, f. 16. april 1930 i Kbh., g. 7. april 1956 paa Frederiksberg (Mariendalsk.) m. KIRSTEN Tambour (F.: ingeniør T.), f. 6. nov. 1933 i Kbh. Døtre:

a) ANNETTE, f. 21. jan. 1958 i Kbh.

b) BIRGITTE, f. 25. april 1961.

3) FRITZ, f. 28. dec. 1935, g. 2. febr. 1957 i Kbh. (B) m. HANNE Bøgsted Karlsson (F.: maskinmester K.), f. 12. dec. 1935. Sønner:

a) MORTEN Fritz, f. 16. sept. 1957 i Kbh.

b), f. 7. marts 1964 paa Frbg.

LETH



Generallojtnant Mathias Leth til Sanderumgaard blev adlet 10. juni 1757. — Ved patent af 4. aug. 1879 erholdt kammerherre, hoffjærgemester Vincens Steensen Leth og hans ægte agnatiske afkom bevilling at føre familien Steensen's navn og vaaben i forbindelse med sit eget.

Udførlig slægttavle og vaabenafbildninger i farver, se aarg. 1920.

VINCENS Steensen-Leth, f. 26. dec. 1896 paa Steensgaard (søn af hoffjærgemester VINCENS til Steensgaard, f. 17. aug. 1869 † 8. april 1949 og JULIE Joachime Henriette baronesse Bille Brahe, f. 21. jan. 1873, g. 6. sept. 1895 † 28. juli 1955), cand. jur., ambassadør (K.¹*D.M.) (M.T.Kha.) (B.K.5) (Ch.F.2) (Fi.L.1) (It.F.1) (N.St.O.²) (N.r.K.M.M.) (P.St.Gr.1) (Po.P R.2) (S.H.E.4) (Stb.V.1) (S.N.²) (Ø.r.K.2), g. 17. dec. 1930 i Lund m. Alf Theodora Nystrom (F.: billedhuggeren, professor Gustaf Alfred N. og Dagmar Camilla Frederikke Weber), f. 27. febr. 1897 paa Djursholm. [Rom.] Børn:

1. JULIE Roselys Dagmar, f. 13. nov. 1931 i London, g. 17. ma 1960 i London (danske K.) m. direktør, cand. jur. Carl Oscar Husum, f. 19. nov. 1915 i Estoril, Portugal. [Lissabon.]

2. Elisabeth (BIM) Maria Johanne, f. 17. maj 1933 paa Hviderup, g. 26. sept. 1954 i Snøde K. m. Jørgen William greve Ahlefeldt-Laurvigen.

3. Christian VINCENS til Steensgaard, f. 1. marts 1936 paa Frederiksberg, student. [Steensgaard pr. Lohals.]

4. ANNE, f. 20. dec. 1938 paa Frederiksberg, g. 18. maj 1962 i Rom (St. Andrew's K.) m. HARALD Frands greve Brockenhuus-Schack.

FARFADERS BRODER

CARL Louis August, f. 5. marts 1842 † 21. jan. 1929, kammerherre hoffjærgemester, kar. ritmester. Søn:

CARL Frederik, f. 9. nov. 1871 † 11. aug. 1910, fabrikkdirektør, g. 16. juni 1905 m. EBBA Juliane Marie baronesse Gyldenkrone, f. 20. aug. 1876 † 28. marts 1944. Søn:

CARL Henrik, f. 4. aug. 1906, grosserer, g. 1^o 14. april 1935 m. Ellen MARGARETA Larsson, f. 20. juli 1910, skilt; 2^o 29. juli 1960 m. fotograf INGER Flindt Severinsen, født Sørensen, f. 18. jan. 1924, skilt juni 1962. [K.] Datter:

af 1. ægteskab:

ELLEN MERETE Louise, f. 19. aug. 1936, g. 3. juli 1959 m. grosserer JOHN E. Graucob, f. . . . [Vedbæk.]

VON LEUNBACH

Generalmajor Carl Leopold Poulsen adledes 19. juli 1765 med navnet von Leunbach.

KARSTEN von Leunbach, f. 21. april 1916 (søn af læge, forfatter JONATHAN Høegh, f. 16. dec. 1884 † 24. sept. 1955 og cand. pharm. MARIE Ahnfeldt Møllerup, f. 1 febr. 1887, g. 13. nov. 1914, skilt † juli 1953), civilingeniør, g. 1° 2. okt. 1943 m. YVONNE Levy, f. 14. jan. 1920, skilt; 2° 20. nov. 1953 m. THERESE Annette Utke Schiøler (F.: kunstmaler Henning S. og cand. mag. Else Regina Kjær), f. 7. dec. 1924, skilt. [K.] Børn:

af 1. ægteskab:

1. JACOB, f. 28. marts 1946.
2. PIA, f. 17. sept. 1949.

af 2. ægteskab:

3. SIMON Jon Utke, f. 17. marts 1955.

SØSKENDE

af faderens 1. ægteskab (se ovenfor):

1. GUSTAV Henning, f. 16. juli 1921, afdelingsleder, cand. act. og mag. art., g. 31. marts 1955 m. cand. psych. SONJA Mascha Steinbock, f. 28. marts 1934. [K.] Sønner:

- a. Kim, f. 7. april 1956 i Kbh.
- b., f. 27. jan. 1964 paa Frbg.

af faderens 2. ægteskab (se nedenfor):

2. LISA, f. 12. okt. 1943, g. 11. nov. 1962 i Søllerød K. m. stud. med. PALLE Wang, f. 27. okt. 1938. [Aarhus.]

3. IB, f. 12. okt. 1943, student.

4. JO, f. 13. febr. 1945.

FADERS ENKE

ESTHER Karup, født Rasmussen, f. 9. juni 1918 i Svendborg (F.: maskinmester). cand. psych., g. 26. febr. 1941, enke 24. sept. 1955. [Holte.]

LEVETZOW*



Gammel meklenborgsk adelsslægt. Hans Frederik Levetzow naturaliseredes 26. april 1670. — Fuldstændig slægttavle med vaabenafbildninger i farver, se aarg. 1890.

WERNER Joachim Hans-Friedrich Theodosius Wilhelm Levetzow til Sielbeck, f. 1. maj 1886 (søn af major Carl JOACHIM Gustav Emil Vilhelm til Sielbeck, f. 23. nov. 1859 † 1. aug. 1933 og WALBURG Clara Cornelia von Kalckreuth af Hohenwalde, f. 26. marts 1862, g. 20. maj 1885 † 8. dec. 1922), nyder af det Levetzauseke fideikommiss' successorfond, ambassaderaad, løjtnant* (K.*) (J.r.K.) (Joh.) (O.F.A.K.1.2) (Pr.F.K.) (Pr.J.K.1.2) (S.E.H.2¹) (Ty.r.K.1) (Ty.K.Æ.K.1) (T.J.H.) (U.F.K.2) (W.M.F.3). [Sielbeck, Holsten og Malaga.]

Se i øvrigt »Danmarks Adels Aarbog« 1926 og »Gothaisches genealogisches Taschenbuch der adeligen Häuser. Deutscher Uradel.«

DE LICHTENBERG



Etatsraad Geert Hansen Lichtenberg til Bidstrup adledes 15. maj 1739 med navnet de Lichtenberg. — Udførlig stamtavle og vaabenafbildning i farver, se aarg. 1917.

HANS HENRIK Jessen de Lichtenberg, f. 1. nov. 1890 paa Lundskovgaard (Homaa K.) (søn af proprietær FREDERIK, f. 28. jan. 1850 † 29. marts 1915 og EMILY Christiane Isidora Jessen, f. 13. juli 1855, g. 25. nov. 1888 † 28. sept. 1927), kaptajn* (R.*) (H.T.H.), g. 25. jan. 1919 i Kolding m. INGER Jacobsen (F.: konsul Anton J. og Emma Wissing, f. 26. maj 1897 i Kolding. [K.] Datter:

1. MARIE LOUISE Anna Birgitte, f. 1. nov. 1919 i Kolding, g. 1° 1. nov. 1940 m. læge JØRGEN Espersen, f. 31. juli 1914, skilt; 2° 29. okt. 1949 m. civilingeniør JØRGEN Krogh-Jensen, f. 8. juli 1914. [Esbjerg.]

BRØDRE

1. CARL GERHARD, f. 17. aug. 1889 † 13. marts 1956, proprietær, landbrugskandidat, g. 9. nov. 1946 i Aarhus (b.v.) m. DAGMAR Marie Skaastrup (F.: fabrikant R. S. og Karen Nielsen), f. 31. marts 1893 i Skanderborg. [Lundskovgaard ved Trustrup.]

2. IVER Frederik, f. 10. sept. 1892 paa Lundskovgaard (Homaa K.), gartner. [K.]

3. GODSKE Eggert Casper, f. 7. marts 1894 paa Lundskovgaard (Homaa K.), kommandør* i res., hjemmeværnsflotilleinspektør* (K.*D.M.) (H.T.S.) (M.T.Kha.) (Stb.Kr.M.) (S.Sv.3¹) (Sv.S.K.F. M.1) (S.Kr.3), g. 17. juni 1924 i Kbh. (B) m. AGNES Magda Simonsen (F.: grosserer Johan Ludvig S. og Laurine Elisabeth Gundersen Rasmussen), f. 6. maj 1901 i Aarhus. [Valsømagle pr. Ringsted.] Sønner:

a. OLE, f. 28. marts 1925 i Kbh., kaptajn i *Scandinavian Airline System*, g. 2. marts 1946 i Kbh. m. KIRSTEN Seemann Hansen (F.: direktør Thorvald William Hansen og Ingrid Seemann), f. 14. febr. 1925 i Kbh. [Kastrup.] Børn:

1) FLEMMING, f. 7. juli 1946 paa Frederiksberg.

2) HELLE, f. 19. juli 1953 i Kbh.

b. FREDERIK, f. 25. jan. 1932, konsulent i IBM, g. 29. jan. 1955 i Kbh. m. IRENE Ruth Schilpzand (F.: grosserer Rutger S. og Sonia Leipuner), f. 31. dec. 1930 i Kbh. [Lille Værløse.] Børn:

1) CLAUD Eggert, f. 14. marts 1956 i Kbh.

2) CHARLOTTE, f. 25. jan. 1961 i Lille Værløse.

3) CHRISTIAN Gerhard, f. 11. maj 1962 i Lille Værløse.

FARFADER

CARL Gerhard til Hessel, f. 8. jan. 1807 † 21. aug. 1868. Søn:

CARL Sophus, f. 22. aug. 1856 † 5. juli 1927, postmester, g. 23. nov. 1888 m. Franciska EMILIE Herholdt, f. 1. juli 1863 † 14. marts 1938. Børn:

a. HERLUF, f. 20. sept. 1892 i Helsingør, arkitekt, g. 10. maj 1919 i Kbh. m. HERTHA Anna Marie Svendsen, f. 3. jan. 1891 i Kbh. [Hellerup.] Børn:

DE LICHTENBERG

- 1) ANDERS, f. 14. febr. 1920 paa Frederiksberg, landsretssagfører, g. 14. juli 1945 i Nødebo m. ELSE Margrethe Nissen Schrøder, f. 9. jan. 1920 i Kbh. [Næstved.] Børn:
a) ANNE MARGRETHE, f. 13. sept. 1946 i Hellerup.
b) HANS HENRIK, f. 21. marts 1949 i Hellerup.
- 2) MARIE, f. 28. maj 1921 paa Frederiksberg, g. 4. maj 1948 i Hellerup m. gaardejer, forsøgsleder ved Det landøkonomiske Driftsbureau, lic. agro. CARL Christian Thomsen, f. 10. juni 1919 i Kbh. [Stokholmsgaard, Ganløse.]
- b. EINAR, f. 25. jan. 1894 i Helsingør, kriminalassistent, løjtnant* af res. ved gardehusar-reg. (R.*), g. 25. febr. 1920 i Helsingør m. ELLEN Kirstine Dam Larsen, f. 17. marts 1898. [Randers.] Børn:
1) Inger Elisabeth (INGERLISE), f. 19. nov. 1920, g. 8. juni 1946 i Hornbæk v. Randers m. salgschef EIGIL Jørgensen, f. 19. april 1919. [Vejle.]
2) CARL, f. 7. juni 1922, gaardejer, løjtnant ved jyske dragonreg., g. 10. juli 1952 m. Bodil Sørensen, f. 19. juni 1929. [Lindegaard pr. Lerbjerg.] Datter:
INGER, f. 21. febr. 1954.
- 3) BIRGITTE, f. 2. nov. 1931, g. 27. juni 1953 m. speditjonschef Vagn A. Kjøge, f. 23. nov. 1927. [K.]
- c. ANDREA, f. 3. aug. 1903, konventualinde i Roskilde adelige Jomfrukloster. [Roskilde.]

LILIENCRON I*

Andreas Pauli til Mariager Kloster blev 2. maj 1654 adlet af kejser Ferdinand med navnet Liliencron. Den 4. dec. 1665 blev han naturaliseret som dansk adelsmand og den 5. juni 1673 optagen i den rigsfriherrelige stand.

Se »Danmarks Adels Aarbog«, 1924 og
»Genealogisches Handbuch des Adels VII
(Freiherrliche Häuser B I).«

LILIENCRON II*

Louis Ernst og Andreas Sophus Liliencron, der var legitimerede børn af overkrigskommisær Andreas Ernst Christian rigsfriherre Liliencron af den foranstaaende slægt, blev 30. okt. 1829 optagne i den danske adelsstand med friherrelig titel og rang.

Se »Danmarks Adels Aarbog« 1924 og
»Genealogisches Handbuch des Adels VII
(Freiherrliche Häuser B I).«

LILLIENSKIOLD



Efterstaaende descendenter af oberst Peter Montagne LillienSKIOLD, der var en dattersøn af den 1676 adlede HansHansen Smidt LillienSchiold, hvis afkom uddøde paa mandslinjen i det 18. aarhundrede (se XIX. aargang), har ved kongl. aabent brev af 13. febr. 1883 erhvervet anerkendelse som henhørende til den danske adel. Udsørlig stamtavle og vaabenafbildning i farver, se aarg. 1957—58.

Nogle af slægtens medlemmer skriver sig som før 1883 »LillienSchiold».

TAGE LillienSKIOLD, f. 2. juli 1909 (søn af købmand HANS Hansen Smidt, f. 22. okt. 1883 † 10. febr. 1954), manufakturhandler, g. 1938 m. **DAGNEY** Petersen, f. 22. aug. 1913 i Hampton, Nebr., U S.A. [Hobro.] Døtre:

1. Esther Elisabeth, f. 5. maj 1946 i Hobro.
2. Else Marie, f. 2. jan. 1950 i Hobro.

MODER

ELISABETH Christensen, født Winther, f. 11. april 1889, g. 1909, enke 10. febr. 1954. [Støvring.]

FADERS FARFADER

CARL Sophus, f. 30. sept. 1831 † 2. april 1900, g. 18. marts 1856 m. **MARGRETHE** Lorentzen, f. 4. febr. 1832 † 7. dec. 1919. Søn:

HANS GUSTAV, f. 26. jan. 1864 † 25. jan. 1941, papirhandler, g. 12. okt. 1894 m. **MARIA Catharina de Lemos**, f. 22. okt. 1862 † 31. dec. 1942. Børn:

- a. **ELLEN** Margrethe Kirstine, f. 24. juli 1895, g. 16. april 1931 m. overlæge **THOMAS** Brinch, f. 17. jan. 1869 † 21. okt. 1932. [K.]
- b. **HERTHA** Emilie, f. 10. febr. 1898, g. 26. juni 1925 m. lektor, cand. mag. **ALBERT** Ibsen, f. 12. maj 1898 † 9. april 1944. [K.]
- c. **JEAN PAUL** Gersdorff, f. 17. sept. 1901, landmand, g. 21. febr. 1939 m. **MARGRETHE** Stavnsø, f. 16. marts 1918. [Hulebæk v. Slangerup.] Datter:
Inger Marie, f. 19. april 1940.

FARFADERS FARBRØDER

THEODOR Frederik Tage, f. 1. april 1838 † 2. juni 1884. cand. pharm., bryggeriejer, g. 12. jan. 1869 m. **CAMILLA** Hald, f. 5. dec. 1848 † 22. marts 1919. Søn:

HANS GUSTAV, f. 22. okt. 1869 † 26. juni 1962, postmester, g. 25. jan. 1913 m. **KAREN Louise Henriette** Nielsen, f. 30. sept. 1882 † 5. dec. 1948. Søn:

HANS FREDERIK, f. 2. april 1915, maskinmester, g. 1937 m. Ellen Margrethe Knudsen Thomsen (F.: kedelsmed Lars Knudsen T. og Sigrid Sørensen), f. 11. sept. 1915. [Karup pr. Sæby.] Sønner:

LILLIENSKIOLD

a) Hans Gustav, f. 8. april 1937, maskinmester, g. 14. juli 1962 i Vejlbj K. m. disponent KIRSTEN Foged Rasmussen (F.: murerformand Hans Otto F. R. og Clara Elisabeth Ohlson), f. 3. marts 1939 i Aarhus. [Grenaa.] Søn:

HANS CHRISTIAN, f. 13. juli 1963 i Aarhus (V.F.).

b) Carl Vilhelm, f. 29. jan. 1939, assistent, g. 4. april 1964 i Astrup K. m. sygeplejerske JYTTE Cora Nielsen (F.: repræsentant Martin N. og Ella Paula Larsen), f. 17. sept. 1940 i Kastrup (Kastrup K.). [Glostrup.]

c) Svend Aage, f. 19. juni 1940, maskinmester i Rederi J. Lauritzen.

d) Knud Henrik, f. 15. juni 1944, matros.

e) Povl Erik, f. 9. juli 1949.

f) Lars Christian, f. 21. april 1951.

g) Karen Margrethe, f. 2. sept. 1961 i Karup pr. Sæby (Karup K.).

PARFADERS PARFADERS FARBRØDRE

1. HANS CHRISTOPHER, f. 1762 † 1837, kammerherre, regeringsraad. Sønner:

a. HANS CHRISTOPHER, f. 26. okt. 1801 † 9. juni 1866, kammerherre, overauditor, herredsfoged. Søn:

Hans Peter JULIUS, f. 3. marts 1843 † 25. aug. 1919, forstkandidat, skovtaksator, g. 26. maj 1877 m. JULIE Sophie Sarauw, f. 3. sept. 1853 † 1. marts 1931. Datter:

CAMILLA Marie, f. 3. april 1881 i Kbh., stiftsdame i Vallø. [Lyngby.]

b. CARL Anton Frederik, f. 17. okt. 1814 † 7. april 1870, kammerjunkker, oberst. Søn:

RUDOLPH, f. 29. dec. 1866 † 27. nov. 1930, ingeniør, g. 23. aug. 1891 m. FREDERIKKE Christine Eduardine Agerbeck, f. 20. sept. 1867. [Brooklyn.] Datter:

EBBA Gerda, f. 17. sept. 1893, g. 22. sept. 1917 m. fabrikant GEORGE Richard Sweeney, f. 27. sept. 1887. [Brooklyn.]

2. ANTON Christian, f. 16. nov. 1778 † 21. aug. 1843, kammerherre, oberst. Sønner:

a. Christian LUDVIG Montagne, f. 11. juni 1819 † 21. marts 1911, forpagter. Søn:

FREDERIK, f. 30. sept. 1864 † 26. nov. 1943, g. 2. juni 1894 m. META Lena Petersen, f. 16. juni 1875 † 15. april 1940. Børn:

a) ARTHUR, f. 24. dec. 1895, g. 26. okt. 1918 m. EVA Parkin, f. 30. aug. 1896. [Minneapolis.] Sønner:

(1 John Robert, f. 13. maj 1928 i Minneapolis, g. 1. sept. 1956 m. LUCY Jeanne Bernann. Søn:

Henry James, f. 9. marts 1957.

(2 Arthur Frederik, f. 15. aug. 1934 sst.

b) ERNST Montagne, f. 6. jan. 1897 i St. Paul, g. 18. juni 1920 m. ALICE Tracy, f. 16. maj 1896 i St. Paul. [St. Paul.] Døtre:

(1 Mary Jean, f. 28. juli 1923 i St. Paul.

(2 Donna Mae, f. 15. jan. 1928 sst.

c) ELEONORA Adler, f. 6. juni 1899 i St. Paul. [St. Paul.]

d) CARL Christian, f. 17. sept. 1901 sst. [St. Paul.]

e) CLARA HELEN, f. 8. sept. 1903 sst., g. 21. juni 1930 m. CLARENCE Knutson, f. 9. juli 1896. [St. Paul.]

LILLIENSKIOLD

b. *Adam VALDEMAR, f. 29. april 1827 † 25. jan. 1897, oberstløjtnant.*
Sønner:

1) *AXEL, f. 9. juli 1861 † 21. marts 1937, bogholder, g. 2. nov. 1887 m. CLARA Herlovia Birgitte Fleischer, f. 15. maj 1861 † 31. dec. 1946.* Børn:

a) *JOHANNES Peter Montagne, f. 19. febr. 1890 i Holeby, ingeniør, direktør* for sukker-, gær-, sprit- og farmaceutiske fabrikker i Dormagen, formand* for foreningen af tyske sukkerteknikeres rhinske afd., næstformand* for sammes rigssammenslutning (Ty.F.R.F.³), g. 1° 7. juli 1914 i Stanowitz, Schlesien, m. Agnes (ANNI) Rosalie Adelheid Wagner, f. 2. marts 1889 † 13. nov. 1960; 2° 26. april 1962 i Köln (A) m. MARIA, født Steprath (F.: gaardejer Benjamin S. og Anna Schmitz), f. 1. maj 1915 i Gohr, Niederrhein (g. 1° m. Winand Hergarden til Margrethenhof og Sandhof, f. 20. maj 1900 † 23. juni 1954). [Dormagen, Düsseldorf.] Børn:*

af 1. ægteskab:

(1 Hans PETER Montagne til Malteserhof, f. 12. marts 1915 i Stanowitz, Kr. Striegau, oberst i G. i Forbundsrepublikens forsvarsministerium (P.D.H.3) (P.D.H.M.M.2) (Rum. Fl.M.T.) (Ty.Frf.S.Kf.2) (Ty.J.K.1.2), g. 22. aug. 1942 i Görlitz m. HELGA von Koenig (F.: oberst Gerhard v. K. og Amarant baronesse von Richthofen), f. 30. maj 1921 i Jauer, Schlesien. [Malteserhof, Siegkreis, Oberkassel.] Børn:

(a MARK Peter Montagne, f. 13. okt. 1945 paa Malteserhof, Siegkreis, Oberkassel.

(b RUTH Amarant Maria, f. 28. marts 1949 paa Malteserhof.

(c VERONIKA, f. 6. dec. 1951 paa Malteserhof.

(d KAREN Elisabeth, f. 8. marts 1957 paa Malteserhof.

(2 HANNA SYLVIA Agnes Berchmana, f. 16. dec. 1917 i Gørlev, g. 25. sept. 1936 i Dormagen m. bankier, dr. jur. BRUNO Franz Hube, f. 15. aug. 1902 i Heilsberg, Østpreussen. [Hamburg.]

(3 DYVEKE Marie, f. 4. aug. 1921 paa Urhøjgaard pr. Fuglede, g. 1° 7. maj 1941 i Dormagen m. generalmajor Karl Paul Eduard HELMUT Michalik, f. 19. sept. 1894 † 7. juni 1944; 2° 22. maj 1947 m. læge, dr. med. Otto HERBERT Jennis, f. 13. sept. 1923. [Oberkassel, Siegkreis.]

b) *EIGIL Gunnar, f. 5. juni 1892, † 17. nov. 1962, repræsentant,* g. 23. april 1919 m. ELLEN Olsen (F.: godsejer JØRGEN Hellemann O. og), f. 19. april 1897. [Vordingborg.]
Datter:

INGE, f. 20. nov. 1925, lærerinde, g. 5. nov. 1960 m. P. Robbenhagen Hansen, f. 11. juli 1915. [Højby Kro, Fyn.]

c) *INGA Dorothea Ruth, f. 4. aug. 1900, g. 5. febr. 1922 m. grosserer CARL-HENRIK Knudsen Dybbroe, f. 15. juni 1895. [Aarhus.]*

2) *BENT Asger, f. 28. april 1868 † 5. aug. 1934, dekorationsmaler,* g. 28. juli 1905 m. MARIE-ELISABETH Ponsaing, f. 21. okt. 1881 † 24. sept. 1945. Døtre:

a) *ELEONORE, f. 30. april 1906.*

b) *STELLA, f. 14. aug. 1912.*

3. *Frederik Nicolai Hieronymus, f. 25. nov. 1779 † 3. jan. 1827, kaptajn. Søn:*

Peter ALEXANDER Montagne, f. 9. juni 1819 † 7. febr. 1891, assessor i Højesteret, g. 29. aug. 1849 m. SUSANNE Cathrine Friis, f. 29. dec. 1824 † 30. marts 1855. Søn:

Frederik SANNES, f. 22. okt. 1854 † 8. juli 1917, byfoged, g. 16. aug. 1889 m. SUSANNE Cathrine Emilie Friis, f. 5. juni 1868 † 11. juni 1964. Børn:

a) *EBBA Alexandra, f. 29. juni 1892 i Kbh., g. 7. april 1914 i Kbh. m. klædefabrikant HARALD Robert Severin Klem, f. 21. juni 1884 † 24. juli 1954. [K.]*

b) *PAUL ALEXANDER Montagne, f. 5. sept. 1894 i Kbh., sekondløjtnant.* [New York.]*

c) *CARL GUSTAV, f. 25. maj 1898 i Kbh., dommer i Københavns Byret (R.*). [K.]*

LINDE

Christen Linde til Volstrup blev adlet 17. okt. 1704. — Hans Peter Linde erholdt ved patent af 11. juli 1810 tilladelse til at føre navnet Linde-Friedenreich.

Slægtens medlemmer skriver sig vde Lindes.

LINDE

RICHARD Gustav Heinrick de Linde, f. 22. sept. 1897 (søn af ALFRED, f. 8. nov. 1871 † 5. jan. 1941 og Anna Høy, f. 28. nov. 1872, g. 28. nov. 1893 † .. okt. 1937), indehaver af garage- og motorforretning.

SØSKENDE

a. *HELEN Margaret Vivien, f. 1. maj 1895, g. 30. juni 1923 m. RAYMOND Robert Dargaetz.*

b. *ALBERT Henry Verner, f. 5. juni 1896 † . . . , bankier, g. m. . . . [Oregon.]*

c. *RUTH Elisabeth Esther, f. 10. sept. 1899, g. Alfred Ewert. [Detroit.]*

d. *ARTHUR Charles, f. 12. juli 1901, garage- og motorforretning, g. 10. sept. 1927 m. GLADYS Lillian Eggebrecht, f. 24. jan. 1901.*

e. *VICTOR Harald, f. 11. aug. 1906.*

f. *ALFRED Christian, f. 12. dec. 1907.*

FADERS BRØDER

EINAR Aage Poul, f. 10. dec. 1873 † . . . , g. 21. okt. 1894 m. INGRID Schou, f. 2. juli 1872 † . . . Datter:

ESTHER Helene, f. 21. juni 1895, g. . . . Mjerskov, f. . . .

FARFADERS BRØDRE

1. *EMIL Adolph Albert, f. 23. april 1845 † 12. aug. 1910, landmand, g. i juli 1872 m. ANNA Marie Charlotte Christensen, f. 20. marts 1844 † i aug. 1922. Søn:*

BERTOLD, f. 21. febr. 1876 † 8. juni 1945, redaktør, g. 1^o 17. jan. 1911 m. MAGNHILD Marie Gislerud, f. 10. okt. 1886 † 22. febr. 1935;

LINDB

- 2° 9. sept. 1936 m. ULLA Baard, f. 19. marts 1897. [K.] Børn:
af 1. ægteskab:
 1) BENGT Kåre, f. 24. juni 1912, speciallæge i psykiatri, g. 27. juni 1936 m. cand. jur. KAREN Schlanbusch (F.: læge Johs. Ludvig S. og læge Karen Marie Hansen), f. 3. dec. 1913. [Lyngby.]
 Døtre:
 a) JETTE Magnhild, f. 27. marts 1943 i Hellerup. (Vallø.)
 b) TOVE, f. 31. jan. 1946 i Hellerup.
 2) BIRGIT Jytte Ebba, f. 18. dec. 1919, g. 1° 18. dec. 1939 m. journalist NIELS Oscar Levinsen, skilt 1943; 2° 23. juli 1948 m. bogholder PER Bjørgeengen, f. 18. febr. 1920. [Oslo.]
2. RUDOLPH August Frederik, f. 13. april 1849 † 17. aug. 1930, værkejer, g. 28. aug. 1874 m. MARIE Christine Lambæk, f. 23. aug. 1855 † 9. febr. 1904. Børn:
 a. RUDOLPH Lambæk, f. 30. aug. 1876 † 15. aug. 1940, ingeniør og skibsreder, f. 1° 1895 m. Anne Margrethe Myhrne, f. 18. jan. 1874 † 21. nov. 1896; 2° 1898 m. Olga Helene Kulbeck, f. 18. jan. 1874 † 2. aug. 1904. Børn:
af 2. ægteskab:
 1) ALICE Helene, f. 5. april 1900, g. 1931 m. bankkorrespondent NORMAN Halvorsen. [Miami, Florida.]
 2) MABEL Maria, f. 30. april 1901, g. 1929 m. postdirektør* i Kina Nils Juul Blix, f. 2. dec. 1878. [Oslo.]
 b. Henry JOHN, f. 4. jan. 1883, ingeniør. [Kina.]
 c. PAULUS Matthæus, f. 28. dec. 1892, ingeniør, g. 7. juni 1928 m. Margit LAURA Dahlbo, f. 7. juni 1897 † 25. aug. 1962. [Oslo.]
 Datter:
 Karin Marie, f. 8. marts 1932, g. 18. dec. 1953 m. kaptajn i feltart. FINN Nanseth, f. 28. okt. 1928.
3. ALBERT, f. 19. sept. 1857 † 23. april 1934, cand. polyt., ingeniør, g. 26. sept. 1893 m. Margaret MARIAN Mc Leish, f. 22. sept. 1876 † 6. maj 1937. Børn:
 a. CHRISTEN Albert, f. 13. juli 1895, oberst* i den engelske hær, redaktør af «Ski Notes and Queries» (F.Æ.L.4), g. 31. marts 1928 m. Beryl MARY de Sausmarez Thorpe, f. 30. maj 1898. [London.]
 Børn:
 1) CHRISTEN Thorpe, f. 11. maj 1930, reserveofficer i Royal Artillery, student. [London.]
 2) JOCELYN Elizabeth Karen, f. 30. okt. 1931, student, g. 17. aug. 1953 m. Michael Eduard Charlesworth, f. . . . [London.]
 b. Elizabeth JUTTA Margaret, f. 14. juli 1900, g. 6. dec. 1926 m. lieutenant colonel RONALD Gethen (Stb.M.C.), f. 14. maj 1896. [Wintons, Burgess Hill, Sussex, England.]

FARFADERS FARBRØDER

- Mogens CHRISTIAN, f. 15. nov. 1817 † 14. okt. 1883, g. 2. dec. 1866 m. HILDA Urania Lønholm, f. 15. juni 1842 † 23. juni 1898. Søn:
 HENRIK Christian Vilhelm, f. 28. aug. 1874, handelsgartner, g. 11. marts 1902 m. Ane KATRINE Madsen, f. 4. nov. [Brabrand.] Søn:
 AXEL Bernhard Viktor, f. 31. maj 1909, gartner, g. 10. okt. 1931 m. ELLY Rasmussen, f. 20. jan. 1912. [Aarhus.]

LINDE

FARFADERS FARFADERS BRODER

JENS, f. 25. april 1799 † 28. juli 1848, fuldmægtig. Søn:

CHRISTIAN Adam Frederik, f. 19. april 1835 † 15. febr. 1873, købmand. Søn:

FREDERIK, f. 8. nov. 1867 † 13. nov. 1949, handelsagent, g. 2. maj 1900 m. MARIE Muxoll, f. 14. nov. 1877, skilt † 23. marts 1942.

Datter:

ELSE, f. 15. febr. 1904, g. 26. marts 1929 m. oberstløjtnant* af art., kammerjunker FRODE Rasmussen Kirkebjerg (R.*D.M.), f. 10. maj 1888 (han g. 1° m. Eleanor Bruun, skilt). [Charl.]

LINDE-FRIEDENREICH*

Præsensliste, se aargang 1946.

LINDHOLM



Kontreadmiral, kammerherre Hans Lindholm blev ved patent af 12. maj 1808 adlet fra 20. febr. 1803 at regne. Udførlig stamtafle og vaabenafbildning, se aargang 1963.

ERIK Knud Vilhelm Lindholm, f. 6. april 1916 (søn af bygningsinspektør ved Kbhvns. Telefonselskab, major, kammerjunker Hans Adolph (ADO) Reinhardt Sophus, f. 30. april 1856 † 26. jan. 1934 og

NANNA, født Rasmussen, f. 23. sept. 1874, g. 11. juni 1910 † 20. marts 1933 (hun g. 1° m. møllebygger Hans Christensen), arkitekt. [Charlottenlund.]

FARFADER

VILHELM, f. 14. maj 1818 † 5. juli 1892, kammerherre, oberst. Sønner:

1. VILHELM Otto Victor, f. 25. juli 1860 † 24. febr. 1900, kammerjunker, premierløjtnant, bogholder ved den kgl. civilliste, g. 12. maj 1898 m. Johanne (JEANNE) Eliza Hooglant Holten, f. 23. dec. 1863 † 19. sept. 1927. Søn:

HANS Christian Holten, f. 10. febr. 1899 † 10. april 1952, prokurist, g. 2. okt. 1932 m. RUTH Neukirch, f. 16. marts 1905. [K.]
Sønner:

1) JØRGEN Holten, f. 1. dec. 1934, læge.

2) Hans HENRIK Holten, f. 11. aug. 1938, bankassistent.

2. KNUD Herluf, f. 15. marts 1866 † 10. dec. 1932, departementschef i den internationale toldadministrations tjeneste i Kina, grænsetold-direktør, g. 1° 8. dec. 1899 m. MARY Annette Slade, f. 4. juli 1868, skilt, † 17. febr. 1954; 2° 23. okt. 1919 m. ASTA Hermine Gauer (Chin.F.A.5), f. 9. dec. 1890. [K.] Døtre:

af 1. ægteskab:

a. ELSA Annette Ottilde, f. 20. okt. 1900, overordentlig stiftsdame i Vallø. [K.]

b. Eleonore Veronica (VERA), f. 4. febr. 1902, overordentlig stiftsdame i Vallø. [K.]

c. Mary Andrea CATHARINA, f. 11. okt. 1904, konventualinde i Gisselsfeld adelige Jomfrukloster. [K.]

LINSTOW



Mecklenburgsk uradelig slægt, der tidligst forekommer 1301 med Hinricus de Linstowe. Af linjen til Linstow, der begynder med Heine v. L. (nævnt 1352) har to grene været optaget i den danske adelstand. — Overforstmester, gehejmekonferensraad Hartwig v. L. blev naturaliseret 28. januar 1777 og er stamfader til den ældre linje. — Descendenterne af hofmester, gehejmekonferensraad Eggert Christoph v. L. (1695-1774) blev naturaliseret 1. marts 1892 (den yngre linje). — Slægtens medlemmer fører navnet von Linstow. — Udførlig stamtavle og vaabenafbildning i farver, se aargang 1960.

DEN ÆLDRE LINJE

WOLFGANG Otto Ferdinand Paul von Linstow, f. 23. april 1913 i Berlin Wilmersdorf (søn af professor, dr. phil. OTTO August Hartwig, f. 23. april 1872 † 15. okt. 1929 og Valeska (WALLY) Henriette Babett Wilhelmine Peterssen, f. 17. febr. 1885, g. 8. juli 1912 † 20. jan. 1964), afdelingsingeniør ved Berliner Verkehrs-Betriebe, g. 1^o 29. juli 1938 i Berlin-Friedenau m. CLARA Luise Meta Löskow, f. 5. april 1909 i Unnode, skilt 1949; 2^o 13. maj 1950 i Berlin-Wilmersdorf m. ERNA Luise Hulda Teschke (F.: Johann T. og Holde Grasznick), f. 13. maj 1920 i Berlin-Wilmersdorf. [Berlin.] Sønner:

1. **KLAUS** Wolfgang Peter, f. 4. maj 1952 i Berlin-Wilmersdorf.
2. **JOACHIM** Wolfgang Rainer, f. 23. okt. 1954 i Berlin-Wilmersdorf.

FARFADERS BRODER

RUDOLPH Hermann Theodor, f. 29. juli 1847 † 10. juli 1903, preussisk major, g. 11. maj 1880 m. EMMA Marie Friederike friherreinde von dem Bussche-Ippenburg, f. 19. sept. 1858 † 5. dec. 1930. Døtre:

1. **HILDEGARD** Mathilde Auguste Cæcilie, f. 26. dec. 1882 i Hameln, g. 27. sept. 1905 i Hannover m. KURT Christian Friedrich Heinrich von Hedemann, f. 14. marts 1874 † . . . [. . .].
2. **GISELA** Bertha Marie Georgine, f. 20. maj 1893 i Steglitz, g. 18. dec. 1919 i Harzburg m. fabrikejer HEINRICH von Tevenar. [. . .].

FARFADERS FAFADER

Wilhelm BERNHARD, f. 16. marts 1776 † 16. sept. 1847, kammerherre, hofjægermester, af 1. ægteskab m. Dorothea Margrethe Astrup, f. 1. juli 1790, g. 23. dec. 1808 † 26. maj 1832. Sønner:

1. **CHRISTIAN** Hans Wilhelm, f. 24. maj 1822 † 21. juni 1885, kirchspielvogt, g. 30. dec. 1859 m. Friederike Marie LOUISE Prehn, f. 25. nov. 1835 † 20. nov. 1918. — Descendens i Sydamerika.
2. **ADOLPH** Friedrich Gottfried, f. 14. maj 1832 † 7. dec. 1902, preussisk generaløjtnant, g. 30. maj 1855 m. Emilie THERESE Loesener, f. 16. april 1836 † 26. jan. 1908. Sønner:
 - a. **WALDEMAR**, f. 21. jan. 1859 † 8. april 1925, preussisk generalmajor, g. 27. sept. 1884 m. Therese Emilie MARGARETE Steinicke, f. 19. aug. 1866 † 12. dec. 1934. Børn:

LINSTOW

- 1) ERICA Margarete, f. 7. juli 1887 i Celle, g. 20. nov. 1919 i Soden-Salmünster m. sagfører, dr. jur. CHRISTIAN Wiedmann, f. 16. dec. 1871 † 17. dec. 1949. [Böblingen, Württemberg.]
- 2) WALDEMAR, f. 5. maj 1889 † 26. april 1938, kaptajn, kurkommissær, g. 29. jan. 1918 i Luxemburg m. Margrethe (GRETLY) Fuchs, f. 19. dec. 1898 i Luxemburg. [. . .].
- 3) EDITH, f. 18. april 1890 i Berlin-Charlottenburg. [Böblingen, Württemberg.]
- b. HANS, f. 7. april 1863 † 28. aug. 1914, tysk oberstløjtnant, g. 1. juni 1898 m. Philippine MARIE Jeschke, f. 14. juli 1873 † 21. juli 1947. Børn:
- 1) HANS-OTFRID, f. 16. marts 1899 † 30. aug. 1944, tysk oberst, g. 24. aug. 1927 i Berlin m. INGEBORG Olga Johanna Cornelius, f. 27. marts 1905 i Frankfurt a. d. Oder. (hun g. 2° m. Wolfgang Temple.) [Leoni/Starnberger See, Oberbayern.] Børn:
- a) HANS-INGO, f. 31. dec. 1928 i Berlin, teknisk købmand hos Opel-Häusler, g. 24. marts 1956 i München m. Annemarie Rosita Hetlein, født von Dreyse, f. 29. juli 1927 i Berlin, Charlottenburg. [München].
- b) HANS-HARALD, f. 11. april 1939 i Frankfurt a. M., Wirtschafsts Ingenieur. [München.]
- c) ILSEMARIE, f. 30. aug. 1944 i Kempfenhausen bei Starnberg. [Leoni/Starnberger See, Oberbayern.]
- 2) Elisabeth Helene Dorothea (DORLI), f. 15. jan. 1902 i Wittenberg, landhusholdningslærerinde. [Nördlingen, Schwaben.]
- c. HARTWIG, f. 15. juni 1874 † 5. nov. 1907, premierløjtnant, g. 21. maj 1902 m. Sophie ELISABETH Weber, f. 10. juni 1876 † 13. dec. 1959. (hun g. 2° m. købmand, kaptajn Hermann Beutler). Søn:
- HANS-HARTWIG, f. 1. marts 1903 i Hamburg, købmand, g. 28. marts 1931 i Speyer m. ERIKA Emilie Schaumberg, (F.: Oberregierungsrat Gottfried S. og Johanna Priester), f. 26. dec. 1908 i München. [Bremen.] Børn:
- a) WALTRAUT Hanna Elisabeth, f. 21. febr. 1932 i Speyer, g. 29. dec. 1958 i München m. ingeniør KLAUS Frey, f. 15. april 1930 i Berlin.
- b) MANFRED Hermann Gottfried, f. 6. jan. 1935 i Speyer, købmand, g. 10. maj 1963 i Bremen m. EDELGARD Helfers, f. 3. sept. 1929 i Bremen. [Bremen.]
- c) GERHILD Hedwig, f. 17. nov. 1938 i Berlin-Zehlendorf, lærerinde. [Bremen.]
- d) BERNHARD Hartwig, f. 12. jan. 1944 i Schwarzenbach, Saale, student.

DEN YNGRE LINJE

PETER Malling Linstow, f. 5. febr. 1920 i Hale, Cheshire (søn af assurandør Carl Adolph, f. 14. juli 1888 † 21. maj 1947), direktør i Scholfields' Ltd., løjtnant* i Royal Artillery Territorial Army (Stb.

LINSTOW

T.D.), g. 20. dec. 1941 i Singapore m. MARION Winifred Prescott, f. 28. sept. 1915. [Lingui, Hough Lane, Wilmslow, Cheshire.] Børn:

1. DAVID Peter, f. 30. sept. 1946 i Didsbury.
2. CAROL, f. 3. april 1948 i Cheadle Hulme.
3. JUDITH, f. 20. jan. 1952 i Bramhall.

SØSTER

Margaret EILEEN, f. 14. okt. 1916, g. 30. juli 1936 m. rear admiral i den britiske flåde PETER John Hill-Norton, f. 8. febr. 1915. [South Nutfield, Surrey.]

MODER

Margaret Eleanor EVELYN, født Scott, f. 26. aug. 1891, g. 20. april 1915, enke 21. maj 1947. [Tynemouth.]

FADERS BRODER

FREDERIK Norman, f. 8. febr. 1891, ingeniør, g. m. IVY Lockwood. [Green Farm, East Knoyle, Salisbury.]

FARFADERS FADER

CARL Adolph, f. 28. nov. 1806 † 13. sept. 1857, kammerjunker, kaptejn, g. 23. nov. 1842 m. LOUISE Martine Malling, f. 3. dec. 1819 † 25. sept. 1855. Sønner:

1. GEORG, f. 26. febr. 1847 † 7. jan. 1911, assistent ved statsbanerne, g. 3. maj 1874 m. Theodora Emilie Ludvigsen, f. 23. juni 1849 † 20. jan. 1932. Børn:

- a. JOACHIM, f. 29. marts 1875 † 3. marts 1958, cand. polyt., direktør for Fyns kommunale Telefonselskab, g. 1^o 3. maj 1902 i Kbh. m. CLARA Louise Meyer, f. 16. marts 1877, skilt † 1. febr. 1929; 2^o 21. dec. 1927 i Kbh. m. SOFIE FREDERIKKE Øst-Jacobsen (F.: købmand Thomas J. og Julie Weiss), f. 2. sept. 1883 i Aalborg. [K.] Søn:

af 1. ægteskab:

MOGENS, f. 13. jan. 1908 i Odense, cand. jur., ekspeditionssekretær i finansministeriet, g. 4. febr. 1938 i Kbh. (b.v.) m. Bettina Denise Cohn (F.: grosserer Albert B. C. og Fernanda Kalckar), f. 2. dec. 1906 sst. [K.]

- b. KNUD Christian, f. 23. juli 1876 † 12. aug. 1936, sanatorieforvalter, g. 1^o 5. nov. 1905 i Vamdrup m. MARTHA Sophie Kirstine Hansen, f. 26. april 1877 i Kbh., skilt 22. aug. 1932; 2^o 13. sept. 1932 i Kbh. m. KIRSTEN Marie Rasmussen, f. 18. febr. 1887 i Vamdrup. Datter:

af 1. ægteskab:

BENEDIKTE Emilie, f. 7. okt. 1906 i Kbh., økonoma. [Silkeborg.]

- c. RIGMOR, f. 30. juli 1886 i Vamdrup, g. 25. nov. 1913 i Kbh. m. vicetoldinspektør NIS Petersen, f. 18. marts 1882 † 8. april 1932. [K.]

2. EMIL, f. 15. aug. 1854 † 21. jan. 1922, fuldmægtig i Københavns Diskonto- og Revisionsbank, g. 27. okt. 1882 m. WILHELMINE Josephine Muhlig, f. 5. juni 1862, † 16. april 1941. Børn:

- a. ELISABETH Sophie, f. 21. juni 1885 i Kbh., g. 30. april 1931 sst. m. læge CARL Riis, f. 10. marts 1865 † 2. juli 1938. [K.]

LINSTOW

b. JOHANNES, f. 14. dec. 1886 † 23. jan. 1954, fuldmægtig, g. 1^o 14. juni 1916 m. CECILIE Louise Nimb, f. 11. nov. 1887 † 22. juni 1964, skilt; 2^o 19. sept. 1931 m. VALBORG Elisabeth Pedersen, f. 24. juli 1896. [K.] Søn:

af 1. ægteskab:

OVÉ Hais, f. 11. juni 1918 i Kbh., repræsentant, g. . . . 1943 paa Frederiksberg (b.v.) m. INGRIED Sofie Emundts, f. 4. nov. 1918.

c. OTTO Werncke, f. 12. febr. 1891 i Kbh., cand. jur., kontorchef* hos rigspolitichefen (R^{1*}), (H.T.P.) (Fi.P.F.K.) (N.O.N.5) (S.N.2) (U.F.K.4), g. 29. maj 1920 i Kbh. m. GUDRUN Emilie Martens (F.: handskefabrikant Stephan Adam M. og Helga Mathilde Johanne Eilschou Holm), f. 26. marts 1894 i Kbh. [K.] Børn:

1) BIRGIT, f. 30. aug. 1921 i Kbh., lægeaut. massøse, g. 19. aug. 1944 i Hellerup K. m. kriminaloverbetjent HENRY Fischer Lauridsen, f. 6. dec. 1913 i St. Hedinge. [K.]

2) STEFFEN Werncke, f. 7. aug. 1925 i Kbh., overmaler ved Den kgl. Porcelænsfabrik, g. 12. maj 1950 i Buenos Aires m. AASE Myrdal, f. 25. jan. 1924 i Dragør. Børn:

a) PETER Werncke, f. 2. sept. 1951 i Kbh.

b) EVA, f. 20. aug. 1953 i Kbh.

c) KARIN, f. 20. aug. 1953 i Kbh.

d. KAI Frederik, f. 15. marts 1896 † 30. maj 1929, landsretssagfører, g. 16. dec. 1924 m. KAREN Anna Hedvig Glandt, f. 7. sept. 1899. [Frederiksberg.] Børn:

1) SVEN Emil, f. 26. nov. 1925 i Kbh., tegner, billedhugger (Akad. mindre guldmedaille), g. 1^o 10. maj 1947 paa Frederiksberg m. ULLA Reinholdt Hansen (F.: koffardikaptajn R. H. og . . .), f. 29. marts 1918 i Brooklyn, N. Y., skilt; 2^o 28. sept. 1954 m. grafikereren BRIDGET Swinton (Adoptivm.: M. K. Armitage), f. 9. maj 1933 i London, skilt okt. 1963. [Dybvadbro.] Børn:

af 1. ægteskab:

a) HENRIETTE Anna Hedvig, f. 19. jan. 1947 i Kbh.

af 2. ægteskab:

b) CLAES, f. 15. april 1955 paa Frederiksberg (Clonbeg Church, Tipperary).

c) NAN, f. 4. juli 1958 i Roskilde (Clonbeg Church, Tipperary).

2) FLEMMING, f. 2. jan. 1928 i Kbh., chauffør, g. 5. maj 1951 i Kbh. m. Eli Marna Wintherlund, f. 2. febr. 1930. [K.] Børn:

a) HENRIK, f. 24. febr. 1952.

b) SUSANNE, f. 5. juni 1954.

c) JESPER, f. 5. juli 1958.

3) MERETE, f. 5. marts 1930 i Kbh.

e. AASE Sophie Amalie, f. 10. marts 1899 i Kbh., g. 8. nov. 1941 i Gentofte m. landsretssagfører Carl Frederik Lytting, f. 13. dec. 1897 i Nyborg. [Gentofte.]

LINSTOW

FARFADERS FARBRØDER

LUDVIG, f. 24. sept. 1816 † 13. febr. 1870, justitsraad, kasserer ved Sorø Akademi. Søn:

Frederik WILHELM, f. 24. okt. 1858 † 28. jan. 1929, postmester og telegrafbestyrer, g. 1^o 12. dec. 1885 m. Eugenie Jenny Louise MARIE de Renouard, f. 17. marts 1861 † 18. febr. 1894; 2^o 1. juni 1896 m. Frederikke EMILIE Sørensen, f. 18. nov. 1875 † 5. april 1943. Børn:

af 1. ægteskab:

a. Emma Caroline (CARLA), f. 29. dec. 1886 i Byrum, Læsø, postkontrollør*, g. 17. maj 1931 m. Johannes Nielsen, f. 5. okt. 1890 i Stifts-Bjergby. [K.]

b. LUDVIG Georg Hermann, f. 16. dec. 1887 † 7. jan. 1957, postmester, g. 26. okt. 1916 m. AGNES Hansen, f. 18. okt. 1889. [Aarhus.] Børn:

1) MARGRETHE, f. 17. april 1918 i Aarhus, sygeplejerske, g. 22. juli 1947 i Jellinge m. afdelingschef CARL Lassen, f. 31. maj 1908, skilt. [Aarhus.]

2) Frederik WILHELM, f. 2. maj 1919 i Aarhus, repræsentant, g. 8. april 1950 i Vedbæk m. INGÈ Bramsen Ravn, f. 28. maj 1931, skilt. [Aarhus.] Søn:

GEORG Wilhelm, f. 4. nov. 1950 i Kbh.

c. HUGO Ernst, f. 11. marts 1890 † 4. juli 1958, postmester, g. 11. maj 1918 m. DAGNY Sophie Henriette Lohse, f. 3. aug. 1896. [Kastrup.] Børn:

1) MAX Hartvig, f. 14. marts 1919 paa Fejø, kontorchef, g. 1. marts 1941 i Gentofte m. EMILIE Merry Rasmussen (F.: murermester, partikulier O. R. og Mathilde Wiberg), f. 27. dec. 1917. [Søborg.] Børn:

a) BIRGIT Merete, f. 21. nov. 1943 i Gentofte, konventualinde i Gisselfeld adelige Jomfrukloster, student.

b) HUGO, f. 3. aug. 1948 i Gentofte.

2) RITA, f. 15. marts 1920 paa Fejø, g. 7. nov. 1941 i Toftlund m. disponent Poul Erik Jensen, f. 19. jan. 1915. [Kastrup.]

3) BENTE, f. 10. dec. 1921 i Rødby, g. 3^o 26. aug. 1961 m. antikvitethandler JØRGEN Dreilov, f. 8. april 1927 i Kbh. [Klampenborg.]

4) ULRICH, f. 15. okt. 1926 i Rødby, flyverløjtnant II af res., overassistent ved statens luftfartsvæsen, g. 7. maj 1950 m. Inger Margrethe Nielsen (F.: vin- og tobakshandler Holger N.), f. 8. april 1923. [Kastrup.] Børn:

a) ANNETTE Ursula, f. 10. juni 1951 i København.

b) MICHAEL Ernst, f. 29. maj 1955 i Kbh.

5) LIZA, f. 14. marts 1931 i Rødby, g. 1^o 14. marts 1949 m. bogholder Torben Filskov, f. 15. febr. 1923, skilt; 2^o 5. okt. 1961 m. maskinassistent, flyvemekaniker HILMER E. Nielsen, f. 12. nov. 1931. [Kastrup.]

af 2. ægteskab:

d. URSULA Margrethe, f. 9. nov. 1900 i Nordby, g. 15. juni 1927 i Saksøbing m. toldforvalter CARL Strand Ødbergesen (R*), f. 13. marts 1897 i Neksø. [Kalundborg.]

e. CARL WERNER, f. 26. dec. 1902 i Nordby, bankfuldmægtig, g. 3. okt. 1936 i Aalborg m. META Magdalene Kjærsgaard (F.:

LINSTOW

inspektør Peter K. og Marie Sørensen), f. 28. jan. 1910 i Aalborg. [K.] Søn:

TORBEN Herbert, f. 19. dec. 1938 i Kbh., assistent i Sparekassen for Kjøbenhavn og Omegn. [K.]

f. EGGERT Wilhelm, f. 13. aug. 1907 i Nordby, tegner, g. 7. maj 1933 i Kbh. m. GERDA Olsen (F.: kommunelærer Frederik O. og Johanne Petersen), f. 13. sept. 1910 i Kbh., skilt 1948. [K.] Sønner:

1) KURT, f. 3. juni 1935 i Kbh.

2) BENT, f. 3. dec. 1937 sst., stud. jur. [K.]

g. POUL Richard, f. 6. sept. 1909 † 11. juli 1964, direktør i Aage Brabrand & Sønner A/S, g. 5. april 1939 i Rødovre m. JUTTA Sofie Jensen (F.: købmand Jens Marinus J. og Nicoline, f. J.), f. 16. jan. 1912 i Søvind. [Sorgenfri.] Datter:

BIRGITTE, f. 30. jan. 1940 i Kbh., student, arkitektstuderende. [Sorgenfri.]

h. FRITZ Werncke, f. 19. febr. 1917 i Sakskøbing, major i flyvevaabnet, stationsofficer ved Flyvestation Karup, g. 19. juni 1943 i Kbh. (H. Tausen) m. KAREN MARGRETHE Arentzen (F.: maskinmester Carl A. og Ellen Hulda Ragnhild Schlichter), f. 2. maj 1920 i Kbh. [Hammerum og Kølvråa.] Sønner:

1) HENRIK, f. 9. april 1946 i Kbh., student.

2) CLAUD, f. 1. maj 1951 i Kbh.

VON LOWZOW



Gammel mecklenborgsk adelsslægt, generalmajor Ejler Ditlef von Lowzow blev naturaliseret 30. juli 1777. — Udførlig slægttavle og vaabenafbildning i farver, se aarg. 1901.

DEN DANSKE LINJE

LENNART von Lowzow, f. 23. maj 1927 i Kbh. (B) (søn af kommandør i marinen KNUD Krieger, f. 28. marts 1889 † 25. jan. 1954), orlogskaptajn, student, g. 6. juli 1960 i Them K. m. BIRGITTE Eileen Foss til Løvenholt (F.: hofjægermester, oberstløjtnant Torben Alexander F. og Gladys Ethel Clark), f. 22. okt. 1930 paa Løvenholt (Them K.). [K. og Løvenholt pr. Them.] Børn:

1. TORBEN Alexander, f. 8. marts 1962 paa Frb. (Them K.).

2. Datter, f. 25. marts 1964 paa Frb.

BRODER

OLUF til Estruplund og Tørslevgaard, f. 17. juni 1931 i Kbh. (CS), student, g. 1. sept. 1955 i Estruplund K. m. ANNE-LISE Sørensen (F.: underdirektør i B. & W. Tage Victor Weitzmann S. og Gunhild Henriette Nielsen), f. 13. okt. 1934 i Kbh. (S). [Estruplund pr. Ørsted.] Børn:

1. INEZ Krieger, f. 5. april 1957 paa Estruplund (Estruplund K.).

2. KLAUS Krieger, f. 29. sept. 1958 paa Estruplund (Estruplund K.).

3. BETTINA Krieger, f. 13. marts 1961 paa Estruplund (Estruplund K.).

VON LOWZOW

MODER

Marie Antoinette (MISSE) til Baarupgaard, f. comtesse Bille-Brahe-Selby, f. 30. aug. 1899 paa Steensgaard ved Faaborg (Svaninge K.), g. 25. aug. 1923 paa Steensgaard, enke 25. jan. 1954, kommandør og korpschef for Kvindelige Marineres Korps, M.F., cand. phil. (R.*) (Hjv.F.T.) (Fi.r.K.3). [Baarupgaard pr. Kirke Eskilstrup.]

DEN NORSKE LINJE

Fredrick Elmer von Lowzow, f. 1930 (søn af værkfører Christof FREDERIK, f. 24. sept. 1887 † 3. okt. 1959.) [Portland, Oregon, U.S.A.]

MODER

GUDRUN, født Underland, f. 23. maj 1904. g. 19. aug. 1929, enke 3. okt. 1959. [Portland, Oregon, U.S.A.]

FARFADER

PETER Lauritz, f. 27. marts 1856 † 19. febr. 1922, arkitekt, g. 29. dec. 1886 m. Magdalene (MAGDA) Henriette Nissen, f. 23. sept. 1857 † 16. aug. 1908. Sønner:

1. JOHANNES, f. 15. maj 1891, agent, g. 19. aug. 1917 m. ERNA Marie Krogvik (F.: fabrikejer Theodor K. og Ingeborg Krogsgård), f. 6. okt. 1892. [Oslo.] Børn:

a. ELIN Grethe, f. 26. dec. 1920, g. 15. dec. 1945 m. Kaare Skjoldmo, f. 25. marts 1920.

b. Erna Magdalene ELISABETH, f. 28. dec. 1922, g. 25. okt. 1945 m. gaardbruger KNUD Kolstad, f. 20. aug. 1923.

c. CLAUD Eler Kristof Friedrich, f. 7. okt. 1925, g. 29. marts 1961 m. EDITH Gundersen, født Olsen (F.: distriktschef Eugen O. og Borghild Sandberg), f.

2. TRYGVE, f. 4. aug. 1892, major i feltart., diplomingeniør, direktør, g. 29. nov. 1918 m. GUNVOR Bryn (F.: bankchef Kristian B. og Petra Wangen), f. 10. marts 1899. [Oslo.] Døtre:

a. ELSE, f. 5. sept. 1919, g. 1° 18. sept. 1941 m. hotelejer ANTON Yri, f. 19. febr. 1910 † 31. maj 1954; 2° 8. okt. 1962 m. commander MICHAEL Daintry, f. 12. febr. 1903. [London.]

b. KIRSTEN Bryn, f. 7. sept. 1924, g. 24. sept. 1949 m. overretssagfører KARL Steen-Hansen, f. 24. dec. 1922. [Oslo.]

c. WENCKE Bryn, f. 27. maj 1926.

3. EINAR, f. 5. nov. 1894, overingeniør, g. 4. nov. 1922 m. TORDIS Olaug Gårder (F.: overtoldkontrollør Torstein G. og Olava Martine Olsen), f. 9. dec. 1896. [Oslo.] Datter:

INGRID, f. 24. nov. 1926.

4. HARTVIG, f. 6. marts 1896, kommandørkaptajn af den norske flåde (N.St.O.M.), g. 22. okt. 1921 m. HERBORG Riegelsen Rasmussen (F.: marineingeniør Alfred R. og Alexandra Eriksen), f. 30. dec. 1897. [Oslo.] Datter:

ANNE-LISE, f. 7. aug. 1922, g. 12. nov. 1953 m. kontorchef AAGE Lagem, f. 20. febr. 1923.

5. ODD, f. 23. okt. 1898, ingeniør, g. 25. juni 1924 m. AGATHE Skonholt Andersen. [Florida.]

6. PER, f. 3. nov. 1902, g. 19. febr. 1949 m. SONIA Svensson, f. 1924. [Phoenix, Ariz. U.S.A.]

VON LOWZOW

FARFADER

Christoffer Frederik, f. 16. aug. 1821 † 19. jan. 1893, oberst. Søn.
KARL Ludvig Peter, f. 27. febr. 1859 † 19. marts 1942, overretssagfører, g. 21. nov. 1889 m. *HELGA Fodstad*, f. 24. juni 1865 † 10. juli 1956. Børn:

a. *GUDRUN*, f. 7. nov. 1890, telegrafist. [Oslo.]

b. *ROLF*, f. 6. juni 1892, major i inf., civiløkonom, statsaut. revisor, g. 14. juni 1924 m. *KAREN Ihlen* (F.: (F.: fylkesmand *Alfred I. og Karen Erlandsen*), f. 2. febr. 1904. [Oslo.] Børn:

1) *CARL FREDRIK*, f. 5. aug. 1927, civilingeniør, g. 12. dec.

1953 m. *SYNNØVE Aasvejen* (F.: havebrugslærer *Harald A. og Aslaug Johnsen*), f. 7. maj 1928. [Oslo.] Børn:

a) *PETER Ditlef*, f. 4. marts 1955.

b) *Kristin*, f. 18. april 1958.

2) *INGER Margrethe*, f. 23. dec. 1929, g. 22. juni 1950 m. bagermester *Haakon P. Hals*, f. 8. sept. 1924.

3) *GERD Elisabeth*, f. 6. april 1934, g. 8. april 1961 m. *Hendricus (HENK) Aandewiel*, f. 29. jan. 1933. [Lillestrøm.]

c. *EIVIND*, f. 24. dec. 1893 † 11. nov. 1963, afdelingschef i «*Den norske Creditbank*», g. 22. april 1933 m. *MARGIT Wiborg* (F.: bankchef *Emanuel Lorentzen W. og Sophie Cathrine Aass*), f. 15. nov. 1900. [Oslo.] Børn:

1) *Petter Ditlef*, f. 27. nov. 1935, g. 24. juni 1961 m. *GUNVOR Johannessen* (F.: faktor *Bjarne Kristian J. og Gunvor Agathe Marie Amundsen*), f. 12. marts 1937. [Bergen.] Sønner:

a) *EIVIND*, f. 2. april 1964.

b) *PETTER*, f. 2. april 1964.

2) *Karin*, f. 8. maj 1938, g. 3. sept. 1960 m. kontorchef *INGVALD Peter Jensen*, f. 23. febr. 1930. [Oslo.]

d. *SIGNE*, f. 9. okt. 1896, g. 11. juli 1931 m. fabriker *HARALD Bentzrød*, f. 1888. [Stavern.]

e. *Thora Christiane MARGRETHE*, f. 3. febr. 1903, g. 4. jan. 1930 m. overretssagfører, direktør *TORLEIF Næss*, f. 17. aug. 1900. [Oslo.]

LUCKNER *

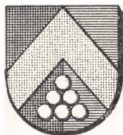

Borgerlig familie fra Øvre Pfalz, af hvilken fransk generallojtnant Nicolaus «baron» von Luckner ved naturalisationspatent af 22. april 1778 blev optagen i den danske adelsstand og ved patent af 31. marts 1784 i grevestanden. — Vaabenafbildning og udførlig slægttavle, se aarg. 1941.

Se «*Danmarks Adels Aarbog*», 1941 og 1946, samt «*Genealogisches Handbuch des Adels VI (Gräfliche Häuser B I)*».

LÜTKEN

Søkhaptajn Frederik Lütken (f. 27. april 1698 † 1. febr. 1784) adledes 29. jan. 1780.

DEN ÆLDRE LINJE

CHRISTIAN Otto Frederik Lütken, f. 11. sept. 1902 (søn af postekspedient, løjtnant OTTO AUGUST, f. 26. sept. 1868 † 18. maj 1936, og Ida Henriette (HENNY) Katharine Krabbe, f. 19. okt. 1873, g. 19. okt. 1901 † 2. dec. 1940), grosserer, fabrikant, meddirektør i A/S Det danske Briketcomp., g. 14. marts 1935 m. NANNA Kriel Schmidt (F.: grosserer Hakon H. Schmidt og Sigrid Kriel), f. 21. aug. 1909. [Lunghøj, Gelsted.] Søn:

FREDERIK Christian Otto, f. 29. april 1937, cand. merc., grosserer,, g. 12. juli 1963 i Fredericia (St. Mich.) m. korrespondent HANNE Reichstein Larsen (F.: overlærer Hans R. L. og Gerda Kræmmer), f. 5. aug. 1940. [Odense.]

SØSTRE

1. ELISABETH Charlotte Marie Dagmar, f. 25. sept. 1904 i Kbh., g. 16. nov. 1934 i Middelfart m. prokurist CARL Adolph Rothe Bech, f. 9. sept. 1908 i Aarhus. [Bagsværd.]

2. MARGARETHE Susi Anna Johanne Charlotte, f. 12. juli 1907, inspektrice ved Fyens kommunale Telefonselskab. (Estvadgaard.) [Odense.]

DEN YNGRE LINJE

ANDREAS Joachim Lütken, f. 14. febr. 1898 paa Frederiksberg (søn af sekretær i Privatbanken ANDREAS Magnus, f. 17. jan. 1852 † 22. aug. 1933, og ALMA Francisca Theodora Clausen, f. 21. marts 1862, g. 21. juli 1893 † 1. dec. 1941), cand. jur., fuldmægtig i Privatbanken, g. 25. marts 1923 i Ryslinge Valgmen. m. justitssekretær ved Sø- og Handelsretten, cand. jur. KARLA Andrea Nielsen (R*) (F.: tømremester Erik Peter N. og Mette Kirstine, f. Nielsen), f. 20. marts 1898 i Refsvindinge. [Birkerød.] Børn:

1. POUL ERIK, f. 12. jan. 1924 paa Frederiksberg, autoforhandler, g. 1° 9. juni 1945 i Kbh. m. KIRSTEN Kilstofte Gahrn (F.: overlærer C. G.), f. 14. april 1924 i Kbh., skilt; 2° 25. nov. 1950 i Nøddebo m. LIS Verland (F.: civilingeniør J. V. og Mathilde Jürgensen), f. 24. juni 1929 i Charlottenlund, skilt; 3° 30. april 1955 i Göteborg m. INGRID Hegardt (F.: raadmand Carl H. og Blenda Maria Koch), f. 8. aug. 1928 i Göteborg. [Birkerød.] Børn:

af 1. ægteskab:

a. OTTO Frederik, f. 3. aug. 1945 paa Frederiksberg.

af 2. ægteskab:

b. CHRISTIAN, f. 24. okt. 1954 i Virum.

af 3. ægteskab:

c. HANNE Margareta, f. 25. aug. 1955 i Göteborg.

d. Maria Elisabeth, f. 25. juni 1957 sst.

2. INGRID Anine, f. 22. jan. 1927 paa Frederiksberg, g. 7. aug. 1948 i Kassebøse m. redaktionssekretær VIGGO Clausen, f. 9. okt. 1922 i Kbh. [Espergærde.]

LÜTKEN

BRODER

HANS Christopher, f. 13. marts 1900 i Kbh., landbrugskandidat, g. 4. april 1936 i Kbh. m. Jenny BETTY Lund (F.: snedkermester L.), f. 26. april 1915 i Haslev. [K.] Børn:

1. MARIANNE, f. 4. febr. 1939 i Kbh., overordentlig stiftsdame i Vallø.

2. PALLE, f. 13. dec. 1946 i Kbh.

FARBRODER

OTTO Georg, f. 15. aug. 1849 † 23. maj 1906, kaptajn af flaaen, g. 6. aug. 1880 m. kgl. operasangerinde AUGUSTA Sophie Vilhelmine Schou, f. 4. okt. 1855 † 26. sept. 1910. Søn:

GEORGE, f. 2. okt. 1883 † 19. aug. 1963, kaptajn af art., g. 5. april 1934 i Stenstrup m. ASTRID Marie Køhler (F.: mægler Jens Martin Jacob K. og Laurine Hansine Schou Larsen), f. 8. jan. 1900 i Svendborg. [K.]

DEN ADOPTEREDE LINJE

Under 12. marts 1819 er der udfærdiget bevilling for kaptajn i sø-*staten* Frederik Lütken (f. 3. dec. 1774 † 18. april 1819) til at adoptere sin søn Frederik Tekla som sit ægte barn. Ved kgl. aabent brev af 8. marts 1884 er der givet bevillingen en tilføjelse om, at den hjemler Frederik Tekla Lütken og hans ægte agnatiske afkom danske adelsrettigheder som nedstammende paa sværdssiden fra den i adelsstanden optagne kaptajn Frederik Christopher Lütken.

JURIJ Lütken, f. 29. okt. 1885 (søn af kgl. translatør, redaktør ANDRÉ Gregor Henrik, f. 2. okt. 1843 † 6. maj 1916, og OLGA Vasiljevna Zelenkoff, f. 1. febr. 1859, g. 28. febr. 1883 † 6. febr. 1928), driftsbestyrer, g. 28. april 1912 m. NATHALIE Borrissovna Veselovski, f. 1. aug. 1887. [Stockholm.]

FARFADER

FREDERIK Tekla, f. 15. marts 1808 † 31. jan. 1879, *etatsraad*, *overretsassessor*. Søn:

af 2. ægteskab m. Olivia Schoubye (1824-48):

WILLIAM Frederik, f. 25. april 1847 † 22. okt. 1901, præst, g. 1° 25. juli 1876 m. META Petraa Christine Petersen, f. 14. marts 1844 † 9. juli 1881; 2° 16. maj 1883 m. ELISABETH Emilie Lund, f. 22. marts 1855 † 21. juli 1935. Børn:

af 2. ægteskab:

a. William OVE Frederik, f. 6. febr. 1887 † 6. nov. 1935, grosserer, g. 1° 4. maj 1912 m. CECILIE Elisabeth Bruun, f. 1. febr. 1888, skilt; 2° 24. sept. 1921 m. ELLA, født Meulengracht, f. 27 sept. 1891 (g. 1° m. J. G. KAJ Frensdved). [K.] Søn:

af 2. ægteskab:

BENT, f. 21. juni 1923, bogholder, g. 1° 12. okt. 1946 i Kbh. (C) m. VIBEKE Karen Bentzon (F.: civilingeniør Emil Einar Roepstorff B. og Karen Haar-Jensen), f. 12. sept. 1916, skilt; 2° 13. maj 1961 paa Frbg. (b.v.) m. ANNI Flora Passarge Mogensen, født Olsen, f. 4. febr. 1927. [Frederiksberg.] Datter:

LÜTKEN

af 1. ægteskab:

EVA Birgitte, f. 25. marts 1948 i Kbh. (Vallø).

b. INGA Margrethe Petra, f. 7. nov. 1889, g. 3. febr. 1917 m. fabrikant HANS HENRIK Bruun, f. 11. maj 1893 † 18. april 1923. [K.]

LÜTTICHAU



Meissnisk uradelsslægt, der forekommer tidligst med Heinrich von Lutchow (nævnt 1330—60) og hvis stamrække med sikkerhed føres tilbage til Friedrich von Lüttichau til Kmelen (d. 1442). Slægten traadte i dansk tjeneste 1682 med senere generallejtant Hans Helmuth von Lüttichau (1670—1732), af hvis efterkommere kammerherre Christian Ditlev Lüttichau for sig og sine to brødre ved patent af 25. jan. 1887 har

erholdt anerkendelse som henhørende til den danske adel. Udførlig slægttavle og vaabenafbildning i farver, se aarg. 1940.

HANS Helmuth Lüttichau til Tjele, f. 9. jan. 1925 paa Tjele (søn af kammerherre, hofjægermester CHRISTIAN Ditlev til Tjele, f. 4. nov. 1895 † 22. okt. 1963 og VIBEKE Schack Brockdorff, f. 14. aug. 1900, g. 12. aug. 1921 † 13. juni 1954), nyder af stamhuset Tjeles successorfond, g. 5. febr. 1955 i Søllerød K. m. LISSI Agnes Larsson, f. 17. dec. 1926 paa Frederiksberg. [Tjele pr. Ørum, Sønderlyng.] Børn:

1. CHRISTIAN Ditlev, f. 7. nov. 1955 i Viborg (Tjele K.).
2. Hans Helmuth, f. 31. aug. 1957.
3. Elisabeth Margrethe, f. 18. juni 1959. (Vallø.)
4. Peter Michael, f. 26. okt. 1962.

SØSTRE

1. FANNY Adelheid, f. 4. juli 1922 paa Tjele, g. 19. febr. 1944 i Tjele K. m. dr. med. ERIC Thing, f. 2. dec. 1917 i Glasgow. [K.]
2. GUDRUN Vibeke, f. 6. juni 1923 paa Tjele, husholdningslærerinde, g. 30. april 1955 i Søllerød K. m. maleren JENS Gammelgaard, f. 20. maj 1911.
3. Ellinor, f. 6. dec. 1925 paa Tjele, student, g. 22. okt. 1951 i Tjele K. m. Henrik baron Schaffalitzky de Muckadell.
4. ELLEN, f. 10. juni 1928 paa Tjele, g. 8. april 1952 i Tjele K. m. skovrider Carl Frederik Ingvorsen, f. 20. aug. 1922 i Kbh. [Næstved.]

FARFADER

Kammerherre Hans HELMUTH til stamhuset Tjele, f. 13. jan. 1868 † 21. febr. 1921, g. 26. sept. 1894 m. FANNY Julie Caroline Mathilde Basse Fønss, f. 11. juli 1870 † 18. aug. 1921. Børn:

1. HANS Helmuth, f. 5. april 1897 † 2. febr. 1958, kammerjunker, oberstlejtant, g. 9. okt. 1930 m. MARIE Thalia Juel, f. 1. juli 1900 † 30. dec. 1942. Børn:
 - a. KNUD, f. 2. maj 1934 i Kbh. (Es.), student, cand. oecón., lejtant af res. ved livgarden, amanuensis.

LÜTTICHAU

- b. CARL til Havnø, f. 19. aug. 1935 i Kbh. (C), landmand, forvalter. [Havnø ved Hadsund.]
- c. RUDOLF, f. 15. okt. 1937 i Kbh. (C), stud. jur.
- d. MARIE Fanny Ellen, f. 20. aug. 1940 i Rungsted (Hørsholm K.), student, overordentlig stiftsdame i Vallø. [K.]
2. FOLMER til Rohden, f. 12. aug. 1898 paa Viskum, hofjægermester, tilsynsførende ved forskellige godser, formand for bestyrelsen for Stiftelsen Hofmangave, medlem af bestyrelsen for A/S Motortramp samt formand for eller medlem af bestyrelsen for flere andre selskaber og institutioner, g. 23. marts 1934 i Kalø K. m. Ingeborg Marie Saima Carl (F.: godsejer Poul C. og Christine Kier), f. 20. okt. 1915 Kbh. [Rohden ved Daugaard.] Børn:
- a. FLEMMING, f. 5. april 1935 i Hornsyld, Stouby K.), student, premierløjtnant af res. i fodfolket, forpagter, g. 4. okt. 1961 i Søllerød m. LENA Francke Ørregaard (F.: grosserer Peter Axel Ø. og Gulli Francke), f. 26. marts 1943. [Møllerup ved Feldballe.] Børn:
- 1) FREDERIK, f. 18. marts 1962 i Vejle (Stouby K.).
- 2) BETTINA, f. 23. maj 1963. (Vallø.)
- b. KARIN, f. 12. aug. 1938 sst. (Stouby K.), f. 10. aug. 1962 i Stouby K. m. CHRISTIAN greve af Rosenborg.
- c. REGITZE, f. 2. maj 1940 sst. (Stouby K.), hotelskoleeksamen i Schweiz, overordentlig stiftsdame i Vallø.
- d. MERETE, f. 16. juli 1944 paa Rohden (Stouby K.). (Vallø.) [Cambridge.]
3. FANNY MANON Malvina, f. 9. april 1900 paa Viskum, ledende hospitals-socialraadgiver*, stiftsdame i Vallø. [Vallø.]
4. Sophie Elisabeth ELLEN MARGRETHE, f. 4. maj 1910 i Kbh., g. 6. aug. 1936 i Vejle m. MICHEL Louis Gabriel Bernard Cottrelle, f. 12. maj 1912 i Amiens. [Frankrig.]

FARFADERS FARBRØDER

ULYSSES Constant Arnold, f. 24. nov. 1847 † 24. aug. 1906, hofjægermester, g. 11. marts 1890 m. Ellen Christine ELISABETH Ibsen, f. 14. maj 1861 † 10. sept. 1948. Sønner:

1. MAX Bernhard, f. 19. marts 1892 paa Vingegaard, cand. phil., dr. i chiropractic, g. 3. marts 1948 i Kbh. m. koncertsangerinde INGER Eskou (Eskov) Jensen (F.: kontorchef Thomas J. og Betty Kleinschmidt), f. 1. sept. 1919. [Frederiksberg.] Børn:
- a. BERNHARD Thomas, f. 15. aug. 1948 i Kbh.
- b. ANNETTE Elisabeth, f. 15. aug. 1948 i Kbh.
2. Preben MOGENS, f. 31. marts 1895 paa Vingegaard, kaptajn. [K.]
3. CURT Ulysses, f. 10. febr. 1897 paa Vingegaard, arkitekt, M.A.A., g. 25. juni 1926 i Ordrup (St. Andr.) m. NENA Henningsen (F.: konsul, grosserer Andreas H. og Fanny Uriburu de Ziegner), f. 25. febr. 1900 i Hellerup. [Rungsted.] Børn:
- a. FLEMMING Andreas, f. 30. marts 1927 i Kbh., cand. phil., reklametegner, g. 3. sept. 1958 i Kbh. (B) m. ANNE Inger Marie Børre (F.: grosserer J. B. og Karen-Marie Erichsen), f. 10. jan. 1934 i Hellerup. [Hørsholm.]
- b. LILLIAN Alice Francis, f. 5. aug. 1931 i Kbh., g. 23. okt. 1953 i Hellerup (Mess.) m. cand. polit. Oluf Henrik baron Rosenkrantz, skilt 1956.

LÜTZOW



Gammel mecklenborgsk adelsslægt. — Hugo Lützow til Beckendorff, hvis efterkommere nu skriver sig »Lützuw«, blev naturaliseret 18. dec. 1651. — Udførlig slægttavle og vaabenafbildning i farver, se aarg. 1928.

DEN HOLSTENSKKE LINJE

og

DEN SØNDERJYDSKE LINJE

Se »Danmarks Adels Aarbog«, 1928 og
»Gothaisches genealogisches Taschenbuch
der adeligen Häuser. Deutscher Uradel.«

DEN DANSKE LINJE

Uddød 11. febr. 1963.

LØVENSKIOLD



Etatsraad Herman Leopoldus blev adlet 6. nov. 1739 med navnet Løvenskiold. — Konferensraad Severin Løvenskiold til stamhuset Løvenborg ophøjedes 22. april 1773 i friherrelig stand. — Vaabenafbildninger i farver og udførlig stamtafle, se aarg. 1949.

DEN ADELIGE LINJE

1. gren

HERMAN Severin Løvenskiold til Overud, f. 26. dec. 1903 i Kria. (søn af Thorvald til Overud, f. 21. juli 1866 † 2. maj 1939 og HEDVIG Sophia Antoinette Johanne Bergenstråhle, f. 30. okt. 1873, g. 27. febr. 1901 † 28. jan. 1946), forstkandidat, g. 10. juni 1938 i Oslo m. EVELYN Hannah Egeberg (F.: kabinetskammerherre Ferdinand Julian E. og Lucy Parr), f. 22. dec. 1898 i Kria. Mayoress* of the City of Westminster (g. 1° m. captajn F. G. Rudler, f. 4. maj 1887 † 21. maj 1936). [Overud ved Kongsvinger.] Søn:

THORVALD Hermann, f. 15. maj 1940 i Oslo.

SØSKENDE

1. Antoinette (ANTONIE) Ulrika Albertina, f. 25. juli 1905 i Kria, g. 18. juni 1938 paa Overud m. byråchef, cand. jur. Mathias Andreas Rye Florentz, f. 9. jan. 1905 i Skien. [Ravnaas ved Hvalstad.]

2. Carl GUSTAF til Mørstad, f. 18. aug. 1908 i Kria., forstkandidat, g. 18. dec. 1946 i Drammen m. Kathinka Diriks Resch (F.: brugsejer K. D. R. og Aggi Rye), f. 10. sept. 1909 i Drammen. [Mørstad ved Rena.]

3. OTTO Joachim, f. 14. nov. 1911, agronom, g. 1° 27. aug. 1938 m. INA Harbitz, f. 2. april 1903, skilt; 2° 1. okt. 1960 m. RANDI Wiig, født Plesner-Johnsen, f. 15. nov. 1911 i Kria. [Oslo.]

LØVENSKIOLD

FARFADER

HERMANN Severin til Ullern, f. 12. okt. 1838 † 25. jan. 1910, hofchef, kabinetskammerherre, oberst, g. 15. dec. 1863 m. INGEBORG Christine Meyer, f. 15. nov. 1843 † 8. marts 1882. Børn:

1. **CARL til Ullern, f. 3. nov. 1874 † 3. juni 1949, forstkandidat, godsejer, g. 8. dec. 1903 m. ELISE Bruum, f. 28. maj 1879 † 17. juni 1950. Børn:**

a. Maren JOHANNE Hoë, f. 7. aug. 1905 paa Hamanggaard i Bærum, g. 10. dec. 1925 i Ullern K. m. godsejer JØRGEN Arthur Mathiesen, f. 9. juli 1901 paa Eidsvold, skilt 1956. [Eidsvold Værk ved Dal.]

b. Herman SEVERIN til Øier og Fensjø, f. 4. jan. 1908 paa Ullern, g. 20. marts 1934 i Riis, V. Aker m. HELEN Tandberg F.: bogtrykker Johan Kristian T. og Karen Margrethe Andersen, f. 29. marts 1910 i Kria. [Brandval Finnskog.] Sønner:

1) CARL, f. 19. maj 1935 i Oslo, student, g. 15. sept. 1962 i Toronto m. Petra Maria Glaser (F.: højesteretsadvokat Milan G. og Nada Kanic), f. 15. dec. 1938 i Jugoslavien. [Golsæter, Brandval, Finnskog.]

2) KRISTIAN Severin, f. 2. dec. 1937 i Oslo, student, g. 2. dec. 1961 paa Øierberget m. BERIT Lie (F.: kontorchef Bjarne L. og Bertha Helene Kaaten), f. 1. febr. 1935. Søn:

THOMAS, f. 29. febr. 1964 i Oslo.

3) SEVERIN Henning Otto, f. 19. jan. 1943 paa Øierberget, Brandval, Solør.

c. CARL AXEL til Ask Gods, f. 13. jan. 1912 paa Ullern, g. 17. aug. 1940 m. Lucie Paus (F.: direktør Nicolay P. og Else, f. Paus), f. 12. sept. 1917 paa Bygdø. [Ask.] Børn:

1) CARL AXEL, f. 18. juni 1942 i Oslo, kadetfenrik.

2) INGEBORG ELISE f. 23. dec. 1944 i Oslo.

2. **AGNES, f. 13. juni 1879 paa Ullern. [Vinderen, Vestre Aker.]**

FARFADERS BRØDER

CARL Otto til Vækersø og Bærum, f. 23. dec. 1839 † 1. okt. 1916, norsk statsminister, premierløjtnant i den norske marine, g. 20. sept. 1865 m. norsk overhofmesterinde ELISE baronesse Wedel Jørgensen, f. 16. febr. 1844 † 15. jan. 1923. Søn:

Harald til Nordmarken og Hakedalen, f. 18. jan. 1868 † 18. nov. 1934, g. 25. jan. 1893 i Gjerpen m. DOROTHEA Christine Blom, f. 11. jan. 1872 † 22. aug. 1956. Sønner:

a. CARL OTTO til Nordmarken, Sørkedalen, Hakedalen og Bærum, f. 27. aug. 1898 paa Wahrenhof, Ullern, forstkandidat, adm. direktør i I/S Bærum's Verk og Hunton Bruk A/S (K.¹⁸) (N.St.O.1) (N.D.M.) (Fi.O.F.M.), g. 1. dec. 1922 m. Henriette (HENNY) Størmer (F.: professor Frederik Carl Mülertz S. og Adelaide (Ada) Clauson), f. 30. maj 1902. [Vækersø ved Skøyen.] Børn:

1) HARALD til Nordmarken, Sørkedalen, Hakedal og Bærum's Verk, f. 9. febr. 1926, g. 12. juni 1952 m. Ingegjørd Andvord (F.: ambassadør Rolf A. og Ingrid Steen), f. 27. sept. 1931 [Bærum's Verk.] Børn:

a) Carl Otto, f. 18. okt. 1953.

b) Benedicte Harriet, f. 14. dec. 1955.

LØVENSKIOLD

- c) Peder Christian, f. 21. aug. 1960.
- d) Nicolai Harald, f. 17. aug. 1962.
- 2) ELISABETH Henriette, f. 15. juli 1931, g. 13. marts 1954 i Ullern K. m. salgsschef, løjtnant Ernst Curt LENNART Bahre, f. 11. marts 1926. [Söderhamn.]
- 3) Eleonore (ELINOR) Dorothea, f. 1. april 1940, student, g. 22. marts 1963 i Ullern K. m. forstkandidat VALENTIN Henrik Sibbern, f. 7. aug. 1935. [Forshaga, Värmland.]
- b. HARALD DIDERIK, f. 2. juli 1901 paa Madserud, Ullern, arkitekt, g. 1° 12. dec. 1924 m. Eleonore (EDI) Butenschön (F.: godsejer August B. og Bodil Cappelen). f. 25. febr. 1902, skilt, [Skøyen St.]; 2° 21. sept. 1930 m. MARIT, f. Furuseth (F.: skovejer Helge F. og Anne Evenstad), f. 24. febr. 1902 (g. 1° m. inspektør, kaptajn Philip Hansteen, skilt, faldet 17. april 1940), skilt. [Oslo.] Børn:
 - af 1. ægteskab:
 - 1) DIDERIK Joachim, f. 2. marts 1928 i Oslo, g. 29. marts 1958 m. ESTHER Middelthon Huitfeldt. [Skøyen St.] Datter: Charlotte Eleonore, f. 3. okt. 1960.
 - af 2. ægteskab:
 - 2) ERIK Harald, f. 21. nov. 1931 i Oslo, g. 7. sept. 1958 m. Marie HELENE Lilleengen, f. 30. april 1932. [Opset v. Kirkenær St.] Døtre:
 - a) Marianne Dorothea Eriksdatter, f. 19. nov. 1959.
 - b) Hilde Anette, f. 12. okt. 1961.
 - 3) ANNE DOROTHEA, f. 27. aug. 1934 i Oslo, g. 31. aug. 1957 m. brugsejer ASBJØRN Woll, f. 5. sept. 1925. [Kirkenær St.]
 - 4) INGER MARIT, f. 30. aug. 1937 i Oslo. [Opset.]

FARFADERS FARBRØDER

HERMAN til Fossum *Jernværk*, f. 6. jan. 1819 † 4. juni 1873, cand. jur., norsk kammerherre, g. 5. aug. 1856 m. Anna Sophie HEDVIG Løvenskiold, f. 27. okt. 1838 † 14. okt. 1903. Sønner:

a. Herman LEOPOLD til Fossum, f. 29. dec. 1859 † 27. nov. 1922, norsk kammerherre, g. 25. maj 1883 m. HANNAH Parr, f. 4. dec. 1860 † 10. juni 1930. Børn:

- 1) CATHARINA Hannah Hedvig, f. 1. dec. 1887 paa Fossum, g. 1° 15. maj 1911 i Gjerpen m. direktør JOHN Murman, f. 20. dec. 1877 † 12. febr. 1930; 2° 30. juni 1931 i Stockholm m. kaptajn i den svenske marines res. ARVID Fredrik greve Posse, f. 20. jan. 1873 † 26. juni 1946 (g. 1° m. Ingrid Elisabeth Tingström). [Stockholm.]
- 2) HERMAN Leopoldus til Fossum, f. 22. dec. 1890 paa Fossum, cand. jur. (N.St.O.3¹), g. 14. jan. 1914 i Tønsberg m. ANNA CECILIE Wilhelmsen (F.: skibsreder Halfdan W. og Ragnhild Oppen), f. 22. febr. 1892 i Tønsberg. [Fossum ved Skien.] Børn:
 - a) Herman LEOPOLD, f. 23. jan. 1915 i Skien, forstkandidat, g. 10. maj 1941 paa Borrestad ved Vittskövle m. Christina CATHARINA grevinde De la Gardie (F.: Pontus Henrik Axe greve De la G. og Ebba Hedvig Charlotta Tornérhielm), f. 8. jan. 1919 paa Borrestad. [Fossum ved Skien.] Børn:
 - (1) HERMAN Leopoldus, f. 22. april 1942 i Porsgrund.
 - (2) JACOB Pontus, f. 27. nov. 1944 i Stockholm.

LØVENSKIOLD

(3 EBBA Catharina, f. 16. sept. 1948 i Porsgrund.

(4 Leopold Johan, f. 27. okt. 1953 i Porsgrund.

b) HERMAN Severin Leopoldus, f. 14. nov. 1921 i Oslo, agronom. [Tubbetorp, Axvall, Sverige.]

c) Anna CECILIE, f. 12. april 1925 i Oslo, g. 1. april 1953 paa Fossum m. direktør KNUT Seyersted, f. 5. dec. 1917. [Sandefjord.]

3) Sophie EUGENIE, f. 28. juni 1894 paa Fossum, g. 19. april 1913 i Gjerpen m. pianist FRIDTJOF Backer-Grøndahl, f. 15. okt. 1885 † 21. juni 1959. [Vindern ved Oslo.]

4) HEDVIG Hannah Franziska, f. 19. juli 1898 paa Fossum, g. 1. sept. 1920 m. ital. kaptajn i artilleriet, cand. oecon. ENRICO Guiseppo Pietro greve Armani til Castel del Piano, f. 27. febr. 1896. [Castel del Piano ved Perugia.]

b. SEVERIN *Wilhelm*, f. 20. juli 1871 † 19. dec. 1945, *civilingeniør*, g. 28. dec. 1894 m. JENNY Bisgaard, f. 19. juni 1872 † 3. febr. 1953. Sønner:

1) Frederik Wilhelm SEVERIN Herman Leopoldus, f. 17. april 1897 i Klein-Sedlitz, redaktør, g. 14. nov. 1953 i Hålsingborg m. Birgitta Gerda Ulfberg (F.: raadmand og politimester Einar E:son U.), f. 15. jan. 1921 i Hålsingborg. [Hålsingborg.]

2) Frantz SIEGFRIED Richard Christopher Leopoldus, f. 6. april 1902 i Kbh., direktør, g. 28. juli 1934 i Kbh. (b.v.) m. INGER Peronard (F.: kaptajn i D.F.D.S. Louis François P. og Karen Horup), f. 10. juni 1913, skilt (hun g. 2°) [Frederiksberg.]

c. HERMAN, f. 17. aug. 1873 † 3. aug. 1935, g. 27. febr. 1900 m. JULIE Louise Kaas, f. 28. juli 1873 † 17. juli 1937. Børn:

1) MOGENS Severin Herman Leopoldus, f. 1. dec. 1900, g. 1° 21. juli 1942 i Randers (St.M.) m. Fritze Marie Peltz, f. 27. april 1915 † 25. dec. 1944; 2° 25. maj 1946 m. Emilie Prehn, f. 22. april 1908. [Frederiksberg.]

2) Anna Sophie Hedvig Adelheid FANNY, f. 30. maj 1908 i Kbh. (Fredr.), g. 25. aug. 1943 m. sekretær under handelsministeriet CLAUS Riis, f. 22. aug. 1913. [K.]

3) ANNA HEDVIG, f. 14. jan. 1912 i Elling, g. 29. aug. 1938 i Kbh. (C.) m. skibsmægler Otto ERDEWIN Pinckernelle, f. 11. febr. 1905, skilt. [K.]

2. gren.

Uddød 23. febr. 1948.

3. gren.

HERMAN Leopoldus Løvenskiold, f. 4. febr. 1897 i Kria. (søn af oberstløjtnant, stortingsmand HERMAN til Rafnæs, f. 20. juni 1869 † 2. febr. 1927, og ANNETTE Giertsen, f. 30. jan. 1871, g. 5. sept. 1894 † 12. juni 1940), dr. phil., statsstipendiat i ornitologi (N.D.M.), g. 10. aug. 1929 i Oslo m. Rachel Maria (MIA) Ingebrigtsen (F.: hvalfanger Morten Andreas I. og Josefine Marie Hay), f. 28. aug. 1907 i Kria. [Ekebo, Nesodden ved Oslo.] Børn:

1. Inger, f. 8. april 1933 i Oslo, g. 26. maj 1956 m. tekstilingeniør Ludvig August Kjær, f. 11. marts 1930.

2. HERMAN Leopoldus, f. 15. marts 1938 sst.

LØVENSKIOLD

DEN FRIHERRELIGE LINJE

Oscar Preben FRITZ Leopold lensbaron Løvenskiold, f. 17. juni 1911 i Kbh. (søn af hofjægermester, legationsraad, lensbaron CARL Oscar Herman Leopoldus, f. 29. april 1864 † 4. maj 1938, og REGITZE baronesse Bille Brahe, f. 19. juli 1884, g. 8. juli 1910, skilt † 4. maj 1960) nyder af baroniet Løvenborgs successorfond, g. 2. sept. 1937 i Asminderød m. INGRID Jensen, f. 27. jan. 1910 i Hestbæk. [Sorø.]

SØSTRE

af faderens 1. ægteskab med Rigmor Marie Tvermoes, f. 11. okt. 1879, g. 29. april 1897, skilt † 9. sept. 1925:

1. Baronesse ELSE Vibeke, f. 11. aug. 1899 i Charlottenlund, g. 1° 20. april 1920 i Stockholm m. sv. kammerherre GUSTAF Samuel Viktor baron Åkerhielm af Margrethelund, f. 19. febr. 1894 † 20. febr. 1950; 2° 16. juni 1952 i Malmø (P) m. PONTUS Henrik Axel greve De la Gardie til Borrestad, f. 30. aug. 1884 paa Oretorp (han g. 1° m. Ebba Hedvig Charlotta Tornérhielm † 1947). [Borrestad ved Vittskövle.]

af faderens 2. ægteskab (se ovenfor):

2. Baronesse LILI Regitze Sophie, f. 12. nov. 1912 i Kbh., overordentlig stiftsdame i Vallø.

LØVENSTIERNE*



Kommerceraad Johan Adolph Struve blev 31. dec. 1714 adlet med navnet Løvenstjerne.

Læge Anton Herman Gravenhorst erholdt ved kongeligt aabent brev af 29. febr. 1872 stadfæstelse paa adelsskab under navnet Løvenstjerne. — Vaabenafbildning i farver og udførlig slægttavle, se aarg. 1885.

ULF Robert Gravenhorst Løvenstjerne, f. 10. maj 1907 i Hälsingborg (søn af oberstløjtnant Anton Lauritz JOHAN Adolf Gravenhorst, f. 28. maj 1874 † 5. sept. 1937), prokurist i Svenska Handelsbanken, kaptajn i Vendes art.-reg. res., g. 9. aug. 1941 i Gefle m. Lily BRITTA Møller (F.: direktør Sven M. og Lily Unér), f. 10. marts 1917 i Stockholm. [Stockholm.] Døtre:

1. THERÈSE Alexandra, f. 27. okt. 1943 i Stockholm.
2. Lily CHARLOTTE, f. 19. marts 1947 sst.

MODER

ALEXANDRA Augusta, født friherreinde Ramel, f. 30. maj 1881 i Stockholm, g. 17. okt. 1904 i Hälsingborg, enke 5. sept. 1937. [Stockholm.]

FARFADER

ROBERT Peter August Gravenhorst til Wegeholt, f. 27. okt. 1840 † 1. jan. 1894, kammerherre, g. 2. nov. 1870 m. THERESE Holmblad, f. 6. aug. 1847 † 23. marts 1923. Børn:

1. Herman Peter GUSTAF Adolf Gravenhorst, f. 7. april 1877

LØVENSTIERNE

† 10. nov. 1913, *marineløjtnant, koffardikaptajn, g. 12. juni 1912 m. ELLEN Aspelin, f. 9. febr. 1879 † 9. juni 1926. Søn:*

Herman Hjalmar Johan ROBERT Gravenhorst, f. 24. sept. 1913 † 4. april 1959, godsejer, g. 1° 5. juli 1939 m. GUN Strømberg, f. 1. okt. 1915, skilt 1943; 2° 15. okt. 1947 m. Aase Inger Løvengreen, f. 9. jan. 1907 i Aarhus (g. 1° m. direktør Martin Rahlenbeck, skilt). [Stenby, Munktorp.] Datter:

Ellen AGNETA, f. 10. juni 1941, g. ... maj 1964 m. FREDRIK Norberg. [Stockholm.]

2. Emma Mary ALICE, f. 24. maj 1878 paa Wegehølm, g. 22. april 1898 m. godsejer, ritmester i skaanske drag.-reg. STURE Magnus Kristian Teofil Brunnstrøm, f. 22. april 1868 † 7. sept. 1956. [Stureholm.]

3. LAURA Maria Nicoline Jeanette, f. 27. febr. 1886 paa Wegehølm, g. 22. okt. 1909 m. major i skaanske kavall.-reg. res. Emil WALDEMAR Frederik friherre Ehrensvärd, f. 12. okt. 1877 † 6. jan. 1937. [Hälsingborg.]

PARFADERS BRODER

JULIUS Ludvig Gustav Gravenhorst, f. 16. dec. 1847 † 12. sept. 1907, g. 6. aug. 1878 m. JULIE Caroline friherreinde von Düben, f. 24. nov. 1844 † 13. okt. 1910. Søn:

August HERMAN Ludvig Gravenhorst, f. 1. aug. 1879 † 2. sept. 1945, koffardikaptajn, g. 28. april 1902 m. Marie Charlotte Bauchène, f. 25. nov. 1880, skilt 1921. [Le Havre.] Børn:

a. ROGER Gustave Hermann Gravenhorst, f. 20. juli 1903 † 2. april 1953, bankembedsmand, g. 4. sept. 1925 m. RAYMONDE Charlotte de Laël, f. 7. nov. 1904 i Le Havre. [Le Havre.] Søn:

CLAUDE Charles Gilbert Gravenhorst, f. 21. maj 1926, magister, g. m. ANDRÉE Yvonne Marie Houllbrèque, f. 7. juni 1926. [Le Havre.] Børn:

a) DIDIER Marcel Roger Gravenhorst, f. 22. aug. 1950.

b) DOMINIQUE Raymonde, f. 1. juli 1954.

b. ROBERT Felix Gravenhorst, f. 30. sept. 1916 i Le Havre, restaurationschef, g. 1° 9. juni 1942 m. PAULETTE Marguerite Hebert, f. 29. juni 1919 i Brest, skilt 1955; 2° 7. aug. 1958 m. MARIA Huber, f. 3. maj 1925 i München. [Chicago, Ill., U.S.A.]. Børn:

af 1. ægteskab:

1. ALAIN Roger Gravenhorst, f. 21. sept. 1945 i Paris.

2. NADINE, f. 19. sept. 1949 sst. [Paris.]

VON DER MAASE



Frederik Masius adledes 1. juli 1712 med navnet von der Maase. — Vaabenafbildning farver og udførlig stamtavle, se aarg. 1913.

FREDERIK Christian Rostgaard von der Maase til Anholt, f. 21. nov. 1910 i Viborg (søn af kammerjunker, premierløjtnant, godsejer Herman Frederik (FRITZ) Rostgaard, f. 8. aug. 1882 † 11. marts 1958, og EDEL Christine Sandberg, f. 10. april 1878, g. 15. okt. 1907, skilt † 28. febr. 1951), besidder af det v. d. Maasiske fideikommis, godsejer, ingeniør, bestyrer af det Colbiørnsenske Legat, g. 1° 20. juni 1936 i Kbh. m. KAREN Gjetting, f. 5. febr. 1910 i Kbh., skilt; 2° 8. marts 1941 i Hålsingborg m. Amalia (LALLA) Olofsdotter Granberg (F.: kunsthistoriker, intendent Johan Olof G. og Emma Julia Margareta Fröding), f. 7. aug. 1912 i Stockholm. [Charlottenlund.] Børn:

af 2. ægteskab:

- a. BIRGITTA, f. 23. jan. 1945 i Kbh. (Vallø).
- b. Jens Christian Rostgaard, f. 1. aug. 1949 i Kbh.

SØSKENDE

af faderens 1. ægteskab (se ovenfor):

1. INGEBORG Vilhelmine Amalie, f. 16. aug. 1908 i Viborg, forstanderinde ved Dronning Louises børnehospital, konventualinde i Gisselsfeld adelige Jomfrukloster. [K.]

af faderens 2. ægteskab m. ESTHER Schumacher, f. 12. febr. 1897, g. 8. april 1921 † 22. juli 1962:

2. LOTTE, f. 1. febr. 1922 i Kbh., g. 23. maj 1942 i Søllerød m. civilingeniør JES Skovgaard-Petersen, f. 13. jan. 1917 i Hørsholm. [Allerød.]

3. OVE Rostgaard, f. 26. april 1923 paa Anholt, grosserer, g. 1° 28. april 1945 i Buenos Aires m. ESTHER Corfiati (F.: Fransisco C. og Carmen Anzzuategui Pacheco), f. 5. marts 1925, skilt 1957; 2° 20. juli 1957 m. GILIANA Maria Colombo (F.: Andrea C. og Stefania Proietti Triano), f. 5. sept. 1935. [Sao Paulo.] Børn:

af 1. ægteskab:

- a. HANS René Rostgaard, f. 5. marts 1946 i Buenos Aires.
- b. MÓNICA Esther, f. 2. nov. 1947 sst.
- c. PETER Niels Rostgaard, f. 28. juni 1952 i Kbh.

af 2. ægteskab:

d. Elizabeth Nicoletta, f. 30. maj 1958 i Sao Paulo.
e. Christian Rostgaard, f. 25. aug. 1959 sst.

4. HANS Rostgaard, f. 15. nov. 1928 i Kbh., farmer, g. 13. sept. 1952 i Søllerød m. HANNE Palsby (F.: prokurist Ewald M. P. og Bodil Okholm), f. 18. maj 1934. [Kenya.] Børn:

- a. METTE Pernille, f. 7. marts 1953 i Kbh.
- b. JENS Frederik Rostgaard, f. 8. nov. 1955 i Kenya.
- c. Jørgen Rostgaard, f. 9. nov. 1959 i Nakuru, Kenya.

MESMER SALDERN*

Fransk ritmester Jean Marie Almé Mesmer blev 28. sept. 1811 adlet med tilnavnet Saldern, dog uden at dermed er forbundet nogen videre Ret eller noget Fortrin. — Uddød i mandslinjen 5. dec. 1930.

ELISABETH Marie Susanne Georgine Mesmer Saldern, f. 9. febr. 1881 (datter af preuss. landraad CASPAR Hans Bernhard til Schieren-see, f. 13. jan. 1849 † 31. juli 1883 og LOUISE Ernestine Georgine von Buchwaldt, f. 26. maj 1859, g. 16. april 1880 † 4. juli 1947), enke efter provst for det adelige kloster Preetz, oberstløjtnant Friedrich von Buchwaldt.

MOLDERUP

*Johan Molderup til Vestervig Kloster blev adlet 26. juni 1731. Slægtens medlemmer skriver sig *de Moldrup*.*

OVE Georg Frederik Havn de Moldrup, f. 8. febr. 1908 (søn af hovedkasserer VILHELM Frederik Havn, f. 8. juni 1861 † 14. juli 1925 og INGBORG Wiboltt, f. 27. april 1875, g. 30. sept. 1904 † 10. dec. 1949), nyder af Det Moldrupske fideikommis' successorfond, fabrikant, g. 29. jan. 1931 m. cand. phil. LISE Schjøtt Fredericia, f. 5. nov. 1906, skilt. [Los Angeles.]

SØSKENDE

1. KAREN Margrethe Ingeborg Eline Havn, f. 9. dec. 1906, g. 20. juni 1930 m. forfatteren Hans Christian Branner, f. 23. juni 1903. [K.]
2. ELISABETH Havn, f. 5. aug. 1909 (Chr.X.Fr.M.), g. 15. april 1931 m. direktør for Ø.K. afd. i Manila, dansk konsul GUSTAV Halberg, f. 11. jan. 1900 † 27. febr. 1958. [Klampenborg.]
3. NIELS Johan Frederik Juel, f. 3. marts 1919, specialist i frøkultur. [Los Angeles, California.]

PARFADERS FADER

PETER, f. 28. aug. 1786 † 8. okt. 1846, kaptajn, regimentskvartermester. Søn:

August Jacob, f. 9. nov. 1834 † i april 1902, forretningsbestyrer, g. 18. dec. 1859 m. LOUISE Petri, f. 5. aug. 1840 †. Børn:

a. HENRY Ludvig, f. 1. dec. 1864 † 4. juli 1949, maskinist, g. 22. dec. 1891 m. NORA Bella Richert, f. 11. dec. 1868 † 31. marts 1905. Børn:

1) LORIS Wesley, f. 19. sept. 1892, købmand, g. 18. april 1920 m. ELEANOR Kathrine Kopp, f. 30. juni 1898. [San Mateo, Californien.] Søn:

LORIS Christian, f. 7. juli 1922, g. 24. aug. 1945 m. Gloria Totten, f. 1. april 1924. [San Mateo, Calif.] Børn:

a) Candace Ann, f. 6. sept. 1948.

b) Loris Christian, f. 13. marts 1955.

MOLDERUP

- 2) BEATRICE Luise, f. 28. dec. 1893, lærerinde. [Daly City.]
b. CHARLES Milton, f. 12. juli 1874 † 20. aug. 1951, maler,
g. 24. dec. 1900 m. Hattie Aljura Horton. [San Francisco.]
Søn:

MILTON Edward, f. 17. juni 1909, g. 27. okt. 1934 m. RUTH
Breckel. [San Francisco.] Datter:
Sallie Irene, f. 1. nov. 1937.

MOLTKE



Gammel mecklenborgsk adelslægt, af hvilken nedens-
taaende linjer i det 17. aarh. kom til Danmark,
medens andre nu forlængst uddøde linjer alt blomstrede
her i det 14. aarh. — Gehejmeraad Adam Gottlob
Moltke ophøjedes 31. marts 1750 til greve af Bre-
gentved. — Kammerherre, oberst Adam Ludvig von
Moltke blev 18. april 1776 naturaliseret som dansk
adelsmand (den yngre adelige linje). — Gehejmekon-
ferensraad Gebhardt greve Moltke erholdt ved patent af 12. juli 1843
tilladelse til at føre navnet Moltke-Hvitfeldt. — Ved aabent brev af
10. nov. 1866 tillagdes der kaptajn Otto Heinrich Theodor Albert
Frederik August Moltke rettigheder som dansk adelsmand (den ældre
adelige linje).

Udførlig slægttafle med vaabenafbildninger i farver, se aarg. 1921.

DEN ÆLDRE ADELIGE LINJE

Uddød i mandslinjen 13. sept. 1952.

ALICE Elisabeth Moltke, f. 24. aug. 1939 i Hellerup (datter af sekre-
tær OTTO Knud Johan Axel, f. 10. juli 1897 † 13. sept. 1952), g.
10. sept. 1960 i Gurre K. m. S/Sgt. JOHN Porter Fairbanks, f. 3. nov.
1929 i Albany, N.Y.

MODER

JESSIE Maud, født Carøe (F.: grosserer Carl Johan C. og Alice Maud
Prior), f. 5. april 1901 i Kbh., g. 1. juli 1928 i Gurre, enke 13. sept.
1952. [»Trekanten« ved Snekkersten.]

FARFADERS SØSKENDE

1. AUGUSTA, f. 8. maj 1875 i Kbh., g. 5. nov. 1910 sst. m. direktør,
cand. phil. GOTTFRED Schmedes, f. 14. juni 1873 † 13. juni 1951. [K.]
2. HELMUTH Heinrich Otto, f. 12. jan. 1882 † 26. maj 1930, civil-
ingeniør, direktør, g. 4^o 7. aug. 1928 m. Gerda Caroline Børgesen, f.
7. okt. 1889. [K.]

DEN YNGRE ADELIGE LINJE

ADAM Moltke, f. 24. dec. 1906 i Aalborg (søn af statsadvokat VILHELM
Gebhard, f. 4. dec. 1872 † 30. nov. 1948), politimester i Viborg

MOLTKE

(R*), g. 13. april 1935 i Skovshoved m. Lykke ELISABETH Iacobæus (F.: landsdommer Henrik I. og Anne Sophie Lottrup), f. 8. febr. 1913 i Kbh. (Johs.). [Viborg.] Børn:

1. ANNE MARIE, f. 3. jan. 1937 i Vejle, g. 28. juni 1959 i Nykøbing Mors m. læge MOGENS Koed, f. 22. dec. 1930 i Horsens. [Aarhus.]
2. ADAM VILHELM, f. 11. maj 1943 i Ringenæs, student

SØSKENDE

1. MARIE LOUISE, f. 2. okt. 1904 i Aalborg, læge, g. 30. dec. 1935 i Hellerup m. overlæge ved kolonien Filadelfia, dr. med. POUL Dickmeiss, f. 6. juni 1903 i Kbh. [Dialalund.]
2. SIGNE, f. 27. okt. 1909 i Hellerup, g. 1. febr. 1952 i Hørsholm m. overlæge TAGE Victor Budde Hyge, f. 1. april 1892 † 24. juli 1964. [Lyngby.]
3. FRITZE, f. 23. maj 1912 i Hellerup, katalogisator ved Universitetsbiblioteket, g. 20. okt. 1934 i Hellerup m. laboratorieleder, dr. phil. SVEND Smith, f. 24. juli i 1907 Charlottenlund. [Hellerup.]
4. EBBA LIS, f. 17. sept. 1914 i Hellerup, g. 26. jan. 1935 sst. m. grosserer, cand. jur. POUL Kaifer Nielsen, f. 17. jan. 1907 † 3. nov. 1960. [K.]

MODER

EBBA Augusta, født Tønder (F.: oberst, kammerherre Ebbe Holger Valdemar T. og Marie Johanne Toft), f. 27. maj 1879 i Næstved, enke 30. nov. 1948. [Hellerup.]

DEN GREVELIGE LINJE

Den ældste gren.

I. linje.

CARL ADAM Nathanael greve Moltke, f. 13. sept. 1908 i Kbh. (søn af gesandt, udenrigsminister, premierløjtnant af flaaen, kammerherre, greve CARL Poul Oscar, f. 2. jan. 1869 † 5. sept. 1935, og Cornelia (NINA) van Rensselaer Thayer, f. 6. dec. 1881, g. 29. juni 1907 † 15. juni 1960), raadgiver ved Danmarks faste delegation ved F.N. (Stb.M.C.F.), g. 1° 26. maj 1944 i Stockholm m. MAB Wilson Wright, f. 9. okt. 1911 i San Francisco, (g. 1° . . . , skilt maj 1956); 2° 29. juni 1956 i New York m. Doris Gilbert, født Eccles, f. 26. sept. 1913 i New York. [New York.] Døtre:

af 1. ægteskab:

1. Comtesse Cornelia Alexandra, f. 11. febr. 1945 i Uppsala.
2. Comtesse Victoria Ann, f. 21. maj 1946 i New York.

FARFADER

Greve ADAM Henrik Carl, f. 23. juni 1828 † 14. febr. 1913, kammerherre, østrigsk major. Søn:

af 3. ægteskab m. Magda comtesse Raben-Løvetzau (1846-1920): Greve FREDRIK Josias Valdemar Otto, f. 10. april 1877 † 13. aug. 1939, ritmester, g. 1° 8. juni 1905 m. Eleonora MIMI comtesse Holstein, f. 14. juni 1883 † 8. april 1954, skilt; 2° 24. febr. 1933 i Nice

MOLTKE

m. SGRID Maria Jørgensen, f. 19. okt. 1904 paa Frederiksberg (g. 2° m. Frederick Alan Parker, O.B.E.). Søn:

af 1. ægteskab:

Greve CARL Adam Christian, f. 17. febr. 1907 i Kbh., cand. jur., overpræsident i København (K.*) (D.M.) (N.St.O.2¹) (S.Kr.2), (S.N.2¹), g. 1° 15. aug. 1933 i Korsør m. JYTTE Bech (F.: gods-ejer Jørgen Albert B. og Clara Esther Suhr Hansen), f. 13. jan. 1911 i Korsør, skilt [Kruusesminde ved Korsør]; g. 2° 2. marts 1940 i Kbh. m. HÉLÈNE Florence Sophie Huyssen van Kattendyke (F.: gesandt Willem Ridder H. v. K. og Hélène Cecile Boreel), f. 27. dec. 1913 i Bruxelles. [Charl.] Børn:

af 1. ægteskab:

a. Comtesse MARIANNE, f. 18. okt. 1936 paa Frederiksberg, g. 1° 2. aug. 1958 i Taarnborg K. m. CLAUS Christian Preben greve Ahlefeldt-Laurvig-Bille, skilt; 2° 9. maj 1962 i Skelskør m. Hans Günter Winkler, f. [Warendorf, Tyskland.]

af 2. ægteskab:

b. Greve HENRIK Carl Willem, f. 5. jan. 1941 i Kbh., student, løjtnant i Den kgl. livgarde.
c. Greve CASPER, f. 4. febr. 1943 i Gentofte, student.
d. Comtesse CHRISTINE Cecile Mimi, f. 14. april 1950 i Gentofte. (Vallø.)

Se i øvrigt »Danmarks Adels Aarbog» 1924 og
»Genealogisches Handbuch des Adels XVIII
(Gräfliche Häuser A III)«.

II. linje.

ERIK Gebhart Oskar Frederik greve Moltke, f. 17. marts 1922 i Kbh. (søn af greve ERIK Gebhart Oskar Frederik, f. 27. okt. 1896 † 5. april 1922), civilingeniør, ingeniør under vandbygningsvæsenet, g. 31. juli 1949 i Tamdrup K. m. KIRSTEN Lorenzen (F.: forpagter Henrik August L. og Marie Krog), f. 31. dec. 1928 paa Bisgaard. [Frederikshavn.] Børn:

1. Greve IVAR, f. 24. febr. 1954 i Frederikshavn. (Tamdrup K.)
2. Comtesse ELLA Annette Susanne, f. 31. juli 1956 i Frederikshavn. (Tamdrup K.) (Vallø.)
3. Comtesse BIRGITTE, f. 9. april 1962 i Frederikshavn (Flade K.).

MODER

Fru ELLA Paus, f. Glückstadt (F.: generalkonsul Valdemar G. og Julie Réé), f. 24. juni 1899 i Kbh. g. 3. juni 1920 i Hørsholm, enke 5. april 1922 (g. 2° 14. april 1935 m. konsul THORLEIF Paus). [Ejratal, Sverige.]

FARFADER

Greve FREDERIK Christian, f. 14. febr. 1870 † 27. febr. 1946, bankkasserer, g. 1° 30. dec. 1893 m. CECILIE Pauline Kaas, f. 3. april 1864 † 21. maj 1922; 2° 13. dec. 1923 i Ø. Egesborg K. m. BENEDICTE comtesse Knuth, dekanesse i Det adelige Stift Vallø. [Vallø.] Børn:

af 1. ægteskab:

1. Comtesse IRMA Adelheid Marie, f. 27. juli 1895 i Kbh., g. 18.

MOLTKE

juni 1930 m. grosserer OLAF Michaelsen, f. 27. okt. 1874 † 14. dec. 1938. [K.]

af 2. ægteskab:

2. Greve ADAM Frederik, f. 27. dec. 1924 i Kbh. (Ø. Egesborg K.), tegner. [K.]

3. Greve PETER Ditlev, f. 10. maj 1926 i Kbh. (Ø. Egesborg K.), ingeniør, M. af I., g. 20. sept. 1949 i Valløby K. m. BIRTHE MARIE Størck Petersen (F.: lektor Aage Johan P. og Magda Margrethe Jørgensen), f. 14. aug. 1925 i Jerne. [Lyngby.] Børn:

a. Greve JOHAN Peter Frederik, f. 27. febr. 1954 i Lyngby (Valløby K.).

b. Greve HENRIK Kristian, f. 20. sept. 1958 i Kbh. (Valløby K.).

c. Comtesse HANNE, f. 29. dec. 1959 i Kbh. (Valløby K.). (Vallø.)

FARFADERS BRØDRE

1. Greve HARALD Viggo, f. 14. dec. 1871 † 24. juni 1960, maler, løjtnant, g. 30. marts 1910 i Buerup m. ELSE comtesse Moltke (Po.P.R.4). [K.] Døtre:

a. Comtesse ROSE Marie Ingeborg, f. 21. jan. 1913 paa Frb., g. 28. maj 1936 m. interieur-arkitekt AAGE Casse Schou, f. 19. april 1901. [Oslo.]

b. Comtesse ALETTE Thusnelda Amalie, f. 15. maj 1926 paa Frederiksberg, g. 22. nov. 1950 i New York m. finansraadgiver, cand. polit. BENT greve Ahlefeldt-Laurvigen.

2. Greve WILLIAM Oscar, f. 18. sept. 1879 † 17. juni 1958, hovedkasserer i Østasiatisk Kompagni, g. 17. marts 1902 i Kbh. m. EMILIE Johanne Rebøl, f. 24. febr. 1883 i Førslev ved Sorø. [K.] Sønner:

a. Greve KAY Aage, f. 23. jan. 1912 i Kbh., direktionsekretær, cand. jur., g. 19. febr. 1937 i Kbh. (b.v.) m. ESTHER Marion Hagbarth, f. 28. sept. 1911 i Kbh. [K.] Børn:

1) Comtesse ELISABETH, f. 21. aug. 1938 i Hellerup, student, korrespondent, g. 30. maj 1964 m. civilingeniør Claus Cornelius Hansen, f. 28. april 1938.

2) Greve HANS Henrik Joachim, f. 31. jan. 1944 paa Frederiksberg, stud. med.

b. Greve BENT Ulrik, f. 14. april 1918 i Kbh., vicekonsul, g. 10. maj 1941 paa Frederiksberg m. ALICE Cecil Welling, f. 27. okt. 1914. [Helsingfors.] Børn:

1) Comtesse BIRGITTE, f. 17. aug. 1946 paa Frederiksberg. (Vallø.)

2) Greve LARS Ulrik, f. 13. febr. 1956 paa Frederiksberg.

FARFADERS FARBRØDER

JOACHIM Richard Henry greve Moltke, f. 31. juli 1834 † 30. okt. 1898, g. 31. maj 1860 m. JULIE Charlotte Frederikke Westermann, f. 20. okt. 1838 † 18. sept. 1880. Søn:

Greve HENRY Theodor, f. 21. febr. 1863 † 8. nov. 1935, løjtnant, g. 9. jan. 1894 m. ELLEN Brakelock Barker, f. 22. juni 1870 i New Zealand. [Nansori, Fidji-øerne.]

MOLTKE

III. linje.

Uddød 4. okt. 1961.

Greverne Moltke af Bregentved.

CHRISTIAN Frederik Gustav lensgreve Moltke til Bregentved m. m., f. 19. april 1895 paa Marienborg (søn af kammerherre, hofjægermester greve **HEMMING** Vilhelm, f. 12. sept. 1861 † 8. nov. 1927, og Julie Sophie **CLARA** Schnack, f. 23. april 1871, g. 11. juli 1894 † 11. juni 1963), nyder af grevskabet Bregentveds successorfond, kammerherre, hofjægermester, kurator for Vemmetofte adelige Jomfrukloster (R.*), g. 11. sept. 1922 i Damsholte K. m. **HELGA** Gertrud von Lüder (F.: dr. jur. Hans v. L. og Magdalene Louise Ellen Schnack), f. 30. nov. 1899 i Dresden. [Bregentved pr. Haslev.] Børn:

1. Greve **PETER** Christian Frederik Gustav til Marienborg, f. 24. april 1924 i Kbh., læge. [K.]

2. Greve **HANS** **HEMMING** Joachim Christian til Thurebyholm, f. 18. juni 1925 i Kbh., student, g. 22. jan. 1955 i Dirleton K., Skotland, m. **ANNETTE** Jean Mitchell (F.: godsejer George M., Chesterhall og Mary Smellie), f. 5. febr. 1930 i Edinburgh. [Thurebyholm.] Børn:

a. Comtesse **MARIA** Ellen Kirstine, f. 15. maj 1957 i Haslev. (Vallø.)

b. Greve Christian Georg Peter, f. 5. juni 1959 i Haslev.

c. Comtesse, f. 29. april 1964.

3. Comtesse **ELLEN** Caroline Helga, f. 6. aug. 1929 i Kbh. overordentlig stiftsdame i Vallø. [K.]

4. Comtesse **EBBA** Clara Magda, f. 26. nov. 1930 i Kbh. cand. polit., g. 21. jan. 1956 i Søllerød K. m. cand. polit. Viggo Lohse, f. 23. maj 1926. [K.]

FARFADERS BRODER

Greve **CHRISTIAN** Henrik Carl til Jomfruensegede og Lystrup, f. 13. maj 1833 † 21. dec. 1918, gehejmekonferensraad, kammerherre, g. 7. dec. 1865 m. Caroline **AMALIE** comtesse Danneskiold-Samsøe, f. 10. maj 1843 † 5. febr. 1876. Sønner:

1. Greve **AAGE** Vilhelm Christian til Lystrup og Jomfruensegede, f. 18. sept. 1866 † 5. nov. 1943, kammerherre, kurator for Det adelige Stift Vallø, g. 16. juli 1896 m. **ELISABETH** Thyra comtesse Danneskiold-Samsøe, f. 16. juli 1869 † 3. nov. 1948, dekanesse for Det adelige Stift Vallø. Børn:

a. Comtesse Ellen **BEGE** Louise, f. 24. okt. 1900 i Tryggevælde, hofdame* hos Hds. M. Dronning Alexandrine, hofstiftsdame i Vallø. [Vallø.]

b. Greve **IVAR** Christian Eiler til Lystrup og Jomfruensegede, f. 15. marts 1904 † 10. maj 1957, cand. polit., hofjægermester, kontorchef i udenrigsministeriet, g. 9. aug. 1938 m. **BARBARA** Mary Norman Holmes (F.: godsejer Norman H. og Marjory Florence Wallace Smith), f. 16. jan. 1911 i Bathurst, Australien. [Lystrup pr. Fakse.] Sønner:

1) Greve **ADAM** Christian Aage James til Lystrup og Jomfruensegede, f. 13. okt. 1943 i Bern.

MOLTKE

- 2) Greve NORMAN Ivar Frederik, f. 2. april 1945 i Bern. (Kongsted K.), student
2. Greve EILER Frederik Ernest, f. 30. sept. 1870 † 13. april 1956, kammerherre, g. 1° 12. juni 1906 m. ELLEN Elisabeth comtesse Holstein, f. 26. maj 1885 † 10. okt. 1918; 2° 22. juni 1929 i Kbh. m. Margrethe VIBEKE comtesse Danneskiold-Samsøe. [Krogaardshuset, V. Egede pr. Rønnede.] Børn:

af 1. ægteskab:

a. Greve OVE Christian Ernest, f. 5. aug. 1908 paa Basnæs, ritmester*, g. 1° 26. marts 1938 m. GISELA Hanna Esther Busch (F.: kapelmester Fritz B. og Margarete Boettcher) f. 6. okt. 1919 Stuttgart, skilt 1960; 2° 1961 m. [Buenos Aires.] Børn:

1) Greve Joachim FLEMMING, f. 23. febr. 1939 i Næstved. (Holsteinborg K.) [Buenos Aires.].

2) Comtesse Barbara YVONNE, f. 22. april 1941 i Næstved, (Herlufsholm K.), g., skilt 1960. [Buenos Aires.]

b. Greve ERLAND, f. 25. nov. 1911 paa Basnæs.

af 2. ægteskab:

c. Comtesse AMY, f. 6. juni 1932 i Kbh., g. 15. juni 1955 i Ø. Egede m. læge ULRIK Verner Henriques, f. 4. april 1929. [Virum.]

Greverne Moltke-Hvitfeldt.

LEON Charles Joseph greve Moltke-Hvitfeldt til Glorup f. 14. nov. 1898 i Paris (søn af kammerherre, cand. jur. greve ADAM Gottlob Carl, f. 31. juli 1864 † 19. okt. 1944, og LOUISE Eugenie Bonaparte, f. 7. febr. 1873, g. 29. dec. 1896 † 22. jan. 1923), landbrugskandidat, kammerherre, hofjægermester, medlem af bestyrelsen for Fyens Discontokasse og for Kunstindustrimuseet m. m., g. 6. febr. 1929 i Kbh. m. TOVE comtesse Danneskiold-Samsøe. [Glorup pr. Svindinge F.] Døtre:

1. Comtesse ALICE Marie Louise til Rygaard, f. 11. marts 1930. g. 24. april 1952 paa Glorup m. cand. jur. Niels baron Rosenkrantz,

2. Comtesse Marcellita (LITA) Eugenie, f. 15. maj 1931, g. 22. aug. 1957 paa Glorup m. godsejer MOGENS Mathias Wassard, f. 12. okt. 1928 i Kbh. [Marienlyst pr. Vordingborg.]

3. Comtesse NINA Katarina, f. 2. jan. 1937, børnehaveleder. [K.]

4. Comtesse BERTA Grethe, f. 12. febr. 1938, korrespondent, malerinde, konventualinde i Gisselfeld adelige Jomfrukloster. [K.]

SØSKENDE

1. Comtesse MARIE Louise Caroline, f. 7. nov. 1897 i Paris, g. 17. aug. 1940 m. Raimundo Fernádes- Villaverde marquis de Pozo Rubio, f. 19. febr. 1889 † 1. marts 1948. [Madrid.]

2. Greve JEROME Eugène Otto, f. 14. jan. 1902 † 28. juli 1949, *afdelingschef i Dansk Røde Kors*, g. 17. juli 1929 m. EBBA Øllgaard (F.: oberst, kammerherre Christian Ludvig Ernst Ø. og Fanny Faur-schou), f. 11. aug. 1906, g. 2° m. landsretssagfører Ivan Schiøler. [K.]

3. Greve ADAM Nicholas til Espe og Bonderup, f. 17. maj 1908 i Paris, cand. jur., overord. og befuldmægtiget ambassadør i Athen (R.*) (F.Æ.L.3) (Fi.L.3¹) (I.Kr.5) (N.O.N.3) (Stb.V.3) (Æt.M.II.3),

MOLTKE

- g. 26. maj 1945 i Washington m. MARGIT grevinde von Rosen (F.: overceremonimester Eugène Eric Adelbert August greve v. R. og Eleonore Wijk), f. 12. jan. 1917 i Stockholm. [Athen.] Børn:
a. Comtesse MARGRETE Louise Ella Nina, f. 28. sept. 1948. (Vallø.)
b. Comtesse ELIZABETH Marie, f. 16. aug. 1950. (Vallø.)
c. Greve ADAM Carl, f. 22. aug. 1954 i Kbh.
4. Greve EILER Helmuth Edgar, f. 22. okt. 1909 paa Glorup, g. 29. juni 1936 m. Elena Lucia, født Valaory, f. 7. febr. 1905 (hun g. 1° m. Metaxa, skilt). [Athen.]

FARBRODER

Greve LEON Albin Gebhard, f. 28. sept. 1869 † 6. dec. 1952, g. 8. marts 1898 i Pau m. EDITH Marion Garnet, f. 31. jan. 1874 i New York. [Paris.] Børn:

1. Greve LEON Nicolaus Henri, f. 9. jan. 1899 i Cannes, cand. jur., g. 15. april 1959 i Paris m. MARTHE Marie Roberte Benoist d'Azy (F.: Denys Marie Charles B. d'A. og Elisabeth Marie Charlotte de Vogüé), f. 7. aug. 1906 paa Chateau du Peseau. [Paris og Klelund ved Holsted.]
2. Comtesse MARCELLITA Marguerite Dagmar Louise, f. 3. febr. 1900, g. 27. maj 1926 m. ROBERT Goury baron du Roslan, f. 6. sept. 1893 † 2. april 1958. [Paris.]

PARFADERS BRODER

Greve VLADIMIR til Quesarum, f. 4. sept. 1834 † 15. nov. 1894, hofjægermester, premierløjtnant, svensk marineløjtnant, g. 21. okt. 1856 m. OCTAVIA Caroline Hjelm, f. 10. april 1834 † 9. juli 1918. Søn:

Greve ADAM Vladimi, f. 24. nov. 1872 paa Quesarum, ritmester ved skaanske husar-reg.'s res. (S.Sv.3^a), g. 27. sept. 1900 paa Björnstorp m. Eva Christina (STINA) friherreinde Gyllenkrok, f. 25. juli 1878 † 21. marts 1952. [Miseröd ved Höör.] Børn:

a. Comtesse ANNA Elise Octavia, f. 20. aug. 1901 paa Björnstorp, g. 9. okt. 1924 m. oberstløjtnant* ved kavalleriets res. Carl HENRIK Theodor Ekstrøm, f. 12. maj 1891. [Domsten.]

b. Greve ERIC Axel, f. 18. juli 1906 paa Quesarum, (Stb. 1939-45 St.) (Stb.I.St.) (Stb.D.M.) (Can.Vol.Serv.M.), g. 7. maj 1929 m. HELGA Marie Evelyn Hansen, f. 31. juli 1911, skilt. [Delary Alberte, Canada.] Døtre:

1) Comtesse Eva Marie CORINNE, f. 20. febr. 1930, g. 20. sept. 1959 i Prince Albert, Saskatchewan, Canada, m. læge POUL Stig Halberg, f. 14. jan. 1930 i Kbh. [Holte.]

2) Comtesse ANNA Margrethe, f. 10. jan. 1933, g. 6. juni 1957 m. cand. polit. OLUF Henrik baron Rosenkrantz.

c. Comtesse Ebba MARGRETHE, f. 10. sept. 1910 i Landskrona. g. 24. nov. 1934 i Höör m. ritmester STEN friherre Ramel.

Greverne Moltke af Nørager.

ERNST greve Moltke, f. 16. okt. 1885 paa Conradineslyst (søn af hofjægermester, greve OTTO Joachim Adam til Nørager og Conradineslyst, f. 17. april 1860 † 8. jan. 1937 og INGEBORG Valentiner, f. 26. april 1862, g. 11. maj 1883 † 25. maj 1947), besidder af det Moltke-Nøragerske fideikommis, cand. jur., sparekasseinspektør*, forstander*

MOLTKE

for Herlufsholm skole og gods, formand i udvalget for »Greve Joachim Moltkes Hjem for Studenter« (K^{1*}.D.M.) (Fi.L.2^a) (N. St.O.2^a) (S.N.2^a), g. 20. marts 1915 i Solbjerg K. m. INGEBORG baronesse Gyldenkrone, f. 2. juli 1879 † 30. april 1916. [K.]

SØSKENDE

1. Comtesse ASTA Bertha Julie, f. 31. marts 1884 paa Conradineslyst, g. 13. marts 1908 i Buerup K. m. pastor EINAR Prip, f. 5. febr. 1868 † 2. febr. 1939. [Frederiksberg.]

2. Greve AAGE, f. 25. nov. 1886 † 10. sept. 1955, fuldmægtig i Forsikringselskabet »Danmark«, g. 1^o 24. marts 1914 m. MARGUERITE Peronard, f. 1. aug. 1890 † 27. juli 1925; 2^o 21. sept. 1926 m. REGITZE af Gyldenfeldt, f. 28. nov. 1895, skilt 1939 † 9. april 1964; 3^o m. HELLE Maria-Louise Grandjean (F.: arkivar i Rigsarkivet Poul Breddo G. og Adelheid Elisabeth Junge), f. 17. juli 1912 i Kbh. (B). [Ordrup.]
Børn:

af 1. ægteskab:

a. Greve AAGE Otto, f. 26. juni 1917 i Kbh. (H. Tausen), premierløjtnant ved forsvarrets krigsmaterielforvaltning, g. 25. okt. 1940 i Holte m. GRETE Schultz, f. 28. juni 1916 i Aalborg. [Helsingør.]
Døtre:

1) Comtesse MARIANNE, f. 8. juli 1941 i Kbh., student, g. 4. juli 1964 i Kronborg Slotsk. m. MOGENS Willumsgaard.

2) Comtesse CHARLOTTE, f. 8. april 1946.

af 2. ægteskab:

b. Comtesse NELLY, f. 25. sept. 1927 i Kbh. (A), student, g. 18. juni 1955 i Kbh. (Jac.) m. OVE Carl Iens Kraft Pontoppidan, f. 30. jan. 1924 i Klampenborg. (Skovshoved K.). [K.]

af 3. ægteskab:

c. Comtesse MARIE-LOUISE, f. 14. dec. 1939 i Kbh. (Ordrup.), overordentlig stiftsdame i Vallø.

3. Comtesse ELSE (Po.P.R.4), f. 2. marts 1888 paa Conradineslyst, enke efter HARALD greve Moltke.

4. Comtesse BERTHA, f. 3. aug. 1891 paa Nørager, g. 15. okt. 1919 i Buerup m. HENRIK Holten Castenschiold.

5. Greve OTTO, f. 2. juli 1895 † 1. juli 1961, dr. med. overlæge ved St. Elisabeths Hospital, g. 31. marts 1922 i Kbh. (Frh.) m. ROSE baronesse Bille Brahe. [K.] Børn:

a. Greve Preben ERIK, f. 28. april 1923 i Kbh. (Nath.), dr. med., overlæge ved Usserød sygehus, g. 25. april 1953 i Gentofte m. BETTINA Tove von Kauffmann. [K.] Døtre:

1) Comtesse INGE-BERETE Mimi, f. 17. febr. 1954 (St. Luk. St.), konventualinde i Gissfeld adelige Jomfrukloster.

2) Comtesse ELISABETH Rose, f. 20. jan. 1956 (B), konventualinde i Roskilde adelige Jomfrukloster.

3) Comtesse MARIE-CHARLOTTE, f. 31. dec. 1961 (Hørsholm K.). (Vallø.)

4) Comtesse ANNE-LOUISE Thora Clara, f. 23. april 1964 i Kbh. (Blistrup K.). (Vallø.)

b. Comtesse BERETE, f. 25. jan. 1925 i Kbh. (Nath.), g. 29. juni 1946 i Kbh. (B) m. major HENRIK VILHELM Frederik Tillisch.

c. Comtesse ELISABETH Marie Ingeborg, f. 9. maj 1929 i Kbh.

MOLTKE

(V.F.), g. 26. juni 1952 i Kbh. (B) m. afdelingschef i Mejeriernes og Landbrugets Ulykkesforsikring, landbrugskandidat JENS Flemming Jarløv, f. 9. okt. 1926 i Kbh. [K.]

FARFADER

Greve Adam Georg ERNST Henrik til Nørager og Conradineslyst, kammerherre, f. 2. jan. 1822 † 26. marts 1896, g. 24. jan. 1856 m. BERTHA Marie Louise comtesse Moltke, f. 27. okt. 1832 † 26. maj 1908. Sønner:

1. *Greve VIGGO Vilhelm, f. 10. dec. 1862 † 7. jan. 1943, slotspræst, g. 31. maj 1895 m. HELGA Bonnevie Hoff, f. 28. aug. 1871 † 13. marts 1936. Børn:*

a. *Comtesse ELISABETH, f. 24. aug. 1896 paa Knabstrup, g. 3. okt. 1920 i Kbh. m. civilingeniør GUSTAV Rieper Hoff, f. 8. marts 1897. [K.]*

b. *Greve Adam Georg ERNST Henrik, f. 9. april 1899 i Sdr. Jernløse, kornet ved livgarden, overbetjent* ved Københavns Politi (S.V.M.8), g. 19. april 1926 m. INGER Marie Christiane Ingemann Andersen, f. 15. sept. 1903. [K.] Døtre:*

1) *Comtesse LISE Agnete, f. 8. maj 1927.*

2) *Comtesse INGE Merete, f. 4. juni 1930, g. 19. sept. 1959 i Brønshøj K. m. ingeniør ERLING Frede Nielsen f. 11. aug. 1927 i Herlufmagle. [Bagsværd.]*

c. *Greve KAJ Vilhelm, f. 28. nov. 1902 i Sdr. Jernløse, cand. phil., journalist, g. 1° 26. okt. 1928 m. RAKEL Hansen, f. 1. okt. 1904 i Odense, skilt (g. 2° 1945 m. redaktør Thøger Thøgersen † 1947); 2° 26. okt. 1938 m. Thyra Gorm Knudsen, f. 23. aug. 1915 i Hadsund. [K.] Børn:*

af 1. ægteskab:

1) *Greve GERT, f. 26. juli 1929 i Kbh., civilingeniør, g. 9. marts 1957 i Kbh. (b.v.) m. Susanne Thorbek (F.: fuldmægtig, cand. polit. Niels T. og Agnete Nielsen), f. 28. sept. 1937 i Kbh. [K.] Døtre:*

a) *Comtesse Mette, f. 9. maj 1958 i Kbh. (Vallø.)*

b) *Comtesse ANE, f. 8. maj 1961.*

af 2. ægteskab:

2) *Comtesse TINNA, f. 5. okt. 1940 i Brønshøj.*

3) *Greve KAJ Steffen, f. 29. sept. 1943 i Kbh.*

d. *Comtesse Bertha MARIE LOUISE, f. 21. maj 1905 i Sdr. Jernløse, g. 2. sept. 1932 m. fabrikant THORKIL Dam, f. 3. marts 1904. [K.]*

2. *Greve AAGE, f. 30. dec. 1868 † 9. aug. 1942, oberst og chef for grænsegendarmeriet, g. 1° 28. okt. 1903 m. ASTRID Sophie Rosenstand, f. 19. nov. 1870 † 13. febr. 1931; 2° 31. marts 1936 m. viceinspektør ved Tønder statsseminariums øvelsesskole HELENE Petersen (F.: bagermester Thorvald P. og Christiane Nielsen), f. 11. febr. 1906 i Tønder. [Tønder.] Søn:*

af 1. ægteskab:

Greve ADAM HENRIK Aage, f. 19. dec. 1904 i Helsingør, chef for det fællesskandinaviske turistkontor i Tyskland, g. 1° 31. aug. 1930 i Kbh. m. JYTTE Thrane, f. 31. aug. 1908, skilt (g. 2° 1949 m. oberst Poul G. Kendall † 1958); 2° 22. sept. 1950 i Kbh. (sv. K.) m. MARIANNE Sjövall (F.: kaptajn Pehr Gustaf S. og Estrid

MOLTKE

Nelson), f. 19. aug. 1912 i Lund (g. 1° m. Kurt von Loebbecke).
[Frankfurt a. M.] Datter:

af 1. ægteskab:

Comtesse MARIE LOUISE Astrid, f. 29. dec. 1932 i Kbh. g. 29.
april 1958 i Kbh. (C) m. ambassadør, cand. jur. Georg
FREDERIK Krogh Harhoff, f. 16. april 1919 paa Frederiksberg
(R*). [Rabat.]

MOTH



Amtmand Poul Moth blev adlet 19. aug. 1698. Han tilhørte slægten Hals, hvis mandslinje formentlig kan føres tilbage til foged i Kjær herred Anders Andersen Kjærulf (nævnt 1448.). — Udførlig stamtavle og vaabenafbildning, se aarg. 1958—59.

POUL Moth, f. 26. juli 1898 (søn af lektor, dr. phil. Claus FREDERIK, f. 23. april 1861 † 17. okt. 1930 og MAGDALENE Hartvigsen, f. 18. juni 1863, g. 9. aug.

1895 † 14. febr. 1927) cand. mag. [K.]

SØSKENDE

1. ELLEN, f. 7. sept. 1896, cand. phil., g. 24. dec. 1930 m. Jens Peter Christiansen, f. 25. dec. 1874 i Avnbøl. [Keldstrup Strand pr. Vilstrup.]

2. ERIK, f. 27. sept. 1900, landmand, g. 8. nov. 1927 m. KAREN Hansen (F.: Lars H. og Andrea Laura Nanna Brandt), f. 14. marts 1903. [Løjt Kirkeby pr. Aabenraa.] Sønner:

a. JØRGEN, f. 13. juli 1928.

b. HENRY, f. 8. febr. 1930.

3. SIGURD, f. 2. nov. 1902, landmand, g. 9. aug. 1930 m. FRIDA Paausch, f. 21. juni 1909. [Hjerndrup.] Børn:

a. KRISTIAN, f. 30. marts 1932.

b. MAGDALENE, f. 19. juli 1933.

c. MARGRETHE, f. 22. dec. 1934.

FARFADER

FREDERIK Peter Christian, f. 2. april 1818 † 8. april 1894, sognepræst, g. 28. april 1860 m. ELISABETH Augusta Holm, f. 28. aug. 1833 † 17. marts 1912. Sønner:

1. AAGE Herman, f. 2. okt. 1871 † 17. okt. 1946, forpagter, g. 28. marts 1910 m. HENRIETTE Kirstine Kliim, f. 18. febr. 1887. [K.]

Børn:

a. ELLEN Elisabeth, f. 31. jan. 1911, afdelingssygeplejerske. [K.]

b. GUDRUN Augusta, f. 24. marts 1912, g. 27. aug. 1939 i Dragsholm Slotskapel m. kunstmaler, kaptajn MAX Johannes Arildskov, f. 17. dec. 1897. [K.]

c. AASE Emmy, f. 2. maj 1914, g. 30. okt. 1937 i Kbh. (b.v.) m. BØRGE Østerby, f. 14. maj 1914, skilt. [K.]

d. KNUD Hermann Mathias, f. 17. jan. 1916, arbejdsleder i

MOTH

Hedeselskabet, g. 28. jan. 1961 i Hvidbjerg K. m. METTE Sloth (F.: gaardejer S.), f. 9. maj 1931. [Sønder Ydby, Thy.] Datter: HENRIETTE, f. 29. marts 1962.

e. AAGE Bernhard Rudolf, f. 10. nov. 1921 i Kbh., direktør i Odense Tømmergaard, H.D., g. 10. dec. 1947 i Odense (St. K.) m. TOVE Zebitz (F.: direktør Robert Z.), f. 4. nov. 1921. [Odense.]

Børn:

1) BEATE, f. 5. juni 1949.

2) Claes Henrik, f. 28. febr. 1953.

2. RUDOLF, f. 21. febr. 1873 † 23. marts 1949, kommandørkaptajn, g. 17. okt. 1903 m. JENNY Caroline Melsom, f. 26. april 1873 † 4. sept. 1953. Børn:

a. INGRID, f. 18. dec. 1904, student, g. 17. okt. 1928 m. civilingeniør HARALD Ewaldsen, f. 26. juli 1901. [New York.]

b. SONJA Margrethe, f. 6. aug. 1906, g. 1° 9. okt. 1930 m. arkitekt POUL Kristian Nielsen, f. 3. juli 1900, skilt; 2° 11. okt. 1947 m. politimester Johannes Adolf Vilhelm Vinding Galschiøt f. 8. dec. 1876 † 29. sept. 1961. [Lyngby.]

c. FREDERIK Peter Christian, f. 2. marts 1910 i Kbh. (B), civilingeniør, g. 26. sept. 1943 i Brahe-Trolleborg K. m. børnehavet lærerinde MARGIT Birkelund Sørensen (F.: førstelærer Peder Martin S. og Maren Birkelund), f. 1. aug. 1919 i Korinth, Brahe-Trolleborg. [Odense.] Sønner:

1) JØRGEN, f. 8. okt. 1944 i Virum.

2) PEER Martin Rudolf, f. 14. april 1947 i Kbh.

3) Hans Christian, f. 30. nov. 1948 i Kbh.

d. CHARLOTTE Elisabeth, f. 10. maj 1920, student, korrespondent, g. 9. maj 1945 m. havebrugskandidat Jens Christian EVEN Søren Sørensen, f. 25. april 1914 i Bregninge. [Nivaa.]

VON MUNTHE AF MORGENSTIERNE



Justitsraad Bredo Munthe til Bekkeshov blev adlet 19. dec. 1755 med navnet von Munthe af Morgenstjerne. — Udførlig slægttavle med vaabenafbildning i farver, se aarg. 1915.

DEN NORSKE LINJE

CHRISTIAN Fredrik Jacob von Munthe af Morgenstjerne, f. 9. april 1880 (søn af cand. pharm. CARL Johan Maximilian, f. 23. jan. 1844 † 5. marts 1912 og Anna DOROTHEA Stub, f. 23. jan. 1850, g. 17. juni 1879 † 31. jan. 1936), arkitekt (N.St.O.3^d), g. 1° 26. sept. 1903 m. INGRID Sundt, f. 7. juni 1879, skilt † 14. dec. 1939; 2° 5. sept. 1925 m. ASTRITorsell, f. 24. dec. 1880 † 9. juli 1951. [Justøy pr. Lillesand.] Børn: af 1. ægteskab:

1. ALEXANDRA, f. 24. sept. 1904, g. 26. aug. 1933 m. fuldmægtig TRYGVÈ Bull Monrad, f. 22. nov. 1906, skilt. [Oslo.]

VON MUNTHE AF MORGENSTIERNE

2. CARL Christian, f. 17. juni 1907, diplomingeniør, g. 1° 26. juni 1930 m. Florence Louise DAY Adams, f. 20. jan. 1906 † 26. dec. 1946; 2° 22. sept. 1951 m. NINA Tandberg (F.: ingeniør Jørgen T. og Karen Margrethe Andersen), f. 13. dec. 1914. [Holmenkollen, Oslo.] Børn:

af 1. ægteskab:

a. BERIT, f. 10. dec. 1934, børnehavelærerinde, g. 30. jan. 1960 m. civiling. ANDRES Elleri, f. 29. nov. 1938. [Downey, Cal., U.S.A.]

b. IRLIN, f. 7. juni 1936, sygegymnast, g. 8. aug. 1959 m. disponent PER Rollum, f. 3. dec. 1928. [Oslo.]

af 2. ægteskab:

c. Christian Frederik, f. 16. juni 1954.

FARBRODER

MICHAEL Wilhelm Oscar, f. 2. okt. 1848 † 5. maj 1933, toldkontrolør, g. 26. sept. 1888 m. JULIE Antonette Jakobsen, f. 5. marts 1866 † 28. febr. 1956. Børn:

1. EMILIE Anastasia, f. 8. april 1891, g. 17. febr. 1917 m. købmand KJELD Stub Koren, f. 7. marts 1888 † 21. aug. 1956. [Oslo.]

2. SERGÉ Soltikoff, f. 23. juli 1893, ingeniør, g. 13. febr. 1934 m. ELSE Unger Lund, f. 11. april 1896. [Oslo.]

PARFADERS BRØDRE

1. VILHELM Herman Ludvig, f. 2. okt. 1814 † 30. dec. 1888, amtmand, g. 1° 30. nov. 1848 m. Frederikke Nicoline VILHELMINE Nytaarmia Sibbern, f. 1. jan. 1823 † 18. maj 1864; 2° 17. jan. 1866 m. CAROLINE Otilia Pladt, f. 21. febr. 1839 † 14. dec. 1915. Børn:

af 1. ægteskab:

a. BREDO Henrik, f. 11. nov. 1851 † 24. april 1930, dr. jur., professor, medlem af Videnskabsakademiet, g. 31. aug. 1882 m. BERTHA Ludvigsen Schjelderup, f. 12. nov. 1857 † 6. dec. 1943. Børn:

1) OTTO Christopher, f. 4. marts 1884, overretssagfører, g. 18. aug. 1906 m. ASTRID Holmboe, f. 16. juli 1883. [Vettakollen ved Oslo.] Børn:

a. Rolf ARILD, f. 23. marts 1908.

b. MONA, f. 10. juni 1910, g. 11. jan. 1937 m. gaardbruger Olaf Gutubø, f. 24. marts 1905.

2) FREDRIKKE Marie Cathrine, f. 26. dec. 1885, g. 31. aug. 1910 m. konsul, lektor ved Oslo Universitet ARTHUR Garland Jayne, f. 17. dec. 1882 † 22. febr. 1958. [Vettakollen ved Oslo.]

3) WILHELM Thorleif, f. 4. nov. 1887, ambassadør* (N.St.O.3¹) (I.Kr.2) (P.Chr.2) (S.H.E.3), g. 30. juli 1925 m. MARJORIE Elizabeth Alder, f. 25. nov. 1902. [Washington.] Døtre:

a. MAJORIE Bertha, f. 26. juli 1931.

b. SOLVEIG, f. 20. juli 1937.

4) GEORG Valentin, f. 3. jan. 1892, dr. phil., professor, medlem af Videnskabsakademiet, g. 15. april 1918 m. AGNES Helene Konow, f. 30. maj 1894. [Oslo.] Børn:

a) BREDO, f. 21. april 1919.

b) EVA, f. 23. sept. 1921, g. 11. dec. 1948 m. ERIK Lorentzen, f. 21. marts 1921.

VON MUNTHE AF MORGENSTIERNE

b. **WILHELM Herman Ludvig**, f. 27. dec. 1855 † 1. jan. 1938, generalmajor, g. 18. maj 1888 m. **Maren Francisca (FANNY) Løvenskiold**, f. 22. dec. 1855 † 31. juli 1941. Børn:

1) **HERMAN**, f. 27. febr. 1889, diplom-skibssingeniør, g. 1° 11. nov. 1915 m. **Adelaide (ADY) Bølling**, f. 26. dec. 1891, skilt; 2° 1. febr. 1948 m. **ELISABETH Pauline Follegg**, f. 20. juni 1914 i Skien. [Bækkeskov, Skien.] Børn:

af 1. ægteskab:

a) **Maren Francisca (FANNY)**, f. 18. dec. 1917.

b) **BIRGITTE Adelaide**, f. 13. juni 1920, g. 5. april 1944 m. lærer **Hans Aarvold**.

c) **GERT Edgar**, f. 5. aug. 1923, skipssivilingeniør, g. m. **Lilly Margrethe Kristiansen**. [Tønsberg.] Børn:

(1 **Elin Francisca**, f. 17. juni 1950.

(2 **Bredo Henrik**, f. 5. okt. 1951.

af 2. ægteskab:

d) **Wilhelm**, f. 8. juni 1949.

e) **Brit Inger**, f. 31. okt. 1950.

2) **Wilhelmine (MINNI) Catharine**, f. 1. dec. 1891.

af 2. ægteskab:

c. **CHRISTIAN Fredrik Jacob**, f. 15. marts 1867, grosserer, norsk konsul (N.St.O.3¹), g. 22. juni 1891 m. **FREDRIKKE Grüner**, f. 6. juni 1865 † 30. aug. 1935. [Newcastle.] Søn:

Wilhelm HERMAN Ludvig Albert, f. 16. marts 1892. [Newcastle.]

d. **OSCAR Fredrik**, f. 1. marts 1873 † 4. aug. 1911, overretssagfører g. 15. maj 1901 m. **SIGRID Einersen**, f. 10. sept. 1876 (hun g. 2° m. skovforvalter **Simon Wolrath**). [Vaage.] Datter:

Marie Emilie (LILLEMOR), f. 18. marts 1904, g. 1° 7. juni 1935 m. direktør **Astor**, skilt; 2° 12. sept. 1939 m. **PHILIPPE Charles Henry de la Cour marquis de Balleroy**, f. 7. maj 1898 † 15. sept. 1957. [Paris.]

2. **Nicolai Krog OSCAR**, f. 31. juli 1822 † 16. nov. 1908, oberstløjtnant, norsk kabinetskammerherre, toldkasserer, g. 1° 8. maj 1844 m. **ALEXANDRA Alexievna prinsesse Lobanov-Rostovski**, f. 16. febr. 1823 † 23. jan. 1858; 2° 30. sept. 1878 m. **SEVERINE Bye**, f. 31. maj 1839 † 16. dec. 1915 (hun g. 1° m. pianist **THOMAS Tellefsen** † 1874). Børn:

af 1. ægteskab:

a. **ALEXIS**, f. 29. april 1845 † 24. juni 1904, norsk kammerherre og oberst, g. 31. dec. 1878 m. **AUGUSTA Frederikke Stang**, f. 8. juli 1847 † 22. aug. 1939. Søn:

Nicolai Krog OSCAR, f. 7. jan. 1880 † 17. juni 1938, ritmester, g. 1° 28. dec. 1905 m. **EVA Christensen**, f. 1. jan. 1885, skilt 1916; 2° 25. juli 1916 m. **NENNI Knudtzon**, f. 8. jan. 1892. [Oslo.] Børn:

af 1. ægteskab:

a) **EVA Julie Johanne**, f. 16. dec. 1906, g. 22. okt. 1932 m. højesteretsdommer **MARIUS Nygaard**, f. 1. juni 1902. [Oslo.]

b) **AGNES Augusta**, f. 7. dec. 1907, g. 19. juli 1934 m. læge **CARL FREDRIK Lindeman**, f. 7. okt. 1895, skilt 1957. [Oslo.]

c) **ALEXANDRA**, f. 25. juli 1909, g. 10. juli 1936 m. direktør i

VON MUNTHE AF MORGENSTIERNE

A/S Norsk Citroën, løjtnant GASTON Chauvin, f. 17. aug. 1904 [Oslo.]

af 2. ægteskab :

d) ALEXIS, f. 7. maj 1917, sekretær i direktoratet for økonomisk forsvarsberedskap (N.D.M.), g. 1° 30. maj 1942 i Oslo m. ELSEBE Stoltenberg, f. 31. marts 1921 i Oslo, skilt; 2° 19. febr. 1946 i Oslo m. Henninge (LILLAN) Astrup (F.: disponent Arvid A. og Therese Sørensen), f. 27. dec. 1922 i Oslo. [Oslo.] Børn:

af 2. ægteskab :

1) JAN CATO Oscar, f. 23. febr. 1947 i Oslo.

2) VIBEKE, f. 27. febr. 1950 i Oslo.

3) HENNING, f. 14. febr. 1957 i Oslo.

af 2. ægteskab :

b. JOHANNE, f. 29. okt. 1879, g. 25. juni 1902 m. pastor WILHELM Jørgen Strand, f. 6. okt. 1869 † 27. febr. 1950. [Drammen.]

DEN DANSKE LINJE

Efter revolutionen haves ingen efterretning om den russiske gren, som nedstammer fra russisk major Hans von Munthe af Morgenstierne (1817—86). — Se senest aargang 1940.

BREDO Otto Herman Christopher Fritz von Munthe af Morgenstierne, f. 18. juli 1912 i Kbh. (søn af kammerjunker, ekspeditionssekretær Bredo OTTO Anton, f. 6. marts 1871 † 20. maj 1945 og ELLA Caroline, f. Hinrichsen (F.: entreprenør Frits H. og Ida Møgelberg), f. 27. jan. 1885, g. 22. nov. 1910, skilt 1913), besidder af det Munthe-Morgenstierne-Løvenskioldske fideikommis, premierløjtnant* af fodfolket, kontorchef i Foreningen til Søfartens Fremme, direktør for Orlogsmuseet, medlem af Orlogsmuseets komité, g. 1° 1937 paa Frederiksberg m. RIGMOR Lange Eisenhardt (F.: købmand Victor E. og Julie Lange), f. 10. april 1912 i Frederikssund, skilt; 2° 1958 m. BENTE Louise Bruun Neergaard (F.: kaptajn Harald N. og Margrethe Bruun), f. 30. jan. 1920. [K.] Søn:

af 2. ægteskab :

Bredo CHRISTOPHER, f. 20. april 1959 i Kbh. (B).

FADERS ENKE

MARTHA Marie, født Paus (F.: grosserer, bankdirektør Ole P. og Birgitte Schou), f. 22. nov. 1876 i Oslo, g. 20. jan. 1917 paa Bygdø enke 20. maj 1945. [K.]

MYLIUS



*Kammerherre, kaptajn Johan Caspar Mylius til stamhuset Rønningesøgaard etc. blev 14. okt. 1840 optagen i den danske adelsstand. — Ved allerhøjeste resolution af 6. sept. 1905 har besidderen af stamhuset Benzons erholdt tilladelse til at føre familienavnet Mylius-Benzons og det Benzons'ske vaaben i forbindelse med det Mylius'ske. Slægtens medlemmer skriver sig *de Mylius*. — Udførlig slægttavle med vaabenafbildning i farver, se aarg. 1956.*

IB *de Mylius-Benzons*, f. 7. dec. 1903 (søn af SIGISMUND Ernst til Benzons, f. 8. sept. 1875 † 9. april 1927 og Fritze HENNY Margarethe Hedemann, f. 19. aug. 1874, g. 6. nov. 1897 † 9. juli 1936), nyder af stamhuset Benzons og stamhuset Rønningesøgaards fideikommis' successorfonds, besidder af det Mylius-Mylenbergske fideikommis, g. 1° 5. juli 1929 m. MAUD Zenia Astrid Andersen, f. 10. maj 1908, skilt 20. sept. 1934 (hun g. 2° 10. maj 1936 m. købmand Peter Walther Bork); 2° 29. juli 1936 m. Petra Sofie Pendleton, født Jensen, f. 21. dec. 1911, skilt; 3° 2. okt. 1954 m. Esther Merete Korup Nielsen, f. 2. jan. 1927. [Herning.] Søn:

af 3. ægteskab:

MADS, f. 21. maj 1956.

FARFADER

ALBERT *Sigismund Caspar Mylius til stamhuset Rønningesøgaard*, f. 19. juni 1851 † 1. dec. 1895, g. 1. dec. 1874 m. ALEXANDRA Cochrane, f. 27. marts 1848 † 17. dec. 1896. Sønner:

1. OTTO *Christian Albert*, f. 6. sept. 1880 † 13. maj 1964, g. 11. maj 1909 m. ONSÉ Emilie Klingenberg, f. 23. april 1883. [Skalborg.]

2. GUSTAV, f. 23. nov. 1882 † 8. aug. 1945, kaptajn, g. 16. dec. 1917 i Kbh. m. KATHINKA Johanne Rasmussen, f. 8. dec. 1889 i Svendborg. [K.] Sønner:

a. KAJ Cochrane, f. 12. dec. 1918 i Svendborg, civilingeniør, g. 10. aug. 1943 i Kbh. (F) m. BIRTHE Marie Jenny Jacobsen (F.: redaktør Jacob Bernhard Carsten J. og Carla Elvira Kirstine Rød), f. 16. aug. 1922 i Kbh. [K.] Børn:

1) JØRGEN, f. 5. marts 1946 i Kbh.

2) MARIANNE LISE, f. 8. juni 1950 i Kbh. (Vallø.)

b. CARL GUSTAV Cochrane, f. 12. marts 1921 i Svendborg, grosserer, g. 25. april 1947 i Kbh. (b.v.) m. KIRSTEN Annette Spade (F.: kunstmaler og kunsthandler Aage Alfred Rasmussen og Agnes Kristine Jensen), f. 4. april 1919 i Kbh.

FARFADERS BRØDRE

1. EJNAR *Wolff Veith Johan Ernst*, f. 18. maj 1852 † 31. dec. 1929, russisk oberstløjtnant, g. 9. okt. 1900 m. BODIL Hillerup, f. 9. nov. 1870 † 29. dec. 1917. Børn:

a. JENS, f. 3. aug. 1901 † 16. jan. 1959, fabrikant, cand. phil., g. 16. april 1943 i Kbh. (Jac.) m. pianistinde Yelva Ohrt (F.

MYLIUS

sognepræst Johan Andreas O. og Ida Henriette Vilhelmine Lund).
f. 26. april 1903 i Voer-Estruplund. [Virum.] Søn:

JOHAN ERNST Sigismund, f. 5. sept. 1944 paa Frederiksberg,
student. [Virum.]

a. KAREN, f. 12. aug. 1906, havebrugskandidat, overordentlig
stiftsdame i Vallø.

2. SIGISMUND *Wolff Veith Christoph*, f. 24. sept. 1858 † 8. juli 1907,
toldassistent, g. 4. nov. 1889 m. CLARA *Vilhelmine Marie Rørup*, f.
11. juni 1860 † 29. juni 1924. Døtre:

a. ULRICA *Vilhelmine Eina Anna Maria Sigismunda*, f. 24. marts
1891 i Aarhus, sygeplejerske*, klosterfrøken i Vemmetofte. [Chri-
stiansdal Kloster pr. Glumsø.]

b. ANNA Claritte *Louise Caroline Hertha*, f. 8. april 1892 i Aarhus,
g. 25. febr. 1921 i Kbh. (G) m. direktør CHRISTIAN Henrik Olesen,
f. 31. jan. 1885 † 29. sept. 1960. Kbh. [Hellerup.]

NEERGAARD



Brødrene etatsraad, vice-landsdommer i Sjælland og Møen Jens Bruun Neergaard til Svenstrup og kancelliraad Johan Thomas Neergaard til Tølløse blev adlede 31. maj 1780. — Udførlig slægttavle og vaabenafbildning, se aarg. 1915.

*En stor del af slægtens medlemmer skriver sig **de Neergaard**. — Ved skrivelse af 8. maj 1952 har kirkeministeriet fastslaaet, at den ældre linies danske gren rettelig fører familienavnet Bruun de Neergaard.*

DEN ÆLDRE LINJE

Den holstenske gren.

Uddød i mandslinjen 7. nov. 1947.

KAREN Margrete Beatrice Bruun Neergaard, f. 11. febr. 1911 i Flensborg (datter af kommandør ALFRIED Magnus Oskar Bruun til Ovelgønne, f. 6. juli 1885 † 29. maj 1940 og MARION Tepau Marama Schlubach, f. 6. sept. 1887, g. 23. april 1910 † 21. juni 1941), g. 9. juni 1938 i Sierksdorf (b.v.) og 10. juni i Süsel K. m. oberst TORSTEN Andreas Schmidt, f. 23. febr. 1899 i Landskrona. [Lidingö.]

PARFADERS FARBRØDER

CARL Erik *Johann Bruun til fideikommisgodset Eckhof*, f. 12. april 1823 † 21. juli 1889. Søn:

THEODOR *Magnus Sophus Gunni Bruun til fideikommisgodset Eckhof*, f. 11. juni 1852 † 14. dec. 1911. Søn:

Carl Joseph Hellmuth KURT Bruun til Eckhof, f. 13. juni 1887 † 7. nov. 1947, dr. med., professor, g. 19. jan. 1917 i Davos m. Helene MATHILDE Heim, f. 11. maj 1883 i Zürich. [Zürich.]

Den amerikanske gren.

Se aargang 1946.

NEERGAARD

Den danske gren.

- EILER Bruun de Neergaard til Skjoldenæsholm, f. 9. sept. 1904 paa Stubberup, Borup (søn af hofjægermester HENRI til Skjoldenæsholm, f. 20. aug. 1876 † 25. dec. 1935 og JULIE Octavia Louise Bruun de Neergaard, f. 7. juli 1879, g. 14. marts 1903 † 30. okt. 1918), hofjægermester, nyder af familiegodset Skjoldenæsholms successorfond, g. 6. marts 1934 i Kbh. m. JENNY Marie Petersen, f. 17. febr. 1908 i Ringsted. [Skjoldenæsholm ved Jystrup.] Børn:
1. VILHELM, f. 22. aug. 1934 i Kbh. (H. Tausen), forstkandidat, godsejer, g. 9. aug. 1959 i Valsøllille K. m. sygeplejerske Merete Frellsen (F.: fabrikant Henning Ove Mulldorf F. og Elisabeth Terp Westergaard), f. 2. maj 1935 i Roskilde. [Skjoldenæsholm.] Børn:
 - a. CLAUS, f. 26. aug. 1961.
 - b. SUSANNE f. 6. april 1963. (Vallø).
 2. INGE, f. 21. jan. 1936 i Kbh. (H. Tausen), g. 16. juni 1956 m. cand. jur. Sherwood M. Sullivan. [San Francisco.]
 3. GRETHE, f. 7. maj 1937 i Kbh. (Valsøllille), g. 9. sept. 1956 i Valsøllille m. ingeniør Ole Magnussen, f. 3. juni 1932 i Stege.
 4. HENRIK, f. 16. april 1939 i Kbh. (Valsøllille), forvalter.
 5. JENS, f. 30. dec. 1941 paa Skjoldenæsholm (Valsøllille), forvalter.
 6. LISE, f. 24. jan. 1946 i Roskilde. (Valsøllille). (Vallø).

SØSKENDE

af faderens 1. ægteskab (se ovenfor):

1. Ellen BIRGITTE, f. 3. april 1906 paa Stubberup, g. 27. juni 1946 i Kbh. m. civilingeniør Hans Henrik Paulli (R*), f. 31. jan. 1899. [Holte.]
2. OVE Henri, f. 12. juli 1907 † 16. aug. 1962, cand. phil., handelschef under Den kgl. grønlandske Handel, g. 11. aug. 1935 i Egedesminde m. HELGA Victoria, født Bjødstrup-Sørensen, f. 9. maj 1903 Kbh. (hun g. 1° m. Aage Gitz-Johansen, skilt). [Nanortalik.] Søn: HENRI, f. 15. marts 1937 i Grønland, styrmand, g. 20. april 1961 m. GURLI Alfredsen, f. 30. april 1939. Søn: MICHAEL, f. 8. nov. 1961.
3. LYKKE, f. 11. jan. 1909 paa Stubberup, cand. phil., g. 19. juli 1944 paa Skjoldenæsholm m. reklamechef ERIK Scharling, f. 29. aug. 1909 i Kbh. [Jægersborg.]

FADERS ENKE

Hofjægermesterinde ASTRID Signe, født Lehmann, f. 30. aug. 1887 i Nykøbing F., g. 26. nov. 1920 i Sandager, enke 25. dec. 1935. (D.r.K.M.). [Hellerup.]

PARFADER

POUL Johan Carl til Skjoldenæsholm, f. 2. okt. 1851 † 24. febr. 1932, hofjægermester, g. 5. okt. 1875 m. ANDREA Emilie Jacobsen, f. 30. juni 1853 † 19. febr. 1926. Børn:

1. Andreas THEODOR, f. 20. febr. 1878 † 15. nov. 1957, cand. jur., direktør i Axel Prior A/S, g. 12. marts 1903 m. Emma MARGUERITE Prior, f. 10. okt. 1880 † 28. dec. 1938. Døtre:
 - a. ELSE Marguerite, f. 18. aug. 1904 i Kbh. [K.]
 - b. MAGNA, f. 17. febr. 1907 i Kbh., g. 8. sept. 1944 i Birkerød

NEERGAARD

- m. direktør for Tilsynet med Banker og Sparekasser, departementschef* ERLING Sveinbjørnsson (R*D.M.), f. 29. maj 1903 paa Frederiksberg. [Egedal pr. Kokkedal.]
- c. VERA, f. 20. dec. 1908 i Kbh., g. 1° 2. nov. 1929 i Kbh. (G) m. landsretsagfører GEORG Frederik Ramm, f. 14. okt. 1901 † 8. maj 1938; 2° 30. jan. 1942 i Kbh. (b.v.) m. fabrikant, cand. pharm. HOLGER Thal-Jantzen, f. 20. okt. 1906 i Odense. [England.]
2. ADELAIDE, f. 21. nov. 1882 paa Hellestrup, stiftsdame i Vallø, bogbindermester. [K.]
3. GODTFRED, f. 10. juli 1884 † 9. okt. 1954, cand. polit., fuldmægtig i Nationalbanken, g. 5. nov. 1911 i Kbh. (C) m. MARGRETHE comtesse Knuth. [K.] Børn:
- a. TØNNES Christian Vilhelm, f. 18. aug. 1912 i Odense, forstkandidat, major i Hærens tekniske Korps, (R.O.H.T.), g. 27. dec. 1946 i Kbh. (T.) m. ELISABETH Leopold Bohm (F.: pianofabrikant Thorald B. og Anna Johanne Marie Leopold), f. 26. marts 1915 i Kbh. [K.] Døtre:
- 1) Anna Margrethe, f. 12. nov. 1947 i Kbh. (Vallø).
- 2) Regitze Elisabeth, f. 21. april 1950 i Kbh. (Vallø).
- b. VIBEKE Sophie Adelaide, f. 21. juni 1914 i Odense, desinatør, overordentlig stiftsdame i Vallø. [K.]
4. WILLY, f. 10. dec. 1888 paa Hellestrup, løjtnant*, g. 1° 6. juni 1916 i Kbh. (C) m. KAREN Margrethe Strøyberg, f. 29. juni 1890, skilt † 5. marts 1956; 2° 27. juni 1936 i Rødovre m. vice-skoleinspektrice Karen MARY Jensen (F.: skræder Niels J. og Grethe Asmussen), f. 5. marts 1910 i Vamdrup. [Virum.] Børn:
- af 1. ægteskab:*
- a. ERIK, f. 26. juli 1918 paa Laurentiuslund, løjtnant, dommerfuldmægtig g. 18. juli 1947 paa Aastrup Kloster m. Magda de Neergaard. [Aalborg.] Børn:
- 1) Anne Kirstine, f. 3. juni 1948 i Vejle. (Vallø).
- 2) ULLA Merete, f. 29. aug. 1950 i Vejle. (Vallø).
- 3) PETER, f. 16. juni 1952 i Vejle.
- b. SVEND Jørgen, f. 28. febr. 1920 paa Laurentiuslund, major, g. 29. dec. 1946 i Kbh. (St.H.) m KAREN Skouenborg, f. 29. jan. 1921 i Kbh. [Oslo.]
- c. POUL Vilhelm, f. 8. april 1922 paa Laurentiuslund, disponent, g. 13. nov. 1954 (b.v.) m. JOAN Birthe Bengtsson, f. 8. marts 1935 i Hasseris. [Holte.] Børn:
- 1) CHRISTIAN, f. 15. maj 1955 i Gentofte.
- 2) CHARLOTTE, f. 23. juni 1957 i Lyngby. (Vallø.)
- d. GERDA Annette, f. 16. maj 1923 paa Laurentiuslund, g. 21. aug. 1948 i Frederiksborg (Slotsk.) m. overlæge, dr. med. SVEND Ring Lyndrup, f. 14. sept. 1913 i Fjellerup. [Maribo.]
- af 2. ægteskab:*
- e. JOHAN, f. 20. juli 1942 paa Frederiksberg, sergent i livgarden.
- f. KNUD, f. 23. april 1944 i Rødovre, student.
5. THERESE, f. 6. aug. 1890 paa Hellestrup (Stb.Kr.M.) (J.Jub.M. 1940), g. 16. sept. 1924 i Valsøllille m. ambassadør*, cand. jur. LARS Pedersen Tillitse (K¹.*D.M.) (D.r.K.M.), f. 12. okt. 1891 i Toksværd. [Bruxelles.]

NEERGAARD

FARFADERS FARBRØDER

Peter Christian JOACHIM til fideikommisgodset *Svenstrup*, f. 26. marts 1806 † 20. jan. 1893, geheimekonferensraad, kammerherre. Søn:

VILHELM *Peter Christian*, f. 11. juni 1846 † 16. aug. 1912, kammerherre, hoffjægmester, g. 21. maj 1875 m. *Sophie* LOUISE *Bardenfleth*, f. 24. okt. 1855 † 4. nov. 1947. Datter:

CHRISTIANE *Johanne*, f. 30. sept. 1883 paa *Stubberup* (F.M.E.3), g. 2. okt. 1919 i *Borup* m. bankinspektør SVEND *Tetens*, f. 5. maj 1882 † 22. maj 1939. [K.]

DEN YNGRE LINJE

1. gren.

PETER *Johansøn Ferdinand Jacob de Neergaard*, f. 4. dec. 1921 paa *Faarevejle* (Skrøbelev K.) (søn af kammerjunker *Jacob* til *Hjortholm*, f. 21. febr. 1891 † 14. dec. 1932 og priorinde paa *Aastrup Kloster Aase comtesse Krag-Juel-Vind-Frijs*, f. 27. marts 1892, g. 24. juli 1918, skilt † 23. okt. 1959), løjtnant ved jyske dragon reg. [Hvalsø.]

SØSTER

MAGDA *Frederikke Agnes Wendela Charlotte Amalie*, f. 31. jan. 1923 paa *Faarevejle*, g. 18. juli 1947 paa *Aastrup Kloster* m. dommerfuldmægtig *Erik Bruun de Neergaard*. [Aalborg.]

FADERS DATTER

af faderens 1. ægteskab med *JULIA Charlotte Wilhelmine Bornemann*, f. 19. sept. 1891, g. 16. dec. 1913, skilt (g. 2° m. direktør *HARALD Walterstorff*). [London.]:

Julie REGITZE Jeanina, f. 7. sept. 1914 i Kbh., g. 23. aug. 1948 i London m. norsk cand. mag. *EINAR Angus Edwardsen*, f. 11. jan. 1912 i *Horten*, skilt. [Reading, England.]

FARFADER

WENZEL *Carl Peter Frederik Flach* til *Faarevejle* og *Seinhus*, f. 6. jan. 1864 † 11. april 1919, hoffjægmester, kammerjunker, g. 1° 30. aug. 1887 m. *JACOBINE Adamine Jeanina Estrup*, f. 31. juli 1862 † 24. marts 1937, skilt; 2° 2. dec. 1917 m. *Julie Viveke (VIGGA) Wiggers*, født *Kjær*, f. 27. april 1879 (g. 1° m. tandlæge *Møhl*, skilt †). [Roskilde.]

FARFADERS FADER

Peter Poul FERDINAND til *Faarevejle*, f. 31. maj 1836 † 13. april 1878, kammerjunker, g. 13. nov. 1862 m. *Hillevid Christina WENDELA Sophie Augusta Flach*, f. 20. okt. 1843 † 29. febr. 1924 (g. 2° m. ritmester, kammerherre *JOHANNES Conrad Edgar Moe* † 1899). Sønner:

1) *EBBE Flach*, f. 4. aug. 1865 † 11. dec. 1950, hoffjægmester, g. 15. sept. 1891 m. *MALVINE Hildeborg Benedicte Sitta von Rosen*, f. 5. febr. 1873 † 3. febr. 1944. Børn:

a) *AXEL Ferdinand Frederik Flach*, f. 24. juli 1892 † 13. april 1962, g. 20. dec. 1926 m. *EUGÉNIE Gertruy Reinira Gosewehr* (F.: kontorist *Johs. Jacobus G.* og *Maria Kuypers*), f. 22. juli 1901 (g. 1° 1921 m. *Willem Groeneveld*, skilt). [K.]

NEERGAARD

- b) HELENE Betzy Hillevid Sophie Flach, besidder af det von der Wisch-Reventlowske fideikommis, f. 10. april 1894 paa Skjelstofte, g. 15. juni 1919 i Vesterborg m. landsdommer* KAJ Frederik Jørgen Heramb (R.*), f. 15. okt. 1888 paa Frederiksberg. [K.]
- c) WENDELA Benedicte Flach, f. 16. april 1896 paa Skjelstofte, g. 15. sept. 1920 i Vesterborg m. overregistrator, cand. jur. HENNING Sewerin Lage, f. 24. sept. 1888 † 28. april 1957. [K.]
- d) SITTA Flach, f. 15. juni 1916 paa Skjelstofte, g. 1° 14. maj 1937 i Vesterborg m. godsejer, landbrugskandidat LAURITS Theophil Harald Jørgensen, f. 11. nov. 1912 paa Søllestedgaard, skilt; 2° 1955 m. HENRIK Arvin, f. 22. juni 1908. [La Fontaine, Frankrig.]
- 2) HOLGER Flach, f. 20. jan. 1868 † 11. jan. 1958, *civilingeniør*, g. 10. okt. 1891 m. LOUISE Hedemann, f. 16. sept. 1865 † 23. dec. 1937. Børn:
- a) WENZEL Rudolph Flach, medejer af Førslevgaard og Petersminde, f. 23. sept. 1892 i Sandvig, kammerherre, hofjægermester, major* (R.*) (M.T.Kfh.) (Ø.r.K.2), g. 30. april 1920 paa Frederiksberg m. Marie (MAJSE) Munk Wilhjelm (F.: maleren Johannes Martin Fasting W. og Johanne Marie Kløcker), f. 21. maj 1899 i Porsgrund, landsformand* for Danske Kvinders Beredskab (R.*) (Sv.C.F.F.M.2). [Førslevgaard ved Fuglebjerg.] Børn:
- (1) JOHAN Wenzel Flach, medejer af Førslevgaard, f. 18. febr. 1921 paa Frederiksberg, landbrugskandidat, g. 6. jan. 1948 i Oslo (Frogner K.) m. indendørsarkitekt KARI Jull Jacobsen (F.: disponent Sigurd J. og Carla Brath Sørensen), f. 28. febr. 1921 i Oslo. [Petersminde, pr. Fuglebjerg.] Sønner:
- (a) JOHAN NICOLAJ Flach, f. 3. dec. 1950 i Næstved.
- (b) JAN Henrik Flach, f. 14. febr. 1952 i Næstved.
- (c) Jesper Andreas, f. 10. sept. 1956 i Næstved.
- (2) MARIE-LOUISE Flach, f. 26. marts 1922 i Kbh., landbrugskandidat, g. 20. juli 1945 i Førslev K. m. landbrugskandidat OLE Bjørn Jensen, f. 3. april 1919, skilt. [K.]
- (3) HOLGER Flach til Fuglebjerggaard, f. 26. marts 1922 i Kbh., ingeniør, direktør i Aage Christensen A/S, g. 9. sept. 1950 i Næstved (Vor Frue) m. THÉRÈSE Alice Georgette Davy (F.: direktør Marcel D. og Yvonne Quatreboeufs), f. 28. dec. 1924 i Sanvic, Frankrig. [K.] Børn:
- (a) BENEDICTE Marie-Denise Flach, f. 8. jan. 1952 i Kbh. (St. A.).
- (b) ANDRÉ Holger Flach, f. 18. jan. 1954 i Gentofte. (Næstved, Vor Frue.)
- (c) Allan Wenzel Flach, f. 10. okt. 1959 i Gentofte (Ordrup A.).
- (4) EVA Flach, f. 4. juli 1923 i Skagen, g. 26. juni 1950 i Førslev m. direktør, civilingeniør Henning Severin Petersen, f. 22. nov. 1919. [Snekkersten.]
- (5) Ida MARIANNE Wilhjelm Flach, f. 17. jan. 1928 i Førslev, g. 27. maj 1955 i Førslev m. landbrugskandidat Carl Gunnar Marstrand, f. 27. sept. 1927 i Svendborg. [Middelfart.]
- b) MOGENS Ferdinand Flach, f. 24. sept. 1894 † 26. marts 1943,

NEERGAARD

sekondløjtnant, afdelingschef, g. 1° 12. maj 1920 m. KAREN Speyer, f. 31. marts 1900, skilt (hun g. 2° 4. maj 1939 m. ingeniør Henning Holck-Larsen); 2° 5. jan. 1940 i Søllerød m. LILIAN Gudrun Thygesen, f. 10. aug. 1914 i Hellerup. [K.]
Børn:

af 1. ægteskab:

(1 Ib Holger Ferdinand Flach, f. 9. juli 1921 i Kasted, Aarhus amt, statsarkitekt i The Department of Northern Affairs, Ottawa, lektor ved Ottawa Technical Highschool, formand for uddannelsesudvalget for teknisk personale i regeringens tjeneste (CSAC), medlem af The Professional Institute of Public Service of Canada, g. 1° 23. nov. 1946 m. GERDA Nystad, f. . . . , skilt; 2° 12. juni 1952 m. MARION Joyce Fosdick, f. 7. april 1924 i North Bay, Canada, skilt. [Ottawa, Ont., Canada.] Børn:

af 1. ægteskab:

(a Vibeke CHARLOTTE Flach, f. 24. febr. 1948 i Kbh.

af 2. ægteskab:

(b MARGARETH Ann, f. 23. dec. 1954 i North Bay, Canada.

(c FREDERIK Holger, f. 13. juli 1956 sst.

(2 BIRGITTE Louise Elisabeth Flach, f. 22. aug. 1922 i Kbh., g. 1° 19. juni 1943 i Kbh. (Jac.) m. maleren HÆLGE Ernst, f. 27. jan. 1916 i Kbh., skilt; 2° 21. juli 1952 i Kbh. m. arkitekt Søren Nielsen, f. 13. juli 1924 i Skive. [K.]

af 2. ægteskab:

(3 WENZEL Henrik Flach, f. 28. maj 1940 i Kbh.

(4 JØRGEN Ulrik Flach, f. 21. jan. 1942 i Kbh.

(5 ANNE Vibeke Flach, f. 6. april 1943 i Hellerup. (Vallø).

c) ANNA LISE Gabriele Mathilde Flach, f. 1. dec. 1904, cand. phil., g. 14. maj 1932 m. dr. phil. HEINZ Holter, f. 5. juni 1904, skilt. [K.]

3) PETER Johansen Flach til Oberau, f. 15. maj 1871 † 1. juni 1931, hoffjægermester, g. 18. juli 1899 m. Franziska ELISABETH von Carlowitz, f. 20. jan. 1876 † 4. aug. 1945. Søn:

Ferdinand CARL, f. 2. maj 1900 † 29. okt. 1959, g. 19. maj 1933 m. INGEBORG Amalie Buch Jensen, f. 26. marts 1911. [K.]

FARFADERS FARBRØDER

CHARLES Adolf Denis til Gyldenholm og Kastrup med Charlottendal, Estvadgaard og Appelsbjerg, f. 20. maj 1839 † 23. dec. 1903, hoffjægermester, g. 18. okt. 1867 m. JENNY Qvistgaard, f. 1. marts 1847 † 16. okt. 1933. Sønner:

1) CARL, f. 10. febr. 1873 † 2. aug. 1956, løjtnant, g. 21. nov. 1905 m. ANNA Henriette Münster, f. 6. okt. 1875 † 17. dec. 1951. Børn:

a) SOLVEIG Aslaug, f. 23. aug. 1907 paa Gyldenholm, overordentlig stiftsdame i Vallø. [Gyldenholm.]

b) PETER Johansen Charles Eugén til Gyldenholm, f. 17. maj 1909 i Kbh. (Fuglebjerg K.), student, direktør i filtfabrikken Nordens, g. 4. sept. 1934 i Tostrup K. m. BIRTE baronesse Reedtz-Thott. [Lyngby.] Børn:

1) Carl Holger Niels, f. 22. sept. 1936 i Kbh. (Lyngby K.).

2) PETER Johansen, f. 14. febr. 1939 i Kbh. (Tostrup K.), stud. jur.

NEERGAARD

- 3) **MICHALA**, f. 2. maj 1946 (Vallø).
c) **EDVARD** til Kastrup, f. 26. febr. 1913 paa Fuglebjerggaard, student, handelshøjskoleeksamen, g. 1° 13. sept. 1941 m. **Mary BURNS**, f. 4. jan. 1918 † . . juni 1962; 2° **DOROTHY Burns**, f. 1927. [Mexico.]
- 2) **EIGIL**, f. 19. juli 1876 † 23. febr. 1943, *civilingeniør*, g. 29. sept. 1903 m. **MATHILDE Krag**, f. 25. april 1878 † 1. juni 1959. Børn:
a) **CHARLES Adolf Denis**, f. 25. aug. 1904 paa Frederiksberg, landbrugskandidat, grosserer, g. 8. juli 1930 paa Frederiksberg m. **ELSE Margrethe Blytman** (F.: civilingeniør Erik B. og Ellen Fordsmand), f. 16. marts 1907 sst. [Frederiksberg.] Børn:
(1 **METTE LISE**, f. 11. april 1935 paa Frederiksberg, g. 6. juli 1957 m. kaptajn **OLE Blichert-Hansen**. [Rønne.]
(2 **EIGIL**, f. 29. marts 1947 i Kbh.)
b) **ANNETTE Marie**, f. 27. sept. 1908 i Kbh., g. 23. nov. 1935 i Hørsholm m. ingeniør **HENRIK Sporon**, f. 27. febr. 1898 † 20. okt. 1961. [Hørsholm.]
- 3) **VIGGO** til Valdemars Kilde og Lille Frederikslund, f. 20. maj 1881 paa Gyldenholm (Kirkerup), landbrugskandidat (R.*D.M.) g. 1° 24. aug. 1916 i Rungsted (Hørsholm) m. Inger Benedicte (Ea) **Dinesen**, f. 2. april 1883 † 17. juni 1922; 2° 10. okt. 1925 i Auvernier m. **ELISABETH Perrochet**, f. 6. dec. 1889 i Auvernier. [Valdemars Kilde pr. Slagelse.] Børn:
af 2. ægteskab:
a) **ROLF Viggo** til Gunderslevholm, f. 24. febr. 1927 paa Valdemars Kilde, g. 14. sept. 1957 i Gunderslev K. m. cand. jur. **INGER LISE Lindhardt** (F.: landsretssagfører Valdemar Bendt Vincentz L. og Sigrid Grønlund Sørensen), f. 31. juli 1930. [Gunderslevholm pr. Herlufmagle.] Børn:
(1 **CLAUS Johan Thomas**, f. 3. juli 1958 (Gunderslev K.).
(2 **Birgitte Elisabeth**, f. 30. aug. 1960 i Slagelse (Gunderslev K.). (Vallø).
(3 **Peter Kasper**, f. 2. aug. 1962 i Slagelse (Gunderslev K.).
b) **MARIE LISE**, f. 25. juni 1928 sst., g. 20. maj 1954 i Gunderslev m. godsejer, kaptajn **CHARLES de Watteville**, f. 3. sept. 1927. [Oberdiessbach, Schweiz.]
c) **TOFA Elisabeth**, f. 15. maj 1932 sst., overordentlig stiftsdame i Vallø. [Valdemars Kilde pr. Slagelse.]
d) **DENIS François** til Charlottendal og Løvegaard, f. 18. dec. 1934 sst., student, sergent, forpagter, g. 21. okt. 1960 i Skovshoved K. m. **MIMI Conchita Marianne de Carlo** (F.: godsejer, dr. med. **Enrique Ricardo de C.** og **Sigrid Pürschel**), f. 23. nov. 1937. [Lille Frederikslund pr. Slagelse.] Børn:
(1 **Michael Henrik Victor**, f. 10. febr. 1963 i Charlottenlund (Ottestrup K.).
(2 **Datter**, f. 21. april 1964.

FARFADERS FARFADERS BRØDRE

1. **Johan FERDINAND** til Trøiborg, Fuglsang og Prierskov, f. 3. aug. 1796 † 10. april 1849, kammerherre, amtmand. Søn:

NEERGAARD

JOHAN Thomas Oluf til Gunderslevholm og Tærø, f. 15. aug. 1834 † 15. juli 1921, cand. polyt., kammerherre, etatsraad, g. 22. juli 1869 m. Anna MARIE Antoinette Elisabeth Castenschiold, f. 5. aug. 1850 † 12. juli 1913. Søn:

FERDINAND Lorenz til Gunderslevholm og Holløse Mølle, f. 13. jan. 1874 † 22. nov. 1938, g. 11. sept. 1902 i Kbh. m. MARIE Henriette Dorothea Hansen, f. 18. sept. 1876 i Kbh. [Gunderslevholm ved Herlufmagle.]

2. Peter CHRISTOPHER til Aunsbjerg, f. 7. febr. 1816 † 14. aug. 1870, g. 8. okt. 1842 m. IDA Louise Amalie Nikoline Ludovika Laussen, f. 6. dec. 1823 † 4. april 1907. Sønner:

a. ARTHUR Hjalmar, f. 24. april 1846 † 22. april 1916, læge, g. 27. juli 1877 m. JULIE Ulrikka Marie Kold, f. 3. dec. 1851 † 30. okt. 1928. Datter:

JOHANNE Henriette Elisabeth Kold, f. 14. juni 1878, g. 26. maj 1905 m. afdelingsbestyrer i Sparekassen for København og Omegn, cand. phil. NIELS Bjerregaard Hiort, f. 5. juni 1874 † 30. aug. 1950. [Hellerup.]

b. THOMAS Viktor, f. 21. juli 1850 † 26. jan. 1926, proprietær, g. 15. nov. 1882 m. SELMA Petersen, f. 3. maj 1859 † 3. okt. 1938. Børn:

1) Peter CHRISTOPHER, f. 17. sept. 1883 † 8. juli 1952, proprietær, g. 27. okt. 1914 m. ELISABETH Limborg, f. 9. aug. 1887 † 28. juni 1955. Børn:

a) PREBEN Viggo, f. 16. april 1916, fuldmægtig, g. 17. aug. 1958 i Bagdad (St. Georges Church) m. advokat DOREEN May Lancy Conway, f. 26. maj 1929 i Basrah, Irak. [Vejle.] Børn:
a) WALTER Lancy Aage, f. 19. febr. 1960 i Derbendi-Khan, Irak.

b) JUNE-MARY, f. 25. juni 1961 i Abadan, Iran.

b) GERDA Ida Elisabeth, f. 21. april 1919, kontorassistent, g. 2. april 1945 i Kbh. (Filips) m. ekspediter RIKARD Kristian Charles Herand, f. 22. sept. 1919 i Kbh. [Hillerød.]

2) SELMA Henriette, f. 26. jan. 1885 paa Petersminde, g. 31. okt. 1917 i Aarhus (Domk.) m. direktør POUL AAGØ Hindborg, f. 22. jan. 1884 † 10. juni 1961. [Vejle.]

3) IDA Louise Amalie, f. 6. dec. 1886 paa Petersminde, g. 2. nov. 1912 i Skanderborg m. ekspeditionssekretær i generaldirektoratet for statsbanerne, cand. jur. Hans VILHELM Carl Gustav Tauson, f. 14. aug. 1881 † 20. marts 1954. [K.]

4) ARTHUR Hjalmar, f. 26. maj 1888 † 10. okt. 1953, proprietær, g. 28. okt. 1916 m. ELLEN Jørgensen, f. 9. april 1890 † 28. dec. 1963. Sønner:

a) JØRGEN Victor, f. 17. dec. 1917, landbrugskandidat, videnskabelig assistent ved Landbohøjskolens forsøgslaboratorium. [K.]

b) MOGENS, f. 24. marts 1919 i Kbh., civilingeniør, g. 20. juni 1946 i Riisskov m. LISE Krogh Andersen, f. 26. marts 1918. [K.]

c. THORVALD, f. 25. aug. 1856 † 14. jan. 1927, g. 15. sept. 1882 m. AGNES Cathrine Caroline Hansen, f. 14. juli 1861 † 8. nov. 1940. Sønner:

1) CARL Ernst, f. 14. juli 1884 † 3. nov. 1943, brandinspektør,

NEERGAARD

g. 25. jan. 1912 m. DORIS Wendell, f. 27. jan. 1888 † 26. marts 1963. Børn:

- a) *Ejgil BRUNO Wendell*, f. 7. juli 1913 † 29. marts 1945, brandinspektør, stationsleder af Falcks Redningskorps, g. 8. jan. 1940 i Kbh. m. ELLEN Therese Elisabeth Vejlvø (F.: over-assistent Hans Olaf V. og Agnes Nielsen), f. 7. aug. 1918 i Kbh., aut. klasselotterikollektrice. [Slagelse.] Søn:
 - Ejgil PETER Finn, f. 20. juli 1941 i Slagelse.
 - b) Ellen VIBEKE, f. 9. juni 1917 paa Aunsbjerg, g. 7. juni 1940 i Skelskør m. brygmester GUNNAR Gunnarsen Harboe, f. 21. okt. 1911 i Skelskør. [Skelskør.]
 - c) EBBA Merete, f. 12. sept. 1919 paa Aunsbjerg, g. 19. febr. 1946 m. malermester ERIK Maibom, f. . . . i Skelskør. [K.]
- 2) CHRISTOFFER Matthæus Laussen, f. 28. febr. 1895 paa Reerslevgaard, hotelejer, g. 18. okt. 1929 i Nexø m. GUDRUN Sonne Andersen, f. 19. aug. 1903 i Nexø. [Nexø.] Datter:
 - INGE, f. 6. maj 1935 i Roskilde, g. 28. sept. 1957 i Nexø K. m. civilingeniør Bent Lehmann Christensen, f. 27. sept. 1930 i Aalborg. [K.]
- d. PETER Johansen til Avnsbjerg, apoteker, f. 7. marts 1864 † 23. sept. 1940, g. 24. juni 1893 m. CHRISTIANE Charlotte Boeck, adopt. Lotze, f. 9. maj 1871 † 23. okt. 1959. Datter:
 - BODIL Vibeke til Avnsbjerg, f. 5. dec. 1901 i Odense, g. 5. april 1924 sst. m. godsejer JOHANNES Preetzmann, f. 11. sept. 1891 † 20. dec. 1960. [Avnsbjerg pr. Sjørslev.]
3. Johan THOMAS, f. 5. juli 1818 † 15. aug. 1865, kgl. skovrider, landmaaler, g. 31. juli 1857 m. VILHELMINE Margrethe Ulrich, f. 25. sept. 1825 † 1. maj 1900. Sønner:
 - a. VILHELM, f. 12. april 1858 † 29. dec. 1912, skovrider, g. 24. marts 1891 m. IDA Sophie Jacobine Biørn, f. 2. dec. 1868 † 8. jan. 1939. Søn:
 - Johan THOMAS, f. 13. jan. 1892 † 22. juli 1964, forstkandidat, skovrider og godsforvalter paa Glorup, g. 20. aug. 1927 m. AASE Marie Hahn-Thomsen, f. 6. dec. 1906 i Haslev. [K.] Datter:
 - MERETE, f. 17. nov. 1930 paa Glorup, fører navnet fru de Neergaard, g. 14. jan. 1956 i Svindinge m. prokurist HENNING Jørgensen, f. 5. maj 1919, skilt 1957. [K.]
 - b. JULIUS, f. 8. marts 1861 † 20. juni 1923, apoteker, g. 14. dec. 1889 m. SARA Marie Sørensen, f. 15. jan. 1869. [New York.] Børn:
 - 1) CHRISTIAN Ferdinand Frederik, f. 15. maj 1891 i New York, bankbedsmand, g. 23. nov. 1918 i Kina m. CHRISTINE de Mund Hopkins, f. 24. nov. 1897. [New York.] Sønner:
 - a) CHRISTIAN Ferdinand Frederik, f. 11. juli 1923 i Harbin, Kina.
 - b) ROBERT Julius, f. 24. aug. 1927 sst.
 - 2) VILHELM, f. 27. sept. 1894 i Brooklyn, N.Y., apoteker, g. 14. okt. 1922 i Brooklyn, N.Y. m. LYDIA Field, f. 4. okt. 1896 i Chicago, Ill. [New York.] Børn:
 - a) WILLIAM Field, f. 25. aug. 1923 i Brooklyn, N.Y., apoteker, g. 24. juni 1949 i Washington, D.C., m. CICELY Davenport, f. 31. aug. 1928 i Washington. Datter:
 - Amelia Sara, f. 9. maj 1951.

NEERGAARD

- b) **LYDIA Marie**, f. 25. febr. 1927 i Brooklyn, N.Y., g. 6. juli 1951 i Lloyd Harbor, Long Island m. forsikringsdirektør **WOODROW van Hoven**, f. 25. aug. 1919 i Huntington, Long Island.
- 3) **JULES**, f. 22. marts 1910 i New York, forretningsmand, 1st Lieutenant in Military Intelligence. [New York.]
- c. **AAGE**, f. 28. juni 1862 † 1. dec. 1937, oberstløjtnant, landinspektør, g. 19. maj 1900 m. **KAREN Andrea Schiønning**, f. 18. sept. 1873 † 28. april 1960. Børn:
- 1) **EBBE**, f. 30. marts 1901 † 2. aug. 1957, cand. mag., direktør for Statens Filmcentral, forfatter, g. 20. okt 1930 i Asminderup m. **Elsce BEATE Højberg-Pedersen** (F.: civilingeniør Lauritz P. og Ellen Højberg), f. 24. okt. 1904 i Fakse. [K.]
 - 2) **VILHELMINE Margrethe**, f. 19. okt. 1902 i Nyborg, g. 6. sept. 1936 m. fabrikejer **ERNST Borregaard**, f. 25. sept. 1892 i Kbh. [New York.]
 - 3) **Pierre PAUL Ferdinand Mourier**, f. 19. febr. 1907 i Nyborg, afdelingsbestyrer ved Statens Plantetilsyn, havebrugs kandidat, dr. agro., professor ved det amerikanske universitet i Beirut, g. 31. dec. 1936 i Kbh. (b.v.) m. lægeaut. fysioterapeut **Kamma BODIL Trautner** (F.: amtslæge Holger T. og Maja Budtz-Jørgensen), f. 13. jan. 1908 i Grenaa. [Beirut, Libanon.] Børn:
 - a) **JØRGEN**, f. 11. jan. 1938 i Kbh., stud. med. [K.]
 - b) **JESPER**, f. 15. aug. 1939 sst., stud. med. [K.]
 - c) **Karen BIRGITTE**, f. 18. sept. 1942 sst.
 - d) **Elisabeth MARIANNE Benedikte**, f. 24. marts 1946 sst.
 - 4) **ERIK**, f. 9. nov. 1911 i Vordingborg, boghandler, g. 1° 17. juli 1937 i Kbh. (b.v.) m. børnehavelærerinde **ASTRID Andersen** (F.: folketingsmand, redaktør Peter A. og Johanne Schaltz), f. 27. sept. 1909 i Svendborg, skilt 1947; 2° 2. juni 1949 i Taarnby m. **BETTY Elaine Gay** (F.: assurandør Norman Deasey G. og Elsie Samphier), f. 1. maj 1925 i Bristol, skilt 1958 (hun g. 2° jan. 1960 m. befragter Palle Nørregaard.) [K.] Børn:
af 1. ægteskab:
 - a) **KASPER Erik**, f. 20. marts 1939 i Kbh., g. 1964 m. Ulla Vibeke Nørregaard Jørgensen.
 - b) **LOTTE Agnete**, f. 4. nov. 1942 sst.

2. gren.

AKSEL Johan Rottbøll de Neergaard, fører navnet Martin Jensen, f. 2. maj 1935 i Charlottenlund, (søn af grosserer **HANS PETER Rottbøll**, f. 11. febr. 1897 † 30. juni 1964), skovrider, g. 25. jan. 1959 i Kbh. (Alexander Newski K.) m. **HELENA Mintschenko** (F.: lagerforvalter Johannes M. og Nadeschda Golovanov), f. 13. febr. 1933 i Wiborg, Finland. [Marokko.]

SØSKENDE

af faderens 1. ægteskab (se nedenfor) :

1. **BIRGITTE Rottbøll**, f. 18. april 1933 i Charlottenlund, stud. mag., g. 8. okt. 1954 m. cand. polit. **ERLING Dessau**, f. 8. juli 1934. [K.]
- af faderens 2. ægteskab (se nedenfor) :
2. **ANETTE Rottbøll**, f. 31. dec. 1941 sst.

NEERGAARD

3. JOHAN Peter Rottbøll, f. 4. juli 1943 i Hornbæk.
4. TOVE Rottbøll, f. 4. febr. 1945 i Charlottenlund.

MODER

ULLA, født Tafdrup (F.: fabrikant Axel E. T. og Anna Sofia Jacobsen), f. 14. okt. 1906, g. 12. okt. 1930, skilt.

FADERS ENKE

BENTE, født Tafdrup (F.: fabrikant Axel E. T. og Anna Sofia Jacobsen), f. 22. dec. 1913, g. 8. maj 1940, enke 30. juni 1964. [Charlottenlund.]

FARFADER

Johan ANDREAS, f. 15. juli 1867 † 23. marts 1931, proprietær, g. 7. juli 1893 m. ALMA Rottbøll, f. 20. maj 1868 † 26. okt. 1935. Børn:

1. ULLA, f. 10. maj 1894, g. 1° 2. maj 1919 m. revisor i landmandsbanken ERIK Rathsack, skilt; 2° 9. nov. 1929 m. redaktør, cand. jur. POUL Christian Herholdt Dreyer, f. 12. maj 1894 i Odense, skilt, (g. 1° m. Ragna Møller, skilt.) [Odense.]
2. Johan MICHAEL, f. 8. okt. 1900, cand. math. [K.]
3. TOVE, f. 4. febr. 1907, g. 2. okt. 1931 m. civilingeniør CHRISTIAN Glud, f. 14. dec. 1892 † 14. aug. 1964. [Charlottenlund.]

FARFADERS FADER

JOHAN Peter Jacob, f. 11. juni 1834 † 5. dec. 1908, g. 7. juli 1861 m. JOHANNE Marie Fabricius, f. 21. maj 1836 † 27. april 1922. Sønner:

1. HANS Frederik, f. 1. jan. 1869 † 13. april 1934, g. 1° 7. jan. 1893 m. EMMA Vilhelmine Skoog, f. 23. dec. 1864 † 24. dec. 1920; 2° 2. april 1922 m. Johanne MARIE Jensen, født Godtfredsen, f. 17. april 1876 † 29. jan. 1961. Børn:

af 1. ægteskab:

a) Andrea (DAISY), f. 14. nov. 1893, g. 19. jan. 1916 m. grosserer BROR Chrisander, f. 3. juni 1886. [Skurup, Sverige.]

b) DAVID Peter, f. 9. nov. 1894, godsejer, g. 28. sept. 1920 m. IDA Berkow, f. 25. juni 1898. [Avesta.] Børn:

(1 BRUNO, f. 21. nov. 1921, pol. mag., g. 25. marts 1949 i Stockholm (St.Görans förs.) m. INGEGÅRD Margareta Lundgren, f. 27. sept. 1920. [Stockholm.] Døtre:

(a ANNE Kerstin, f. 24. febr. 1953.

(b MARIE Birgitta, f. 27. marts 1958.

(2 DAISY, f. 17. sept. 1935, g. 20. jan. 1962 m. repræsentant ROLF Lønnstrøm, f. [Solna.]

c) Marie Magdalene (MAGDA), f. 24. okt. 1895, lærerinde, g. 4. okt. 1924 m. adjunkt, fil. kand. EMFRID Algot Vennerberg, f. 21. marts 1883. [Landskrona.]

d) Carl Johan (JOHN), f. 30. nov. 1898, repræsentant. [Malmø.]

e) OSCAR Frederik, f. 25. jan 1901 i Uppsala, bygmester, g. 14. dec. 1931 m. THELMA Recco (F.: købmand Frank R. og Antoinette Scarpaci), f. 3. maj 1910 i Chicago. [Chicago.]

f) KARIN Margarete, f. 20. jan. 1902, g. 15. april 1929 m. funktionær ved Tuborg CHARLES Pedersen, f. 28. marts 1899. [Gentofte.]

g) OLGA Emilie, f. 8. april 1905, g. 29. jan. 1924 m. grosserer A. Ralston. [Skurup.]

2. FRANTZ, f. 3. sept. 1871 † 24. juni 1936, ingeniør, g. 1° 21.

NEERGAARD

okt. 1901 i Malmø m. ELLEN Asp, f. 16. aug. 1879, skilt 1914; 2° 6. marts 1917 m. VALBORG Marie Belfrage, f. 23. april 1892 † 3. febr. 1926; 3° 6. okt. 1935 i Stockholm m. OLGA Catharina Knudsen (F.: proprietær Carl Chr. K. og Charlotte Swahn), f. 20. jan. 1881 i Stockholm. [Stockholm.] Børn:

af 1. ægteskab:

a) JARL Rudolf Peter, f. 1. sept. 1902 i Gøteborg, købmand. [Malmø.]

b) DOUGLAS, f. 27. sept. 1908 i Gøteborg, købmand. [Gøteborg.]

af 2. ægteskab:

c) INGA-LILL Valborg Belfrage, f. 24. dec. 1917 i Stockholm, g. 18. juni 1939 m. snedkerværkmester WALDEMAR Sørensen, f. 18. okt. 1909 i Nyköping M. [Nyköping, Sverige.]

d) Mimmi MARGARETA Belfrage, f. 3. febr. 1921 i Stockholm, g. 11. dec. 1944 m. civilekonom Erik Georg Nyström, f. 6. aug. 1920 i Gøteborg. [Stockholm.]

3. JOHAN Vilhelm, f. 24. nov. 1872 † 30. marts 1957, domæneintendant, g. 23. juli 1898 m. HELGA Marie Petersen, f. 23. jul i 1872 † 3. juni 1943. Børn:

a) CARL JOHAN Peter, f. 21. dec. 1899, skatteeksekutor, g. 17. juni 1929 m. Ila Irene Dodd, f. 5. aug. 1907. [Kalmar.] Børn:

(1 ELAINE Helga Mac, f. 16. maj 1931.

(2 Gudrun (GULLY) Carroll, f. 7. maj 1932, g. 19. juni 1951 m. landskontorist BENGT Gustav Lennart de Flon, f. 22. aug. 1925.

(3 CARL-JOHAN George, f. 12. juli 1939.

(4 CLAES Eric Gordon, f. 25. sept. 1943.

(5 BEVERLEY Doris Elisabeth, f. 1. sept. 1945.

b) GUDRUN Marie, f. 10. marts 1901, g. 1° 1. jan. 1927 m. løjtnant ved flyvervæsenet HELGE Palmblad, f. 5. maj 1898 † 8. juni 1933; 2° 25. juli 1937 m. jur. kand. Karl GUNNAR Wirsell, f. 2. juli 1903, skilt 1944 † 16. maj 1964; 3° 18. juni 1948 m. oberstløjtnant i Johan SVEN Ericsson, f. 1. april 1877 † 18. febr. 1953. [Kalmar.]

c) Hulda (ULLA), f. 19. maj 1902, g. 12. juli 1937 m. løjtnant i Vendes art. reg., raadmand og auditor ALF Hammarberg, f. 27. nov. 1905. [Karlskrona.]

d) FRIDA Elisabeth, f. 23. jan. 1904, g. 1° 16. april 1924 m. optiker JOHN-POUL Duurloo, f. 10. juni 1900, skilt 1930; 2° 1. nov. 1936 m. læge, med. lic. ÅKE Georg Befrits, f. 11. okt. 1901. [Kalmar.]

4. OSCAR Valdemar, f. 8. maj. 1874 † 25. juni 1962, g. 18. maj 1907 m. KIRSTINE Marie Neergaard Riegels, f. 4. nov. 1881 † 24. febr. 1955. Sønner:

a) ERIC, f. 4. juni 1908 i Landskrona, student, banktjenestemand, g. 10. okt. 1942 i Landskrona m. GRETA Dubois, (F.: kamrer Per Gustav D. og Gertrud Grandin), f. 29. april 1911 i Falun. [Lund.]

b) HOLGER, f. 27. okt. 1909 i Landskrona, kasserer, g. 5. juli 1947 i Landskrona m. ANNA-LISA Philipsson (F.: teleoperatør Filip Johansson og Gerda Persson), f. 6. dec. 1920 i Väsby. [Landskrona.] Søn:

HENRIK, f. 27. nov. 1948 i Landskrona.

NEERGAARD

FARFADERS FARBRØDER

CARL Ferdinand, f. 31. maj 1840 † 3. april 1918, forpagter, g. 1^o 16. april 1870 m. **MATHILDE Bodenhoff**, f. 15. jan. 1842 † 6. jan. 1893, 2^o 16. dec. 1897 m. **AUGUSTA Søkjer**, f. 14. nov. 1850 † 25. juli 1929. Døtre:

af 1. ægteskab:

- 1) **Sophie MARGRETHE**, f. 8. juni 1876 paa Hals Ladegaard, g. 22. juni 1903 m. dr. med. **HJØRLEIF Flood**, skilt. [New York.]
- 3) **LILY**, f. 8. nov. 1886 paa Svalöfgård, (Svalöfs K.), g. 18. jan. 1911 m. distriktsveterinær* **SVEN Lindqvist**, f. 18. jan. 1880. [Ångelholm.]

FARFADERS FADERS FARBRØDER

JACOB til Norup, f. 27. aug. 1822 † 29. april 1883, exam. jur., g. 6. juni 1857 m. **HEDEVIG Sofie Vilhelmine Caroline von Voss**, f. 23. febr. 1831 † 3. nov. 1913. Sønner:

a. **AXEL Rosenkrantz**, f. 25. sept. 1861 † 29. jan. 1900, g. 14. marts 1891 m. **Bertha MARIE Mogensen**, f. 7. aug. 1868. [Højbjerggaard ved Rødkjær.] Søn:

CARL JACOB Rosenkrantz, f. 11. marts 1896, ejendomskonsulent, g. 1^o 3. aug. 1921 m. **HERDIS Marie Brandt**, f. 22. maj 1896 † 13. sept. 1922; 2^o 11. marts 1924 m. **EDITH Henriksen**, f. 7. okt. 1899. [Skørping.] Børn:

af 1. ægteskab:

a) **PREBEN Vilhelm Rosenkrantz**, f. 27. aug. 1922, forvalter.

af 2. ægteskab:

b) **RANVIG Rosenkrantz**, f. 9. dec. 1924.

c) **STIG Rosenkrantz**, f. 26. juni 1926.

d) **BENT Rosenkrantz**, f. 16. dec. 1929.

e) **AASE Rosenkrantz**, f. 30. juli 1932.

f) **BODIL Rosenkrantz**, f. 1. jan. 1935.

g) **CARSTEN Rosenkrantz**, f. 5. febr. 1937.

h) **DITLEV Rosenkrantz**, f. 16. aug. 1939, student.

i) **GUSTAV Rosenkrantz**, f. 20. febr. 1945.

b. **ANDREAS Ernst Ferdinand**, f. 25. nov. 1865 † 24. dec. 1927, proprietær, g. 14. april 1893 m. **ANDREA Severine Marie Koch**, f. 26. febr. 1871 † 23. sept. 1945. Børn:

1) **JOHANNE Margrethe**, f. 23. okt. 1893, g. 14. juli 1920 m. mejeribestyrer **ALFRED Edvard Jensen Bonde**, f. 18. dec. 1889. [Vindum, Bjerringbro.]

2) **AAGE til Vindumovergaard**, f. 14. maj 1895, g. 9. nov. 1924 m. **DAGMAR Mosstrup**, f. 4. jan. 1906. [Vindumovergaard pr. Bjerringbro.] Børn:

a) **RUTH**, f. 2. febr. 1925, g. 13. nov. 1949 m. kaptajn, forpagter **PAUL Riisberg**, f. 19. juni 1923. [Thybjerggaard pr. Herlufmagle.]

b) **ESTER**, f. 23. juni 1928, g. 7. nov. 1959 m. proprietær **JØRGEN Møller**, f. 21. nov. 1910. [Enslevgaard, Ulstrup.]

c) **AXEL**, f. 17. april 1933, forpagter, g. 20. maj 1961 m. **HANNE Sandet**, f. 21. jan. 1941. [Vissegaard pr. Gug.] Søn:

AAGE, f. 10. nov. 1961.

3) **INGE Hedvig**, f. 11. maj 1899, cand. pharm., g. 11. maj

NEERGAARD

- 1929 m. postkontrollør PETER Christian Bertelsen Trans, f. 2. jan. 1903. [Odense.]
- 4) Betzy (BESS) Franciska, f. 22. maj 1903, g. 28. sept. 1937 i Ballerup m. forpagter HANS Anker Ammentorp, f. 27. juni 1893 i Gjellerup. [Ballerup.]
- 5) GUSTAV til Asgaard, f. 13. dec. 1906, g. 28. okt. 1933 m. KAREN Vester, f. 26. aug. 1908. [Asgaard ved Grenaa.] Børn:
- a) ANDREAS, f. 12. juli 1934, proprietær, g. 14. dec. 1957 m. ULLA Kjølhede, f. 20. april 1935. [Ginnerup Østergaard pr. Grenaa.] Søn:
- LARS, f. 23. juni 1958.
- b) INGE, f. 22. febr. 1940, student.
- c) Else Marie, f. 26. febr. 1942, student.
- 6) AXEL, f. 31. jan. 1912, proprietær, g. 29. april 1938 m. KATHRINE Mostrup, f. 28. febr. 1918, skilt. [Sporupslund pr. Sporup.] Søn:
- AAGE, f. 12. febr. 1941.

VON NUTZHORN II

Ditlev Andersen, adopteret stiftsøn af major Bendix Conrad Heinrich von Nutzhorn, optoges 29. maj 1845 i den danske adel med sin stiftfaders navn og vaaben.

JENS HEINRICH von Nutzhorn, f. 16. maj 1913 paa Hjelmerupgaard (søn af proprietær, landbrugskandidat DITLEV Andersen, f. 26. juni 1872 † 22. marts 1953 og ELISABETH Margrethe Gjern, f. 15. april 1873, g. 5. aug. 1906 † 18. jan. 1942), gaardejer, g. 23. sept. 1950 m. IDA Jacobsen, f. 25. maj 1910 i Sønderby. [Oregaard pr. Holse.] Børn:

1. JENS FLEMMING, f. 27. febr. 1951 paa Hjelmerupgaard.
2. INGERLISE, f. 22. jan. 1953 paa Hjelmerupgaard.

SØSTRE

1. ANNE LISBETH, f. 15. dec. 1909 paa Hjelmerupgaard, kostumetegner, medindehaver af Gjern og Anholts Fabrik. [Romeo, Mich.]
2. JOHANNE LOUISE, f. 18. sept. 1915 paa Hjelmerupgaard, fysioterapeut, g. 9. marts 1951 i Odense (b.v.) m. tekstilarbejder SVEND AAGE Kjeld Jørgensen, f. 28. okt. 1906 i Odense. [Odense.]

FARFADER

Bendix Conrad HEINRICH Andersen, f. 20. febr. 1833 † 8. april 1925, professor, cand. theol., g. 27. sept. 1866 m. Ane JOHANNE Bertelsen, f. 22. juli 1841 † 9. juni 1929. Søn:

HOLGER Andersen, f. 25. aug. 1874 i Askov, ingeniør, g. 5. juli 1901 i Kbh. m. LAURA Misella Juul, f. 17. jan. 1874 † 22. marts 1935. [K.] Datter:

EBBA Juul, f. 12. juli 1907 i Kbh. (Vallø).

OBELITZ

Gammel pommersk adelslægt, der i det 17. aarh. kom til Danmark med Balthazar Gebhard Obelitz, hvis efterkommere ved kongl. aabent brev af 1. okt. 1876 anerkendtes som henhørende til den danske adel.

DEN ÆLDRE LINJE

RAIMAR Vilhelm Ernst Obelitz, f. 24. juni 1883 i Kbh. (søn af assessor i kriminal- og politiretten BREDO Ove Ernst, f. 1. juni 1849 † 29. jan. 1910 og EMMA Henriette Ernesta Regina Bilsted, f. 21. juli 1849, g. 17. aug. 1881 † 30. april 1939), forstkandidat, cand. theol., pastor emer., g. 6. sept. 1922 i Herfølge m. INGEBORG Johanne Hansen, f. 4. febr. 1895 i Sædder. [Lyngby.] Døtre:

1. ELSE Emma Johanne, f. 1. juli 1926 i Kbh. (Tim.), g. 12. marts 1950 i Kbh. (Tim.) m. kontorchef i justitsministeriet, cand. jur. POUL Valdemar Eefsen (R*), f. 19. sept. 1925 i Virring.

2. KIRSTEN, f. 18. april 1928 i Kbh. (Tim.), g. 24. juni 1953 i Kbh. (Tim.) m. civiløkonom, repræsentant BENT Rode, H.D., f. 10. aug. 1925 i Fredericia.

3. AGNETHE, f. 31. marts 1930 i Kbh. (Tim.), sygeplejerske (N.F. M.2), g. 21. marts 1959 i Kbh. (Timotheus) m. civilingeniør JAN Pilegaard-Hansen, f. 3. april 1920 i Heden sg. [K.]

SØSKENDE

1. FRITZ Bredo Emmerik, f. 3. okt. 1884 i Kbh., løjtnant*, salgschef, g. 9. maj 1914 m. GUDRUN Emilie Kirstine Ramshart Lindegaard, f. 22. nov. 1888. [Brabrand.] Sønner:

a. BREDO Gustav, f. 11. maj 1919 † 23. marts 1962, bygningskonstruktør, overfenrik, g. 24. okt. 1947 i Thisted m. KAREN Skinhøj (F.: overlærer Jens S. og Gudrun Mary Geckler), f. 10. sept. 1928. Sønner:

1) HANS Bredo, f. 11. maj 1948.

2) ERIK Bredo, f. 1. maj 1960.

b. JØRGEN Gebhardt, f. 27. aug. 1921 † 18. dec. 1963, direktør, g. 25. juni 1949 i Aabyhøj m. RUTH Floor (F.: civilingeniør Rudolph Zeitz F. og Talke Margrethe Fibiger-Hansen), f. 6. nov. 1923. [Randers.] Børn:

1) ANNETTE, f. 19. april 1950. (Vallø.)

2) CARSTEN, f. 26. maj 1952.

3) MIKAEL, f. 4. maj 1955.

c. HANS Henrik, f. 6. juni 1926, salgschef, g. 27. juni 1956 m. Ruth Vera Hansen, f. 4. oktober 1923 i Odense. Søn:

Henrik Fritz Bredo, f. 6. juni 1962.

2. AXEL Bredo Michael, f. 27. sept. 1885 i Kbh., civilingeniør, g. 1^o 14. jan. 1912 m. ADDA Emmy Kipp, f. 12. dec. 1891 † 12. juli 1920; 2^o 3. jan. 1924 m. NICOLINE, f. Olsen, f. 23. marts 1888 (g. 1^o m. apoteker VILHELM Topp). [Brabrand.] Datter:

af 1. ægteskab:

GERDA Charlotte, f. 7. nov. 1914 i Madyon, Java, g. 14. jan. 1938 i Frederiksberg K. m. arkitekt KNUD Bøving Jerlo, M.A.A., f. 9. okt. 1913 paa Frederiksberg.

3. ANNIE Elisabeth Henriette, f. 28. sept. 1889 i Kbh., g. 18. juli 1921 m. landbrugskandidat, konsulent FREDERIK Petersen, f. 24. april 1878. [Strib.]

OBELITZ

FARBRODER

Peter **FREDERIK**, f. 8. jan. 1851 † 24. okt. 1897, jagtjunker, skovrider, g. 16. okt. 1879 m. **Anna** **SOPHIE Cathrine Elisabeth Juliane von Arenstorff**, f. 29. april 1854 † 31. dec. 1930. Børn:

1. **Gebhard** **WILHELM Frederik**, f. 20. marts 1882 † 26. sept. 1964, inventarie-fuldmægtig, formand for De Klarupske Stiftelser, g. 22. sept. 1909 m. **KATHINKA** Margrethe Jensen, f. 28. april 1882. [K.]
Datter:

MINNA Sophie Julie, f. 18. april 1912, eksam. børnehøvearbejder, g. 30. juni 1939 m. res. kapellan ved Nathanaelskirken Niels Sæe, f. 16. dec. 1911. [K.]

2. **JOHANNES** Bredo Balthazar, f. 3. dec. 1883 † 25. sept. 1956, elektro-installatør, g. 21. april 1911 i Nakskov m. **JOHANNE** Emilie Rasmussen (F.: vinhandler Chr. R. og Anna Hansen), f. 6. marts 1890 i Nakskov. [Nykøbing F.] Sønner:

a. **OLUF** Bredo Kristian, f. 30. jan. 1912 i Nykøbing F., tekniker, distriktschef i Dansk Røde Kors (D.r.K.H.) (D.r.K.U.) (M.T. Kha.), g. 1° 9. sept. 1937 i Nykøbing F. m. **INGA** Mortensen, f. 9. aug. 1916 i Nykøbing F., skilt; 2° 14. jan 1956 m. **MEIA** . . . , f. 28. aug. 1918. [Nykøbing F.] Datter:

af 1. ægteskab:

BIRGITTE, f. 24. jan. 1940, overordentlig stiftsdame i Vallø.

b. **ERIK** Johannes Frederik, f. 22. okt. 1913 i Nykøbing F., elektroinstallatør, kompagnichef i hjemmevernet og centralchef for luftmeldedistrikt Nykøbing F. (Hjv.F.T.), g. 26. febr. 1940 m. **KITTY** Agnes Wright (F.: kontorchef, cand. jur. Albert Chr. W. og Gudrun Bodin), f. 25. aug. 1918 i Aarhus. [Nykøbing F.] Søn:
Peter-Erik, f. 5. febr. 1951.

3. **BREDO** Ove Ernst, f. 23. febr. 1887 i Borrisø, prokurist* i Privatbanken, g. 24. marts 1916 i Skovshoved m. **ASTA** Christine Juliane Hammershøj (F.: rentier Peter Chr. H. og Christine Juulmann), f. 6. juni 1890 paa Søgaard, Emdrup. [Gentofte.] Børn:

a. **ALICE** Christine Sophie, f. 9. sept. 1917 i Gentofte, g. 17. juli 1943 i Ordrup K. m. fuldmægtig i Dansk Folkeforsikringsanstalt **HELGE** August Magtengaard, f. 4. sept. 1912 i Kbh. (Math.) [Gentofte.]

b. **LIZZIE** Hilda Calla Asta, f. 22. juni 1920 i Gentofte, g. 15. nov. 1941 i Gentofte K. m. filialkonsulent i A/B Distra Anders Edvin **MALTE** Tomej, f. 3. okt. 1913 i Lövestad, Sverige. [Malmø.]

c. **ALLAN** Christian Frederik Bredo, f. 20. sept. 1922 i Gentofte, afdelingschef i Kgl. octr. Brandassurance Comp., g. 3. aug. 1947 i Gentofte m. **JYTTÉ** Nøhr (F.: redaktør Magne N. og Gerda Christensen), f. 22. dec. 1923 i Aarhus. [Hvidovre.] Børn:

1) **Anne** Merete Elisabeth, f. 7. jan. 1948 i Gentofte.

2) **BENTE** Elsebeth Jytte, f. 7. jan. 1951 i Gentofte.

3) **CHRISTIAN** Allan Bredo, f. 17. april 1960 i Kbh.

d. **OTTO** Harald Bredo, f. 19. aug. 1924 i Gentofte, H.D., kontorchef i assurancefirmaet Max Levig & Co's Eft. A/S, sekundløjtnant ved 2. rgmt., g. 17. juni 1950 i Søllerød m. **GRETHE** Mayland Pedersen (F.: direktør C. C. P. og Elin Sofie Margrethe, født P.), f. 17. juni 1928 i Sejerslev. [Søllerød.] Børn:

OBELITZ

- 1) Claus Christian Bredo, f. 20. marts 1952 i Gentofte.
- 2) JETTE, f. 23. febr. 1955 i Gentofte. (Vallø.)
 - e. OSCAR Wilhelm Bredo, f. 12. jan. 1926 i Gentofte, fuld-
mægtig i »Bikubens«, medl. af best. for de Klarupske Stiftelser,
g. 21. nov. 1958 i Kbh. (Kildevælds K.) m. KIRSTEN Nuppenau
(F.: sekretær Henrik N. og Anna Møller), f. 28. dec. 1929
i Aalborg. [Gentofte.]
4. ASTRID, f. 4. juli 1889 i Hvalsø, g. 30. juni 1915 i Ordrup K. m.
sognepræst Laurits PETER Madsen, f. 2. marts 1885 † 28. jan. 1940.
[Søborg.]

FARFADERS BRODER

CHRISTIAN August, f. 11. nov. 1817 † 29. dec. 1875, kommandør.
Søn:

CHRISTIAN August, f. 14. juni 1850 † 6. febr. 1922, provst, g. 1^o 16.
sept. 1876 m. JULIANE Marie Bøgh, f. 14. sept. 1849, skilt † 2. juni
1921; 2^o 3. maj 1905 m. Karen MARIE Teisen, f. 20. okt. 1864 †
13. juni 1941. Børn:

af 1. ægteskab:

a. NIKOL Seidelin, f. 13. marts 1881, handelsmand, g. m.
NELLIE Oconnel. [New York.] Børn:

1) JULIE, f. 24. febr. 1909.

2) Francis THOMAS, f. 22. april 1915.

3) HELEN Marie, f. 8. jan. 1920.

b. Christian AUGUST, f. 5. okt. 1882 † 7. marts 1928, reklamechef
ved dagbladene »Børsens« og »København«, g. 1^o 8. juli 1906 m.
ERNA Tjäder, f. 22. okt. 1887, skilt; 2^o 28. nov. 1913 m. ODA
Augusta Emilie Syrig, f. 28. jan. 1889. [K.] Børn:

af 2. ægteskab:

1) PREBEN, f. 21. sept. 1914, salgschef, g. 1^o 14. nov. 1942 i
Kbh. (b.v.) m. EDELGARD Jeanette Seraphine von Olszewski, f.
25. febr. 1924 i Rostock, skilt (hun g. 2^o m. købmand Vincent
Waring Godberg); 2^o [K.] Datter:

af 1. ægteskab:

IRENE Marianne Jeanette Nadja, f. 16. marts 1943 i Kbh.

2) ESTHER, f. 24. nov. 1917 i Kbh., g. 1^o 31. maj 1944 i Kbh.
(Elias) m. overbetjent JØRGEN Helge Telmer, f. 25. jan. 1917,
skilt; 2^o 9. juni 1951 i Zaria, N. Nigeria m. WALTHER Braback.

c. AXEL, f. 19. juni 1886, direktør, g. 15. febr. 1917 m. SONIA
Mary Ebba Laura Augusta Mortensen, f. 18. sept. 1891 † 23.
dec. 1946. [K.]

d. ELLEN MARIE, f. 16. maj 1888, konventualinde i Roskilde
adelige Jomfrukloster. [New York.]

e. AAGE, f. 10. dec. 1889 † 19. jan. 1963, forretningsbestyrer,
g. 11. okt. 1920 m. Kathrynne Connolly. [New York.]

af 2. ægteskab:

f. EVA MARIE Teisen, f. 25. nov. 1906 paa Frederiksberg, cand.
phil., g. 16. okt. 1933 i Kbh. (Fr.) m. lektor, dr. phil. HÆLGE
Carl Louis Tvermoes, f. 15. febr. 1907 i Kbh. [Hellerup.]

DEN YNGRE LINJE

Uddød 17. maj 1940.

OLDENBURG



Kammerherre Friedrich Oldenburg blev ved patent af 20. juli 1822 optagen i den danske adelsstand. — Udførlig slægtstavle og vaabenafbildning i farver, se aarg. 1946.

PAUL Valdemar Andreas Oldenburg, f. 9. juli 1906 i Viborg (søn af landsdommer ERIK, f. 21. nov. 1864 † 8. sept. 1946 og URSULA Marie Müller, f. 5. sept. 1873, g. 21. aug. 1895 † 14. april 1959), cand. jur., politifuldmægtig, g. 17. sept. 1937 i Kbh. (B) m. VIBEKE Kirsten-Johanne Balle (F.: overretssagfører Carl Emil B. og Kirsten Ebbstrup), f. 11. okt. 1912 i Kbh. [Charlottenlund.]

BRØDRE

1. GREGERS Valdemar Andreas, f. 22. aug. 1907 i Viborg, sognepræst, g. 24. juni 1938 i Kbh. (Frh.) m. MARGRETHE Cecilie Plum (F.: biskop, dr. theol. Niels Munk P. og Augusta Margrethe Thiele), f. 15. nov. 1910 i Gentofte. [Frederiksberg.]
2. PREBEN Valdemar Andreas, f. 6. okt. 1910 i Viborg, ingeniør, g. 9. maj 1937 i Berkeley, California, m. MARGARET Brewer (F.: bygmester Edward B. og Alice Salmon), f. 6. aug. 1913 i Vancouver, Canada. [Berkeley, Californien.] Børn:
 - a. INGRID Elizabeth, f. 15. sept. 1938 i Houston, Texas, g. 12. febr. 1961 i Berkeley m. John Ronald Baker, f. 2. nov. 1939. [Berkeley, California.]
 - b. KIRSTEN Ursula, f. 9. nov. 1941 sst.
 - c. EDWARD Andreas, f. 10. dec. 1946 sst.
3. TROELS Valdemar Andreas, f. 16. okt. 1915 i Kbh., cand. jur., viceudenrigsraad (R^{1*}.) (M.T.Kha.) (N.St.O.2⁹) (S.V.3¹), g. 14. okt. 1942 i Mogenstrup m. MARIE Fanny Egeberg Gasmann (F.: gods-ejer Flemming Christian Egeberg G. og Poula Johansen), f. 13. marts 1919 paa Fladsaa. [K.] Børn:
 - a. CHRISTIAN Valdemar, f. 26. nov. 1943 paa Frederiksberg, stud. scient. pol. [Aarhus.]
 - b. MERETE, f. 28. maj 1945 paa Frederiksberg, stud. theol. (Vallø.) [K.]
 - c. CLAUD Erik, f. 18. maj 1947 paa Frederiksberg.

FADERS BRØDRE

1. THEODOR Vilhelm, j. 26. nov. 1866 † 13. dec. 1946, overløge, g. 30. okt. 1895 m. ELLEN Jespersen, f. 30. jan. 1867 † 6. juli 1951. Børn:
 - a. JØRGEN HENRIK, f. 25. nov. 1896 i Odense, cand. jur., bankassistent, g. 26. okt. 1930 i Thisted m. EBBA Eleonora Odde (F.: snedkermester Martin Edvard Pedersen O. og Christine Nielsen), f. 16. juni 1902. [Aarhus.] Døtre:
 - 1) KIRSTEN, f. 31. okt. 1932 i Kbh., børnehavelærerinde, overordentlig stiftsdame i Vallø. [K.]
 - 2) ELSE Margrethe, f. 27. okt. 1934 i Aarhus, g. 15. marts 1957 m. læge BENT Asbjørn Anker Nissen, f. 21. juni 1931. [Aalborg.]
 3. GERDA, f. 23. aug. 1938 sst., sygeplejerske, g. 29. juni 1963 m. Bent Paul Bekker Nielsen, f. 28. febr. 1940. [K.]

OLDENBURG

b. INGE Henriette, f. 26. aug. 1898 i Odense, forstander* for Frøbel-Højskolen, tilsynsførende og raadgivende konsulent for undervisningsministeriet i sager vedr. børnehave- og fritidshjemsseminarier, overordentlig stiftsdame i Vallø (R.*). [K.]

2. **Markus ANDREAS**, f. 9. april 1877 † 9. sept. 1939, *cand. jur.*, *overordentlig gesandt og befuldmægtiget minister*, g. 21. dec. 1936 i Paris m. **NANCY**, født **Leismann** (F.: amerikansk ambassadør J. G. A. L.), f. 2. okt. 1894 i Pittsburg (g. 1° m. Charles Rodolphe Engelbert Philippe Leon hertug af Croy, skilt). [Hjortekær.]

FARFADERS FARBRØDER

FREDERIK, f. 12. jan. 1799 † 20. dec. 1866, *sognepræst*. Søn:

FREDERIK til Oretorp og Hyngarp, f. 14. marts 1828 † 25. sept. 1890, g. 1° 21. juli 1854 m. **Christiane Schmidt**, f. 2. juli 1830 † 21. okt. 1869; 2° m. **Thora Melchior**, f. 18. jan. 1845 † 1. april 1872; 3° 27. okt. 1874 m. **Marie Bjørnsen**, f. 4. marts 1828 † 1927. Søn:

af 1. ægteskab:

Carl AUGUST, f. 18. maj 1865 † 14. jan. 1940, *kommunelærer*, g. 1. juli 1904 m. **THOMASINE Christine Olsen**, f. 22. dec. 1872 † 15. dec. 1956. Døtre:

a. **ELISABETH Regina**, f. 22. aug. 1905 i Kbh., g. 20. maj 1933 i Kbh. m. repræsentant **ALFRED Stendorph**, f. 3. nov. 1893 i Nr. Jernløse. [K.]

b. **KAREN Thomasine**, f. 21. sept. 1907 i Kbh., g. 1° 6. juli 1930 i Kbh. (Stef.) m. disponent **WILLIAM Planck**, f. 30. dec. 1902, skilt; 2° 7. juni 1940 i Kbh. (b.v.) m. komponist og pianist **HERBERT Lyrdal**. [K.]

c. **ISABELLA Marguerita**, f. 14. juli 1910 i Kbh., g. 7. dec. 1935 i Kbh. (b.v.) m. befragter **Wulf Børge Beer**, f. 14. jan. 1910. [K.]

OXHOLM



Generalløjtnant Peter Lotharius Oxholms børn optoges ved resolution af 11. febr. 1840 og patent af 24. juni s. a. i adelstanden. — Vaabenafbildning i farver og udførlig slægttafle, se aarg. 1887.

Harald JØRGEN Lorentz Oxholm, f. 20. maj 1926 i Svendborg (søn af hofjægermester **ALEXANDER** til Langeskov, f. 30. marts 1898 † 25. aug. 1955), *godsinspektør*, medlem af bestyrelsen for Overkammerherre **Waldemar Oxholm og Hustrus Fond**, g. 11. febr. 1956 i Glasbury, England m. **ANN Patricia Powell** (F.: major **Idris M. P.** og **Muriel Stanton**), f. 20. okt. 1931 i Swansea. [Neatham Manor, Alton, Hampshire, England.] Døtre:

1. **SUZANNE Elisabeth**, f. 8. juni 1957 i Ringe. (Stenstrup.)

2. **ALICE Marie**, f. 4. sept. 1960 i Hereford.

OXHOLM

SØSKENDE

1. **TORBEN** Alexander, f. 12. april 1932 paa Langeskov, maskiningeniør (M. af I.) søløjtnant, g. 15. nov. 1958 i Odense (St.K.) m. **ELSE** Lysholdt Petersen (F.: landsretssagfører Ernst Anders L. P. og Esther Møller), f. 6. juli 1935 i Helsingør. [Uzwil, Schweiz.] Sønner:
 - a. **Peter** Alexander (ALEX), f. 13. dec. 1960 i Hillerød. (Odense, St. K.).
 - b. **THOMAS**, f. 1. nov. 1963 i Uzwil, Schweiz (Hospitalsk., Odense).
2. **ELISABETH** Marie Antoinette, f. 21. april 1935 paa Langeskov, g. 14. sept. 1957 i Stenstrup K. m. disponent **HANS** Bay, f. 25. juli 1931. [Allerød.]
3. **PETER** Otto Herman, f. 31. okt. 1940 i Svendborg, vinkyper. [Allerød.]

MODER

Hofjægermesterinde **KIRSTEN** Marie, født Ewald, f. 20. juli 1904 i Kbh. (B) (F.: direktør, kaptajn Herman E. og Else comtesse Scheel), g. 16. nov. 1923 i Kbh. (B), enke 25. aug. 1955. [Allerød.]

FADERS BRODER

ERIK, f. 11. okt. 1900 i Kbh. (Jac.), proprietær, g. 21. nov. 1933 i Søllested m. **BERTHA** Rasmussen (F.: møller Rasmus R. og Martine, f. Rasmussen), f. 28. april 1905 i Søllested. [Solhøjgaard pr. Ringe.]
Datter:

GERD Antoinette, f. 5. sept. 1945 i Odense. (Vallø.)

FARFADERS FADERS FARBRØDER

OSCAR O'Neill til Rosenfeldt, f. 28. april 1809 † 15. okt. 1871, kammerherre, generalmajor. Søn:

OSCAR Siegfried Christian O'Neill, f. 31. jan. 1855 † 30. juli 1926, cand. polit., overkammerherre, hofmarskal, g. 15. aug. 1888 m. **Fritze Wilhelmine WANDA Theodora comtesse Holstein**, f. 18. okt. 1867 † 30. jan. 1942. Børn:

1. **OSCAR Ludvig Fritz Adolf O'Neill** til Rosenfeldt, f. 7. aug. 1889 † 26. marts 1949, ambassadør, g. 1. juni 1927 i Kbh. m. **INGE** Sigrid Kirsten Blechingberg f. 27. maj 1898 i Kbh. (g. 1^o m. Carl greve Armfelt † 21. maj 1942, skilt). [Rom.] Datter:

ELSA Sonja Sigrid til Rosenfeldt, besidder af det Oxholm-Rosenfeldtske fideikommis, f. 3. maj 1929 i Kbh., fører navnet fru Oxholm Tillisch, g. 20. dec. 1951 i Kastrup K. m. forstkandidat, hofjægermester Erik Tillisch.

2. **ELSA** Mimi Adelaide Marie, f. 5. dec. 1891, enke efter kammerherre Ove Vind til Sanderumgaard. [Sanderumgaard.]

3. **SOPHY** Wanda Johanne, f. 21. okt. 1892, stiftsdame i Vallø, sygeplejerske-missionær*. [Vallø.]

4. **NIELS** Emil Valdemar O'Neill, f. 13. marts 1896, student, løjtnant, direktør for A/S Erik Albeck & Co., boxchef i Kjøbenhavns Handelsbank, medlem af bestyrelsen for Dansk Adelsforbund, for dettes forretningsudvalg og Valløfond, formand for Rungsted Kostskoles og Statsskoles Samfund, g. 24. okt. 1925 m. cand. phil. **ADDY** Albeck, f. 12. febr. 1900. [K.] Børn:

- a. **OSCAR** O'Neill, f. 28. sept. 1926, cand. jur., direktionssekretær (Ir.H.3). [K.]

OXHOLM

- b. **DORRIT** Addy, f. 14. okt. 1929, student, fransk korrespondent, g. 13. sept. 1958 i Kbh. (C) m. forpagter **IVAR** Cederfeld de Simonsen. [Wilhelmsborg pr. Assens.]
5. **FRICTS** Carl Theodor O'Neill, f. 27. juli 1897 † 19. juni 1954, civilingeniør, g. 22. okt. 1928 m. **OLGA** Elisabeth Heiberg Hansen, f. 28. juli 1902. [Canada.] Børn:
- a. **FRICTS** (FREDDY) Erik O'Neill, f. 22. juli 1929, captain i Royal Canadian Mounted Police.
 - b. **BENT** O'Neill, f. 4. sept. 1930, flyvercaptain i Royal Canadian Navy, g. 20. dec. 1952 m. Jean Dauphine Bayer, f. 15. juni 1927. Døtre:
 - 1) Susan Elisabeth, f. 24. okt. 1953.
 - 2) Kathryn Jean, f. 11. april 1955.
 - c. **Preben** LAWRENCE O'Neill, f. 21. juni 1932, captain i Royal Canadian Army.
 - d. **INGE**, f. 4. maj 1935, g. 7. marts 1956 m. ingeniør **NORMAN** Batt. [Arvida, Quebec.]
 - e. **Sandra** Janice, f. 22. juni 1938, g. 11. okt. 1958 m. tegner **Ronald** Gerald Pavelich. [Sault Ste. Marie, Ontario.]
 - f. **Hugh** Stefan O'Neill, f. 22. juni 1938, assurandør i Prudential Assurance Company of England, g. 20. maj 1961 i Winnipeg m. **ANNE** Wityshin. Søn:
Trevor David O'Neill, f. 1. marts 1962.
6. **WALDEMAR** Sophus Georg O'Neill, f. 7. febr. 1901 † 8. nov. 1961, afdelingschef, g. 1942 m. Angelica Pura Iglesias, inspektør i L. M. Ericson, f. 17. dec. 1921. [Rosario, Argentina.]

PLESSEN



En gammel mecklenborgsk adelsslægt, der i slutningen af det 17. aarh. kom til Danmark. — Gehejmeraad Mogens Joachim Plessen til Fusingø etc. blev ved patent af 6. marts 1830 optagen i den danske grevestand med navnet Scheel-Plessen for besidderen af det grevelige forlods. — Carl Theodor August greve Scheel-Plessen optoges 16. april 1888 i den preussiske grevestand. — Carl Gabriel Joachim Vilhelm baron Scheel-Plessen optoges ved patent af 17. juli 1895 i den danske og 29. april 1896 i den preussiske grevestand. Ludvig Gabriel Mogens baron Plessen optoges 17. aug. 1898 ligeledes i den preussiske grevestand med navnet Plessen-Cronstern, saaledes, at grevetitlen er knyttet til besiddelsen af det von Cronstern'ske fideikommiss. — Udførlig slægttavle og vaabenafbildning i farver, se aarg. 1934.

CARL Ludvig Cay lensgreve Scheel-Plessen til Sierhagen, f. 4. maj 1914 i Potsdam (søn af **CARL** Ludvig August Hugo Gabriel lensgreve Scheel-Plessen, f. 13. marts 1884 † 23. juli 1948 og **ELISABETH** Thekla Mathilde von Bülow, f. 7. marts 1887, g. 29. juni 1913 † 29. jan. 1959), kaptajn af res. g. 20. aug. 1941 i Hasselburg m.

PLESSEN

ANITA von Scheven (F.: major Hans v. S. og Charlotte Utz), f. 15. marts 1919 i Haag. [Sierhagen.] Børn:

1. Greve CARL-ALEXANDER Magnus Hans-Erich, f. 6. okt. 1942 i Kiel.
2. Comtesse ELISABETH Charlotte Augusta Marguerite, f. 15. marts 1944 i Neustadt. (Preetz.)
3. Comtesse ANITA Erica Agnes, f. 17. nov. 1946 i Neustadt. (Preetz.)
4. Comtesse MARIE-LOUISE Jutta Marion, f. 9. sept. 1950 i Neustadt. (Preetz.)
5. Comtesse SOPHIE-CHARLOTTE Marguerite Gabriele, f. 14. okt. 1957 i Hamburg. (Preetz.)

SØSTER

Comtesse ELISABETH Henriette Mathilde til Hasselburg, f. 13. okt. 1919 paa Lehmkuhlen, g. 27. april 1949 paa Hasselburg m. FRANZ Wilhelm Emanuel Paulus Hubertus greve zu Stolberg-Stolberg, f. 30. dec. 1917 paa Ascherode. [Hasselburg.]

FADERS SØSKENDE

1. Comtesse ELISABETH Henriette Carola Augusta Gabriele, f. 8. juli 1891, g. 10. febr. 1914 m. preuss. ritmester* GEORG Konstantin Heinrich Carl Fugger fyrst von Babenhausen, f. 24. juli 1889 † 1. aug. 1934. [Wellenburg ved Augsburg.]
2. Comtesse MARGUERITE Augusta Henriette Caroline Louise, f. 12. okt. 1894. (Preetz.) [Sierhagen.]
3. VICTOR Friedrich August Helmold baron Plessen til Wahlstorf, f. 23. okt. 1900, forskningsrejsende (Joh.), g. 1. dec. 1934 m. Marie Izabel Ottonia baronesse von Jenisch (F.: virkl. gehejmerraad, dr. jur. Martin Johan Rücker baron von J. og Thyra comtesse Grote), f. 7. maj 1906. [Wahlstorf ved Preetz, Holsten.] Børn:
 - a. Baronesse Victoria-Louise Thyra Marguerite Magda Wilhelmine, f. 26. maj 1937.
 - b. Baronesse Marina Elisabeth Ursula til Selsø, Lindholm og Bog-næs, f. 19. aug. 1940. [Lindholm pr. Roskilde.]
 - c. Baron VICTOR Friedrich-Carl f. 28. maj 1942.

FARFADERS BRODER

LUDWIG Gabriel Mogens greve Plessen-Cronstern til fideikommissgod-serne Nehnten, Marutendorf og Hohenschulen, f. 11. sept. 1848 † 18. juli 1929, tysk virkelig gehejmerraad, preuss. gesandt, g. 28. april 1888 m. LEOPOLDINE Camilla Helene Françoise Malvine comtesse Hoyos, f. 15. april 1870 † 20. febr. 1935. Børn:

- a. LUDWIG CARL Robert Georg Otto Herberth Gabriel greve Plessen-Cronstern til fideikommissgodserne Nehnten, Maruten-dorf og Hohenschulen, f. 2. maj 1889 (O.F.A.K.1) (Pr.J.K.1) (S.-L.Æ.K.) (S.A.1) (Ty.K.Æ.K.1) [Nehnten, Plön Holsten.]
- b. JOHANN Ludwig Hugo Camillo Edgar Alexander baron Plessen, f. 10. juli 1890 i Fiume, dr. jur., gesandt* (M.V.Kr.2b) (O.F.A.K.2) (Pr.J.K.2) (Ty.K.Æ.K.1), g. 18. april 1932 paa Hohenthurm m. MARIA IMMACULATA Carolina von Wuthenau (F.: generalløjtnant Carl Adam Ludwig Johann Traugott greve von W.-Hohenthurm og Maria Antonia grevinde Chotek v. Chotkowa u. Wognin), f. 28. jan. 1909 paa Borna ved Leipzig. [Marutendorf.] Børn:

PLESSEN

- 1) Baronesse Maria HELENA Leopoldine Wilhelmine Benedicta, f. 8. febr. 1933.
 - 2) Baron Carl Ludwig HELMOLD Josef, f. 2. marts 1935.
 - 3) Baron Carl Leopold PETER Mogens Gabriel, f. 28. marts 1938 i Rom.
 - 4) Baron Franz Mogens CHRISTIAN Hugo, f. 29. jan. 1940 i Rom.
 - 5) Baronesse Marie MONIKA Oktavia Manuela, f. 29. jan. 1940 i Rom.
- c. Baronesse GABRIELE Henriette Alice Franziska Friederike Augusta Margrethe, f. 23. dec. 1891, g. 2. dec. 1913 m. ritmester* Karl Friedrich Adolf GEORG greve von Hohenthal til Hohenpriessnitz m. m., f. 4. dec. 1877. [Hohenpriessnitz ved Eilenburg, Sachsen.]
- d. LEOPOLD Ludwig James Wulf Mogens baron Plessen, f. 13. juni 1894, legationsraad. [Bangkok.]
- e. Baron MOGENS Alexander Robert Otto Plessen, f. 28. marts 1905 paa Schloss Friedrichsruh, dr. med., g. 8. marts 1938 i Prag m. FRANZISKA Rosa Maria grevinde von Sternberg (F.: østrigsk kammerherre og gehejmemaal Leopold Albert Maria Heinrich Karl Borromäus greve v. S. og Franziska grevinde Larisch v. Moennich), f. 6. marts 1899 i Wien (g. 1° 18. maj 1927 m. oberstløjtnant, dr. jur. Johannes Maximilian Alexius Ludwig Leopold greve zu Hardegg auf Glatz und im Marchlande, f. 22. aug. 1900, skilt 1928, ægteskabet kirkeligt annulleret 1932). [West Hartford, Conn., U.S.A.]
- f. Baronesse MANUELA Ilona Adelheid Auguste Anna, f. 2. okt. 1908 paa Schloss Soos, Østrig, g. 10. sept. 1934 paa Kopanina m. ALFRED Egon baron von Fürstenberg, f. 8. april 1907 paa Kopanina. [Hamburg.]

FARFADERS FARBRØDER

OTTO baron Plessen, f. 9. nov. 1816 † 3. april 1897, *geheimkonferensraad, kammerherre, gesandt, ridder af Elefanten*, g. 9. maj 1853 m. VARVARA SERGJEVNA fyrstinde Gagarin, f. 22. jan. 1825 † 19. juni 1893. Søn:

Baron Sergius JOSEPH Hugo Alexander Otto Heinrich, f. 4. juni 1860 † 20. sept. 1912, *kammerherre*, g. 30. april 1891 m. SOPHIE-LOUISE Wilhelmina Augusta von Eckermann, f. 3. dec. 1862 † 13. dec. 1947. Børn:

1) Baronesse CARIN Marie Gabrielle Xenia, f. 11. juni 1901, g. 30. juli 1931 m. premierløjtnant ANLO Soldati, skilt 1936. [San Francisco.]

2) Baron HUGO Holger Basile, f. 12. juli 1905 † 9. aug. 1963, g. 1° 23. nov. 1927 m. Karen Sophie Nielsen, f. 16. juli 1903, skilt; 2° i Kbh. (sv. K.) m. ELLINOR Annelise Christensen (F.: Hans Harald C. og Ingeborg Martine Alexandra Lundgren), f. 15. okt. 1920 i Kbh. [Gassin, Var, Frankrig.] Søn:

af 2. ægteskab:

Baron GEORGES Eric Basile, f. 27. juli 1951 i Kbh.

RABEN



En gammel mecklenborgsk adelslægt, der i det 17. aarh. kom til Danmark. — Gehejmerraad Otto Ludvig Raben optoges 31. maj 1760 i grevestanden for sig og sit afkom og, hvis dette uddøde, den af hans brødre, hvem grevskabet Christiansholm da tilfaldt. — Kammerherre, hoffjægmester Josias Raben-Levetzau til grevskabet Christiansholm etc. erholdt 24. maj 1881 anerkendelse af, at han i henhold til patentet af 31.

maj 1760 var indtraadt i grevelig stand fra 2. okt. 1879 at regne. — Ved kgl. resolution af 9. marts 1904 og reskr. af 30. april 1904 er der tillagt yngre sønner af en lensbesidder friherrelig titel og deres børn navnet Raben uden friherrelig titel. Johan Otto Valdemar baron Raben-Levetzaus descendenter er dog døbt og fører navnet Raben-Levetzau. — Vaabenafbildning i farver og udførelig slægttavle, se aarg. 1896.

SIEGFRIED Victor lensgreve Raben-Levetzau, f. 20. jan. 1891 paa Aalholm (søn af ordensskatmester, udenrigsminister, kammerherre, hoffjægmester, lensgreve **FREDERIK** Christopher Otto til Aalholm m. m., f. 27. maj 1850 † 5. maj 1933 og **LILLI** Suzanne Moulton, f. 19. dec. 1864, g. 8. april 1886, † 9. marts 1946), nyder af grevskabet Christiansholms successorfond, cand. jur., hoffjægmester (R.* D.M.), g. 4. marts 1919 i London, St. Margaret's Westminster, m. **PAULINE** Wilhelmine Anastasia Kathinka Susan Reginsinde grevinde Pappenheim (F.: Maximilian greve zu P. og Mary Wheeler), f. 29. jan. 1891 i Berlin. [Dublin.] Børn:

1. Greve **PETER** Christian, f. 31. dec. 1919 i London, g. 17. okt. 1947 m. **NOREEN** Helen Rosemary Bailey (F.: direktør, major Sir Abe B., 1. baronet, og The Hon. Dame Mary Westensra), f. 27. juli 1921 (hun g. 1^o 27. jan. 1941 m. oberstløjtnant v. R.A.F. Peter Anker Simmons, † 13. maj 1947), skilt 1951. [London.] Børn:

a. Comtesse **ALEXANDRA**, f. 9. sept. 1948.

b. Baron Paul Michael, f. 21. sept. 1949.

2. Comtesse **ANASTAZIA** Lillie Marie, f. 27. juli 1921 paa Beldringe, g. 25. sept. 1945 i London (St. Margaret's Westminster) m. **STUART** West Little, f. 19. dec. 1921 i Hartford. Conn. [New York.]

3. Comtesse **CHARLOTTE**, f. 1. marts 1925 i London, g. 7. april 1951 i Cannes (Holy Trinity Church) m. **CHRISTOPHER** Petherick. [London.]

4. Baron **MICHAEL**, f. 1. juni 1930 i London, g. 27. juni 1956 i London (St. Peters, Eaton Sq.) m. lady **ROSANAGH** Mary Crichton (F.: John Henry George 5th earl of Erne og lady Davina Lytton), f. 12. aug. 1932. [Dublin.] Søn:

Mattheu Siegfried, f. 1962.

SØSKENDE

1. Comtesse **LILLIE** Suzanne Frederikke Emerentia, f. 8. marts 1887 paa Aalholm, g. 12. marts 1918 i Nysted m. præsident for The

RABEN

American-Scandinavian Foundation LITHGOW Osborne, f. 2. april 1892 i Auburn, Cayuga Co., N.Y. [Auburn, U.S.A.]

2. Baron JOHAN OTTO Valdemar til Aalholm m. m. samt til Bremersvold, Beldringe og Lekkende, f. 2. april 1904 i Kbh. (G), medlem af bestyrelsen for den Raben-Levetzauseke fond, g. 1° 6. juli 1929 paa Lekkende m. Ida MARIE Ingeborg Konow (F.: viceadmiral Henri K. og Jacobine Cathrine Margrethe Worsaae), f. 13. sept. 1903 i Kbh. (B), skilt; g. 2° 18. april 1943 i Stockholm (Seglora K.) m. AGNETH Dommerby, f. 13. sept. 1915 i Randers. [Aalholm og K.] Børn:

af 1. ægteskab:

a. FREDERIK Ivan Josias, f. 12. juni 1930 paa Frb. (Beldringe K.), student, sekretær, g. 7. juni 1957 i Tikøb m. BIRGIT Paula Jerichow (F.: direktør Herbert Peter Andreas J. og Eva Dessau), f. 8. sept. 1933. [Charlottenlund.] Sønner:

1. Johan Otto ANDREAS, f. 2. juni 1959 i Bruxelles. (Antwerpen, danske K.).

2) Gregers Frederik JOACHIM, f. 5. febr. 1961 i Kbh. (Kettinge K.).

b. BIRTHE Nina, f. 24. okt. 1931 paa Beldringe (Beldringe K.), g. 31. aug. 1954 i Beldringe K. m. direktør PETER Bowater Johnsen, f. 12. okt. 1923 paa Balcombe House, Sussex. [Denham, Buckinghamshire.]

c. IRENE Suzanne, f. 19. okt. 1932 paa Beldringe, (Beldringe K.), g. 18. jan. 1958 Kettinge K. m. Charles Bendt Mogens TIDØ lensgreve Wedell til Wedellsborg og Frijsenborg. [Frijsenborg pr. Hammel.]

af 2. ægteskab:

d. Nina Veronica, f. 11. juni 1946 i Hellerup (Kettinge K.)

e. John Otto, f. 8. febr. 1950 i Hellerup (Kettinge K.) [Herlufsholm.]

RAMEL*



Gammel pommersk adelsslægt, der i det 16. aarh. kom til Danmark med Henrik Ramel, som 8. jan. 1584 blev naturaliseret. — Ved Skaanes afstaaelse 1660 blev familien svensk, og 1771 blev den optagen i den svenske friherrestand.

Udførlig stamtavle indtil 1660 og vaabenafbildning se aarg. 1925.

OTTO Bror friherre Ramel, f. 5. febr. 1896 paa Tulesbo (søn af overhofstaldmester, friherre HANS Otto Carl til Øveds-Klosters fideikommis, f. 19. aug. 1867 † 23. jan. 1957 og Hilda FANNY Elisabeth friherreinde Cederström, f. 8. marts 1870, g. 25. okt. 1893 † 15. aug. 1962), tjenstg. hofjægermester, kaptajn i trainets reserve (Sv.G.V.J.T.II) (S.V.2^o) (N.St.O.2^o), Malmöhusläns Hushållningssällskaps guldmedaille, g. 4. juni 1924 i Färlövs K. m. MARGARETHA friherreinde Wrangel von Brehmer (F.: ritmester

RAMEL

Wolmer friherre W. v. B. og Anna Christina grevinde Hamilton), f. 28. nov. 1902 i Hålsingborg. [Ekebäck ved Harlösa.] Børn:

1. Friherre HANS til Öveds-Klosters fideikommis, f. 26. april 1925 i Lund, løjtnant i kav. res., g. 28. maj 1949 i Stjärnorp m. Marie MADELEINE Louise Leopoldine grevinde Douglas (F.: kammerherre Carl Scholto greve D. og Maria Mathilde Hedvig von Schlichting,) g. 12. sept. 1953 m. antikvar ved Riksantikvarieämbetet CARL-a. Friherre OTTO, f. 31. jan. 1950.

b. Friherreinde Fanny CHARLOTTE Antonia, f. 10. marts 1952. c. Friherre Carl PEDER, f. 29. dec. 1955.

2. Friherreinde GUNNILA Anna Charlotte, f. 10. sept. 1927 i Lund, g. 12. sept. 1953 m. amanuensis ved Riksantikvarämbetet CARL-FILIP Mannerstråle, f. 25. okt. 1924 i Stockholm. [Stockholm.]

SØSKENDE

1. Friherreinde AMELIE Charlotte, f. 1. okt. 1894 paa Tulesbo, g. 20. aug. 1918 i Öveds K. m. kaptajn i Svea Livgardes res., generalkonsul Mariehamn, legationsraad CARL Henric RENÉ Gyllenram, f. 2. nov. 1884 † 31. okt. 1959. [Stockholm.]

2. Friherreinde Virginia Ebba Sofia CHARLOTTE, f. 10. sept. 1897 paa Tulesbo, g. 5. okt. 1931 m. major ved kav. res. HANS-HENRIC FOCK til Höverö fideikommis, f. 23. april 1894 paa Simonstorp i Grolanda sg. (han g. 1^o m. Ulrika Sigrid Maria friherreinde Beck-Friis † 1930). [Hålsingborg.]

3. Friherre BROR Fredrik Carl, f. 26. juli 1900 paa Charlottenlund, kommandør i den svenske marine, kommandørkaptajn I i flaadens reserve, adjutant* hos hertugen af Västerbotten (Chr.X.Fr.M.) (Sv.G.V.J.T.II) (S.Sv.3¹) (S.N.3¹) (S.V.3¹) (Ch.F.2) (Fi.Fr.4 m.sv.) (F.S.S.5) (It.F.3) (P.S.B.A.2¹), g. 6. febr. 1928 i Stockholm (Stork.) m. Helen MARGARETHA Tersmeden (F.: oberst Carl August T. og Helen Funch), f. 20. juli 1903 i Stockholm. [Stockholm.] Sønner:

a. Friherre Bror HANS OTTO, f. 7. dec. 1928, befragter hos Ivar Lundh & Co., g. 14. okt. 1952 m. CATHERINE Amelie Elisabeth de Champs (F.: viceadmiral Charles de C. og Elisabeth Ugglå), f. 22. dec. 1931. [Stockholm.] Børn:

1) Friherre FREDRIK, f. 13. sept. 1959.

2) Friherreinde, f. 22. aug. 1963.

b. Friherre Bror HENRIC NINIAN, f. 9. juni 1936, fänrik i den svenske marine, g. 30. sept. 1961 m. MONICA Aspegrén, f. 15. febr. 1937. [Stockholm.]

4. Friherreinde ELSA SOPHIE, f. 19. marts 1902 paa Övedskloster, g. 12. okt. 1929 i Öveds K. m. kommandør i den svenske flaadens reserve, overadjutant* hos Kong Gustav V NILS Johan Westström, f. 17. maj 1894 i Gävle. [Stockholm.]

FADERS BRØDER

Friherre Otto Malte Fredrik, f. 18. aug. 1872 † 1. juli 1961, oberst, chef for skaanske husarreg., overadjutant hos Kong Gustaf, V g. 20. okt. 1906 i Stockholm (Jakobs K.) m. CAROLINE Eleonore Augusta grevinde von Rosen (F.: overkammerherre Conrad August greve v. R. og Jeanna Carolina Eleonore, f. grevinde v. R.), f. 12. jan. 1885 i Stockholm. [Hålsingborg.] Sønner:

1. Friherre Carl OTTO Conrad, f. 30. juli 1908 i Stockholm, styr-

RAMEL

mand, g. 2° 8. marts 1952 m. Lill BRITT Ellen Thorén, f. 2. febr. 1920 (hun g. 1° . . .). [Göteborg.]

2. Friherre HANS Henric Malte, f. 13. april 1911 i Stockholm, direktør for AB. Vigår, g. 1° 28. sept. 1938 m. IRENE Ferbeck, f. 15. aug. 1914, skilt (hun g. 2° m. Adam Christopher Ove Treschow); 2° 7. okt. 1943 m. Inga BRITA Bruce, f. 13. dec. 1919, skilt 1949; 3° 29. maj 1951 m. Britta GUNNEL Grønne, f. 9. maj 1921. [Hittarp.] Børn:

af 2. ægteskab:

a. Friherre CARL HENRIC, f. 12. sept. 1944.

af 3. ægteskab:

b. Friherreinde MARIANNE CAROLINE, f. 22. sept. 1953.

FARFADERS FADER

Friherre HANS, f. 30. maj 1807 † 13. dec. 1856, g. 2° 14. juni 1847 m. AUGUSTA Dardel, f. 3. jan. 1816 † 22. febr. 1905. Sønner:

1. Friherre HENRIC Alexander, f. 13. april 1848 † 4. jan. 1928, kammerherre, g. 24. juli 1880 m. Augusta LOUISE Ulrika Thyselius, f. 12. nov. 1850 † 11. marts 1931. Børn:

a. Friherreinde ALEXANDRA Augusta, f. 30. maj 1881 i Stockholm, enke efter oberstløjtnant Johan Gravenhorst Løvenstjerne. [Stockholm.]

b. Friherreinde EBBA Louise, f. 18. maj 1882 i Stockholm, g. 18. dec. 1917 i Stockholm m. ingeniør, konsul* OSCAR Mellkvist til Horshaga, f. 23. marts 1888. [Horshaga, Skara.]

c. Friherreinde Elisabeth (ELSIE), f. 28. marts 1884 i Stockholm, g. 1° 1. febr. 1911 i Lund m. ingeniør Henrik CARL GUSTAF August Standertskjöld til Wanantaka fideikommiss, skilt 1914; 2° 20. dec. 1916 i Stockholm m. oberst ved Svea artill.-regt. GUNNAR Otto Edvard Virgin, f. 10. sept. 1883 † 2. aug. 1944. [Kristianstad.]

d. Friherreinde Louise Charlotte (LILLY), f. 18. okt. 1885 paa Löberöd, student. [Hälsingborg.]

e. Friherre KARL Johan Henrik, f. 19. jan. 1889 † 6. an. 1938, advokat, kaptajn, g. 20. aug. 1919 m. MARTHA, født Tesch, f. 27. jan. 1885 † 13. juni 1937. Søn:

Friherre POVEL Karl Henric, f. 1. juni 1922 i Stockholm, kapelmester, g. 4. okt. 1949 m. SUSANNA Ragnarsdotter Östberg (F.: professor, arkitekt Ragnar Ö. og Carin Thiel), f. 1. april 1920 (g. 1° . . .). [Lidingö.] Børn:

1) Friherre MIKAEL, f. 19. jan. 1949.

2) Friherreinde CHARLOTTE, f. 29. sept. 1957.

f. Friherre Hans ERIC, f. 5. april 1892 paa Löberöd, dr. jur., advokat (F.S.S.4). [Södertälje.]

2. Friherre GUSTAF Malte til Åsum, f. 5. jan. 1850 † 29. dec. 1934, kammerherre, ritmester, g. 19. jan. 1881 m. Sophia Kathinka ELISABETH Peyron f. 10. juni 1860 † 12. okt. 1949. Børn:

a. Friherre MALTE Gustaf, f. 9. maj 1882 paa Maltestorp, jur. kand., byråsekreterare* ved Patent- og Registreringsverket (S.V.3¹), g. 6. april 1914 i Kria. (F) m. RUTH Wetre (F.: oberst Halfdan W. og Emilie Fremming), f. 21. jan. 1889. [Näsbypark.] Børn:

RAMEL

- 1) Friherre Gustaf Malte FREDERIK, f. 6. febr. 1915 i Stockholm, sprogslærer, g. 18. juli 1955 m. ANJA Anniki Lampinen, f. 10. marts 1935 i Finland. [Jönköping.] Datter:
 Friherreinde Anja, f. 15. okt. 1962.
- 2) Friherreinde Brita SIGRID Elisabeth, f. 21. marts 1917 i Stockholm, g. 10. juli 1943 m. reklamechef hos A/B Ätvidaberg CARL Johan BIRGER Loven, f. 4. april 1913. [Stockholm.]
- 3) Friherre GERDT Henric Ove, f. 22. maj 1919 i Stockholm, salgschef, g. 1° 1939 m. GUNDBORG Ellida Fredrika Henriks-son, f. 26. dec. 1917, skilt 1956; 2° 15. sept. 1961 m. Inga-Maj Eriksson, f. 30. juni 1935, skilt 1963. [Örebro.] Døtre:
 af 1. ægteskab:
 a) Friherreinde Louise GUNILLA, f. 6. april 1941.
 b) Friherreinde CECILIA Margareta, f. 20. juli 1945.
- b. Friherre CARL Gustaf, f. 29. juni 1884 paa Maltestorp, agromom, løjtnant*, godsforvalter*, g. 23. juli 1948 m. CLAIRE Flyborg, f. 29. dec. 1890. [Malmö.]
- c. Friherre OVE Gustaf Wilhelm, f. 6. april 1887 paa Maltestorp, jur. og fil. kand., envoyé, introduktør for fremmede sendebud, cemonimester ved H. M. Kongen af Sveriges hof, protokolchef* i udenrigsdepartementet, ordensherold*, (S.K.) (S.N.2¹) (S.V.3¹) (Sv.G.V.J.T.II) (S.G.V.PostJmt.) (A.F.2) (B.L.II.1) (Br.S.K.2) (C.H.L.3) (Ch.F.1) (Fi.L.2¹) (Fi.H.R.3¹) (F.Æ.L.3) (F.O.I.P.) (F.S.S.2) (Gr.Ph.1) (I.F.2) (I.Kr.4) (Le.S.3) (Mex.A.A.2) (Mon.H.C.2¹) (N.St.O.2¹) (N.O.N.2) (P.S.2) (P.Chr.2¹) (Po.P.R.3) (Pr.Kr.3) (S.Kr.2) (Sp.I.K.2) (Stb.B.E.3) (Ty.F.R.F.2) (Ty.Ø.2) (U.F.K.2) (Æ.N.3) (Æt.M.II.1) (Ø.F.Æ.T.4), g. 10. juni 1919 i Paris m. YVONNE Jeanette Henriette Adine Peyron (F. off. d'acad.) (F.: konsul Claës Gustaf Henry P. og Christine Louise Suzanne Fraissinet), f. 5. okt. 1893 i Marseille. [Stockholm.] Børn:
- 1) Friherre STEN Gustaf Claës Oveson, f. 22. dec. 1921 i Stockholm, kammerherre, arkitekt (S.A.R.), kaptajn i Svea art. reg. res. (B.L.II.3) (Br.S.K.5) (N.O.H.4) (Æt.S.4), g. 1. juni 1947 m. BARBRO Margaretha Beata friherreinde Leijonhielm (F.: major Carl Gustaf Hugo Carlsson friherre L. og Emma grevinde Posse), f. 25. aug. 1926 i Stockholm. [Stockholm.] Børn:
 a) Friherreinde MADELEINE Charlotte Margareta, f. 4. maj 1949.
 b) Friherre Hans OVE Stenson, f. 8. sept. 1951.
 c) Friherreinde CATHERINE Yvonne Margareta, f. 17. dec. 1957.
- 2) Friherre CLAËS Otto Malte Oveson, f. 7. juli 1925 i Stockholm, fil. dr., docent ved Stockholms Högskola, g. 25. nov. 1952 m. BENITA Saga Fleisher, f. 22. juli 1928. [Lidingö.] Børn:
 a) Friherre STIG Ove Gustaf, f. 13. dec. 1955.
 b) Friherreinde Charlotte Yvonne Elisabeth, f. 4. aug. 1959.
 c) Friherreinde Christine Yvonne Benita, f. 4. aug. 1962.
 d) Friherreinde, f. 8. juni 1964 i Mörby.
- 3) Friherreinde Elisabeth (ELSI) Yvonne Christine Charlotte, f. 7. dec. 1928 i Stockholm, lærerinde i Lidingö smaa-

RAMEL

skole, g. 15. juni 1957 i Paris m. direktør for Färg och Form, maleren Karl EINAR Kihlman, f. 12. april 1912. [Stockholm.]
d. Friherreinde BRITA Ebba Sophia Elisabeth, f. 29. sept. 1888 paa Maltestorp (S.S.F.M.2), g. 28. aug. 1915 i S. Asums nye K. m. ritmester i livreg. hus. res., hofjægermester Carl WILHELM Orozco greve Klingspor til Hellekis, Bosgaarden m. m., f. 6. okt. 1880 † 8. jan. 1963. [Hellekis ved Råbäck.]

e. Friherreinde EBBA Augusta Pauline Amelie, f. 11. juli 1891 paa Maltestorp, g. 12. juni 1919 i S. Asums nye K. m. provst* Gottfrid DANIEL Fredlund, f. 7. jan. 1888. [Limhamn ved Malmö.]

f. Friherre HANS Gustaf, f. 19. aug. 1893 paa Maltestorp, kamrer* i Stockholms stads brandforsikringskontor (Joh.), g. 1° 12. dec. 1930 i Kbh. m. ELI Laura Egilsrud (F.: direktør Herman E. og Hemmenn Fremming), f. 4. jan. 1902 i Norge, skilt 1956; 2° 16. okt. 1959 m. Olga Pistolekors (F.: kejserlig russisk kammerjunker Alexander P. og Alexandra Tamejev), f. 29. dec. 1912. [Stockholm.] Datter:

af 1. ægteskab:

Friherreinde ELSA Wilhelma Elisabeth, f. 2. aug. 1933.

g. Friherre GUSTAF Otto Fredrik, f. 24. juli 1898 paa Maltestorp, bankassistent*, g. 3. aug. 1929 i Kbh. m. EVA Cecilia Ekelin (F.: fabrikant Axel Vilhelm E. og Ingrid Nilsson), f. 15. febr. 1901. [Malmö.] Børn:

1) Friherreinde ULLA Ingrid Elisabeth, f. 28. maj 1931, fil. kand., g. 18. juni 1958 m. tandlæge Hans Börje Axel Lagerquist, f. 1. april 1932. [Varberg.]

2) Friherre OVE Gustaf Wilhelm, f. 4. juli 1937, tandlæge. [Malmö.]

3. Friherre CHARLES EMIL, f. 15. maj 1851 † 11. jan. 1920, gesandt, g. 15. okt. 1884 m. HILDUR Elisabeth Ekström, f. 31. aug. 1861 † 15. maj 1946. Døtre:

a. Friherreinde Ebba ELISABETH, f. 20. febr. 1886 i St. Petersburg (T.Ch.2), g. 9. jan. 1906 i Hälsingborg m. oberst i Södra Arme fördelningens res. GUSTAF Adolf greve Lewenhaupt, f. 20. okt. 1875 † 29. dec. 1951. [Hälsingborg.]

b. Friherreinde MÅRTA Augusta, f. 20. dec. 1887 i Kbh. (T.Ch.2), g. 4. jan. 1913 i Hälsingborg m. kaptajn i N. Skånska inf.-reg. res., gymnastikdirektør HENRIK-WALTER Siggesson Berg von Linde, f. 27. juli 1882 paa Axelvold. [Axhult, Småland.]

FARFADERS FARBRÖDER

Friherre STEN Malte til Hviderup, f. 15. dec. 1811 † 17. febr. 1884. Sønner:

1. Friherre MALTE Hans Otto Gustaf Henrik til Hviderup og Kongao i Skaane, medejer af Balby og Hasselfors i Nerike, f. 30. maj 1838 † 5. april 1882, ritmester, g. 2° nov. 1865 m. CHARLOTTE grevinde Wachmeister af Johannishus, f. 8. marts 1844 † 4. sept. 1926. Sønner:

a. Friherre MALTE til Hviderup, f. 21. sept. 1866 † 19. juli 1933, g. 11. dec. 1916 i Kbh. m. Elisabeth (ELSA) Maria Nyström (F.: billedhugger Gustaf Alfred N. og Dagmar Weber), f. 11. jan. 1888. [Tågarp ved Örtofta.] Børn:

RAMEL

- 1) Friherreinde Elsa Dagmar CHARLOTTE, f. 27. aug. 1918 i Lund, g. 13. dec. 1942 m. oberstløjtnant ved Svea Livgarde, adjutant hos H. M. Kong Gustaf Adolf, LAGE Gustaf Ludvigsson von Wernstedt, f. 2. dec. 1916 i Stockholm. [Stockholm.]
 - 2) Friherre Gerdt MALTE Gustaf til Hviderup og Østergård, f. 4. april 1920 i Lund, g. 21. juni 1944 m. Amelie Charlotte MADELBINE Henriette Diamantine Nausicaa Gyllenram (F.: generalkonsul Carl Henric René G. og Amelie Charlotte friherreinde Ramel), f. 24. april 1921. [Hviderup ved Ørtofta.]
Børn:
 - a) Friherre Hans MALTE Henrik, f. 15. okt. 1946.
 - b) Friherreinde Amelie WIVEKA Charlotte, f. 6. sept. 1948.
 - c) Friherreinde Diana Christina Helene, f. 28. febr. 1954.
 - d) Friherre Gustav Fredrik Malte, f. 20. april 1956.
 - 3) Friherreinde DAGMAR Amelie Augusta, f. 28. marts 1921 i Lund, g. 29. maj 1943 m. godsejer BENGT Weijber, f. 18. febr. 1919. [Hagbyberga säteri, Södermanland.]
 - 4) Friherre Hans JØRN Fredrik Malte til Vidarp, f. 4. juli 1922 paa Hviderup, g. 28. sept. 1946 m. MAJ Henriette Søltoft (F.: agronom Wiggo S. og Henriette Hörling), f. 26. april 1924 paa Botillelund. [Vidarp pr. Rydsgaard.] Børn:
 - a) Friherre FREDRIK Jørn Malte Viggo, f. 17. juli 1947.
 - b) Friherreinde Anna Henriette, f. 16. jan. 1952.
 - c) Friherre JØRN Malte, f. 6. sept. 1963 i Lund.
 - 5) Friherre STIG Urban Malte, f. 24. febr. 1927 paa Hviderup, pol. mag., sekretær i udenrigsministeriet (R.*), g. 17. jan. 1953 i Trolle-Ljungby K. m. ANN-MARIE grvinde Wachtmeister af Johannishus (F.: Carl-Axel greve Trolle-W. og Hilla Brita Trolle), f. 22. juli 1931. Børn:
 - a) Friherre Carl HENRIK Gabriel Malte, f. 4. april 1954.
 - b) Friherre AXEL KNUT Stig Malte, f. 4. april 1954.
 - c) Friherreinde Brita Camilla Elisabeth, f. 10. marts 1962.
- b. *Friherre GUSTAV til Østergaard, f. 10. okt. 1869 † 9. juni 1930, ritmester, g. 26. nov. 1908 paa Almö, Kviinge sg. m. ALICE Louise Carbonnier (F.: ritmester Paul Henri C. og Henriette Louise de Pierre), f. 17. jan. 1883 paa Hanaskog, Kviinge. Landskrona.] Døtre:*
- 1) Friherreinde GRACE Louise Charlotte, medejer af Bensige, f. 26. sept. 1909 i Landskrona (S.L.M.2), g. 27. dec. 1945 m. major i luftvaabnet GÖSTA Wilhelm Leissner, f. 26. juni 1905. [Sundsvall.]
 - 2) Friherreinde HENRIETTE Alice Louise Augusta, medejer af Bensige, f. 11. marts 1917 i Landskrona. [Landskrona].
2. *Friherre HANS Fredrik til Hviderups Nygård i Skaane, f. 27. juni 1845 † 5. jan. 1892, ritmester, g. 27. juni 1871 m. ANNA Caroline Alexandrina von Troil, f. 3. okt. 1851 † 22. maj 1917 (hun g. 2° m. ritmester GUSTAF Reinhold Brakenhielm † 1897.) Søn:*
- Friherre Sten Gustaf FREDRIK Troil, f. 9. dec. 1872 † 30. okt. 1947, landshövding, udenrigsminister, g. 30. sept. 1899 m. IDA Louisa Elisabeth friherreinde von Essen, f. 12. okt. 1878 † 8. juli 1950. Børn:*

RAMEL

- 1) Friherreinde ELSA Anna Jacqueline, f. 20. nov. 1900 i Stockholm. [Malmø.]
- 2) Friherre HANS Fredrik Gustaf Troil, f. 31. jan. 1903 i Stockholm, jur. kand., herredshøvding i Frykdalsdomsaga, hofretsraad* (S.N.3), g. 20. juli 1934 m. Aslaug Dorothea (Mosse) Olafsdatter Christophersen (F.: overretssagfører Olaf C. og Mathilde Rodtwitt), f. 16. okt. 1905. [Sunne.] Børn:
 - a) Friherreinde DOROTHEA Hansdotter, f. 7. jan. 1936, g. 20. okt. 1962 m. civilekonom, jur. kand. CARL Eberhard Rosenblad, f. 9. okt. 1935. [Stockholm.]
 - b) Friherre HANS HENRIK Olaf Fredrik, f. 14. maj 1938, løjtnant ved kavalleriet. [Stockholm.]
 - c) Friherreinde METTE Hansdotter, f. 22. juni 1943, fil. stud. [Stockholm.]
- 3) Friherre STEN Carl Troil til Gårdstånga Nygård, f. 15. juli 1906 paa Falkenhagen, Pommern, civilekonom, ritmester i kav. res., g. 24. nov. 1934 i Höör m. Ebba MARGRETHE comtesse Moltke-Hvitfeldt. [Gårdstånga Nygård ved Lund og Misseröd ved Höör.] Børn:
 - a) Friherre Carl FREDERIK, f. 22. nov. 1935, fænrisk i intendanturkårens res., g. 1959 m. LENA Elin Marianne Lindquist, f. 15. nov. 1937, skilt. [Lund.] Søn: STEN Fredrik, f. 10. jan. 1960.
 - b) Friherreinde EVA Anna Kristina, f. 25. april 1938, g. 27. maj 1961 m. fænrisk JOHAN Francke, f. 14. marts 1937. [Stockholm.]
 - c) Friherreinde ANNA Margaretha, f. 11. marts 1944.
 - d) Friherreinde Ida LOUISE, f. 6. jan. 1948.
- 4) Friherre GUSTAF Molte Troil, f. 9. nov. 1907 i Berlin. [Malmö.]
- 5) Friherreinde ANNA Brita Augusta, f. 5. aug. 1910 paa Falkenhagen, g. 1° 9. juni 1934 m. Hans Caspar Krueger, f. 5. okt. 1902, skilt; 2° 4. dec. 1946 m. civilingeniør Hans Drakenberg, f. 4. febr. 1901 i Malmø. [Malmø.]
- 6) Friherre HENRIK Egbert Troil, f. 10. maj 1915 i Kria, jur. kand., ambassaderaad (N.O.N. 3) (U.F.5), g. 6. marts 1948 m. SASKIA Maria Bernhardina van den Berg (F.: nederlandsk gesandt i Sydafrika Jan v. d. B. og Erica Zoetelief Tromp), f. 26. marts 1925. [New Delhi.] Sønner:
 - a) Friherre JAN Henrik, f. 12. febr. 1949.
 - b) Friherre STEN Titus Troil, f. 11. juli 1951.
 - c) Friherre MARCUS Troil, f. 28. jan. 1958.

RANTZAU

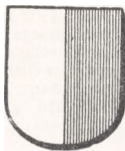

Gammel holstensk adelsslægt. — Christopher Rantzow til Schmoel og Hohensfelde, hvis fader Henrik Rantzow havde ejet frit jordegods i Danmark, optoges 20. aug. 1651 af kejser Ferdinand III i rigsgrevelig stand. Af hans efterkommere optoges Georg Ludvig Carl greve Rantzow ved diplom af 28. dec. 1822 og Ferdinand Heinrich Wilhelm greve Rantzow ved diplom af 17. jan. 1872 i den nederlandske adel med grevetitel. —

Otto Rantzau til Asdal etc. blev 25. marts 1671 ophøjet i den danske grevestand. Ved patent af 10. jan. 1816 optoges baronerne Rantzau af denne linje i grevestanden. Udførlig slægtafle og vaabenafbildning i farver, se aarg. 1930. Navneregister til stamtaflen, se aarg. 1941

I. RANTZOW-SCHMOEL

Den danske linje.

Uddød i mandslinjen 29. aug. 1941.

LUDVIG rigsgreve von Rantzow, f. 25. maj 1858 † 29. aug. 1941 (søn af rigsgreve CHRISTIAN Frederik Ernst til Korsøgaard, f. 8. okt. 1830 † 22. dec. 1870, af dennes 1. ægteskab 30. marts 1854 m. Erasmie Marie Hansine Ammitzbell, f. 20. juli 1828 † 1. maj 1861), direktør, g. 26. april 1900 i Sidney m. Kate ETHEL de Bourne, f. 1. nov. 1872 i Sidney. [Mosman, Sidney.]

Den hollandske og den tyske linje.

Se »Danmarks Adels Aarbog» 1930 og
»Genealogisches Handbuch des Adels XVIII
(Gräfliche Häuser A III).«

II. DE DANSKE GREVER RANTZAU

DANIEL lensgreve Rantzau til Rosenvold, f. 19. jan. 1903 paa Søholm (søn af kammerherre, hofjægermester lensgreve Jens CHRISTIAN til Krengerup, Søholm og Brahesholm, f. 16. juli 1873 † 15. jan. 1946 og FANNY Sophie Karen Margrethe comtesse Brockenhuus-Schack, f. 23. april 1880, g. 17. sept. 1901 † 11. sept. 1953), kammerherre, hofjægermester, sekondløjtnant ved livgarden, g. 15. marts 1932 m. LILLIE Catharina Elisabeth Neergaard (F.: kammerherre, hofjægermester Frode N. og Adda Andersen), f. 28. dec. 1911 i Kbh. [Rosenvold ved Stouby.] Børn:

1. Greve EILER Christian, f. 26. okt. 1933 i Kbh., korporal i livgarden, forpagter. [Rosenvold.]
2. Comtesse VIBEKE, f. 7. nov. 1937 i Hornsyld, g. 1. sept. 1961 i Stouby K. m. løjtnant, forpagter HENRIK Algreen-Ussing, f. 30. april 1935. [Tirsbæk Avlsgaard.]
3. Comtesse ELSEBET, f. 7. nov. 1937 i Hornsyld, overordentlig stiftsdame i Vallø.

RANTZAU

4. Greve Carl IVER, f. 10. marts 1940 i Hornsyld, sergent i livgarden.

SØSTRER

1. Comtesse LILY Ingeborg Agnes til Krengerup og Brahesholm, f. 19. juli 1906 paa Krengerup, g. 14. dec. 1934 m. ambassadør EGGERT greve Knuth.

2. Comtesse AGNES Clara Minna til Søholm, f. 12. okt. 1909 paa Krengerup, g. 26. nov. 1938 m. direktør, sekondløjtnant ved livgarden ERIK Hilmar Tersling, f. 25. juni 1914 i Kbh. [K.]

REEDTZ



Gammel adelsslægt, der i det 16. aarh. fra Mecklenborg kom til Danmark. — Kammerherre Holger Reedtz til Voergaard fik ved patent af 21. april 1786 bevilling at forene de Thott'ers navn og vaaben med sit eget; hans søn, kammerherre, hofjægermester Otto Reedtz-Thott til Gaunø blev ved patent af 25. okt. 1805 optagen i friherrelig stand. — Vaabenafbildninger i farver og udførelig slægttavle, se aarg. 1894 og 1947.

Rettelsesliste og supplerende oplysninger til den fuldstændige stamtavle i aargang 1947 findes i aargang 1948 II. s. 27.

REEDTZ

OTTO Holger Peter Christian Reedtz, f. 4. sept. 1891 (søn af forpagter HOLGER Otto Christian Peter, f. 30. jan. 1857 † 2. marts 1905 og Marie Vilhelmine Winther, f. 10. dec. 1859, g. 12. nov. 1879 † 12. dec. 1939), forstmester* og skovforvalter*, g. 5. juli 1924 m. ESTER Sofia Ahlgren, f. 11. nov. 1897. [Uppsala.] Sønner:

1. HOLGER Otto Peder, f. 7. maj 1925 i Stjärnsund, yrkeslærer. [Avesta.]

2. ULF Otto Johan, f. 5. jan. 1933 i Stjärnsund, student, løjtnant af res. i flyvevaabenet, gymnastikdirektør, g. 17. okt. 1959 i Ärentuna K. m. GUNNEL Birgitta Persson, f. 3. nov. 1934 i Uppsala. [Hofors.] Børn:

a. Gunnel CHRISTINA, f. 19. april 1961 i Hofors. (Ärentuna K.).

b. JOHAN Erik Holger, f. 7. marts 1964 i Hofors. (Hofors K.).

SØSTER

ELLEN, f. 4. juni 1887, g. 9. okt. 1916 m. skuespiller JOHN-ERIK Strandman, f. 8. febr. 1886 † 28. dec. 1934. [Stockholm.]

FARBRODER

NIELS Juel til Hofgaard, f. 30. juni 1853 † 11. april 1886, g. 21. aug. 1874 m. ANE Kristine Quist, f. 23. nov. 1851 † 27. maj 1926. Datter:

EBBA, f. 13. febr. 1880 paa Vennerslund ved Strandvejen, g. 11. marts 1911 m. proprietær CLAUDIO Axel Constantin Nyström, f. 2. sept. 1884 † 17. juni 1940. [Glänås, Svanshals.]

REEDTZ

REEDTZ-THOTT

Baron AXEL, f. 22. aug. 1881 paa Fairyhill (søn af hofjægermester, baron OTTO Peter Axel Basse, f. 24. juli 1841 † 5. okt. 1901 og SIGFRIEDE comtesse Rantzau, f. 26. april 1844, g. 21. maj 1865 † 11. dec. 1909), g. 3. juni 1908 i Kbh. (B) m. ANNA SOPHIE Henriette Dohlmann f. 11. juli 1873 † 3. nov. 1959. [K.] Børn:

1. Baronesse SIEGFRIEDE, f. 25. april 1911 i Kbh. [K.]

2. Baron Otto Thor TAGE, f. 15. juni 1914 i Kbh., g. 1° 3. sept. 1938 i Fredensborg m. CAMILLA Jeppesen (F.: skibsfører Laurits Christian J. og Julie Laursen), f. 26. maj 1919 paa St. Thomas, skilt; 2° 30. april 1948 i Horbelev m. ELSE Ziegler, f. 4. febr. 1917 i Kbh. [Lønnede.] Søn:

af 1. ægteskab:

Baron STIG Otto Axel, f. 16. sept. 1943 i Fredensborg.

FARFADER

Lensbaron OTTO til baroniet Gavnø, f. 7. sept. 1785 † 22. marts 1862, kammerherre. Søn:

Baron Frederik AXEL Ludvig August til Biskopstorp, f. 12. okt. 1842 † 12. dec. 1916, kammerherre, hofjægermester, ritmester, g. 3. juli 1876 m. SOPHIE Magdalene Pauline baronesse Berner-Schilden-Holsten, f. 9. juli 1856 † 16. aug. 1928. Børn:

a. Baronesse ADA Julie Alexandra, f. 14. juni 1877 paa Hellerup, g. 1° 17. jan. 1902 m. hofjægermester Frederik lensbaron Juell-Brockdorff til baroniet Scheelenborg og stamhuset Thorseng † 13. okt. 1912; 2° 20. dec. 1913 i Sct. Jørgens K. m. læge Gustav Wiggers Kjær, f. 9. juli 1882 † 17. dec. 1960. [Svendborg.]

b. Lensbaron HOLGER Gustav Tage til Biskopstorp, f. 20. okt. 1881 † 4. dec. 1941, hofjægermester, g. 21. april 1911 m. GERDA Ida Gudrun Howden-Rønnenkamp, f. 20. maj 1888 † 11. nov. 1947. Døtre:

1) Baronesse BIRTE, f. 22. jan. 1912 paa Grundemosegaard, g. 4. sept. 1934 i Tostrup m. direktør Peter Johansen Neergaard til Gyldenholm.

2) Baronesse GUDRUN, f. 23. jan. 1916 i Holbæk, g. 20. juni 1936 i Tostrup m. kaptajn Christian Høegh-Guldberg.

c. Baron TAGE Rudolph, f. 20. aug. 1886 paa Biskopstorp, hofjægermester, kammerjunker, oberstløjtnant*, forpagter, medlem af bestyrelsen for Sparekassen for Vordingborg, Præstø og Omegn (R.*D.M.), g. 8. aug. 1918 i Borup K. m. ELSE Louise Thalia baronesse Wedell-Neergaard, f. 10. juni 1897 † 20. aug. 1961. [Strandegaard ved Fakse.] Børn:

1) Baron AXEL Gustav Tage til Gavnø (1927) m. m., f. 20. juni 1920 i Aarhus (Viby K.), hofjægermester (R.*), student, civiløkonom, løjtnant i livgarden, direktør for A/S Hessicator, medlem af folketinget 1953-64, forstander for Herlufsholm Skole og Gods, medlem af bestyrelsen for Andelsselskabet Trifolium, Dansk Industri Syndikat A/S, Interdan A/S, Wilh. Smith A/S, m. fl., g. 4. maj 1951 paa Gavnø m. Else Grete

REEDTZ

SUSANNE Tholstrup (F.: direktør Henrik T. og Elsa Ingeborg Hanson), f. 25. jan. 1929 i Kbh. (C). [Gavnø.] Børn:

- a) Baronesse ELISABETH Julie Susanne, f. 12. sept. 1952 i Kbh. (Gavnø Kapel). (Vallø).
 - b) Baron OTTO Tage Henrik Axel, f. 15. febr. 1954 i Kbh. (Gavnø Kapel).
 - c) Baronesse CAROLINE Else Ingeborg, f. 23. aug. 1958 i Kbh. (Gavnø Kapel). (Vallø.)
 - d) Baron IVER Joachim Victor, f. 15. aug. 1959. i Kbh. (Gavnø Kapel).
- 2) Baron IVER, f. 7. juni 1923 i Aarhus (Viby K.), civilingeniør, forpagter af Fedgaarden. [Strandegaard, pr. Fakse.]
- 3) Baronesse HELLE Vibeke, f. 31. okt. 1924 i Aarhus, (Slagelse), g. 2. okt. 1953 i Roholte m. direktør PETER Halberg, f. 21. marts 1921 i Naskov. [Birkerød.]
- d. Baronesse Elisabeth (IBETH), 3. juli 1890 paa Biskopstorp, enke efter kammerherre, hofjægermester Andreas greve Bernstorff-Mylius til Katstrup. [Virum.]

VON RESTORFF*

Gammel mecklenborgsk adelslægt, der i det 18. aarh. kom til Danmark. — Kaptajn Adolph Frederik von Restorff blev 22. maj 1776 naturaliseret som dansk adel.

Se »Danmarks Adels Aarbog», 1924 og
»Genealogisches Handbuch des Adels XV
(Adelige Häuser A III).»

REVENTLOW



Gammel holstensk og mecklenborgsk adelslægt. — Storkansler Conrad Reventlow blev 3. juli 1673 optagen i den danske grevestand (den yngre linje). — Overkammerherre Ditlev Reventlow til Altenhof blev 14. dec. 1767 ophøjet i grevelig stand (den ældre linje). — Einar greve Reventlow til Pugerup osv. blev 1860 naturaliseret i Sverige og 1861 introduceret paa det svenske ridderhus. — Vaabenafbildninger i farver og udsørlig slægttafle, se aarg. 1893 og 1939.

DEN ÆLDRE LINJE (REVENTLOU).

Se »Danmarks Adels Aarbog», 1939 og
»Genealogisches Handbuch des Adels X
(Gräfliche Häuser A II).»

REVENTLOW

DEN YNGRE LINJE (REVENTLOW).

CHRISTIAN BENEDICT Frederik greve Reventlow, f. 31. okt. 1915 i London (Marlborough House Chapel) (søn af ambassadør lensgreve EDUARD Vilhelm Sophus Christian, f. 28. nov. 1883 † 26. juli 1963), forstkandidat, skovrider, g. 21. april 1945 i Frederiksberg Slotsk. m. BEKE comtesse Ahlefeldt-Laurvig. [Støvring pr. Randers.] Børn:

1. Comtesse ALETTE, f. 17. jan. 1946 i Kbh. (London sv. K.). (Vallø).
2. Comtesse SYBILLE, f. 19. marts 1948 i Køge (Herfølge K.). (Vallø).
3. Greve CHRISTIAN DITLEV Ludvig, f. 16. maj 1950 i Køge (Tibirke K.).

SØSKENDE

1. Comtesse SYBILLE Malvina Lonny, f. 24. aug. 1912 i Kbh. (Jac.), hofdame* hos Hds. kgl. Højhed Kronprinsesse Ingrid, H. M. Dronning Ingrid's privatsekretær (Stb.Kron.M.), g. 14. maj 1941 i Kbh. (C.S.) m. kurator for Vemmetofte Kloster, højesteretssagfører JONAS Bruun (R*), f. 3. juli 1911 i Kbh. [K.]
2. Greve Henning DETLEV Aage Einar, f. 12. jan. 1922 i Kbh., res. kapellan, g. 26. aug. 1955 i Tibirke K. m. ANNE Sylvest Larsen (F.: næstformand i Dansk Funktionærforbund Børge Jul L. og Agnete Olsen), f. 8. juni 1936 i Kbh. [Sønderborg.]

MODER

Lensgrevinde ELSE Sophie Nathalie, født Bardenfleth (Chr. X. Fr. M.) (M.T.Kha.) (Stb.Kron.M.), g. 4. nov. 1910 i Kbh. (B), enke 26. juli 1963 [K.]

FARBRODER

Lensgreve RUDOLPH Eduard Vilhelm Ferdinand Christian til Aggerupgaard, f. 9. febr. 1879 † 8. nov. 1945, hofjægermester, g. 11. aug. 1905 i Kbh. m. ELSE Risom til Bielawe i Nedre Schlesien (F.: professor Johan Maria R. og Thalia Rothe), f. 17. maj 1882 i Kbh. [Aggerup ved Sakskebøing.]

FADERS FARBRODER

Greve LUDVIG Alexander Eduard til Rudbjerggaard, f. 5. nov. 1848 † 19. juni 1916, kammerherre, hofjægermester, g. 20. juli 1883 m. BENEDICTE Ulfspærre Bech, f. 6. marts 1857 † 23. febr. 1938. Sønner:
1. Greve EDUARD August, f. 29. aug. 1886 † 10. nov. 1918, cand. jur., g. 13. sept. 1917 m. INGER Marie Konow, f. 12. aug. 1895 † 11. febr. 1920. Søn:

Greve EINAR Ludvig August til Rudbjerggaard, f. 23. juni 1918 paa Nørre-Gyldenbjerg (Tillitze K.), hofjægermester, kurator for Det adelige Stift Vallø, g. 28. juni 1962 i Kbh. m. GRETHE Johanne Barfoed, født Høj (F.: proprietær R. H. og Jonna Barfoed), f. 24. april 1919 i Herritslev sg. (g. 1^o m. forpagter Erik von Rosen †). [Rudbjerggaard.]

2. Greve OTTO Carl Ferdinand, f. 14. dec. 1887 † 2. marts 1929, kaptajn af fodf., g. 27. april 1915 i Kbh. (Fr.) m. ADA Jessie Howard Grøn (F.: stiftamtmand, kammerherre Rowland Howard G. og Ida Hansen), f. 24. aug. 1891 i Kbh. (Pauls). [Klampenborg.] Sønner:

REVENTLOW

a. Greve JOHAN Otto til Damgaard, f. 27. marts 1917 i Viborg (Domk.), forstkandidat. [Damgaard, pr. Fredericia.]

b. Greve IVEN Eduard Rowland, f. 2. juni 1926 paa Rudbjerggaard (Tillitze), mag. art., universitetsadjunkt, g. 27. jan. 1950 i Skovshoved m. Tove IDA Marie Branner (F.: kaptajn Troels B. og Anna Margrethe Simonsen), f. 24. april 1927 i Kbh. (Fr.). [Rungsted Kyst.] Børn:

1) Greve JOHAN LUDVIG Thomas, f. 21. jan. 1953 i Charlottenlund (Mess.)

2) Comtesse IDA BENEDICTE, f. 26. april 1955 i Charlottenlund (Rungsted K.) (Vallø.)

3) Comtesse Charlotte Mariane Ingeborg, f. 4. maj 1961 i Rungsted (Rungsted K.) (Vallø.)

c. Greve CLAUD Detlev Frederik Ferdinand til Aggerup, f. 9. dec. 1928 i Kbh. (Frederiksberg K.), landbrugskandidat, g. 19. aug. 1954 i Viby K. m. ELLEN Marie Juel til Hverringe. [Hverringe pr. Kerteminde.] Børn:

1) Greve NIELS Otto Rudolph, f. 12. sept. 1956 paa Aggerup (Vaabensted K.).

2) Comtesse Eda Thalia, f. 22. juli 1958 paa Aggerup (Vaabensted K.) (Vallø.)

3) Greve Otto Frederik, f. 2. febr. 1960 paa Aggerup (Vaabensted K.).

3. Greve FREDERIK Detlef Carl, f. 5. maj 1893 paa Rudbjerggaard (Tillitze K.), stiftamtmand* over Lolland-Falsters stift og amtmand* over Maribo amt, kurator* for Vemmetofte Kloster, kammerherre (K.*D.M.). [Vindeholme pr. Kappel.]

FARFADERS FARBRODER

Lensgreve FERDINAND Carl Otto til grevskaberne Reventlow og Christianssæde, baroniet Brahetrolleborg m. m., f. 20. april 1803 † 11. sept. 1875, gehejmekonferensraad, kammerherre. Søn:

Lensgreve CHRISTIAN EINAR Ferdinand Ludvig Eduard til Christianssæde, Brahetrolleborg m. m. (de tidl. grevskaber Christianssæde og Reventlow og baroni Brahetrolleborg), f. 18. juli 1864 † 2. febr. 1929, kammerherre, hofjægermester, g. 1^o 23. juli 1889 m. AGNES Margrethe comtesse Moltke, f. 31. juli 1866 † 1. juni 1941, skilt; 2^o 26. nov. 1909 i Pasing ved München m. LUCIE Marie Ludovika Anastasia Adelheid Karola Hedwig comtesse Haugwitz Hardenberg Reventlow f. 24. okt. 1884 i Züllichau (g. 2^o 19. juli 1940 m. brit. oberstløjtnant Bertram James Walker, f. 25. juni 1880 † 8. marts 1947). [Brahe-Trolleborg.] Døtre:

af 1. ægteskab:

a. Comtesse ANNE-ERMEGAARD Abela, f. 3. juli 1890 paa Brahe-Trolleborg, enke efter Curt Ludvig greve Haugwitz Hardenberg Reventlow. [Korinth.]

af 2. ægteskab:

b. Comtesse BENEDICTE CATHINKA Hilda Suzanne Emilie Marie Margrethe Anastasia til Ditlevlyst, f. 27. maj 1911 i Kbh., g. 31. juli 1937 paa Brahe-Trolleborg m. PATRICK Henry Grinling, f. 13. okt. 1909. [Ewhurst, England.]

REVENTLOW

c. Comtesse NAKA til Brahe-Trolleborg, f. 9. maj 1920 paa Brahe-Trolleborg, g. 6. april 1940 sst. med godsejer ERIK Mourier, f. 13. aug. 1908 paa Teglværksgaarden ved Dragsholm (Vallekilde K.). [Brahe-Trolleborg.]

FARFADERS FADERS FARBRØDRE

1. Greve LUDVIG Detlev, f. 6. juni 1780 † 10. juni 1857, oberstløjtnant, kammerherre. Søn:

Greve LUDVIG Christian Detlev Frederik, f. 6. jan. 1824 † 14. juni 1893, preuss. landraad, g. 20. juni 1860 m. EMILIE Julie Anna Louise comtesse Rantzau, f. 19. april 1834 † 19. nov. 1905. Søn: Greve KARL Herman Ernst Frederik Otto Detlev til Damp, f. 2. febr. 1874, preuss. major*, g. 18. aug. 1908 m. HELENE Elisabeth friherreinde von dem Knesebeck-Milendonck, f. 24. okt. 1878. [Damp, Kr. Eckernförde.] Børn:

a) Greve Carl LUDVIG Erik Ernst Viktor Christian Ditlev Alexander, f. 25. marts 1910, premierløjtnant ved panservaatnet, g. 1^o 19. dec. 1938 m. DORIS Anna Laura Theuer, f. 5. marts 1911 i Breslau, skilt 1950; 2^o 4. aug. 1951 m. Nina Nora Maja Pryadkin, f. 4. aug. 1918 i Woronesch. [Damp, Kr. Eckernförde.] Børn:

af 1. ægteskab:

(1) Comtesse ADRIANE Helene Agnes Katharina Christine, f. 14. okt. 1939 paa Damp.

(2) Greve LUDVIG Alfred Karl Erich Alexander Christian Detlev, f. 7. okt. 1941 paa Damp.

af 2. ægteskab:

(3) Greve Christian Detlev Ludwig Alexander Nikolaus, f. 4. maj 1952 i Stuttgart.

(4) Comtesse Nina Helene Lydia Alexandra, f. 13. marts 1954 i Kiel.

b) Comtesse Helene ERIKA Emilie Agnes Maria Anna Franziska, f. 29. sept. 1911, g. 1^o 5. marts 1937 m. major af artilleriet ERNST GÜNTHER Bock von Wülffingen, f. 1. dec. 1912 † 27. jan. 1943; 2^o 16. okt. 1948 m. kaptajn HANS-HARALD von Hartmann, f. . . . [Nürnberg.]

2. Greve EINAR Carl Detlev til Pugerup, Ugerup, Trulstorp, Ilnestorp, Frugård og Venersnäs i Skaane og Vestergötland, f. 6. jan. 1788 † 4. maj 1867. Søn:

Greve Frederik Ferdinand, f. 5. juli 1850 † 6. jan. 1910, g. 9. okt. 1889 m. Ida MATHILDE comtesse Moltke, f. 25. marts 1861 † 21. jan. 1945. Børn:

1) Comtesse EBBA, f. 23. jan. 1891 paa Wennberga, g. 6. juni 1916 i Lund m. overlæge*, dr. med. CARL Andreas Fürst, f. 24. maj 1888 i Lund. [Oshultsgård, Pjetteryd.]

2) Greve EINAR til Wulfshagen, f. 27. febr. 1893 paa Wennberga, g. 15. maj 1929 paa Wittenberg m. Adelheid (LILLI) Margrethe comtesse Reventlow-Wittenberg (F.: Heinrich greve R. og Anna comtesse Rantzau), f. 17. maj 1909 paa Osterhof. [Wulfshagen, Blickstedt, Slesvig-Holsten.] Børn:

a) Comtesse BENEDICTA Adelheid Louise, f. 26. juni 1930 paa Wulfshagen, g. 27. april 1956 paa Wulfshagen m. Karl greve Villavicencio-Margheri, f. 8. juli 1931. [Wien.]

REVENTLOW

- b) Comtesse JULIANE Sabine, f. 11. juni 1932 sst., g. 21. april 1961 paa Wulfshagen m. RICHARD Floto, f. 17. jan. 1930. [Köln.]
- c) Greve Friedrich Carl Heinrich (FRITZ), f. 18. aug. 1936 sst., g. 17. nov. 1961 m. JUTTA Lage, f. 29. maj 1940 i Neubrandenburg. Søn:
Greve Einar Karl Ludwig, f. 2. maj 1962 i Kiel.
- 3) Comtesse BENNY, f. 25. nov. 1894 paa Wennberga, g. 20. juni 1928 i Målilla m. diplomingeniør FRITZ Albert Wilhelm friherre von Rheinbaben, f. 30. juli 1899 i Kiel. [Køln-Marienburg.]
- 4) Comtesse VIVEKA, f. 1. aug. 1896 paa Wrangelsborg. (Preetz). [Målilla, Sverige.]
- 5) Comtesse MÄRTA, f. 15. juli 1898 paa Wrangelsborg, g. 24. aug. 1917 i Lund m. major* LARS Harald Mørling, f. 18. okt. 1888 i Järnboås. [Bestorp, Kärda.]

REVENTLOW-CRIMINIL*

Joseph Carl og Heinrich Anna marquis'er le Merchier de Criminil, adoptiv sønner af gehejmekonferensraad Friedrich greve Reventlou til Emkendorf, blev ved resolution af 20. sept. 1815 og patent af 9. dec. 1846 optagne i den danske grevestand med navnet Reventlow-Criminil.

Se »Danmarks Adels Aarbog«, 1924 og
Genealogisches Handbuch des Adels VI
(Gräfliche Häuser B I)».

ROSENBORG

I. linje.



Under 5. febr. 1914 er der tillagt børnene af Deres Højhed Prins og Prinsesse Aage, greve og grevinde af Rosenberg titel og navn af grever og comtesser af Rosenberg med rang lige med herrer og damer af 2. rangklasse nr. 2. Vaabenafbildning i farver, se aargang 1929.

VALDEMAR Alexander Georg Luigi Maria greve af Rosenberg, f. 3. jan. 1915 i Villa Severino, Turin (søn af Hans Højhed Prins AAGE Christian Alexander Robert, greve af Rosenberg, f. 10. juni 1887 † 29. febr. 1940, og MATHILDE Emilie Francisca Maria af det grevelige hus Calvi di Bergolo, Hds. Højhed Prinsesse Aage, grevinde af Rosenberg, f. 17. sept. 1885, g. 17. jan. 1914 † 16. okt. 1949), sekondløjtnant ved livgarden, g. 20. april 1949 i Villefranche m. FLORIA baronesse d'Huart St. Mauris, f. 10. aug. 1925 i Paris (g. 1° m. Charles Emanuel Comte de la Rochefoucauld, f. 1914, skilt). [Paris.]

ROSENBERG

II. linje.

Under 21. dec. 1923 er der tillagt børnene af Deres Højheder Prins og Prinsesse Erik, greve og grevinde af Rosenborg, titel og navn af grever og comtesser af Rosenborg med rang lige med herrer og damer af 2. rangklasse nr. 2. Vaaben som 1. linje.

CHRISTIAN Edward Valdemar Jean Frederik Peter, greve af Rosenborg, f. 16. juli 1932 paa Bjergbygaard (søn af Hans Højhed Prins ERIK Frederik Christian Alexander, greve af Rosenborg, f. 8. nov. 1890 † 11. sept. 1950, og LOIS Frances Booth, f. 2. aug. 1897, g. 11. febr. 1924 † 26. febr. 1941, ægteskabet ophævet ved kgl. bevilling af 12. febr. 1937), premierløjtnant af res. ved gardehusarregimentet, g. 10. aug. 1962 i Stouby K. m. KARIN Lüttichau. [K.]

SØSTER

ALEXANDRA Dagmar Frances Marie Margrethe, comtesse af Rosenborg, f. 5. febr. 1927 i Californien, g. 2. maj 1951 i Kbh. (Jac.) m. hofjægermester IVAR Emil Vind.

III. linje.

Fra ægteskabs indgaaelse er der under 13. jan. 1948 tillagt Hans Højhed prins Oluf, som har frasagt sig prædikat af Højhed og Prins til Danmark og alle dermed forbundne rettigheder, og hans hustru titel og navn af greve og grevinde af Rosenborg med rang i 1. klasse nr. 1, ligesom der tillægges deres eventuelle børn titel og navn af grever og comtesser af Rosenborg med rang i rangfølgens 2. klasse nr. 2.

OLUF Christian Carl Axel greve af Rosenborg, f. 10. marts 1923 i Kbh. (søn af Hans kgl. Højhed Prins HARALD Christian Frederik til Danmark, f. 8. okt. 1876 † 30. marts 1949, og Hds. kgl. Højhed Prinsesse HELENA Adelheid Viktoria Marie, født Prinsesse til Slesvig Holsten Sønderborg Glücksborg, f. 1. juni 1888, g. 28. april 1909 † 30. juni 1962) kaptajn af res. i flyvevaabnet (R.E.) (D.M.), g. 4. febr. 1948 i Gentofte K. m. Annie Helene DORRIT Puggaard-Müller (F.: kontorchef i finansministeriet, cand. jur. Gunnar P.-M. og Gerda Nielsen), f. 8. sept. 1926. [Gentofte.] Børn:

1. ULRIK Harald Gunnar Oluf, greve af Rosenborg, f. 17. dec. 1950 i Ordrup.
2. CHARLOTTE Helena Annie Dorrit, comtesse af Rosenborg, f. 11. april 1953 i Ordrup.

IV. linje.

Fra ægteskabets indgaaelse er der under 18. maj 1949 tillagt Hans Højhed prins Flemming, som har frasagt sig prædikat af Højhed og Prins til Danmark og alle dermed forbundne rettigheder, og hans hustru titel og navn af greve og grevinde af Rosenborg med rang i rangfølgens 1. rangklasse nr. 1, ligesom der tillægges deres eventuelle børn titel og navn af grever og comtesser af Rosenborg med rang i rangfølgens 2. klasse nr. 2.

ROSENBERG

FLEMMING Valdemar Carl Axel greve af Rosenborg, f. 9. marts 1922 i Stockholm (søn af Hans kgl. Højhed Prins AXEL Christian Georg til Danmark, f. 12. aug. 1888 † 14. juli 1964, og Hds. kgl. Højhed Prinsesse MARGARETHA Sofia Lovisa Ingeborg, født Prinsesse af Sverige, f. 25. juni 1899, g. 22. maj 1919), orlogskaptajn af res. i søværnet, (R.E.) (D.M.) (Sv.G.V.M.T.), g. 24. maj 1949 i Kbh. (B) m. Alice RUTH Nielsen (F.: direktør Kaj Nielsen og Edith Fischer), f. 8. okt. 1924 paa Frederiksberg. [Charlottenlund.] Børn:

1. Valdemar Georg Flemming Kai AXEL, greve af Rosenborg, f. 24. jan. 1950 i Kbh. (B).
2. BIRGER Valdemar Georg Flemming Kai Axel, greve af Rosenborg, f. 24. jan. 1950 i Kbh. (B).
3. CARL JOHAN Valdemar Georg Flemming Kai Axel, greve af Rosenborg, f. 30. maj 1952 i Kbh. (B).
4. Désirée Märtha Ingeborg, comtesse af Rosenborg, f. 2. febr. 1955 i Kbh. (B). (Vallø).

ROSENKRANTZ



Gammel dansk adelsslægt, hvis stamfader hr. Niels Iversen levede 1348. — Kammerherre Werner Rosenkrantz til Villestrup blev 7. marts 1757 ophøjet i friherrelig stand. — Den svenske linje blev naturaliseret i Sverige 1752 og introduceret paa det svenske ridderhus 1756; den skriver sig »Rosencrantz». Vaabenafbildning i farver og udførlig slægttavle, se aarg. 1905 og 1910.

HOLGER Julius Frederik Knud Lavard Josef lensbaron Rosenkrantz til Rosenholm, f. 9. dec. 1902 paa Rosenholm (søn af kammerherre, hofjægermester lensbaron HANS Carl Oluf til Rosenholm, f. 3. febr. 1870 † 27. jan. 1936 og CHRISTIANE comtesse Wedell, f. 10. febr. 1879, g. 30. maj 1899, skilt † 28. juni 1960), patron for Det Rosenkrantz'ske rejsestipendium (Malt.), g. 1° 27. juli 1927 paa Kopania bei Miedar m. FRANZI Antonia Marie Agnes Huberta baronesse Fürstenberg, f. 30. nov. 1900 † 2. marts 1937; 2° 23. okt. 1937 paa Torne, Sverige, m. KARIN Sigrid Theresia Aurora Ljunglöf (F.: fabrikant Knud Frederik L. og Maria Maja von Heijne), f. 1. sept. 1906 i Stockholm. [Rosenholm ved Hornslet og Tvetaryd Gård. Torne, Sverige og K.]

SØSKENDE

af faderens 1. ægteskab (se ovenfor):

1. Lensbaron JØRGEN Adam Bendt, f. 16. okt. 1900 † 3. dec. 1947, g. 4. juni 1933 i Kbh. m. HELGA Emilie Nielsen (F.: rentier Niels N. og Karen Marie Ravn), f. 12. dec. 1903 i Haasum. [K.]

af faderens 2. ægteskab m. ESTHER Marie Lysabild, f. 14. maj 1891, g. 25. aug. 1920 † 19. okt. 1962:

2. Baron NIELS Oluf Vilhelm, f. 7. juni 1921 paa Rosenholm, cand. jur., g. 24. april 1952 paa Glorup m. ALICE Marie Louise comtesse Moltke-Huitfeldt. [K.] Børn:

ROSENKRANTZ

- g. 28. juni 1927 m. RACHEL Warrington, f. 16. febr. 1909 (hun g. 2° m. ingeniør Leonard). [St. Louis, U.S.A.] Sønner:
1) Baron JENS Georg, f. 10. aug. 1929.
2) Baron OTTE Palle Arild, f. 8. sept. 1930.
d. Baron Niels Otte TIMME, f. 6. juli 1911, forfatter, journalist. [Hellerup.]

DEN ADELIGE LINJE

Jens HOLGER Holgersson Rosencrantz, f. 4. april 1899 i Malmö (søn af kammerherre, oberstløjtnant Carl Ludvig HOLGER, f. 27. juli 1870 † 27. dec. 1950 og MÄRTHA Thurinna Mörner, f. 29. marts 1875, g. 7. maj 1898 † 31. dec. 1962), student, forfatter, g. m. ELISABETH Nilsson (F.: bygmester Hans N. og Elna Møller), f. 14. april 1903 i Ystad. [Malmö.] Datter:

ULLA Elisabeth, f. 25. juli 1932 i Kristianstad, g. 26. jan. 1957 i Malmö (Sct. Pauli) m. sangpædagog KNUt Arne Bertil Dahlberg, f. 19. dec. 1932 i Malmö. [Malmö.]

SØSKENDE

1. ERIK Holgersson, f. 4. febr. 1902 i Malmö, jur. kand., revisor ved Riksrevisionsverket, g. 29. dec. 1937 m. KARIN Ebba Sofia Weibull (F.: godsejer Alex W. og Matilda Ribbing), f. 6. juni 1905. [Stockholm.] Døtre:

a. Märtha Matilda AGNETA Eriksdotter, f. 13. marts 1941, arbejds-terapeut.

b. Karin HELLE Margaretha Eriksdotter, f. 10. jan. 1946, student.

2. HELLE Holgersdotter, f. 22. febr. 1911 i Malmö, g. 22. marts 1933 m. direktør* i Svenska Handelsbanken, jur. kand. Severin SVEN Christian Cavallin, f. 25. juli 1898. [Stockholm.]

FADERS BRØDRE

1. Erik Peder Styge HENRIK Fredrik Børge Dieudonné, f. 31. dec. 1877, † 9. okt. 1962, ritmester, g. 4. aug. 1923 i Solna K. m. Gertrud MARGARETA Hermansdotter Wrangel (F.: general Herman W. og Gertrud Hallberg), f. 11. juni 1890 i Stockholm. [Lund.] Datter:

METTE Margareta Henriksdotter, f. 6. maj 1924 i Malmö, g. 6. febr. 1954 m. brigadegeneral i U.S. Army DAVID Bennett Parker, f. 16. juni 1916. [Washington.]

2. FREDRIK Jacob Tage Ulfstand, f. 26. okt. 1879 † 16. april 1957, ritmester, g. 20. jan. 1918 m. ELSA Mary Hallbäck, f. 20. dec. 1889 † 30. juli 1957. Sønner:

a. HANS-HENRIK Ulfstand, f. 6. nov. 1918 paa Strömsholm, disponent, g. 21. nov. 1943 m. fil. mag. GERTRUD Elisabeth Nilsson, f. 19. nov. 1920 i Malmö. [Vetlanda.] Børn:

1) CARL FREDRIK Ulfstand, f. 8. okt. 1945.

2) ELISABETH Mary Alexandra, f. 31. aug. 1947, stiftsjungfru i Vadstena adliga jungfrustift.

3) METTE-MARGRETHE Christina, f. 8. nov. 1953.

b. Mogens GUNDE Ulfstand, f. 6. april 1925 i Eksjö, kaptajn ved flaadens res., distriktschef i Thulebolagen, g. 6. okt. 9511 i Stock-

ROSENKRANTZ

holm m. Karin ANN-MARIE Augusta Segerdahl, f. 10. juli 1930.
[Malmø.] Børn:

- 1) Karin Elsa AGNETA, f. 30. juli 1953.
- 2) Sven FREDRIK Ulfstand, f. 5. juni 1957.

FARFADERS BRODER

BØRGE Axel Johan Christian, f. 26. febr. 1831 † 31. marts 1916,
kammerherre og ritmester, g. 28. juli 1866 m. CHARLOTTE Emerentze
Sophie Frederikke baronesse Rosenkrantz, f. 28. juni 1844 † 16. maj
1913. Børn:

1. Nils Børge ULFSTAND, f. 10. sept. 1879 paa Gyllebo, kommandør-
kaptajn* II i marinen, militærhydrograf* (S.V.3¹) (Sv.FI.R.H.T.)
(Fi.H.R.3¹) (Joh.), g. 25. okt. 1925 i Stockholm m. Rosa Aina
MARGARETHA Eriksdotter friherreinde Åkerhielm af Margrethelund
(F.: major Erik friherre A. af M. og Rosa Tigerhielm), f. 24.
marts 1901 i Jönköping. [Djursholm.] Søn:

Ove Palle Ulfstand, f. 5. maj 1928 i Djursholm, student, arki-
tekt SAR. [Gøteborg.]

2. Fritz Werner GOTTLOB, f. 5. jan. 1885 † 21. sept. 1958, jur.
kand., borgmester, g. 26. maj 1915 m. Cornelia (NELLY) Elise Amalie
Brammer, f. 19. juni 1884 † 8. dec. 1958. Søn:

NIELS TIMME, f. 13. jan. 1920 paa Frösön (Östersund), jur.
kand., bankjurist ved Stockholms Enskilda Bank ((Joh.), g. 19.
jan. 1952 m. fil. kand. Gunhild (GUN) Mathilda Gabriela von
Sydow (F.: belysningschef, civilingeniør Johannes v. S. og
Gunhild Margareta Viktoria Ramstedt), f. 23. juni 1923. [Stock-
sund.] Børn:

1) Gunhild INGEBOG Charlotte Timmesdotter, f. 4. aug.
1952 i Stockholm.

2) HANS Erik Christian Timmeson, f. 6. jan. 1955 i Stockholm.

3. VIVEKA Charlotte Benedikta, f. 23. aug. 1886 paa Gyllebo,
(Chr.X.Fr.M.) (S.S.F.M.2) (S.L.M.2) (Fi.B.H.) (N.H.VII.Fr.M.)
(N.r.K.Krigs M. i sølv), g. 15. juni 1921 i Skanör K. m. ingeniør,
værkst.-direktør AXEL Frederick William Calvert, f. 9. sept. 1882
† 2. maj 1951. [Göteborg.]

4. CARL Iver Christian, f. 26. jan. 1890 † 29. dec. 1948, redaktør,
kaptajn, g. 1^o 16. juni 1917 m. ESTER Johanna Cecilia Kjellgren,
f. 5. aug. 1887, skilt † 21. dec. 1955; 2^o m. ELLEN Althea Persson,
f. 13. dec. 1910. [Malmø.] Døtre:

af 2. ægteskab:

a. GUN-MARIE, f. 21. jan. 1933, sygeplejerske, g. 8. juni 1955
m. forretningsfører Karl-Georg Jacobsson, f. 23. sept. 1934,
skilt. [Malmö].

b. Eva CHARLOTTE, f. 22. april 1945.

ROSENVINGE



Foged paa Bergenhus, senere borgmester i Helsingør Mogens Jensen blev adlet 31. juli 1505. Slægten antog i det 17. aarhundrede navnet Rosenvinge. — Udførlig stamtafle og vaabenafbildning i farver, se aar. 1955.

DEN NORSKE LINJE

JOHANNES Sigvard Rosenvinge, f. 20. juli 1879 i Leka (søn af gaardbruger Johan Martin, f. 18. okt. 1850 † og Anne Sofie Petersen, f. 5. april 1859, g. 30. juni 1879 †), gaardbruger, g. m. . . .

SØSKENDE

1. PEDER Thomas, f. 13. marts 1884 i Leka. [U.S.A.]
2. SIGURD Parelus, f. 21. maj 1890 i Leka, gaardbruger, g. 1912 m. JENNY Louise Emilie Holm, f. 13. juni 1895. [Gravvik.] Børn:
 - a. JOHANNES Gunnerus, f. 5. maj 1919, savbruger og høvleriejer, g. 7. okt. 1944 m. Anna Marie Holmboe, f. 12. juli 1909. [Bakkely pr. Naustbukta.] Børn:
 - 1) Aud Johanne, f. 24. marts 1945.
 - 2) Gerd Marie, f. 1. sept. 1946.
 - 3) Tronn Aksel Sturla, f. 9. juni 1949.
 - 4) Frank Sveining, f. 26. dec. 1952.
 - b. MARTIN Juhl, f. 11. maj 1921, g. m. Sofie Mathilde Holmboe, f. 25. okt. 1911. Sønner:
 - 1) Halvard Ola, f. 2. sept. 1948.
 - 2) Finn Gunnar, f. 13. nov. 1950.
 - 3) Alf Martin, f. 22. april 1953.
 - c. ASBJØRN, f. 22. aug. 1922.
 - d. Therese Elisa, f. 13. juni 1925.
 - e. Kjell Gunnar, f. 9. febr. 1928.
 - f. Inger Pernille, f. 3. nov. 1930.
 - g. ODDLAUG Sofie, f. 16. juni 1932, g. m. MARTIN Solheim, 22. okt. 1919. [Naustbukta.]
3. AGNES, f. 28. marts 1895 i Leka, g. m. gaardbruger og snedker OLE Mikaelen, f. 4. maj 1885.
4. JACOB Julian, f. 11. jan. 1899 i Leka, gaardbruger og anlægsarbejder, g. 15. juni 1918 m. ANNE Oline Elvset (F.: Anton E. og Anna), f. 1. febr. 1893. Børn:
 - a. Johan Anders, f. 19. sept. 1918, g. 28. marts 1947 m. JORUN Sagmo, f. 20. okt. 1924. [Skage i Namdal.] Børn:
 - 1) Else Anie, f. 9. juli 1947.
 - 2) Knut Johannes, f. 7. april 1949.
 - b. Jorid Annie, f. 28. juni 1920, g. 1946 m. JOHANNES Tangen. [Gravvik.]
 - c. Peder Thomas, f. 19. okt. 1922, g. 20. april 1948 m. GUDLAUG Solsem, f. 5. nov. 1930. [Leka.] Sønner:
 - 1) Per Gunnar, f. 11. febr. 1950.
 - 2) Fritz Arnold, f. 27. nov. 1951.

ROSENVINGE

- d. Signy Paluda, f. 26. marts 1924, g. 10. maj 1947 m. ALBIN Pettersen. [Vågheim, Leka.]
- e. Johanne Oliva, f. 29. sept. 1926, g. 6. dec. 1947 m. MEIER Løvold. [Gravvik.]
- f. Gudrun Ivara, f. 17. maj 1929.
- g. Henry Tormod, f. 15. aug. 1930.
- h. Arvid Jarle, f. 26. marts 1935. 4

FADERS BRØDRE

af farfaderens 1. ægteskab med Seriana Andersen:

- 1. HARTVIG Kornelius, f. 8. marts 1852 †, skovogter og post-aabner, g. 1873 m. Lotte Pauline Johannessen, f. 7. april 1846 † . . .
- Børn:

- a. Sophie Dorthea, f. 29. marts 1873, g. m. JULIUS Stramli. [Dybvik.]
- b. Johanne Gunelie, f. 22. sept. 1874, g. m. HANS Jacobsen.
- c. Hartvigine Louise, f. 28. febr. 1879.

af farfaderens 2. ægteskab m. Hanna Tømmervik:

- 2. JOHANNES Sigurd Halfdan, f. 17. nov. 1879 i Leka.
- 3. LUDVIG Coldevin, f. 6. jan. 1888 i Leka.

FARFADERS FARBRØDER

Ulrik Fredrik Wilster, f. 12. juni 1796 † Søn:

Johannes Gunnerus, f. 9. juli 1826 † 17. febr. 1844. Søn:

Johan Edvard, f. 3. dec. 1842 † 2. jan. 1913, g. 17. aug. 1866 m. Josephine Jensdatter Kroknes, f. 23. jan. 1847 † Børn:

- 1. Alfred Myre, f. 18. marts 1868 † 31. dec. 1940, gaardbruger, g. m. Søn:

EGIL, f.

- 2. REGINE, f.

- 3. Georg Eberhard, f. 3. april 1870, g. 22. juni 1897 m. Karoline Amalie Albriktsen, f. 31. juli 1869. Børn:

- a. Axel Julius Lund, f. 23. jan. 1898, g. m. OLGA Sti, f. 1902 i Mandal. [U.S.A.]

- b. Lovise Judithe, f. 12. juni 1899, g. 22. nov. 1931 i Vik m. sømand Ole Edvard Nilsen, f. 12. juli 1900.

- c. Gudrun Kristine, f. 15. okt. 1902, g. 9. maj 1936 m. bankkasserer JØRGEN Hansen, f. 3. april 1891. [Berg i Helgeland.]

- d. Markus Jørgen Jentoft, f. 1. okt. 1904. [Brooklyn, N.Y.]

- e. Regine Sofie, f. 23. febr. 1907, g. 26. aug. 1928 m. handelsbestyrer Ole Nikolai Enge, f. 8. jan. 1900.

- f. Astrid Julie, f. 15. juli 1909, g. 20. okt. 1929 m. gaardbruger Ole Kristinn Grøtheim, f. 31. jan. 1902.

- g. Johan Normann, f. 3. maj 1912.

- 4. HEGGE Brygmann Lind, f. 15. jan. 1873 † 12. juli 1943, gaardbruger, fisker og bygdemusiker, g. 1897 m. Brita Elise Henriksen, f. 10. maj 1872 † 22. nov. 1945. Børn:

- a. JULIE, f. 11. maj 1899.

- b. ANNA, f. 23. marts 1901.

- c. HELVILDA, f. 27. april 1902.

ROSENVINGE

d. Johan Oskar, f. 14. maj 1907 i Sømna, maler, skolelærer, g. 1932 m. INGRID Bergesen (F.: bager Birger Andreas B. og Helga Mikkjelborg), f. 11. sept. 1911 i Nesna. [Trondheim.] Børn:

- 1) BIRGIT, f. 10. april 1933, sygeplejeelev. [Ullevold Sykepleieskole.]
- 2) STEINAR, f. 23. aug. 1935, elev paa befalingsmandsskolen for hærens samband. [Jørstadmoen.]

FARFADERS FARFADERS BRODER

Isach Georg, f. 16. marts 1767 † 17. jan. 1840, ritmester. Søn:

Eiler Olaus, f. 29. jan. 1803 † 23. juni 1865, proprietær. Sønner:

1. *Raphael Jacob, f. 23. aug. 1839 † 15. okt. 1881, snedkermester, g. 22. maj 1866 m. Martine Nilsen. Datter:*

INGA, f. 15. april 1868, g. 25. okt. 1890 m. værksejer i Bergen FRANTZ Mjellem, f. 12. sept. 1858 † 11. dec. 1914. [Bergen.]

2. *RUDOLPH, f. 27. juli 1840 † 20. febr. 1921, proprietær, g. m. Johansine Emilie Sunnfor, f. i aug. 1840 † 9. febr. 1913. Søn:*

EILERT, f. 14. febr. 1867 † 8. aug. 1911, faktor, g. 22. dec. 1899 m. THEA Olsdatter Høstmælingen, f. 9. april 1870 † 26. juni 1957. Børn:

- 1) *EVA Rebekka, f. 12. juni 1902 paa Lillehammer, g. 10. jan. 1948 i Oslo m. postaabner og gaardbruger OSCAR Johnsen, f. 14. marts 1893 paa Mosby Ytre. [Mosby, Oddernes.]*

- 2) *KYRRE Odvar, f. 4. okt. 1906 i Trondhjem, bestyrer ved A/L Hedmark og Oppland Slakterier, g. 12. febr. 1938 paa Lillehammer m. Gerda Dagmar Moe (F.: skrædermester Arne M. og Marie Johanne Pedersen), f. 21. maj 1910. [Lillehammer.] Børn:*

- a) *KYRRE Ejler, f. 30. juni 1938 paa Lillehammer, reklamesekretær. [Oslo.]*

- b) *Mette Margrethe, f. 11. okt. 1942 paa Lillehammer.*

- c) *Elsa Birgitte, f. 26. juli 1947 paa Lillehammer.*

- 3) *KALF EGG, f. 12. okt. 1910 i Steinkjær, sekretær ved Oppland skatteinspektørkontor, g. 23. juni 1946 i Brøttum m. MAGNHILD Bækken (F.: gaardbruger Ole B. og Petra Gjestvang), f. 8. juni 1912. [Brøttum.] Søn:*

- GEIR, f. 25. maj 1947 paa Lillehammer.*

DEN DANSKE LINJE

HANS Peter Rosenvinge, f. 21. okt. 1889 (søn af fabrikant HANS Peter, f. 24. juni 1856 † 15. jan. 1935, og ELNA Jensen, f. 4. febr. 1860, g. 19. okt. 1882 † 19. juni 1934), menighedsforstander, g. 1° 4. juni 1927 m. ANNA Jensen, f. 17. marts 1882 † 15. dec. 1950; 2° 15. sept. 1951 m. ANNA Lohse, f. 19. marts 1914. [Højbjerg.]

SØSKENDE

1. *CHRISTIAN Vilhelm, f. 25. juni 1883 † 22. juni 1958, bankbestyrer, g. 19. okt. 1917 m. VIOLA Tjäder (F.: ingeniør Tom T. og Jensine Christine Petersen), f. 5. maj 1892. [K.]*

2. *MARIA ULRIKKA, f. 6. juni 1896 i Grenaa, g. 1° 14. maj 1921 m. kommunelærer HUGO Dyrberg, f. 20. febr. 1887 † 13. nov.*

ROSENVINGE

1926; 2° 3. dec. 1932 i Grenaa m. læge AXEL Schou Vibede, f. 25. febr. 1890 i Kbh. (g. 1° m. Edith Margrethe Ulrichsen † 1931). [Nykøbing F.]

3. HENRIK Nicolaj, f. 23. okt. 1901, direktør, kompagnichef i hjemmevernet, formand for best. for A/S Grenaa Dampvæveri, for repræsentantskabet for Landmandsbankens Grenaaafd., for hjemmevernets distriktudvalg for Djursland, medl. af best. for A/S De danske Bomuldspindrier samt A/S Vejle Dampvæveri (Hjv.F.T.) (C.F.F.H.), g. 5. marts 1927 m. ASTRID Christiane Poulina Jensen (F.: bankdirektør Christian J. og Johanne Margrethe Poulsen), f. 4. juni 1907 i Hobro. [Bakkehuset, Skjødstrup.] Børn:

a. Hans JØRGEN Christian, f. 26. jan. 1928, civilingeniør, g. 15. marts 1952 m. DAPHNE Ankerstjerne Hepworth (F.: driftsbestyrer Frederich Louis H. og Tonny Michaeline Ankerstjerne Olsen), f. 14. aug. 1930. [Madrid.] Børn:

1) Anne Margrethe, f. 7. marts 1954 i Kbh.

2) Maria Teresa, f. 22. aug. 1957 i Madrid.

3) Jorge Vicente, f. 6. dec. 1962.

b. VIBEKE Margrethe, f. 19. marts 1931, g. 6. juni 1953 i Lyngby m. vice-executivsekretær ved GATT FINN Olav Gundelach, f. 23. april 1925. [Genève.]

FARFADER

Carl VILHELM, f. 14. marts 1822 † 1. febr. 1912, købmand, g. 25. april 1851 m. EMMA Henriette Marie Møller, f. 3. dec. 1832 † 16. juli 1902. Sønner:

1. HENRIK Christian, f. 9. maj 1859 † 18. okt. 1934, købmand, g. 28. marts 1892 m. OLGA Christensen, f. 20. jan. 1871 † 18. juli 1906. Søn:

HANS Christian, f. 27. jan. 1896, repræsentant, g. 3. juli 1921 m. VILHELMINE Christensen, f. 18. jan. 1901. [K.] Søn:

HANS Christian, f. 17. marts 1922.

2. Jens CHRISTIAN, f. 20. marts 1869 † 15. dec. 1940, agent, g. 27. april 1899 m. ALVILDA Magdalene Hansen, f. 3. jan. 1872 † 19. aug. 1944. Søn:

WILLY Mylius, f. 25. aug. 1902 i Aarhus, trafikkontrollør ved statsbanerne, g. 1° 3. juli 1933 m. cand. pharm. KAREN Grand, f. 29. marts 1905 † 19. aug. 1948; 2° 12. okt. 1950 m. sygeplejerske Martha Maria Nielsen, f. 28. juni 1924 i Grenaa. [Grenaa.] Børn:

af 1. ægteskab:

1) MARGRETHE, f. 12. febr. 1942 i Grenaa, overordentlig stiftsdame i Vallø.

af 2. ægteskab:

2) ELISABETH, f. 22. juni 1951 i Grenaa. (Vallø.)

3) Hans Christian, f. 18. april 1953 i Grenaa.

FARFADERS BRØDRE

1. PETER Albertin, f. 3. april 1826 † 8. juli 1911, smedemester, g. 28. dec. 1853 m. KAREN Mortensen, f. 3. nov. 1832 † 30. okt. 1906. Børn:

a. HANS Peter, f. 12. jan. 1859 † 29. marts 1943, handelsmand, g. 1° 24. marts 1887 m. SIDSELINE Nielsen, f. 22. jan. 1868 † 22.

ROSENVINGE

jan. 1896; 2° 9. nov. 1899 m. **KIRSTINE MARIE Nielsen**, f. 6. jun 1874 † 16. maj 1938. Børn:

af 1. ægteskab:

1) **KARL** Kristian Peter, f. 18. sept. 1887, g. 4. aug. 1915 m. **VALBORG** Christensen, f. 13. okt. 1892. [Højslev.] Børn:

a) **ERNA**, f. 22. okt. 1915, g. 27. marts 1936 m. **BENT** Baad Christensen, f. 2. maj 1905. [K.]

b) **MARIE**, f. 27. febr. 1917, g. m. **YNGVE** Nielsen, [K.]

c) **HANS** Karl, f. 8. okt. 1918.

d) **HELEN**, f. 22. maj 1923.

e) **HENNY**, f. 16. maj 1925.

f) **Finn** GODTFRED, f. 7. april 1927.

g) **VERA**, f. 12. aug. 1929.

h) **ODA**, f. 9. juni 1931.

2) **MARIE**, f. 24. juni 1890, g. 6. dec. 1917 m. sergent af res. ved fodf. **NIELS** Christian Borris, f. 8. marts 1885. [Aalborg.]

3) **KRISTINE**, f. 26. jan. 1893, sygeplejerske. [Aalborg.]

4) **Niels** **MAGNUS** Albertin, f. 6. febr. 1894, g. 22. maj 1917 m. **MAREN** Jensen, f. 8. juli 1892. [Hvalpsund.] Døtre:

a) **LOUISE**, f. 8. aug. 1917, g. 27. maj 1939 m. **KAJ** Nielsen, f. 16. juni 1915.

b) **Else** **MARGRETHE**, f. 23. dec. 1920, g. 20. okt. 1940 m. **TAGE** Thestrup, f. 16. juni 1919.

af 2. ægteskab:

5) **LINE**, f. 9. april 1900, g. 9. nov. 1923 m. **LAURITS** Smollerup Jensen. [Højslev.]

6) **GOTFRED**, f. 2. maj 1902, g. 5. juni 1948 i Lodi m. **DAWN** Seymoure Mc. Comb, f. 26. aug. 1907 i Wilcot, Missouri. [California.]

7) **Johannes** **HAUGAARD**, f. 1. aug. 1904, g. 1. dec. 1934 m. **KAJD** Just, f. 1912. [Breum Ølbryggeri ved Jebjerg.] Søn:

Bruno Just, f. 12. maj 1937.

8) **SVEND** Otto, f. 19. dec. 1906, gaardejer, g. 8. maj 1937 m. **ESTER** Nielsen, f. 1912. [Aadum ved Tarm.] Datter:

KIRSTEN Marie, f. 20. maj 1938.

9) **KNUD** Harald, f. 7. aug. 1912, g. 1. juni 1938 m. **Emmy** Edith Hansen, f. 24. juli 1914. [Aalborg.] Børn:

a) **Laila** Margrethe, f. 29. okt. 1942.

b) **Hans** Peter, f. 23. jan. 1949.

c) **BENT**, f. 6. nov. 1950.

10) **Hans** Jørgen, f. 24. aug. 1915.

b. **MARTIN** Albertin, f. 28. okt. 1866 † 12. marts 1934, teglbrænder, g. 19. maj 1893 m. **Marie** Johanne Schöning, f. 19. juni 1865 † 13. marts 1935. Børn:

1) **KAREN** Petra, f. 15. okt. 1893, sygeplejerske ved De Gamles By. [K.]

2) **JOHANNES** Mauritz Albertin, f. 27. april 1895, g. 8. dec. 1928 m. **MARY** Elvilda Jørgensen, f. 16. april 1900. [Højslev.] Datter:

MARGIT Jonna, f. 22. maj 1934.

3) **ELENIUS** Juel, f. 24. dec. 1896, malermester, g. 21. juni

ROSENVINGE

1931 m. HELGA Johanne Andersen, f. 20. juni 1907. [Højslev.]
Sønner:

a) BJARNE Jul, f. 13. nov. 1932.

b) FLEMMING Jul, f. 16. okt. 1936.

4) ALFRED Jensenius, f. 29. nov. 1898, g. 9. juni 1935 m. THORA
Henrietta Foldbjerg, f. 26. okt. 1906. [Højslev.] Søn:

KAI MARTIN, f. 27. maj 1936.

5) Emil Vilhelm Frederik SCHØNING, f. 14. marts 1906, manu-
fakturhandler, g. 22. sept. 1935 m. INGER Sørensen, f. 20. juli
1914. [Hobro.] Døtre:

a) HANNE Schøning, f. 14. dec. 1936.

b) JETTE Schøning, f. 26. nov. 1942.

c) DORTE Schøning, f. 21. jan. 1946.

c. ANDREAS, f. 7. marts 1869 † 22. marts 1955, snedkermester, g.
14. juni 1895 m. SINE Dorthea Schøning, f. 1. okt. 1872 † 7. jan.
1961. Datter:

Aja Esta HATHLA, f. 8. jan. 1904.

d. HANS *Emilius*, f. 28. febr. 1874 † 8. juni 1956, *entreprenør*,
g. 6. aug. 1899 m. KIRSTINE Jensen, f. 21. dec. 1875. [Skive.]
Børn:

1) ROSA Emilie, f. 26. dec. 1897, g. 25. febr. 1927 m. maler
EJNER Madsen † 3. aug. 1962. [K.]

2) ELEONORA Kirstine Konradine, f. 6. jan. 1900, syerske. [K.]

3) KAREN Ølby, f. 17. okt. 1901, g. 16. sept. 1923 m. maler
JOHANNES Hovmøller Jensen. [Skive.]

4) PETREA Marie, f. 21. maj 1903, økonoma. [Skive.]

5) ROSALIE Amalie Elisabeth, f. 29. nov. 1905, g. 20. okt. 1928
m. maler HANS Mathiasen Nielsen, f. 3. juli 1899 † 12. febr.
1963. [K.]

6) Hedevig RAGNHILD, f. 7. juli 1910, g. 4. nov. 1928 m. bybud
JOHANNES Ulstrup Jensen, f. 24. nov. 1905. [Skive.]

7) RIGMOR Astrid, f. 31. dec. 1911, g. 9. febr. 1930 m. snedker
EJNER Poulsen, f. 9. febr. 1903. [Skive.]

8) Jens CHRISTIAN, f. 28. febr. 1913, slagter, g. 2. april 1938
i Kbh. m. stenograf GERDA Marie Augusta Bruun, f. 6. april
1908 i Kbh. † 16. juni 1954, skilt 1945; 2° 15. dec. 1945 i Kbh. m.
INGEBORG Tauber-Lassen, f. 20. nov. 1912 i Kbh. [K.] Børn:

af 1. ægteskab:

a) ANNE-LISE, f. 26. aug. 1939 i Kbh.

af 2. ægteskab:

b) HENNING, f. 20. sept. 1945 i Kbh.

c) CARSTEN, f. 6. nov. 1947 i Kbh.

2. NIELS *Brostrup*, f. 7. okt. 1830 † 26. maj 1889, *avlsbruger*, g.
23. okt. 1866 m. Ane MARIE Nielsen, f. 12. okt. 1839 † 23. april
1918. Sønner:

a. HANS PEDER, f. 12. sept. 1869 † 23. nov. 1946, *husejer*, g. 26.
marts 1907 m. MARGRETHE Sofie Sørensen, f. 12. sept. 1883.
[Vostrup St.] Børn:

1) PEDER, f. 20. febr. 1909, *hønsericjer*, g. 12. sept. 1944 m.
Jenny Andrea Lauridsen, f. 18. dec. 1922 i Bandsbøl, Hemmet.
[Vostrup St.] Børn:

ROSENVINGE

- a) Laurids PEDER OVE, f. 29. april 1948.
- b) Karen Margrethe, f. 25. nov. 1949.
- c) NIELS ARNE Brostrup, f. 23. febr. 1951.
- d) AKSEL Aasted, f. 17. april 1952.
- 2) MARIUS Bollerup, f. 14. jan. 1911, husejer, g. 24. nov. 1937 m. Elna Sejersen. [Vostrup.] Børn:
 - a) HANS Peder, f. 19. juni 1940 i Hallum.
 - b) GRETHE Vibeke, f. 21. juni 1940 i Varde.
- 3) JOHANNES, f. 27. juni 1912, g. 15. sept. 1934 m. Karoline Marie Jensen, f. 5. juli 1913. [Lunde Kirkeby.] Børn:
 - a) KURT, f. 13. nov. 1935 i Ringkøbing.
 - b) KARLO Rostrup, f. 3. juni 1941 i Lunde Kirkeby.
 - c) Kield FINN, f. 22. juni 1943 i Skyhede, Outrup.
 - d) KNUD, f. 1. marts 1945.
 - e) HARDY Brostrup, f. 26. april 1946.
 - f) SOLVEJG Evelyn, f. 8. okt. 1950.
- 4) CARL Cilius, f. 22. aug. 1913, tømrer, g. 6. sept. 1936 m. Kirstine Nielsen. [Solbjerg, Mors.] Børn:
 - a) GRETHE, f. 19. dec. 1936.
 - b) MAGNUS, f. 30. nov. 1938.
 - c) TOVE, f. 17. febr. 1940 paa Mors.
 - d) TORKILD, f. 17. juli 1943 i Jandrup.
 - e) SONJA, f. 20. juli 1945.
 - f) EDITH, f. 6. sept. 1946.
- b. ANDREAS Peter, f. 10. dec. 1872. [Tarm.]
- 3. OTTO Christian, f. 15. april 1832 † 15. april 1903, g. 7. nov. 1855 m. METHA Jepsen Rautter, f. 8. okt. 1831 † 18. mart: 1912. Børn:
 - a. HANS PETER, f. 6. okt. 1863, bager, g. m. ALVILDA Mathilde Adelaide Olsen, f. 6. marts 1864 † 13. nov. 1926. [Perth Amboy.] Børn:
 - 1) OTTO Johannes Peter Christian, f. 28. aug. 1886, g. 28. aug. 1907 m. IRENE Adele Coliy, f. 1887 [Metuchen. N. J.] Døtre:
 - a) ELLA Susan, f. 28. juli 1912, g. 25. jan. 1934 m. WILLIAM Herman Rossmeyer, f. 25. jan. 1911. [...]
 - b) ELSIE, f. 19. okt. 1915, g. 23. juni 1940 m. EDWIN Meinzer, f. 19. aug. 1909.
 - c) IRENE Adele, f. 13. juli 1926.
 - d) DOROTHY Eleane, f. 10. april 1928.
 - 2) VILHELM Christian Albertin, f. 24. jan. 1888, g. 3. okt. 1919 m. BESSIE Harris, f. 12. sept. 1901. [Perth Amboy.] Børn:
 - a) WILLIAM Hans, f. 29. juni 1920, g. 16. juni 1945 m. Louise Ellen Steeze, f. 10. nov. 1923.
 - b) BERNARD, f. 21. juli 1923.
 - c) JOHN, f. 3. marts 1929.
 - 3) METHA Wilhelmine Alvine Kirstine, f. 5. juni 1890, g. 5. maj 1931 m. STEEN Stensen Blicher Bøggild, f. 17. juni 1877. [...]
 - 4) MARTHA Augusta, f. 19. maj 1900.
 - b. AUGUST VILHELM, f. 23. okt. 1870 † 25. marts 1943, g. 20. maj 1922 m. MARIA Nielsen, f. 1. april 1878. [Perth Amboy.]
 - c. MARTHA Helene, f. 19. maj 1873, g. 30. nov. 1905 m. murer-mester Henri Vilhelm Jørgensen, f. 27. april 1882. [Brooklyn.]

[ROSENVINGE

FARFADERS FARBRØDER

JENS Brostrup, f. 19. dec. 1795 † 15. febr. 1865, sparekassekasserer.
Sønner:

1. **Frederik VILHELM**, f. 5. april 1822 † 25. nov. 1910, kammer-assessor, hospitalsforstander, amtsfuldmægtig, g. 1^o 17. nov. 1853 m. **EMILIE Stricker**, f. 23. maj 1826 † 24. jan. 1857; 2^o 27. okt. 1858 m. **Julie Dorteia Müller**, f. 16. juli 1833 † 6. aug. 1895.
Sønner:

af 2. ægteskab:

a. **VILHELM Julius**, f. 30. marts 1867 † 21. jan. 1944, bogholder, g. 23. juni 1900 m. **JOHANNE Magdalene Lauridsen**, f. 22. maj 1875 † 9. dec. 1959. Børn:

1) **ELLEN Julie Vilhelmine**, f. 14. jan. 1901 i Kbh., g. 23. nov. 1924 i Kbh. (E) m. skibingeniør **CARL Christian Frederik Schlütter**, f. 13. sept. 1888 † 3. sept. 1961. [K.]

2) **MOGENS Frederik Albertin**, f. 16. april 1905, repræsentant, g. 1. febr. 1941 i Aarhus (Domk.) m. **ULLA Gerda Ungstrup**, f. 10. jan. 1915 i Aarhus. [K.] Sønner:

a) **Palle Albertin**, f. 21. juli 1942 i Aarhus.

b) **FLEMMING Albertin**, f. 14. jan. 1945.

b. **THEODOR Christian**, f. 17. april 1870 † 6. nov. 1929, sagfører, g. 10. jan. 1900 m. **ADA Alberta Baker**, f. 25. nov. 1875. Sønner:

1) **THEODORE**, f. 10. okt. 1900 † 22. okt. 1946, lawyer attorney, vicekonsul i New England, g. 3. marts 1927 i Winchester m. **MARY Jarvie Worcester**. [Boston.] Sønner:

a) **THEODORE**, f. 23. jan. 1928.

b) **WILLIAM Jarvie**, f. 28. dec. 1928.

c) **HENRY Worcester**, f. 20. sept. 1935.

d) **JAMES Turner**, f. 7. aug. 1944.

2) **MELVIN Vilhelm**, f. 1. okt. 1903, musiker, g. 21. juli 1941 paa St. Thomas m. **Patricia Millican**. [New York.]

3) **NORMAN Svend**, f. 22. juli 1909, lawyer attorney, kgl. dansk vicekonsul i Boston, g. 30. aug. 1940 m. **DEBORAH Champion Gilbert**. [Boston.] Børn:

a) **Tyrho Thor**, f. 18. april 1942 i Boston.

b) **Christian Randolph**, f. 18. april 1942 sst.

c) **JANNIK**, f. 12. april 1946 sst.

d) **Catharine Elisabeth**, f. 1. sept. 1947 sst.

2. **Iber ODIN**, f. 5. nov. 1823 † 22. sept. 1886, vinhandler, g. 5. juni 1851 m. **LOUISE Frederikke Husted**, f. 7. aug. 1829 † 21. juli 1914.
Søn:

CHRISTEN Louis, f. 27. maj 1852 † 27. febr. 1942, mægler, g. 3. maj 1877 m. **CLARA Parkin Oliver**, f. 4. febr. 1854 † 23. april 1929. Børn:

1) **LOUIS**, f. 16. juli 1878 † 14. juli 1946, g. 4. febr. 1914 m. **HILDA Magee**. [Newcastle.] Sønner:

a) **CEDRIC Louis**, f. 3. febr. 1915, g. 13. juni 1942 m.

Pauline Judith Basby. Børn:

(1) **Mary Elisabeth**, f. 18. dec. 1952.

(2) **Patrick Louis**, f. 18. nov. 1954.

b) **GERALD Oliver**, f. 13. juni 1917, g. 23. aug. 1941 m. **Margaret Isabella Ogden**. Børn:

ROSENVINGE

- (1 Isabella Louise, f. 13. juni 1942.
(2 Stephen John, f. 12. okt. 1946.
(3 Henry Paul, f. 5. aug. 1949.
(4 Philippa Charlotte, f. 7. maj 1951.
c) KENNETH, f. 19. jan. 1921, g. 9. juni 1951 m. Myra
Madeleine Watson, f. . . . Børn:
(1 Paul John, f. 14. maj 1953.
(2 Juliet Myra, f. 28. nov. 1955.
2) ODIN, f. 18. aug. 1880, † 4. sept. 1959, g. 4. juni 1907 m.
MILDRED Urwin [Newcastle.] Børn:
a) ERIK, f. 18. maj 1908.
b) OLAF, f. 12. april 1913.
c) MILDRED, f. 4. nov. 1917.
3) CLARA, f. 20. april 1884.
4) CHRISTEN Theodor, f. 26. febr. 1891, skibsmægler, g.
25. aug. 1916 m. EDITH Bell, f. 22. maj 1892. [Newcastle.]
Børn:
a) LOLA Christine, f. 24. sept. 1917.
b) DEREK, f. 18. marts 1924, g. 12. marts 1955 m. Winifred
Elizabeth Errington (F.: James E. og Elisabeth . . .), f.
1. juli 1931 i North Shields, Northumberland. [Newcastle.]
Søn:
JAN, f. 28. sept. 1956.

ROSENØRN



Assessor Peder Mathissøn Rosenørn erholdt vaabenbrev 20. marts 1679. — Kammerherre, oberst Henrik Christian Rosenørn til baroniet Guldborgland blev ved patent af 1. april 1826 ophøjet i friherrelig stand med navnet Rosenørn-Lehn. — Vaabenafbildninger i farver og udførlig slægttavle, se aarg. 1887 og 1932.

I. ROSENØRN-LEHN

Christian Carl OTTO lensbaron Rosenørn-Lehn til Oreby og Beritzgaard godser, f. 4. nov. 1909 paa Oreby (Taars K.) (søn af kammerherre, hofjægermester, forstkandidat lensbaron Frederik Marcus, f. 8. aug. 1867 † 21. juli 1951), nyder af successorfondet for baroniet Guldborgland, hofjægermester, sekondløjtnant i livgarden, eforus for Det Frederik Wallmoden'ske legat, g. 1° 4. nov. 1939 i Taars m. solodanserinde* ULLA Britta Iversen, f. 2. maj 1905 i Kbh. (M.i.&a.), skilt (g. 1° m. kgl. skuespiller Johannes Poulsen † 1938; 3° m. hotelejer Helge Skou); 2° 3. okt. 1946 i Kbh. (b.v.) m. HANNE Benzon Basse, f. 3. juli 1921 i Gentofte (g. 1° m. Ivan Henning Wichfeld, skilt, † 1959). [Oreby ved Saxeboing.] Sønner:

af 2. ægteskab:

1. Baron FREDERIK Andreas, f. 21. aug. 1947 i Kbh. (Taars K.) [Herlufsholm.]
2. Baron MICHAEL Johannes, f. 16. sept. 1949 i Kbh. (Taars K.)

ROSENØRN

SØSKENDE

1. Baronesse **BENEDICTE** Eva Elisabeth, f. 14. jan. 1906 paa Oreby (Æt.E.M.), g. 12. aug. 1930 i Saksøbing m. økonomidirektør, ritmester i livreg. til hest res., kammerherre **ERIC** Olof greve von Rosen, f. 3. nov. 1902 (D.r.K.M.) (M.T.Kha.), skilt 1963. [Stockholm.]

2. Baron **CARL** Frederik Gustav til Rössjöholm og Nørholm, f. 25. juni 1911 paa Rössjöholm, ritmester i skånske kavallerireg. res., g. 15. maj 1943 i Kbh. (G.) m. **DRUDE** comtesse Ahlefeldt-Laurvig. [Rössjöholm, Munkaljungby.] Børn:

a. Baron **HENRIK** Christian, f. 27. marts 1944 i Ängelholm. (Tossjö).

b. Baronesse **CAROLINE**, f. 6. sept. 1945 i Hälsingborg. (Tossjö).

c. Baron **FRITZ**, f. 8. marts 1947 i Hälsingborg. (Tossjö). [Herslufsholm.]

MODER

SIGRID Fredrika Brita Beata lensbaronesse Rosenørn-Lehn, født grevinde Bonde af Björnö (F.: Carl Johan greve Trolle-Bonde og Eva Fredrika Emerentia friherreinde Leijonhufvud), f. 4. maj 1881 paa Trolleholm, g. 9. juni 1904, enke 21. juli 1951. [Oreby.]

II. ROSENØRN

1. linje.

PEDER OTTO Rosenørn, f. 10. sept. 1910 i Viborg (søn af auditor, politimester Peter **EMIL** Matthias, f. 2. jan. 1877 † 26. dec. 1923 og **ANNA** Sandberg, f. 27. sept. 1880, g. 3. jan. 1905 † 18. febr. 1961), student, fuldmægtig i overformynderiet kompagnichef i hjemmerværnet (Hjv.F.T.), g. 10. nov. 1944 i Jægersborg K. m. **BIRTHE** Scheel, skilt. [Charlottenlund.]

BRODER

SVENN-ERIK, f. 13. marts 1912 i Viborg, overassistent g. 25. sept. 1943 i Kbh. (Frh.) m. **BRITTA** Stach Hallgren (F.: kunstmaler Ache H. og Gerda Stach), f. 2. febr. 1916. [Jakobshavn.]

FARFADER

Peder OTTO, f. 22. febr. 1847 † 1. aug. 1899, stationsforstander, g. 3. juni 1874 m. *Marie Frederikke* **CATHRINE** Breckling, f. 10. sept. 1851 † 28. marts 1917. Døtre:

1. **MARIE**, f. 2. aug. 1878 i Randers, enke efter overtoldkontrollør Paul Christian Stemann Rosenørn. [K.]

2. **ELEONORA** Sophie Elisabeth, f. 17. juni 1880 i Odense, klosterfrøken i Vemmetofte, overlærerinde*. [Vemmetofte.]

3. **INGEBORG** Christiane, f. 30. okt. 1881 i Odense, klosterfrøken i Vemmetofte, fuldmægtig* i K.T.A.S. [Vemmetofte.]

FARFADERS SØSKENDE

1. **POUL CHRISTIAN** Stemann, f. 23. febr. 1851 † 23. marts 1911, borgmester, g. 1^o 12. juli 1876 m. **CHRISTINE** *Nicoline Mathilde Kall-Rasmussen*, født *Reimer*, f. 29. april 1836 † 27. febr. 1906; 2^o 7. maj 1909 m. **INGEBORG** Ravnhilde, f. 1. jan. 1864 † 22. juli 1947. Søn:

ROSENØRN

af 1. ægteskab:

MATHIAS Christian, f. 8. sept. 1879 † 8. dec. 1946, overplanter, g. 1. juni 1907 m. **TEODIA Vilhelm-Petersen**, f. 16. juni 1875 † 5. maj 1952. Døtre:

1) **GERDA Christine**, f. 2. juni 1908, g. 10. april 1952 i Dalum K. m. bankdirektør **KNUD Aleks Pedersen**, f. 22. aug. 1907 i Roskilde. [Nykøbing Sj.]

2) **ELSE AGNETE**, f. 21. juni 1911, student, g. 19. nov. 1937 m. assurandør **KLAUS Bille Martens**. [Odense.]

2. **PETER Eleon Ernst EMIL**, f. 6. maj 1852 † 31. aug. 1908, postmester. Søn:

af 1. ægteskab m. *Julie Ibsen (1854-1897)*:

POUL EMIL Matthias, f. 25. sept. 1882 † 31. jan. 1931, civilingeniør, kaptajn i det canadiske artilleri, g. 1^o 24. febr. 1907 m. **ELNA Elisabeth Bay**, f. 21. okt. 1883, skilt † 8. okt. 1936; 2^o 8. jan. 1916 m. **Johanne Ernestine AUGUSTA Carstens**, f. 27. dec. 1886 (g. 2^o m. Westengaard). [K.] Børn:

af 1. ægteskab:

1) **BENDT Mogens**, f. 4. dec. 1910 paa Frederiksberg, prokurist i Nordisk Rederiaktieselskab og Nordisk Træløst & Haardttræ Co. A/S, g. 22. dec. 1934 i Kbh. m. **HELGA Katrine Jensen**, f. 12. maj 1909 i Brønderslev. [Hørsholm.] Børn:

a) **Bente Regitze**, f. 2. juli 1937 i Kbh., civilingeniør, lic. techn., g. 26. april 1963 m. **Francis Elliot Shoup**, B.S. in chemical engineering, M.S. in chemistry, captain i U.S. airforce. [Albuquerque, New Mexico, U.S.A.]

b) **Stig Uffe**, f. 13. marts 1942 i Kbh., stud. mag.

c) **Jarl Ulrik**, f. 20. april 1943 i Kbh., stud. med.

af 2. ægteskab:

2) **POUL Gordon**, f. 15. okt. 1916 i Canada, konsulent ved Teknologisk Institut. [K.]

3) **JACK Torkil**, f. 27. sept. 1919 i Canada. [K.]

4) **MARGARET Ann**, f. 22. nov. 1921 i Canada, g. 6. sept. 1952 i Kbh. (St. Stef.) m. formand **KENNETH Wharton**, f. [London.]

FARFADERS FARBRØDER

PAUL CHRISTIAN Stemann, f. 9. aug. 1824 † 30. maj 1902, ritmester, gymnastikinspektør, g. 16. aug. 1856 m. **CAROLINE Gustave Schmidt**, f. 31. juli 1832 † 2. aug. 1911. Børn:

1. **PEDER OTTO**, f. 12. april 1866 † 17. juli 1940, chef for generaldirektoratet for post- og telegrafvæsenets revisionskontor, g. 14. april 1894 m. **INES Sybille comtesse Holstein**, f. 20. nov. 1869 † 23. jan. 1949. Søn:

POUL ERNST, f. 22. jan. 1895 paa Frederiksberg, fuldmægtig under Københavns magistrat, borgmester* i Søllerød kommune, formand for Søllerød skolekommission, medlem af tilsynsraadet for statsudomshjemmet »Frederikslunde«, statsudomshjemmet Egevang og for behandlingshjemmet Nødebogaard, kasserer for Frantz Howitz' fødehjems legatfond, eforus for De Bornemannske Legater, g. 7. aug. 1920 i Kbh. (B) m. **EDITH Johanne Høffner** (F.: direktør Jens Peter Andreas H. og Anna West), f. 7. aug. 1894 i Frederiksværk. [Søllerød.] Sønner:

ROSENØRN

- 1) **MOGENS**, f. 15. sept. 1923 paa Frederiksberg, sekondløjtnant, sektionschef i civilforsvarskorpset, g. 16. april 1949 i Birkerød m. havebrugskandidat **MARGRETHE Hartmann Holst** (F.: bankbestyrer J. H.), f. 3. sept. 1923. [Riisskov.]
- 2) **JØRGEN**, f. 30. juli 1930 i Kbh. salgschef i Dansk Rengøringselskab A/S, kaptajn af res., g. 10. april 1954 i Søllerød m. **LISE Bloch-Johansen** (F.: afdelingschef Ernst B.-J. og Kirsten Scheffmann), f. 23. marts 1931 paa Frb. [Holte.] Børn:
- a) **Torben**, f. 8. febr. 1956 i Kbh.
- b) **HELLE Susanne**, f. 1. sept. 1958 paa Frb. (Vemmetofte.)
2. **FREDERIK Christian**, f. 22. nov. 1867 † 1. maj 1936, kammerjunker, intendant, g. 5. maj 1898 m. **ULLA Kjær**, f. 21. nov. 1876 † 14. jan. 1927. Datter:
- EBBA**, f. 26. juni 1899 i Kbh., g. 20. juli 1923 i Hellerup K. m. vid. medarbejder ved Tøjhusmuseet, major **Johannes PETER Bang Jørgensen** (R.*) (H.T.H.), f. 9. nov. 1891. [Hellerup.]
3. **PAUL CHRISTIAN Stemann**, f. 10. sept. 1872 † 14. febr. 1953, overtoldkontrollør, g. 5. nov. 1908 i Roskilde (Domk.) m. **MARIE Rosenørn**. [K.] Datter:
- ELLEN Caroline Marie**, f. 4. maj 1912 i Kbh., overordentlig stiftsdame i Vallø.

2. linje.

FREDÉRIC Rosenørn, f. 11. juni 1860 (søn af skibsfører Thøger **EMIL**, f. 1. okt. 1826 † 11. juni 1868 og Marie **ELÉNA Anne Saintespès**, f. 25. dec. 1838, g. 22. sept. 1859 † 6. marts 1916), assureur maritime, g. 2. april 1894 m. **MADELEINE Rebierre-Laborde**, f. 25. marts 1872. [Bordeaux.]

FARBRODER

Ditlev LUDVIG Pentz, f. 14. marts 1817 † 20. marts 1870, cand. phil., plantageejer, g. 4. okt. 1852 m. **LUISA Martinez y Carreras**, f. 16. aug. 1824 † 7. juni 1908. Datter:

ANA VICTORIA, f. 23. dec. 1865, g. 6. maj 1890 m. toldkammerchef **ANDRÉS Orsini**, f. 4. juli 1864. [Havana.]

3. linje.

THEODOR Rosenørn, f. 16. nov. 1874 (søn af ridelærer **THEODOR**, f. 4. maj 1830 † 18. dec. 1904 og **AUGUSTA Balke**, f. 9. nov. 1853 †) apoteker, g. 16. febr. 1905 m. **JENNIE Alberta Hetrick**, f. 12. sept. 1873. [Philadelphia.]

SØSTER

MATHILDE, f. 15. febr. 1879. [Baltimore.]

FARBRODER

Edvard FREDERIK Ditlev, f. 22. jan. 1817 † 23. aug. 1853, vagtmester. Søn:

Nicolaj THEODOR, f. 28. sept. 1852 † 18. okt. 1910, bestyrer, g. 4. juli 1875 m. **ANNA Maria Charlotte Gregersen**, f. 21. jan. 1850 † 4. aug. 1911. Søn:

ROSENØRN

OTTO Emil, f. 26. aug. 1882 † 24. marts 1933, diplomingeniør, g. 6. marts 1909 i Kbh. m. MARIA Honorine Victoria Boutard, f. 26. sept. 1887 i Grantham, England. [K.] Døtre:

a) Metha POLLY, f. 16. aug. 1911 i Aarhus, g. 31. aug. 1934 m. overingeniør, cand. polyt. WERNER Fritz Lange Hjort (R*), f. 13. aug. 1909. [Odense.]

b) TOVE, f. 9. juli 1915 i Aarhus, g. 1° 11. marts 1936 m. plantageejer Harry Grevenkop-Castenskiold, skilt; 2° 20. sept. 1947 i Søllerød m. direktør Mogens Mæhl, f. 5. jan. 1898 † 6. sept. 1951; 3° 9. juli 1954 m. statsaut. revisor Marius Glytting til Tvilumgaard, f. 8. april 1896 i Nordby. [Tvilumgaard pr. Faarvang.]

ROSS



Generalkrigskommissær Alexander Ross, hvis moder var af den skotske adelsslægt Ross af Balnagown, blev adlet ved patent af 12. juni 1782. Vaaben og udførlig slægttavle, se aarg. 1912.

DEN ÆLDRE LINJE

WILLIAM Alexander Balnagown Ross, f. 11. maj 1912 i Kria. (søn af disponent WILLIAM Alexander Balnagown, f. 13. sept. 1890 † 19. maj 1956), g. 1° 28. juli 1940 m. ERNA Andreassen, f. 17. sept. 1916, skilt; 2° 9. okt. 1948 m. ELSA Fotland Johansen (F.: optiker Torkild J. og Gulborg Jacobsen), f. 31. marts 1915. [Oslo.] Børn:

af 1. ægteskab:

1. STEIN Alexander Balnagown, f. 12. jan. 1941 i Oslo
2. JON ERIK Gunnar Balnagown, f. 7. sept. 1943 sst.

af 2. ægteskab:

3. ANNE ELISABETH Balnagown, f. 21. nov. 1955 sst.

BRODER

GUNNAR Christian Wilhelm Balnagown, f. 10. okt. 1922 i Kria., g. 26. febr. 1955 m. TOVE Gunhild Bech (F.: disponent Christian B. og Astrid Marie Johansen), f. 3. febr. 1933 i Oslo. Datter: Christin Balnagown, f. 7. jan. 1959.

MODER

DAGNY, f. Christiansen (F.: skibsfører Andreas Severin C. og Mathilde Frederiksen), f. 1. dec. 1888 i Kria., g. 15. dec. 1911, enke 19. maj 1956. [Oslo.]

FADERS SØSKENDE

1. THYRA Valborg, f. 10. juni 1889, g. 28. jan. 1921 m. bankfuldmægtig JOHAN Martin Holst, f. 8. aug. 1886 † 4. sept. 1949. [Oslo.]
2. POUL Christian Alexander Balnagown, f. 24. okt. 1891 i Kbh. (Math.), mejeribestyrer, g. 20. nov. 1920 m. EMMY Anna Elisabeth Eloesser, f. 9. juli 1883. [Duncan, Vancouver Island, B. C., Canada.]

ROSS

FADERS FARFADER

CHRISTIAN Vilhelm, f. 15. aug. 1812 † 10. marts 1892, kammerraad, overlærer og kordegn. Søn:

Julius FREDERIK Walker, f. 11. okt. 1857 † 28. aug. 1911, afdelingschef, g. 22. aug. 1901 m. **MARY Annette Olivia Frederiksen**, f. 9. dec. 1878 † 25. nov. 1959. Børn:

- a. **Anna Elma ALEXANDRA**, f. 10. nov. 1903 i Kbh. (St. A.), sygeplejerske, g. 20. maj 1932 i Frederiksberg K. m. direktør **HENNING Frantz Waldorff**, f. 27. marts 1904 i Kbh. (B.). [K.]
- b. **Peter Julius WALKER**, f. 25. juni 1905, oliemøller, g. 15. dec. 1956 i Karlslunde K. m. **THORA Alvilda Kjær**, født Feld, f. 22. marts 1899 i Læborg. [K.]
- c. **Christian Vilhelm JOHN**, f. 24. dec. 1906 i Gentofte, regionsinspektør i CF region III, sektionschef i civilforsvarsstyrelsen (R*) (M.T.Kha.) (Sv.Lv.F.T.1), g. 18. jan. 1942 i Hellerup (Mess.) m. lærerinde **KAREN Tillisch**. [Kolding.] Sønner:

- 1) **PETER Frederik Balnagown**, f. 18. nov. 1942 paa Frederiksberg (Roskilde Domk.).
- 2) **CHRISTIAN William Balnagown**, f. 8. maj 1945 i Gentofte (Mess.)
- 3) **NIELS Henrik Balnagown**, f. 13. maj 1948 i Gentofte. (Gentofte K.).

FADERS FARFADERS BRODER

Sophus FREDERIK Walmoden, f. 7. juli 1821 † 27. maj 1892, oberst, g. 1^o 7. maj 1851 m. **CHRISTINE Augusta Johanne Secher adopt. Møller**, f. 18. jan. 1825 † 16. febr. 1852, 2^o 26. aug. 1857 m. **CATHRINE Dorteia Caspersen**, f. 30. nov. 1837 † 11. juni 1890. Børn:

af 1. ægteskab:

a. **Poul AUGUST Alexander**, f. 2. febr. 1852 † 18. jan. 1913, plantageejer, g. 1^o 11. sept. 1890 m. **MARTHA Schrøder**, f. 1. okt. 1872 † 14. sept. 1952, skilt; 2^o 14. marts 1903 m. **Alice Maude Blissett**, f. 27. juli 1867 † 3. febr. 1931. Datter:

af 1. ægteskab:

MAUD Marie Louise, f. 25. jan. 1894 i Buenos Aires, overordentlig stiftsdame i Vallø.

af 2. ægteskab:

b. **Hans ALEXANDER**, f. 11. juni 1858 † 14. juli 1918, bogholder, g. 28. maj 1889 m. **VICTORIA Chirino y Belgrano**, f. 6. juni 1871 † 1. aug. 1944. Børn:

- 1) **Manuel FEDERICO**, f. 20. marts 1890 † 7. sept. 1937, købmand, g. m. **Maria Luisa Albini**. [Buenos Aires.]
- 2) **ALEJANDRO Augusto**, f. 10. maj 1891, kasserer, g. m. **Rosa Torres Quinteros**. [Buenos Aires.] Børn:
 - a) **Juan Carlos**, f. 1920.
 - b) **IDA Elma**, f. 1923, g. m. Lynch.
 - c) **Martha Victoria**, f. 1925, g. m. Lopez Otero.
- 3) **ELISA Catalina**, f. 16. febr. 1895, chargé d'affaires. [Djakarta.]
- 4) **IDA Victoria Isabel**, f. 16. marts 1898, spillelærerinde. [Buenos Aires.]
- 5) **Sofia CLARA Fernanda**, f. 30. maj 1900, kommunelærerinde, g. m. **Ernesto Guillermo Pelligrini**. [Buenos Aires.]

ROSS

6) EDUARDO, f. 27. jan. 1902, jernbaneassistent, g. 1° m. AIDA Tajan; 2° m. LILLIAN Vasini. [Buenos Aires.] Søn:

af 1. ægteskab:

Jorge Eduardo, f. 1934.

c. John, f. 16. maj 1860 † 29. aug. 1937, gartner, g. 16. juni 1914 m. ALVILDA Carlson, f. 26. dec. 1870. [New York.]

DEN YNGRE LINJE

Se aargang 1946.

RUMOHR*



Gammel holstensk adelsslægt, hvis stamtavle begynder med Henneke Rumohr, der nævnes 1449. — Udførlig slægttavle og vaabenafbildning, se aarg. 1937.

Se iøvrigt »Gothaisches genealogisches Taschenbuch der adeligen Häuser. Deutscher Uradel.

RØMELING



En tysk slægt, som 1680 kom til Danmark med Patroclus Rømeling, der døde 1736 som general-løjtnant. Ved kgl. aabent brev af 15. okt. 1885 anerkendes det, at han og hans ægte agnatiske afkom henhører til den danske adel. — Vaabenafbildning i farver og udførlig slægttavle, se aarg. 1929.

Carl Wilhelm (CHARLIE) Rømeling, f. 30. juli 1879 i Randers (St.M.) (søn af oberstløjtnant EMIL Adolph, f. 24. april 1851 † 23. febr. 1952 og LOUISE Frederikke Dahlstrøm, f. 11. nov. 1853, g. 29. okt. 1878 † 17. sept. 1935), toldkontrolør* (R.*), g. 1° 3. aug. 1908 i Kbh. (T) m. GERDA Bruun, f. 4. juli 1880 † 16. juli 1936; 2° 27. jan. 1938 i Kbh. (b.v.) m. overtoldassistent ELLEN Blenda Marie Bang (F.: toldinspektør, etatsraad Jacob Michael B. og Laura Højerine Christensen), f. 9. juli 1890 i Aarhus (St. Paul) (hun g. 1° m. toldkontrolør Nielsen, skilt). [Hellerup.] Børn:

af 1. ægteskab:

a. ELSE, f. 3. juni 1909 i Holstebro, g. 1° 22. marts 1935 m. direktør AUGUST Louis Henrik Bagge, f. 6. nov. 1864 † 3. aug. 1941 (han g. 1° m. enkebaronesse Holga Wedell-Wedellsborg, født Wessel † 1926); 2° 27. april 1946 i Kbh. (b.v.) m. overlæge, dr. phil. Oscar Michael Henriques, f. 10. febr. 1895 † 3. aug. 1953 (g. 1 m. Karen Alice Ryegaard, skilt). [K.]

b. HENRIK, f. 17. febr. 1911 i Kbh. (Frh.), kommandørkaptajn (R¹.*)(N.St.O.3¹) (Stb.Kr.M.) (Stb. 1939-45 St.) (Stb.F.&G.St.)

RØMELING

(Stb.Kron.M.) (S.Sv.3⁴) (Sv.G.V.M.T.), g. 1^o i Kbh. (B) m. PIA-MARGHERITA Bracony (F.: musiker B.), f. 18. okt. 1913, skilt; 2^o 26. juni 1947 m. INGA Høyrup (F.: civilingeniør Svend Vilhelm H. og Gudrun Hornbeck-Rasmussen), f. 4. juli 1919 i Kbh. (V.F.) (g. 1^o 3. febr. 1940 m. læge Anders Vinten-Johansen, skilt). [Virum.] Søn:

af 2. ægteskab:

ALLAN, f. 26. nov. 1956 i Frederikshavn.

c. JØRGEN, f. 7. juli 1914 i Kbh. (Dav.), dimit. 1932 fra Niels Brocks Handelsskole, direktør for »Tidens Kvinders«, g. 11. april 1942 i Gentofte m. Sigrid (Sis) Strange (F.: lærer og organist Sofus Ferdinand S. og Ingeborg Ulmer), f. 25. maj 1913 i Nykøbing F. [Klampenborg.] Børn:

1) PETER, f. 24. maj 1943 i Kbh. [Gentofte.]

2) HANS, f. 21. marts 1945 i Ordrup. [Skovshoved.]

3) NIELS, f. 23. april 1948. [Skovshoved.]

BRØDRE

1. LOUIS SOPHUS, f. 28. sept. 1880 † 12. dec. 1933, postassistent, g. 30. okt. 1909 m. ELLEN Bolhorn, f. 27. nov. 1885 † 3. marts 1955. Sønner:

a. PREBEN, f. 17. juni 1912 i Kbh. (St. Thom.), gartnermedhjælper, g. 15. juli 1939 i Kbh. (b.v.) m. Anna MARY Amalie Jespersen (F.: gaardejer Marius J. og Anna Larsen), f. 9. maj 1915 i Ry, skilt. [K.] Datter:

MERETE, f. 9. sept. 1943 i Kbh.

b. KJELD, f. 10. sept. 1917 i Kbh. (St. Thom.), afdelingschef, g. 7. dec. 1941 i Kbh. (Kildevælds K.) m. Annelise (LISE) Kirsten Rasmussen (F.: bygningskonduktør Charles R. og Ellen Koch), f. 15. jan. 1921 paa Frederiksberg. [K.] Datter:

BIRGITTE, f. 16. juni 1943 i Kbh. (Vanløse).

2. ERIK Emil Johan, f. 14. okt. 1886 † 31. dec. 1953, tandlæge, g. 2. sept. 1911 i Kbh. (V.F.) m. GUDRUN Holst (F.: kontorchef Adolph Julius Bartholin H. og Anna Tadea Margrethe Petrea, f. Holst), f. 2. sept. 1886 i Kbh. (V.F.) [Køge.] Børn:

a. TAGE, f. 20. april 1912 † 8. okt. 1959, prakt. læge, g. 18. sept. 1937 i Skærup K. v. Vejle m. fysioterapeut INGE Marie Berg (F.: urmager Einar B. og Else Marie Dahl), f. 24. febr. 1914 i Vejle. [Holbæk.] Børn:

1) VIBEKE, f. 8. maj 1943 i Holbæk (Tveje-Merløse K.), student.

2) JENS-ULRIK, f. 27. juli 1948 i Holbæk (Tveje-Merløse K.).

3) Frans Erik, f. 14. dec. 1949 (Holbæk K.)

b. GRETE, f. 13. marts 1914 i Køge, g. 1^o 23. nov. 1935 i Valløby K. m. entreprenør, civilingeniør Carl (JEPPE) Grunnet, f. 26. sept. 1906 † 11. april 1948; 2^o 14. okt. 1950 m. overlærer ved Grindsted Kostskole CLAES Michael Schønberg, f. 27. maj 1907. [Grindsted.]

c. HANS-HENRIK, f. 14. dec. 1915 i Køge, kirkevæрге, kirkegaardsinspektør, g. 1^o 26. aug. 1944 m. eksam. danse-, svømme- og gymnastiklærerinde ELIN Heeno (F.: cand. jur. Gunnar Rudolphs H. og Inga Antonia Ferslev), f. 20. april 1922 i Køge, skilt; 2^o 16. marts 1962 i Ølsemagle K. m. Agnes Anna (LASSE) Schack, f. Rosenstand (F.: ritmester Christian Theodor R. og Ingrid Schack), f. 15. aug.

RØMELING

1912 (g. 1° 1935 m. forpagter Skjold Winther Boserup, skilt 1957).
[Køge.] Døtre:

af 1. ægteskab:

1) KIRSTEN, f. 5. aug. 1945 (Vallø.)

2) LISELOTTE, f. 19. maj 1948. (Valløby K.) (Vallø.)

3. HENRY Adolph, f. 15. jan. 1890 † 3. jan. 1954, *civilingeniør, cand. pharm., adm. direktør*, g. 16. april 1919 m. AGNES Johanne Christine Andersen, f. 26. april 1890 † 16. jan. 1947. Børn:

a. INGE, f. 14. jan. 1920 paa Frederiksberg (Vedbæk K.), g. 31. okt. 1941 i Kbh. (b.v.) m. grosserer KNUD Sidelmann Skov, f. 15. jan. 1913 i Klampenborg (H.) [Frederiksberg.]

b. MOGENS, f. 16. febr. 1923 paa Frederiksberg, arkitekt, g. 25. aug. 1953 paa Frederiksberg (b.v.) m. ELLEN Margrethe Voss (F.: direktør Georg Johan Heinrich V. og Mathilde Cathrine Jespersen), f. 11. febr. 1929 paa Frederiksberg. [K.] Sønner:

1) NIELS HENRIK, f. 5. maj 1956 paa Frederiksberg.

2) Claus Michael, f. 1. maj 1957 paa Frederiksberg.

FARFADERS BRØDER

HANS Henrik, f. 12. nov. 1809 † 15. maj 1845, *premierløjtnant*. Søn:
RUDOLPH Waldemar, f. 6. jan. 1839 † 12. juli 1885, *rederifuldmægtig*. Sønner:

a. RUDOLPH Carl, f. 15. dec. 1864 † 6. nov. 1937, *sekretær i General Electric Co.*, g. 28. dec. 1904 m. Annie Friend, f. 13. dec. 1868 i Hastings. [New York.] Sønner:

1) RUDOLPH Cameron, f. 7. april 1907 i Schenectady, ingeniør i General Electric Co., g. 24. sept. 1935 m. Adelhaide Witherspoon Marable, f. 2. juli 1903 i Waterproof, Louisiana.

2) WALDEMAR Briggs, f. 26. febr. 1909 i Schenectady, lærer, g. 21. okt. 1939 i Scotia, N.Y. m. Elizabeth Catherine Winbauer, f. 9. juli 1909 i Scotia.

b. WILLIAM Wallace, f. 14. juni 1871 † 8. dec. 1929, *forpagter*, g. 5. nov. 1894 m. ELIZABETH Murray, f. 16. marts 1869 † 30. nov. 1921. Børn:

1) ELIZABETH Cameron Murray, f. 27. dec. 1897 i Wigtownshire, g. 21. nov. 1919 m. landmand ROBERT Watt, f. 21. april 1890 i Dunfermline.

2) JANE Catherine, f. 26. okt. 1900 i Edinburgh, g. 1° 28. dec. 1928 m. slagter Robert Dundas, f. 14. jan. 1902 † 31. jan. 1931; 2° 24. okt. 1941 m. signalmand ved jernbanerne Andrew Anderson, f. 31. okt. 1910 i Standrews Fife.

3) WILLIAM Douglas, f. 29. marts 1903 i Wigtownshire, mejeribestyrer, g. 6. juni 1929 m. Jane (JANIE) Elsie Black, f. 7. okt. 1905 i Cupor Fifeshire. Børn:

a) WILLIAM Wallace, f. 29. april 1930 i Kirrossshire, baadebygger.

b) JANE Elsie, f. 21. juli 1931 i Kirrossshire.

DE ROEPSTORF



Kaptajn Johan Christopher Roepstorff blev adlet 16. april 1701 med navnet de Roepstorff. Familien skriver sig de Roepstorff. Udførlig stamtavle med vaaben-afbildning i farver, se aarg. 1917.

FINN Olav de Roepstorff, f. 5. okt. 1941 i Kbh. (søn af fuldmægtig i finanshovedbogholderiet OLAVO Christiano, f. 5. april 1892 † 10. aug. 1961 (g. 1° 9. april 1921 m. ELLEN Thure Møller, f. 29. dec. 1901, skilt)), stud. med., g. 23. maj 1964 i Charlottenlund (b.v.) m. JANNE Hostrup (F.: læge Jens Christian H. og Nancy Sigfrieda Jensen), f. 28. jan. 1942 i Kbh. [K.]

BRODER

CHRISTIAN Arne, f. 11. jan. 1945 i Kbh. [Hellerup.]

MODER

KLARA, f. Høiland F.: købmand, gaardejer Theodor Andreas H. og Bolette Ariansen), f. 19. sept. 1913 i Valle, Norge, g. 15. marts 1941, enke 10. aug. 1961. [Hellerup.]

FARFADER

PETER William, f. 28. jan. 1849 † 17. sept. 1895, lektor, cand. phil. g. 7. okt. 1876 m. AMELIA Augusta de Seuves de Oliveira, f. 25. maj 1853 † 4. juni 1919. Datter:

OLGA Frederikke Augusta, f. 29. juni 1879. [Hellerup.]

SCAVENIUS I



Kammerherre Peder Brønnum Scavenius til Gjorslev etc. blev ved patent af 23. dec. 1843 optagen i den danske adelsstand. Udførlig slægttavle med vaaben-afbildning i farver, se aarg. 1907.

JACOB Frederik Gregers Brønnum Scavenius, f. 5. marts 1904 (søn af direktør CARL Sophus, f. 24. juli 1871 † 11. marts 1950 og Bertha Henriette Frederikke (FRITZE) de Falsen baronesse Zytphen-Adeler, f. 28. juli 1875, g. 6. febr. 1901 † 4. maj 1955), oberstløjtnant* i U.S. Airforce, sagfører, dansk vicekonsul, g. 1°, skilt; 2° m. IRMA Pahl, f. 3. april 1914. [Alaska.] Datter:

af 1. ægteskab:

Datter, f.

SØSKENDE

1. ALIX Brønnum, f. 13. maj 1902, enke efter kontorchef, ritmester, legationsraad Christian Haxthausen. [K.]

2. JØRGEN Ove Brønnum, f. 31. marts 1917, cand. jur., ekspeditionssekretær i udenrigsministeriet, g. 11. okt. 1958 i Hellerup (Hellerup-

[SCAVENIUS I

lund K.) m. INGE Groth (F.: grosserer Johannes Ludvig Petersen og Ella Christiane Hansen), f. 18. aug. 1923. [K.] Datter:
LONE Brønnum, f. 19. juni 1959. (Vallø).

FADERSBRØDRE

1. PEDER Brønnum, f. 12. april 1866 † 27. marts 1949, hofjægermester. g. 1° 28. april 1892 m. Emma Andrea FERNANDA Mourier-Petersen, f. 16. april 1871, skilt 1905 † 13. juni 1957; 2° 8. juni 1907 m. CATHA RINA, født de Grinewsky, f. 5. april 1866, skilt 1910 † 18. juni 1923 3° 17. sept. 1924 m. ALVILDA Rasmussen, f. 14. juli 1880 † 29. jan. 1944; 4° 8. nov. 1946 i Kbh. (Johs.) m. FRIEDA Christiane Thalia von Leitner (F.: sagfører Viggo August Philip v. L. og Dagmar Clothilde Stagemeier), f. 25. aug. 1891 i Aarhus. [K.] Datter:

af 1. ægteskab:

MARIE LOUISE Alvilda, f. 17. febr. 1897 paa Gjorslev, g. 4. juni 1919 m. kontreadmiral EMANUEL Briand de Crévecour, f. 18. juni 1882, skilt. [Kokkedal.]

2. Julius FREDERIK Christian til Gjorslev og Søholm, f. 8. april 1868 † 22. sept. 1923, cand. jur., g. 10. febr. 1914 m. ELSE Rosen Haxthausen, f. 2. juli 1891 † 2. april 1963 (g. 2° m. godsejer Julius Valdemar Noel †). Døtre:

a. INGEBORG Julie Ida Brønnum, f. 7. dec. 1914 paa Gjorslev, g. 16. okt. 1940 i Nyborg m. læge WLADIMIR Eugenowitch Bolotin, f. 21. jan. 1911 i Kbh., skilt 1946. [Næstved.]

b. ANNIE Louise Brønnum, f. 27. febr. 1916 paa Gjorslev, g. 1° 20. aug. 1935 i Kbh. (V.F.) m. direktør HENRY Raoul Luppy, f. 8. maj 1898, skilt; 2° m. proprietær Jørgen Hartel, skilt; 3° 30. april 1958 i Kbh. (b.v.) m. sekretær P. BØRGE Ulbricht, f. . . . [K.]

c. KAREN-MARGRETHE Brønnum, f. 26. sept. 1917 paa Gjorslev, g. 1° 19. aug. 1939 i Kbh. (b.v.) m. sekondløjtnant CARL Gustav Frederik Henckel Collet Rosen, f. 14. marts 1917, skilt; 2° 29. nov. 1941 i Kullerup m. proprietær PREBEN Sonne-Schmidt, f. 6. maj 1911 i Gentofte. [Skovsbo pr. Lamdrup.]

3. KNUD Gjord, f. 21. sept. 1879 † 14. maj 1955, direktør, g. 2. juni m. HENRIETTE Olivia Dahl, f. 11. febr. 1886. [K.] Døtre:

a. Birgitte (BITTEN) Louise Brønnum, f. 4. jan. 1909, statsaut. transløst i fransk. [K.]

b. ANNEMARIE Gudrun Brønnum, f. 16. jan. 1912, malerinde, g. 10. april 1937 m. advokat OLOF Rutger af Robson, f. 18. jan 1904 † 8. aug. 1956. [K.]

c. INGER Vibeke Brønnum, f. 12. april 1917 (Chr.X.Fr.M.) (Chr. X.Kr.E.M.), g. 25. sept. 1946 m. stabschef* i hjemmeværnet, kaptein W. Michael Iversen, f. 14. juni 1893 (R.*) (Chr.X.Fr.M.) (Chr.X.Kr.E.M.). [Lyngby.]

FARFADERS BRØDER

CARL Sophus til Klintholm, f. 9. aug. 1839 † 14. febr. 1901, cand. polyt., kammerherre, g. 26. aug. 1869 m. Annie Julie Emely Gustave THYRA Costamier, f. 25. nov. 1850 † 3. dec. 1930. Børn:

1. JACOB Frederik, f. 30. aug. 1870 † 15. nov. 1928, g. m. Ingeborg CHRISTINE Pedersen. [Buenos Aires.] Børn:

SCAVENIUS I

- a. **PALLE Egon**, f. 18. febr. 1916. [Krathuset, Langeland.]
- b. **CARMEN Thyra**, f. 18. aug. 1920, g. 25. april 1945 m. civilingeniør Charles Henri Krayenbühl, f. 8. maj 1907. [K.]
2. **Carl SOPHUS til Klintholm**, f. 7. maj 1872 † 23. okt. 1961, *cand. jur.*, *kammerherre*, g. 8. okt. 1908 m. **GERDA Hansen**, f. 1. nov. 1886 † 16. sept. 1959. Søn:
- CARL Christian Brønnum**, f. 6. aug. 1915, hofjægermester, major af res. i livgarden (Chr.X.Kr.E.M.) (Hjv.F.T.) (A.M.F.) (N.V.O.H.T.1) (Stb.B.E.3), g. 28. okt. 1943 i Kbh. (B) m. **BIRTE Elsebe Rist**, (F.: *cand. polyt.* Torben R. og Gerda Sonne), f. 30. april 1918 paa Frederiksberg. [Klintholm pr. Borre.] Børn:
- 1) **BENTE Christina Brønnum**, f. 12. dec. 1944 i Stockholm. (Vallø.)
 - 2) **Carl PETER Brønnum**, f. 17. april 1947 i Hellerup.
 - 3) **ALETTE Carine Brønnum**, f. 24. marts 1952 i Hellerup. (Vallø.)
3. **Frederik Holger**, f. 31. okt. 1875 † 7. jan. 1949, *vinbjerger*, g. 20. marts 1926 m. **RENÉE Sterlin**, f. 20. okt. 1899. [Toulon.] Børn:
- a. **LILAS Fernande Andrée Thyra Brønnum**, f. 9. jan. 1927. [Paris.]
 - b. **YVES André Fernand**, f. 13. maj 1935.
 - c. **CLAUDE Jeanne Andrée**, f. 4. febr. 1941.
4. **ERIK Julius Christian**, f. 13. juni 1877 † 29. nov. 1962, *cand. polit.*, *gesandt*, *stats- og udenrigsminister*, g. 1° 6. juli 1913 m. **EMMA Eliza, født Hansen**, f. 2. febr. 1869 † 26. maj 1949 (*hun* g. 1° m. *apoteker, cand. polit.* **Carl OTTO Valdemar Benzson**, skilt, † 1927), skilt; 2° 10. sept. 1946 m. **ALICE Ninon Duvantier** (F.: kontorchef A.M.D. og Nanny Jørgensen), f. 10. juli 1904 paa Frederiksberg (g. 1° m. direktør Eric Conradt Eberlin †, skilt). [Gentofte.]
5. **ANNIE Katherine Sophie Agathe**, f. 5. febr. 1879 paa Klintholm. [Stensballegaard.]
6. **Fergus ROGER**, f. 24. okt. 1880 † 19. okt. 1958, *kunstmaler*, g. 14. maj 1910 m. **RIGMOR Alvilda Sørensen**, f. 22. okt. 1888. [K.] Børn:
- a. **MAYA Marie Elisabeth Rigmor Brønnum**, f. 10. marts 1911 i München, g. 18. aug. 1932 m. sognepræst **AXEL Peter Sonne Dam**, f. 26. febr. 1905 paa Frederiksberg. [Udby ved Holbæk.]
 - b. **PEDER Christian Brønnum**, f. 10. sept. 1912, militærkørelærer, g. 30. aug. 1941 m. **BODIL Adam**, f. 1. febr. 1916. [K.] Børn:
 - 1) **KARINE Lucie Brønnum**, f. 13. nov. 1942. (Vallø.)
 - 2) **PEDER Brønnum**, f. 8. aug. 1945.
 - 3) **JOHAN-FREDERIK Brønnum**, f. 21. okt. 1949.
 - c. **JENS ERIK Brønnum**, f. 5. aug. 1915, civilingeniør, direktør for Standard Electric A/S, g. 1° 7. jan. 1936 m. **ERNA Jacobsen**, f. 7. jan. 1918, skilt; g. 2° 30. april 1953 i Gentofte m. journalist **VIBEKE Flach** (F.: grosserer Carl V. F. F. og Rigmor Stage Nielsen), f. 15. febr. 1926. [Holte.] Søn:

af 1. ægteskab:

Johnny Olaf Brønnum, f. 16. juli 1936, student, kunstmaler, konservator, g. 6. jan. 1963 m. **INGA Eisenhardt** (F.: maskinmester i Ø.K. Ove E. og), f. 18. sept. 1935. (Bjergsted pr. Jyderup.) Datter:

Anja Kirstine, f. 22. aug. 1963.

SCHACK

3. Comtesse INGER SYBILLE, f. 3. febr. 1929 i Tønder, student, g. 14. maj 1958 paa Frederiksberg (b.v.) m. skibsreder Knut Henry Marx-Nielsen, f. 21. juli 1918. [Gentofte.]

FADERS SØSKENDE

1. Greve CHRISTIAN, f. 24. dec. 1882 paa Schackenborg, preuss. forstmeister*, premierløjtnant* (Pr.J.K.1), g. 30. maj 1913 i Nischwitz m. RUTH von Zimmermann, f. 1. febr. 1888 i Salzmünde † 24. marts 1943. [Düderode v. Seesen.] Børn:

a. Comtesse CHRISTIANE HELENE Margarethe, f. 14. febr. 1915 i Halle, g. 24. marts 1941 i Nienover m. Jobst friherre von Oldershausen zu Oldershausen, f. 11. juni 1913 i Breslau. [Oldershausen üb. Northeim.]

b. Comtesse ILLE Ulrikke Agnes, f. 22. nov. 1918 i Wurzen, g. 12. nov. 1947 i Nienover m. HORST Wiegemann, f. 15. aug. 1920 i Essen. [Hagen-Vorhalle.]

2. Comtesse ELLEN, f. 9. maj 1884 paa Schackenborg, mag. art. (Pretz.) [K.]

3. Comtesse AGNES Johanne Elisabeth, f. 20. aug. 1887 paa Schackenborg. (Pretz.) [K.]

4. Greve ERIK Hans, f. 17. sept. 1889 paa Schackenborg, cand. polit., generalkonsul*, konsul* i Flensborg (K.*D.M.) (B.L.4) (Fi.H.R.3¹), g. 1^o 4. aug. 1919 i Vedbæk m. ELSE Grundtmann, f. 25. juni 1898 i Kbh., skilt 1929 (hun g. 2^o m. Otto baron Lerche); 2^o 27. okt. 1931 i Kbh. m. FANNY Agnete, født Bodenhoff, f. 22. okt. 1898 i S. Visning Klostermølle (hun g. 1^o m. fabrikant Harald van Deurs, skilt 1931). [Daugaard.] Søn:

af 1. ægteskab:

Greve WERNER Didrik, f. 30. aug. 1922 i London, student, g. 1^o 20. juli 1946 paa Frederiksberg (b.v.) m. KAREN Juliane Frida de Klauman, skilt; 2^o 28. dec. 1951 i Kbh. m. GUDRUN Bach (F.: vicekonsul Bruno B. og . . .), f. 22. nov. 1928. [Frederiksberg.] Sønner:

af 2. ægteskab:

a. Greve Michael Hans, f. 1. juni 1952.

b. Greve Ulrik Kim, f. 28. juni 1958.

SCHAFFALITZKY DE MUCKADELL



En mährisk adelsslægt, der i det 17. aarh.'s slutning kom til Danmark. Gehejmeraad Albrecht Christopher Schaffalitzky de Muckadell til Arreskov optoges 2. april 1783 i den danske adel som greve af Muckadell. Slægten fører navnet Schaffalitzky de Muckadell. — Udførlig slægttavle og vaabenafbildning i farver, se aarg. 1928.

ERIK lensgreve Schaffalitzky de Muckadell til Arreskov, f. 5. aug. 1888 paa Brobygaard (søn af kammerherre, hofjægermester, cand. jur. lens-

SCHAFFADITZKY DE MUCKADELL

greve ALBRECHT Christopher Carl Ludvig til grevskabet Muckadell, f. 11. juli 1859 † 10. aug. 1939 og CHARLOTTE Christiane Sophie Cederfeld de Simonsen, f. 12. dec. 1862, g. 7. sept. 1887 † 14. april 1918), nyder af grevskabet Muckadells successorfond, cand. jur., kammerherre, hofjægermester, sekondløjtnant ved livgarden, medlem af repræsentantskabet for Fyenske Brandassuranceselskab og for Københavns Handelsbank (R.*), g. 28. sept. 1923 i Ørbæk m. ANNA-ELISABETH Lange (F.: godsejer Rasmus Lars Haagen Leth L. og Bodil Langkilde), f. 19. okt. 1896 paa Ørbæklunde. [Arreskov ved Korinth.]

BRØDRE

1. Baron Vilhelm BENDT, f. 21. april 1892 paa Brobygaard, student, landbrugskandidat, forpagter, formand for Odense Sukkerfabriks Dyrkerforening, næstformand i Samvirkende danske Sukkerroedyrkerforeninger, medlem af repræsentantskabet for Fyenske Brandassuranceselskab og af bestyrelsen for Det kgl. danske Landhusholdningsselskab, g. 20. juli 1916 i Sdr. Broby m. METHA Lodberg, f. 14. april 1895 † 24. nov. 1945; 2° 25. juni 1949 i Frederiksberg Slotsk. m. Else Bornemann. [Gelskov ved Højrup.] Døtre:

af 1. ægteskab:

a. Baronesse ELSE Marie Charlotte, f. 23. nov. 1917 paa Gelskov, student, fysioterapeut, g. 7. sept. 1946 i Hillerslev m. sognepræst Niels Abelin Schou, f. 29. april 1921. [Fredericia.]

b. Baronesse INGE, f. 28. maj 1921 paa Gelskov, student, eksam. husholdningslærerinde, socialraadgiver, g. 25. jan. 1954 m. forretningsfører NIELS Hatting, f. 10. marts 1927. [Brønshøj.]

2. Baron CHRISTIAN ALBRECHT, f. 21. aug. 1894 paa Brobygaard, student, forstkandidat, kammerherre, hofjægermester, kurator* for Det adelige Stift Vallø i Sjælland, (K.*D.M.), g. 12. maj 1920 i Kbh. m. cand. phil. RØSKVA Margrete Metz (F.: inspektør Julius M. og Elisabeth Fuglede Jensen), f. 5. aug. 1887. [Bjergsted Skov ved Jyderup.] Sønner:

a. Baron MICHAEL til Brobygaard, Gelskov samt Bjergsted Skov og Grevindeskoven, f. 18. marts 1922 i Jægerhuset ved Arreskov, dr. agro., sekondløjtnant i livgarden, medlem af Statens forstlige forsøgskommission, g. 31. marts 1951 i Ordrup K. m. BIRGITTE Monberg (F.: overlæge, dr. med. Anthon M. og Ingeborg Kiær), f. 4. okt. 1928 i Kbh. [Erikshaab pr. Højrup.] Børn:

1) Baron ERIK Engelke, f. 16. jan. 1952 i Hellerup.

2) Baron JACOB, f. 5. okt. 1953 i Kbh.

3) Baronesse MICHALA, f. 6. aug. 1956 i Hellerup. (Vallø.)

4) Baron ULRIK, f. 4. aug. 1959 i Kbh.

b. Baron HENRIK til Bjergsted Skov og Grevindeskoven, f. 30. nov. 1923 i Jægerhuset ved Arreskov, student, sekondløjtnant i livgarden, forpagter, g. 22. sept. 1951 i Tjele K. m. ELLINOR Lüttichau. [County Limerick, Eire.] Børn:

1) Baron Christian, f. 29. sept. 1953 i Skotland.

2) Baronesse VIBEKE MARGRETHE, f. 13. okt. 1956 i Randers. (Vallø.)

3. Baron CARL ADOLF, f. 28. febr. 1904 paa Brobygaard, cand. polyt., afdelingsingeniør ved Generaldirektoratet for Statsbanerne, medlem

SCHAFFALITZKY DE MUCKADELL

af Ordrup Menighedsraad og af bestyrelsen for Lindevangshjemmet og Den grønlandske Kirkesag (R*), g. 16. marts 1927 i Østerhæsinge m. KAREN Kragelund (F.: Frederik Albinus K. og Thora Sophie Margrethe Christensen), f. 5. dec. 1906 i Lyderslev. [Gentofte.] Børn:

a. Baronesse Anna SOPHIE, f. 22. okt. 1928 paa Arreskov, student, keramikker, sygeplejerske, g. 3. sept. 1954 i Ordrup K. m. læge OVE Jessen, f. 22. sept. 1928. [Glostrup.]

b. Baronesse MARIE LOUISE, f. 28. febr. 1930 i Kbh., g. 4. juli 1953 i Ordrup m. sergent ved ingeniørtropperne, cand. polyt., afdelingsingeniør FLEMMING Viggo Lange, f. 19. marts 1929. [Rungsted Kyst.]

c. Baronesse KAREN MARGRETE, f. 15. marts 1931 i Kbh., g. 30. aug. 1952 i Ordrup K. m. prokurist POUL Kirkensgaard, f. 5. aug. 1923. [Virum.]

d. Baron BERNHARD, f. 22. dec. 1932 i Kbh., student, sergent ved ingeniørtropperne, forvalter, g. 25. febr. 1961 i Ordrup K. m. GRETHE Bossen (F.: lektor, cand. mag. Andreas Christian B. og Anna Juditha Staun Lassen), f. 7. april 1939. [Stenagergaard pr. Taastrup.] Børn:

1) Baronesse Ida Charlotte, f. 6. dec. 1961 paa Frb. (Vallø).

2) Baron Carl Bernhard, f. 1. sept. 1963 i Kbh.

FARBRØDRE

1. Baron CARL BERNHARD, f. 26. maj 1861 † 1. febr. 1930, hofjægermester, g. 8. juli 1887 m. NANCY Ellen Hansen, f. 22. juli 1866 † 7. marts 1922. Børn:

a. Baronesse EMMA, f. 4. marts 1889, g. 4. juli 1912 i Ringe m. oberstløjtnant Christian Tillisch. [Charlottenlund.]

b. Baron OVE, f. 7. maj 1890, g. 19. juni 1915 i Gestelev m. VALBORG Sporon-Piedler (F.: godsejer, hofjægermester Frederik S.-F. og Anna Sophie Holm), f. 24. okt. 1892 paa Bonderup. [Lille Værløse.] Børn:

1) Baron MOGENS, f. 8. juni 1916 paa Rynkebygaard, ingeniør, g. 5. juni 1943 i Gestelev m. Kis Krüger Andersen, f. 26. juli 1921. [Charlottenlund.] Børn:

a) Baron Ove Bernhard, f. 4. aug. 1944 i Kbh.

b) Baron Hans Ulrik, f. 3. april 1946 i Kbh.

c) Baronesse Birgitte Marie, f. 14. jan. 1951 i Ordrup. (Vallø.)

2) Baronesse ANNA Elisabeth, f. 18. juni 1917 paa Rynkebygaard, g. 21. aug. 1938 i Nyborg m. bogholder Erik Lacoppidan Mielche. [California.]

3) Baronesse TOVE, f. 8. juni 1921 paa Rynkebygaard, g. 1^o 30. jan. 1943 i San Francisco m. THEODOR Schuitemaker, f. 6. okt. 1918, skilt, 2^o 5. juni 1954 m. generalkonsul, kontorchef* i udenrigsministeriet PAUL Bernhard Ryder, f. 1. nov. 1892 i Kbh. (K*.D.M.) (M.T.Kha.). [Frederikssund.]

c. Baronesse MARGRETHE, f. 4. marts 1893, g. 22. maj 1914 i Kbh. m. oberst CARL Christian Utke Ramsing, f. 31. maj 1883 † 10. febr. 1951. [K.]

2. Baron LUDVIG Sophus Vilhelm til Rødkilde og Margrethesminde, f. 24. sept. 1865 † 15. april 1923, g. 5. juli 1893 m. EMMA Margrethe Hansen, f. 18. juni 1869 † 9. maj 1957. Børn:

SCHAFFALITZKY DE MUCKADELL

a. Baron JOHAN LUDVIG, f. 21. april 1894 † 30. okt. 1963, hofjægermester, g. 19. okt. 1918 i Ollerup m. ELSE Undset Gyth, f. 24. juni 1897 i Kbh. [K.] Døtre:

1) Baronesse BIRTE Engelke, f. 5. aug. 1921 paa Margretesminde, student, g. 26. sept. 1942 i Jægersborg m. amtmand over Sorø amt Vilhelm baron Wedell-Wedellsborg. [Sorø.]

2) Baronesse ANNE Merete Louise, f. 22. sept. 1924 paa Margretesminde, g. 10. juli 1948 i Ulbølle m. godsejer, major GEORGE Keith Agnew, f. 25. nov. 1918. [Rougham, England.]

b. Baron HENNING Emil, f. 17. maj 1895 paa Rødkilde, g. 16. nov. 1920 paa Steensgaard m. GUDRUN comtesse Bille-Brahe-Selby, f. 16. nov. 1897 † 15. juni 1964 (g. 1° m. Peter Anton Jacobæus, skilt). [Faaborg.] Søn:

Baron STEEN Eiler f. 27. aug. 1921 paa Horne Møllegaard, student, sekondløjtnant i fodfolket, ejendomsmægler, g. 1° 17. maj 1944 i Kbh. m. Edith Valborg Waage Petersen (F.: grosserer Hans W. P. og Eva Lassen), f. 25. maj 1922 i Kbh., skilt; 2° 13. aug. 1948 i Svanninge m. JYTTE Harpøth Bang (F.: hotelejer Holger Schelde B. og Erna Johanne Sidonia Marie Nielsen), f. 2. sept. 1925 i Kbh. (H). [Glumsø.] Sønner:

af 1. ægteskab:

a) Baron MICHAEL, f. 17. jan. 1945 i Kbh.

af 2. ægteskab:

b) Baron STEEN Harpøth, f. 4. april 1949 i Faaborg.

c. Baronesse ELSE, f. 24. jan. 1902 paa Rødkilde, g. 1° 26. sept. 1924 m. EIVIN Carl Suenson, f. 13. maj 1900, skilt 1935; 2° 3. marts 1937 i Kbh. (b.v.) m. overbetjent Harald VAGN Bygbjerg, f. 17. jan. 1906 i Kundby. [Gentofte.]

FARFADERS FARBRODER

Baron LUDVIG Detlev til Nybøllegaard, f. 19. jan. 1804 † 30. sept. 1864, forst- og jagtjunker. Søn:

Baron LUDVIG Bernhard Maximilian, f. 10. maj 1843 † 13. marts 1922, oberstløjtnant, g. 19. jan. 1877 m. FANNY Kirstine Laurine Holm, f. 19. dec. 1859, skilt 1891 † 24. nov. 1944 (hun g. 2° m. svensk hofretsnotar Ernst FREDRIK Bjørkman †). Søn:

Baron CAI, f. 23. okt. 1877 i Viborg, kaptajn* af flaaen, afdelingschef* i marineministeriet, chefredaktør* af »Berlingske Aftenavis« (R.*D.M.) (H.T.S.) (I.F.2) (M.Gr.3) (N.O.N.3) (R.St.Stan.3) (S.Sv.3¹), g. 15. dec. 1900 m. ELLEN Ingeborg Seiersen (F.: fabrikant Anton S. og Marie Fritsche), f. 14. febr. 1879. [K.] Døtre:

a) Baronesse BERETE, f. 18. sept. 1901, konventualinde i Roskilde adelige Jomfrukloster. [Roskilde.]

b) Baronesse Ellen IRMELIN, f. 5. nov. 1911, g. 22. april 1943 i Kbh. (B) m. sproglærer PETER Refshauge, f. 22. okt. 1911 paa Nørregaard. [Hørve.]

SCHEEL - SCHEELE



Tysk slægt, der i det 17. aarh. kom til Danmark, og af hvilken de ægte agnatiske descendenter af den 1738 afdøde generallojtnant Hans Heinrich Scheel ved kgl. aabent brev af 1. okt. 1890 er anerkendte som hørende til den danske adel. — Vaabenafbildning farver og udførlig slægttavle, se aarg. 1893.

I. LINJE

Den preussiske gren.

Se aargang 1946.

II. LINJE

MAX Christian Frederik Scheel, f. 2. juni 1885 i Næstved (søn af universitetskonservator JOHAN Evald Christian, f. 21. juli 1854 † 10. juni 1938 og Caroline MARGRETHE Tryde, f. 5. juli 1855, g. 3. nov. 1883 † 13. okt. 1929), læge, g. 24. jan. 1914 i Kbh. m. WINNIE Schultz (F.: grosserer Hans Bonde S. og Louise Platou), f. 17. juli 1888 i Kbh. [Odense.] Døtre:

a. BIRTHE, f. 25. sept. 1916 i Odense, g. 1° 10. nov. 1944 i Jægersborg K. m. fuldmægtig i overformynderiet PETER OTTO Rosenørn, skilt; 2° 23. nov. 1946 i Odense m. sagfører, cand. jur. SVEND Ovesen Nygaard, f. 20. sept. 1916 i Vejle.

b. METTE, f. 3. april 1919 i Odense, g. 6. dec. 1947 i Odense m. disponent OLE Bay, f. 16. jan. 1922 i Kbh.

BRØDRE

1. HOLGER Anton Vilhelm, f. 13. april 1887 † 25. sept. 1950, bankbestyrer, g. 21. maj 1937 paa Frederiksberg m. ELLA Marie Sophie Bast, f. 22. april 1891 i Kbh. [K.]

2. HENNING Knud Jørgen, f. 31. aug. 1889 i Holbæk, museumsinspektør*, maler (R1*) (F.O.I.P.) (I.St.5), g. 21. dec. 1920 m. ELSE Amalie Olesen, f. 8. juni 1896 † 1. marts 1956. [Tranekær, Langeland.] Søn:

JØRGEN, f. 10. febr. 1927 i Kbh., løjtnant i flyvevaabnet, g. 5. april 1958 i Høsterkøb m. IRENE Svensson (F.: skovløber Ejner S. og Else Heininge Thomsen), f. 22. aug. 1939 i Birkerød. Børn:

1) HANS HENRIK, f. 19. dec. 1959 i Vojens (Vojens K.).

2) Else, f. 11. aug. 1961 i Vojens (Høsterkøb K.).

FORFADERS BRØDRE

1. HANS Christian Henrik, f. 18. marts 1804 † 17. maj 1855, toldkontrolør, karakt. kaptajn. Søn:

Johan Jacob FREDERIK, f. 20. sept. 1827 † 12. juni 1869, arkivassistent. Sønner:

1) ANTON Frederik, f. 14. febr. 1860 † 1. maj 1937, direktør, g. 20. dec. 1910 i Frederiksberg K. m. Ingeborg ELISABETH Kromann, f. 26. maj 1882. [K.] Datter:

TOVE, f. 8. nov. 1911, g. 28. okt. 1936 i Frederiksberg K. m. isenkræmmer KNUD Lindvad, f. 22. aug. 1912. [K.]

SCHHEEL

- 2) *Henrik SOPHUS Emil*, f. 9. sept. 1864 † 21. febr. 1926, g. 15. juli 1900 m. *PETRA* Jacobine Larsen, f. 7. aug. 1867. [K.] Datter: *ASTA Marie*, f. 11. april 1902, g. 6. aug. 1922 m. kontrolør *AKSEL Eiof Paul Stauning*, f. 21. juni 1899. [K.]
2. *JACOB Georg*, f. 31. aug. 1813 † 15. sept. 1878, godsforvalter, g. 7. juni 1854 m. *Dorothea Sophie HENRIETTE Frederichsen*, f. 17. aug. 1828 † 28. dec. 1886. Sønner:
- a. *CHRISTIAN Frederik*, g. 24. febr. 1855 † 27. aug. 1931, g. 1. maj 1892 m. *CHARLOTTE* Gustafson, f. 5. dec. 1869. [Chicago.] Børn:
- 1) *BERTHA*, f. 20. febr. 1893, g. 17. sept. 1913 m. *Beverly Burlinghame Brewer*, f. 17. sept. 1891, skilt 1924 [Milwaukee, U.S.A.]
 - 2) *WALTER Byron*, f. 16. dec. 1896, superintendent, g. 28. jan. 1928 m. *PEARL* Lena Martelle, f. 1. jan. 1892. [Chicago.]
 - 3) *ESTHER Henriette Louise*, f. 6. dec. 1903. [Chicago.]
- b. *AXEL Vilhelm*, f. 15. jan. 1864 † 31. juli 1950, kontreadmiral, g. 15. okt. 1898 i Paris m. *Louise Marie CARMÉLITE Delinois* (F.: belgisk konsul *Charles D.* og *Elisabeth Lentz*), f. 15. maj 1874 paa St. Thomas. [K.] Børn:
- 1) *CARMEN Henriette*, f. 26. juli 1899 i Kbh., g. 3. sept. 1930 m. direktør for kaliimporten *ANDRÉ Edmond Joseph Delahousse*, f. 9. april 1896 i Kbh. [Genève.]
 - 2) *CHARLES Axel Georg*, f. 21. okt. 1900 i Kbh., cand. polyt., ingeniør ved Københavns Havnevæsen, g. 29. dec. 1927 i Kbh. (B) m. *KATE Anna Mehlo Faber* (F.: kontorchef *Ulrik Peter Knud Thorvald F.* og *Olga Louise Kirstine Thomsen*), f. 17. juli 1906 i Kbh. [K.] Datter:
LISE, f. 24. dec. 1929 i St. Nazaire, Frankrig, g. 4. juli 1956 m. ornitolog *CARL Weismann*, f. 20. sept. 1906 i Lindenborg.
 - 3) *ERIK Linois de*, f. 26. jan. 1908 i Kbh., cand. jur., ekspeditionssekretær i finansministeriet, g. 4. maj 1940 i Marie-Magdalene K. m. *Clara HÉLEN Elisabeth Suenson* (F.: sekretær *Otto Frederik S.* og *Nina Scott-Christensen*), f. 19. sept. 1919 paa Frederiksberg, skilt 1950 (hun g. 2° 6. dec. 1950 m. kaptajn *Poul Schaffalitzky de Muckadell Ramsing*, f. 9. juni 1918); 2° 6. jan. 1954 m. *KIRSTEN Sommer* (F.: kontorchef *F. C. V. S.* og *Susanne M. Friis*), f. 2. febr. 1911. [K.] Sønner:
af 1. ægteskab:
a) *Christian LENNART Linois de*, f. 26. febr. 1941 i Hellerup.
b) *PETER Michael Linois de*, f. 9. jan. 1946 i Hellerup.
- 4) *JACQUELINE Marie-Rose Elisabeth*, f. 20. dec. 1909 i Kbh., g. 28. juli 1932 i Kbh. m. læge *KAY Rasmussen*, f. 19. nov. 1906 i Gentofte. [Maribo.]
 - 5) *LILITH Nicole*, f. 4. sept. 1916 i Kbh., student, g. 19. aug. 1938 m. overlæge, dr. med. *Erling Østergaard*, f. 9. nov. 1907 paa Frederiksberg. [K.]

III. LINJE

CHRISTIAN FREDRIK Scheel, f. 27. dec. 1930 i Oslo (søn af dommer *JOHAN Fredrik*, f. 26. dec. 1889 † 4. dec. 1958), civilingeniør, g. 10. dec. 1955 i Oslo m. *GINA Michelet*, f. 3. juni 1933 i Oslo. [Rø, Oslo.]

SCHIEL

BRODER

Johan Henrik (JAN), f. 11. marts 1936 i Oslo, civilingeniør, løjtnant, g. 11. marts 1961 i Trondheim m. Magnhild (LILLEMOR) Forseth, f. 13. jan. 1938 i Tromsø. [Göteborg.] Børn:

1. CATHARINA, f. 22. okt. 1962 i Göteborg.
2. Søn, f. 6. maj 1964 i Göteborg.

MODER

ELSE Margrethe, født Voldum-Larsen, f. 12. jan. 1900 i Kbh., g. 16. okt. 1927 i Kbh., enke 4. dec. 1958. [Røa, Oslo.]

FADERS SØSKENDE

1. CARSTEN Bay, f. 6. maj 1891 i Kria., bankchef, g. 11. jan. 1918 i Oslo m. MILDRED Dawes, f. 19. sept. 1897 i Horten. [Moss.] Børn:

- a. CARSTEN, f. 17. jan. 1929 i Moss, læge. [Porsgrunn.]
- b. HANS JACOB, f. 30. jan. 1932 sst., civilingeniør, g. 11. sept. 1954 i Trondheim m. EVA Gran, f. 25. marts 1930 i Trondheim. [Moss.] Børn:

- 1) HANS HENRIK, f. 22. sept. 1956 i Hammerfest.

- 2) OVE Herman, f. 6. okt. 1959 i Moss.

- 3) Cecilie Mildred, f. 25. dec. 1963 i Moss.

- c. Mildred MERETE, f. 8. april 1934 sst., student, sygeplejerske, g. 24. aug. 1963 m. landbrugskandidat Paul Gotaas, f. 4. marts 1932 i Oslo. [Oslo.]

2. GEORG Henrik, f. 30. maj 1894 i Kria., kontorchef i hærens intendantur, kaptajn i reserven, g. 15. april 1922 i Oslo m. INGEBORG Bjelke Lund, f. 26. marts 1900 sst. [Bygdø.] Børn:

- a. Anne Elisabeth (ANNELISE), f. 16. febr. 1923 i Graz, Østrig, g. 25. sept. 1947 m. lektor, skolebestyrer REIDAR Thygesen, f. 21. febr. 1915 i Kria. [Risør.]

- b. Jens HERMAN, f. 7. juli 1924 i Oslo, overretssagfører, underdirektør i Norges Handelsstands Forbund, g. 10. marts 1949 i Oslo m. Lillian (LILLAN) Margareth Gullichsen, f. 15. marts 1925. [Oslo.] Børn:

- 1) GEORG, f. 15. april 1950 i Oslo.

- 2) MORTEN, f. 8. jan. 1953 sst.

- 3) ELISABETH, f. 26. april 1956 sst.

3. CHRISTEN, f. 11. okt. 1896 i Kria., kontorchef i Statens Pensionskasse, g. 5. juli 1926 i Oslo m. MILDRED Hazeland, f. 25. aug. 1894 sst. [Oslo.]

4. Elisabeth (LILI), f. 7. juli 1898 i Kria., keramiker, g. 6. sept. 1941 i Oslo m. komponist BJARNE Alexander Brustad, f. 4. marts 1895 i Kria., skilt. [Slemdal.]

FARFADERS BRODER

AXEL, f. 30. juli 1869 † 17. febr. 1925, højesteretsadvokat, g. 27. juli 1895 m. KIRSTEN Georgine Hjersing, f. 10. maj 1871 † 3. marts 1960. Børn:

- a. Johan OTTO, f. 24. sept. 1896 † 31. marts 1958, diplomingeniør, g. 29. aug. 1942 i Værdal m. Dagrund Lund, f. 28. dec. 1908 i Vikna. [Bærum.] Børn:

- 1) TRYGVÆ, f. 10. juni 1943 i Oslo.

- 2) RANDI, f. 22. febr. 1945.

SHEEL

b. INGRID, f. 23. april 1898 i V. Aker, g. 12. sept. 1929 i Moss m. diplomingeniør RAGNAR Evensen, f. 4. sept. 1897 i Kria. [Oslo.]

c. RANDI, f. 7. juni 1899 i Moss, g. 10. maj 1921 sst. m. konsul Hermod Sverre, f. 3. dec. 1897 i Kria. [Frankrig.]

d. VILHELM, f. 4. juni 1901 i Moss, højesteretsadvokat, bankdirektør, g. 28. aug. 1926 i Drøbak m. ASTRID Ring Morterud, f. 8. juni 1902 sst. [Moss.] Børn:

1) AKSEL, f. 17. sept. 1930 i Moss, cand. jur., sorenskriverfuldmægtig, g. 16. dec. 1957 i Oslo m. Laila Brekke, f. 25. maj 1934. [Orkla.] Sønner:

a) Christian Vilhelm, f. 4. nov. 1958 i Orkdal.

b) Andreas, f. 1. marts 1962.

2) ELISABETH, f. 7. dec. 1935 sst., g. 14. december 1958 m. tandlæge Kjell Ola Herud, f. 20. febr. 1930. [Kongsvinger.]

e. CHRISTIAN FREDERIK, f. 19. marts 1905 † 25. okt. 1963, højesteretsadvokat, g. 2. sept. 1933 i Trondheim m. ELINOR Johanne Huitfeldt Ræder, f. 24. maj 1912 sst. [Røa, Oslo.] Døtre:

1) KIRSTEN Ræder, f. 26. april 1936 i Oslo, g. 13. dec. 1956 i Oslo m. civilingeniør THOR Mellin Olsen, f. 13. juni 1928. [Bærum.]

2) INGER JOHANNE Ræder, f. 9. marts 1940 sst.

3) LILLIAN Ræder, f. 18. april 1947 sst.

IV. LINJE

Uddød i mandslinjen 12. aug. 1945.

Elisabeth (ELISE) Catharine Scheel, f. 19. maj 1901 i Kria. (datter af ekspeditionschef CHRISTIAN Frederik, f. 21. aug. 1865 † 8. marts 1926 og HELGA Andersen, f. 4. juni 1868, g. 17. juni 1896 † 28. marts 1963), g. 24. marts 1923 i Kria, m. professor i statsøkonomi og statistik, dr. phil. THOMAS Sinding, f. 21. sept. 1896 † 12. marts 1951. [Oslo.]

V. LINJE

VILHELM Scheel, f. 29. marts 1913 i Kria. (søn af gesandt ARNE, f. 11. jan. 1872 † 15. aug. 1943 og MARIA Mathilde Smith, f. 12. febr. 1885, g. 9. dec. 1909 † 27. juli 1951), forretningsmand, g. 1^o 1942 m. . . . , skilt 1946; 2^o 31. marts 1950 i Oslo m. MARIT Johanne Halvorsen, f. 23. jan. 1922 i Kria. [Oslo.] Sønner:

af 2. ægteskab:

1. AXEL, f. 30. april 1954 i Oslo.

2. VILHELM, f. 12. febr. 1956 i Oslo.

SØSKENDE

1. VALBORG Nancy Lilli, f. 3. aug. 1911 i Kria., g. 9. dec. 1932 i Berlin m. Norges gesandt i Polen LAURITZ Grønvold, f. 17. aug. 1891 i Kria. [Warzawa.]

2. ARNE, f. 6. aug. 1914 i Kria., overretssagfører, kontorchef i finansdepartementet, g. 20. dec. 1944 m. EVA Fuhr, f. 12. sept. 1916 i Tønsberg. [Oslo.] Børn:

a. ARNE, f. 22. nov. 1945 i Oslo.

b. BRITA, f. 15. febr. 1950 i Oslo.

S CHEEL

FADERS BRODER

OLAF, f. 1. okt. 1875 † 27. dec. 1942, overlæge, dr. med., g. 31. juli 1903 m. JOHANNA Sofie Nissen, f. 31. juli 1876, skilt 1929 † 8. sept. 1956. [Oslo.] Børn:

a. AXEL Christen, f. 21. dec. 1905 † 26. maj 1953, overlæge, g. 15. juni 1938 i Oslo m. SOLVEIG Fougner Rhode, f. 12. febr. 1915. [Oslo.] Børn:

1) VIBEKE, f. 25. maj 1941 i Oslo.

2) OLAF, f. 4. juni 1948 i Oslo.

b. EVA Margarete, f. 12. aug. 1912 i Kria., student, arkitekt, g. 1° 2. nov. 1939 i Berlin m. diplomingeniør ALEXANDER Hans Walter Exner † marts 1944; 2° .. juli 1951 m. forretningsmand ALF Hauge, f.

FADERS FARBRØDER

Anton VILHELM Rosing, f. 7. okt. 1840 † 9. marts 1910, assessor i Norges Højesteret, g. 9. sept. 1882 m. Dorothea (DOLLY) Margrethe Grøn, f. 13. april 1857 † 27. juli 1934. Sønner:

1. JØRGEN Herman Vogt, f. 26. aug. 1883 † 19. marts 1959, byfoged i Oslo, g. 26. okt. 1915 i Kria. m. PETRA Michelet Gedde (F.: major Wiel G. og Wenche Malvina Michelet), f. 2. okt. 1891 sst. (N.F.M.1) (N.r.K.H.). [Oslo.]

2. Andreas FREDRIK Grøn, f. 25. febr. 1886 † 24. juni 1932, dr. phil., statsarkivar, g. 5. marts 1924 i Oslo m. ALETTE Finne (F.: oberstløjtnant, dr. med. Gabriel Grubbe Dietrichson F. og Alette Cappelen), f. 1. maj 1893 sst. [Oslo.]

GREVERNE SCHEEL - SE SKEEL

SCHIMMELMANN



Heinrich Carl Schimmelmann til Ahrensburg blev ved patent af 16. april 1762 ophøjet i friherrelig og 28. april 1779 i grevelig stand. — Udførlig slægtstavle og vaabenafbildning i farver, se aarg. 1934.

ERNST Sophus Christian Erik greve Schimmelmann, f. 31. juli 1887 paa Ahrensburg (søn af preuss. virkelig gehejmerraad, lensgreve CARL Gustav Ernst til grevskabet Lindenberg, til Mylenberg gods samt til fideikommisgodset Ahrensburg i Holsten, f. 29. okt. 1848 † 5. sept. 1922 og Elisabeth (BETTY) Catharina Skeel, f. 22. maj 1861, g. 31. aug. 1884 † 31. aug. 1928), har frasagt sig retten til at arve faderens besiddelser, g. 6. maj 1925 i Vallø m. MARIE comtesse Danneskiold-Samsøe, f. 27. febr. 1894 i Kbh. † 28. juni 1945 i Helsingør. [Lichtensee ved Hoisdorf, Holsten.]

SØSKENDE

1. Comtesse SOPHIE Adelaide Erika Caroline, f. 17. april 1886 paa Ahrensburg (Pr.r.K.2), g. 3. juli 1923 i Wandsbeck m. skatteembedsmand PAUL Muttscheller † 5. marts 1947. [Kressbronn.]

2. Lensgreve HEINRICH Carl til Lindenberg (det tidl. grevskab L.)

SCHIMMELMANN

og til Mylenberg gods, f. 13. juni 1890 paa Ahrensburg, medbesidder* af det grevelige Schimmelmansske fideikommiss, besidder af det Wandsbeck'ske fideikommiss, preuss. ritmester*, formand for bestyrelsen for A/S Rold Skovs Savværk og for A/S Jens Byriel (Bulg.K.M.) (Fi.Fr.3) (Fi.Fr.M.) (H.H.K.) (Pr.J.K.1.2) (Ty.K.Æ.K.1) (U.K.M.) (W.M.F.3) (Ø.M.F.K.), g. 1° 9. jan. 1925 i Berlin m. LOUISE Demuth, f. 10. febr. 1903 i Ahrensburg, skilt; 2° 29. juli 1937 i Kbh. m. MARGRETHE van der Aa Berthelsen, f. 23. juni 1919 i Kbh., skilt; g. 2° m. oberst Walther Nederehe †, 3° m. flyverløjtnant Knud E. M. Levring, skilt; 3° i Taagerup 10. nov. 1940 m. BIRTHE Marie Markersen (F.: civilingeniør Henrik Marquard M. og Julie Laura Larsen), f. 11. juni 1913 i Rødby. [Lindenberg pr. Fjellerad.]
Børn:

af 2. ægteskab:

a. Greve Carl Heinrich, f. 23. juni 1938 paa Lindenberg, g. 16. sept. 1961 i Kbh. m. ALIS Mary, f. Rasmussen, f. 18. juli 1935 † 1. nov. 1963 (g. 1° m. Svend Jensen, skilt). [Lindenberg.]

af 3. ægteskab:

b. Greve Hans Ove, f. 12. okt. 1941 paa Lindenberg, handelsuddannet, trafikassistent i S.A.S. [K.]

c. Comtesse ELISABETH Marie Louise, f. 6. juni 1943 paa Lindenberg, højere handelseksamen, ground hostess i S.A.S. (Vallø.) [K.]

3. Greve CARL OTTO Werner, f. 22. juli 1891 paa Ahrensburg, tysk major (H.H.K.) (Pr.J.K.1.&2) (Joh.) (Ty.K.F.K.1) (W.M.F.3), g. 1° 11. sept. 1917 i Berlin m. DOROTHEA Felicitas Margrethe Antoinette von Wedel, f. 21. aug. 1898 i Rathenow, skilt † 3. april 1946 (hun g. 2° m. rigsbankdirektør Curt Lange); 2° 24. aug. 1933 i London m. NANCY Chetwode Ram, f. 6. dec. 1911 i Tenby, Wales, skilt; 3° 22. juli 1951 i Nonnenhorn m. ELFRIEDE Dorothea Margaretha Sierk, f. 6. dec. 1916 i Süderstapel (g. 1° m. Gustav Johann Wachtel † 28. april 1945). [Lindau, Bodensee.] Børn:

af 1. ægteskab:

a. Greve WOLFFGANG Hasso Elard, f. 2. april 1921 i Hagen ved Ahrensburg, radioingeniør. [Stuttgart.]

b. Comtesse GISELA Dorothea Margarete Antoinette, f. 19. sept. 1925 paa Ahrensburg. [München.]

af 2. ægteskab:

c. Comtesse JULIA Elisabeth Adelaide Chetwode, f. 20. jan. 1939 i Hamburg, g. 25. marts 1961 i London m. RICHARD Walker. [London.]

4. Comtesse Louise (LITA), f. 18. aug. 1892 paa Lindenberg, g. 14. jan. 1920 sst. m. preuss. oberstløjtnant HANS von Nolte, f. 3. aug. 1878 † 29. april 1937. [Ahrensburg, Holsten.]

5. Greve THEODOR Friedrich Carl, f. 3. marts 1896 paa Ahrensburg, tysk oberst (Fi.Fr.3) (H.H.K.) (Pr.J.K.1.2) (Ty.J.K.1*) (W.M.F.3) (Ø.M.F.K.), g. 20. febr. 1924 i Kbh. m. MARTHA Maria Rickers, f. 14. april 1903 i Reinfeld. [Lübeck.]

FADERS BRODER

Greve WERNER Ernst Carl, f. 12. sept. 1865 † 12. aug. 1941, hofjægermester, g. 14. febr. 1900 m. Ida MARGRETHE comtesse Knuth, f. 27. sept. 1880 † 24. jan. 1944. Døtre:

a. Comtesse Elisabeth Benedicte Polly Caroline (LISSI), f. 21. maj

SCHIMMELMANN

1901 paa Dronninglund, g. 26. febr. 1921 i Kbh. (C) m. Christian Eiler greve Brockenhuus-Schack.

b. Comtesse KAREN Adelaide Margrethe, f. 12. febr. 1903 paa Dronninglund, g. 5. febr. 1926 m. Jørgen greve Knuth, skilt.

c. Comtesse MANON Christiane Olga, f. 10. nov. 1904 paa Dronninglund, priorinde for Roskilde adelige Jomfrukloster, enke efter hofjægermester Christian baron Wedell-Neergaard.

FARFADERS BRODER

Greve CARL Gustav Christian, f. 9. aug. 1830 † 26. juli 1901, preuss. ritmester, g. 10. juli 1857 m. ELISE Clementine Starke, f. 10. juli 1836 † 24. nov. 1920. *Descendens, se aargang 1946.*

VON SCHOLTEN



En patricier-slægt fra Amsterdam, som indkom til Danmark med Jobst von Scholten, der døde 1721 som general og blaa ridder. Hans sønnesøn, generalmajor Jobst Gerhard von Scholten blev adlet 23. april 1777. Ved bevilling af 19. febr. 1918 har kejser Karl I af Østrig ophejdet oberst, brigadekommandør Erwin Maria Friederich von Scholten og hans ægte agnatiske efterkommere i friherrestanden. — Udførlig stamtavle og vaabenafbildning, se aarg. 1961.

I. LINJE

JOBST Palle von Scholten, f. 19. april 1907 i Kbh. (søn af udskrivningschef, ritmester, kammerjunker Jens PETER, f. 15. dec. 1882 † 30. sept. 1947), aid-de-camp i U.S.A. Coast Guard Ait Post, g. 22. april 1942 i Minneapolis m. Sylvia Elisabeth Hansen, f. 11. juni 1920 i Minneapolis. [San Lorenzo, Calif.] Børn:

1. JOHN Poul, f. 30. juni 1944.
2. TITTE Charlotte, f. 30. nov. 1945.

SØSTER

Anna Alvilde FRANZISCA, f. 15. sept. 1909 i Odense, g. 28. marts 1943 i Kbh. (Jac.) m. D.S.c. ingeniør, afdelingsleder ved forsøgs-laboratoriet HARRY Charles Beck, f. 30. dec. 1909 i Chicago. [Hareskov.]

MODER

ASTRID, født Pålsson, f. 6. nov. 1877, g. 12. aug. 1905, skilt. [K.]

FADERS SØSTER

ADELGUNDE, f. 21. okt. 1881 paa Nedergaard, enke efter direktør for De danske Kongers kronologiske Samling paa Rosenborg, kammerherre Christopher greve Trampe.

II. LINJE

ELIZABETH von Scholten, f. 5. marts 1921 (datter af administrator Bjørn, f. 7. okt. 1871 † 27. dec. 1947), administrator for det Benzonske familie-legat, g. 25. aug. 1956 i Graasten m. sagfører, cand. jur. PREBEN Windfeldt Skak Poulsen, f. 5. febr. 1922 i Rise. [Odense.]

VON SCHOLTEN

MODER

EVELYN, født Ellerton, f. 29. marts 1888, g. 31. jan. 1909, enke 27. dec. 1947. [Odense.]

III. LINJE

JOAN Gerhard Rudolph von Scholten, f. 13. febr. 1918 i Vordingborg (søn af kammerjunker, kaptajn, kontorchef GERHARD Rudolph, f. 5. febr. 1889 † 9. febr. 1936 og BODIL Møller, f. 13. juni 1891, g. 7. april 1914, skilt), grosserer, g. 1° 2. maj 1942 i Næstved (St.P.) m. ELISABETH Giersing (F.: kammerherre, oberst Alf G. og Ruth Moresco), f. 30. sept. 1919 i Kbh., skilt † 17. jan. 1957 (hun g. 2° 1954 m. civilingeniør Palle Arendrup Bruun); 2° 9. okt. 1949 m. BIRTE Bendix (F.: grosserer Ove B. og Bodil Meyer), f. 22. maj 1928, skilt; (g. 2° m. Jørgen-Ulrik von Scholten, se nedenfor); 3° 1961 m. HELLE Mogensen. Børn:

af 1. ægteskab:

1. MICHAEL Gerhard Rudolph, f. 3. maj 1943 i Kbh.

af 2. ægteskab:

2. JAN Peter, f. 2. maj 1951 i Hellerup.

3. Pia Elsa, f. 19. marts 1954 i Hellerup. (Vallø.)

SØSKENDE

af faderens 1. ægteskab (se ovenfor):

1. ELI Regitze Theodora, f. 20. jan. 1915 i Vordingborg, g. 1. maj 1937 i Kbh. m. læge KNUD Ivar Kjeld Roepstorff, f. 26. okt. 1909 i Kbh. [Hillerød.]

af faderens 2. ægteskab (se nedenfor):

2. JØRGEN-ULRIK Gerhard, f. 23. nov. 1924 i Kbh., salgsschef, sekondløjtnant i livgarden, g. 1° 27. aug. 1949 m. ETHEL Nielsen (F.: grosserer H. N. og Maria Strouhal), f. 29. aug. 1919 i Kbh., skilt; g. 2° 10. maj 1963 m. BIRTE, født Bendix, f. 22. maj 1928 (g. 1° m. Joan von Scholten, se ovenfor, skilt). [K.] Sønner:

af 1. ægteskab:

a. HENRIK, f. 26. febr. 1950 i New York.

b. JESPER, f. 31. aug. 1953 i Kbh.

3. BENT Henrik Niels, f. 3. okt. 1927 i Kbh., direktør, g. 28. sept. 1957 i Maribo Domk. m. Bente Honoré Hansen (F.: prokurist Holger H. og Esther Jørgensen), f. 4. juli 1934 i Maribo. [Birkerød.]
Datter:

CHARLOTTE Elizabeth, f. 6. juni 1962 på Frederiksberg. (Ordrup K.). (Vallø.)

FADERS ENKE

OLGA Ellinor, født Lange (F.: fabrikant Niels Thy L. og Ellen Meyer), f. 16. dec. 1899 i Kbh., g. 1° 1. febr. 1924, enke 9. febr. 1936; 2° 6. maj 1937 m. bankbestyrer THEODOR Rudolph von Scholten. [K.]

FARFADER

FREDERIK Rudolph Gerhard, f. 10. aug. 1857 † 19. febr. 1936, proprietær, g. 1° 6. maj 1888 m. THEODORA Fabricius, f. 16. dec. 1866 † 5. febr. 1890; 2° 23. sept. 1892 m. DAGMAR Brummer, f. 28. jan. 1864 † 28. april 1940. Børn:

VON SCHOLTEN

af 1. ægteskab:

1. THEODOR Rudolph, f. 11. jan. 1890 paa Nybogaard, Kvistgaard, bankbestyrer, g. 1^o 14. jan. 1919 i Kbh. m. ANNA Regine Malling (F.: amtslæge Einar Thorvald M. og Eline Bolette Ingeborg Schousboe), f. 24. maj 1896 i Roskilde, skilt; 2^o 6. maj 1937 m. OLGA Ellinor, født Lange, f. 16. dec. 1899, enke efter kaptajn, kontorchef, kammerjunker Gerhard Rudolph von Scholten (se ovenfor). [K.] Børn:

af 1. ægteskab:

a. AASE Elisabeth, f. 3. febr. 1920 i Frederiksted, St. Croix, g. 17. juni 1944 i Kbh. (G) m. Ditlev greve Ahlefeldt-Laurvig til Stensballegaard.

b. TOVE, f. 16. jan. 1922 i Frederiksted, g. 2. juni 1945 i Kbh. (G) m. direktør Andreas Jacob Holm, f. 1. nov. 1911. [K.]

c. ERIK, f. 22. juni 1929 i Frederiksted, revisor, g. 7. juli 1951 i Søllerød m. lægeaut. fysioterapeut og sygegymnast BENTE Sophie Møhl (F.: civilingeniør Hakon Reinhold M. og Karen Lise Schjelderup Braun), f. 6. aug. 1929 i Kbh. [K.] Sønner:

1) PETER Christopher, f. 6. jan. 1952. (Mess.).

2) NILS CHRISTIAN, f. 11. aug. 1956 i Kbh. (Ordrup K.)

af 2. ægteskab:

2. ELISABETH, f. 24. juli 1893 paa Gruberholm pr. Vallø, g. 9. maj 1923 i Kbh. (Jac.) m. sekondløjtnant ved ing., civilingeniør HARALD Thomas Henrik Nielsen Moldow, f. 4. dec. 1891 i Odense (St.Kn.). [Gentofte.]

VON SCHREEB*



Christian Frederik Schreeb, af en i Sachsen fra begyndelsen af det 15. aarh. blomstrende patricierslægt, traadte 1664 i dansk tjeneste og døde 1711 som dansk, virkelig konsistorialraad i Oldenburg. Hans sønnesøn, dansk justits- og regeringsraad i Oldenburg, landraad i Slesvig og Holsten Eberhard Schreeb blev 8. aug. 1755 optagen i den danske adelsstand med navnet von Schreeb. Udførlig slægtstavle, se aargang

1923. Vaabenafbildning i farver, se aarg. 1948.

TOR Gustaf Wilhelm Schreeb von Schreeb, f. 13. sept. 1882 i Värnamo (søn af kommissionslandtmätare WILHELM Leopold Henrik, f. 28. febr. 1835 † 1. april 1902 og AMALIA Paulina Kruckenber, f. 2. dec. 1847, g. 1. dec. 1872 † 7. dec. 1921), kontorchef* ved Generaldirektoratet for de svenske Statsbaner (S.V.3¹) (S.M.nor.1) (S.P.S.M.1) (Sv. J.B.H.T.1) (Fi.J.F.T.1), g. 23. marts 1924 i Vreta Kloster K. m. LISA Normelli (F.: ekspeditionsforstander ved S.S.B. Thure Johan Börje N. og Olga Johanna Augusta Ståhlbom), f. 9. aug. 1892 i Norrköping. [Stockholm-Bromma.] Sønner:

1. HANS Schreeb Eberhard, f. 12. jan. 1925 i Stockholm, overadjutant og major ved Generalstabskåren, g. 2. nov. 1951 i

VON SCHREEB

Karlbergs Slotskapel m. Maud Elisabeth GUNNILA friherreinde von Stedingk (F.: kommandant i Stockholm, oberst Gustaf Magnus friherre v. S. og Maud Fanny Murray), f. 2. okt. 1931 i Stockholm. [Stockholm.] Børn:

a. HANS Christian, f. 19. aug. 1952.

b. Ebba ELISABETH, f. 1. aug. 1954.

c. Maud LOUISE, f. 9. juni 1959.

2. TOR Christian Frederik, f. 31. okt. 1926 i Stockholm, med. lic., assistentlæge ved Karolinska Sjukhuset (Sv.r.K.F.T.), (F.N. T.M.) (K.W.S.M.), g. 28. sept. 1957 i Stockholm (Oscars K.) m. BIRGIT Gerda Helène Nydahl (F.: kaptajn Axel Adolf Rudolf N. og Daisy Louise von Brömssen), f. 21. sept. 1928 i Stockholm. [Stockholm.] Børn:

a. CATHARINA Ling-Louise, f. 5. april 1959.

b. JOHAN Christian Tor, f. 24. maj 1961.

3. WILHELM Ernst Johan, f. 7. okt. 1928 i Stockholm, kaptajn i signaltroppernes res., ingeniør ved Telefon AB L. M. Ericsson, g. 1° 7. okt. 1953 m. BENITA von Samson-Himmelstjerna, f. 12. marts 1934 i Stockholm, skilt 1962; 2° 10. juli 1964 i Hälsingborg m. Pia MARINA Nordfors (F.: ingeniør Gösta Robert N. og Rea Marina Wassholm), f. 9. maj 1941 i Helsingfors. [Solna.] Børn:

af 1. ægteskab:

a. ERIK Wilhelm, f. 15. nov. 1954.

b. BARBARA Elisabeth, f. 31. aug. 1957.

AF SCHULENBURG*

Gammel tysk adelsslægt. Ved resolution af 14. febr. 1818 og patent af 1. maj 1828 blev »Leopold Wilhelm baron af Schulenburg» optagen i den danske adelsstand.

Se: »Danmarks Adels Aarbog», 1923, og »Gothaisches genealogisches Taschenbuch der gräflichen Häuser».

SCHULIN



Johan Sigismund Schulin blev 6. april 1731 adlet og 31. marts 1750 ophøjet i grevelig stand med rang som lensbesiddende greve.

Christian Julius William greve Schulin erholdt ved patent af 10. marts 1873 i anledning af, at han havde tiltraadt besiddelsen af baroniet Zeuthen, tilladelse til at forene navnet Zeuthen med sit eget og at føre det friherrelige Zeuthen'ske vaaben og ved patent af 2. marts 1912 tilladelse til at føre dette sidste i forbindelse med det grevelige Schulin'ske vaaben.

Ved patent af 24. sept. 1920 fik premierløjtnant William Christopher

SCHULIN

Sigismund greve Schulin tilladelse til at forene det Zeuthenske navn med sit eget og at føre det Zeuthenske vaaben i forering med det Schulin'ske. — Udførlig slægttavle og vaabenafbildning i farver, se aarg. 1929.

SIGISMUND lensgreve Schulin til Frederiksdal (det tidl. fideikommissgods F.), f. 14. okt. 1892 i Thisted (søn af amtmand, kammerherre, greve VILHELM Peter, f. 17. sept. 1849 † 21. sept. 1922 og OLGA Cecilie Hedemann, f. 1. juni 1864, g. 19. dec. 1891 † 14. juni 1941), forstkandidat, kammerherre, hofjægermester (R¹*), g. 8. juni 1920 i Søllerød m. JOHANNE Amalie Schou (F.: højesteretsdommer August Laurids S. og Elise Goos), f. 19. sept. 1896 i Kbh. (V.F.). [Frederiksdal ved Lyngby.] Sønner:

1. Greve JOHAN Sigismund Vilhelm, f. 16. april 1921 i Hillerød, fideikommissbesidder. [Søbakken, Frederiksdal pr. Lyngby.]

2. Greve VILHELM Peter, f. 3. juli 1923 i Jægerhuset ved Frederiksdal (Lyngby K.), forstkandidat, stiftsforvalter ved Aastrup Kloster (Det grevelige Dannemandske Stift), g. 1. sept. 1953 i Wiesbaden m. Jutta Lola Elsa von Scheven (F.: major Hans Erich v. S. og Charlotte Utz), f. 1. juni 1924 i Buenos Aires. [Aastrup Kloster pr. Tølløse.] Døtre:

a. Comtesse CAROLA Johanne Anita Erica Louise, f. 23. dec. 1955 i Roskilde. (Lyngby). (Vallø.)

b. Comtesse Anita Elisabeth Christina, f. 11. okt. 1957 i Roskilde (Soderup K.). (Vallø.)

c. Comtesse Elisabeth Louise Beatrice, f. 4. maj 1960 i Roskilde. (Soderup K.) (Vallø.)

d. Comtesse Erica Louise, f. 12. okt. 1962. (Vallø.)

3. Greve CHRISTIAN Sigismund Ludvig, f. 7. febr. 1932 paa Frederiksdal Slot (Lyngby K.), student, forvalter. [Birkendegaard.]

BRØDRE

1. Greve Knud Vilhelm, f. 20. sept. 1894 † 29. april 1956, premierløjtnant, g. 1^o 7. juli 1917 m. RIGMOR Margrethe Foss, f. 7. juni 1895, skilt † 7. jan. 1958 (hun g. 2^o 15. jan. 1936 m. kontreadmiral Eivind Musæus Dahl † 13. maj 1955); 2^o .. juni 1954 m. ESTHER Andreasen, f. 9. april 1918. [K.] Børn:

af 1. ægteskab:

a. Comtesse EBBA Sigismunda, f. 17. maj 1918 i Kbh. (G), g. 8. april 1941 m. landsretssagfører POVL Jantzen, f. 5. sept. 1915 i Klampenborg. [Klampenborg.]

b. Greve ERIK Vilhelm, f. 14. marts 1920 i Ringsted, civilingeniør, g. 12. dec. 1948 i Brooklyn, N.Y. (Danske K.) m. GRETHE Helwigh (F.: direktør Otto Gerner H. og Poula Bendix Hansen), f. 15. okt. 1924. [K.] Børn:

1) Greve KRISTEN Vilhelm, f. 13. nov. 1951 paa Frederiksberg.

2) Comtesse Louise Elisabeth, f. 2. april 1956 paa Frederiksberg. (Ordrup.)

Greve OSCAR Erik Julius, f. 7. maj 1897 † 28. marts 1957, højesteretsdommer, administrator for Det grevelige Dannemandske Stift, g. 23. febr. 1924 i Hellerup K. m. ELLEN Schottmann (F.: ingeniør Frederik Camillus S. og Karen Nielsine Kirkebye), f. 1. nov. 1898 i Kbh. [Skodsborg.]

SCHULIN

FARFADERS BRODER

Greve Hans Sigismund Frederik Alexander WILLIAM, f. 26. nov. 1811
† 27. april 1856, hofjærgemester, inspektør paa godset Drage i Holsten.

Søn:

Greve Carl Frederik SIGISMUND Louis, f. 10. okt. 1855 † 20. dec.
1904, g. 2. dec. 1881 m. ANNA Cecilie Adelheid Hastrup, f. 5. febr.
1860 † 26. okt. 1919. Børn:

a. WILLIAM Christopher Sigismund greve Schulin-Zeuthen til
Sophienholm, f. 27. nov. 1884 † 3. aug. 1948, g. 1^o 15. juni 1910 i
Kbh. m. Karen ELLEN Bernburg, f. 18. dec. 1880, separ. † 14. aug.
1935; 2^o 13. sept. 1935 paa Sophienholm m. ANNA Marie Han-
sen (F.: Poul H. og Karen Sørensen), f. 4. febr. 1899 paa Breth
Mark. [Sophienholm ved Tølløse.] Børn:

af 1. ægteskab:

1) Greve Carl Frederik Louis Sigismund Christian Julius
WILLIAM, f. 11. juli 1911 paa Frederiksberg (Kbh. H.), g. 1^o
3. marts 1937 i Warfield m. Alice (SALLY) Kathleen Butler,
f. 9. sept. 1910 † 18. maj 1944; 2^o 12. maj 1945 m. INGRID
Sophie Marie Larsen (F.: forpagter Carl Laurids L. og Anne
Sophie Poulsen), f. 19. jan. 1912 paa Heldagergaard. [Thyges-
minde pr. Varmark.] Børn:

af 1. ægteskab:

a) Greve William (BILL) Peter Johan Sigismund, f. 15. dec.
1937 i Svendborg (Tølløse K.), styrmandsaspirent ved
A. P. Møllers rederier, g. . . . juli 1958 i Sdr. Stenderup
K. m. EVEN Hansen (F.: kapelmester E. H. og . . .), f.
. . . . [Svendborg.]

af 2. ægteskab:

b) Greve Carl Georg William SIGISMUND, f. 3. marts 1946.

c) Comtesse INA Lone Ingrid Birgitte Sophie, f. 10. febr.
1947. (Vallø.)

2) Greve MOGENS Preben Johan Sigismund, f. 16. dec. 1912 i
Kbh. (G.), g. 1^o 6. nov. 1938 i Tølløse K. m. SONJA Henckel
(F.: Holger H. og Magda Marie Jørgine Jørgensen), f. 2. april
1914 i Skive, skilt 1948; 2^o [Valparaiso.] Børn:

a) Sigismund, f.

b) Ane Marie, f.

3) Greve Ernst Alexander Waldemar SIGISMUND, f. 19. marts
1916 i Aalborg, direktør for transportkompagniet »Camino
Chile Argentina«, g. 19. marts 1944 m. Vicka Serrano. [Gui-
aigue, Aysen, Chile.] Børn:

a) Greve William Sigismund, f. 7. nov. 1945.

b) Comtesse LAILA, f. 2. marts 1948.

c) Comtesse INGRID, f. 23. juni 1950.

d) Comtesse ASTRID, f. 10. febr. 1954.

4) Comtesse TOVE Elisabeth Margrethe, f. 18. aug. 1918 i
Aalborg (Bramminge St. A.), g. 16. april 1940 i Tølløse m.
overlæge BENGT Nyrop Weile, f. 1. dec. 1908 i Kbh. (Math.).
[Varde.]

af 2. ægteskab:

5) Comtesse Anna Catharine Laila Marie Sigismunda ALLI
Sybille, f. 19. marts 1942 paa Sophienholm, overordentlig
stiftsdame i Vallø.

SCHULIN

- b. Comtesse Caroline (LEILA) Margrethe, f. 1. aug. 1886 paa Hostrup, g. 1° 20. april 1912 i Holte m. forstkandidat, plantagebestyrer Holger von Bülow, f. 27. april 1884 † 28. marts 1924; 2° 5. aug. 1925 paa Sophienholm m. godsejer SVEN Åke Viktor Hallen-Schwartz, f. 20. nov. 1890. [Jersey, England.]
- c. Comtesse ANNA Sigismunda, f. 13. marts 1889 paa Hostrup g. 12. okt. 1910 i Søllerød m. oberst ved det tyske rigsværns artilleri Bernhard Alexander FELIX Troost, f. 18. dec. 1875 † 21. juli 1938. [Münster, Westf.]

SEHESTED



Gammel dansk adelslægt, hvis slægttavle kan føres tilbage til 1337. — Udførlig stamtavle med portrætter og vaabenafbildninger i farver, se aarg. 1911 og 1954.

DEN ÆLDRE LINJE

JØRGEN Sehested til Broholm (det tidl. stamhus B.), f. 2. april 1885 i Kbh. (søn af landbrugsminister, kammerherre KNUD til Addithus, f. 4. dec. 1850 † 28. aug. 1909 og ELLEN Sophie Magdalene Bech, f. 11. sept. 1859, g. 26. jan. 1883 † 8. jan. 1941), cand. jur., g. 11. okt. 1921 i Stockholm m. INGRID Frisk, f. 24. okt. 1901 i Stockholm, skilt (g. 2° m. direktør, ritmester, kammerjunker Stig Møller † 3. sept. 1956). [Broholm ved Gudme.] Døtre:

1. BIRGITTE, f. 30. okt. 1922 i Kbh., g. 21. sept. 1946 i Tel-Aviv, Palæstina, m. captain, ingeniør JOHN Grice.
2. METTE SOPHIE, f. 1. sept. 1926 i Svendborg, g. 15. marts 1950 i Kbh. m. grosserer Ifver Juul, skilt. [Svendborg.]

SØSKENDE

1. OVE Flemming, f. 9. jan. 1888 i Kbh., cand. polit., overordentlig og befuldmægtiget ambassadør* (K.*D.M.) (Br.S.K.1) (C.H.L.4. (Fi.H.R.¹) (F.Æ.L.3) (N.St.O.2^b) (P.Chr.2^b) (S.Kr.4) (Stb.Kron M.E.II.), g. 7. okt. 1919 i Kbh. (Andr.) m. GERTRUD Ida Augusta Frimodt (F.: grosserer Mouritz Monberg Lund F. og Ingeborg Holten), f. 12. april 1893 i Kbh. (Naz.)
2. MARGRETHE Christine Caroline, f. 1. febr. 1890 i Kbh., stiftsdame i Vallø. [K.]
3. CHARLOTTE Christine, f. 23. okt. 1891 i Kbh., hofdame* hos Hds. M. Dronning Alexandrine, hofstiftsdame i Vallø (I.F.3) (N.O.H.D.) (Sp.C.F.1). [K.]

FARFADER

Niels FREDERIK Bernhard til stamhuset Broholm, f. 20. febr. 1813 † 15. an. 1882, kammerherre, hofjægermester. Sønner:

1. HARALD, f. 25. marts 1856 † 30. marts 1901, cand. jur., herredsfuldægtig, g. 16. marts 1886 m. Vilhelmine (MIMI) Marie Margrethe Holbech, f. 9. sept. 1862 † 9. juni 1937. Datter:

KAREN, f. 15. maj 1890 i Holstebro, stiftsdame i Vallø. [Vallø.]

SEHESTED

2. **HOLGER**, f. 2. april 1860 † 1. jan. 1928, ingeniør ved søværnets bygningsvæsen, g. m. **ELEONORA Christine Jensen**, f. 30. maj 1869 † 20. marts 1913. Datter:

HILDA, f. 20. okt. 1889 i Kbh., g. 15. juni 1917 i Kbh. (Jac.) m. organist **CARL Christian Sauer**, f. 6. april 1888 † 2. okt. 1942. [K.]

DEN YNGRE LINJE

KNUD Sehested, f. 13. marts 1886 paa Østerskovgaard, Laasby (søn af **ALI Frederik Malte**, f. 1. dec. 1860 † 5. juli 1925 og **JOHANNE Sophie Tørring**, f. 9. nov. 1861, g. 2. juni 1885 † 28. juli 1937), direktør, nyder af det Rosenfeldtske fideikommis' successorfond, g. 1° 27. juni 1919 m. **PAULA Hennings**, f. 29. april 1896 † 21. febr. 1927; 2° 24. maj 1954 i Nøddebo m. **ELISABETH Sehested**. [Fort Lauderdale, Florida.]

BRODER

STEEN, f. 5. aug. 1887 paa Østerskovgaard, Laasby, civilingeniør, sekondløjtnant* i art., præsident* for The Engineering Association of Malaya, (R.*) [Singapore], g. 14. marts 1914 i Odense (St. Kn.) m. **EBBA Hennings** (F.: konsul **Christian H.** og **Thora Camilla Jensen**), f. 11. aug. 1892 i Odense. [K.] Sønner:

1. **CHRISTIAN Thomsen**, f. 27. dec. 1914 i Bangkok, besidder af det Frederik Sehested Fraugdegaard'ske fideikommis. [K.]

2. **KNUD Gyldenstjerne**, f. 1. okt. 1917 i Singapore, civilingeniør, g. 24. juni 1949 i Ipoh, Perak (St. Mich. Church) m. **VERONICA Patricia Mc Mahon** (F.: **Thomas Mc M.** og **Gladys Beatrice Mc Carthy**), f. 30. juni 1924 i Sydney, Australien. [Singapore.] Børn:

a. **MAXWELL Steen Gyldenstjerne**, f. 16. maj 1950 i Kuala Lumpur, Malaya. [Herlufsholm.]

b. **VERONICA**, f. 7. dec. 1952 i Singapore.

c. **Malte LEIF**, f. 12. nov. 1956 i Singapore.

d. **Astrid Marie**, f. 2. marts 1964 i Kuala Lumpur.

FARFADERS BRODER

ANDREAS Michael Magnus Steen, f. 10. dec. 1838 † 4. nov. 1922, ritmester, g. 16. jan. 1866 m. **ELISABETH Caroline Louise Leth**, f. 12. nov. 1841 † 19. maj 1897. Sønner:

1. **HANNIBAL**, f. 23. juli 1871 † 10. nov. 1925, trafikinspektør ved statsbanedriften, g. 18. nov. 1902 m. **MARTHA Bjerre-Jensen**, f. 9. juni 1879 † 21. febr. 1939. Døtre:

a. **JYTTÉ**, f. 18. sept. 1903 i Kbh., g. 1. juli 1927 i Kbh. (B) m. rektor, cand. mag. **Ove TAGE Høeg**, f. 20. jan. 1900 † 29. juni 1961. [Odense.]

b. **KIRSTEN Merete**, f. 15. juli 1905 i Kbh., g. 18. okt. 1929 i Kbh. (B) m. bankier **EINAR Emil Høeg**, f. 2. aug. 1905 † 28. aug. 1958. [Hellerup.]

c. **HELLE Vibeke**, f. 31. maj 1908 i Hellerup, g. 6. april 1939 i Horsens (Kl.K.) m. landsretssagfører **KNUD Birkerod Segilman**, f. 28. nov. 1905 † 31. jan. 1960. [Kerteminde.]

2. **ANDREAS**, f. 7. febr. 1877 † 10. juni 1959, læge, g. 1° 17. juni 1905 i Kbh. m. **Eleonora** (NOA) **Christine Falck Barfod**, f. 9. nov. 1883 † 6. dec. 1915; 2° 20. juni 1919 i Dragør m. **DAGMAR Brodersen** (F.: læge **Johannes Nicolay B.** og **Helena Mathilda Heikel**), f. 24. nov. 1883 i Lyngby. [K.] Børn:

SEHESTED

af 1. ægteskab:

a. ELISABETH, f. 15. maj 1906 i Kbh., g. 24. maj 1954 i Nøddebo m. direktør KNUD Sehested.

b. JØRGEN Michael, f. 29. febr. 1908 i Dragør, nyder af succesorfondet for det Andreas Sehested Fraugdegaardske fideikommiss, kæmner* (R*), g. 12. nov. 1936 i Godthaab m. OLGA Elisabeth Karen Gerda Mathiesen (F.: kolonibestyrer Lauritz M. og Sophie Hutzen), f. 31. juli 1906 i Nanortalik. [Birkerød.] Børn:

1) NIELS f. 19. okt. 1937 i Kbh., ingeniør, g. 13. april 1963 i Fredericia (Chr.) m. KIRSTEN Almind, f. 2. nov. 1942 i Fredericia. [Birkerød.]

2) Ebba VIBEKE, f. 7. marts 1940 i Julianehaab. (Vallø.) [Birkerød.]

3) STEEN Malte, f. 18. okt. 1945 i Godthaab. [Birkerød.]

c. BIRTHE Christine, f. 2. nov. 1912 i Dragør, g. 20. dec. 1936 i Karise m. lektor, cand. mag. FREDERIK Ploug Dahkild, f. 11. juni 1908 paa Trunderupgaard. [Virum.]

af 2. ægteskab:

d. ANNE METTE, f. 19. dec. 1920 i Dragør, g. 17. juni 1949 i Frederiksberg K. m. proprietær KJELD Simony Høyer, f. 1. april 1920 i Kjeldsmark, Gimsing sg. [Aarslevholm pr. Randers.]

e. MAJA Helena, f. 14. april 1923 i Dragør, g. 30. juni 1945 i Frederiksberg K. m. ingeniør EBBE Fog Schousbo, f. 24. maj 1917 i Nr. Aaby. [Trørød.]

DE SERÈNE D'ACQUERIA



Gammel fransk slægt, af hvilken generalkrigskommissær Joseph Louis Bruno David de Serène d'Acqueria, som under den franske revolution indkom her til landet, blev adlet 30. april 1817. — Udførlig slægttavle med vaabenafbildning i farver, se aarg. 1888 og 1889.

GASTON de Serène d'Acqueria, f. 23. april 1882 (søn af strandkontrollør, translatør Jean LOUIS Oscar, f. 5. juli 1851 † 8. dec. 1938 og MARIE Sophie Hess, f. 20. okt. 1859, g. 1878 † 14. april 1935), sømand*. [Aalborg.]

SØSKENDE

1. JEANNE Thora Victoire Marie, f. 4. dec. 1878, g. 22. juli 1904 m. plantageejer JAMES French, f. 29. marts 1871 † 28. maj 1937. [London.]

2. Oscar Robert RAYMOND, f. 9. nov. 1888 † 25. aug. 1959, assistent ved Landbohøjskolen, g. 1° 18. dec. 1922 m. OVINÉ Amalie Olsen, f. 18. dec. 1892, skilt 1939; 2° 2. juli 1939 m. OLGA Margrethe Nielsen, f. 22. juli 1902. [K.]

3. GERHARDINE Josephine Sophie, f. 7. april 1891, klosterfrøken i Vemmetofte. [London.]

DE SERÈNE D'ACQUERIA

4. **BARBOT**, f. 30. okt. 1894, tjenestemand* ved statsfængslet i Vridsløse, g. 1° 9. juli 1921 m. **ESTHER** Annette Magdalene Barbara Gierding, f. 18. sept. 1901, skilt april 1935; 2° 27. okt. 1936 m. **STELLA** Frida Andersen Steffensen, f. 3. april 1905. [Drejv pr. Svendborg.] Børn:

af 1. ægteskab:

a. **JULES** Oscar, f. 10. april 1922, fotograf, g. 2. april 1955 i Gentofte m. **INGER** Margrethe Herbst, f. 12. okt. 1928 i Kbh. [K.] Datter:

JEANNE Marie, f. 19. maj 1956 i Haslev.

b. **GERDA** Marie, f. 5. jan. 1925. [K.]

c. **Esther** **AGNETE**, f. 5. maj 1929. [K.]

5. **HENRI** Herbert, f. 11. aug. 1905, forfatter, godsfuldmægtig ved Gisselsfeld adelige Jomfrukloster, g. 27. okt. 1935 m. **AGNES** Gerda Hansen, f. 28. jan. 1914. [Gisselsfeld.] Døtre:

a. **Kirsten** **MARGIT**, f. 3. nov. 1938, konventualinde i Gisselsfeld adelige Jomfrukloster, kontorassistent i S.A.S. [K.]

b. **JYTTÉ** Karin, f. 9. juli 1944, konventualinde i Gisselsfeld adelige Jomfrukloster, sygeplejeelev. [K.]

Den i Argentina levende gren, se aargang 1950.

SKEEL - SCHEEL



Gammel dansk adelslægt, af hvilken Johannes Skeel nævnes 1366. — Kammerjunker Christen Scheel til Gammel Estrup blev 29. sept. 1725 optaget i lensgrevelig stand. — Udførlig slægttafle med vaabenafbildninger i farver, se aarg. 1901 og 1943.

DEN ADELIGE LINJE

OVE Skeel til Birkelse, f. 24. juli 1898 paa Skeelslund (søn af hofjægermester Jørgen **ERIK** Frederik til stamhuset Birkelse, f. 4. okt. 1859 † 17. febr. 1918 og **FANNY** Elisabeth baronesse Gyldenkrone, f. 8. sept. 1865, g. 4. okt. 1890 † 8. febr. 1942), nyder af stamhuset Birkelses successorfond, kammerherre, hofjægermester, medlem af administrationen af det Skeelske fideikommis, kornet ved livgarden, kompagnichef* i hjemmeværnet (Hjv.F.T.), g. 8. dec. 1923 paa Frederiksborg m. **INGEBORG** Louise baronesse Wedell-Wedellsborg. [Birkelse pr. Aabybro.] Børn:

1. **BENTE** Marie, f. 18. marts 1925 paa Birkelse, student, g. 24. april 1958 m. godsejer, cand. jur. Aage Wolff-Sneedorff til Engelholm, f. 3. jan. 1921 i Sneesere. [Engelholm pr. Tappernøje.]

2. **ERIK** Ludvig, f. 29. marts 1929 paa Gl. Toftegaard, forpagter, g. 22. sept. 1960 i Karise K. m. **HANNE** Selchau-Hansen (F.: gods-ejer Chr. S.-H. og), f. [Gl. Toftegaard pr. Aabybro.] Datter:

ANNEMETTE Fanny, f. 28. juni 1961. (Vallø.)

SKEEL

3. INGER Elisabeth, f. 2. juni 1930 paa Gl. Toftegaard, g. 15. sept. 1950 paa Birkelse m. KNUD Iuel til Petersgaard Hovedgaard, [Petersgaard.]

4. OVE Albret, f. 14. okt. 1937 paa Gl. Toftegaard, matros.

SØSKENDE

1. INGER, f. 2. okt. 1895 paa Skeelslund, g. 22. aug. 1923 i Aaby m. kammerherre, hofjægermester, løjtnant* ved gardehusarreg. JACOB Estrup til Kongsdal, f. 17. juli 1897 paa Ormstrup. [Kongsdal ved Mørkøv.]

2. Otte TYGE til Lyngsbækgaard, f. 19. dec. 1902 paa Skeelslund, hofjægermester, g. 4. febr. 1937 i Ebeltoft m. RIGTZE Sofie Salome baronesse Gyldenkrone. [Lyngsbækgaard ved Femmøller.] Søn:

ANDERS Otto, f. 10. aug. 1939 i Aalborg, landvæsenselev.

FARFADER

SOPHUS Frederik Erik Otto til stamhuset Birkelse, f. 29. jan. 1836 † 2. aug. 1897, kammerherre, hofjægermester, g. 2. dec. 1858 m. ERIKKA Josephine Eleonora baronesse Schaffalitzky de Muckadell, f. 5. okt. 1834 † 3. marts 1926. Sønner:

1. OTTO, f. 1. dec. 1862 † 26. april 1945, branddirektør, g. 12. juli 1887 m. Cathrine Marie Louise (MIMI) Henriette Tillisch, f. 27. aug. 1864 † 27. jan. 1943. Børn:

a. JØRGEN Sophus Christian, f. 9. maj 1888 † 17. febr. 1959, løjtnant i den canadiske hær, korporal i Royal Canadian Mounted Police, g. 27. aug. 1929 m. Francis Beatrice Mutch, f. 29. okt. 1899. [Winnipeg, Manitoba, Canada.] Børn:

1) ELLEN Karen, f. 25. jan. 1931 i Winnipeg, lærerinde.

2) PATRICIA Ann, f. 12. okt. 1934 sst., g. 3. juli 1957 m. læge GORDON Watters. [Winnipeg.]

3) JAN Otto, f. 12. okt. 1934 sst.

b. ELLEN Caroline Erika Sophie, f. 29. sept. 1889 paa Oxholm, kontorfuldmægtig* i statsradiofonien, konventualinde i Roskilde adelige Jomfrukloster. [Roskilde.]

c. INGEBORG, f. 16. maj 1891 paa Oxholm, konventualinde i Roskilde adelige Jomfrukloster (M.T.Kfh.). [K.]

d. KIRSTEN, f. 6. nov. 1895 paa Oxholm, kontorfuldmægtig* i Statsradiofonien, g. 27. juli 1926 i Kbh. (b.v.) m. overretssagfører POUL Klubien, f. 17. sept. 1873 † 10. maj 1952. [K.]

e. ALBRET, f. 10. jan. 1903 i Fredensborg, cand. jur., sagfører, kontorchef i direktoratet for arbejdstilsynet, sekretær ved byudviklingsudvalget for Københavns-egnen (R.*) g. 1° 26. april 1930 i Kbh. (CS) m. Sophie AGNETE Basse Fønss, f. 29. juli 1903 † 18. dec. 1951, skilt; 2° 29. dec. 1947 i Frederiksberg Slotsk. m. regionslotte*, major* i hjemmeværnet ELLY Rolf Larssen (F.: oberst Carl Otto Rolf L. og Anna Emilie Hahn Høegh-Guldberg), f. 2. jan. 1905 i Aarhus (Domk.) (Hjv.F.T.) (g. 1° 1928 m. landsretssagfører Erik Vilhelm Petri, f. 20. febr. 1905, skilt † 24. juni 1961). [Ordrup.] Datter:

af 1. ægteskab:

METTE, f. 17. april 1933 paa Frederiksberg, g. 15. febr. 1958 i Hellerup K. m. amanuensis, cand. polit. Poul Christian Matthiessen, f. 1. febr. 1933. [Lyngby.]

2. LUDVIG Ditlev Schaffalitzky de Muckadell, f. 8. jan. 1865 †

SKEEL

24. sept. 1950, kammerjunker, kaptajn, g. 18. april 1891 m. *Caja Christiane Louise ELISABETH Boalth*, f. 22. dec. 1866 † 22. april 1953. Børn:

a. **ERIK**, f. 17. juli 1892 i Kbh., ejer af Holkegaard, landsretssagfører, direktør for Sparekassen for Ebeltoft By & Omegn, medl. af best. og repræsentantskabet for Kgl. Dansk Automobilklub og af administrationen for det Skeelske fideikommis, 18. Skeelske patron for Roskilde adelige Jomfrukloster, æresmedlem af Monaco's Automobilklub (R.*) (Mon.G.5) (Joh.), g. 9. okt. 1918 i Kbh. (G) m. **BIRGITTE Elisabeth Basse Fønss**. [Holkegaard, Gravlev ved Hyllested.] Børn:

1) **BERTE**, f. 4. marts 1922 i Rise, Ærø, g. 21. febr. 1948 i Fuglslev K. m. arkitekt, sekondløjtnant i art. **HOLGER Jørgen Langvold**, f. 17. dec. 1919 i Kbh. [Viborg.]

2) **JØRGEN**, f. 27. maj 1923 i Ebeltoft, sekondløjtnant ved livgarden, forvalter. [Canada.]

b. **JYTTÉ**, f. 20. marts 1895 i Kbh., g. 1° m. **AAGE Schmidth**, død, skilt; 2° 30. aug. 1933 i Kbh. (B) m. revisor, exam. ejendomsmægler **Søren WILLY Stegener**, f. 25. aug. 1883 i Kbh. [K.]

c. **MOGENS Christian**, f. 6. febr. 1900 i Kbh., elektrotekniker, assistent ved Frederiksbergs Belysningsvæsen, g. 12. nov. 1927 i Kbh. (b.v.) m. **ELLA Katharina Dolgorucki Boye** (F.: sognepræst **Mathias Andreas B.** og **Vilhelmine Andersen**), f. 29. april 1900 i Torrild (g. 1° m. **Hugo Bergqvist**, skilt). [Rønnehus, Rungsted.]

d. **CHRISTEN**, f. 28. maj 1903 i Kbh., student, sekondløjtnant ved livgarden, amtsbogholder ved Københavns Amtsraad, skolefondsbogholder ved Københavns Amts Skolefond, g. 1° 9. marts 1933 i Kbh. m. **NATALIE Beckmann** (F.: grosserer **Alexander B.** og **Bertha Wachtel**), f. 5. sept. 1897 i Krakow, skilt; 2° 18. okt. 1950 i Vedbæk K. m. **Else TITA Borch** (F.: udvandringschef, konsul, kaptajn **Caspar Frederik Carl B.** og **Emmy Nielsen**), f. 25. dec. 1912 i Kbh. (g. 1° m. dr. med. **Paul Henius** † 1949). [K.]

e. **PREBEN**, f. 26. aug. 1904 i Aunslev, major* af res i infanteriet, fuldmægtig i Østifternes Kreditforening, (Fi.R.L.F.T.), (Sv.R.O.H.T.1), g. 9. febr. 1934 i Kbh. (V.F.) m. **KIRSTEN Haxthausen**. [Frederiksberg.] Søn:

ULRIK, f. 7. aug. 1949.

DEN GREVELIGE LINJE TIL ESTRUP

KRESTEN Frederik Adam lensgreve Scheel, f. 4. febr. 1915 paa Gl. Ryomgaard (søn af lensgreve **JØRGEN Carl til Hjelm**, f. 18. aug. 1874 † 23. febr. 1944 og **ERIKKA Ellen Estrup**, f. 15. juni 1891, g. 10. sept. 1912, skilt † 21. okt. 1960), løjtnant af res. ved livgarden, g. 1° 12. dec. 1939 i Borreby Kapel m. **Anne Marie Castenschjold**, skilt (g. 2° m. advokat **Allan Heyman**); 2° 10. dec. 1958 i Dublin (b.v.) m. **Katherine Virginia Harris** (F.: **Francis C. H.** og . . .), f. 19. nov. 1940 i Indien. [Kiganjo, Kenya.] Børn:

af 1. ægteskab:

1. Comtesse **MARIE LOUISE**, f. 26. marts 1941 i Odense.

2. Greve **CARL-ADAM**, f. 13. aug. 1943 sst.

af 2. ægteskab:

3. Comtesse **CAROLINE**, f. 14. febr. 1960 i Kenya.

4. Comtesse **ANITA**, f. . . febr. 1963.

SKEEL

SØSKENDE

af faderens 1. ægteskab (se ovenfor):

1. Comtesse Ellen ELG, f. 2. nov. 1913 paa Gl. Ryomgaard, g. 26. maj 1950 i Kbh. (H) m. Caj Dahl Jensen, f. 27. april 1909. [Charlottenlund.]

2. Greve JØRGEN Jacob, f. 9. febr. 1916 paa Gl. Ryomgaard, student, oberst i forsyningsstropperne (R*) (H.T.H.) g. 15. juli 1939 i Charlottenlund (Mess.) m. ANNE-SOPHIE Emerentze baronesse Gyldenkrone. [Virum.] Børn:

a. Comtesse SUZANNE, f. 11. juni 1940 paa Frederiksberg, g. 21. sept. 1963 i Kbh. (Lundehus K.) m. ingeniør JØRGEN Schjær-Jacobsen.

b. Comtesse ANN-BEATE, f. 4. aug. 1943 sst. (Vallø.)

c. Comtesse CHRISTIANE, f. 28. juli 1953 i Gentofte.

d. Greve CHRISTIAN Ditlev, f. 20. nov. 1960 i Virum. (Lundtofte K.).

3. Comtesse Ingeborg REGITZE, f. 22. maj 1917 paa Gl. Ryomgaard, g. 1^o 30. aug. 1945 i Aalborg (Bud.) m. civilingeniør OVE Esrum, f. 14. okt. 1916, skilt; 2^o 1949 m. grosserer BØRGE Jespersen, f. 1. febr. 1908, skilt; 3^o 30. april 1954 m. cand. jur. CARL GEORGE Jacobsen, f. 2. nov. 1924. [Søborg.]

4. Greve CARL Gustav, f. 13. aug. 1919 i Aarhus, vinhandler, løjtnant af res. ved livgarden, g. 2. maj 1947 i Frederiksberg K. m. ANNE LISE Jensen (F.: maskiningeniør Alfred Hedemann J. og Kirstine Christiansen), f. 21. febr. 1915 i Arden. [Trørød.] Sønner:

a) Greve JØRGEN Carl Erik, f. 31. maj 1953 i Kbh.

b) Greve KRESTEN Ulrik Jacob, f. 19. dec. 1956 i Kbh.

5. Greve ULRIK, . 20. marts 1922 paa Gl. Ryomgaard, cand. agro., g. 14. juli 1948 i Skovshoved m. METTE Ida Konow (F.: godsejer Helge Henri K. og Kirsten Wibroe Bech), f. 24. juni 1926 paa Gammelgaard (Ryde K.) [Virum.] Børn:

a) Greve GREGERS Ulrik, f. 11. dec. 1951 i Hellerup (Jægersborg K.)

b) Greve TROELS August, f. 14. marts 1958 i Virum. (Lundtofte K.)

c) Comtesse PERNILLE Henriette Adriane, f. 5. jan. 1960 i Virum (Lundtofte K.).

af 2. ægteskab (se nedensfor):

6. Greve GEORGE, f. 27. juni 1927 i Pau, Frankrig, g. 2^o 5. aug. 1960 i Struer m. BIRGIT Valentiner-Branth (F.: dommer Ove V.-B. og Inge Valborg Sørensen), f. 14. okt. 1938 i Vejle. [Aalborg.]

7. Greve HENRIK, f. 29. juli 1935 paa Gl. Ryomgaard, ansat ved flyvematerieltjenesten. [Aalborg.]

FADERS ENKE

Lensgrevinde GERDA Elisabeth, f. Lund, f. 22. marts 1902, enke 23. febr. 1944. [Aalborg.]

FADERS BRØDRE

af farfaderens 1. ægteskab m. Ingeborg Brøchner :

1. Greve KRESTEN Siegfred, f. 23. aug. 1875 † 11. dec. 1958, direktør, g. 20. marts 1914 i Kbh. (Jac.) m. LILI Margrethe Marlow, f. 9. febr. 1889 i Kbh. [Charlottenlund.] Datter:

Comtesse BIRTE Marie, f. 12. aug. 1916 paa Frederiksberg, g. 1^o 25. febr. 1938 m. prokurist Folmer Falk-Larsen, skilt; 2^o 14.

SKHEEL

sept. 1939 i Gentofte (b.v.) med direktør Georg Bruun, f. 11. okt. 1896 i Vejle, skilt. [K.]

2. Greve **ULRIK Hans Cecil**, f. 8. okt. 1877 † 24. april 1925, g. 1° 7. april 1906 m. **Andrea MARIA Asta**, født Bruun, f. 7. juli 1868 † 13. dec. 1944, skilt 1914 (hun g. 1° m. kammerjunker **Ado Lindholm**); 2° dec. 1916 m. **ELSA Caroline Lagerlöf**, f. 12. juni 1887. [K.] af farfaderens 2. ægteskab m. **EMMA Otalie Dahlbom**:

3. Greve **OTTO Christen Christian**, f. 1. okt. 1895 i Kbh. (Jac.), g. 1° 11. april 1922 paa Frederiksberg (Mariendal) m. **INGEBORG Graszitz**, f. 2. marts 1905 i Kbh. (H.K.), skilt (hun g. 2°, skilt); 2° 14. jan. 1928 i Los Angeles m. **MABEL Green** (F.: grosserer Francis John Horne G. og Annie Wedgwood), f. 20. jan. 1895 i Ikley, Yorkshire, England. [Los Angeles.] Døtre:

af 1. ægteskab:

a. Comtesse **SONJA Kirstine**, f. 10. okt. 1922 i Gentofte, g. 24. juli 1950 i Æbeltoft (b.v.) m. **AZOUZ Mathari**, f. i Tunis.

af 2. ægteskab:

b. Comtesse **CAROL Christense Elisabeth**, f. 30. juli 1935 i San Francisco.

FARFADERS FADER

Lensgreve JØRGEN til stamhuset Estrup, f. 20. aug. 1827 † 3. sept. 1889, kammerherre. Søn:

Greve **JØRGEN**, f. 29. marts 1857 † 18. marts 1918, g. 1° 29. maj 1880 m. **DAGMAR Jacobs**, f. 10. sept. 1858, skilt † 23. juli 1922; 2° 23. juli 1915 m. **ANNA Charlotte Ångmann**, født friherreinde **Brauner**, f. 9. juli 1861 † 1943. Datter:

af 1. ægteskab:

Comtesse **Else Dagmar JYTTE Brok**, f. 11. dec. 1882 paa Sandholm, g. 1° 7. sept. 1907 i Nordrup m. grosserer **CARL Bayer**, f. 16. juni 1860 † 9. febr. 1924; 2° 12. jan. 1928 i Hillerød (b.v.) m. assurandør **KNUD Carl Christian Hinrichsen**, f. 16. jan. 1879 i Kbh. [Charl.]

DEN GREVELIGE LINJE TIL ROSENKRANTZ

FREDERIK CHRISTIAN Rosenkrantz greve Scheel til Ryegaard og Trudsholm (det tidl. stamhus Rosenkrantz), f. 17. dec. 1897 paa Trudsholm (søn af hofjægermester, greve **HENRIK Jørgen** til stamhuset Rosenkrantz, f. 17. jan. 1866 † 14. okt. 1917 og **Sophie Louise de Falsen baronesse Zytphen-Adeler**, f. 5. okt. 1872, g. 24. maj 1895 † 5. jan. 1942), hofjægermester, kaptajn* af reserven i artilleriet, medbestyrer af det Zytphen-Adelerske familielegat (R.*) (Hjv.F.T.), g. 18. nov. 1926 i Skovshoved m. **POLLY Adelheid Vilhelmine Adane baronesse Lerche**, formand for Rye-Sonnerup Sygeplejeforening. [Ryegaard ved Kirke Saaby.] Børn:

1. Comtesse **BENTE Adane Sophie Louise** til Bramsnæs, f. 26. marts 1928 i Kbh. (Rye K.), lægeaut. arbejds- og beskæftigelses-terapeut, g. 7. juli 1956 i Kirke Sonnerup m. direktør **Poul Erik Dufour**, f. 16. febr. 1922 i Aarhus. [Bramsnæs.]

2. Comtesse **ELLEN Marie Polly** til Jægerslund, f. 27. jan. 1931 i Kbh. (Rye K.), statsaut. sygeplejerske, g. 19. dec. 1957 i Rye K. m. kaptajn af res. ved Gardehusarreg. **Leif Löchte**, f. 7 febr. 1930 paa Kielshøj. [Lundgaard, Stenstrup.]

SKEBL

3. Greve **NIELS Henrik Rosenkrantz** til Kongeskovgaard, Ryegaard og Trudsholm, f. 6. aug. 1933 paa Ryegaard (Rye K.), sergent ved gartehusarreg., g. 6. maj 1959 i Hørsholm m. Irene **ELISABETH Norstrand** (F.: direktør Finn Adolf Carl N. og Agnes Louise Huitfeldt), f. 28. aug. 1934. [Ryegaard.] Børn:
a. Greve **JOHAN Christian Rosenkrantz**, f. 31. marts 1960 paa Frb. (Rye K.).
b. Comtesse **HELLE Louise Polly**, f. 30. marts 1962 paa Ryegaard (Sonnerup K.). (Vallø).

SØSKENDE

1. Comtesse **KIRSTEN Birgitte**, f. 1. sept. 1899 paa Trudsholm, g. 4. nov. 1927 i Kbh. (B) m. direktør Hans Christian Andersen, f. 17. april 1903 i Roskilde. [Roskilde.]
2. Greve **MOGENS Ivar Otto**, f. 28. jan. 1903 paa Trudsholm, tømrerhandler, g. 9. marts 1928 i Kbh. (G) m. Nina (**NINJA**) Rosenstand (F.: ritmester Christian Theodor R. og Ingrid Schack), f. 9. jan. 1906 i Aarhus. [Roskilde.] Børn:
a. Comtesse **TOVE Berete**, f. 27. marts 1929 i Kbh., g. 10. jun 1960 i Roskilde Domkirke m. farmer **MILAN Rex Burger**, f. 24. sept. 1929 i New York City. [Ellers Lie, Berryville, Virginia.]
b. Greve **CARSTEN Christian Mogens**, f. 25. april 1938 i Kbh., kontorassistent, g. 16. febr. 1964 i Aarhus m. **KAREN Aarkrog** (F.: statsaut. revisor Svend Vilhelm A. og Inger Bondorph Nielsen), f. 13. juli 1940. [Roskilde.]
3. Comtesse **Elise (LITTEN) Margrethe Caroline**, f. 8. juni 1908 paa Trudsholm, enke efter Axel baron Lerche.

FARFADER

Greve Frederik (Fritz) Christian Rosenkrantz til stamhuset Rosenkrantz, f. 17. nov. 1833 † 3. marts 1912, kammerherre, hoffjægermester, g. 4. nov. 1864 m. FREDRIKKE Vilhelmine Louise Zachariae, f. 4. dec. 1842 † 28. april 1919. Børn:

1. Greve **FRITZ Vilhelm**, f. 13. juli 1867 † 28. jan. 1931, løjtnant, toldassistent, g. m. **Sophie MATHILDE Jepsen**, f. 24. dec. 1867 † 31. marts 1949. Børn:

- a. Greve **OVE Vilhelm**, f. 21. sept. 1894 i Skads, direktør (R^{1*}) (Chr.X.Fr.M.), g. 28. dec. 1922 i Kbh. (Gustafs K.) m. **ANNA Margareta Petri** (F.: pastor Philemon P. og Brita Grundell), f. 24. jan. 1898 i Jönköping. [St. Albans, England.] Søn:

Greve **PREBEN Ove Christian**, f. 14. marts 1926 i Odense, løjtnant af res. i art., advokat, cand jur., g. 28. marts 1953 paa Gl. Estrup m. fysioterapeut **ULLA Glytting** (F.: statsaut. revisor Marius G. og Charlotte Vorbeck), f. 13. febr. 1925 i Aarhus. [Hellerup.] Sønner:

1) Greve **Jørgen CHRISTIAN**, f. 8. juni 1956 i Kbh. (Vangede.)

2) Greve **Thomas**, f. 5. marts 1959 i Kbh. (A).

- b. Comtesse **ELEN**, f. 16. juni 1896 i Kbh., g. 29. sept. 1926 i Hellerup m. **KAJ Herbert Christian Vilhelm Tranberg-Hansen**, f. 29. sept. 1895 i Frederiksted, St. Croix. [Hellerup.]
c. Comtesse **EDITH**, f. 25. marts 1898 i Kbh., fuldmægtig* Dansk Folkeforsikringsanstalt. [Hellerup.]

SKEEL

- d. Comtesse AASE, f. 30. okt. 1902 i Kbh., g. 5. marts 1927 i Kbh. (B) m. kaptajn i den engelske flaaede Anthony Lockhart, f. 25. okt. 1890 † 14. dec. 1939. [London.]
2. Greve Oluf, f. 13. sept. 1871 † 24. april 1951, g. 23. jan. 1951 i Kbh. m. Agnes Emilie Christensen, f. 5. marts 1899 i Kbh.

DEN III. GREVELIGE LINJE

IVER Frederik Christian Bille greve Scheel, f. 19. jan. 1913 paa Charlottesgaard ved Hedehusene (søn af greve ALBERT Carl Bille, f. 15. marts 1881 † 4. jan. 1937 og LOUISE comtesse Scheel, f. 14. maj 1881, g. 23. april 1909, skilt † 3. maj 1946), besidder af det Preben Braheske og det Bille-Scheelske fideikommis, bygnings-snedker, g. 14. april 1938 i Kbh. (Frederiksholm) m. ELSE Gibhardt Jensen, f. 11. jan. 1919 i Nakskov. [K.] Børn:

1. Greve TORBEN Bille, f. 3. sept. 1939 i Kbh., assistent, g. 30. sept. 1961 i Kbh. (Frederiksholm) m. HANNE Bentsen (F.: frisør Leo B. og Elly Andresen Kronberg), f. 2. nov. 1941 i Kbh. Datter: Comtesse HENRIETTE, f. 24. marts 1962 i Kbh. (Frederiksholm).
2. Comtesse ELISABETH, f. 1. juni 1946 i Kbh. (Vallø).

SØSTER

Comtesse EBBA Henriette, f. 2. febr. 1910 paa Charlottesgaard, g. 30. jan. 1934 i Skovshoved m. prakt. læge MAGNE Immanuel Askholm, f. 13. dec. 1907 † 8. april 1945. [Odense.]

FADERS ENKE

Grevinde OLGA Henriette Kristine, født Nielsen, f. 24. febr. 1906 i Højelt, Blistrup sg., g. 6. nov. 1936 i Rungsted, enke 4. jan. 1937. [Rungsted.]

VON SPERLING



Gammel mecklenborgsk adelslægt, der i det 18. aarh. kom til Danmark. Gehejmeraad, amtmand Joachim Ulrich von Sperling blev naturaliseret 22. maj 1776. — Udførlig slægttavle med vaabenafbildning, se aargang 1943.

KURT Ditlev Vilhelm von Sperling, f. 31. dec. 1904 i Kbh. (Jac.) (søn af toldforvalter ADOLPH Joachim Ulrich, f. 13. febr. 1859 † 12. april 1915 og Anna LOUISE Elisabeth Synnestved, f. 8. juni 1868, g. 28. dec. 1893 † 30. aug. 1930), salgsinspektør ved Nordisk Essens, g. 3. maj 1941 i Aalborg m. GRETHE Lund Pedersen, f. 21. jan. 1920 i Aalborg (Ansg.). [K.] Børn:

1. RUTH, f. 18. april 1942 i Aalborg.
2. Peter Vilhelm, f. 7. sept. 1943 i Aalborg (Ansg.).
3. VIBEKE, f. 26. jan. 1945 i Aalborg (Ansg.).

VON SPERLING

SØSTER

EBBA, f. 14. nov. 1895 i Kbh., g. 12. nov. 1921 i Kbh. m. læge KAJ Trier, f. 3. juli 1884 † 8. okt. 1952. [K.]

FARFADERS BRODER

Joachim Ulrich, f. 18. april 1815 † 22. aug. 1876, jægermester, ritmester, g. 18. aug. 1861 m. VILHELMINE Christine Castberg, f. 14. marts 1831 † 3. juli 1909. Søn:

ANDREAS Bernstorff, f. 14. nov. 1864 † 12. febr. 1946, proprietær, g. 1. okt. 1891 m. WANDA Utke, f. 29. aug. 1871 † 4. juli 1911.

Søn:

ULRICH Bernstorff, f. 17. juli 1892 † 24. febr. 1942, civilingeniør, g. 10. okt. 1916 m. EMMA Rossing, f. 18. marts 1883. [Frederiksværk.] Datter:

LISSIE Bernstorff, f. 6. febr. 1931, stud. med., g. 16. febr. 1961 paa Frbg. (Slotsk.) m. stud. med. HELGE Freiberg, f. 26. aug. 1936. [K.]

SPONNECK



Tysk rigsgrevelig slægt, 1703 indkommen til Danmark med Georg Wilhelm von Hedwiger, rigsgreve af Sponek † 1740 som general, gehejmerraad og kommandant i København. Hans ægte agnatiske descendenter er ved kgl. aabent brev af 11. juli 1889 anerkendte som dansk adel med navnet Sponneck.

Udførlig slægttavle med vaabenafbildning i farver, se aarg. 1916.

DEN ÆLDRE LINJE

WILHELM rigsgreve Sponneck, f. 14. juli 1888 Haines Fall, Green County, N.Y. (søn af gehejmekonferensraad, kammerherre, hofjægermester, gesandt, rigsgreve Frederik WILHELM, f. 23. marts 1842 † 11. juni 1921 og Anna Sophie MARGRETE Immanuella comtesse Brockenhuus-Schack, f. 20. juli 1859, g. 30. april 1886 † 24. nov. 1932, dekanesse for Vallø Stift), oberst*, kammerherre (K.*D.M.) (H.T.H.) (B.L.5) (Fi.H.R.3¹) (I.Kr.4) (S.Sv.3²) (S.V.3¹), g. 24. juni 1922 i Ølstykke K. m. EVA født Friderichsen (F.: godsejer, løjtnant Mathias Wilhelm F. og Hedvig Jungersen), f. 25. nov. 1894 paa Kjørstrup. [Charlottenlund.] Søn:

Rigsgreve LENNART Iver Sofus Wilhelm til Kjørstrup, f. 26. okt. 1926 i Kbh. (C), student, sekondløjtnant ved gardehusarregimentet, g. 22. nov. 1960 i Charlottenlund (Mess.) m. DORRIT Rée Schou (F.: direktør Holger Høiriis S. og billedhuggerinden Helen S., født Rée), f. 2. marts 1937 i Charlottenlund. [Kjørstrup pr. Holeby.] Datter:

Rigsgrevinde Helen Margrethe Schou, f. 7. april 1963 i Gentofte.

SPONNECK

FARBRODER

Rigs greve Georg LEOPOLD, f. 22. juli 1843 † 2. nov. 1933, kaptajn, postmester, g. 2. maj 1871 m. CAMILLA Dorothea Vilhelmine Gruner, f. 24. febr. 1844 † 9. marts 1922. Datter:

Rigs grevinde OLGA, f. 14. nov. 1875, ejer af Ørslev Kloster, stiftsdame i Vallø (D.r.K.H.). [Ørslev Kloster ved Højslev.]

FARFADERS BRODER

Rigs greve CARL Valdemar, f. 7. okt. 1821 † 26. aug. 1900, premierløjtnant, g. 24. maj 1855 m. MATHILDE Nyholm, f. 23. marts 1836 † 5. april 1894. Søn:

Rigs greve Carl VALDEMAR, f. 19. okt. 1870 † 19. aug. 1944, direktør, g. 7. jan. 1900 i London m. ASTRID Vogelius Stephensen (F.: restauratør Olivier Emil S. og Jacobine Johanne Ambrosia Vogelius), f. 4. sept. 1877 i Aalborg. [Port Elizabeth, S.Afr.] Børn:

1. Rigs greve CARL William, f. 25. maj 1901 i Walthamstow, London, ingeniør, g. 15. jan. 1938 i London (sv. prot. K.) m. LILLI Anna Harder (F.: kaptajn Bjarne H. og Inger Mary Berbm), f. 22. juli 1915 i Aalborg (Ryde K.) [Port Elizabeth.] Sønner:

a. Rigs greve JOHN William, f. 14. jan. 1944 i London (sv. prot. K.).

b. Rigs greve PAUL Eppingen, f. 1. maj 1947 i London (sv. prot. K.).

2. Rigs greve Cai GEORGE, f. 24. okt. 1906 i London, forretningsmand, g. 4. juni 1927 i Coventry m. WINIFRED May Taylor (F.: skræder William T. og Rose Amelia Davenport), f. 8. aug. 1908 i Coventry. [Melbourne, Australien.] Søn:

Rigs greve CARL William, f. 10. sept. 1935 i St. Marylebone, London.

3. Rigs greve JOHN Eppingen, f. 10. aug. 1910 i Humleore, Kværkeby sg., ingeniør, g. 9. april 1940 i Port Elizabeth (Meth.Ch.) m. WINIFRED Benetta Jane Spencer (F.: Harry James S. og Alida Magdalene Booyesen), f. 5. sept. 1920 i Port Elizabeth. [Port Elizabeth, S.Afr.] Børn:

a. Rigs grevinde SONJA Matilda, f. 6. nov. 1941 i Port Elizabeth, g. 16. sept. 1961 i Port Elizabeth (Meth. Church) m. stud. pharm. Elmer NOEL Roberts.

b. Rigs greve GODFREY Harry, f. 16. nov. 1945 i Port Elizabeth.

c. Rigs grevinde LYNETTE Anne, f. 27. okt. 1950 i Port Elizabeth.

d. Rigs greve John ERROLL, f. 16. jan. 1953 i Port Elizabeth.

4. Rigs grevinde ALICE Mathilde, f. 29. juni 1914 i Melbourne, g. 15. jan. 1938 i London (sv. prot. K.) m. rektor, mag. sc. OLUF Bruhn Müller, f. 21. maj 1912 i Randers. [Odense.]

5. Rigs greve HARRY, f. 29. april 1916 i Melbourne, g. 15. dec. 1948 i Port Elizabeth m. DAISY Rieder, f. 26. maj 1908. [Melbourne, Australien.] Søn:

Rigs greve CARL Waldemar, f. 23. jan. 1952 i Port Elizabeth.

SPONNECK

DEN YNGRE LINJE

CARL Wilhelm rigsgreve Sponneck, f. 26. sept. 1900 (søn af skovrider rigsgreve Frederik Wilhelm Laurentius, f. 22. juli 1859 † 1. sept. 1953 og Salome Georgine ELISABETH Wellendorf, f. 20. marts 1859, g. 29. juni 1895 † 28. maj 1928), løjtnant ved gardeshusarregmt. [Charlottenlund.]

SØSTER

Rigsgrevinde GERDA, f. 27. sept. 1896, stiftsdame i Vallø. [Charlottenlund.]

FADERS BRODER

Rigsgreve ADOLF Julius William Johannes, f. 27. nov. 1865 † 11. okt. 1955, postmester, g. 10. nov. 1893 m. Petroline KIRSTINE Jensen, f. 24. juni 1867 † 21. dec. 1957. Døtre:

- a. Rigsgrevinde ELSE Emilie Magdalene, f. 22. okt. 1894, overordentlig stiftsdame i Vallø. [Faarevejle.]
- b. Rigsgrevinde INGER Sofie Kirstine Astrid, f. 25. april 1902, g. 5. maj 1943 i Lyngby K. m. sognepræst* ved St. Nikolaj K. i Holbæk Christian Ditlev FREDERIK Schrøder (R*), f. 18. okt. 1888 (g. 1° m. Ingeborg Johanne Bindslev, f. 20. juli 1891 † 7. jan. 1942). [Holbæk.]

VON SPÄTH



Oberst Johan Jacob von Späth blev 1768 polsk adelsmand og 22. okt. 1777 naturaliseret som dansk adel. Vaabenafbildning i farver og udførlig slægtafle, se aarg. 1931.

Christian OVE WILHELM von Späth, f. 2. nov. 1909 i Kbh. (søn af kaptajn af flaaen Christian Ove WILHELM, f. 8. nov. 1865 † 30. marts 1918, og GERTRUD Marie Lange, f. 27. marts 1886, g. 4. febr. 1909 † 9. okt. 1957), g. 1° 15. sept. 1937 i Kbh. m. LIZZIE Elfrida Bramsaa (F.: maskinfabrikant Andreas Jensen og Tønnesine Caroline Laugesen), f. 13. sept. 1915 i Skagen, skilt; 2° . . . m. ERIKA Katenkamp (F.: grosserer Carl Martin K. og Elli Emma Elisabeth de Fries), f. 15. okt. 1915 i Danzig-Langfuhr, skilt. [K.] Sønner:

af 1. ægteskab:

1. Christian Ove Wilhelm, f. 23. febr. 1938 i Kbh.

af 2. ægteskab:

2. CARL-ERIC Johan, f. 16. juni 1951 i Bremen.

BRODER

JOHAN JACOB, f. 18. juli 1912 i Kbh., fuldmægtig i Christiansborg Slotsforvaltning, revisor i Dansk Adelsforbund. [K.]

FADERS BRODER

af farfaderens 1. ægteskab:

Carl Oscar Eugen, f. 16. juli 1848 † 5. dec. 1922, stationsforstander, g. m. CAROLINE Louise Schæffer, f. 11. juli 1851 † 11. febr. 1918. Datter:

VON SPÄTH

Frederikke (FRIEDE) Nicoline Mathilde Clara Dorothea Sophie, f. 18. maj 1885 i Fredericia, g. 14. juni 1907 i Kbh. m. major*, kammerjunker Johann Friederich HECTOR Emanuel Boeck, f. 13. febr. 1874 paa Laven Hovgaard (R.*D.M.)(H.T.H.)(M.T.Kfh.)(K.)

FARFADERS BRODER

CARL Frederik Attaque, f. 11. okt. 1825 † 21. jan. 1911, kaptajn, hoffunker, postmester, g. 18. dec. 1849 m. HENRIETTE Hemmingia Jensine Mariette Deichmann, f. 24. marts 1823 † 3. maj 1914. Søn:

JOHAN Jacob, f. 7. febr. 1862 † 23. okt. 1938, cand. phil., fuldmægtig i Sparekassen for København og Omegn, g. 17. juli 1888 m. Anna Hansine (SIGNE) Emilie Mauritzen, f. 25. sept. 1866 † 31. okt. 1939. Børn:

a. HELGA Johanne Henriette, f. 12. sept. 1889 i Kbh., g. 25. marts 1916 i Roskilde m. lektor, cand. theol. LAURS Høeg, f. 4. maj 1886 † 21. nov. 1962. [K.]

b. KAREN MARGRETHE Ingeborg, f. 1. april 1891 i Kbh., g. 25. sept. 1915 paa Frederiksberg m. tandlæge HARALD Agger, f. 11. april 1889 † 21. maj 1954. [Holstebro.]

c. EBBA, f. 18. sept. 1893 i Kbh., g. 4. marts 1920 i New York m. grosserer KAJ Christensen, f. 15. juni 1895 i Kbh. [K.]

d. CARL Hans Vilhelm Louis, f. 4. juli 1898 i Kbh., kontorchef i Privatbanken, g. 25. sept. 1923 paa Frederiksberg m. Irene RIGMOR Petersen (F.: slagtermester Anders Peter P. og Emma Emilie Eleonora Schønvedler), f. 4. aug. 1901 sst. [K.]

e. ERIK, f. 18. juni 1901 † 26. aug. 1961, superintendent, g. 7. dec. 1926 i New York m. CLARA Margrethe Christensen (F.: skipper Anders C. og Martha Hansine Nielsen), f. 22. dec. 1901 i Esbjerg. [White Plains, N. Y.] Børn:

1) CAROL ANN, f. 7. febr. 1931 i Stamford, Connecticut, g. 31. dec. 1959 i Gibraltar (Presbyterian Church) m. Staff Sergeant Wayne Orville Hamm, f. 7. marts 1930 i Interior, South Dakota. [Virginia.]

2) Erik Nicholas (NICKY), f. 25. maj 1939 i Rye, N. Y.

STEMANN



Konferensraad Christian Ludvig Stemmann blev adlet ved patent af 21. jan. 1777, og ved aabent brev af 28. aug. 1782 delagtiggjordes hans brødre konferensraad Friderich Henrich Stemmann og etatsraad Ernst Johan Peter Stemmann i den ham givne adel og vaaben. Disse 3 slægter uddøde henholdsvis 1. sept. 1946, 30. april 1791 og 21. maj 1961. Kammerherre Christian Ludvig Ernst Stemmann, der var en sønnesønssøn af en farbroder til ovennævnte brødre, blev adlet ved patent af 19. jan. 1848. – Vaabenafbildning i farver og udførlig slægtstavle, se aarg. 1909. En del af slægtens medlemmer skriver sig von Stemmann.

STEMANN

JOHAN DANIEL von Stemann, f. 30. april 1887 i Randers (søn af stiftamtmand, kammerherre GUSTAV Wilhelm Carl Heinrich, f. 15. sept. 1845 † 27. dec. 1929 og HILGA Ingeborg Amalie Meldahl, f. 1. marts 1861, g. 27. april 1886 † 20. marts 1952), kammerjunker, generalmajor*, direktør* for krigsministeriet (K.^{1*}D.M.) (H.T.H.) (M.T.Kfh.) (Fi.Fr.1) (Fi.H.R.2¹) (F.Æ.L.3) (I.F.2*) (I.Kr.4) (N.St.O.3¹) (Pr.r.K.3) (Pr.R.Ø.4) (S.Kr.1) (Stb.B.E.4) (S.Sv.3¹) (T.r.H.M.2), g. 3. marts 1911 i Aarhus Domkirke m. ELLEN MARGRETHE Hammerich (F.: grosserer Louis H. og Eleonora Liisberg), f. 3. marts 1890 sst. [K.] Børn:

1. CARL GUSTAV, f. 28. aug. 1912 i Aarhus, civilingeniør (R.*) (Chr.X.Fr.M.) (N.St.O.3¹), g. 1^o 8. maj 1941 i Teheran m. Hélène Gladys Fenger-Grøn, f. 26. febr. 1920 i Gentofte, skilt; 2^o 18. nov. 1950 i Frederiksværk (b.v.) m. INGB Okkels (F.: trafikinspektør Johannes O. og Georgia Jensen), f. 4. dec. 1913 i Nyborg (Fi.B.H.), (g. 1^o m. byråingeniør Sten Gustav Wilhelm Hjortzberg, skilt). [Birkerød.]
2. Anne Elisabeth (ANNE-LISE) Benedicte, f. 10. april 1915 i Aarhus, g. 2. marts 1940 i Kbh. (C.) m. direktør ERIK Holger Hendriksen, f. 22. nov. 1912 paa Frederiksberg. [Odense.]

SØSKENDE

1. INGBORG Helga Frederikke Amalie, f. 10. maj 1889 i Randers, cand. mag., stiftsdame i Vallø, stifter og leder af feriekursus i dansk sprog og kultur for udlændinge (R.*) (D.r.K.H.) (M.T.Kfh.) (M.T.Kha.) (F.O.A.) (J.H.S.4) (Po.P.R.5) (Po.r.K.1&3) (R.r.K.2) [K.]
2. PAUL CHRISTIAN, f. 20. juli 1891 i Randers, amtmand* over Bornholms amt, kammerherre (K.^{1*}D.M.) (M.T.Kha.) (Fi.B.H.) (I.F.2*) (Po.P.R.3) (S.N.2¹), g. 28. aug. 1915 i Middelfart m. HILGA Stephanie Stephensen F.: dommer Karl S. og Emmy Læssøe, f. 16. sept. 1892 i Kbh. [K.] Børn:
 - a. PAUL ERNST, f. 22. marts 1917 paa Frederiksberg, g. 1^o 25. okt. 1943 i Kbh. (B) m. Sonja VARVARA Hasselbalch, f. 16. april 1920 i Kbh., skilt, 2^o 22. okt. 1946 i London (sv.prot.) m. redaktør Gwynedd Robyns (F.: direktør Wm. Arthur John R. og Margaret O'Connor), f. 29. jan. 1917 i Adelaide. [London.]
 - b. RIGITZE Louise, f. 15. juli 1927 i Kbh., g. 15. juni 1951 i Rønne m. major ved den kgl. livgarde Jørgen Riber, f. 14. juli 1926 i Skuldelev. [Birkerød.]

STENGLIN*

Kammerherre Philipp Henrik Stenglin af en 1629 adlet schwabisk slægt opstoges 22. marts 1759 i rigsfriherrelig og ved patent af 1. febr. 1765 med sine efterkommere i dansk friherrelig stand. — Vaaben, se aarg. 1902.

Se »Danmarks Adels Aarbog», 1923 og
 »Genealogisches Handbuch des Adels VII
 (Freiherrliche Häuser B I)».

STIBOLT



Kommandørkaptajn Caspar Henrik Stibolt blev 24. sept. 1777 optagen i den danske adelstand. — Vaabenafbildning og udførlig slægttavle, se aarg. 1912.

HENRIK Vilhelm Stibolt, f. 27. dec. 1912 paa Frederiksberg (St.T.) (søn af hospitalsforstander JENS PETER, f. 6. maj 1884 † 28. juni 1942), læge, g. 25. juni 1939 i Kbh. (C) m. EBBA Wilhelmina Elena Malling (F.: grosserer Emil M. og Mathilde Sanne), f. 30. juni 1909 i Kbh. (B.). [Hundested.] Børn:

1. Jytte MARIANNE, f. 25. juni 1941 i Roskilde (Lindvangsk.), overordentlig stiftsdame i Vallø, stud. jur.
2. PETER Henrik, f. 28. febr. 1944 i Hundested (Lynæs K.), stud. med.

SØSKENDE

1. KNUD Erik, f. 18. april 1916 i Gentofte, boghandler, g. 5. aug. 1949 i Brunnby K., Skaane, m. ELLEN Johanne (MUFFE) Carlquist (F.: overbibliotekar, fil. dr. Gunnar C. og Anna Maria Schwenn), f. 24. jan. 1921 paa Knästorpagården ved Lund (Knästorpa K.). [Helsingør.] Sønner:

- a. HENRIK Gunnar, f. 13. dec. 1950 i Helsingør (Olai).
- b. JESPER Erik, f. 24. febr. 1955 i Helsingør (Olai).

2. INGER, f. 22. juni 1925 paa Frederiksberg (Godthaabs), g. 9. sept. 1950 i Thorup m. afdelingschef WILHELM Fürst, f. 13. maj 1925 i Ullern. [Røa, Oslo.]

MODER

DINA Johanne, f. Esch, f. 9. aug. 1883 i Hillerød (Frederiksborg Slotsk.), g. 16. juni 1911 i Frederiksberg K., enke 28. juni 1942. [Helsingør.]

FARFADERS BRODER

ERNST Vilhelm, f. 28. nov. 1845 † 8. okt. 1898, læge, g. 26. nov. 1878 m. Thora MATHILDE Stockfleth, f. 15. dec. 1852 † 30. okt. 1944. Døtre:

- a. INGEBORG Mathilde Ernestine, f. 5. sept. 1879 (Frederiksberg K.), stiftsdame i Vallø, overlærer*. [Frederiksberg.]
- b. EMILY, f. 26. maj 1882 i Kbh. (Math.), faglærerinde, overlærer*, g. 30. maj 1925 paa Frederiksberg (b.v.) m. lektor JØRGEN Carl Schiødte, f. 19. juli 1879 † 29. juli 1935. [Frederiksberg.]
- c. THYRA, f. 21. nov. 1883 i Kbh. (Math.), stiftsdame i Vallø, sanglærerinde. [Frederiksberg.]
- d. WILLIE Margrethe, f. 3. april 1886 i Kbh. (Math.), stiftsdame i Vallø, faglærerinde. [Frederiksberg.]
- e. ELLEN Corinna, f. 11. juni 1888 i Kbh. (Math.), stiftsdame i Vallø, malerinde. [Frederiksberg.]

FARFADERS FARBRØDER

JENS Peter, f. 24. dec. 1812 † 12. juli 1887, advokat, redaktør. Sønner:

1. JENS PETER, f. 26. jan. 1844 † 30. marts 1880, købmand, g. 6. okt. 1869 m. LOUISA Hass, f. 21. maj 1848 † 11. marts 1935 Børn:
 - a. LILLIE May, f. 3. febr. 1876, g. 28. juni 1894 m. arkitekt Gustav Adolph Hanssen, f. 22. nov. 1869. [San Diego.]

STIBOLT

b. JOHN Peter, f. 26. febr. 1879, læge, g. 1° 5. marts 1901 m. JESSIE Anne Ziegler, skilt; 2° 23. april 1907 m. ALMA Emilia Denkmann † 10. jan. 1937; 3° 15. okt. 1938 m. FRANCES Adelaide Rust, f. 6. okt. 1887 † i juli 1941. [San Diego.]

c. ARTHUR HENRY, f. 8. april 1880 † 1. aug. 1930, g. 2° 18. jan. 1915 m. GLADYS Celesta Scofield † 9. maj 1945. Datter:

af 2. ægteskab:

MARTHA Louise, f. 29. dec. 1919, g. 28. juni 1941 m. ROBERT Skene Tucker, f.

2. CASPAR Henrik, f. 31. marts 1847 † 10. febr. 1888, advokat, konsul, g. 16. okt. 1883 m. AUGUSTE Brill, f. 29. sept. 1863. [Newton, Iowa.] Søn:

DON, f. 17. aug. 1884, blomsterhandler, g. 1. aug. 1905 m.

NELLY Mac Lewellen, f. 24. jan. 1885. [Davenport, Iowa.] Søn:

CHESTER Jon, f. 21. april 1907, blomsterhandler, g. . . m. MARY Margaret Blandel, f. 28. juni 1906. [Davenport, Iowa.] Børn:

a) Beverley Jeanne, f. 31. maj 1935.

b) Mary Jane, f. 31. maj 1937.

c) Donna Mae, f. 19. maj 1941.

d) Don Carlos, f. 19. maj 1941.

3. ALBERT Julius, f. 6. nov. 1859 † 2. aug. 1919, regeringsingeniør, g. 20. sept. 1888 m. OTTILIE Sophie Beiderbecke, f. 25. okt. 1866 † i aug. 1944. Børn:

a. VICTOR Albert, f. 8. sept. 1889 † 3. juni 1937, ingeniør, vice-præsident i Rock Island Plow Comp., g. 9. maj 1917 m. HELEN Adelaide Davis. [Washington.] Sønner:

1) VICTOR Davis, f. 1. marts 1924, lieutenant Air Corps U.S.A., g. 11. febr. 1950 m. Ruth-Marie Hopkins, f. 11. febr. 1927 i Binghampton, N.Y. [Longview, Washington.] Sønner:

a) VICTOR Davis, f. 31. jan. 1951 i Wilmington, Delaware.

b) Philip Hopkins, f. 10. april 1953.

c) Carl Bradford, f. 13. marts 1957.

2) THOMAS Bodley, f. 29. nov. 1925, U. S. Marine Corps res., g. 2. sept. 1947 m. JEANNE Hiney, f. 23. jan. 1926. [Winnetka Ill., U.S.A.] Børn:

a) THOMAS Bodley, f. 7. marts 1949.

b) JOHN Richardson, f. 1. nov. 1951.

c) ROBERT Davis, f. 22. juni 1954.

d) NANCY Alison, f. 1. marts 1956.

3) RICHARD Albert, f. 26. jan. 1928, g. 10. juni 1950 m. Courtney Rogers, f. 5. febr. 1929. [Davenport.] Børn:

a) MARY Courtney, f. 22. okt. 1952.

b) Richard Frederick David, f. 19. juli 1955.

c) Catherine Rogers, f. 29. juli 1956.

b. OTTILIE Sophie, f. 2. juni 1891, g. 1. maj 1914 m. LEON Hanssen Hass, f. 15. april 1890. [Davenport.]

c. CARL Beiderbecke, f. 6. aug. 1896, g. 1° 24. juli 1926 m.

MARTHA Morse, skilt 1932; 2° 2. juni 1941 i Phoenix, Ariz.,

m. DONNA Watson Kieler, f. 12. febr. 1902 i Oakland, Calif. [Saratoga, Cal.]

STOCKFLETH



Kaptajn i sø-etaten William Walcker Stockfleth og kaptajn i dragonerne Christopher Stockfleth blev 30. juni 1779 naturaliserede og optagne i den danske adelsstand. — Vaabenafbildning i farver og fuldstændig slægttavle, se aarg. 1886.

DEN ÆLDRE LINJE

WILLIAM Hannibal Stockfleth, f. 7. jan. 1892 (søn af skibsfører Frederik VILHELM Stockfleth, f. 12. juli 1847 † 1. jan. 1909 og Meta Maria JULIANE Kreutz, f. 1. okt. 1856, g. 29. marts 1887 † 30. okt. 1928), kaptajn i den tyske Øst-Afrika linie og Woermann linie, g. 2. marts 1923 m. Elma Bernhardine Wetzel, f. 18. okt. 1896. [Hamborg.] Børn:

1. William Friedrich, f. 2. aug. 1923.
2. Liselotte-Erna Juliane, f. 15. jan. 1926.

SØSTRE

1. JULIANE, f. 29. okt. 1887, g. 2. sept. 1916 m. købmand Wilhelm Robert PAUL Rustenbach, f. 21. marts 1889. [Hamborg.]
2. Catharina OLGA Mathilde, f. 7. jan. 1892, g. 7. juni 1918 m. prokurist FRIEDRICH Gross, f. 15. okt. 1891. [Hamborg.]

PARFADERS BRODER

Hendrich Cajus EMIL, f. 5. juni 1826 † 29. aug. 1859, kaptajn. Søn: HANNIBAL, f. 27. aug. 1853 † 25. aug. 1911, oberst, g. 21. sept. 1880 m. Henriette CORNELIA Ejlersen, f. 9. febr. 1860 † 5. maj 1922. Søn:

KAI, f. 21. maj 1883, g. 14. okt. 1916 m. Iguer Marie (BIBBY) Wedege, f. 20. febr. 1895. [Roskilde.] Datter:

JYTTE, f. 19. juli 1917, g. 15. aug. 1942 i Helsingør (b.v.) m. major KJELD Peter Feilberg, (R*) (H.T.H.), f. 29. marts 1914. [Roskilde.]

DEN YNGRE LINJE

Uddød i mandslinjen 1. jan. 1935 m. landinspektør GEORG Adolph Peter Stockfleth.

SUNDT*



Oberst og generalkvartermester Mikael Sundt til Evejgaard blev adlet 28. nov. 1733. — Vaabenafbildning i farver og udførlig stamtavle, se aarg. 1913.

GUSTAV Sundt, f. 20. april 1897 (søn af inspektør KARL Gustav, f. 7. aug. 1863 † 20. april 1928 og Elfriede (FRIEDE) Aurelia Kolderup-Hansen, f. 10. okt. 1870, g. 25. juli 1896 † 22. okt. 1931), ingeniør, g. 11. juli 1931 m. KAREN Schjetlein, f. 6. juli 1905. [Oslo.]

SUNDT

BRODER

HERMAN Kolderup, f. 11. febr. 1901, skibsfører, g. 28. febr. 1931 m. SOLVEIG Eleonora Lundbom, f. 9. sept. 1899. [Oslo.] Døtre:

1. MARGARETH, f. 23. maj 1934, g. 23. maj 1958 m. Olav Ihlen Sopp, f. 7. juli 1933 i Shanghai.
2. ANNIKEN, f. 22. maj 1939.

DE SVANENSKIOLD



Generalkrigskommissær Niels Jørgensen til Svanholm blev adlet 31. maj 1780 med navnet de Svane skiold. — Udførlig slægtstavle og vaabenafbildning, se aarg. 1937.

*Slægtens medlemmer skriver sig *de Svane skiold*.*

Thora JOHANNE Martine de Svane skiold, f. 7. febr. 1879 (datter af kopist i overretten, cand. jur. Johan Valdemar Alexis, f. 17. aug. 1842 † 9. april 1895, og EMILIE Laura Eleonore Rohde, f. 19. marts 1854, g. 3. okt. 1877 † 6. sept. 1910), missionær*, stiftsdame i Vallø. [Vallø.]

FARFADERS BRODER

Niels EDVARD Emil, f. 14. febr. 1806 † 10. nov. 1864, kammer-, forst- og jagtjunker, skovrider. Søn:

Peter VILHELM Honoratus, f. 1. sept. 1839 † 10. jan. 1902, mark-assistent, g. 20. juni 1867 m. VITTHA Sophie Henriette Bertha Hoff, f. 9. aug. 1842 † 2. okt. 1916. Døtre:

1. GUDNY, f. 30. sept. 1879 paa Mörarpsgaard, g. 1. juli 1905 i Farum m. sognepræst VIGGO Ryving-Jensen, f. 30. april 1878 † 8. okt. 1948. [Jægerspris.]
2. ELLA, f. 15. juni 1881 paa Mörarpsgaard, g. 8. nov. 1905 i Kbh. (Vartov) m. landinspektør, fuldmægtig i landbrugsministeriet NIKOLAJ Edinger Balle, f. 10. marts 1879 † 10. marts 1950. [Gentofte.]

Den i Australien og Amerika levende gren, se aargang 1955.

TEILMAN

Tøger Reenberg Teilman til Endrupholm blev adlet 31. marts 1751.

HOLGER Lerche Teilman, f. 20. juli 1893 (søn af kontrollør i Nationalbanken JOHANNES Mathias, f. 31. maj 1861 † 7. febr. 1945 og ANDREA Birgitte Lerche, f. 8. april 1868, g. 14. maj 1889 † 14. jan. 1947), fuldmægtig* i Nationalbanken, løjtnant* af res. ved kystart., g. 28. maj 1924 m. SIGRID Julie Andersen, f. 20. sept. 1890. [Hellerup.]

TEILMAN

SØSKENDE

1. INGEBORG Christiane Lerche, f. 3. aug. 1896, g. 17. sept. 1920 m. kontorchef HANS Falking, f. 21. marts 1892. [Randers.]
2. FREDERIK Christoffer, f. 31. okt. 1898 † 27. nov. 1961, proprietær, g. 5. juni 1925 m. ANDREA Nielsen, f. 29. april 1898. [Vingegaard, Nødebo ved Fredensborg.] Børn:
 - a. INGE AGNETE, f. 9. juni 1926, g. 18. nov. 1951 m. kaptajnløjtnant i Søværnets intendaturkorps Hans Christian CLAUS Ley Bruun, f. 20. sept. 1924 i Vintersbølle (Kyndby K.). [Frederikshavn.]
 - b. POVL Johannes, f. 2. marts 1933, løjtnant af res. ved gardehusar rgmt., disponent. [Birkerød.]

VON THIENEN*

(von Thienen-Adlerflycht.)

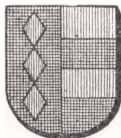

Gammel holstensk adelslægt, hvis eneste dalevende mand kammerherre, legationssekretær Conrad Christoph von Thienen ved patent af 26. okt. 1841 optoges i den danske friherrestand med navnet von Thienen-Adlerflycht. — Udførlig slægttavle med vaabenafbildning i farver, se aarg. 1935.

Conrad CHRISTOPH Waldemar baron von Thienen-Adlerflycht (søn af østrigsk premierløjtnant baron WOLFGANG Constant in Victor til Neuhaus bei Salzburg, f. 5. marts 1896 † 16. juli 1942 og ANNA Marie Wilhelmine Leopoldine Eugenie Caroline Françoise Johanne Josepha grevinde von Thun und Hohenstein, f. 19. marts 1903 † 20. nov. 1943, skilt 1936), f. 5. april 1924 i Salzburg, lic. phil., g. 21. okt. 1950 i Salzburg med ISABELLA Anna Maria grevinde Serényi von Kis-Serény (F.: ALOYS Maria greve Serényi von Kis-Serény og Margarete grevinde Pálffy von Erdöd), f. 5. april 1927 paa Luhaczowitz, Mähren. [Graz.] Børn:

1. Baron WOLFGANG Maria, f. 16. juli 1951 i Salzburg.
2. Baronesse ANNA Maria Sophie, f. 16. nov. 1952 i Salzburg.
3. Baron FRANZ Maria Ignaz, f. 5. okt. 1957 i Graz.

THOTT*

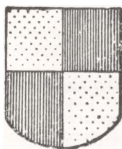

Gammel dansk adelslægt, af hvilken Tord Aagesen nævnes 1283; den uddøde i Danmark 1785 med gehejmerraad Otto greve Thott. En linje blev ved Skaanes afstaaelse til Sverige 1660 svensk, men lod sig først 1756 introducere paa det svenske ridderhus. Den blev 1778 ophøjet i den svenske friherrestand og 1807 i grevelig stand. Udførlig slægttafle med vaabenafbildninger i farver, se aarg. 1900.

Kjell OTTO greve Thott til Skabersjö fideikommis, f. 29. jan. 1917 paa Lydeslund (søn af hofjægermester, ritmester greve Gustaf Otto Tage STIG til Skabersjö fideikommis, f. 29. jan. 1885 † 4. juli 1948), adm. direktør i A.B. Skabersjö Industrier, løjtnant i skaanske dragonregiments reserve, g. 1° 1942 i Falsterbo K. m. KERSTIN Maria Nylén, f. 30. juni 1921, skilt; 2° 1943 i Vikens K. m. Signe MÄRTHA Blom, f. 28. nov. 1914, skilt; 3° 29. marts 1954 i Malmö m. WIVEKA Alice Esther Trolle, f. 5. juni 1928. [Skabersjö.] Børn:

af 1. ægteskab:

1. Greve Tage Otto PEDER, f. 2. okt. 1942 i Hälsingborg, student.

af 2. ægteskab:

2. Friherre Otto FREDRIK, f. 27. aug. 1943 i Hälsingborg.

3. Friherreinde CATHARINA Märta Elisabeth, f. 27. okt. 1944 Malmö.

4. Friherreinde LOUISE Gunilla Birgitta, f. 19. febr. 1951 i Malmö.

5. Friherre Ivar Otto HENRIK, f. 10. juni 1952 i Malmö.

af 3. ægteskab:

6. Friherre ERIK Ottosen, f. 16. aug. 1954 i Malmö.

7. Friherreinde Alice Margaretha GUNILLA, f. 18. okt. 1956.

SØSTRE

af faderens 1. ægteskab (se nedenfor):

1. Friherreinde Margareta ELISABETH, f. 17. maj 1912 paa Bastionen, Skabersjö, enke efter kaptajn Willum Frederik (FRITZ) Treschow. [Oslo.]

2. Friherreinde Ingeborg GRAZIELLA, f. 16. nov. 1913 paa Bastionen, Skabersjö, g. 20. juli 1942 i Vaxholms K. m. forfatter John ALBERT Wemmerlöf, f. 28. marts 1905, skilt. [Hälsingborg.]

3. Friherreinde Wilhelmina MAGDALENA, f. 7. marts 1915 paa Bastionen, Skabersjö, g. 3. sept. 1946 i Kbh. (Gustafs) m. kaptajn i Vendes art. reg. res. CARL-GUSTAF Philip Ekeröth, f. 18. aug. 1917 paa Bäckaskog slot. [Portugal.]

4. Friherreinde CHRISTINA Eleonora, f. 24. dec. 1918 paa Lydeslund, Mörarp sg., g. m. Tord Classon friherre Thott.

MODER

MARGARETA Louise grevinde Thott, f. friherreinde Bennet (F.: Carl Wilhelm friherre B. og Wilhelmina Gustava Sofia, f. friherreinde B.), f. 30. sept. 1887 paa Närlunda ved Hälsingborg, g. 25. april 1911 paa Rosendal, skilt. [Lydeslund, Mörarp.]

THOTT

FADERS ENKE

GRETA Linnéa grevinde Thott, f. Malmquist (F.: restauratør Erik Waldemar M. og Sigrid Jönsson), f. 25. febr. 1908, g. 20. dec. 1943 i Törringe, enke 4. juli 1948. [Bökeberg, Klågerup.]

FADERS FARBRØDER

Friherre ERIK Otto Ivar, f. 6. dec. 1859 † 5. jan. 1922, oberstløjtnant i arméen, ritmester i kronprinsens husar-reg. res., chef for Remontedepotet paa Herrevadskloster, g. 12. jan. 1885 m. EBBA Fredrika friherreinde Beck-Friis, f. 3. febr. 1864 † 19. april 1946. Børn:

1. *Friherre* Erik OVE, f. 20. nov. 1885 † 3. juni 1958, civilingeniør, præsident i Det svenske Handelskammer i London, direktør i A/S Bovings & Co., g. 19. maj 1921 i Örtofta m. Eva Christina Birgitta (STINA-BRITA) friherreinde Bennet (F.: godsejer, ritmester Jacob Erland Fredrik friherre B. og Anna Rosenblad), f. 20. okt. 1895 paa Örtofta. [London.] Døtre:

a. *Friherreinde* ANNA, f. 27. dec. 1922 paa Örtofta, kunstnerinde, g. 7. jan. 1959 m. billedhuggeren STEFAN Einar Thorén, f. 12. febr. 1927. [Stockholm.]

b. *Friherreinde* MÄRTA, f. 22. nov. 1924 i London, g. 1° 22. marts 1947 paa Örtofta m. repræsentant for Rederi A.B. Transatlantic JONAS Carl Justus Tranchell, f. 23. dec. 1919, skilt; 2° 11. marts 1962 m. ambassaderaad BENGT Olof Åkerren, f. 12. aug. 1922. [Wien.]

2. *Friherre* CLAS Erik, f. 5. aug. 1888 † 26. juni 1953, ritmester, g. 22. marts 1913 i Strömsholm Slotsk. m. CAROLINE Mariana friherreinde Strömfelt (F.: major Fredrik Haraldsson greve S. og Marianne Augusta Charlotta Eugenia grevinde Lewenhaupt), f. 14. nov. 1892 i Stockholm [Stockholm.] Børn:

a. *Friherre* TORD Classon, f. 10. dec. 1913 i Stockholm, g. 15. sept. 1941 paa Skabersjö m. CHRISTINA Eleonora friherreinde Thott. [Bönnap ved Arrie.] Døtre:

1) *Friherreinde* MARIANA Tordsdotter, f. 18. maj 1944 Malmö.

2) *Friherreinde* Ebba CHRISTINA Tordsdotter, f. 19. april 1946.

3) *Friherreinde* WIVEKA Tordsdotter, f. 1. febr. 1952.

4) *Friherreinde* VENDELA Tordsdatter, f. 1. febr. 1952.

b. *Friherreinde* EBBA Clasdotter, f. 2. juni 1916 i Malmö, g. 19. april 1941 i Strömsholms Slotskapel m. ritmester af res., direktør i Svenska Amerikalinjen CARL Erik Knutsson greve Lewenhaupt, f. 4. juni 1917 i Stockholm. [Göteborg.]

c. *Friherreinde* ULLA Clasdotter, f. 22. maj 1918 paa Axelvold, Svalöv sg., g. 1. febr. 1941 i Strömsholms Slotskapel m. ritmester ved kavalleriet ERIC Sørensen, f. 7. sept. 1913. [Skövde.]

FARFADERS FARBRØDRE

1. *Friherre* THOR, f. 10. dec. 1835 † 26. nov. 1916, g. 26. juli 1879 m. HELLEVID grevinde Posse, f. 27. aug. 1848 † 13. maj 1919. Søn:

Friherre FREDRIK, f. 11. juli 1881 † 10. marts 1957, ritmester i Skaanske Kavall.-reg. res., g. 28. marts 1912 m. Anna Sophia Margareta (GRETA) Dyrssen (F.: ritmester Hans August D. og

THOTT

Anna Maria Gustava Fock), f. 25. maj 1889 paa Eka. [Ystad.]
Døtre:

1) Friherreinde Anna MARGARETHA Brigitta, f. 19. aug. 1914 i Ystad, g. 4. nov. 1939 i Göteborg m. funktionær ved Den svenske Amerika-linje ERIK Brynolf Pettersson, f. 4. juli 1903. [Göteborg.]

2) Friherreinde INGEBORG Hellevid Sofia, f. 3. maj 1916 i Ystad, g. 2. jan. 1944 i Ystad m. købmand EINAR Nicolai Norin, f. 7. nov. 1914. [Hässleholm.]

2. Friherre Åke VALDEMAR, f. 5. febr. 1842 † 14. febr. 1922, overs., g. 16. febr. 1875 m. ELLEN Henriette Agathe grevinde Wachtmeister, f. 25. dec. 1853 † 16. aug. 1935. Sønner:

a. Friherre IVAR Thor Otto, f. 20. nov. 1875 † 17. april 1909, skibskaptajn, g. 15. maj 1900 m. RAGNHILD Bernhardine Strindberg, f. 20. sept. 1876 † 10. juni 1901. Datter:

Friherreinde RAGNHILD Ebba Ingeborg, f. 20. maj 1901 i Trelleborg, lærerinde. [Stockholm.]

b. Friherre Hans Axel WALDEMAR, f. 4. jan. 1878 † 6. juli 1956, oberstløjtnant i armeen, major i Svea Livgardes res., g. 20. aug. 1906 m. MÄRTA Anna Charlotta af Petersens, f. 26. sept. 1882 † 8. aug. 1960. Børn:

1) Friherre ÅKE Waldemar Gösta, f. 28. nov. 1908 i Stockholm, oberstløjtnant ved Nr. Skaanske inf. reg. (S.Sv.3) (Tun.N.I.4), g. 25. nov. 1919 m. Elsa Marianne CECILIA friherreinde Wrangel von Brehmer (F.: godsejer, ritmester Tønnes Herman friherre W. v. B. og Ulla Jacqueline Louise friherreinde Bennet), f. 29. sept. 1913 i Malmö. [Kristianstad.] Døtre:

a) Friherreinde ULLA Märta Birgitta, f. 28. juli 1941 i Lund, student.

b) Friherreinde Anna AGNETE Cecilia, f. 11. aug. 1943 i Lund.

c) Friherreinde Ebba Dagmar CATHARINA, f. 20. juni 1947.

2) Friherre Gösta IVAR, f. 8. sept. 1910 † 31. jan. 1938, g. 10. jan. 1938 m. sygegymnast Hilla-Brita grevinde Wachtmeister af Johannishus (F.: hofstaldmester Claës Arvid Tyko greve W. af J. og Ebba Wendela Carolina Ericson), f. 7. juli 1914 paa Knutstorp. [Madrid.]

3) Friherre Bo Axel Christer WALDEMAR, f. 1. dec. 1915 i Stockholm, kaptajn* ved Svea Livgarde, major af res. i U.S. Army, ansat i Army Map Service, g. 11. sept. 1939 m. DAGMAR Nilsdotter Belfrage (F.: kaptajn Nils Gustaf B. og Hedvig Ragnhild Kristina Fischer), f. 6. sept. 1917 i Stockholm. Washington.] Døtre:

a) Friherreinde INGBERG Märta, f. 23. april 1940 i Stockholm, g. 14. febr. 1959 m. JON Estrem Krogsund, f. 25. febr. 1935. [Fredericksburg, Va., U.S.A.]

b) Friherreinde KERSTIN Dagmar, f. 18. jan. 1942 i Stockholm.

4) Friherreinde Märta CHRISTINA Birgitta, f. 27. sept. 1918 i Stockholm, g. 16. dec. 1944 i Stockholm m. forpagter, agronom, ritmester i kav. res. Carl Johan (JAN) Jacob Dücker friherre Bennet, f. 4. sept. 1906 i Lund (g. 1° m. Cecilie Aall skilt). [Slättäng. Örtofta.]

c. Friherre AXEL Thorbjørn, f. 7. dec. 1882 paa Gäsebäck, major*

THOTT

i armeen, kaptajn* ved Svea Livgardes res. (S.Sv.3¹) (S.N.3) (S.V.3¹) (R.St.Stan.3) (Ty.Ø.4), g. 1^o 5. okt. 1906 paa Sturehov m. Louise ELISABETH Charlotta Reuterskiöld, f. 2. nov. 1884 † 21. okt. 1960; g. 2^o 24. febr. 1962 i Kbh. (Gustafskyrkan) m. EBBA, født Banck (F.: skibsreder Otto B. og Ida Hamberg), f. 8. dec. 1885 i Hälsingborg (g. 1^o 1906 m. svensk generalkonsul i Budapest Dezsö von Bayer Kruesay, skilt 1937; 2^o 1938 m. professor ved universitetet i Budapest, dr. med. Joseph von Imre † 1945). [Hälsingborg.] Døtre:

af 1. ægteskab:

- 1) Friherreinde KARIN Axelsdotter, f. 7. juli 1909 i Stockholm, g. 9. maj 1931 m. legationsraad, kontorchef* i udenrigsministeriet, direktør i A.B. Melwo, cand. jur. CARL GUSTAV Worsaae (R.*D.M.), f. 7. juli 1896 i Kbh. [Djursholm.]
- 2) Friherreinde SIGRID Axelsdotter, f. 1. dec. 1911 i Stockholm, g. 10. aug. 1939 paa Ångaholm m. advokat, jur. kand. MAGNUS Johan Ulric friherre Koskull, f. 17. marts 1910. [Djursholm.]

DE THURAH



Kaptajn og ekvipagemester Christian Henrik Thura blev adlet 22. april 1773 med navnet de Thurah. — Vaabenafbildning og fuldstændig slægttavle, se aargang 1945.

CHRISTIAN ERIK de Thurah, f. 11. maj 1921 i Kastrup (søn af fuldmægtig i D.F.D.S. Lauritz, f. 17. maj 1893 † 8. marts 1959), arkitekt, g. 15. juli 1944 i Kbh. (Hans Egede) m. FRIDA Ellen Hjaltason (F.: kordegn H.), f. 2. juli 1920 i

Kbh. [Herning.] Børn:

1. Lauritz Hjalte, f. 26. juli 1945 i Kbh.
2. ISABEL Helene, f. 21. jan. 1947 i Herning.
3. MORTEN Henrik, f. 17. sept. 1948 i Herning.
4. AXEL Helge, f. 17. nov. 1949 i Herning.
5. John Herman, f. 13. jan. 1952 i Herning.

SØSTRE

1. LILLIAN, f. 23. sept. 1918 i Kastrup, g. 31. okt. 1937 i Højdevangs K. m. stud. polyt. REINHOLDT Henry Wilhelmsen, f. 25. jan. 1917 i Kbh. [Kastrup.]
2. GUDRUN, f. 18. maj 1925 i Kastrup, fysioterapeut, g. 1^o 6. juni 1953 i Taarnby m. ingeniør (M. af I.) Ebbe Forchhammer, f. 6. maj 1925 † 21. sept. 1956; 2^o 13. april 1960 paa Frb. (Solbjerg K.) m. civilingeniør Axel Erik Wilhjelm, f. 27. juli 1914 i Randers. [K.]

MODER

RIGMOR Olga, f. 11. dec. 1895, g. 22. juni 1917 i Kastrup K., enke 8. marts 1959. [Kastrup.]

DE THURAH

FADERS SØSKENDE

1. VICTORIA Ingeborg Laura, f. 8. jan. 1890 paa Christianshavn, g. 21. okt. 1919 i Hellerup (Mess.) m. lærer Hans RICHARD Fabricius, f. 30. april 1893 i Magleby. [Gilleleje.]
2. ASTRID Sofie Christine, f. 18. juli 1891 paa Christianshavn, g. 1° 17. maj 1918 i Kastrup K. m. ingeniør HARALD Georg Wilhelm Nielsen, f. 18. maj 1892, skilt 1. nov. 1932; 2° 16. sept. 1939 i Ordrup K. m. proprietær FREDERIK Hjort, f. 15. juli 1863 † 15. maj 1942. [Baagegaard ved Tommerup.]
3. AXEL Eyvind, f. 3. dec. 1894 † 11. maj 1960, hotelejer, g. 20. dec. 1916 m. GRACE Isabel Heathfield, f. 11. dec. 1893, skilt 1943; 2° 27. okt. 1943 m. Grace Ellen Innes (F.: repræsentant George E. I.), f. 2. april 1901. [England.] Datter:
af 1. ægteskab:
Isabel Jean, f. 20. febr. 1926, g. 18. aug. 1945 m. canadisk lieutenant-captajn WILLIAM Ronald Ruddell. [Canada.]
4. ALBERT Immanuel, f. 10. juli 1902 i Charlottenlund, maskinkonstruktør. [Sidney.]

FARFADERS FARBRØDER

- CHRISTIAN Henrik, f. 9. juli 1830 † 16. nov. 1898, sognepræst. Sønner:
1. Andreas CHRISTIAN Erik, f. 15. juli 1860 † 7. dec. 1907, tømrermester, g. 30. maj 1890 m. ANNA Andersen Johansen, f. 17. febr. 1859 † 9. okt. 1944. Søn:
OVE Christian Henrik, f. 2. aug. 1891 † 7. aug. 1938, sekondløjtnant, vognmand, g. 24. nov. 1916 m. SOPPI Jensen, f. 13. juni 1890. [K.] Børn:
 - 1) HELGE Christian, f. 17. april 1923 i Kbh., sekondløjtnant i livgarden, forvalter, g. 27. nov. 1948 i Kalundborg m. Kirsten Elling, f. 18. marts 1921 i Kalundborg. Børn:
 - a) CHRISTIAN, f. 29. aug. 1949 i Kbh.
 - b) SUSANNE, f. 13. okt. 1951.
 - 2) BIRTHE, f. 6. nov. 1924 i Kbh., g. 20. juli 1946 i Kbh. (F) m. sekretær i udenrigsministeriet, cand. jur. WILLIAM Winther Schmidt, f. 13. okt. 1918 i Kbh. [Nærum.]
 2. FRODE, f. 17. marts 1862 † 10. jan. 1932, malermester. Døtre:
af 2. ægteskab m. Thora PETREA Meier, f. 26. maj 1861, g. 17. marts 1891 † 1. juni 1942:
 - a. SYLVIA, f. 1. maj 1898 i Kbh., g. 25. juni 1920 i Hellerup K. m. direktør TAGE Mørk Mønsted, f. 26. dec. 1898 † 5. nov. 1943. [Ordrup.]
 - b. GERDA, f. 26. marts 1900 i Kbh., g. 6. dec. 1929 i Hellerup (Mess.) m. fuldmægtig i Livsforsikringsselskabet »Hafnia» LAURITS Lund-Jensen, f. 20. dec. 1896 i Nykøbing S. [Ordrup.]
 - c. ESTHER, f. 15. aug. 1902 i Hellerup, g. 25. april 1929 i Hellerup (Mess.) m. købmand SVEND AAGE Eskildsen, f. 22. nov. 1895 i Kbh. [Søborg.]

TILLISCH



Slægten Tillisch kom til Danmark i midten af det 17. aarh. Ved kgl. aabent brev af 22. juli 1872 meddeltes der de agnatiske descendenter af oberst Georg Frederik Tillisch anerkendelse som dansk adel. Slægtens vaaben blev fastsat ved kgl. resolution af 18. juli 1905.

Slægten er sandsynligvis en linie af den fra Hirschberg i Schlesien stammende slægt, der føres tilbage til ridderen Hans Tilisch til Hartau (nævnt 1380) og fører samme vaaben som den danske linie, hvilket vaaben anerkendtes ved kejserligt patent af 10. april 1556. — Fuldstændig stamtaule og vaabenafbildning i farver, se aargang 1948.

CHRISTIAN TYGE Tillisch, f. 7. juni 1903 paa Frederiksberg (søn af forpagter CHRISTIAN Ludvig Caspar Holtén, f. 14. aug. 1871 † 9. aug. 1937 og GERDA Julie Louise Rothe, f. 25. marts 1881, g. 20. nov. 1900, skilt 1911 † 17. juli 1925), arkitekt, M.A.A., g. 10. nov. 1928 i Kbh. (B) m. MINNA Henriette Samson (F.: grosserer Siegfried Julius S. og Elisabeth Vilhelmine Lund), f. 25. febr. 1905 paa Frederiksberg. [Hellerup.] Børn:

1. NIELS CHRISTIAN, f. 4. juli 1934 i Hellerup (Mess.), cand. jur., løjtnant af res. ved forsyningsstroppeerne, sekretær i udenrigsministeriet.

2. ANNE LOUISE, f. 12. aug. 1938 sst., aut. laboratorieassistent, g. 24. febr. 1961 i Charlottenlund (Mess.) m. reklamekonsulent Christian Michael Gulmann, f. 18. april 1934 i Kbh.

FARFADERS FADER

CHRISTIAN Ludvig, f. 28. juli 1797 † 13. sept. 1844, kammerherre, kabinetssekretær. Søn:

FREDERIK Georg Christopher Christian, f. 20. juli 1841 † 27. dec. 1900, kammerjunker, g. 11. juli 1878 m. MARIE Adolphine Franziska Brockdorff, g. 15. dec. 1850 † 19. febr. 1920. Søn:

CHRISTIAN Ferdinand Frederik, f. 5. aug. 1886 paa Aunsøgaard, kammerjunker, oberstløjtnant* ved livgarden, chef* for Kongens Livjægerkorps, afdelingschef* i Dansk Røde Kors (R.*D.M.) (H.T.H.) (M.T.Kha.) (D.r.K.H.) (B.L.4) (B.L.II.4) (B.r.K.M.1) (F.Æ.L.4) (Fi.H.R.3¹) (Fi.Sk.F.) (Fi.M.M. 1939-40) (Fi. Fr.4.m.r.K.) (Ne.r.K.F.K.) (N.St.O.3¹) (N.H.VII.Fr.K.) (Sv.r.K.F.T.), g. 4. juli 1912 i Ringe m. EMMA baronesse Schaffalitzky de Muckadell, formand* for Dansk Røde Kors kreds for Gjentofte kommune og for sammes kvindelige samaritterforening i Gjentofte kommune (R.*) (D.r.K.H.) (D.r.K.M.) (M.T.Kha.) (B.K.6) (F.M.R.2) (Sv.r.K.F.T.). [Charlottenlund.] Sønner:

1) FRITS Gustav, f. 16. okt. 1915 paa Frederiksberg, oberst af infanteriet, kammerjunker, chef for 1. jydsk brigade (R.*) (H.T.H.) (A.M.F.) (Stb.M.C.F.), g. 1° 25. april 1940 i Hellerup (Mess.) m. IDE Margrethe Lange (F.: rentier Vilhelm Henrik Hahn Visby L. og Marie (Mimi) Mathiesen), f. 17. dec. 1917

TILLISCH

i Hellerup, skilt; 2° 21. aug. 1954 i Kbh. (C) m. SUZANNE Elisabeth Wolf (F.: lektor Edward Carl Johannes W. og Else Schäffer), f. 15. dec. 1929 paa Frederiksberg. [Fredericia.] Børn:

af 1. ægteskab:

a) ANNE Margrethe, f. 22. marts 1942 i Kbh., g. 11. maj 1962 i London m. fotograf PETER Vibe Ringsted, f. 20. maj 1940 i Kbh. [London.]

b) CHRISTIAN Frederik, f. 23. juli 1943 i Kbh.

af 2. ægteskab:

c) Charlotte Elisabeth, f. 10. dec. 1960 i Gentofte. (Vallø.)
2) JØRGEN, f. 10. febr. 1917 paa Frederiksberg, sekondløjtnant, fabrikant (M.T.Kha.), g. 1° 6. dec. 1949 i Ørgryte gl. K., Göteborg m. KERSTIN Gunvor Uhlen (F.: direktør Sven U. og Anna Börjeson), f. 3. febr. 1919, skilt; 2° 27. juli 1958 i Munkebo K. m. fabrikant Else Bern Movin, født Nielsen (F.: direktør Peter Bernhard N. og Erna Meta Marie Nordholt), f. 1. aug. 1920. [Odense.]

FARFADERS FARBRØDRE

1. POUL Christian, f. 20. febr. 1805 † 29. aug. 1876, sognepræst. Sønner:

a. NICOLAJ Jakob Flemming, f. 6. marts 1844 † 10. jan. 1917, forpagter g. 24. maj 1876 m. Adelaide (ADELA) Søltoft, f. 9. juni 1852 † 17. april 1933. Børn:

1) PAUL CHRISTIAN, f. 12. aug. 1877 † 5. jan. 1950, politifuldmægtig, landsretssagfører, g. 8. dec. 1904 m. Johanne Louise (VITTE) Rottbøl Koefoed, f. 11. juli 1877 † 24. okt. 1959. Døtre:

a) ANITA Emmy Adela, f. 29. febr. 1908 i Næstved, g. 23. sept. 1932 i Kbh. (B) m. professor, dr. med. JULIUS Engelbreth-Holm, f. 22. jan. 1904 † 17. jan. 1961. [Gentofte.]

b) Ida Elisabeth (IDALIS), f. 23. nov. 1913 i Kbh., g. 29. marts 1946 i Kbh. (B) m. farmer, løjtnant Poul Erik Helenius Hoff, f. 18. marts 1913 i Flødstrup. [Kenya.]

2) HENRY Christian Emil, f. 18. aug. 1879 paa Gunderup, Herfølge, civilingeniør, g. 9. juni 1908 i Kbh. (Jac.) m. Julie Felizia (JUTTE) Koefoed, f. 25. aug. 1879 † 27. maj 1959. [K.] Børn:

a) EMMY, f. 16. nov. 1909 i Neuss a. Rhein, forstanderinde ved Finseninstitutet og Radiumstationen, overordentlig stiftsdame i Vallø. [K.]

b) DAGMAR, f. 20. sept. 1911 i Neuss a. Rhein, civilingeniør, overordentlig stiftsdame i Vallø. [Birkerød.]

c) INGRID, f. 19. dec. 1915 i Harburg, personalekonsulent, overordentlig stiftsdame i Vallø. [K.]

d) HENRIK Vilhelm Frederik, f. 31. jan. 1919 i Aarhus, major ved forsvarrets krigsmaterielforvaltning, g. 29. juni 1946 i Kbh. (B) m. BERETE comtesse Moltke. [Châteauvroux, Indre, Frankrig.] Døtre:

(1) ELSEBET, f. 27. marts 1947 i Kbh. (B) (Vallø.)

(2) BENEDICTE, f. 11. juni 1948 i Esbjerg (Kbh. B). (Vallø.)

(3) Rose Marie, f. 27. juli 1954 i Rungsted (Hørsholm K.) (Vallø.)

TILLISCH

3) **FREDERIK Ferdinand**, f. 13. jan. 1882 † 8. okt. 1918, *civilingeniør*, g. 17. juni 1911 m. **INGEBORG Hertha Paludan-Müller**, f. 26. febr. 1883 † 20. maj 1956. Sønner:

a) **NIELS BENEDICT**, f. 26. sept. 1912 i Kbh., sekondløjtnant i livgarden, bankbestyrer, g. 1. dec. 1945 i Skjødstrup m. **DAGMAR Sophie Elé comtesse Knuth**. [Hellerup.] Døtre:

(1 **LOUISE Antoinette**, f. 5. dec. 1946 i Hellerup (Frederiksberg K.) (Vallø.)

(2 **MINNA Benedicte**, f. 3. juli 1949 i Hellerup (Virring K.) (Vallø.)

b) **FLEMMING Ferdinand**, f. 11. nov. 1917 i Kbh., kaptajn* i artilleriet, g. 31. aug. 1943 i Frederiksberg K. m. **EVA Paludan-Müller** (F.: departementschef, cand. jur. Kai P.-M. og Karen Agnes Sofie Rode), f. 10. marts 1921 paa Frederiksberg, skilt. [K.] Børn:

(1 **ASTRID**, f. 19. sept. 1944 i Kbh. (G) (Vallø.)

(2 **STEEN Frederik**, f. 8. jan. 1947 i Kbh. (G).)

4) **Eleonora Dorothea ELISABETH**, f. 22. maj 1886 paa Gunderup, Herfølge, stiftsdame i Vallø. [Vallø.]

b. **CHRISTIAN Ludvig Henrik**, f. 27. dec. 1846 † 5. febr. 1891, *forpagter*, g. 7. nov. 1879 m. **ANNA Marie Kirstine Schrøder**, f. 3. aug. 1857 † 29. april 1941 (hun g. 2^o m. *forpagter Niels Marius Søndergaard* † sept. 1938). Børn:

1) **Frederik (FRITS) Ferdinand**, f. 24. dec. 1881 paa Svenstrup, skibsinpektør i Østasiatisk Kompagni* (R.*), g. 4. okt. 1913 i Kbh. (B) m. **IULIE Sophie Annette Augusta Teisen** (F.: proprietær Hans T. og Augusta Emilie Charlotte Adolphine baronesse Luel-Brockdorff), f. 18. marts 1881 paa Keirup, Kjelstrup. [K.] Børn:

a) **KAREN**, f. 5. aug. 1915 paa Frederiksberg, student, eksam. lærerinde, g. m. distriktsinspektør i civilforsvarsstyrelsen **Christian Vilhelm JOHN Ross**. [Kolding.]

b) **PALLE**, f. 2. aug. 1920 i Hellerup, landsretssagfører, g. 2. febr. 1959 i Skovshoved m. **BODIL Johnsen**, født **Sprecher** (F.: direktør Harald Wadum S. og Ellen Palslev), f. 18. sept. 1919 i Kbh. [Charlottenlund.]

2) **POUL Christian**, f. 8. juni 1883 paa Svenstrup, landmand, g. 23. juni 1915 i Salta, Argentina, m. **ANNA Emmeline Richens** (F.: kontorassistent Edward R. og Amy Mason), f. 1. april 1888 i London. [Hellested.] Børn:

a) **CHRISTIAN Henrik Edwin**, f. 19. maj 1917 i Argentina, vognmand, g. 1. sept. 1946 m. **GRETE Marie Frederiksen** (F.: magasininformand Hans F. og Ingeborg Petersen), f. 13. dec. 1923. [K.] Datter:

ALHED Maria Annette, f. 16. sept. 1947.

b) **Anna Elizabeth (BETTIE)**, f. 12. dec. 1919 i Argentina, g. 20. febr. 1943 i Gentofte (b.v.) m. museumsinspektør, mag. art. **MOGENS Gjødese**n, f. 15. juli 1915 i Kbh., skilt. [Gentofte.]

c) **Poul VICTOR**, f. 28. marts 1921 i Argentina, kedel- og maskinpasser, g. 5. maj 1951 m. **INGEBORG Bredahl** (F.: tømrermester Otto Nielsen B. og Petrine Hansen), f. 9. juli 1926 i Tønder. [K.] Døtre:

TILLISCH

- (1 Susanne Birgitte Bredahl, f. 21. okt. 1952.
 (2 Ulla Mariane Bredahl, f. 25. marts 1956.
 (3 NINA Karin Bredahl, f. 6. okt. 1959.
- d) Johannes Carl (JOHNNIE), f. 4. febr. 1923 i Argentina, skovfoged, sekondløjtnant i art., kompagnichef i hjemmeværnet, g. 11. aug. 1955 m. KIRSTEN Rasmussen (F.: proprietær Rasmus P. R. og Ida Frederiksen), f. 13. maj 1931 paa Elkærsminde. [Aastrup pr. Hvalsø.] Døtre:
 (1. Ida-Lis Due, f. 16. maj 1960. (Vallø.)
 (2. FRITZE Solveig Due, f. 22. maj 1963. (Vallø.)
- 3) GEORGE Frederik, f. 21. sept. 1884 paa Svenstrup, g. 4. okt. 1913 m. JENNY Jensen (F.: urmagermester Christian J. og Maren Petersen), f. 20. sept. 1890 i Kolding. [K].
 a) POUL Christian, f. 2. febr. 1917 i U.S.A., sølajtnant I i res., stevedorenspektør, g. 9. nov. 1947 i Skelskør m. ELLEN Elise Christiansen (F.: læge Jens Christian Emarius C. og Ebba Kirstine Poulsen), f. 14. febr. 1923 i Skelskør. [San Francisco, U.S.A.] Sønner:
 (1 STEFFEN, f. 18. nov. 1950.
 (2 KENNETH, f. 8. marts 1953.
 (3 MICHAEL, f. 8. aug. 1958.
 b) JENNY Johanne, f. 11. aug. 1924 i U.S.A., kontorassistent, g. m. manager i Hagstrøms Foodstores TORBEN Astrup, f. 11. marts 1919 i Kbh. [La Fayette, California.]
- 4) ALHED Marie, f. 9. sept. 1885 paa Svenstrup, missionær, g. 15. juni 1928 m. missionær VILLE Villesen, f. 13. april 1890. [Vorning pr. Hammershøj.]
- 5) Henrik WILHELM til Øbjerggaard, f. 11. aug. 1888 paa Svenstrup, g. 14. maj 1919 m. THORA Mathilde Sonne (F.: forpagter Ole Christian Saxtorph S. og Sophie Caroline Amalie Göttig), f. 7. dec. 1889 paa Knuthenborg. [Øbjerggaard ved Lundby.] Sønner:
 a) HOLGER, f. 9. juni 1921 paa Frederiksberg, cand. jur., g. 1. marts 1952 i Højelse m. socialraadgiver, cand. psych. HEIDI Nyberg-Sonne (F.: herredshøvding Erik N. og Erna Margrethe Sonne), f. 4. maj 1928 i Helsingfors. [K.]
 b) ERIK, f. 13. juni 1925 paa Frederiksberg, forstkandidat, hofjægermester, medlem af Dansk Jagtforenings hovedbestyrelse, formand for bestyrelsen for A/S Ny-Nitrogen, medlem af Tolvmandsforeningens bestyrelse, g. 20. dec. 1951 i Kastrup K. m. ELSA Sonja Sigrid Oxholm til Rosenfeldt, fører navnet Fru Oxholm Tillisch. [Rosenfeldt ved Vordingborg.] Børn:
 (1 ANNE Oxholm f. 23. maj 1953 i Kbh. (Vallø.)
 (2 KARINA Oxholm, f. 19. juni 1955 i Kbh. (Vallø.)
 (3 Oscar Peter Oxholm, f. 6. marts 1960 paa Øbjerggaard. (Kastrup K.)
2. GEORGE Flemming, f. 6. marts 1807 † 5. juni 1872, hammerherre, herredsfoged. Søn:
 FREDERIK Ferdinand, f. 13. juni 1850 † 2. okt. 1908, overintendant, g. 30. okt. 1889 m. CONSTANCE Christensen, f. 13. marts 1869 † 3. juni 1947. Børn:
 1) GERDA Augusta, f. 23. aug. 1890 i Kbh., g. 9. nov. 1926 ast.

TILLISCH

m. malermester FREDERIK Andersen Møller, f. 29. jan. 1867 † 29. april 1952. [Gentofte.]

2) GEORGE, f. 21. dec. 1892 i Kbh., løjtnant* af res. ved gardehusar-reg., instruktør i den canadiske hær, lagerforvalter, g. 1° 18. april 1921 i Kbh. m. ESTHER Wiboltt, f. 13. aug. 1901, skilt 30. jan. 1930 (hun g. 2° 25. april 1930 m. grosserer SVEND H. H. Brincker); 2° 30. dec. 1941 i Canada m. Cecilia DOREEN Bailie (F.: John B. og Sarah Hagan), f. 3. april 1909 i Ballyboghilbow, Irland. [Canada.] Søn:

af 1. ægteskab:

FRITS, f. 15. sept. 1925 i Nakskov, sekondløjtnant ved gardehusar reg., exportdirektør i Driway Ltd., vicekonsul* (Chr. X.M.M.), g. 18. sept. 1951 i London m. JOY Rosetta Ruben (F.: kalkulationschef Lionel R. og Rita Josephine Selby), f. 17. jan. 1926 i London. [Leeds, England.] Børn:

a) John Frits, f. 4. aug. 1952 i London.

b) Paul Michael, f. 16. marts 1958 paa Curaçao.

c) SUZANNE Joy, f. 24. okt. 1959 paa Curaçao.

TRAMP - TRAMPE



*Gammel pommersk adelsslægt, Trampe, der kom til Danmark i slutningen af det 17. aarh. Generalmajor Philip Detlev til Fjellebro, der 15. marts 1736 af kejser Carl VI var bleven ophøjet til rigsgreve, optoges 26. juli 1743 i den danske grevestand — ifølge det paa latin affattede patent som *comes a Trampæ*. — De fleste medlemmer af slægten skriver sig dog fremdeles med det oprindelige navn *Trampe*; men efterkommerne efter hofchef, kammerherre August greve T. skriver sig, ligesom denne *Tramp*. — Udførlig slægttafle og vaabenafbildning i farver, se aarg. 1961.*

DEN DANSKE LINJE

FLEMMING greve Tramp, f. 1. nov. 1911 (søn af greve KAY, f. 1. febr. 1874 † 17. febr. 1945), g. 1° 14. dec. 1935 m. HAZEL Oliver, f. 15. sept. 1915, skilt 1948; 2° [Vancouver.]

MODER

JULIE, født Macgaard, f. 21. juni 1875, g. 23. sept. 1910 paa Frederiksberg, enke 17. febr. 1945. [Abbatsford, Canada.]

FADERS BRODER

Greve HELGE, f. 19. jan. 1871 † 28. maj 1950, g. m. CATHERINE Marie Desirée Bomhals, f. 19. juni 1876 † 6. okt. 1931. Søn:

Greve Ludovicus Constantinus (WILLY), f. 15. april 1900 † 25. febr. 1964, skibsfører i D.F.D.S., g. 2. okt. 1926 i Vanløse m. ANNA Wilhelmine Julie Kann (F.: skibsfører Viggo Frode K. og Anna Wilhelmine Julie Matson), f. 3. sept. 1905 i Kbh. [K.] Døtre:

TRAMPE

- a. Comtesse HELGA Catherine, f. 16. aug. 1931 i Kbh. (Kildevæld), g. 11. juli 1956 i Kbh. (Jesus) m. civilingeniør, grosserer Hans HENRIK Sørensen, f. 26. sept. 1932 i Helsingør (M.). [K.]
b. Comtesse KIRSTEN Julie, f. 6. sept. 1933 i Kbh. (Kildevæld), g. 11. dec. 1954 i Kbh. (B) m. grosserer, kaptajn af res. MAX Hermann Bent Roe, f. 1. nov. 1928 i Odense (Ths. Kingo.) [Virum.]

FARFADERS FARFADERS BRODER

Frederik (FRITZ) Christopher Just Gerhard greve Trampe, f. 9. april 1772 † 4. febr. 1848, kommandør. Søn:

Greve JØRGEN Ditlev, f. 5. maj 1807 † 5. marts 1868, stiftamtmand, kammerherre. Sønner:

a. *Greve JØRGEN Christian, f. 23. febr. 1838 † 12. aug. 1926, cand. polit., g. 1. juni 1875 m. HANNA Emma Christiana Fridericia, f. 30. jan. 1847 † 1. nov. 1879. Søn:*

Greve CHRISTOPHER Sophus Fridericia, f. 9. juni 1879 † 17. juni 1957, hofmarskal, kammerherre, g. 10. okt. 1907 i Kbh. (G) m. ADELGUNDE von Scholten, overbestyrerinde for Det kvindelige velgørenhedsselskab. [K.] Datter:*

Comtesse ELISABETH Adelgunde, f. 12. sept. 1910 i Kbh. (G), g. 22. april 1937 i Kbh. (C) m. underdirektør i Forsikringselskabet »Danmark«, cand. act. FRANTZ Howitz, f. 28. juni 1900 paa Frederiksberg. [K.]

b. *Greve CHRISTIAN Adolph, f. 14. april 1846 † 7. sept. 1907, postmester og telegrafbestyrer i Præsto, g. 5. sept. 1875 m. Aurora INGEBORG Didrikka Sveinbjørnsson, f. 23. april 1853 † 31. dec. 1934. Børn:*

1) *Greve JØRGEN Theodor, f. 3. juli 1878 † 3. dec. 1963, g. 1^o 5. aug. 1905 m. ELNA Petrea Henriette Muus. f. 23. dec. 1871 † 6. sept. 1906; 2^o 23. sept. 1912 m. Laura STEPHANIA, født Jensen-Twilde, f. 7. marts 1868 † 4. april 1948 (g. 1^o m. premierløjtnant Edmund Troost † 21. dec. 1910). Datter:*

af 1. ægteskab:

Comtesse ELNA Dorthea Ingeborg Karen, f. 2. sept. 1906 paa Fuglsangsgaarden (Tybjerg K.), g. 3. okt. 1956 i Veterslev K. m. dr. NORMANN Neilsson, f. 3. okt. 1879 † 20. marts 1963. [Mallorca.]

2) *Greve FREDERIK Carl, f. 9. marts 1881 † 20. marts 1939, overassistent, g. 9. maj 1914 m. ANNA Olesen, f. 14. juni 1886 † 16. dec. 1958. Datter:*

Comtesse KAREN Signe Lauretta Ingeborg, f. 16. marts 1917 paa Frederiksberg (A), stiftede 1958 Comtesse Sophia Hedeveg Trampe's Legat til Fordel for Unge fra Haarby og Flemløse Sogne, g. 2^o 20. aug. 1945 i Gentofte K. m. direktør SVEN Bøgelund-Jensen, f. 8. sept. 1898 paa Frederiksberg. [Gentofte.]

3) *Comtesse Kirstin Caroline INGEBORG, f. 16. juni 1884 i Bræstrup (Ring K.), g. 3. dec. 1908 i Kbh. (Johs.) m. læge AXEL Harald Valdemar Bentsen, f. 12. juni 1873 † 21. dec. 1955. [K.]*

4) *Greve Sophus Carl Rudolph CHRISTIAN, f. 4. jan. 1891 i Bræstrup (Ring K.), oberst* (K*.D.M.) (H.T.H.) (N.St.*

TRAMPE

O.2^a), g. 14. febr. 1919 i Kbh. (G) m. Isolde Stephanía Fredericke Troost (F.: premierløjtnant Edmund T. og Laura Stephanía Jensen-Twilde), f. 3. juni 1897 i Berlin. [Haarby.] Sønner:

a) Greve Torben ETMUND Jørgen, f. 3. dec. 1922 i Odense (St.A.), teknisk tegner, g. 19. marts 1949 i Fredericia m. RUTH Mariane Iversen (F.: skræddermester Niels Peter I. og Jensine Henriette Klovborg), f. 2. jan. 1927 i Fredericia (St. Michaelis). [Fredericia.] Børn:

1) Greve TORBEN Niels Christian, f. 12. jan. 1952 i Fredericia (T).

2) Comtesse ELISABETH, f. 12. aug. 1953 i Fredericia (St. Michaelis).

b) Greve Karl-CHRISTIAN, f. 25. maj 1924 i Odense (St.A.), orlogskaptajn af reserven, ceremonimester ved H. M. Kongens hof (R¹*) (Br.S.M.F.M.) (F.Æ.L.5) (Gr.G.I.3) (It. F.2) (P.St.Gr.2¹) (S.Kr.3) (Stb.V.5) (Ø.Æ.F.2^a) (Tun.R. O.3), g. 26. april 1952 i Viborg (Sdr. Sogn) m. Johanne Marie Tarp (F.: stabslæge Lauritz Christian T. og Inger Brandt), f. 10. juni 1929 i Viborg (Tibirke K.). [K.] Sønner:

1) Greve ULRIK Christian, f. 2. dec. 1954 i Kbh. (B).

2) Greve NILS Christian, f. 22. okt. 1957 i Kbh. (B).

c) Greve ERIK Gerhard Adam Frederik, f. 28. marts 1926 i Odense (St.H.), major, civilingeniør, g. 21. marts 1951 i Horsens Klosterk. m. INGRID Leth Kaalund-Jørgensen (F.: oberst Carl K.-J. og Kirstine Margrethe Jensen), f. 12. nov. 1927 i Kbh. (Vanløse K.). [Virum.] Sønner:

1) Greve Christian DITLEV, f. 17. dec. 1951 i Virum (Rønne K.).

2) Greve Johan PHILIP, f. 24. maj 1955 i Virum (Søllerød K.).

3) Greve PETER Adam Frederik, f. 2. nov. 1957 i Kbh. (Virum K.).

DEN SVENSK-NORSKE LINJE

AXEL Rudolf Harald greve Trampe, f. 12. jan. 1929 i Berlin, (søn af greve Carl Jørgen Gomer Philipp DETLEV, f. 27. juni 1896 † 28. jan. 1956), salgschef, g. 1^o 11. sept. 1948 i Halmstad m. GUNHILD Malmqvist, f. 17. okt. 1929 i Trosa, skilt 1. aug. 1952; 2^o 13. juni 1959 i Kbh. m. Karin BARBRØ Gripenberg (F.: ingeniør Carl Erik Ragnar G. og Iris Titti Margareta Engström), f. 16. aug. 1934 i Växjö. [Malmö.] Børn:

af 1. ægteskab:

1. Greve Hans CHRISTER, f. 5. marts 1949 i Kalmar.

af 2. ægteskab:

2. Comtesse Madelaine ELISABETH Eva Cecilia, f. 2. jan. 1962 i Malmö.

SØSKENDE

1. Comtesse ERICA Hertha, f. 13. jan. 1927 i Berlin, tekstilingeniør, g. 23. dec. 1957 m. forlægger ROBERT Knol, f. 7. okt. 1931 i Rotterdam. [Rotterdam.]

2. Greve HANS Joachim, f. 29. nov. 1930 i Oberkirch, Baden, cand.

[TRAMPE

med., g. 16. juni 1955 i Lund m. fil. mag. BIRGITTA Olsson, f. 23. jan. 1933 i Lund. [Lund.] Sønner:

- a. Greve JENS Christopher Jørgen, f. 23. nov. 1957.
- b. Greve PETER Michael, f. 22. maj 1960.

MODER

Grevinde HERTHA, født Gruber, f. 19. sept. 1904 i Freiburg, g. 11. april 1926, enke 28. jan. 1956. [Dufwemölla, Osby.]

FARFADER

Greve GOMER Brunius, f. 7. marts 1869 † 26. maj 1931, literat, gods-ejer, g. 1^o 19. juli 1893 m. Johanne Emilie CLARA Breitenbach, f. 21. aug. 1868, skilt † 11. jan. 1923; 2^o 4. marts 1917 m. Pauline Sidonie ELSE Birkenstock, f. Feistkorn, f. 3. juni 1873, skilt; † 18. maj 1930; 3^o 26. sept. 1921 m. MARIA Bauer, f. 26. marts 1880. [Björkeberga ved Osby, Skaane.] Datter:

af 1. ægteskab:

Comtesse Ragnhild Ingegerd (SIRI), f. 29. juni 1899 i Braunschweig, g. 1^o 16. sept. 1919 i Berlin m. maler, professor GEORG Alexander Mathey, f. 13. sept. 1884 i Hermannstadt, Siebenbürgen, skilt 12. jan. 1926; 2^o 26. marts 1926 m. fabrikejer, dr. rer. pol. Friedrich RUDOLPH Wahl, f. 13. febr. 1894 i Köln, skilt 12. juli 1932; 3^o 30. aug. 1932 i Berlin m. dr. jur. Hans Gerd friherre von Brandenstein, f. . . . † 25. nov. 1936; 4^o 9. okt. 1941 i Berchtesgaden m. general GÜNTHER Marcell Bertram Robert Fritz Karl von Pogrell, f. 5. juni 1879 † 8. juli 1944; 5^o 3. marts 1959 m. forlægger, dr. phil. WOLFGANG Huck, f. 13. sept. 1889. [München.]

FARFADERS FADER

Greve Jens DAVID Carl Valdemar, f. 2. sept. 1841 † 6. jan. 1916

Børn:

af 1. ægteskab m. JOSEPHINE Kielland, f. 16. febr. 1842 † 13. febr. 1879:

1. Greve Jens ADAM Carl Lorents, f. 18. nov. 1866 † 28. aug. 1962, raadg. ingeniør, g. 1^o 5. okt. 1898 m. RACHEL Moore Barker f. 21. juli 1867 † 23. maj 1942; 2^o 24. okt. 1945 m. HARRIET Louise Brown, f. 9. aug. 1876 i Boston (g. 1^o m. advokat Thomas Earle White †; 2^o bankier Alfred Wetherill Hansell †). [Haverford, Pa., U.S.A.]

2. Greve Rudolph VALDEMAR Jørgen, f. 22. juli 1873 † 13. dec. 1946, økonomichef, g. 1^o m. Erika Margareta Borg, f. 21. juni 1879 † 30. aug. 1918; 2^o 27. juli 1919 m. OLGA Caroline Westerberg, f. 1. nov. 1898. [Mörsil i Jämtland.] Børn:

af 1. ægteskab:

a. Comtesse Louise MARGARETA, f. 14. maj 1902 i Ragunda, g. 6. juni 1926 m. bygnadskonsulent Olof Gustaf Mårtensson, f. . . . [Södertälje.]

b. Comtesse Dagmar MARIANNE, f. 25. april 1907, g. 7. marts 1949 m. lantbruksassistent Erik Herbert Otterskog. [Uppsala.]

c. Comtesse Thyra HERVOR, f. 10. maj 1909, g. 30. okt. 1933 m. jernbanetjenestemand* JOHN Nilson, f. 30. aug. 1896. [Østersund.]

d. Greve JENS Anders Filip Rudolf, f. 30. jan. 1911 i Mörsil,

TRAMPE

kaptajn i pansertropperens res., tjenstg. ved kommandantstaben i Stockholm (Sv.r.K.2), g. 1° 1943 m. LALLA Gerda Annie Albrink, f. 24. dec. 1915, skilt; 2° 1947 i Zoppot (Danzig) m. ZOFIA Stanislawa Elzbieta Karłowicz, f. 5. nov. 1920 i Warszawa, skilt. [Stockholm.] Sønner:

af 1. ægteskab:

1) Greve Jens PETER Waldemar Christopher, f. 26. okt. 1943 i Skövde, stud. jur.

af 2. ægteskab:

2) Greve MICHAEL Filip Jens Waldemar, f. 24. febr. 1950 i Stockholm. [Windsor, Canada.]

e. Comtesse THYRA Frederikke Josephine, f. 21. sept. 1917, chef for Hemavans Högfjällshotell. [Hemmavan.]

af 2. ægteskab:

f. Comtesse Torgerd ASLØG, f. 15. dec. 1920, g. 29. juni 1947 m. kemist ved Tegefors Verk Richard BERTIL Ström, f. 15. marts 1921. [Järpen.]

g. Greve Rune Waldemar MASSMAN, f. 14. juli 1922, ingeniør ved Statens järnvägar, g. 1° 24. juni 1949 m. Svea Hildur Köhl, f. 2. april 1916 i Sveg, Jämtland, skilt 27. maj 1953; 2° 9. aug. 1958 m. afdelingschef Gunvor Linnea Nilsson, f. 1. marts 1927. [Kiruna.]

h. Comtesse Olga Marie (LILLAN), f. 25. marts 1926, g. 12. maj 1946 m. 1. bureausekretær ved bygnadsstyrelsen, jur. og fil., pol. mag. STAFFAN Walter Berg von Linde, f. 24. febr. 1918 i Kristianstad, skilt. [Stockholm.]

3. Greve Nils Edvard FREDRIK, f. 9. sept. 1875 † 31. jan. 1963, købmand, g. 3. april 1904 m. IRIS Tinny Mathilda Kristina Ericson, f. 13. juli 1883 † 20. marts 1958. Søn:

Greve Carl PHILIP Fredrik Detlev, f. 2. febr. 1905, forstmästare, jägmästare i Kungl. Vattenfallsstyrelsen, g. 22. aug. 1942 m. Vega Hilma Alfrida Nilsson, f. 24. april 1906. [Vällingby v. Stockholm.]
af faderens 2. ægteskab m. Hedvig FRIDA Wetterquist, f. 30. aug. 1859, skilt † 15. jan. 1922:

4. Greve Carl Harald DETLEV, f. 28. marts 1886, regnskabsfører* i den kgl. generalolddirektion. [Stockholm.]

af faderens 3. ægteskab m. ALVA Malvina Berlin, f. 17. juni 1877 † 19. jan. 1954:

5. Comtesse MARIANNE Johanna Bernhardina, f. 16. febr. 1904, rødekorsøster, oversygeplejerske* ved Borgerskabets Enkehus. [Stockholm.]

6. Comtesse Emmy THORBERG Alva Caroline, f. 28. jan. 1906, g. 1932 m. ekstraordinær hofretsnotar, bankdirektør Bo TORE Nordling, f. 15. april 1901. [Västerås.]

FARFADERS FARBRØDER

Greve Adam FREDRIK til Mjölkeröd og Knäm i Bohuslän, f. 7. jan. 1854 † 18. juli 1908, kaptajn, g. 1. dec. 1882 m. FRIDA Lundin, f. 11. marts 1865 † 19. febr. 1916. Datter:

Comtesse DAGMAR Marianne til Mjölkeröd og Knäm i Bohuslän, f. 3. jan. 1884, g. 15. april 1911 m. civilingeniør, direktør GUNNAR Olof Jacobson, f. 28. juni 1882, skilt 17. juni 1929. [Mjölkeröd ved Sannäs.]

TRESCHOW I



Konferensraad Michael Treschow blev adlet ved patent af 9. okt. 1812. — Vaabenafbildning i farver og udførlig slægttavle, se aarg. 1889 og 1948.

I. LINJE

MICHAEL Mogens Treschow, f. 25. marts 1911 i Kbh. (søn af bankfuldmægtig MICHAEL Scheel, f. 31. marts 1880 † 26. sept. 1963 og ELISABETH Frederikke Maria Alexandra Nielsen, f. 21. juni 1878, g. 25. maj 1907 † 30. dec. 1924), besidder af det Treschow'ske fideikommiss, tekn. assistent ved De Forenede Jernstøberier, g. 15. juni 1946 i Frederiksborg Slots K. m. afdelingssygeplejerske INGEBORG Margrethe Fiil (F.: gartner Laurits Peter F. og Maren Christensen), f. 17. aug. 1910 i Brøndum. [Frederiksværk.]

FADERS ENKE

Vilhelmine (MINNIE) Augustine, født Grølsted (F.: købmand Heinrich Valentin G. og Signe Petersen), f. 15. nov. 1882 i Chicago, g. 7. febr. 1929 i Roskilde Domk., enke 26. sept. 1963. [K.]

II. LINJE

JOHAN August Axel til Målhammar, f. 1. febr. 1910 paa Målhammar (søn af Johan August til Målhammar, f. 22. jan. 1876 † 2. jan. 1955, og Charlote Marianne (ANNE) Reuterskiöld, f. 21. jan. 1877, g. 24. maj 1906 † 4. febr. 1958), jur. kand., kammerherre, kansliråd* i forsvarsdepartementet, ritmester i kavalleriets res. (S.N.3) (I.T.3) (N.O.H.3), g. 18. juli 1942 i Stockholm m. MARIANNE Sigrid Elisabet friherreinde von Essen (F.: hovintendant Gustaf Adolf friherre v. E og Ebba Hedvig Charlotte Rosenblad), f. 26. juni 1919 i Skövde. [Målhammar ved Västerås.] Børn:

- a. FREDRIK Johan August, f. 22. juli 1943 i Stockholm, student.
- b. MICHAELA Ebba Marianne, f. 2. aug. 1945 i Stockholm.

SØSKENDE

1. PEDER Olof, f. 20. april 1912 paa Målhammar, civiløkonom, kamrer i Holmens Bruks och Fabriks A/B, g. 3. aug. 1940 i Stockholm m. Karin ANNE-MARIE Amundson (F.: arkitekt Erik Elias A. og Karin Tyyini Appelgren), f. 27. febr. 1916 i Stockholm. [Norrköping.] Børn:

- a. Karin MARIANNE, f. 29. maj 1941 i Stockholm, student.
- b. Eva BIRGITTA Sophie, f. 23. febr. 1943 i Stockholm, student.
- c. Helena CHARLOTTE, f. 20. nov. 1945 i Stockholm.
- d. EVA Johanne Palæmona, f. 9. marts 1948 i Stockholm.
- e. Erik August PEDER, f. 26. marts 1951 i Norrköping.

2. EVA Charlotte Marianne, f. 4. juni 1914 paa Målhammar, g. 1^o 19. juni 1937 m. Anders GUSTAF Fredrik friherre Koskull, f. 30. marts 1908 † 11. okt. 1941; 2^o 18. aug. 1946 i Helsingfors m. docent, med. dr. Gustaf Torsten Haraldson Silander, f. 19. aug. 1923 i Helsingfors. [Stockholm.]

TRESCHOW I

FADERS BRODER

FRITZ Michael, f. 12. okt. 1879 paa Tidø, cand. jur. (R.*) (S.V.²) (N.St.O.³) (Mon.H.C.3), g. 16. maj 1911 i Oslo m. ANNA Faye (F.: godsejer, kammerherre Fredrik Emil F. og Sigrid Marie Dahl), f. 23. maj 1882 paa Dal, Ullensaker. [Fritzøchus ved Larvik og Karsholm.] Sønner:

a. *Willum Frederik* (FRITZ), f. 11. febr. 1912 † 25. marts 1947, kaptajn i det norske luftforsvar, g. 19. juli 1939 i Chicago m. Margareta ELISABETH friherreinde Thott, f. 17. maj 1912 paa Bastionen, Skabersjö. [Oslo.] Søn:

Fritz PEDER Michael, f. 14. maj 1943 i Santa Barbara, student.

b. Gerhard AAGE Fritz Michael til Fritzøe, f. 8. marts 1923 i Oslo, kaptajn i N.R.A.F. (N.D.M.) (Ir.H.3) (Stb.D.M.) (Stb. 1935-45 St.), g. 20. sept. 1948 m. NANNA Meidell, Bachelor of Arts ved Vassar College, U.S.A. (F.: generaldirektør Arne M. og Asta Trojel), f. 8. nov. 1926. [Fritzøe.] Børn:

1) Mille Marie, f. 3. april 1954 i Larvik.

2) Fritz Gerhard, f. 2. marts 1956 i Larvik.

3) Scilla Sofie, f. 22. okt. 1961 i Larvik.

FARFADERS FADER

MICHAEL til Lyngebæksgaard og Karsholm, f. 2. aug. 1814 † 1. april 1901. Søn:

Michael Aagaard til Sannarp, f. 17. sept. 1848 † 10. febr. 1919, g. 29. sept. 1879 m. Rosalie Armetie Regitze Emilie ALEXANDRA baronesse Berner-Schilden-Holsten, f. 16. jan. 1860 † 24. juni 1931. Børn:

a. ELSE, f. 8. juli 1880 paa Sannarp, g. 15. okt. 1903 i Årstad m. oberstløjtnant HENRIK Alexander Sebastian Tham, f. 8. febr. 1875 † 24. maj 1936. [Saltsjöbaden.]

b. NIELS til Hjuleberg og Sannarp, f. 15. aug. 1881 † 27. juni 1953, landbrugskandidat, direktør, g. 21. juli 1910 m. RAGNHILD comtesse Dannekiold-Samsøe, f. 31. juli 1882 † 24. maj 1961. Sønner:

1) GERT til Hjuleberg, f. 3. nov. 1913 paa Hjuleberg, kaptajn i reserven ved pansertropperne, g. 1° 20. juni 1942 m. ULLA friherreinde Wrangel von Brehmer (F.: godsejer, ritmester Tønnes Herman friherre W. v. B. og Ulla Jacqueline Louise friherreinde Bennet), f. 26. april 1919, skilt; 2° 1953 m. NINA Wessel (F.: chargé d'affaires Theodor William W. og Adelaide Moresco), f. 9. maj 1917 paa Iselingen (Vordingborg K.) (hun g. 1° m. Henrik baron Wedell-Wedellsborg, skilt). [Hjuleberg ved Heberg.] Sønner:

af 1. ægteskab:

a) Niels MICHAEL Aage, f. 22. april 1943 i Hålsingborg.

b) HENRIK Mogens, f. 5. nov. 1946 i Lund.

af 2. ægteskab:

c) ANDERS Gerhard, f. 26. dec. 1953 i Falkenberg.

d) STEPHAN Nicolaus, f. 7. juni 1956 i Falkenberg.

2) Hans MOGENS til Sannarp, f. 1. juli 1915 paa Hjuleberg, g. 24. juli 1951 i Kbh. (b.v.) m. Kirsten (KISS) Johanne

TRESCHOW I

Castenskiold-Benzon, f. Hovmand, f. 23. april 1913 i Kbh. [Sannarp ved Arstad.] Søn:

NIELS, f. 1. juli 1952.

c. INGEBORG, f. 23. sept. 1882 paa Sannarp. [Borgen, Kulla Gunnarstorp, Hittarp.]

d. MICHAEL, f. 30. jan. 1884 † 7. juni 1951, g. 6. marts 1914 i Kbh. (B) m. WANDA comtesse Danneškiold-Samsøe (M.T. Kha.) (Sv.r.K.F.T.). [Christianslund, V. Egede, Haslev.] Børn:

1) FREDERIK WILLUM, f. 30. nov. 1914 paa Steensballegaard, landbrugskandidat, g. 18. dec. 1950 i Calgary, Alberta, Canada m. Anne ELIN Hansen (F.: proprietær J. Axel Hansen og Gudrun Henriksen), f. 4. jan. 1925 paa Kogsbøllegaard. [Crossfield, Alberta, Canada.] Børn:

a) ELISABETH Alexandra, f. 16. febr. 1954, konventualinde i Gisselfeld adelige Jomfrukloster.

b) MICHAEL, f. 15. jan. 1957 i Calgary.

2) VALDEMAR Michael, f. 23. jan. 1916 paa Steensballegaard, hofjægermester, premierløjtn. af res. i livgarden, g. 1° 7. febr. 1940 i Kbh. (B) m. Harriet Inge Louise (INGE LISE) Wedel Jarlsberg Hoppe, f. 9. juni 1918 † 8. sept. 1950; 2° 5. juni 1953 i Malmø (St.P.) m. BIRGIT Elsa Maria Werner (F.: grosserer H. O. W. og Anna-Greta Rössel), f. 17. juni 1925. [Toftholm pr. Mørkøv.] Børn:

af 1. ægteskab:

a) INGE AGNETE, f. 6. febr. 1941 paa Toftholm.

b) MERETE, f. 18. sept. 1942 paa Toftholm, student. (Vallø).

c) KAREN MARGRETHE, f. 11. juli 1944 paa Toftholm, student. (Vallø).

d. IVAR Michael Fritz, f. 11. jan. 1948 paa Toftholm. [Herlufsholm.]

af 2. ægteskab:

e) Michaëla Catharina Maria, f. 9. nov. 1956, konventualinde i Gisselfeld adelige Jomfrukloster.

3) MICHAELA, f. 15. juni 1919 paa Steensballegaard, konventualinde i Gisselfeld adelige Jomfrukloster. [K.]

e. Gustav Alexander FREDERIK, f. 1. sept. 1885 paa Sannarp, cand. phil., amsinspektør* i Assurancekomp. Baltica, g. 8. maj 1913 i Kbh. (B) m. AMY Marie Sophie Castenskiold. [Hørsholm.] Børn:

1) Sophie Magdalene (RIKKE), f. 20. juli 1914 paa Østrupgaard, enke efter assistent Niels Juel. [Rungsted.]

2) Christian EILER Michael, f. 12. okt. 1915 paa Østrupgaard, plantageejer, g. 21. april 1943 m. Anna ELISABETH Weber (F.: plantageejer Harris Thorvald Frederik W. og Anna Margrethe Willumsen), f. 27. nov. 1921 (g. 1° m. pastor Preben Lindegaard, skilt †). [Gl. Hestehauge, Svendborg.] Børn:

a) SUSANNE, f. 11. maj 1944 paa Bækholm.

b) Frederik MICHAEL, f. 25. dec. 1945 paa Bækholm.

c) BETTINA, f. 2. okt. 1947 paa Svenstrup Hovgaard.

d) MADELEINE, f. 26. jan. 1949 paa Svenstrup Hovgaard.

3) NIELS-GREGERS, f. 12. febr. 1917 paa Østrupgaard, havebrugskandidat, fuldmægtig i inspektoratet for de offentlige

TRESCHOW I

lysthaver, g. 19. juli 1949 i Rørup K. m. ANNE Merete Cederfeld de Simonsen. [Lyngby.] Børn:

a) Amy CHARLOTTE, f. 11. maj 1950 i Kgs. Lyngby (Rørup K.), konventualinde i Gissfeld adelige Jomfrukloster.

b) JENS Christian, f. 13. jan. 1952 paa Erholm (Kgs. Lyngby).

4) BENT, f. 31. maj 1921 i Søst, sekondløjtnant i livgarden, fabrikant, g. 3. juli 1951 i Søllerød K. m. Herdis Kirsten Simonsen (F.: fabrikant A. S.), f. 11. juli 1927 i Kbh. [Lyngby.] Sønner:

a) Axel Simon, f. 29. jan. 1953 i Penang, Malaya.

b) FREDERIK Wilhelm, f. 10. sept. 1955 i Penang, Malaya.

c) Peter JOAKIM, f. 29. marts 1957 i Teluk Anson.

f. SOPHIE MAGDALENE, f. 9. dec. 1888 paa Sannarp. [Borgen, Kulla Gunnarstorp, Hittarp.]

g. PETER OLUF, f. 16. juli 1890 paa Sannarp, cand. jur., gesandt* (K^{1*}.D.M.) (M.T.Kha.) (S.N.2¹) (I.Kr.3) (F.Æ.L.4) (Po.P.R.2) (Le.S.2). [K.]

h. VIBEKE, f. 2. maj 1893 paa Sannarp. [Borgen, Kulla Gunnarstorp, Hittarp.]

i. Fredrik Wilhelm HERMAN til Kistinge, f. 19. febr. 1895 paa Sannarp, g. 1^o 26. okt. 1932 i Stockholm (Stor K.) m. Helene baronesse von Buxhoeveden, f. 8. april 1907 i St. Petersborg, skilt † 14. juni 1945 (hun g. 2^o m. Robert Kennedy, f. 24. juni 1890 † 15. jan. 1943); 2^o 12. juni 1943 paa Sperlingsholm m. MADELEINE Margareta Kuylenstierna (F.: Carl Sebastian K. og Margareta Charlotte Ryman), f. 26. marts 1917 paa Sperlingsholm. [Kistinge ved Trønninge.] Børn:

af 2. ægteskab:

1) PIA Margareta, f. 14. marts 1944 i Ängelholm.

2) HANS FREDRIK, f. 26. jan. 1948 i Hälsingborg.

k. Adam Christoffer OVE, f. 13. okt. 1896 paa Sannarp, sekondløjtnant, disponent, g. 15. aug. 1943 i Hälsingborg m. IRENE, f. Ferbeck (F.: disponent Heinrich Christian F. og Angelika Kreiss), f. 15. aug. 1914 (g. 1^o m. direktør Hans Henric Malte friherre Ramel, skilt). [Røgle Industrier A/B, Røgle.] Børn:

1) PAULINE, f. 22. febr. 1944.

2) Rolf Michael, f. 24. juni 1945.

III. LINJE

MICHAEL Treshow, f. 4. dec. 1894 i Kbh. (søn af direktør, ingeniør MICHAEL Treschow, f. 22. dec. 1864 † 10. maj 1935 og Gerda Sjøgren, f. 13. febr. 1869, g. 3. maj 1893 † 4. april 1950), Master of Science, cand. polyt., atomfysiker ved General Atomic Division of General Dynamics, San Diego, Calif., medlem af Scientific Research Society of America, g. 10. dec. 1921 i Hellerup K. m. ELSE Koefoed, f. 12. nov. 1899 paa Frederiksberg. [Del Mar, Calif.] Sønner:

a. MICHAEL, f. 14. juli 1926 i Kbh., Bachelor of Science in Horticulture, Ph. D. g. 24. juni 1951 i Inglewood, Calif. m. Valora Darline Prentice, B.A. (polit. sc.) (F.: salgssingeniør Earl E. P. og Winifred Terrell), f. 13. april 1927. [Salt Lake City, Utah, U.S.A.] Sønner:

TRESCHOW I

- 1) MICHAEL, f. 23. okt. 1960 i Provo, Utah.
 - 2) Paul Kent, f. 25. april 1962 i Provo, Utah.
- b. KENNETH Franklin, f. 29. nov. 1932 i Californien, biblioteks-assistent. [Del Mar, Calif.]

SØSKENDE

1. GERT Treschow, f. 25. marts 1900 i Hellerup, plantageejer, g. 1^o 29. dec. 1923 m. LIZZIE Røhrs (F.: vognmand J. R. og . . .), f. 18. juni 1903 i Kbh., skilt 1933 (hun g. 2^o C. K. Hansen); 2^o 22. okt. 1933 i Tujunga, Calif. m. CARMELITA Hecker (F.: driftsingeniør Charles H. og Kathie Kerwin), f. 17. juni 1898 i New York. [Sherburne, New York]. Søn:

af 1. ægteskab:

GLENN, f. 10. okt. 1926 i Glendale, Calif., maskiningeniør (Kbh. Tekn.). [Shereburne, N.Y.]

2. LOUISE Kirstine, f. 12. maj 1902 i Hellerup, g. 29. nov. 1929 i Kbh. (Z.) m. grosserer SVEN Tvermoes, f. 20. jan. 1903 i Kbh. [Hellerup.]

FARFADERS BRØDER

FREDERIK Vilhelm, f. 26. juli 1827 † 13. jan. 1872, grosserer, g. 1. juni 1854 m. DOROTHEA Busch, f. 1. juli 1833 † 13. febr. 1909. Søn:

AUGUST Michael, f. 12. febr. 1860 † 10. maj 1918, maskinkonstruktør, g. 30. april 1890 m. CAROLINE Currie, f. 15. aug. 1868 † 14. juni 1952. Sønner:

1. KENNETH Frederik, f. 19. aug. 1894 i Bloomfield, New Jersey, executive secretary of Engineers Society of Western Pennsylvania, g. 16. juli 1937 i Reno, Nevada m. OLYMPIA Viscount (F.: designer Frank William V. og Georgann Allegra), f. 3. sept. 1908 i Connelsville. [Pittsburg, Pennsylvania.]

2. GODFREY Augustine Michael Larvig, f. 8. sept. 1904 i Mena Arkansas, stationary engineer, g. 3. maj 1941 Pittsburg m. LILLIAN Marguerite Burns (F.: electrical sales engineer Harvey Elwood B. og Fannie Brown), f. 23. juni 1911 i Connelsville. [Pittsburg.] Børn:

a. CAROLINE Leah, f. 13. marts 1942 i Pittsburg.

b. HARVEY Michael, f. 9. april 1946 sst.

TRESCHOW II

Kammerherre Frederik Wilhelm Rosenkilde Treschow til Brahesborg, adoptiv søn af gehejmekonferensraad Willum Frederik Treschow, fik ved bevilling af 24. maj 1867 tillagt adelsrettigheder. — Vaabenafbildning i farver og udførligt slægttavle, se aarg. 1948.

CHRISTIAN Frederik Treschow til Orelund, f. 27. dec. 1897 paa Orelund (søn af hofjægermester, cand. jur. FREDERIK til Torbenfeldt, f. 23. dec. 1870 † 11. nov. 1948), kammerherre, hofjægermester,

TRESCHOW II

besidder af Det Treschow-Torbenfeldtske fideikommiss, bestyrer af Det Treschowske fideikommiss, De Treschowske stiftelser og fru H. og frk. G. Ryans legater, g. 18. jan. 1923 i Frederiksberg K. m. ELLEN Schiøler (F.: veksellerer Eiler Lehn S. og Ellen Dora Plum), f. 29. sept. 1899 i Kbh. (C). [Orelund pr. Mørkøv.] Børn:

1. Frederik RYAN, f. 24. nov. 1923 paa Orelund, fabrikant, g. 19. febr. 1948 i Næstved (b.v.) m. GUDRUN Nielsen (F.: dræningsmester Jens N. og Bine Andersen), f. 23. aug. 1923. [Orelund.] Børn:

- a. Gudrun VIBEKE, f. 15. jan. 1948 i Næstved (Dronninglund).
- b. Ellen ANNETTE, f. 4. febr. 1949 i Holbæk (Frydendal K.).
- c. Christian HENRIK Ryan, f. 16. maj 1956. (Frydendal).

2. ELLEN DORA Veronica, f. 26. marts 1926 paa Orelund, g. 22. maj 1948 i Frydendal K. m. forpagter SIMON Forrest, f. 10. sept. 1921 paa Frederiksberg, skilt. [Borris.]

3. Eiler PHILIP Rothe, f. 2. maj 1931 paa Orelund, cand. jur., sekretær i Landsskatteretten, g. 8. okt. 1954 i Frydendal K. m. RAGNA Miskow (F.: vicebygningsinspektør Poul Emil M. og Otta Marie Rübner-Petersen), f. 5. sept. 1932. [K.] Børn:

- a. MIKAEL Philip, f. 5. dec. 1955 paa Orelund. (Frydendal K.).
- b. KARIN Marie, f. 12. sept. 1959 i Vejle. (Frydendal K.).

4. CHRISTIAN Mikael, f. 18. april 1943 i Kbh. (Frydendal K.), stud. jur. [K.]

SØSKENDE

af faderens 1. ægteskab (se nedenfor):

1. KATE Harriet Ryan, f. 26. juli 1899 paa Orelund, enke efter hofjægermester Christian Iuel til Meilgaard og Østergaard.

2. CLARA Benedicte Ulfspærre, f. 28. febr. 1901 paa Orelund, g. 18. okt. 1921 paa Torbenfeldt m. kammerherre, hofjægermester Iens Iuel til Petersgaard.

3. CARL ADOLPH Frederik Rosenkilde, f. 1. aug. 1905 paa Orelund, søløjtnant, styrmand. [Vordingborg.]

4. HARRY, f. 29. jan. 1911 i Det gule Palæ ved Torbenfeldt, student, handelseksamen, g. 29. jan. 1940 i Frydendal K. m. ELLEN Louise Krag-Hansen (F.: sognepræst Hans Rasmus H. og Margrethe Vilhelmine Krag), f. 29. aug. 1911 i Odense. [Kimmerslev pr. Borup.] Sønner:

- a. NIELS Erik, f. 17. febr. 1941 i Kbh., gartner, g. 11. aug 1962 i Roskilde (St. Laurentii K.) m. ELISABETH Anna Søndergaard (F.: forpagter Kjeld Marius Bohnum S. og Else Clara Louise Constance Garth-Grüner), f. 2. aug. 1941 i Næstved. [Kimmerslev pr. Borup.] Søn

ULRIK Christian Gregers, f. 20. april 1963.

b. GREGERS, f. 26. nov. 1946 i Kbh.

af faderens 2. ægteskab (se nedenfor):

5. FRITZ til Torbenfeldt, f. 26. marts 1933 paa Torbenfeldt, direktør, godsejer, besidder af det Ryan-Treschowske fideikommiss, g.

6. april 1957 i Frydendal kirke m. LISE Trock-Jansen (F.: grosserer Erik T.-J. og direktør, godsejer Else Illum), f. 2. maj 1931. [Torbenfeldt pr. Mørkøv.] Datter:

LOTTE, f. 18. jan. 1963 i Kbh.

TRESCHOW II

MODER

Hofjægermesterinde OLGA Julie Georgine Treschow, født Uhlen-dorff (F.: buntmager Julius Christian Frederik Carl U. og Caroline Wilhelmine Charlotte Ludewig), f. 17. juli 1871, g. 19. dec. 1896 i Frydendal K., skilt 1916. [Aarhus.]

FADERS ENKE

Hofjægermesterinde Maren KIRSTINE Marie Treschow, født Carlsen (F.: landmand Hans Peter C. og Ane Margrethe Andersen), f. 25. jan. 1891 i Tolstrup, g. 4. nov. 1926 i Kbh., enke 11. nov. 1948. [Altonagaard pr. Mørkøv.]

TROLLE*



Gammel svensk adelsslægt, der i det 15. aarh. kom til Danmark. — I Danmark uddøde slægten 1782 med Berge Trolle, men en linje, som efter Skaanes afstaaelse lod sig introducere paa det svenske ridderhus, blomstrer endnu i Sverige, hvor den 1816 er ophøjet i friherrelig stand. — Vaabenafbildninger i farver og udførlig slægttavle, se aarg. 1891.

Gustaf NILS Ulfsson friherre Trolle til fideikommissgodset Trollenäs, f. 1. okt. 1924 paa Trolle-Ljungby (søn af ritmester friherre ULF Nils Nilsson, f. 20. juni 1890 † 16. aug. 1948), lantmästare, løjtnant i pansertroppernes reserve, g. 25. febr. 1950 m. CHARLOTTE Elisabeth grevinde Wachtmeister af Johannishus, medejer af Kulla Gunnarstorp (F.: hofjægermester Otto Carl Fredrik greve W. af J. og Brita Nordenstierna) f. 27. dec. 1924 i Lund. [Trollenäs.] Børn:

1. Otto ULF Nilsson, f. 18. jan. 1951.
2. GUSTAF, f. 8. okt. 1952.
3. ANNA Charlotte, f. 20. sept. 1955.

SØSKENDE

af faderens 2. ægteskab (se nedenfor):

1. EBBA, f. 6. marts 1929 paa Forstorp, Trollenäs sg., g. 4. juni 1955 m. dr. HUGH Neil Cleland, f. 24. aug. 1924. [Stockholm.]

af faderens 5. ægteskab (se nedenfor):

2. Nils FREDRIK Ulfsson, f. 6. juli 1943.

MODER

EBBA Margareta Katarina grevinde Bonde af Björnö, (F.: överstekammerjunkare Gustaf Carl greve Trolle-Bonde og Henrietta Fredrika grevinde Falkenberg af Bålby), f. 12. dec. 1904 paa Hässelby, Spånga sg., g. 1^o 20. jan. 1924 paa Trolleholm, skilt 14. marts 1927; 2^o 14. juli 1927 i Eslöv, skilt 19. jan. 1932; 3^o 23. sept. 1933 m. direktør NIELS Daniel Lundberg, f. 10. okt. 1897, skilt; 4^o 25. nov. 1939 m. første ægtefælle, skilt; 5^o 4. dec. 1942 m. adm. direk-

TROLLE

tør, kaptajn Nils Georg Casper Segerstråle, f. 31. maj 1893, skilt; 6° 2. juli 1961 m. justitierådet, jur. kand. Carl HUGO Wilhelm Ericsson, f. 9. april 1893, skilt 1962. [Stockholm.]

FADERS ENKE

Friherreinde STINA, født Meurlin, f. 13. aug. 1908, g. 6. okt. 1942, enke 16. aug. 1948 (g. 1° . . .) (hun g. 2° 30. juli 1961 m. direktør, civiløkonom Carl BERTIL Nyströmer, f. 1. okt. 1904. [Berglundagård, Ullriksdal, Solna.]

FADERS SØSTRE

1. Ylfva VIVEKA (Fi.H.R.T.) (Ø.r.K.M.3), f. 26. aug. 1892, g. 1° 8. okt. 1912 m. kommandørkaptajn ERIK Waldemar Hermansson Wrangel, f. 14. okt. 1884, skilt 1926 † 1927; 2° 6. maj 1927 m. general af det finske kavaleri ERNST Linder, f. 25. april 1868 † 14. sept. 1943. [Stockholm.]

2. Fredrika Ebba MARGARETA, f. 31. okt. 1899 paa Trollenäs, g. 21. juni 1920 paa Trollenäs m. kabinetskammerherre, ritmester i fhv. livreg. til hest res., GUSTAF Axel Otto greve Wachtmeister af Johannishus til Wanås fideikommiss, f. 5. febr. 1887. [Wanås ved Knislinge.]

FARFADERS BRODER

ERIC Birger, f. 23. sept. 1863 † 21. april 1934, kammerherre, udenrigsminister, rigsmarskal, ordenskansler, g. 15. okt. 1893 m. Augusta Charlotte ALICE grevinde Gyldenstolpe, f. 20. juni 1872 † 20. sept. 1953. Børn:

1. Catharina (CARIN) Ebba Alice Frederika, f. 19. sept. 1894 i Stockholm, g. 1° 26. dec. 1916 m. ritmester i livreg. til hest res., Carl AXEL Polykarpus greve Cronhjelm af Hakunge, f. 4. juli 1882, skilt 1936 † 23. juni 1953; 2° 12. febr. 1945 m. CARL Johan Frederik Adlercreutz til Medevi säteri, f. 27. aug. 1890 paa Fiskeby, Ö. Eneby sg. (g. 1° m. Helmi Marie Louise Smith, † 1943). [Linköping.]

2. ERIK Gustaf Nils til Fulltofta, f. 14. aug. 1901 paa Villa Gundersberg ved Skurubro, civiløkonom, kammerherre (R^{1*}) (S.V.3⁴) (Sv.G.V.J.T.II) (N.O.H.3) (Joh.), g. 5. april 1927 i Stockholm (Jakobs K.) m. ELSA Margaretha grevinde Wachtmeister af Johannishus (F.: overkammerherre Ernst Henning greve W. af J. og Esther Agnes Agathe Carleson), f. 14. okt. 1902 paa Strömbergs bruk, Tolfta sig. [Fulltofta ved Osbyholm.] Børn:

a. WIVEKA Alice Esther, f. 5. juni 1928 i Lund, g. 1° 11. maj 1948 m. CARL-ERIC Knut Stjernswärd til Sövdeborg, f. 28. nov. 1923 i Malmö, skilt; 2° 29. marts 1954 i Malmö m. direktør Kjell OTTO greve Thott til Skabersjö.

b. CARL-AXEL Eric Eriksson, f. 18. marts 1934 i Lund, løjtnant af reserven i flyvevaabenet, ansat ved A/S Felix, g. 1. sept. 1962 m. INGRID Nilsson f. 10. aug. 1931. [Østrig.]

c. Elsa BIRGITTA, f. 17. marts 1937, g. 6. juli 1957 m. docent, fil. dr. HUGO Oscar Hegeland, f. 28. april 1922, skilt. [Fulltofta.]

FARFADERS FARBRODER

BIRGER, f. 23. okt. 1812 † 3. juli 1890, ritmester. Sønner:

1. Nils Gustaf FREDRIK, f. 11. juni 1839 † 28. april 1918, ritmester

TROLLE

g. 21. sept. 1882 m. Augusta Ulrika (ULLA) Sophie friherreinde Falkenberg af Trystorp, f. 19. okt. 1860 † 29. sept. 1940. Børn:

a. CARL Fredriksson, f. 11. juli 1885 paa Åkersberg, Höör ag., hoteldirektør, g. 1° 28. okt. 1908 m. ELIN Annie Josephine Spendrup, f. 28. okt. 1887 † 14. jan. 1917; 2° 1919 i Paris m. JULIETTE Marie Depierre, f. 19. jan. 1889. [Paris.] Børn:

af 1. ægteskab:

1) CARL Carlsson, f. 14. jan. 1913, receptionschef, g. 3. okt. 1945 m. MADELEINE Fort, f. 12. aug. 1912. [Paris.]

af 2. ægteskab:

2) ULLA Maria Monique, f. 24. okt. 1921, lic. en droit.

b. GUSTAF Fredriksson, f. 18. sept. 1886 † 9. jan. 1961, offentlig vejer, g. 6. jan. 1924 m. ANNA Elfrida Vesterlund, f. 8. aug. 1899 † 16. marts 1963. Børn:

1) YLVA Harriet, f. 23. juli 1920 i Landskrona g. 13. nov. 1948 m. landbruger Nils Peter GÖSTA Persson, f. 12. febr. 1925. [Annyhill, Vadensjö.]

2) BO-GUSTAF Gustafsson, f. 8. aug. 1924 i Landskrona, bygningsnedker, g. 6. juni 1953 m. KARIN Solvig Ann-Mari Petersson (F.: Karl P. og Elsa . . .), f. 27. febr. 1928 (g. 1° . . .). [Landskrona.] Børn:

a) Anna Karin ELISABETH, f. 1. jan. 1954.

b) CARL-GUSTAF Fredrik Bosson, f. 5. maj 1958.

c. Eva EBBA Charlotta, f. 31. maj 1888, gartner, stiftsfrøken. [Stockholm.]

d. NILS Fredriksson, f. 13. aug. 1895 † 1937, bankkasserer, g. 24. sept. 1920 m. IRIS Elisabeth Petersson, f. 5. maj 1898, skilt 1924 (hun g. 2° . . .). [Kristianstad.] Datter:

ANNA Elisabeth, f. 24. jan. 1922 i Kristianstad, g. 9. okt. 1943 m. major ved flyvevaabenet SVEN-ERIK Axel Lange, f. 26. maj 1918. [Kungsgården, Frösön.]

2. Lars BIRGER, f. 14. juli 1842 † 20. maj 1914, kaptajn, g. 9. okt. 1882 m. Botilda (TILDA) Pehrsson, f. 5. juli 1859 † 1936. Børn:

a. AXEL, f. 16. okt. 1885 paa Kvärlöv, forretningsmand, g. 1° 1910 m. AGAPITA Carmena, f. . . . † 1940; 2° 2. sept. 1942 m. ESPERANZA Palma, f. 6. juni 1912. [San Juan Evangelista Estado, Vera Cruz, Mexico.] Børn:

af 1. ægteskab:

1) Carlos Frederico, f. 21. april 1911, forretningsmand, g. 8. marts 1936 m. JUANNA Ceballo, f. 10. juni 1918. Børn:

a) ARACELIS, f. 18. juni 1937.

b) Maria Helena, f. 16. marts 1938.

c) RODOLFO, f. 12. jan. 1942.

d) AMALIE, f. 13. jan. 1945.

e) Carl Axel, f. 16. jan. 1947.

f) MARIA Guadelope, f. 12. dec. 1950.

2) Gustavo Adolfo, f. 24. maj 1913, forretningsmand, g. 13. april 1937 m. ENRIQUETA Reyes, f. 20. maj 1920. Børn:

a) GUSTAVO Adolfo, f. 24. maj 1938.

b) DAGOBERTO, f. 15. sept. 1939.

c) Danilo Guillermo, f. 25. maj 1941.

d) Maria Christine Reyes, f. 8. april 1943.

TROLLE

- e) Belia Yolanda, f. 13. juli 1947.
f) Telma Idalia, f. 13. jan. 1950.
- 3) Ana MATILDA, f. 26. sept. 1915, g. 26. april 1939 m. forretningsmand JOAQUIN Mortera, f. 14. marts 1913.
4) Guillermo Valdemar, f. 14. juni 1921, savværksdisponent, g. 28. dec. 1938 m. TERESA Navarro, f. 15. okt. 1920.
5) FERNANDO, f. 8. juli 1926, landmand.
6) OSCAR, f. 17. aug. 1929, maskinist, g. 18. april 1947 m. CARMEN Maldonado, f. 3. maj 1930. Barn:
 LOURDES, f. 1. maj 1949.
7) Guilberto Rodolfo, f. 8. juli 1931, forretningsmand.
af 2. ægteskab :
8) Greta Yolanda, f. 30. april 1950.
- b. Nils BIRGER, f. 20. nov. 1887 paa Tjörnarp, forretningsmand, g. 1° 1912 m. GUADELUPE Franco † 1927; 2° 30. april 1928 m. Maria Luisa Silva, f. 20. aug. 1905. [San Juan Evangelista Estado, Vera Cruz, Mexico.] Børn:
af 1. ægteskab :
1) Guillermo Birger, f. 17. febr. 1913, forretningsmand, g. . . . m. ANGELICA Ledesma, f. 2. marts 1923. Sønner:
 a) LEONOR, f. 4. juli 1939.
 b) Gustavo Salvador, f. 20. marts 1949.
2) Luz del Carmen, f. 5. juni 1915, g. . . . Fru Silva.
3) ELVIRA, f. 4. aug. 1917, g. 2. okt. 1939 m. forretningsmand JUAN Vargas, f. 25. okt. 1914.
4) Carlos Gustavo, f. 24. juli 1920, forretningsmand, g. 25. jan. 1946 m. MORTERA Camarena, f. 4. aug. 1929. Søn:
 Cergio Elias, f. 30. aug. 1948.
af 2. ægteskab :
5) Maria Luiza, f. 9. jan. 1929, g. 25. maj 1950 m. tandlæge Atanasio Mantilla Gonzáler, f. . . . [San Andres, Tuxtla, Vera Cruz, Mexico.]
6) ALBERTO, f. 16. juni 1933.
7) Ana Christina, f. 25. dec. 1940.
8) Guillermo Axel, f. 26. febr. 1948.
- c. Ulla VIVEKA, f. 9. april 1890 paa Stehag. [Malmö.]

TUXEN*



Generalauditor Christian Müller Friis blev adlet 31. marts 1749 med navnet Tuxen. Slægten uddøde i mandslinjen i Danmark 21. jan. 1828 med kaptajn Louis de Tuxen, men er fortsat gennem hans søn oberst i russisk tjeneste Christian T. (1787—1850). Siden begyndelsen af dette århundrede foreligger ingen oplysninger om familien. — Udførlig slægt-tavle og vaabenafbildning i farver, se aarg. 1934.

UNDALL

Kaptajn, senere major og kammerherre Laurids Christian Undall erholdt 22. maj 1829 adelsdiplom i henhold til et kongl. reskript af 10. maj 1777, hvorved hans fader, major Andreas Undall, var optaget i den danske adelsstand.

CARL Mechlenburg Undall, f. 5. aug. 1908 i Understed (søn af Niels Mechlenburg, f. 27. sept. 1875 † 30. nov. 1949 og ANNA Christine Nielsen, f. 1. juli 1884, g. 25. okt. 1907 † 17. febr. 1963), proprietær, g. 24. nov. 1936 m. Elisa (Lis) Svarre (F.: landmand Carl Christian S. og Kristine Jensen), f. 7. marts 1913 i Argentina. [Hals.] Børn:

1. HANNE Karen Mecklenbourg, f. 12. marts 1937 paa Danskær ved Hals.
2. NIELS CHRISTIAN Mecklenburg, f. 23. jan. 1939 sst.
3. Doris CHARLOTTE Mecklenburg, f. 25. maj 1948 sst.

SØSTER

DORIS Jacobine Mechlenburg, f. 19. aug. 1911 i Understed, g. 10. febr. 1940 m. maskinmester Orla Knud Juul Carlsen, f. 25. febr. 1908 i V. Aaby.

FARFADERS FARBRØDER

CASPAR *Wolfsen*, f. 28. dec. 1816 † 23. juli 1893, g. 3. nov. 1865 m. MARIE *Margrethe Jensine Møldrup*, f. 11. juli 1836 † 1. marts 1877. Datter:

Barbara Mathilde MARIE Luise Magdalene, f. 17. juni 1875 paa Læsø, g. 12. april 1898 m. August Thorvald Unger Kragh, f. 3. juli 1866 i Sæby.

WALKENDORFF*



Gammel adelslægt, der oprindelig skal være fra Østrig, men alt i det 14. aarh. var kommen til Danmark, hvor Peder Walkendorff nævnes 1386. Her uddøde den 1747 med major Børge Walkendorff, men en linje, der ved Skaanes afstaaelse kom under svensk herredømme, er endnu til i Sverigs. Naturaliseret og introduceret paa det svenske ridderhus 1664. — Udførlig slægttavle for den danske gren og vaabenafbildning, se aarg. 1928.

DEN ÆLDRE LINJE

SVEN August Gottfrid Walkendorff til Hacksta, f. 17. juli 1900 i Litslena (søn af JOHAN Gottfrid til Bjørkebo, f. 5. okt. 1868 † 12. nov. 1962 og Augusta Fredrika Lundqvist, f. 3. juni 1867, g. 21. april 1895 † 7. juni 1940), g. 24. marts 1927 m. ELSA Maria Alfrida Lundquist (F.: Johan Alfred L. og Marie Louise Alm), f. 2. maj 1902 i Övergran. [Hacksta ved Ekolsund.]

WALKENDORFF

BRODER

Johan CHRISTOFFER, f. 8. okt. 1896 † 21. maj 1940, g. 10. dec. 1933 i Husby-Sjutolf sg. m. sygeplejerske Olga NAEMI Eugenia Nilsson (F.: landmand Nils August N. og Christina Andersson), f. 2. maj 1899 i Forshaga sg. [Stockholm.]

FARFADER

Johan Erik, f. 16. maj 1842 † 7. juni 1914, forpagter, g. 25. marts 1867 m. LOVISA Ulrika Eriksson, f. 11. marts 1842 † 27. marts 1922.
Døtre:

1. WENDELA Vilhelmina, f. 3. jan. 1880 i Hjalsta, g. 18. nov. 1899 sst. m. SVEN Wilhelm Dalborg, f. 21. aug. 1876 † 10. juli 1960. [Gestre ved Frösthult.]

2. HILMA Eugenia, f. 9. marts 1884 i Hjalsta, g. 25. maj 1912 m. forpagter ERNST Johan Valentin Johansson, f. 23. okt. 1884. [Grillby.]

FADERS FARBRODER

Carl Peter, f. 13. juni 1845 † 13. dec. 1892, jordbruger, g. 17. jan. 1873 m. Catharina Charlotta (LOTTA) Jonsdotter, f. 31. jan. 1850 † 1. marts 1937. Sønner:

1. CARL Gottfried, f. 4. juni 1875 † 11. dec. 1951, g. 27. dec. 1898 m. ANNA Albertina Lindberg, f. 30. nov. 1870 † 9. nov. 1936.
Døtre:

a. ELSA Anna Maria, f. 25. sept. 1893 i Enköping, g. 25. sept. 1918 m. tandlæge, dr. med. dent. MARTIN Ragnar Ekstrand f. 24. juni 1889 † 11. febr. 1957 [Stockholm.]

b. Carla Margareta (GRETA) Maria, f. 11. okt. 1900 i Stockholm, g. 1^o 19. april 1924 i Stockholm m. tysk løjtnant* HEINRICH Albert Ludwig Wilhelm Reiher, f. 25. juli 1891, skilt; 2^o 19. juli 1952 m. droskejer Erik Manfred Janson, f. 6. juli 1893. [Stockholm.]

c. BRITA Dagmar Alma Maria, f. 9. juli 1907 i Stockholm, g. 21. april 1928 i Stockholm m. tjenestemand ved Statens Biografbureau Carl IVAR Adrian Säll, f. 4. marts 1905 † 7. maj 1958. [Stockholm.]

2. *Carl Johan*, f. 14. okt. 1885 † 1954, flaggunderofficer, g. 20. april 1916 m. ESTER Maria Carolina Pettersson, f. 4. dec. 1887. [Stockholm.] Børn:

a. Karl OLOF Kristoffer, f. 28. april 1922 i Stockholm, student, ansat i Svenska Lifförsäkringsbolaget, g. 27. marts 1948 m. Gudrun Linnea Andersson, f. 5. okt. 1925. [Stockholm.] Børn:

1) Gudrun BIRGITTA, f. 7. febr. 1949.

2) HANS Olof, f. 19. sept. 1950.

3) Lena Maria, f. 30. dec. 1959.

b. Ulla MARGARETA, f. 25. maj 1923 i Stockholm, g. 2. juni 1945 m. furér STEN Leo Naeslundh, f. 18. aug. 1922. [Stockholm.]

c. INGRID Elisabeth, f. 11. maj 1926 i Stockholm, g. 14. april 1949 m. buschauffør Stig Oscar Rudolf Ullberg, f. 23. aug. 1923. [Gustavsberg.]

WALKENDORFF

DEN YNGRE LINJE

JOHAN Tobias Walkendorff, f. 2. nov. 1886 i Litslena (søn af kgl. skovfoged Claes, f. 28. marts 1849 † 26. dec. 1937 og Henny Vilhelmina Øhlen, f. 10. marts 1860, g. 21. okt. 1881 † 5. juli 1932), forvalter* ved St. Kopparsbergs Bergslags A.B. (Sv.Hush.G.M.), g. 3. marts 1923 i Karlstad m. ANNA Elisabeth Sand (F.: gaardejer Frans S. og Johanna Charlotta Andersson), f. 18. dec. 1897 i Varnum. [Ullfors Bruk, Ullfors.] Døtre:

1. INGER Elisabeth, f. 11. juni 1923 i Tolfta sg., student, chefssekretær, g. 1° 25. febr. 1952 m. civilingeniør BERTIL Einar Søderqvist, f. 31. aug. 1924, skilt 1952; 2° 22. marts 1958 m. forpagter ARNE Harald Lundborg, f. 24. nov. 1919 i Litslena. [Gåde, Grillby.]
2. BARBRO Margaretha, f. 8. aug. 1924 i Tolfta sg., g. 8. okt. 1949 m. indkøbschef JOHN OLOF Johansson, f. 26. april 1918. [Tobo Bruk.]
3. GUNHILD Wilhelmina, f. 1. maj 1929 i Tolfta sg., student, g. 23. april 1949 m. stadveterinær Frans EINAR Levin Wollarz, f. 12. juni 1921. [Örebro.]

SØSTER

af faderens 1. ægteskab med Augusta Maria Eriksson, f. 22. febr. 1847, g. 3. okt. 1871 † 21. okt. 1880:

AUGUSTA Paulina, f. 6. jan. 1878 i Litslena, sløjdlærerinde. [Sundbyberg.]

WALTERSTORFF*



Gammel adelsslægt fra Nederlausitz, af hvilken kammerherre, kaptajn Ernst Christian Frederik Walterstorff og hans søskende ved aabent brev af 20. febr. 1840 blev anerkendte som dansk adel. — Uddød i mandslinien 16. jan. 1963. — Udførlig slægttavle og vaabenafbildning i farver, se aarg. 1910.

AGNES LOUISE Walterstorff, f. 7. juli 1920 (datter af direktør Harald Gerhard, f. 12. juli 1876 † 16. jan. 1963), g. 1° 25. april 1940 i London m. captain Robert Sandemann, † faldet nov. 1942; 2° 7. sept. 1944 i London m. Flight-Lieut. Hugo R. Nicholson, skilt; 3° 31. aug. 1951 i London m. PATRICK W. Kemmis, D.F.C., secretary of the Liberal party.

MODER

JULIA Charlotte Vilhelmine, født Bornemann, g. 9. april 1919, enke 16. jan. 1963 (g. 1° m. kammerjunker Jacob Neergaard, skilt, †). [London.]

Den i Tyskland levende linie,
se aargang 1947.

WARDENBURG*

Justitsraad, herredsfoged August Wardenburg og hans broder, justitsraad, toldforvalter Frederik Detlef Gustav Wardenburg optoges ved patent af 6. marts 1833 i den danske adel. — Ernst Christian Ludvig Wardenburg og hans descendenter er 1843 optagne i det øselske ridderkab under navnet von Wardenburg. Hans nedenfor anførte descendenter skriver sig saaledes.

Generallojtnant Carl Gustav Ernst Leberecht Wenzel Wardenburg fik i 1903 af Kongen af Sachsen sin danske adelsret stadfæstet, og slægten optoges i den sachsiske adelsmatrikel under nr. 53.

Den i Amerika levende gren, se aargang 1955.

RICHARD Eugen Erich von Wardenburg, f. 10. nov. 1913 i Kasan (søn af russisk ritmester Gustav Georg ALFRED, f. 12. maj 1879 † 9. dec. 1950), dr. med., g. 10. maj 1940 i Pillau m. **ERIKA** Koslowsky, f. 24. aug. 1915 i Wartenburg, Østpreussen. [Jever, Ostfriesland.] Søn:

JOACHIM, f. 22. maj 1955 i Wuppertal-Elberfeld.

SØSKENDE

1. **HARRY** Detlef Herbert, f. 13. okt. 1915 i Arensburg, Øsel, Rechtsadvokat, g. 4. febr. 1952 i Oppenheim a. Rh. m. **GISELA** Schnecko, f. 26. sept. 1922 i Oppenheim. [Bremen.] Børn:

a. **GERT** Hans Alfred, f. 21. aug. 1952 i Mainz.

b. **EDITH**, f. 16. maj 1954 i Mainz.

c. **AGNES** Dorothea, f. 2. sept. 1961 i Mainz.

2. **ELEONORE** Alexandrine Ottilie Carin, f. 7. sept. 1917 i Arensburg. [San Francisco.]

3. **CARL DETLEF** Udo, f. 17. maj 1921 i Arensburg, ritmester*, dr. med. (Pr.J.K.1.2), g. 29. dec. 1950 i Heidelberg m. **GUDRUN** Armgaard Therese von Wietersheim (F.: godsejer Alfred Ferdinand Anton Gustav Eugen Gabriel v. W. og Sophie Therese Ulrike Elisabeth Charlotte friherreinde von Richthofen), f. 3. maj 1929 i Neuhoft, Schlesien. [Wittmund, Ostfriesland.] Børn:

a. **HARRO** Alexander Alfred, f. 19. okt. 1951 i Frankfurt a. M.

b. **AXEL**, f. 7. jan. 1955 i Arolsen.

c. **ANGELA**, f. 24. jan. 1960 i Ahlhorn.

4. **ERIK** Alfred Gert, f. 11. aug. 1923 i Arensburg, landmand. [Lytton, B.C., Canada.]

MODER

Alexandrine Erna Margarethe (**GRETHE**), født baronesse von Nolcken (F.: Erich baron v. N. og Nanny baronesse Sass), f. 22. okt. 1891, g. 20. jan. 1913 i Arensburg, Øsel, enke 9. dec. 1950. [Frankfurt a. M.]

VON WASMER*

Gammel bremisk slægt, af hvilken statsraad Conrad von Wasmer 21. sept. 1695 blev optaget i den danske adel.

DEN ÆLDRE LINJE

Uddød i mandslinjen 18. febr. 1942.

MARIA Anne von Wasmer, f. 18. sept. 1901 i Leipzig (datter af købmand CHRISTOPH Friedrich Waldemar, f. 9. okt. 1868 † 18. febr. 1942, og HERTA Elise Charlotte Grach, f. 27. aug. 1879, g. juli 1900 † 18. nov. 1910), g. 12. nov. 1941 m. købmand, kaptajn i luftvaabenet HERBERT Reinhold Wagner, f. 30. jan. 1895 i Leipzig. [Leipzig.]

FADERS ENKE

SENTA Maria Therese, f. von Hacht, f. 22. juni 1892 i Hamburg, g. 17. dec. 1926 i Hamburg, enke 18. febr. 1942. [Hamburg.]

DEN YNGRE LINJE

ALEXANDER Heinrich von Wasmer, f. 9. marts 1868 (søn af kornhandler WILHELM Heinrich, f. 9. okt. 1837 † 3. april 1935 og Dorothea (DORA) Sophie Marie Kühn, f. 19. aug. 1834, g. 25. okt. 1865 † 8. juni 1922). [Caldwell, Idaho.]

SØSKENDE

1. Antonie (TONY) Marie, f. 16. juli 1866, g. 8. jan. 1891 m. købmand JUSTIN Gowen, f. 6. aug. 1866. [Caldwell.]
2. WILHELM Christian, f. 14. maj 1871 † 12. marts 1932, g. 19. maj 1902 m. EVA Heath, f. 5. dec. 1882. [Caldwell.] Søn:
LLOYD, f. 28. sept. 1903, g. 29. aug. 1923 m. FESTA Bell Mavity, f. 21. marts 1906 [Caldwell.]
3. OCTAVIA Dorothea, f. 20. marts 1874, g. 27. jan. 1906 m. købmand EDUARD Bullock, f. 5. sept. 1865. [Caldwell.]

FARFADER

WILHELM Georg Heinrich, f. 23. april 1804 † 5. aug. 1894, g. 17. dec. 1836 m. MARIA Katharina Wilhelmine Woller, f. 30. dec. 1816 † 13. april 1909. Sønner:

1. CHRISTIAN Adolph Hans, f. 19. juni 1845 † 1929, kornhandler, g. 25. juli 1873 m. EMMA Ivers, f. 23. febr. 1858. [Omaha, Nebraska.] Børn:
 - a. FRIEDA, f. 24. sept. 1875, g. 7. juni 1893 m. købmand HEINRICH Johann Bartenbach, f. 17. marts 1867. [Grand Island.]
 - b. HERMANN, f. 12. aug. 1877, bogholder, g. 26. nov. 1897 m. ADELINE Grace Jones, skilt †. [Omaha, Nebraska.]
 - c. MARGARETHA, f. 10. aug. 1879.
2. CARL Sophus Louis, f. 17. marts 1847 † 1928, Real Estate and Loan Broker, g. 1^o 27. sept. 1871 m. ELISABETH Bell Sexauer, f. 29. aug. 1852 † 25. juli 1887; 2^o 3. aug. 1889 m. SATURNINE Marie Josephine Candreia, f. 10. aug. 1866. [Grand Island.] Børn:

VON WASMER

af 1. ægteskab:

- a. CAMRIE Rosamunda, f. 7. okt. 1872, g. 22. juni 1897 m. advokat FREDERICK William Ashton, f. 22. febr. 1871. [Grand Island.]
 - b. OSCAR William, f. 24. okt. 1875, kontorist, g. 6. juni 1908 m. ISABELLA Leonard, f. 7. juli 1886. [Kansas City, Massachusetts.]
 - c. CHARLES Patrick, f. 17. marts 1880, grosserer. [Deadwood, S. Dakota.]
3. LOUIS *Heinrich August*, f. 11. dec. 1849 † 28. marts 1898, kornhandler, g. 15. juli 1891 m. ELLA *Maria Lehman, født Rauert*, f. 16. juni 1859 † 30. okt. 1926. Søn:
 LOUIS August, f. 10. maj 1892, radiotelegrafist, major A. A. F., U. S. Army, g. 1° 30. maj 1917 m. ELISABETH *Barnard Johnson*, f. 15. juni 1895 † 16. sept. 1937; 2° 1939 m. FLORENCE *Waterhouse*. [Spokane, Washington.]

FARFADERS BRØDRE

1. CARL *Friedrich*, f. 26. aug. 1802 † 8. nov. 1878, *oversforster, preuss. forstmester*, g. 3. marts 1843 m. *Dorothea Eilers*, f. 30. jan. 1823 † 27. maj 1913. Søn:
 CARL *Heinrich Adolph Conrad*, f. 6. sept. 1846 † 20. nov. 1891, *preuss. kaptajn*, g. 13. okt. 1885 m. CLARA *von Wasmer*. [Hamburg.]
2. CHRISTOPH *til Himmelmark*, f. 12. aug. 1809 † 10. juni 1877, g. 22. dec. 1839 m. META *von Breuils*, f. 3. maj 1819 † 11. nov. 1889. Børn:
 a. CLEMENS *Breuils*, f. 23. juni 1846 † i marts 1911, *preuss. premierløjtnant*, g. 30. juli 1896 m. DORA *Catharina Schröder*, f. 27. juni 1875. [Göttingen.]
 b. CLARA, f. 1. jan. 1861, enke efter kaptajn Carl von Wasmer (se ovenfor).
3. HANS *Jacob Sophus*, f. 22. juni 1812 † 13. sept. 1892. Sønner:
 a. JOHAN, f. 27. nov. 1851 † 5. sept. 1909, *preuss. generalmajor af art.*, g. 22. okt. 1880 m. HELLA *Flugge*, f. 27. okt. 1859 † 27. febr. 1920. Børn:
 1) CLAIRE, f. 23. sept. 1881, g. 13. april 1921 m. OTTO *Ludwig*, f. 3. juni 1897. [Berlin.]
 2) HANS *Harald*, f. 10. juli 1884 † 20. april 1941, *preuss. oberst*, g. 12. april 1917 m. MARGHERITA *Seeger, født Hartmann*, f. 9. febr. 1879 † 22. jan. 1950. Søn:
 HANS *Jürgen*, f. 26. juli 1920, g. m. Leonore *von Hochstetter*, f. [Belvedere-Tiburon, Calif.]
 b. FRITZ, f. 26. febr. 1855 † 10. juni 1919, *generalagent* 4. maj 1885 m. ANNA *Charlotte Caroline Bertha von Schrader*, f. 3. april 1851 † 4. juni 1925 (*hun g. 1° m. preuss. kaptajn König* †). Datter:
 ALMA *Carla Franziska Bertha*, f. 12. juni 1886. [Hamburg.]

WEDEL



Pommersk, oprindelig holstensk uradelsslægt, som i det 17. aarh. kom til Danmark. Kammerherre Vilhelm Frederik baron Wedells blev 20. dec. 1672 optaget i grevestanden. Hans efterkommere skriver sig Wedells. — General Gustav Vilhelm baron Wedel ophøjedes 30. jan. 1684 i grevelig stand. Hans efterkommere har nu i nogle slægtled skrevet sig Wedel Jarlsberg. — Joachim baron Wedell Wedellsborg erholdt ved kgl. resolution af 19. juli 1893 tilladelse til at føre familienavnet Wedell-Neergaard og ved patent af 9. nov. 1895 tilladelse til at forene det Neergaard'ske vaaben med det Wedell Wedellsborg'ske, dog med et nyt skjoldhoved, hvori findes tre liljer i blaat felt. — Anton Frantz baron Wedel ophøjedes 21. jan. 1776 i den preussiske grevestand (greverne Wedel-Evenburg-Gödens). Carl Leo Julius greve Wedel optoges 18. april 1914 i den preussiske fyrstestand. — Udsørlig slægttavle med vaabenafbildninger i farver, se aarg. 1908 og 1951.

WEDELL WEDELLSBORG

De fleste af familiens medlemmer skriver sig Wedell-Wedellsborg (med bindestreg).

Charles Bendt Mogens TIDO lensgreve Wedell til Wedellsborg og Frijsenborg, f. 3. sept. 1908 (søn af kammerherre, hofjægermester, lensgreve JULIUS Carl Hannibal, f. 26. juli 1881 † 15. febr. 1963), g. 18. jan. 1958 i Kettinge K. m. IRENE Suzanne Raben-Levetzau. [Frijsenborg pr. Hammel.]

MODER

Lensgrevinde INGER Dorte, født comtesse Krag-Juel-Vind-Frijs, g. 26. jan. 1907 paa Frijsenborg, enke 15. febr. 1963, overhofmesterinde* hos Hendes Majestæt Dronning Alexandrine. [Wedellsborg pr. Ejby.]

FADERS FARBRØDER

CARL Ludvig Albrecht baron Wedell Wedellsborg, f. 2. okt. 1844 † 24. dec. 1873, kammerjunker, premierløjtnant i livgarden, g. 31. jan. 1872 m. CHARLOTTE Sophie Adelheid comtesse Krag-Juel-Vind-Frijs, f. 31. jan. 1853 † 9. febr. 1920 (hun g. 2^o 23. juli 1885 m. nederlandsk vicekonsul, dr. med. JOHANNES Everhardus de Vooght, skilt). Datter:

Baronesse Julie Benedicte Christiane (ADANE), f. 25. okt. 1872 paa Hellingegaard (Halsted K.) (B.M.1*), enke efter hofjægermester GUSTAV baron Lerche.

FADERS FARFADERS FARBRØDRE

1. Baron JOACHIM Godske, f. 24. jan. 1785 † 17. juli 1860, general-løjtnant, kammerherre. Sønner:

a. Baron Hans RUDOLPH, f. 12. dec. 1825 † 10. april 1871, rit-

WEDEL

mester, g. 28. aug. 1861 m. *Karine Lucie ELISABETH Scavenius*, f. 2. okt. 1840 † 25. april 1920. Sønner:

1) *Baron Joachim GREGERS*, f. 4. nov. 1863 † 29. nov. 1899, kammerjunker, premierløjtnant, g. 12. nov. 1895 m. *HOLGA Wessel*, f. 29. juli 1875 † 12. maj 1926 (g. 2° m. forlagsdirektør *August Louis Henrik Bagge*, † 1941). Søn:

Baron Theodor MOGENS, f. 8. febr. 1899 i Kbh. (G), g. 14. april 1934 i Søllerød m. *ELSE Vibeke Juul* (F.: redaktør *Aage J.* og *Marie Nielsen*), f. 6. jan. 1907 i Odense (St. K.). [Ordrup.]

2) *Baron Hans RUDOLF til Vexebogaard*, f. 7. okt. 1868 † 24. maj 1952, kontorchef, g. 5. okt. 1905 i Kbh. m. *Karen (KAMMA) Marie Louise Inga Norstrand* (F.: grosserer, etatsraad *Carl Claus N.* og *Caroline Agnete Christensen*), f. 11. okt. 1881 i Kbh. (B). [K.] Børn:

a) *Baronesse AGNETE*, f. 23. aug. 1906 i Taarbæk, overordentlig stiftsdame i Vallø, beskæftigelsesterapeut paa Kommunehospitalet. [K.]

b) *Baron BENDT*, f. 1. nov. 1919 i Kbh. (C), civilingeniør, g. m. *GERDA de Roepstorff Paludan* (F.: bibliotekar, cand. mag. *Hans Aage Puggaard P.* og *Agnes Amelia de Roepstorff*), f. 28. marts 1923 i Hellerup. [Oakland, Californien.] Børn: (1) *Baronesse BENEDICTE*, f. 6. juni 1948 i Usserød (Hellerup K.). (Vallø).

(2) *Baron Michael Gustav*, f. 21. okt. 1950 i Hellerup.

(3) *Baronesse JULIE Vibeke*, f. 12. marts 1953 i Chicago. (Vallø.)

(4) *Baron HENNING Gunnar ULRICH*, f. 20. okt. 1959 i Virum (Nærum.)

b. *Baron VILHELM Ferdinand*, f. 6. dec. 1827 † 3. aug. 1914, kammerherre, amtmand, g. 18. nov. 1859 m. *LOUISE Marie Sophie comtesse Schulin*, f. 27. dec. 1839 † 3. april 1904. Børn:

1) *Baron JOACHIM Godske*, f. 19. sept. 1860 † 17. jan. 1937, kammerherre, amtmand, g. 30. april 1896 m. *SOPHIE Christiane Bruun Neergaard*, f. 19. febr. 1876 † 16. juni 1938. Børn:

a) *Baron FINN til Vejlegaard*, f. 2. aug. 1897 i Kbh. (Jac.), civilingeniør, landvæsenskommissær, jernbanedirektør*, medlem af tilsynsraadet for Sparekassen for Vordingborg, Præstø og Omegn, (R.*), g. 5. okt. 1926 i Spjellerup m. *Elly TOVE Hassel* (F.: kaffehandler *Ejnar Chr. Vilhelm H.* og *Jutta Borch Bilfeldt*), f. 15. juli 1900 paa Frederiksberg (Luk.). [Vejlegaard pr. Roskilde.] Børn:

(1) *Baronesse BIRTE Marie Louise*, f. 28. juli 1927 i Odense (Ths. Kingo), student, korrespondent, g. 14. juni 1952 i Kirkerup m. arkitekt *M.A.A. Flemming Steen Seiersen*, f. 24. maj 1927. [Skanderborg.]

(2) *Baronesse VIBEKE*, f. 23. marts 1930 i Odense (Ths. Kingo), g. 27. sept. 1958 i Præstø m. civilingeniør *BØRGE Erik Schaltz*, f. 28. juli 1919 paa Frederiksberg. [K.]

(3) *Baronesse HANNE*, f. 25. april 1934 sst. (Ths. Kingo), student, g. 1° 25. marts 1959 i Præstø m. læge *HANS Erik Knudsen*, f. 18. juni 1908 i Rødding, skilt; 2° 29. marts 1962 m. *Fritz Edouard Lystø*. [Bagdad.]

WEDEL

(4 Baron Ove JOACHIM, f. 29. dec. 1938 sst. (Ths. Kingo), forvalter, g. 23. juni 1962 i Systofte K. m. GUNHILD Rasmussen (F.: gaardejer Valdemar R. og Helene Andersen), f. 29. marts 1940 [Systofte K.]. [Vejlegaard pr. Roskilde.] Søn:

Baron Vilhelm, f. 8. okt. 1963 (Kirkerup K.).

b) Baronesse Anna Sophie Marie Benedicte (LIA), f. 8. febr. 1912 i Svendborg, sygeplejerske, g. 8. marts 1946 m. sognepræst Ebbe Asgerssøn Juul, f. 23. maj 1910 † 5. sept. 1963. [K.]

2) Baron VILHELM, f. 26. april 1873 † 3. sept. 1946, kammerherre, oberst, g. 4. maj 1900 m. LOUISE baronesse Wedell Wedellsborg, f. 20. marts 1869 † 29. juli 1932. Børn:

a) Baronesse THALIA Louise, f. 9. aug. 1905 i Kbh. (G), g. 6. dec. 1932 i Viby m. kammerherre, hofjægermester, cand. jur. NIELS Rudolf Estrup til Skaføgaard og Fjeld, f. 6. febr. 1899 paa Ormstrup (Sahl K.). [Fjeld ved Pindstrup.]

b) Baronesse LOUISE, f. 27. dec. 1906 i Helsingør (Kronborg Slots K.), g. 22. maj 1931 i Kbh. (C) m. stiftamtmand*, kammerherre Jørgen Berner til Holstenshuus.

c) Baron SIGISMUND Joachim Henrik, f. 21. febr. 1909 i Kbh. (G), kammerjunker, oberst, chef for 1. regiment (R^{1*}.) (H.T.H.) (Hjv.F.T.) (N.O.N.4) (S.Sv.3¹) (Sv.Aut.F.T.1), g. 19. april 1938 i Kbh. (G) m. Ayoë YVONNE Styrmer (F.: oberstløjtnant Hother S. og Valborg Sofie Larsen), f. 15. juni 1913 paa Frederiksberg (Jesus K.) [Høveltegaard.] Børn:

(1 Baron HENRIK Vilhelm, f. 11. maj 1940 i Charlottenlund (Mess.), civilingeniør.

(2 Baronesse Marie LOUISE, f. 4. febr. 1943 i Charlottenlund (Mess.), student, g. 30. maj 1964 i Kbh. (C) m. premierløjtnant ved livgarden Knud-Erik Albrektsen, f. 16. dec. 1936 i Haderslev.

3) Baron KARL, f. 25. juli 1877 i Hjørring, kammerherre, oberstløjtnant*, revisor* i ordenskapitlet (K.*D.M.) (H.T.H.) (B.L.5) (F.Cb.4) (Gr.Fr.5) (N.O.N.4) (N.St.O.3²) (Pr.R.Ø.4) (R.St.Stan.3) (S.Kr.4), g. 11. okt. 1907 i Kbh. (G) m. ETTIE Caroline Blom, f. 18. marts 1884 † 27. febr. 1962. [Hellerup.] Børn:

a) Baron VILHELM Ferdinand, f. 12. nov. 1908 i Kbh. (G), amtmand over Sorø amt, regionsamtmand i region V (K*), g. 26. sept. 1942 i Jægersborg K. m. BIRTE Engelke baronesse Schaffalitzky de Muckadell. [Sorø.] Børn:

(1 Baronesse ANNE BENEDICTE, f. 31. jan. 1947 i Kbh. (G). (Vallø.)

(2 Baron Johan Ludvig, f. 1. nov. 1951 i Kbh.

b) Baronesse Ettie (INER), f. 12. okt. 1909 i Kbh. (G), priorinde for Aastrup Kloster, g. 20. nov. 1936 i Frederiksberg Slotskirke m. dr. phil. MORITZ Moes, f. 19. jan. 1903 i Amsterdam, skilt. [Aastrup Kloster pr. Tølløse.]

c) Baron JOACHIM Godske, f. 12. okt. 1926 i Kbh. (Hellerup K.), indretningsarkitekt.

WEDEL

- 4) Baron Frederik JULIUS, f. 23. sept. 1885 paa Frederiksborg, direktør i A/S Lorentz Petersen, g. 23. juni 1917 i Gadevang m. ELLEN Brøndsted (Ø.r.K.M.) (F.: læge Christian Andreas B. og Bertha Lorentzen), f. 10. nov. 1886 i Kbh. (Søllerød K.). [Lyngby.] Børn:
- a) Baronesse Ellen IRENE, f. 3. febr. 1919 i Kbh. (Frederiksborg Slots K.), g. 7. okt. 1950 i Lyngby m. kaptajn JØRGEN Kampmann, f. 7. okt. 1916 i Nykøbing M. [Odense.]
- b) Baron NIELS Joachim, f. 23. maj 1924 i Kbh. (Fr.), student, sekondløjtnant, salgschef i Minnesota Mining Manufacturing Co., U.S.A. [Lyngby.]
- c. Baron GUSTAV Joachim, f. 6. sept. 1829 † 6. juli 1903, kammerherre, ritmester, g. 1^o 12. maj 1859 m. LOUISE Elise Henriette Bruun de Neergaard, f. 14. juni 1837 † 16. febr. 1864; 2^o 4. juni 1868 m. THALIA Scheel, f. 24. nov. 1840 † 11. juni 1896. Børn:
- af 1. ægteskab:
- 1) JOACHIM baron Wedell-Neergaard til Svenstrup (det tidl. familiegods S.), f. 11. jan. 1862 † 4. jan. 1926, cand. polit., kammerherre, hoffjægmester, g. 21. juli 1896 m. HENNY Caroline Julie comtesse Moltke, f. 29. marts 1873 † 2. sept. 1954. Søn:
- CHRISTIAN baron Wedell-Neergaard til Svenstrup, f. 14. aug. 1899 † 23. marts 1949, hoffjægmester, g. 6. nov. 1925 i Kbh. (C) m. MANON Christiane Olga comtesse Schimmelmänn, priorinde for Roskilde adelige Jomfrukloster. [Roskilde.] Sønner:
- (1) Baron GUSTAV Joachim Christian Wedell-Neergaard, f. 13. sept. 1926 paa Overdrevsgaarden, g. 1^o . . . nov. 1953 i Kbh. m. kontorassistent BIRTE Sønderup, f. . . . , skilt; 2^o m. RAILI Salmosen, f. 23. jan. 1937 i Finland, skilt. [Australien.] Søn:
- af 2. ægteskab:
- Baron PETER Joachim Werner, f. 31. juli 1959 i Göteborg. (Antwerpen, danske K.).
- (2) Baron JENS Wedell-Neergaard til Svenstrup, f. 13. aug. 1928 paa Overdrevsgaarden, student, sekondløjtnant i livgarden, g. 21. jan. 1955 i Diernisse K. m. LOUISE Berner. [Svenstrup.] Sønner:
- (a) Baron CHRISTIAN Jørgen Jens, f. 8. juli 1956 paa Svenstrup. (Borup.)
- (b) Baron ULRIC Vilhelm, f. 10. juli 1958 i Roskilde. (Kimmerslev.)
- (c) Baron ANDERS Joachim, f. 17. april 1960 i Roskilde. (Borup.)
- (3) Baron BENT Wedell-Neergaard, f. 29. maj 1932 paa Overdrevsgaarden, afdelingschef, g. 14. jan. 1956 i Roskilde (St. L.) m. BIRTHE Maria Thérèse d'Auchamp (F.: direktør François Louis Xavier d'A. og Ida Marie Lindhard Lange), f. 19. marts 1934 paa Frederiksborg. [Søllerød, Holte.] Børn:
- (a) Baronesse Susanne Birgitta, f. 5. marts 1957 i Kbh. (Roskilde Skt. Laurentii K.), konventualinde i Gisselsfeld adelige Jomfrukloster.
- (b) Baron HENRIK Christian Xavier, f. 5. okt. 1958 i Kbh. (Lyngby, Knud Lavard K.).

WEDEL

- 1) **Baronesse Augusta EBBA Eleonore Johanne**, f. 12. dec. 1890 i Kbh., g. 28. juni 1921 i Vejlbj K. m. billedhugger **NJAAL Ingelbrecht Knudssøn**, f. 23. jan. 1894. [K.]
 - 2) **Baronesse FRITZE Louise Fernanda**, f. 9. okt. 1895 i Kbh., stiftsdame i Vallø (M.T.Kha.) (D.r.K.M.) (Fi.M.M. 1939-40) (F.M.R.2) (N.H.VII.Fr.K.) (Po.r.K.3) (Rum.r.K.) (Sv.r.K.2). [Vallø.]
- b. Baron August (GUSTAV) Frederik**, f. 20. dec. 1844 † 14. juni 1923, kammerherre, oberst, g. 1° 26. okt. 1879 m. **MARIE Engelhardt**, f. 6. marts 1843 † 31. jan. 1889; 2° 27. juli 1898 m. **OLGA Vett**, f. 15. april 1875 † 11. aug. 1958. Sønner:
- af 2. ægteskab:*
- 1) **Baron PREBEN Emil**, f. 17. aug. 1899 † 17. dec. 1959, civilingeniør, g. 1° 12. juni 1941 i Kbh. (b.v.) m. **ULLA Dagmar Berntsen**, f. 5. nov. 1912 i Kbh., separ. 1944 † 19. juli 1952; 2° 7. maj 1955 m. **BIRTHE Dorit Kaufmann**, f. 26. aug. 1915. [K.]
 - 2) **Baron ERNST Gustav**, f. 5. febr. 1901, arkitekt, g. 31. marts 1931 m. **GUDRUN Bruusgaard**, f. 4. okt. 1904. [Thursø.] Børn:
 - a) **Baron EBBE**, f. 19. febr. 1932, befragter, g. 16. nov. 1957 i Søllerød K. m. **HANNE Kornerup** (F.: kaptajn Hans Jacob Kornerup og Kirsten Pedersen), f. 16. juli 1936 i Aarhus. [Holte.] Børn:
 - (1) **Baron DITLEV Gustav**, f. 21. okt. 1961 i Hellerup (Thursø K.).
 - (2) **Baronesse NINA**, f. 13. maj 1964 i Charlottenlund (Vedbæk K.).
 - b) **Baronesse INGE**, f. 19. marts 1934, g. 10. sept. 1955 i Thursø K. m. fabrikant **HANS Jørgen Nobel**, f. 8. okt. 1915.
 - 3) **Baron HELGE**, f. 12. april 1904, g. 1° 6. juni 1930 m. **METHA Harboe**, f. 18. marts 1908, skilt 18. juni 1941 (hun g. 2° m. forpagter Christen Kold-Pedersen); 2° 3. nov. 1954 m. **ALICE Marie Lund**, f. 3. okt. 1920 i Kbh. [Køge.] Datter:

af 1. ægteskab:

Baronesse JYTTE, f. 18. nov. 1934, overordentlig stiftsdame i Vallø.

WEDEL JARLSBERG

Den ældre linje.

Johan Caspar HERMAN lensgreve Wedel Jarlsberg til stamhuset Jarlsberg, f. 10. aug. 1902 i Asker (søn af kammerherre, lensgreve Peder Anker, f. 18. aug. 1875 † 13. okt. 1954) (K^{1*}.) (F.Æ.L.5), g. 20. juni 1930 i Egense K. m. **ANNA SOPHIE comtesse Ahlefeldt-Laurvig-Lehn**. [Jarlsberg.] Børn:

1. Greve **GUSTAV WILHELM**, f. 29. juli 1931 paa Jarlsberg, student, fændrik i Hærens Samband, civilagronom. [Solberg gård, Trøkstad, Østfold.]
2. **Baron FREDERIK Hartvig Herman**, f. 14. aug. 1933 paa Jarlsberg, g. 28. febr. 1959 i Moss K. m. **KARI Vasstveit** (F.: Ordin V. og Martha Kjølberg), f. 10. sept. 1934. [Heian, Ramnes, Vestfold.] Sønner:
 - a. **Baron HARALD**, f. 23. dec. 1959 i Oslo (Ramnes K.).

WEDEL

- b. Baron Gustav Wilhelm, f. 6. febr. 1961 i Tønsberg (Ramnes K.).
c. Baron LENNART, f. 18. juli 1963 i Tønsberg (Ramnes K.).
3. Comtesse ALICE Hermine Lenna, f. 23. maj 1937 i Tønsberg, g. 25. juni 1960 i Sem K. m. civilingeniør Reidar MORTEN Ness jr., f. 14. dec. 1933 i Drammen. [Drammen.]

SØSKENDE

1. Comtesse CECILIE Helene, f. 14. sept. 1904 i Oslo, g. 19. maj 1926 i Ullern m. adm. direktør for A/S «Stormbull» BERNT Julius Fossum, f. 21. juni 1898. [Oslo.]
2. Comtesse HARRIET Celine, f. 7. nov. 1908 i Oslo, g. 22. jan. 1931 i Ullern K. m. ambassadør i Athen, cand. jur. PETER Martin Anker, skilt 1960.
3. Comtesse HEDEVIG, f. 9. jan. 1913 i Oslo, g. 6. april 1937 i Ullern m. medindehaver af Fa. Ole Paus Eftf., cand. jur. PER Christian Cornelius Paus, f. 28. april 1910. [Oslo.]
4. Baron CARL-FREDERIK, f. 29. febr. 1916 i Oslo, agronom, g. 27. juni 1942 i Hamar m. AAGOT Eriksen (F.: skoleinspektør Otto E. og Nana Hofstad), f. 4. okt. 1918 i Hamar. [Vang pr. Hamar.] Døtre:
 - a. Baronesse NANNA, f. 7. nov. 1944.
 - b. Baronesse BIRGIT, f. 2. maj 1948.

MODER

Lensgrevinde HERMINE, født Egeberg, f. 14. nov. 1881, g. 25. okt. 1901, enke 13. okt. 1954. (N.H.VII. J.M.) (N.r.K.H.). [Oslo.]

Den yngre linje.

Uddød i mandslinjen 27. juli 1942.

Baronesse ELLA Sonja, f. 28. juli 1907 (datter af baron GEORG Ernst Gustav Vilhelm Louis, f. 9. juni 1865 † 23. dec. 1935 og SIGRID Therese Halvorsen, f. 3. marts 1881, g. 6. jan. 1907 † 11. marts 1937), g. 18. okt. 1930 m. diplomingeniør IVAR Marius Gjerør f. 15. juli 1904. [Oslo.]

WEDEL-EVENBURG-GÖDENS

HARO BURCHARD greve Wedel, baron Wedel Jarlsberg, til Evenburg og Gödens med Wedelfeld, f. 26. juli 1891 paa Evenburg (søn af dr. theol. & jur., ritmester greve Georg ERHARD, f. 2. jan. 1861 † 4. dec. 1931 og JULIA friherreinde von dem Bussche-Ippenburg, gen. von Kessel, f. 22. juli 1867, g. 30. maj 1888 † 21. maj 1951), referendar*, reserveløjtnant*, landbrugskandidat, landskabsraad (Pr.J.K.2); g. 9. okt. 1921 i Frankfurt a. M. m. IRENE friherreinde von Langermann und Erlencamp (F.: generalmajor Rudolf friherre v. L. u. E. og IDA Wilhelmine Mathilde von Stoesser), f. 17. sept. 1896 i Schwerin. [Gödens v. Neustadt-Gödens.] Børn:

1. Greve Carl EDZARD Jürgen, f. 15. febr. 1924 i Göttingen, g. 20. nov. 1953 m. Erika-Elisabeth (HEIDY) Margarita Wilhelmina grevinde von Faber-Castell (F.: Roland greve F.-C. og Alix May von Frankenberg und Ludwigsdorf), f. 2. sept. 1930 i Dürrenhembach. [Gödens.] Børn:

WEDEL

- a. Comtesse Beatrix, f. . . . 1954 i Wilhelmshaven.
- b. Greve Carl Georg, f. 26. jan. 1956.
- c. Comtesse Ida Helen, f. 14. sept. 1957.
- d. Greve Clemens, f. 20. maj 1959.
- e. Comtesse Elisabeth, f. . . . dec. 1963.
2. Greve UVE Dankward Wedigo, f. 15. aug. 1925 i Frankfurt a. M., g. 11. okt. 1958 i Mettlach m. Julia Maria Hedwig Apollinaria BRIGITTA friherreinde von Schönberg (F.: Joseph Severin Casper Karl-Friedrich Dam friherre v. S. og Renata von Boch-Galhau), f. 7. dec. 1933 i Wurzen. [Bonn.] Sønner:
 - a. Greve Moritz, f. 21. sept. 1959.
 - b. Greve Ico, f. 16. jan. 1961.
3. Comtesse Oriana ROSWITA, f. 5. juli 1928 paa Gödens, lærerinde. [Gödens.]
4. Greve BURCHARD Hasso, f. 19. febr. 1931 st. [Gödens.]
5. Greve WEDIGO Erhard Nikolaus, assessor, f. 24. sept. 1932 i Wilhelmshaven, g. m. Adelheid von Lerssner. [Genève.]
6. Comtesse TJALDA Maria Juliane, f. 11. jan. 1934 paa Gödens, g. 26. juli 1958 i Gödens m. Industriekaufmann Wedige von Lehsten, f. 3. juli 1932 i Berlin. [Wolfsburg.]

SØSKENDE

1. Comtesse ELFRIEDE Julia, f. 23. maj 1890 i Hannover; g. 1. maj 1916 paa Evenburg m. ritmester*, regeringsdirektør HANS Jürgen Dietrich von Lücken til Massow med Eychensruh og Kornhorst, f. 17. dec. 1883 paa Massow † 22. juli 1946 i Merseburg. [Loga i Ostfriesland.]
2. Greve CARL ERHARD, f. 7. nov. 1898 paa Evenburg, dr. phil., landbrugskandidat (Joh.), g. 21. juni 1928 i Ballenstedt a. H. m. Reintraut Clara MATHILDE von Oertzen (F.: generalmajor GUSTAV Adolf v. O. og Reintraut Anna Mathilde von Woedtke), f. 16. jan. 1901 i Danzig. [Loga.] Børn:
 - a. Comtesse JULIA ELISABETH, f. 26. juli 1929 i Wurzen, sygeplejerske, g. 17. jan. 1959 i Pforzheim (b.v.), kirkelig vielse i Loga 7. febr. 1959 m. arkitekt, diplomingeniør DIETRICH Bernhard Klaus von Wedel, f. 20. april 1923 i Berlin-Lichterfelde. [Gaggenau.]
 - b. Greve Carl Tido SIEVERT, f. 28. juni 1931 i Loga, studienrat, g. 5. juli 1963 i Loga m. AGATHE Schott (F.: pastor Bernhard S. og Elisabeth von Bethe), f. 27. marts 1938 i Oppeln, Schlesien. [Hermannsburg.]
 - c. Comtesse THEDA ILSABE, f. 13. maj 1933 i Loga, lærerinde. [Loga.]
 - d. Greve GEORG ERHARD Tilemann, f. 29. jan. 1935 i Loga, skibsofficer.
 - e. Comtesse ARMGARD Silvia Florine, f. 27. marts 1938 i Loga, sygeplejerske, g. . . . dec. 1963 i Neuwied (b.v.), kirkelig vielse 8. febr. 1964 st. m. WERNER Abresch. [Neuwied.]
3. Greve Georg ALBRECHT, f. 25. sept. 1906 paa Evenburg, regeringsraad*. [Hamburg-Rahlstedt.]

FARFADER

Greve CARL Georg Ferdinand Gerhard, f. 7. aug. 1827 † 2. maj 1898. Søn: Greve BOTHO Friedrich, f. 23. dec. 1862 † 1. febr. 1943, gehejmeraad, gesandt, g. 23. marts 1895 m. Luise ILSA Anna Emilie comtesse Wedel, f. 18. jan. 1874 † 15. nov. 1959. Døtre:

WEDEL

1. Comtesse ILSE YVONNE Frieda Luise Anna Marie, f. 14. marts 1896 i Paris (Pr.r.K.3), g. 12. jan. 1920 i Berlin m. oberstløjtnant CARL Christian Gottlieb Moritz greve Hohenthal til Püchau, f. 26. dec. 1888 † 6. maj 1951. [Philippsburg.]

2. Comtesse SILVIA Antoinette Walpurgis Valerie Constanze Erharda, f. 25. aug. 1902 i Wien, g. 11. juni 1925 i Berlin m. dr. jur., major WERNER Heinrich greve von der Schulenburg til Filehne, f. 4. sept. 1890 † 12. dec. 1944; skilt 1936. [Philippsburg.]

FARFADERS FARFADER

Greve CLEMENS AUGUST, f. 9. sept. 1754 † 26. dec. 1825. Søn:

Greve Friedrich WILHELM Carl Ferdinand, f. 28. marts 1798 † 14. juli 1872, generalløjtnant. Sønner:

1. Greve CLEMENS August Carl, f. 15. febr. 1829 † 7. febr. 1907, overskænk og overstaldmester, g. 11. okt. 1863 m. Margarete Pauline CONSTANCE friherreinde von Falkenstein, f. 17. nov. 1842 † 7. jan. 1926. Børn:

a. Greve CLEMENS Wilhelm Paul Carl, f. 15. okt. 1866 † 26. maj 1945, landraad, ritmester, g. 7. sept. 1911 m. PAULINE Emilie Luise Leonie Leontine comtesse Wedel, f. 7. maj 1881 † 15. jan. 1964. Børn:

1) Greve GUSTAV-WILHELM Johann-Albrecht Clemens Oscar Carl, f. 16. dec. 1912 i Hannover, major*, bankier (Malt.), g. 13. maj 1942 m. SOPHIE Maria Emmanuela comtesse Bellegarde (F.: AUGUST Marie Rudolf Emanuel Franz greve B. og Marie prinsesse zu Oettingen-Oettingen og Oettingen-Wallerstein), f. 21. febr. 1914 i Wien. [Frankfurt a. M.] Børn:

a) Comtesse MARIA-ELISABETH Pauline Barbara Emanuela Theobalda, f. 18. juni 1943 i Troppau.

b) Greve CLEMENS-AUGUST Eugen Maria Emanuel, f. 22. juli 1944 i Troppau.

2) Comtesse VICTORIA Maria Juliane, f. 9. aug. 1914 i Hannover, g. 21. juni 1935 paa Gross Zschocher m. landmand HANS PETER Kurt Heinrich von Helldorff, f. 31. juli 1907 i Querfurt. [Sandfort v. Olfen.]

3) Comtesse ELISABETH Bertha Theda, f. 1. april 1916 i Hannover, g. 13. jan. 1940 paa Gross Zschocher m. dr. jur. WOLFGANG greve von Werthern-Beichlingen, f. 31. jan. 1910 † 29. maj 1940. [Bonn, Rhein.]

b. Comtesse ELISABETH Hedda Paula Konstanze Maria, f. 14. maj 1879 i Oldenburg, Johannitersøster. [Hannover.]

2. Greve WILHELM Johann Ludwig, f. 15. nov. 1837 † 25. april 1912, gehejmeraad, kammerherre, oberst, g. 10. okt. 1861 m. LUISE Caroline Augusta Alexandra friherreinde Bodelschwingh-Plettenberg, f. 2. aug. 1839 † 10. okt. 1882. Sønner:

a. Greve ADOLF Ferdinand, f. 25. sept. 1870 † 29. dec. 1949, major, g. 16. aug. 1906 m. ERICA Wally friherreinde von Rheinbaben, f. 15. sept. 1885 † 22. nov. 1930. Døtre:

1) Comtesse LUISE Wally, f. 17. sept. 1907 i Potsdam, g.

2. sept. 1930 paa Sandfort m. HENNING Ernst Karl Rein-

WEDEL

hard greve von Stosch, f. 18. maj 1897 paa Polnisch-Kessel.
[Haus Ruhr v. Schwerte a. d. Ruhr.]

2) Comtesse RENATA Erica, f. 20. maj 1909 i Potsdam, g. 6. maj 1950 paa Sandfort m. Wilhelm Erich Hilmar ADALBERT greve vom Hagen-Möckern, f. 3. dec. 1900, † . . . sept. 1961 (g. 1° 1936 m. Margarethe von Helldorff).
[Sandfort.]

b. Greve WILHELM August, f. 2. sept. 1882 † 1. aug. 1915, ritmester, g. 30. marts 1912 i Berlin m. Anne Marie ELLEN VERA von Dirksen (F.: gehejmerraad Willibald v. D. og Ellen Vera von Schnitzler), f. 29. marts 1890 i Berlin (hun g. 2° 1919 m. gesandt, dr. jur. Carl Ludwig DIEGO von Bergen, f. 30. okt. 1872). Datter:

Comtesse ELKA, f. 10. sept. 1913 i Potsdam, boghandler, g. 1962 m. PETER Skeffington. [Wiesbaden.]

FARFADERS FARFADERS BRODER

Greve ERHARD Gustav, f. 22. marts 1756 † 8. febr. 1813, generalmajor.
Søn:

Greve CARL Anton Wilhelm, f. 6. juni 1790 † 18. nov. 1853, gehejmerraad, g. 1° 15. juli 1827 m. CAROLINE Amalie Ludowika Marianne Charlotte friherreinde von dem Busche-Hühnefeld, f. 10. maj 1805 † 30. juni 1828; 2° 30. juli 1830 m. WILHELMINE Caroline Theodora Sophia Juliane friherreinde von dem Busche-Hühnefeld, f. 10. maj 1805 † 21. juni 1890. Sønner:

af 2. ægteskab:

2. Greve Ludwig Georg Ernst OSKAR, f. 29. okt. 1835 † 15. jan. 1908, kammerherre, g. 27. marts 1876 m. MARIE Caroline Cecilie grevinde von Beust, f. 22. febr. 1855 † 25. dec. 1913. Døtre:

a. Comtesse WILHELMINE Karoline Josephine Elisabeth Edith, f. 27. aug. 1884 paa Wilhelmsthal ved Eisenach, g. 1° 25. sept. 1907 m. kaptajn Ernst Karl Ludwig HEINRICH von Helldorff, f. 27. jan. 1879 † 11. nov. 1914; 2° 2. maj 1925 i Klagenfurt m. landraad Leo WINKLER von Seefeld † 1947. [Völlinghausen, Soest.]

b. Comtesse EVA Jenny Clara Amalie, f. 27. nov. 1893 i Weimar, hofdame*, g. 8. april 1919 i Weimar m. ritmester* Wilhelm JOHANNES HUGO Alfred Julius Alexander Leszcy, fyrste af Radolin til grevskabet Jarotschin, f. 28. aug. 1898 i Berlin. [Rottach-Ergern v. Tegernsee.]

3. Greve ERNST August, f. 5. juni 1838 † 26. nov. 1913, oberst, kammerherre, overskænk, g. 28. juli 1880 m. Johanna Maria Léonie von Wagner, f. 20. dec. 1858 † 16. marts 1932. Børn:

a. Comtesse ALICE Wilhelmine Marie Luise Emilie, f. 18. marts 1882 i Weimar, hofdame*, g. 15. maj 1911 i Berlin m. kaptajn* Heinrich Herrmann Albert GUERRINO greve zu Lynar, f. 31. aug. 1874 i Lübbenau, skilt 1934. [Köln.]

b. Greve EMIL Eugen Erhard Alfred Oscar Fritz Edzard, f. 14. sept. 1886 i Weimar, diplomingeniør, ministerialraad, g. 17. aug. 1921 m. Elisabeth (ILSE) Arnold, f. 30. aug. 1893 † 16. maj 1945. [Wiesbaden.] Søn:

Greve PETER Alfred Emil, f. 22. marts 1926 i Dresden,

WEDEL

- Diplom-Kaufmann, dr. jur., g. 28. juli 1958 i Essen m.
IRENE Potthoff, f. 13. febr. 1935 i Berlin. [Essen.] Børn:
1) Greve PHILIPP Emil Karl, f. 19. aug. 1959 i Essen.
2) Comtesse LEONIE Elisabeth Maria Mechtilde Ottonie
Henriette, f. 13. jan. 1962 i Essen.
- c. Greve WILHELM Alfred Karl Leo, f. 18. nov. 1891 † 19. okt.
1939, politipræsident, kaptajn, g. 6. sept. 1919 i Berlin m. IDA
Ludovica Amalie von Schubert (F.: generalløjtnant Philipp
Christian CONRAD v. S. og IDA Louise Henriette friherreinde
von Stumm), f. 2. juli 1895 i Berlin. [Toronto, Canada.] Datter:
Comtesse BEATRIX Leonie Ida-Wilhelmine, f. 29. juli 1921
i Berlin, g. 18. jan. 1946 paa Grünhaus v. Trier m. major*,
købmand MATHIAS Wichard von Bredow, f. 8. marts 1919
paa Bredow. [Toronto, Canada.]
- d. Greve ALFRED Robert Clemens, f. 22. febr. 1895 i Berlin,
major*, købmand, g. 1^o 15. maj 1927 m. Maria Elisabeth
VICTORIA friherreinde von Dobeneck, f. 5. maj 1909 † 2. maj
1943, skilt 1933 (hun g. 2^o 1933 m. Hans von Meister); 2^o
23. juni 1936 m. Alice Bronsch, f. 6. maj 1910 i Berlin, skilt
1948: 3^o 4. okt. 1950 i Frankfurt a. M. m. CAROLINE prinsesse
af Reuss (F.: Heinrich XXXVI prins af R. og Hermine prin-
sesse Schönburg-Waldenburg), f. 7. maj 1923 i Leipzig.
[Köln.] Børn:
af 1. ægteskab:
1) Comtesse RAMONA Leonie Emma Elisabeth, f. 24. sept.
1928 i Frankfurt a. M., g. 8. febr. 1949 i Burgdorf m. Rabe
CASPAR-HEINRICH Wilhelm Joachim Philipp greve von
Oyenhausen, f. 2. okt. 1926 i Bad Driburg. [Hahnwald
bei Köln.]
af 3. ægteskab:
2) Greve CHRISTIAN-ALFRED Ernst-August Georg, f. 24.
maj 1951 i Frankfurt a. M.

WEDEL



Løjtnant i søetaten Jens Kraft Dinesen Wedel til
Holsegaard og Søbysøgaard blev ved resolution af
11. aug. 1812 og patent af 1. sept. 1826 optagen i
den danske adelsstand. — Familien skriver sig nu
«Wedel» ligesom stamfaderen Anders Sørensen Vedel.
— Udførlig slægttafle, se aarg. 1946, vaaben-
afbildning i farver, se aarg. 1909.

AAGE Helgesen Wedel, f. 1. sept. 1894 i Kbh. (s'
af underdirektør ved Orlogsværftet, premierløjtnant HELGE, f.
nov. 1863 † 4. april 1931 og CHARLOTTE Serene Braëm, f. 9. okt.
g. 29. nov. 1892 † 6. maj 1943), viceadmiral*, chef* for søvær-
phil. h.c. (S.K.*D.M.) (F.M.2) (H.T.S.) (M.T.K.ha.) (C
(A.F.L.1) (Br.M.N.2) (F.Æ.L.2) (I.F.1) (N.St.O.1) (S.Kr.1'
(Stb.B.2), g. 18. dec. 1921 i Korsør m. KIRSTEN Lützen (†

WEDDEL

købmand Jacob L. og Henriette Caroline Restorff), f. 10. aug. 1899 i Thorshavn. [Hellerup.] Børn:

1. HÆLGE, f. 15. dec. 1922 paa Frederiksberg, forstkandidat, professor ved Landbohøjskolen, g. 18. maj 1951 i Kbh. (B) m. cand. mag. ULLA Bruun Max-Olsen (F.: lektor Aage M.O. og Else Kirstine Bruun), f. 4. juni 1923 i Ordrup. [Hørsholm.] Døtre:
 - a. Birgitte Camilla, f. 18. maj 1952 i Hørsholm.
 - b. CHARLOTTE, f. 1. april 1955 i Hørsholm.
 - c. ELISABETH, f. 23. juli 1957 i Hørsholm.
 - d. KIRSTINE, f. 9. juli 1959 i Hørsholm.
2. ERIK, f. 11. april 1925 paa Frederiksberg, ingeniør i Danfoss, g. 15. febr. 1960 i Hørsholm m. HELENE Tophøj (F.: lærer Christen T. og Anna Marie Jacobsen), f. 7. nov. 1928. Sønner:
 - a. ANDERS, f. 20. marts 1960.
 - b. HENRIK, f. 16. aug. 1961.
3. THYRA, f. 20. juli 1930 paa Frederiksberg, børnehavelærerinde, g. 4. sept. 1954 i Vancouver B.C. (danske K.) m. lieutenant, U.S.N., Larry Gale Valade, f. 13. nov. 1929.
4. INGER, f. 28. dec. 1933 paa Frederiksberg, sygeplejerske, g. 31. marts 1960 i Charlottenlund (Mess.) m. WALTER Drewe, f. 19. maj 1921. [Devon, England.]

SØSKENDE

1. AGNETE, f. 8. jan. 1896 i Kbh., g. 3. juni 1916 m. overretssagfører Carl greve Ahlefeldt-Laurvig, skilt.
2. ERIK Helgesen, f. 12. jan. 1898 † 21. aug. 1933, kaptajnløjtnant i flaaen, g. 14. okt. 1930 i Frederiksberg K. m. Elise MARGRETHE Hofman-Bang, f. 12. okt. 1896 paa Frederiksberg. [Lyngby.] Børn:
 - a. STEEN, f. 30. juli 1931 paa Frederiksberg, kaptajnløjtnant* i flaaen, g. 16. dec. 1957 i London (Holy Trinity) m. SUSANNA Dickson (F.: marshal of the R.A.F. sir William Forster D. og Patricia Marguerite Allen). Sønner:
 - 1) Andreas [ANDREW] Peter Braëm, f. 19. juni 1960. (B).
 - 2) Poul Mark Braëm, f. 16. aug. 1962.
 - b. VIBEKE, f. 9. aug. 1932 i Gentofte, stud. mag., g. 21. juni 1958 i Kbh. (T.) m. organist, cand. polyt. HEINRICH Viggo Erland Hildebrandt-Nielsen, f. 18. jan. 1931 i Brønshøj. [Skive.]

WEDEL-HEINEN

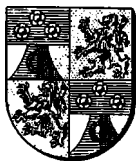

Kammerjunker Anders Claus Wedel til Kjærsgaard, stiftsøn af kammerherre Albert Christopher von Heinen til Frøvedegaard og ældre broder til den fornævnte løjtnant Jens Kraft Dinesen Wedel (se Wedel), blev ved resolution af 11. aug. 1812 og patent af 1. sept. 1826 adlet med navnet Wedel-Heinen og det von Heinenske vaaben. — Udførlig slægttafle og vaabenafbildning i farver, se aarg. 1946.

PREBEN Gregers Carl Wedel-Heinen til Elvedgaard, f. 25. febr. 1904 i Kbh. (søn af kaptajn EMIL, f. 2. dec. 1859 † 24. jan. 1924 og 1.

WEDEL-HEINEN

hustru OLGA Elisabeth Rohde, f. 13. febr. 1869, g. 2. juli 1895 † 22. febr. 1915), g. 14. maj 1938 i Odense (St. Kn.) m. BODIL Margot Mozart-Hansen (F.: grosserer Ulrik Mozart H. og Ellen Larsen), f. 23. april 1915 i Aarup, skilt 1962. [Elvedgaard ved Veflinge.]

BRØDRE

1. TAGE Christian, f. 17. febr. 1906 i Kbh., cand. jur., kontorchef i indenrigsministeriet (R^{1*}), g. 12. april 1930 i Egebækvang m. GERDA Marschall (F.: cand. pharm. Knud Holger M. og Helga Smith), f. 7. febr. 1908 i Kbh. [Uglegaard, Nr. Herlev.] Børn:

a. KIRSTEN Benedicte, f. 5. maj 1931, beskæftigelsesterapeut, g. 11. aug. 1957 i Jægersborg K. m. elektroingenør William Alexander Howes Mc. Corquodale, f. 9. dec. 1925 i Winnipeg, Manitoba, Canada. [El Cerrito, California.]

b. JØRGEN ULRIK, f. 18. marts 1933, forstkandidat, forstfuldmægtig ved Statsskovbruget, g. 9. juni 1962 m. INGE Saunte Jensen (F.: dr. med. Viggo A. J. og Karen Høst Saunte), f. 10. maj 1935. [Hillerød.] Søn:

Claus Frederik, f. 3. dec. 1962.

c. LISELOTTE, f. 1. april 1934, sygeplejerske, g. 29. juni 1958 i Jægersborg K. m. Palle Ravn. [Ivory Coast, Fr. W. Africa.]

2. AXEL Frederik til Lundegaard, f. 22. marts 1907 i Kbh., g. 1. sept. 1940 m. Grethe Alice Kleisdorff, f. Mozart-Hansen (F.: grosserer Ulrik Mozart H. og Ellen Larsen), f. 13. maj 1912 i Hørsholm. [Lundegaard ved Veflinge.] Børn:

a. MOGENS, f. 26. juli 1941, student.

b. VIBEKE, f. 8. maj 1943, student. (Vallø.)

c. ELSEBETH, f. 4. april 1946. (Vallø.)

WERENSKIOLD

Jens Wernerson til Borregaard i Norge blev adlet 31. dec. 1717 med navnet Werenskiold.

DEN NORSKE LINJE

Jens ANDREAS Werenskiold, f. 22. juni 1920 (søn af ingeniør, general-konsul WERNER, f. 6. jan. 1885 † 24. aug. 1963), diplom-ingeniør, g. 1^o 29. aug. 1949 m. GERDA Fonovits, f. 29. nov. 1923, ingeniør, skilt; 2^o 23. dec. 1957 m. HENRIETTE Brünsch, f. 13. febr. 1921. Børn:

af 1. ægteskab:

1. Karin Ingrid, f. 12. juni 1950.

2. Werner Peter, f. 2. okt. 1952.

af 2. ægteskab:

3. Anne Kathrin, f. . . .

BRØDER

BJØRN Erik, f. 6. febr. 1925, ingeniør, g. 13. dec. 1957 m. JESSIE Martin, f. 11. dec. 1924. [Montreal.]

MODER

HANNA Alexandra Gabriele Frieda Angela Anna, født Kirchhammer, f. 29. okt. 1899, g. 21. okt. 1919, skilt.

WERENSKIOLD

FARFADER

Jens ANDREAS, f. 21. jan. 1850 † 22. febr. 1919, overretssagfører, g. 23. okt. 1880 m. MARTHA Margaretha Lund Paaske, f. 16. okt. 1858 † 20. marts 1891. Børn:

1. KATHRINE, f. 22. april 1883, g. 13. maj 1911 m. direktør for Norges geologiske undersøgelse, dr. phil. CARL Bugge, f. 13. sept. 1881. [Oslo.]

2. NILS, f. 29. nov. 1890 † 8. juni 1958, skovbestyrer. g. 26. aug. 1918 m. EVDOKIJA Sacharowa, f. 14. marts 1898 † 3. juni 1959. Børn:

a. MARTHA Margrethe, f. 9. sept. 1919, g. 29. april 1947 m. kaptajn Odd Nilsen.

b. FREDERIKKE Catharine, f. 18. jan. 1922, g. . . . m. IVAR Lersfald, f. . . .

c. WERNER Peter, f. 27. maj 1929, g. 28. marts 1953 m. Wilhelma von Jedina-Palombini, f. 27. jan. 1923. Børn:

1) Jens Werner, f. 22. april 1953.

2) Irmgard Augusta, f. 23. aug. 1958.

FARFADER

FREDERIK Daniel, f. 24. febr. 1800 † 9. maj 1887, norsk kaptajn. Søn: ERIK Theodor, f. 11. febr. 1855 † 23. nov. 1938, genremaler, norsk statsstipendiat, medlem af det danske og det svenske kunstakademi, g. 9. maj 1882 m. SOPHIE Marie Stoltenberg Thomesen, f. 7. okt. 1849 † 8. juni 1926. Sønner:

a. WERNER, f. 28. april 1883 † 2. aug. 1961, dr. phil., professor ved universitetet i Oslo, g. 1^o 25. juni 1910 m. Ingeborg Leuch Eliason, f. 10. juni 1884, skilt † 1. jan. 1960; 2^o 21. marts 1942 m. Bergliot Qviller, f. 12. dec. 1903, cand. real., Statens forsøksleder i Husstell. [Lysaker.] Børn:

af 1. ægteskab:

1) JENS ERIK, f. 15. juni 1911, civilingeniør, tekn. direktør, g. 6. juli 1940 m. GRACE Elizabeth Grung, f. 1. juli 1915. [Lysaker.] Sønner:

a) JENS ERIK, f. 5. jan. 1941, civilingeniør.

b) PER, f. 26. marts 1944, stud. tekn.

c) WERNER, f. 4. april 1946.

2) TONE Johanne, f. 15. nov. 1913, g. 27. juni 1936 m. lagdommer THEODOR Böttger Sverdrup Thygeson, f. 22. maj 1906. [Oslo.]

3) SOPHIE Marie, f. 1. marts 1916, cand. philol. g. 9. maj 1942 m. læge YNGVAR Skaugen, f. 12. dec. 1909, skilt. [Høvik.]

4) NILS, f. 8. okt. 1920, cand. mag., publicist, g. 1^o 22. april 1950 m. Karin Nielsen, f. 13. okt. 1923, skilt; 2^o 3. nov. 1961 m. LIV Thorsen, f. 31. maj 1935. [Oslo.]

af 2. ægteskab:

5) RAGNHILD, f. 13. juli 1940, g. 11. april 1959 m. konsulent Björn Wikström, f. 11. okt. 1939. [Lysaker.]

6) MARIT, f. 13. dec. 1942.

b. DAGFIN, f. 16. okt. 1892, maler (N.F.M.1), g. 18. juni 1918 m. ELISABETH Schram, f. 27. maj 1897. [Jar.] Børn:

1) KARI, f. 31. aug. 1920, g. 19. dec. 1942 m. læge LEIF Riddervold, f. 23. sept. 1913. [Bærum.]

WERENSKIOLD

- 2) KJELL, f. 23. marts 1923, ingeniør, g. 8. okt. 1952 m. Guri May Verne, f. 3. maj 1926. [Lysaker.]
- 3) ERIK Andreas, f. 8. febr. 1930, styrmænd, g. 8. aug. 1959 m. Anna Marie Augestad, f. 14. dec. 1937. Datter: Catharina, f. 18. maj 1961.
- 4) KLAUS Dagfin, f. 8. sept. 1938.

DEN DANSKE LINJE

KAI Robert Werenskiold, f. 14. sept. 1911 (søn af Christian ERHARDT Anton Emilius, f. 8. febr. 1886 † 15. jan. 1949), chauffør, g. 2. marts 1938 m. ADA Gerda Elving, f. 6. dec. 1908. [K.] Sønner:

1. ERIK Elving, f. 23. aug. 1938, navigator, g. 27. juli 1963 i Ravsted K. m. RITA Signe Lomholt (F.: gaardejer Villi L. og Hansine), f. 8. sept. 1939 i Fogderup pr. Ravsted. [Marstal.]
2. ARNE, f. 16. juli 1940, lagerekspedient.
3. Børge, f. 3. febr. 1942, automekaniker.

SØSKENDE

1. HELVIG Mary Kirstine, f. 16. febr. 1913, g. 22. aug. 1934 m. arbejdsmand VILLY Jørgensen, f. 23. febr. 1911. [K.]
2. WERNER, f. 10. aug. 1914, bud, g. 12. aug. 1936 m. Anna MARGRETHE Mikkelsen, f. 5. febr. 1918. Børn:
 - a. HOLGER, f. 25. juli 1943.
 - b. Ingelise, f. 10. nov. 1945.
3. ANNA Margrethe, f. 2. sept. 1915, g. 7. aug. 1938 m. mekaniker SVEND Werenskjold Hansen, f. 16. marts 1912 † 4. juni 1958.
4. DAGNY Julie Magdalene, f. 7. juli 1917, g. 16. dec. 1939 m. skomager GEORG Kristensen, f. 29. nov. 1912 i Stoholm J.
5. AXEL Erhardt, f. 5. maj 1919, landarbejder.
6. Peter OSCAR Valdemar, f. 1. nov. 1920, bud, g. 7. juli 1951 m. RAGNHILD Mathilde Beinkamp Olsen, f. 13. sept. 1919 i Kbh.
7. EDITH, f. 17. marts 1922, g. 1° 24. febr. 1944 m. KNUD Bisted, f. 12. sept. 1921 i Kbh., skilt; 2° m. VALDEMAR Olsen, f. 7. jan. 1902 i Kbh.
8. YRSA Marie, f. 10. aug. 1923, ekspeditrice, g. 9. dec. 1950 m. tjener EGON Jensen, f. 16. nov. 1915 i Fakse.
9. GURLI Ellen, f. 4. juni 1928, g. 18. marts 1950 m. brænderiarbejder THOROLF Svønn Albin Skarin. f. 27. sept. 1925 i Svendborg.

MODER

OLINE Kirstine Wilhelm, født Hansen, f. 8. jan. 1889, g. 9. april 1911, skilt (g. 2° m. murerarbejdsmand Wilhelm †. [K.]

FADERS SØSTRE

af farfaderens andet ægteskab m. JOSEPHINA Bernhardina Svensson (1868-1927):

1. EBBA Dagny Josephine, f. 30. okt. 1901, g. 9. juli 1924 m. overkonstabel SOLA Christensen, f. 19. marts 1898.
2. VANDA Louise Alexandrine, f. 21. maj 1906, g. m. bud Peter Victor Andreasen.
3. ESTHER Josephine Vilhelmine, f. 4. okt. 1907, g. 30. okt. 1925 m. underkonstabel HANS Hemmingsen, f. 29. aug. 1901.

WERENSKIOLD

FARFADERS BRØDER

CARL Napoleon, f. 29. dec. 1852 † 14. aug. 1897, cigarmager, g. 16. okt. 1887 m. HULDA Christiane Bentine Thomassen, f. 4. maj 1861 † 21. marts 1946. Søn:

Carl ROBERT, f. 21. maj 1886 † 24. april 1957, maskinarbejder, g. 17. marts 1918 m. KAREN Louise Petersen, f. 9. aug. 1892. [K.]
Datter:

EDITH Inger, f. 10. febr. 1918, g. . .

WIBE*



Peder Wibe til Gjerdrup blev 31. jan. 1634 adlet af den franske konge og beholdt 7. aug. 1634 af kong Christian IV anerkendelse af sin adel. — De fleste medlemmer af slægten skriver sig nu »Vibe«, nogle »de Vibe«. Fuldstændig stamtavle og vaabenafbildning i farver, se aarg. 1948.

PIERRE de Vibe, f. 25. okt. 1915 (søn af sekretær JOHAN Christian, f. 18. aug. 1887 † 15. marts 1961), læge, g. 5. april 1941 m. KIRSTEN van der Lagen Frøyland, f. 26. sept. 1917. [Halden.] Børn:

1. Anne Cathrine, f. 6. nov. 1941 i Oslo.
2. Jan Erik, f. 29. april 1945 i Stockholm.
3. AIMÉE, f. 1. juni 1951 i Fredrikstad.

BRØDER

ERIK, f. 18. juni 1917, overretssagfører, g. 1^o 24. aug. 1942. Oslo m. GUDBJØRG Kavli, f. 8. juni 1921 i Aandalsnes, skilt 1947; 2^o 14. nov. 1947 m. Enid Joan ANNE Shepherd (F.: dr. C. W. S. og Enid Mary Sully), f. 8. jan. 1920. [Lillehammer.] Børn:

af 1. ægteskab:

a. SUSANN, f. 10. april 1943 paa Lillehammer.

af 2. ægteskab:

- b. BENEDICT, f. 11. okt. 1948 paa Lillehammer.
- c. MICHAEL Ferdinand, f. 26. april 1950 paa Lillehammer.
- d. Charles NICHOLAS, f. 25. maj 1952 paa Lillehammer.
- e. Johan DITLEF, f. 3. okt. 1954 paa Lillehammer.

MODER

DAGNY Henriette, født Angell (F.: apoteker Henrik Cato Lysholm A. og Mathilde Steffens), f. 4. okt. 1889, g. 16. maj 1913, enke 15. marts 1961. [Nötterö].

FARFADER

CHRISTOPHER Andreas, f. 5. marts 1826 † 02. jan. 1905, hofprædikant, g. 10. dec. 1884 m. KATHINKA Birgitte Marie Jacobsen, f. 7. maj 1852 † 28. marts 1941. Sønner:

1. CHRISTOPHER Andreas, f. 4. jan. 1892 i Fredrikstad, cheffingeniør i Norsk Rikskringkasting, g. 1^o 31. dec. 1918 i Bergen m. THORDIS

WIBE

Amundsen, f. 17. juli 1887, skilt; 2° 22. maj 1943 i Oslo m. GERDA Elise Wollebæk (F.: museumsbestyrer Alf W.), f. 6. dec. 1904 i Stockholm, skilt; 3° 5. marts 1955 m. Magda Bentzon (F.: læge Ragnvald B. og Cathrine Pettersen), f. 16. dec. 1908. [Oslo.] Børn:

af 1. ægteskab:

a. KIRSTEN, f. 23. juli 1920, g. 2. juli 1948 paa Høvik m. direktør for radiofabrikken "Terate" A/B, ingeniør Willem Brill, f. 15. aug. 1909 i Epe, Holland. [Helsingfors.] Børn:

1) JAN, f. 26. maj 1949.

2) Anneche, f. 18. jan. 1952.

3) HELGE, f. 21. juli 1956.

b. CHRISTOPHER, f. 5. juli 1923, arkitekt, g. 3. juli 1954 i Kristiansund m. husholdningslærerinde INGRID Aass (F.: bankchef Jacob Christian A. og Elfride Monge), f. 8. april 1925. [Oslo.] Søn:

Jakob Christian Aass, f. 25. aug. 1957.

c. EILIF, f. 31. okt. 1925, shippingmand, g. 23. juni 1956 i Melbourne m. MARGARET Cryer (F.: foreman Stanley C. og Ivy Eileen Castwood), f. 23. marts 1927 i Northcote, Victoria, Australien. [Sydney.] Søn:

Peter Sturla, f. 19. juli 1957 i Sydney.

d. KJELL, f. 5. okt. 1927, cand. jur., ambassadesekretær, g. 1. juli 1954 paa Bygdø m. BEATE Meyer (F.: højesteretsadvokat Gunnar M. og Ingeborg Gundersen), f. 22. maj 1931 i Oslo. [Oslo.] Døtre:

1) ANNETTE, f. 15. aug. 1955 i Oslo.

2) Margery, f. 8. sept. 1958.

2. NILS Julius Andreas, f. 20. jan. 1894, g. 1° 30. aug. 1941 m. Gjertrud Karoline Johansen, f. 20. aug. 1901, skilt 1951; 2° 24. nov. 1951 m. DAGMAR Inga Eugenie Holmen (F.: Kristian Martinus Mikalsen H. og Ingrid Görtine Olson), f. 14. april 1914 i Mayville, North Dakota. [Oslo.]

FARFADERS FARBRØDER

Frederik LUDVIG, f. 26. sept. 1803 † 22. juni 1881, rektor ved Kristiania Kathedralskole. Søn:

FERDINAND Ludvig, f. 24. jan. 1838 † 30. dec. 1912, civilingeniør, g. 28. sept. 1867 m. JOHANNA Elisabeth Nicolaysen, f. 12. juli 1845 † 27. dec. 1917. Sønner:

a. Fredrik (FRED) Ludvig, f. 20. aug. 1868 † 20. juni 1936, anlægsingeniør, g. 3. dec. 1904 m. DORETTE Helene Holm, f. 31. jan. 1877. [Oslo.] Børn:

1) METTE Jolande, f. 24. april 1906, student, ansat ved reguleringsvæsenet i Aker kommunes tjeneste, g. 2. febr. 1935 m. overretssagfører IVAR Wright Amundsen, f. 31. jan. 1907. [Oslo.]

2) ANNE MARIE, f. 27. dec. 1908, g. 29. febr. 1936 m. CHRISTIAN AUGUST Schumacher-Høydahl, f. 2. juni 1910. [Oslo.]

3) NIELS ANDREAS, f. 9. juli 1910, kartograf, g. 2. juni 1944 m. ELLEN-MARIE Kløften (F.: bogholder Haaken K. og Kari Blaker), f. 31. marts 1914 i Oslo. [Oslo.] Børn:

a) Frederik Ludvig, f. 10. febr. 1945 i Stockholm.

b) Kari-Helene, f. 17. okt. 1946 i Oslo.

WIBE

- e) Ellen-Marie, f. 23. nov. 1949.
d) Nils Andreas, f. 15. jan. 1951.
b. HARALD, f. 9. april 1877, landskabsmaler, g. 6. okt. 1906
m. Lucie Carola Holm, f. 18. juni 1886. [Tyristrand, Ringerike.]
Børn:
1) ELLEN Sibylle Margareth, f. 3. marts 1907, g. 19. sept.
1931 m. agronom REIDAR Steen-Egelien. [Blommenholm,
Bærum.]
2) Ditlev FERDINAND, f. 17. febr. 1908.
3) JOHANNA Elisabeth Sofie, f. 20. dec. 1911.
4) Elisabeth REBEKKA, f. 26. nov. 1921, g. 30. juli 1949 m.
tandtekniker HANS Christophersen, f. . . . [Oslo.]

WICHFELD



Oberst Thomas Frederik Wichmand blev adlet 23. juli 1777 med navnet Wichfeld. — Udførlig stamtavle og vaabenafbildning i farver, se aargang 1953.

JØRGEN Adalbert Wichfeld til Engestofte (det tidl. stamhus E.) og Ulriksdal, f. 16. aug. 1885 paa Skovbyhus ved Maribo (søn af kammerherre, hofjægermester Niels HENNING Frederik til stamhuset Engestofte og Ulriksdal, f. 18. febr. 1849 † 30. sept. 1907 og ELLEN Brun, f. 13. dec. 1861, g. 30. okt. 1884 † 6. juni 1949), cand. phil., g. 15. juni 1916 i London, St. Margaret's, Westminster, m. MONICA Emily Massy-Beresford, f. 12. juli 1894 † 27. febr. 1945. [Engestofte, Maribo.] Børn:
1. IVAN *Henning*, f. 30. marts 1919 † 2. januar 1959, g. 1° 14. aug. 1943 i Kbh. (B) m. HANNE Benzon Basse, f. 3. juli 1921 i Gentofte, skilt, (g. 2° m. hofjægermester OTTO lensbaron Rosenørn-Lehn); 2° . . . okt. 1947 i New York m. RHODA Clark, f. Cameron, f. . . . [New York.] Datter:

af 1. ægteskab:

- VIVECA Johanne Margaretha Monica, f. 6. sept. 1945 (Vallø). [Oreby.]
2. VARINKA Corinna, f. 9. febr. 1922 paa Engestofte, g. 8. juni 1944 i Tystrup (b.v.) m. Flemming Bruun Muus, f. 21. nov. 1907. [Virum.]
3. VIGGO Dmitri, f. 26. dec. 1923 i London, g. 26. sept. 1960 i London m. Angela Maryel, født Drummond (F.: James Eric 16th earl of Perth og Angela Mary Constable Maxwell), f. 5. marts 1912 (g. 1° 14. juni 1937 m. Alessandro greve Manassei di Collestatte, skilt). [London.]

SØSKENDE

1. HUBERT, f. 15. dec. 1886 paa Engestofte, cand. jur., gesandt*, legationsraad, sekondløjtnant* i art. (K^{1*}.D.M.) (Gr.G.I.1) (I.Kr.2) (J.H.S.3) (N.St.O.1.) (S.N.3) (S.V.2⁵) (U.F.2) (Æ.F.1) (Ø.r.K.O.), g. 25. nov. 1930 i Washington m. BRITA Catharina Anna Marie-

WICHFELD

Louise, født Toll (F.: kammerherre Hans Gustaf T. og Anna Maria Wilhelmina Christina grevinde Falkenberg af Bålby), f. 9. nov. 1900 i Hjulærød, (g. 1° 1919 m. Gustaf greve De la Gardie, skilt 1929 † 1935).

2. AXEL Christian Preben, f. 8. marts 1889 † 10. sept. 1956, g. 1° 1. maj 1915 m. MABELLE Florence, født Swift, f. 28. marts 1883, skilt 1933 † 3. febr. 1933 (hun g. 1° m. Clarence Moore † 1912); 2° 12. jan. 1933 m. JOSEPHINE Widener (hun g. 1° m. Leidy), skilt 1951.
3. ELLA Adelaide, f. 23. juni 1898 paa Engestofte, overordentlig stiftsdame i Vallø. [Troldbjerg ved Vordingborg.]

PARFADERS BRODER

FREDERIK Christian, f. 15. nov. 1802 † 18. nov. 1878, kammerjunker, kaptajn. Søn:

JØRGEN FREDERIK Ferdinand, f. 23. juli 1851 † 17. sept. 1913, forstkandidat, g. 26. dec. 1897 m. VIRGINIE Charlotte Paulsen, f. 17. nov. 1872 † 22. sept. 1928. Søn:

JØRGEN Harald, f. 30. okt. 1903 † 26. marts 1961, vognmand, g. 6. okt. 1929 i Horsens (F) m. ERNA Philipsen (F.: købmand, aut. forhyringsagent Jens P. og Ana Kathrine Lang), f. 6. jan. 1906 i Kbh. [K.] Datter:

Merete, f. 4. maj 1933 i Kbh. (Christians K.), civilingeniør.

VIND. KRAG-JUEL-VIND-FRIJS



Gammel dansk adelslægt, af hvilken Ago Wind nævnes 1163, men den direkte slægtlinje kan kun føres tilbage til Henrik Vind til Rønshave 1525. — Jens Juel Vind til baroniet Juellinge blev 1. maj 1708 ophøjet i den friherrelige stand, og hans søn af samme navn erholdt 20. aug. 1771 patent paa at føre navnet Krag-Juel-Vind. — Ved bevilling af 22. nov. 1816 erholdt baron Carl Ludvig og Erhard

baron Krag-Juel-Vind grevelig titel og rang. — Ved patent af 8. dec. 1867 optoges Frederik Carl baron Krag-Juel-Vind — der den 28. nov. 1810 havde tiltraadt grevskabet Frijsenborg efter sin moder, men havde umdladt at efterkomme den i grevernes privilegier af 25. maj 1671 § 6 foreskrevne indgivelse af allerunderdanigst ansøgning om for sig og sin descendens at blive ophøjet i grevestanden — og samtlige hans ægte descendenter, i grevelig stand med navnet Krag-Juel-Vind-Frijs, fra den 28. nov. 1810 at regne. — Udførlig slægttavle med vaabenafbildninger i farver, se aarg. 1886 og 1941.

KRAG-JUEL-VIND-FRIJS

Frijsenborg-linjen.

Uddød i mandslinjen 22. maj 1923.

INGER Dorte comtesse Krag-Juel-Vind-Frijs, f. 26. juni 1885 paa

VIND

Frijsenborg (datter af kammerherre, hofjægermester, lensgreve MOGENS Christian til Frijsenborg m. m. (det tidl. grevskab F.) og til Stensballegaard (det tidl. stamhus S.), f. 4. maj 1849 † 22. maj 1923, og Frederikke (FRITZE) Sophie Elisabeth comtesse Danne-skiold-Samsøe, f. 26. juni 1865, g. 8. sept. 1884 † 8. juli 1949), overhofmesterinde* hos Hendes Majestæt Dronning Alexandrine, formand for »Comtesse Agnes' Stiftelse«, præsident* for »Haand-arbejdets Fremme«, enke efter kammerherre, hofjægermester Julius lensgreve Wedell. [Wedellsborg ved Ejby.]

SØSTRE

1. Comtesse HELLE Vibeke, f. 9. nov. 1886 paa Frijsenborg, enke efter hofjægermester Frederik lensgreve Krag-Juel-Vind-Frijs til Halsted Kloster.
2. Comtesse AGNES LOUISE, f. 25. okt. 1892, g. 1. aug. 1914 m. kammerherre, hofjægermester Erich lensgreve Bernstorff-Gyldensteen.

Juellinge-linjen.

MOGENS Erhard Frederik greve Krag-Juel-Vind-Frijs til Halsted-kloster, f. 23. april 1948 i Kbh. (søn af hofjægermester, lensgreve Niels til Halsted Kloster og Skelstofte, f. 10. febr. 1910 † 29. aug. 1959). [Halsted Kloster pr. Avnede.]

SØSTRE

1. Comtesse KRISTINA, f. 19. sept. 1942 i Kbh., overordentlig stifts-dame i Vallø.
2. Comtesse Agnes ELISABETH, f. 17. sept. 1943 paa Halsted Kloster. (Vallø).
3. Comtesse BENEDIKTE Fritze, f. 12. juni 1945 i Kbh. (Vallø).

MODER

Lensgrevinde IRENE, født comtesse Ahlefeldt-Laurvig (M.T.Kha.), f. 16. jan. 1918 i Kbh. (C), g. 16. dec. 1941 i Kbh. (G), enke 29. aug. 1959. [Halsted Kloster pr. Avnede.]

FARFADER

Hofjægermester, lensgreve FREDERIK til Halsted Kloster, f. 28. juni 1882 † 16. juni 1926, g. 11. jan. 1908 i Hammel K. m. HELLE Vibeke comtesse Krag-Juel-Vind-Frijs, f. 9. nov. 1886 paa Frijsenborg. [London.] Datter:

Comtesse ALETTE, f. 21. febr. 1909 paa Juellinge (R*), g. 7. okt. 1932 i Shanghai m. cand. polyt. Henrik greve Brockenhuus-Schack. [London.]

FARFADERS BRODER

Greve JULIUS *Benedictus*, f. 7. sept. 1883 † 9. juli 1926, g. 31. marts 1914 i Rom m. Catharina (INA) Louise Hansen (F.: herredsfoged Gustav Theodor H. og Agnes Frederikke Mogensen), f. 21. aug. 1882 i Præstø, skilt. [K.] Søn:

Greve JENS til Langø og Langø Avlsgaard, f. 20. dec. 1914 i Siena, Italien, adm. direktør ved Paul Bergsøe & Søn A.B., Landskrona, kommitteret og medlem af bestyrelsen for Svend Bergsøes Fond (Chr.X.Fr.M.), g. 14. aug. 1940 i Søllerød m. LISE Holm (F.: dr. med. Chr. Ludvig H. og Sigrid Johanne Brønnum), f. 28. febr. 1915 i Kbh. [Landskrona.] Børn:

VIND

- 1) Greve HENRIK Julius Benedictus, f. 14. febr. 1943 i Kbh.
- 2) Greve Michael Christian, f. 6. marts 1945 i Landskrona.
- 3) Comtesse JEANETTE Catharina, f. 23. sept. 1949 i Landskrona. (Vallø).

VIND

IVAR Emil Vind til Sanderumgaard, f. 5. jan. 1921 (søn af kammerherre, hofjægermester, cand. polit. OVE Holger Christian, f. 29. juli 1877 † 10. febr. 1954), besidder af Det Vind'ske Familiefideikommiss og af Det 4. Teadorpf'ske Fideikommiss, hofjægermester, sekondløjtnant ved livgarden, formand for Fadderskabsforeningen for Højer Sogn, den internationale olympiske komites repræsentant i Danmark, g. 2. maj 1951 i Kbh. (Jac.) m. ALEXANDRA Dagmar Francis Marie Margrethe comtesse af Rosenborg. [Sanderumgaard, Marslev.] Børn:

1. MARIE-LOUISE Francis Elizabeth, f. 7. febr. 1952 i Hellerup. (Vallø).
2. ERIK Ove Carl John Emil, f. 5. maj 1954 i Hellerup.
3. Georg Christian Valdemar, f. 5. aug. 1958 i Hellerup.

SØSKENDE

1. KIRSTEN Adelgunde, f. 31. okt. 1919, diakonisse ved Diakonissehuset Santk Lukas Stiftelse, overordentlig stiftsdame i Vallø. [Hellerup.]
2. MOGENS Christian Christoph, f. 3. marts 1925, sekondløjtnant ved livgarden, godsejer, g. 2. aug. 1958 i Marandellas m. SUSAN Frances Wedgwood (F.: direktør for Wedgwood & Sons Ltd. Tom Clement W. og Katharine Rendel), f. 28. sept. 1935 i England. [Melfort, S. Rhodesia.] Sønner:
 - a. Tom CHRISTIAN, f. 7. sept. 1959 i Salisbury.
 - b. Ivar Henrik, f. 6. dec. 1960 i Marandellas.

MODER

ELSA Mimi Adelaide Marie, født Oxholm, f. 5. dec. 1891, g. 2. maj 1917, enke 10. febr. 1954, formand for Kvindelige Missionsarbejdere (K.M.A.), medlem af Dansk Missionsråd og kvindeudvalget (D.M.S.).

WLEUGEL

Kommandørkaptajn, senere admiral Johan Peter Wleugel blev 22. maj 1782 adlet. Nogle af slægtens medlemmer skriver sig Wleügel.

JOHAN PETER Wleugel, f. 1. juli 1929 (søn af civilingeniør, direktør JOHAN Severin, f. 2. marts 1898 † 23. nov. 1962), civiløkonom, H.A., M.B.A. (Toronto), direktør for Massey-Ferguson International Corporation, g. 19. dec. 1959 i Toronto m. LEONOR Asuncion Abaroa (F.: direktør Enrique A. og Maria Pilar Layda), f. 21. juni 1932 i Buenos Aires. [Zug, Schweiz.] Børn:

1. Jan Andrew, f. 6. april 1961 i Toronto (St. Margarets Church).
2. Cecilia Maria, født 19. nov. 1962 i Sao Paulo (Igreja da Imaculada Conceicao.).

WLEUGEL

BRODER

NILS Fredrik, f. 7. april 1932, diplomingeniør-arkitekt, g. 27. febr. 1960 i Innsbruck m. cand. med. **FANI Hatzigeorgiou** (F.: tandlæge Georg H. og Dimitra Contomanos), f. 18. juni 1936 i Almiros, Grækenland. [Innsbruck.]

MODER

HELGA Ferdinanda, født **Faye** (F.: overretssagfører Nils Landmark F. og Ingeborg Scriver Hansteen), f. 28. aug. 1901, g. 16. sept. 1928, enke 23. nov. 1962. [Oslo.]

FARFADER

SEVERIN Segelcke, f. 2. marts 1852 † 20. juni 1920, direktør, g. 25. juni 1887 m. **Johanne HANNA Margrethe Thinn**, f. 12. nov. 1865 † 10. febr. 1934. Datter:

KIRSTEN, f. 30. april 1890, arkitekt, g. 20. dec. 1939 m. stadsingeniør **CARL Knutssøn**, f. 8. sept. 1888. [Bodø.]

FARFADERS FARBRODER

JENS Emil, f. 26. maj 1831 † 29. juli 1891, skibskaptajn, g. 19. april 1870 m. **ANDORA Severine Testie**, f. 3. nov. 1846 † 2. juli 1893. Børn:

a. **Else Charlotte Emilie (LILLI)**, f. 4. maj 1871. [K.]

b. **CARL Segelcke**, f. 6. sept. 1876 † 1. marts 1963, grosserer, g. 28. aug. 1904 m. **JOHANNE Kreutz**, f. 20. april 1882. [Oslo.] Døtre:
1) **RANDI**, f. 15. dec. 1905, sygeplejerske, oversøster i Røde Kors*, g. 3. marts 1947 m. sekretær **Christian Nicolai Houge**, f. 17. aug. 1902. [Oslo.]

2) **INGRID**, f. 19. juli 1907 i Oslo, g. 22. marts 1929 i Kbh. (Andr.) m. politimester i Kolding købstad **STEN Henrik Clausen**, f. 13. aug. 1902 i Vihøj, Grinderslev. [Kolding.]

VON VOSS

Gammel pommersk og meklenborgsk adelsslægt. — Kammerherre, oberst Johan Gustav von Voss blev ved patent af 28. jan. 1777 naturaliseret som dansk adel.

ERNST Frederik Ditlev von Voss, f. 6. juli 1894 (søn af direktør **DITLEV**, f. 3. okt. 1858 † 14. sept. 1930 og **ENGEL Sophie Thomsen**, f. 12. dec. 1865, g. 2. maj 1891 † 13. nov. 1935), dr. of science, g. 21. febr. 1931 m. **Mildred Isabel Mc. Kibben**, f. 19. sept. 1906. [Houston, Texas.] Børn:

1. **WILLIAM**, f. 5. marts 1933.

2. **Virginia Engel**, f. 31. marts 1937, g. . . . 1960 m. Hans kejserlige og kongelige Højhed **DOMINIC ærkehertug af Østrig**, f. 4. juli 1937 paa Schloss Sonnberg.

BRODER

WILHELM Holger, f. 7. maj 1896 † 5. juli 1964, direktør, g. 4. okt. 1923 m. **KATHLEEN Susan Heffernan**, f. 4. okt. 1895. [Klampenborg.] Sønner:

1. **ERNST Ditlev Thomas**, f. 5. aug. 1925, ingeniør, g. 20. april 1956 m. **CAROLYN Frazier Grey**, f. 2. sept. 1930. [Brownsville, Texas.] Sønner:

VON VOSS

- a. Patrick William, f. 21. maj 1957.
 - b. Matthew, f. 18. april 1958.
 - c. Kathleen Maureen, f. 3. marts 1961.
2. FRITZ Wilhelm, f. 9. juni 1929, ingeniør, g. 22. april 1957 m.
DORIS Brieghel Høm, f. 17. april 1931. [Rungsted.] Børn:
- a. PIA, f. 8. jan. 1958.
 - b. LENE, f. 9. aug. 1961.
 - c. Ulrik Ditlev, f. 16. nov. 1963.

FARBRODER

- GUSTAV Ernst, f. 22. nov. 1866 † 25. maj 1929, fabrikant, g. m. Ane
KATHRINE Madsen, f. 2. febr. 1868 † 26. nov. 1952. Døtre:
1. ELLEN Margrethe, f. 3. maj 1902, g. 22. juli 1928 m. proprietær
ERIK Peter Frederik Suhr, f. 15. jan. 1901. [Rosengaard ved
Kværkeby.]
2. ERNA Valborg, f. 11. dec. 1905 i Fredericia, g. 18. juli 1939
m. dommer Knud Møller Lorentzen, f. 23. juli 1892 i Løgstør
(g. 1° m. Hedeveg Augusta v. Voss, 1893-1937). [Skive.]

VON ZEPELIN



Gammel mecklenborgsk adelsslægt, der ogsaa skriver sig Zeppelin, og som i slutningen af det 18. arg. bosatte sig i Danmark. — Kammerherre, oberst Adolph Frederik von Zepelin naturaliseredes 22. juli 1878. — Uddød i mandslinien 2. juni 1927. Stamtafle og vaabenafbildning, se aarg. 1947.

- ROBERTA Marie Jeanne Yvonne von Zepelin, f. 16. aug. 1896 i Paris (datter af Frederik (FRITZ)
Erik Vilhelm Skeel Berregaard, f. 4. april 1868 † 29. dec. 1926 og
DELPHINE Cacimire Marie Otho, f. 19. juni 1874, g. 16. aug. 1895
† 26. aug. 1944), nyder af det Berregaard'ske fideikommis' succes-
sorfond. [Nice.]

FARFADER

- Kammerjunker DITLEFF Anders Sehested Berregaard, f. 8. marts 1840
† 2. juni 1927, g. 1° 18. maj 1867 m. Frederikke (FRITZE Christiane
Skeel, f. 1. maj 1845 † 9. april 1883; 2° 16. maj 1885 m. JULIE
Constance Schacke, f. 15. dec. 1859 † 1. dec. 1955. Søn:

af 2. ægteskab:

- DITLEFF Arnold Constantin Sehested Berregaard, f. 7. maj 1887
† 4. april 1916, cand. phil., g. 12. juni 1912 m. KAJA Myhre, f. 5.
juli 1893 (g. 2° 4. jan. 1921 i Odense m. skuespiller, cand. phil.
Christen Møller). Datter:

ELSA Karen Wilhelmine Sehested Berregaard, fører navnet fru
von Zepelin, f. 5. juni 1914 i Kbh., g. 1° 21. aug. 1935 i Kbh.
m. læge AXEL Schødt, f. 9. aug. 1909 i Ølgod, skilt; 2° 2. maj
1962 i Kbh. (b.v.) m. fabrikant Emil CARL Christian Johansen,
f. 5. marts 1904 i Hellerup. separeret nov. 1963. [K.]

ZYTPHEN-ADELER



En fra Nederlandene stammende adelsslægt, der i den anden halvdel af det 17. aarh. kom til Danmark. — Kammerjunker Georg Frederik Otto Zytphen, der ved sit ægteskab med Bertha Henriette Frederikke Løvenskiold kom i besiddelse af baroniet Adellersborg, blev ved patent af 31. jan. 1838 optagen i den danske adel med titel af friherre og navnet Zytphen-Adeler og ved patent af 15. dec. 1843 i friherrestanden. — Fre-

derik Herman Christian lensbaron Zytphen-Adeler erholdt ved patent af 24. dec. 1867 tilladelse til at forene det de Falsen'ske navn og vaaben med sit eget. — Udførlig stamtavle og vaabenafbildninger, se aarg. 1951.

Joachim HENRIK Georg baron Zytphen-Adeler, f. 26. aug. 1911 i Aarhus (søn af fideikommisbesidder baron Ferdinand Vilhelm GEORG, f. 7. okt. 1881 † 31. okt. 1953 og EBBA Elise Kirstine Seidel, f. 5. okt. 1883, g. 23. juli 1910 † 13. nov. 1955), ambassadør i Warszawa og gesandt i Bukarest og Sofia, besidder af det Zytphen-Adelerske fideikommis, medbestyrer af det Zytphen-Adelerske familielegat, næstformand i bestyrelsen for Valdemar Gomme Graaes hjælpelegat (R^{1*}) (F.Æ.L.3) (S.N.3) (Ty.F.R.F.2^o), g. 1^o 14. dec. 1940 paa Frederiksberg m. NINA Evanths (F.: konsul, bankdirektør Thorleif E. og Agnethe (Ada) Hedvig Dahl-Hansen), f. 30. juli 1919 i Oslo, skilt (hun g. 2^o m. ingeniør Eric Hellén); 2^o 16. okt. 1954 i Kbh. m. EDITH Jensen (F.: proprietær Jens Martin J.), f. 3. april 1911 i Funder. [Warszawa.] Børn:

af 1. ægteskab:

1. Baronesse KARIN-ELISABETH, f. 14. april 1942 i Kbh., overordentlig stiftsdame i Vallø.
2. Baron STEPHAN Henrik Georg, f. 15. febr. 1946 i Kbh. [Herlufsholm.]

FADERS SØSTER

Baronesse Ebba Louise Hedvig BERTHA Elise, f. 11. dec. 1889 paa Frederiksberg, g. 6. juli 1918 i Brabrand m. KAJ Mynster, f. 6. juli 1891 † 15. juli 1921. [K.]

DET ADELIGE STIFT VALLØ I SJÆLLAND

PROTEKTRICE:
HDS. MAJESTÆT DRONNING INGRID

DEKANESSE:
Benedicte grevinde Moltke, født comtesse Knuth.

KURATOR:
Hofjægermester E. L. A. greve Reventlow

STIFTS DAMER OG INDSKREVNE FRØKENER i den orden, hvori de er indskrevet.

De med * efter navnet mærkede stiftsdamer har ophold
paa Vallø slot.

De med * foran navnet mærkede frøkener er
ikke af dansk adel.

STIFTS DAMER:

Carstensen, Astrid }
Sehested, Charlotte } i hof-
Christiane } plad-
Gyldenkrone, Aase } ser
Merete }
Sponeck, Olga
Bille, Siegfriede Caroline
*Høeg, Anna Elisabeth
de Bang, Henriette Charlotte
Juliane Marie
Bille, Emerentze Julie Magda-
lene Elisabeth
Stibolt, Ingeborg Mathilde
Ernestine
Lillienskiold, Marie Camilla
Bruun de Neergaard, Adelaide
Holck, Magna
Bernstorff (Mylius), Magdalene
Siegfride Ulrica Marie

von Holstein, Fritze Elisabeth
Dorothea*
de Svanenskiold, Thora Jo-
hanne Martine*
Bartholin, Else Marie
Grevenkop-Castenskiold, Hen-
riette Margrethe*
Tillisch, Eleonora Dorothea
Elisabeth*
Stibolt, Thyra
Stibolt, Willie Margrethe
Stemann, Ingeborg Helga Fre-
derikke Amalie
Sehested, Margrethe Christine
Caroline
Stibolt, Ellen Corinna
Sehested, Karen*
Bardenfleth, Ellen Kristine
Sophie

VALLØ

Oxholm, Sophy Wanda Johanne*
 Ahlefeldt-Laurvig, Anna Henriette Elisabeth
 von Holstein, Ida Amalie*
 Bille-Brahe, Anne Margrethe
 Lerche, Ille Sophie Edel Hilleborg

Castenskiold, Elisabeth
 Castenskiold, Alexandra Dagmar
 Wedell Wedellsborg, Fritze
 Louise Fernanda*
 Benzon, Lily
 Sponneck, Gerda

OVERORDENTLIGE STIFTS DAMER:

*Neergaard, Ebba Louise Maria
 Christence Bryske, i hofplads.
 Moltke, Ellen Bege, i hofplads*
 *Armfelt, Wawa Kitty, i hofplads.
 Wichfeld, Ella Adelaide
 Lüttichau, Fanny Manon Malvina*
 (Moltke, Ellen Bege Louise)
 Krabbe, Gudrun
 Oldenburg, Inge Henriette
 *Honnens de Lichtenberg,
 Fritze Augusta
 Ahlefeldt-Laurvigen, Aase
 Dirckinck-Holmfeld, Hildur
 Elise
 Bille-Brahe-Selby, Ella Jeromia
 Lindholm, Elsa Annette Otilde
 Lindholm, Eleonore Veronica
 Sponneck, Else Emilie Magdalene
 Ahlefeldt-Laurvig, Ursula
 Laura Henriette
 Wedell Wedellsborg, Agnete
 Mylius, Karen
 Gyldenkrone, Regitze
 Jermiin, Else
 Bülow, Marie Cecilie
 Tillisch, Emmy
 von Holstein, Ellen Margrethe
 Tillisch, Dagmar
 Rosenørn, Ellen Caroline Marie
 Bülow, Grete Caroline
 Bruun de Neergaard, Vibeke
 Sophie Adelaide
 Tillisch, Ingrid
 Løvenskiold, Lili Regitze
 Sophie
 Hedemann, Carry Sophie

Neergaard, Solveig Aslaug
 Lerche, Thyra Hilda Marie
 Dagmar
 Danneskiold-Samsøe, Sonja
 Maria Ester Irene Bodil Stella
 Brockenhuus-Schack, Aase
 Sophie Christiane
 Moltke, Ellen Caroline Helga
 Neergaard, Tofa Elisabeth
 von Holck, Agnete
 Buchwald, Magda Jeanette
 Knuth, Ellen Esther Elisabeth
 Oldenburg, Kirsten
 von Folsach, Helle Elisabeth
 Rigmor Alvilde
 Iuel, Vibeke Elisabeth
 Wedell-Wedellsborg, Jytte
 Lerche, Louise Beate
 Høegh-Guldberg, Kirsten
 von Buchwald, Kirsten
 Jermiin, Helle Sophie
 Clauson-Kaas, Jette Frederikke
 Lütken, Marianne
 Lüttichau, Regitze
 Vind, Kirsten Adelgunde
 von Buchwald, Inger
 Kaas, Inge Merete
 Scheel, Suzanne
 Rantzaу, Elsebet
 Juel, Ellen Birgitta
 Stibolt, Jytte Marianne
 Lüttichau, Marie Fanny Ellen
 Moltke, Marie-Louise
 Juel, Merete
 Ahlefeldt-Laurvig, Lilith Anna
 Margrethe Eriksdatter
 von Obelitz, Birgitte
 Zytphen-Adeler, Karin-Elisabeth

VALLØ

Schulin-Zeuthen, Anna Catharina Laila Marie Sigismunda Alli Sybille
 von Bornemann, Regitze Juliane Krag-Juel-Vind-Frijs, Kristina Dirckinck-Holmfeld, Agnete Kragh
 Ross, Maud Marie Louise

Castenschiold, Anne-Merete Haxthausen, Ingeborg Rigmond Barnekow, Eva Birgitte Bartholin, Ellen Elisabeth Barnekow, Lisbeth Marianne Bülow, Inger Merete Rosenvinge, Margrethe Bille, Kirsten

INDSKREVNE FRØKENER:

1. afdeling.

Schimmelmann, Elisabeth Marie Louise
 Hoff, Eva Agathe
 Gyldenkrone, Anne-Sophie von Holstein, Merete de Neergaard, Anne Vibeke Flach
 Rosenkrantz, Marianne Ahlefeldt-Laurvig, Merete Annette
 Castenskiold-Benzon, Bettina Scheel, Ann Beate
 Krag-Juel-Vind-Frijs, Agnes Elisabeth
 Wedel-Heinen, Vibeke
 Krabbe, Dorrit
 Treschow, Merete
 Knuth-Winterfeldt, Bente Karin Birgitte
 von Bülow, Gerda Severine
 Krabbe, Kirstine
 Lüttichau, Merete
 Rosenkrantz, Benedicte
 von Barner, Caroline Mathilde Bille Brahe, Annette Louise von Nutzhorn, Ebba Juul de Linde, Jette Magnhild Scavenius, Annie Ingeborg Brønnum
 Treschow, Karen Margrethe Castenschiold, Ellen Elisabeth Bertha
 Scavenius, Karen Lucie Brønnum
 Scavenius, Bente Christina Brønnum
 Bille, Jette
 Hauch, Birgit Elisabeth von der Maase, Birgitta Hoff, Ingeborg Birgitte Marie

Clauson-Kaas, Elisabeth Frederikke
 Bille, Anne Elise
 Knuth-Winterfeldt, Isabel Suzanne
 Krabbe, Eva
 Oxholm, Gerd Antoinette
 Buchwald, Anne Sophie
 Wichfeld, Viveca Margaretha Johanne Monica
 Hedemann, Fritze
 Krag-Juel-Vind-Frijs, Benedicte Fritze
 Danneskiold-Samsøe, Christina Marianne Margrithe Stella Oldenburg, Merete
 Reventlow, Alette
 Wedell Wedellsborg, Karen Elisabeth
 Raben, Nina Veronica
 Wedel-Heinen, Elsebeth
 Rømeling, Kirsten
 Berner, Minna Marie Louise
 Tillisch, Louise Antoinette
 Tillisch, Astrid
 Wedell-Wedellsborg, Anne Benedicte
 Tillisch, Elsebet
 Rosenkrantz, Suzanne
 Bille-Brahe, Irene Estrid
 Krabbe, Aase Henriette
 Bruun de Neergaard, Lise
 de Neergaard, Michala
 Castenschiold, Annette
 Bruun de Neergaard, Anna Margrethe
 Schested, Ebba Vibeke von Obelitz, Annette
 Reventlow, Sybille
 Scheel, Elisabeth

VALLØ

Tillisch, Benedicte
 Wedell-Wedellsborg, Benedicte
 von Buchwald, Else Beate
 Schulin-Zeuthen, Ina Lone
 Ingrid Birgitte Sophie
 Berner, Caritas Regitze
 Juul, Elise Harriet
 Tillisch, Minna Benedicte
 Moltke-Huitfeldt, Margrete
 Louise Ella Nina
 Krabbe, Terese
 Juel, Anne Marie
 Ahlefeldt-Laurvig, Hanne
 Sophy Bertha Augusta
 Krabbe, Margrethe
 Bruun de Neergaard, Regitze
 Elisabeth
 Mylius, Marianne Lise de
 Moltke-Hvitfeldt, Elizabeth
 Marie
 Lütken, Eva Birgitte
 Krabbe, Hellen Louise
 Moltke, Christine Cecile Mimi
 Schaffalitzky de Muckadell,
 Birgitte Marie
 Wedell-Wedellsborg, Marianne
 Krag-Juel-Vind-Frijs, Jeannette
 Catharina
 Vind, Marie-Louise Francis
 Elizabeth
 von Hedemann, Mette Emilie
 Holck, Eva Birgitte
 Bruun de Neergaard, Anne Kir-
 stine
 Bruun de Neergaard, Ulla
 Merete
 Reedtz-Thott, Elisabeth Julie
 Susanne
 Hauch, Liselotte
 Scavenius, Alette Karine
 Brønnum
 Tillisch, Anne Oxholm
 Juul, Bente
 von Scholten, Pia Elsa
 Tillisch, Rose Marie
 Bardenfleth, Marianne Elisabeth
 Rosenberg, Desirée Märtha
 Ingeborg af
 de Neergaard, Vibeke Charlotte
 Flach
 Reventlow, Ida Benedicte
 Juul, Benedicte Ingrid Chri-
 stence

Tillisch, Karina Oxholm
 Obelitz, Jette
 Gyldenkrone, Elisabeth
 Moltke, Ella Annette Susanne
 Kaas, Anne Birgitte
 Schulin, Carola Johanne Anita
 Erica-Louise
 Høegh-Guldberg, Marianne
 Schaffalitzky de Muckadell,
 Michala
 Schaffalitzky de Muckadell,
 Vibeke Margrethe
 Lerche, Birgitte Ille Margrethe
 Wedell-Wedellsborg, Julie
 Moltke, Marie Ellen Kirstine
 Berner, Anna Sophie Bettina
 Krabbe, Ursula
 Hoff, Annette
 Schulin, Anita Elisabeth Chri-
 stina
 Juel, Benedicte Marie
 Fabritius de Tengnagel, Mine
 Benedicte
 von Holck, Anne Merete
 Rømeling, Liselotte
 Reedtz-Thott, Caroline Else
 Ingeborg
 Reventlow, Eda Thalia
 Castenschiold, Vibeke
 Castenschiold, Birgitte
 Harbou, Charlotte
 Rosenvinge, Elisabeth
 de Bang, Mariann Louise Sigrid
 Bruun de Neergaard, Charlotte
 Moltke, Mette
 Lüttichau, Elisabeth Margrethe
 Scavenius, Alix Maria Birgitte
 Brønnum
 Scavenius, Benedicte Maria Eli-
 sabeth Brønnum
 Blücher-Altona, Manon Else
 Juel, Anne Kirstine
 Moltke, Hanne
 Lerche, Vibeke Alix Marie
 Scavenius, Lone Brønnum
 Schulin, Elisabeth Louise Bea-
 trice
 Neergaard, Birgitte Elisabeth
 Tillisch, Charlotte Elisabeth
 Moltke, Birgitte
 Tillisch, Ida-Lis Due
 Juel, Ane
 Haxthausen, Anne Elisabeth

VALLØ

Juel, Alexandra Louise
Reventlow, Charlotte Mariane
Ingeborg
Skeel, Annemette Fanny
Barnekow, Néné Arlette
Barnekow, Henriette Mikala
Barnekow, Ann Benedicte Lucie
Moltke, Marie Charlotte
Lerche, Annelise Olga Ingeborg
Castenschiold, Anne Christiane

Gyldenkrone-Rysenstein,
Katharina Louise
Schulin, Erica Louise
Scheel, Helle Louise Polly
Harbou, Kirstine
Jermin, Marianne
von Scholten, Charlotte Elizabeth
Lerche, Anna Emilie

2. afdeling.

Bruun de Neergaard, Susanne
Fabritius-Tengnagel, Nina
Therese
Lüttichau, Bettina
Castenskiold, Dagmar Birgitte
Margaretha
Ahlefeldt-Laurvig, Elizabeth
Theodora Astrid
Juel, Ellen Marie Christiane

Tillisch, Fritze Solveig Due
Schaffalitzky de Muckadell, Ida
Charlotte
Hoppe, Sofie Bettina
Juel, Ellen Margrethe
Castenskiold, Marie-Louise
Dagmar Johanne Birgit
Moltke, Anne-Louise Thora
Clara

Efter anmodning af Vallø stifts kontor meddeles følgende angaaende indskrivning i stiftet:

§ 9 i stiftets fundats forlanger som betingelse for indskrivning, at vedkommende, næst at have dansk indfødsret, skal være ugift, af dansk adel og bekende sig til den evangelisk-kristelige religion. Ifølge fundatsens § 4 maa den, der nyder hæving fra stiftet, ikke samtidig oppebære hæving fra en anden lignende stiftelse.

Indskriveren skal til Vallø stifts kontor, Vallø, indsende:

1. 4 000 kr.; hvis beløbet sendes i check, skal denne være stilet til stiftet, der straks efter modtagelsen afsender interimskvittering. Policen, der udstedes senere, er endelig kvittering.
2. Daabsattest for den, der skal indskrives. Daabsattesten, der forbliver ved stiftet, skal af indskriveren være forsynet med erklæring paa tro og love om, at den, der skal indskrives, ikke er adopteret.
3. Underretning om, hvem der skal hæve og kvittere for renterne af indskrivningssummen og for hævingen, indtil den indskrevne bliver myndig eller udtræder af stiftet.

DANSK ADELSPORBUND

GOTHERSGADE 158*

København K.

Tlf.: Palæ 2846, giro 3970

Kontortid: onsdag 15—17

Enhver dansk adelig mand eller kvinde over 16 aar kan, i henhold til Adelsforbundets love, efter ansøgning og bestyrelsens afgørelse, blive medlem af **DANSK ADELSPORBUND**.

Adelig fødte, men borgerlig gifte kvinder og enker er medlemsberettigede.

Det aarlige medlemsbidrag er 10 kr. eller højere multipla af 5 kr.

Alle medlemsbidragene gaar til understøttelsesfonden, idet fire femtedele hvert aar henlægges til den baandlagte kapital, medens en femtedel indgaar i de aarlige understøttelser, som i øvrigt afholdes af renteindtægterne.

I 1963 uddeltes 12 690 kr. i gaver og laan og 4 366 kr. i husleje-hjælp. Desuden uddeltes **DANSK ADELSPORBUNDS STUDIELEGAT** med 2 700 kr.

Af tidligere laan tilbagebetalles 5 594 kr.

Den samlede formue udgjorde pr. 1. januar 1964 552 644 kr.

Dansk Adelsforbund ejer samtlige aktier i A/S Gothersgade 158, i hvis ejendom en del af medlemmerne har bolig.

Under Dansk Adelsforbund er oprettet **DANSK ADELSPORBUNDS VALLØFOND***, hvis formaal er at skaffe medlemmerne økonomisk hjælp paa lempelige vilkaar ved indskrivning af døtre i »Det adelige Stift Vallø«. Fondens kontor er Frederiksberggade 6, 1. sal. Telefon Central 13 348.

Dansk Adelsforbunds bestyrelse har for tiden 8 medlemmer, bestyrelsens formand er hofchef*, kammerherre oberstløjtnant Frederik Victor greve Knuth (K^{1*}.D.M.p.p.), sekretær: koncertsanger Vagn Hedemann, regnskabsfører: fuldmægtig G. M. v. Irgens Bergh.

DØDSLISTE

Ahlefeldt. Ahlefeldt-Eskildsmark. Død 3. marts 1947: Silvia Graciela comtesse A., f. 23. febr. 1946, datter af Ludovico Manuel PEDRO greve A. og Flora Camila Costa.

— Ahlefeldt-Laurvigen. I. linje. Død 26. juli 1964 paa Frederiksberg: Julius greve Ahlefeldt-Laurvig, f. 16. aug. 1889 paa Kjærsgaard.

Anker. Den yngre linje af 1778. Død 5. juli 1964 i Oslo: Hovedbogholder frøken HARRIET A., f. 20. okt. 1887 i Kristiania.

— — Død 21. maj 1964: Lagretssagfører HERMAN Frede A., f. 27. febr. 1903.

von Arenstoft. Død 21. okt. 1963 i Randers: FREDERIK V. A., f. 26. juni 1902. Død som slægtens sidste mand.

Aubert. I. linje. Død 8. febr. 1964: LEONHARD Holmboe A., f. 28. marts 1876 i Chria.

— — Død 19. jan. 1964 i Oslo: Ambassadør, cand. jur. LUDVIG Cæsar Martin A., f. 21. jan. 1878 i Kria.

— — Død 17. nov. 1963: Direktør, komponist HALFDAN Nobel Roede f. 4. nov. 1877 i Kria., g. m. Hildur A.

Barner. Linjen Alkestrup. Død 31. okt. 1963: Sognepræst LARS PEDER Poulsen, f. 9. nov. 1887, g. m. Charlotte B.

Bauditz. III. linje. Død 14. jan. 1964 i Drayton, Ontario, Canada: Fru SOPHIE Wilhelmine Elisabeth Julia Wesley-Johns, født B., f. 18. maj 1891 i Kbh.

Benzon I. Død 22. juni 1964: Apoteker CAI Frederik Julius von B., f. 12. april 1878 paa Frederiksberg.

Benzon II. Død 9. marts 1964 paa Store Stovbæk: Fru ELSE B., født Lillienkiold, f. 20. april 1886 i Kbh., g. m. Gustav Rosencrone B.

— Død 12. april 1964 i Hillerød: Sognepræst, lic. theol. CAY von B., f. 19. april 1896 i Skelskør.

— Død 9. marts 1964: Fru Margrethe von B., født Nielsen, f. 2. febr. 1894 i Brønderslev, g. m. bankbetjent Julius von B.

Berner. Død 17. okt. 1963 paa Frederiksberg: Violinistinden, professorinde KETTY Doris Wätzold Bloch, født Christophersen, f. 15. nov. 1896 i Odense, tidl. g. m. indendørsarkitekt Ebbe Berner, skilt.

Bilddt. II. linje. Død 24. aug. 1963 i Uppsala: Major VILHELM Henriksson, f. 26. jan. 1893 i Harads, g. m. Anna-Maria B.

Bille I. Gudrun comtesse Bille-Brahe-Selby, se Schaffalitzky de Muckadell.

DØDSLISTE

Bille II. Den norske linje. Død 6. nov. 1963: Fru Marie (MAIS) Othilie Henriette B., født Hansen, f. 28. juli 1879, enke efter kaptajn Steen B.

Brockenhuus. Brockenhuus von Löwenhielm. Død 5. sept. 1963 paa Frederiksberg: ANNE KIRSTINE Marie B. v. L., f. 26. dec. 1952 paa Frbg.

von Buchwaldt. Buchwald Gudumlund. Død 24. sept. 1963 i Aarhus: Fru Aagot v. B., født Dam, f. 2. maj 1874 i Aalborg, enke efter læge Emil v. B.

— — Død 11. jan. 1964 i Kbh.: Fru KAREN Elise Mikkelsen, født v. B., f. 12. juli 1914 i Hofheim, Taunus.

Bülow. III. linje. Død 9. aug. 1964 paa Frederiksberg: Fru ANNA LOUISE B., født Schurmann, f. 19. sept. 1893 i Grejs ved Vejle, g. m. civilingeniør Vilhelm B.

— IV. linje. Død 7. juli 1962 i Slagelse: Fru HELGA Blume, født v. B., f. 14. febr. 1875 i Haasum, enke efter ingeniør Olaf Blume.

— — Død 13. nov. 1963 i Roskilde: Fru OLIVE v. B., født Hansen, f. 13. sept. 1879 i Roskilde, enke efter fabrikant Emil v. B.

— — Død i Kingston, Canada: Fru DAGMAR Flammer, født v. B., f. 21. aug. 1879 i Havrebjerg, g. m. professor Ernst F., f. 18. april 1880, †

— VI. linje. Død 12. juni 1964: Chef for Overformynderiets bogholderi, cand. jur. Frantz Christian VIGGO B., f. 17. sept. 1872 paa Frbg.

— — Død 18. dec. 1963 paa Frbg.: Stiftsdame i Vallø INGBORG Marie Frederikke Louise B., f. 29. april 1874 i Kbh.

— — Død 24. jan. 1964 paa Frbg.: Fuldmægtig CHRISTIAN Erik Theodor B., f. 10. juli 1877 i Kbh.

— VII. linje. Død 7. nov. 1963 i Charlottenlund: Fru MARGRETHE Bertha Louise B., født Basse, f. 21. febr. 1882 i Aarhus, enke efter dommer i højesteret Petrus B.

— IX. linje. Død 26. nov. 1963: Fru GUDRUN v. B., født Bing Hansen, f. 4. april 1911 i Randers, g. m. møbelhandler Ulf v. B.

Castenschiold. Den ældre linje. Død 4. maj 1964 i Næstved: Kaptajn ved gardehusarrgmt. JØRGEN Frederik Aage Erik Helge Castenskiold, f. 16. marts 1928 paa Kongstedlund.

Castonier. Død 27. febr. 1964 i Kbh.: Kontorchef i Ø. K. OTTO Vilhelm Storm C., f. 12. juni 1903.

Cederfeld de Simonsen. Død 26. juli 1964 i Odense: FREDERIK Ivar C. de S., f. 27. marts 1962 i Faaborg.

Clauson Kaas. Død 16. maj 1964 i Lundeberg: Landbrugskandidat fru KIRSTEN Frederikke Mørk Hansen, født C. K., f. 19. juni 1903.

Conradt-Eberlin. Død 30. sept. 1964 i Kbh.: Dommer Viggo Frederik Thorkild Johansen, f. 13. febr. 1893 paa Holsteinborg, g. m. Lizzie C.-E.

DØDSLISTE

Danneskiold-Samsøe. Død 11. april 1964 i London: Fru MARY Goschen, født comtesse D.-S., f. 3. sept. 1880 paa Brattingsborg, enke efter sir Edward Henry G.

de Fontenay. Den ældre linje. Død 17. juni 1964 i Hellerup: Fru Julie Østerdahl le Sage de F., født Christiansen, f. 18. aug. 1876, enke efter brygmester, laboratorieforsøger Julius le Sage de F.

Galtung. I. linje. Død 14. aug. 1964: Overlæge AUGUST Andreas G., f. 12. dec. 1881.

af Gyldenfeldt. Regitze af G., se Moltke. Den grevelige linje. Greverne Moltke af Nørager.

Gyldenkrone. Død 21. april 1964 i Kbh.: Kammerherreinde BETTY Marie baronesse G., født Sally, f. 14. marts 1878 i Kbh., enke efter tjenstg. kammerherre hos D. M. Kong Christian X og Dronning Alexandrine Ejnar baron G.

— Død 22. nov. 1963 i Kbh.: Overlæge CHRISTIAN Michael Rovsing, f. 16. febr. 1891 i Kbh., g. m. Elsebet baronesse G.

Gyldenstjerne. Død 2. nov. 1963: JOHAN friherre Gyllenstierna til Spannarp, f. 11. aug. 1890.

Hambro. Død 21. juni 1925: Fru AGNETA Josephine Bulmer de Sales la Terriere, født H., f. 17. aug. 1864 i London, enke efter oberst Fenwick Bulmer de Sales la T.

— Død 28. aug. 1963: Adm. direktør for Hambro's Bank Ltd., direktør for Bank of England sir CHARLES Jocelyn H., f. 3. okt. 1897 i London.

Harbou. Den ældre linje. Død : Fru CHARLOTTE H., født Dresler, f. 7. juli 1878, enke efter preuss. oberstløjtnant Adolf v. H.
— — Død : Fru ALBERTINE v. H., født Vogler, f. 21. jan. 1872, enke efter preuss. kaptajn Sigismund v. H.

von Holstein. Den danske gren. II. linje. Død 15. jan. 1964 i Mariager: Fru AGNES Augustine Wilhelmine v. H., født Hermann, f. 20. okt. 1878, enke efter skibsfører Harry v. H.

— — — Død 14. august 1964: Fru Maria KATHARINA Pløyen-Holstein, født Jørgensen, f. 8. nov. 1871, enke efter premierløjtnant Hjalmar P.-H.

Hauch. Den yngre linje. Død 25. sept. 1963: Kommandørinde Wilhelmine (WILLY) Frederikke Adelaide Schou, født H., f. 12. jan. 1874 i Kbh., enke efter kommandør Carl Albert S.

Herbst. Død 7. juni 1964 i Aalborg: Fru CARLA H., født Justesen, f. 27. marts 1906, enke efter optisk instrumentmager Ove H.

Holck. Den friherrelige linje til Holckenhavn. Død 13. april 1964 i Herlev: Fru JESSY Howden-Rønnenkamp Jacobsen, født baronesse Holck, f. 12. dec. 1916 i Hellerup.

von Holck. Den ældre linje. Død 15. febr. 1964 i Hellerup: Civilingeniør Oluf (OLB) Harald H., f. 2. dec. 1916 i Holte.

DØDSLISTE

— — Død 18. maj 1964 i Holte: Overordentlig stiftsdame i Vallø Agnete H., f. 5. okt. 1893 i Nysted.

von Holstein. Holstein-Holsteinborg. Død 12. april 1964: Gudrun grevinde H., født Petersen, f. 29. maj 1885, enke efter kontorchef Einar greve H.

— — Død 17. juni 1964: Fru ELLEN Hulda Dorofejeff, født comtesse H., f. 1. marts 1896, enke efter ingeniør Alexej D.

Hoppe. Død 22. juni 1964: Stiftsdame i Vallø EDITH Louise Carla H., f. 25. febr. 1877 paa Toftholm.

von Huth. Død 4. sept. 1963 i Kbh.: Ingeniør POUL Vilhelm v. H., f. 9. febr. 1882 i Kbh.

— Død 22. juli 1964: Maskinmester TANCREDO v. Huth, f. 21. marts 1885.

von Irgens-Bergh. Død 4. juli 1964 paa Frederiksberg: Kontorchef PREBEN Andreas Holsten v. I.-B., f. 10. aug. 1901 i Kbh.

von Jessen. Død 1. april 1964: Fry THYRA Steenbuch, født v. J., f. 9. jan. 1893 i Struer.

Juel. Juel-Brockdorff. Død 17. marts 1964 i Hellerup: Kommandørkaptajn NIELS baron J.-B., f. 19. juli 1878 paa Hollufgaard.

— III. Den adelige linje af Willestrup. Død 30. nov. 1963: Fru THYRA Ingeborg J., født Schmiegelow, f. 10. okt. 1905 i Kbh., tidl. g. m. Axel J. til Willestrup, skilt 1945.

— IV. Juel af Hverringe. Død 1. dec. 1963: Proprietær Iver J. til Rødsbjerggaard, f. 30. aug. 1900 paa Meilgaard.

Kaas. Den danske linje. Død 25. jan. 1964 i Bagsværd: Fru Thora Johanne K., født Schrayh, f. 6. dec. 1882, enke efter brændselshandler Sofus K.

— — Død 8. marts 1964 paa Frb.: Rektor HENRIK Vilhelm Bang, f. 11. aug. 1882 i Øverød, tidl. g. m. Bodil K., skilt.

von Kauffmann. Død 3. marts 1964: Kammerherreinde MAGNA Elisabeth Hage, født v. K., f. 8. nov. 1891 i Kbh., enke efter oberstløjtnant, kammerherre Torben H.

Koefoed. Død 1. nov. 1963 i Bergen: mag. scient. EINAR Laurentius K., f. 26. juli 1875.

Krabbe af Østergaard. Død 17. maj 1964: John Theodore Cuthbert baron Brabazon of Tara, f. 18. febr. 1884, g. m. Hilda K.

Krabbe af Damsgaard. Den ældre danske linje. Død 25. juli 1960 i Køge: Læge PAUL Ernst Kabell, f. 15. jan. 1901 i Glumsø, g. m. Birgitte K.

Lerche. Den første adelige linje. Død 25. febr. 1963 paa Frederiksberg: Fru ANNY Elisabeth L., født Larsen, f. 25. febr. 1880 i Helsingør, tidl. g. m. ingeniør Flemming L., skilt, † 1942.

— Den tredje adelige linje. Død 18. april 1964 i Kbh.: Stiftsdame i Vallø ELLA Amata L., f. 29. marts 1875.

DØDSLISTE

- Lillienskiold.** Død 11. juni 1964: Fru SUSANNE Cathrine Emilie L., født Friis, f. 5. juni 1868 i Vejle, enke efter byfoged Sannes L.
 — Død 29. juli 1964: Fru HARRIET Christiane Gersdorff L., født L., f. 23. marts 1871, enke efter Carl L. til Anagergaard.
 — ELSE Marie Alette L., se Benzon II.
- Linstow.** Den ældre linje. Død 20. jan. 1964 i Berlin: Fru Valeska (WALLY) Henriette Babett Wilhelmine v. L., født Peterssen, f. 17. febr. 1885 i Erfurt, enke efter professor, dr. phil. Otto v. L.
 — Den yngre linje. Død 22. juni 1964: Fru CECILIE Louise v. L., født Nimb, f. 11. nov. 1887 i Kbh., tidl. g. m. fuldmægtig Johannes v. L., skilt.
 — Død 11. juli 1964: Direktør POUL Richard v. L., f. 6. sept. 1909 i Nordby.
 — Død 18. okt. 1963 i Kbh.: Tømmerhandlerlærling HANS Christian v. L., f. 5. dec. 1943 sst.
 — Død 29. maj 1964: Bankkasserer Else L., f. 17. okt. 1894 i Kbh.
- von Lowzow.** Den norske linje. Død 11. nov. 1963: Afdelingschef EIVIND v. L., f. 24. dec. 1893.
- Lüttichau.** Død 22. okt. 1963 paa Tjele: Kammerherre, hofjægermester CHRISTIAN DITLEV L. til Tjele, f. 4. nov. 1895 paa Viskum.
- Løvenskiold.** Den adelige linje. 1. gren. Død 1. jan. 1964: Fru Anna Sophie HEDVIG Moorhouse, født L., f. 21. dec. 1895 i Dresden.
- Moltke.** Den yngre adelige linje. Død 24. juli 1964 i Hellerup: Overlæge TAGE Victor Budde Hyge, f. 1. april 1892 paa Frb., g. m. Signe M.
 — Den grevelige linje. Ældste gren. II. linje. Død 28. dec. 1963: Fru KAREN Erna Regitze Bertrand, født comtesse M., f. 29. okt. 1906 i Kbh., enke efter kunstmaler Jean B.
 — Greverne Moltke af Nørager. Død 9. april 1964 i Kbh.: REGITZE grevinde M., født af Gyldenfeldt, f. 28. nov. 1895 i Kbh., tidl. g. m. AAGE greve M., † 1955, skilt.
- Mylius.** Død 13. maj 1964: OTTO Christian Albert de M., f. 6. sept. 1880.
- Neergaard.** Den ældre linje. Den danske gren. Død 17. marts 1964 i Kbh.: Fru Edith Eggert, født Bruun de N., f. 5. febr. 1886 paa Hellestrup, enke efter sognepræst Knud Harald Petersen E.
- Neergaard.** Den yngre linje. 1. gren. Død ... juni 1962: Fru Mary de N., født Burns, f. 4. jan. 1918, g. m. Edvard de N.
 — Død 22. juli 1964: Skovrider Johan THOMAS de N., f. 13. jan. 1892 paa Vemmetofte.
 — Død 28. dec. 1963: Fru ELLEN de N., født Jørgensen, f. 9. april 1890 paa Faverskov, enke efter proprietær Hjalmar de N.
- Neergaard.** Den yngre linje. 2. gren. Død 30. juni 1964 i Charlottenlund: Groseerer HANS PETER Rottbøll de N., f. 11. febr. 1897.
 — Død 7. marts 1964 i Riverside, Calif.: Fru GOLLA Betzy Krieger, født de N., f. 7. aug. 1880 paa Svaløfgaard, Skaane, enke efter ingeniør Arthur K.

DØDSLISTE

— — Død 1. okt. 1963 i Kbh.: Fru Ebba Andersen, født de N., f. 14. sept. 1903.

— — Død 14. aug. 1964 i Charlottenlund: Civilingeniør Christian Glud, f. 14. dec. 1892, g. m. Tove d. N.

— — — Død 30. marts 1957 i Kalmar: Domæneintendant JOHAN Vilhelm N., f. 24. nov. 1872.

— — — Død 16. maj 1964 i Stockholm: jur. kand. Karl GUNNAR Wirsell, f. 2. juli 1903, tidl. g. m. Gudrun N., skilt.

— — — Død 18. febr. 1953 i Kalmar: Oberstløjtnant Johan Sven Ericsson, f. 1. april 1877, g. m. Gudrun N.

Obelitz. Den ældre linje. Død 18. dec. 1963 i Aarhus: Direktør JØRGEN Gebhardt O., f. 27. aug. 1921.

— Død 26. sept. 1964 i Kbh.: Inventariefuldmægtig Gebhard WILHELM Frederik O., f. 20. marts 1882 i Borridsø.

Plessen. Død 25. juni 1964: Fru Henriette Caroline Gustave HELENA Munthe, født baronesse P., f. 23. okt. 1897; g. m. plantageejer Holger H.

Ramel. Død 21. marts 1964: JOHAN Frederik Malte friherre R., f. 7. marts 1960.

Rosenkrantz. Den yngre friherrelige linje. Død 28. sept. 1964 i Kaløvig: Maleren ARILD baron R., f. 9. april 1870.

Rosenvinge. Den danske linje. Død 4. sept. 1963 i Aarhus: Ekspeditrice Sigrid R., f. 14. nov. 1901.

Schaffalitzky de Muckadell. Død 30. okt. 1963 i Kbh.: Hofjægermester JOHAN LUDVIG baron S. de M., f. 21. april 1894 paa Rødkilde.

— Død 15. juni 1964: GUDRUN baronesse S. de M., født comtesse Bille-Brahe-Selby, f. 16. nov. 1897 paa Steensgaard, g. m. Henning baron S. de M.

— Død 17. sept. 1964 paa Frbg.: Ritmester Erik OSKAR baron S. de M., f. 4. nov. 1879 i Raarup.

Scheel-Scheele. III. linje. Død 25. okt. 1963: Højesteretsadvokat CHRISTIAN FREDERIK S., f. 19. marts 1905 i Moss.

Schimmelmann. Død 1. nov. 1963: ALIS Mary grevinde S., født Rasmussen, f. 18. juli 1935, g. m. Carl Heinrich greve S.

de Serene d'Acqueria. Død 29. april 1964 i Aalborg: LOUIS Joseph David Bruno de S. d'A., f. 23. febr. 1881.

von Thienen. Død 11. marts 1964 i Illertissen: JOHANNA Elisabeth Maria grevinde von Moÿ de Sons, født baronesse v. T., f. 24. juni 1897 i Salzburg.

Thott. Død 12. aug. 1964 paa Ljusekulla: Ebba BRIGITTA friherreinde Bennet, født friherreinde Thott, f. 3. sept. 1890 paa Skabersjø, enke efter Vilhelm friherre B. til Ljusekulla.

de Thurah. Død 25. sept. 1963 i Kbh.: Klosterfrøken i Vemmetofte KAREN de T., f. 26. aug. 1896 i Kbh.

DØDSLISTE

Tramp-Trampe. Den danske linje. Død 25. febr. 1964: Skibsfører i D.F.D.S. Ludovicus Constantinus (WILLY) greve Tramp, f. 15. april 1900 i Anvers, Belgien.

— — Død 3. dec. 1963: Godsejer JØRGEN Theodor greve Trampe, f. 3. juli 1878 i Bræstrup.

Treschow I. I. linje. Død 26. sept. 1963: Bankfuldmægtig MICHAEL Scheel T., f. 31. marts 1880 i Roskilde.

Wedel. Wedel Wedellsborg. Død 5. sept. 1963 i Gylding: Sognepræst EBBE Asgerssøn Juul, f. 23. maj 1910 i Kbh., g. m. Lia baronesse W. W.

— — Død 19. nov. 1963 i New York: Gregers Henri baron W. W., f. 22. juli 1960.

— Wedel-Evensburg-Gödens. Død 5. juli 1963 i Norderney: VALERIE Fanny Mariane Henriette Florence grevinde W., født friherreinde von Magnus, f. 6. aug. 1875 paa Nedre-Olsa, enke efter gesandt Georg greve W.

— — Død 15. jan. 1964 i Lüdingshausen: PAULINE Emilie Luise Leonie Leontine grevinde W., født comtesse W., f. 7. maj 1881 i Weimar, enke efter Clemens greve W. til Gross Zschocher m. m.

Werenskiold. Den norske linje. Død 24. aug. 1963 i Wien: Generalkonsul, ingeniør WERNER W., f. 6. jan. 1885.

von Voss. Død 5. juli 1964: Direktør WILHELM Holger v. V., f. 7. maj 1896.

FORTEGNELSE

over

LEN, STAMHUSE OG FIDEIKOMMISSER

der er overgaaet til fri ejendom

samt

besidderen ved og datum for overgangen.

- Grevskabet Brahesminde. Kammerherre H. lensgreve Bille-Brahe-Selby. 21. nov. 1928.
- Grevskabet Bregentved. Kammerherre F. C. lensgreve Moltke. 4. august 1922.
- Grevskabet Christiansholm. Kammerherre F. C. O. lensgreve Raben-Levetzau. 14. febr. 1921.
- Grevskabet Christianssæde. Kammerherre C. E. F. L. E. lensgreve Reventlow. 26. marts 1924.
- Grevskabet Frijsenborg. Kammerherre M. C. lensgreve Krag-Juel-Vind-Frijs. 29. dec. 1920.
- Grevskabet Gyldensteen. Hofjægermester E. A. E. lensgreve Bernstorff-Gyldensteen. 21. dec. 1922.
- Grevskabet Hardenberg-Reventlow. H. C. L. E. G. lensgreve Haugwitz Hardenberg Reventlow. 9. dec. 1924.
- Grevskabet Holsteinborg. Hofjægermester F. C. C. C. lensgreve Holstein. 30. marts 1921.
- Grevskabet Knuthenborg. Hofjægermester F. M. lensgreve Knuth. 25. marts 1926.
- Grevskabet Langeland. Kammerherre F. L. V. lensgreve Ahlefeldt-Laurvig. 8. dec. 1928.
- Grevskabet Ledreborg. Hofjægermester, kaptajn J. J. I. M. lensgreve Holstein. (Ledreborg). 4. febr. 1926.
- Grevskabet Lerchenborg. Kammerherre C. C. L. lensgreve Lerche. 31. aug. 1923.
- Grevskabet Lindenberg. H. C. lensgreve Schimmelmänn. 8. juni 1923.
- Grevskabet Muckadell. Kammerherre A. C. C. L. lensgreve Schafalitzky de Muckadell. 13. febr. 1925.
- Grevskabet Reventlow. Kammerherre C. E. F. L. E. lensgreve Reventlow. 10. sept. 1924.
- Grevskabet Roepstorff. Lensbesidder, fhv. kontorchef T. S. Wedel-Heinen. 21. febr. 1921.
- Grevskabet Samsø. A. lensgreve Danneskiold-Samsø. 9. maj 1921.
- Grevskabet Schackenberg. Amtmand, hofjægermester O. D. lensgreve Schack. 3. dec. 1924.

FRIGIVNE LEN OG STAMHUSE

- Grevskabet Wedellsborg. Hofjægermester J. C. H. lensgreve Wedell. 7. dec. 1926.
- Det grevelige Rantzau'ske forlods. Kammerherre C. F. lensgreve Rantzau. 14. okt. 1921.
- Det grevelige Scheel-Plessen'ske forlods. (Stamhuset Fusingø). Kammerherreinde L. E. A. B. lensgrevinde Scheel-Plessen, født comtesse Scheel-Plessen. 3. okt. 1921.
- Det grevelige Schimmelmanske fideikommis. H. C. lensgreve Schimmelmann m. fl. 28. marts 1930.
- Baroniet Adellersborg. Hofjægermester G. F. lensbaron de Falsen-Zyphen-Adeler. 24. febr. 1921.
- Baroniet Brahetrolleborg. Kammerherre C. E. F. L. E. lensgreve Reventlow. 26. marts 1924.
- Baroniet Gaunø. Gehejmekonferensraad, kammerherre K. T. T. O. lensbaron Reedtz-Thott. 29. okt. 1921.
- Baroniet Guldborgland. Kammerherre F. M. lensbaron Rosenørn-Lehn. 7. dec. 1922.
- Baroniet Holckenhavn. M. C. C. lensbaron Holck. 9. dec. 1921.
- Baroniet Holstenshuus. Kammerherre A. C. lensbaron Berner-Schilden-Holsten. 20. marts 1923.
- Baroniet Juellinge. Hofjægermester F. greve Krag-Juel-Vind-Frijs. 14. juni 1921.
- Baroniet Lehn. Hofjægermester C. E. J. greve Ahlefeldt-Laurvig-Lehn. 30. nov. 1925.
- Baroniet Løvenborg. Hofjægermester C. O. H. L. lensbaron Løvenskiold. 20. okt. 1921.
- Baroniet Scheelenborg. C. F. S. V. lensbaron Juel-Brockdorff. 9. juni 1923.
- Baroniet Stampenborg. H. Stampe. 14. april 1924.
- Baroniet Sønderkarle. Kammerherre P. A. lensbaron Bertouch-Lehn. 8. juli 1925.
- Baroniet Wilhelmsborg. H. E. lensbaron Gyldenkrone. 24. febr. 1921.
- Baroniet Zeuthen. Premierlieutenant W. C. S. greve Schulm-Zeuthen. 30. juni 1921.
- Det friherrelige Selby'ske forlods. Kammerherre H. lensgreve Bille-Brahe-Selby til grevskabet Brahesminde. 2. marts 1921.
- Stamhuset Ahlefeldt. Hofjægermester F. L. V. lensgreve Ahlefeldt-Laurvig. 19. dec. 1927.
- Stamhuset Ausumgaard. H. H. C. S. Jermiin. 27. nov. 1926.
- Stamhuset Benzon. Løjtnant S. E. Mylius-Benzon. 10. april 1924.
- Stamhuset Bidstrup. Premierløjtnant G. F. Honnens de Lichtenberg. 28. marts 1930.
- Stamhuset Birkelse. Hofjægermesterinde F. E. Skeel, født baronesse Gyldenkrone. 4. okt. 1921.
- Stamhuset Broholm. Hofjægermester J. Sehested. 14. april 1930.
- Stamhuset Egeskov. Hofjægermester F. P. greve Ahlefeldt-Laurvig-Bille. 30. nov. 1925.
- Stamhuset Egholm. E. A. W. H. greve Piper. 21. april 1921.
- Stamhuset Engestofte. Cand. phil. J. A. Wichfeld. 29. juni 1923.

FRIGIVNE LEN OG STAMHUSE

- Stamhuset Erholm og Søndergaard. Kammerherre H. C. F. V¹
Cederfeld de Simonsen. 2. febr. 1927.
- Stamhuset Estrup. Hofjægermester C. lensgreve Scheel. 7. juli 1921.
- Stamhuset Giesegaard. Kammerherre A. L. greve Brockenhuus-
Schack. 7. dec. 1922.
- Stamhuset Hindsgavl. Hofjægermester F. N. B. Fønsh. 16. juni 1921.
- Stamhuset Hofmangave. Hofjægermester N. E. Hofman Bang.
10. dec. 1927.
- Stamhuset Hverringe. Cand. phil. N. R. Juel. 17. okt. 1924.
- Stamhuset Juelsberg. Landbrugskandidat G. Juel. 21. dec. 1925.
- Stamhuset Lundsgaard. Hofjægermester F. L. V. lensgreve Ahle-
feldt-Laurvig. 19. dec. 1927.
- Stamhuset Nedergaard. Kammerjunker G. M. C. V. O. Kaas.
31. marts 1930.
- Stamhuset Nørholm. Frk. I. C. Rosenørn-Teilmann. 25. nov. 1922.
- Stamhuset Rathlousdal. A. V. R. H. von Holstein-Rathlou. 16. juni
1921.
- Stamhuset Ravnholt, Hellerup og Nislevgaard. Kammerherre C.
Sehestedt-Juul. 19. sept. 1924.
- Stamhuset Rosenholm. Kammerherre H. C. O. lensbaron Rosen-
krantz. 14. okt. 1921.
- Stamhuset Rosenkrantz. Kornet F. C. R. greve Scheel. 31. marts
1921.
- Stamhuset Sandholt. Kgl. fuldmægtig A. Lund. 27. sept. 1923.
- Stamhuset Selsø med fideikommisgodset Lindholm og Bognæs.
Preuss. kammerherre C. G. J. greve Scheel-Plessen. 30. okt. 1921.
- Stamhuset Stensballegaard. Kammerherre M. C. lensgreve Krag-
Juel-Vind-Frijs. 29. dec. 1920.
- Stamhuset Sæbygaard. J. F. Arenfeldt. 29. okt. 1921.
- Stamhuset Thorseng. C. F. S. V. baron Juel-Brockdorff. 9. juni 1923.
- Stamhuset Tjele. Hofjægermester C. D. Lüttichau. 29. april 1930.
- Stamhuset Vennerslund. Hofjægermester J. C. V. V. Grandjean. 14.
april 1930.
- Stamhuset Østrupgaard. Cand. jur. P. E. Møller. 30. marts 1921.
- Fideikommisgodset Clausholm (det von Schilden-Jydske fideikom-
mis). Kammerherre A. C. lensbaron Berner-Schilden-Holsten.
21. dec. 1925.
- Fideikommisgodset Frederiksdal. S. lensgreve Schulin. 14. april
1930.
- Fideikommisgodset Harrested. G. F. H. baron Plessen. 29. okt. 1921.
- Fideikommisgodset Herschendagave. F. A. Herschend. 3. maj 1922.
- Fideikommisgodset Lilliendal. Kammerherre C. A. V. greve Knuth.
9. dec. 1922.
- Fideikommisgodset Saltø. Fregatkaptajn W. C. A. baron Plessen.
29. nov. 1921.
- Familiegodset Skjoldenæsholm. Hofjægermester H. Bruun Neer-
gaard. 4. okt. 1919.
- Familiegodset Svenstrup. Kammerherre J. baron Wedell-Neergaard.
4. okt. 1919.
- Det for baroniet Christiansdal substituerede Knuth'ske fideikommis,
se fideikommisgodset Lilliendal.

FRIGIVNE LEN OG STAMHUSE

- Det for baroniet Conradsborg substituerede præcipuum. Dommerfuldmægtig A. E. C. lensbaron Knuth. 24. febr. 1921.
- Det for baroniet Marselisborg substituerede større Gersdorffske fideikommis. Hofjægermester N. N. lensbaron Gersdorff. 24. juni 1920.
- Det for baroniet Marselisborg substituerede mindre Gersdorffske fideikommis. Preuss. major J. A. E. baron Gersdorff til fideikommisgodset Farenstedgaard. 19. maj 1920.
- Det for baroniet Rosenlund substituerede større Rosenkrantzske fideikommis. Kammerherre H. C. O. lensbaron Rosenkrantz. 24. jan. 1923.
- Det for baroniet Rosenlund substituerede mindre Rosenkrantzske fideikommis. H. J. G. F. baron Rosenkrantz. 24. jan. 1923.
- Det for baroniet Rysensteen substituerede fideikommis. Fru V. Ankjær, født lensbaronesse Juul-Rysensteen. 23. dec. 1920.
- Det for baroniet Villestrup substituerede fideikommis. V. C. baronesse Düring-Rosenkrantz. 25. jan. 1921.
- Det for baroniet Wintersborg substituerede Winterfeldtske fideikommis. Kammerherre F. F. C. S. greve Holck-Winterfeldt. 13. jan. 1921.
- Det for stamhuset Aastrup substituerede Bartholin-Eichelske fideikommis. Forvalter J. C. T. Bartholin-Eichel. 2. april 1921.
- Det for stamhuset Barnersborg substituerede fideikommis. Assistent G. J. C. Barner. 24. febr. 1921.
- Det for stamhuset Basnæs substituerede Lowsonske fideikommis. Fru D. Møller-Lowson, født Riis-Lowson. 11. juni 1921.
- Det for stamhuset Constantinsborg substituerede Charisiske fideikommis. Kammerherre P. C. baron Rosenkrantz-Charisius. 4. febr. 1920.
- Det for stamhuset Dallund substituerede fideikommis. Svensk major C. E. T. baron Blixen Finecke til stamhuset Näsbyholm. 11. april 1920.
- Det for stamhuset Førslev substituerede 1. Plessenske fideikommis. G. M. A. baron Plessen. 15. febr. 1921.
- Det for stamhuset Gjorslev substituerede Lindencroneske fideikommis. Kgl. fuldmægtig C. D. Hegermann-Lindenchrone. 14. jan. 1922.
- Det for stamhuset Gunderslevholm substituerede 2. Plessenske fideikommis. E. M. V. baron Plessen. 15. febr. 1921.
- Det for stamhuset Hagedstedgaard substituerede Brinck-Seidelinske fideikommis. Kommandørinde M. B. With-Seidelin, født Brinck-Seidelin. 31. maj 1921.
- Det for stamhuset Iselingen substituerede Iselinske fideikommis. Gaardejer S. C. Fabritius-Tengnagel. 12. maj 1920.
- Det for stamhuset Kjølbygaard substituerede Berregaardske fideikommis. Fru F. Krieger, født Berregaard, Kammerherre C. F. greve Rantzau og kammerjunker D. A. S. B. von Zepelin. 27. okt. 1921.
- Det for stamhuset Krogerup substituerede v. d. Maaseske fideikommis. Kammerjunker, premierløjtnant H. F. R. v. d. Maase. 23. maj 1922.
- Det for stamhuset Lerchenfeldt (Mørup) substituerede fideikommis. F. M. lensgreve Knuth. 21. dec. 1925.

FRIGIVNE LEN OG STAMHUSE

- Det for stamhuset Lønborggaard substituerede Lønborggaardske fideikommiss. Kammerjunkerinde C. G. Castenskiold-Benzon, født Bull-Benzon. 16. juni 1920.
- Det for stamhuset Matstrup substituerede Thygesonske fideikommiss. Kammerherre A. L. greve Brockenhuus-Schack. 17. juni 1921.
- Det for stamhuset Moltkenborg substituerede fideikommiss, kammerherre A. G. C. greve Moltke-Hvitfeldt. 23. juni 1920.
- Det for stamhuset Mullerup substituerede Skeelske majorat. Kammerjunker, kontorchef* H. F. C. Skeel. 24. febr. 1921.
- Det for stamhuset Restrup substituerede fideikommiss. Preuss. major C. J. G. E. von Levetzow. 14. maj 1920.
- Det for stamhuset Rosenfeldt substituerede Rosenfeldtske fideikommiss. Stiftsdame i Vallø, frøken A. M. J. Barner. 6. juli 1921.
- De for stamhuset Rønningesøgaard substituerede fideikommiss. Løjtnant S. E. Mylius-Benzon. 21. dec. 1922.
- Det for stamhuset Søbysøgaard substituerede Rosenkrantz'ske fideikommiss. R. A. E. R. P. M. Weber friherre von Rosenkrantz. 13. juli 1921.
- Det for stamhuset Tirsbæk substituerede Ny Tirsbækske fideikommiss. Kammerjunkerinde C. G. Castenskiold-Benzon, født Bull-Benzon. 11. juni 1920.
- Det for stamhuset Todbøl substituerede Sommer'ske fideikommiss. H. H. C. S. Jermiin. 19. aug. 1920.
- Det for stamhuset Vestervig kloster substituerede Moldrupske fideikommiss. Kasserer V. F. H. Moldrup. 27. juni 1921.
- Det for fideikommissgodset Overgaard substituerede Arenstorffske fideikommiss. Hofjægermester F. von Arenstorff. 20. maj 1920.
- Det for fideikommissgodset Ringsted kloster substituerede fideikommiss. Cand. phil. E. D. B. Hartmann og fru K. E. B. Aagesen, født Berner. 18. nov. 1927.
- Det Svanenskjoldske fideikommiss. C. F. J. M. de Svanenskjold. 20. dec. 1921.

REGISTER

over

INDGIFTEDE (KVINDELIGE)

- Aabling-Thomsen, I. — Arenfeldt.
 Aaen, K. M. — Bauditz II.
 Åkerhielm af Margrethelund, R. A. M. E. — Rosenkrantz (a).
 Aarkrog, K. — Skeel-Scheel (R)
 Aasland, M. — Aubert I.
 Aass, J. — Wibe.
 Aasvejen, S. — Lowzow (n).
 Abaroa, L. A. — Wleügel.
 Abbotts, C. — Castenschiold (æ).
 Acker, G. H. — Barnekow II.
 Adam, B. — Scavenius I.
 Adams, F. L. D. — von Munthe af Morgenstjerne (n).
 Adeler, L. E. — Anker II.
 Adolphson, A.-G. — Beck-Friis.
 Agerbeck, F. C. E. — Lillien-skiold.
 Ahlgren, E. S. — Reedtz.
 Ahlsted, B. — Krabbe D. (y).
 Albeck, A. — Oxholm.
 Albini, M. L. — Ross (æ).
 Albriktsen, K. A. — Rosenvinge (n).
 Albrink, L. G. A. — Trampe (sv-n).
 Alcott, K. M. — Wedell W.
 Alder, M. E. — von Munthe af Morgenstjerne (n).
 Alexander, J. H. — Blixen-Fin-necké.
 Alfredsen, G. — Neergaard (æ. d.).
 Almind, K. — Sehested (æ.).
 Alstrup, T. — Bülow IX.
 Alwå, R. K. M. — Bildt IV.
 Amalfitano, M. M. — Casten-skiold (G—C).
 Amundsen, T. — Wibe.
 Amundson, K. A. M. — Tre-schow I, 2.
 Andersen, A. — Neergaard (y. I).
 —, A. M. — Huitfeldt II.
 —, A. S. — von Lowzow (n).
 —, B. H. O. — Lerche III.
 —, E. C. — Scavenius II.
 —, E. I. — Ahlefeldt-Laurvig II.
 —, E. K. — Aubert I.
 —, G. S. — Neergaard (y. 1).
 —, H. — von Holstein R.
 —, H. B. — Fønss II.
 —, H. J. — Rosenvinge.
 —, I. — Lerche III.
 —, I. M. C. I — Moltke (N).
 —, K. K. — Schaffalitzky de Muckadell.
 —, L. K. — Neergaard (y. 1.)
 —, M. Z. A. — Mylius.
 —, R. B. J. — Kaas I.
 —, R. G. W. — Juul II.
 —, S. J. — Teilman.
 —, T. M. — Hoppe.
 Anderson, A. K. — Krabbe Ø.
 —, A. P. — von Irgens-Bergh.
 Andersson, G. L. — Walken-dorff (æ).
 Andreassen E. — Ross (æ).
 —, E. — Schulin.
 —, M — von Kløcker III.
 Andrés, A. M. de — Haxt-hausen I.
 Andresen, A. P. — Hedemann (III).
 —, I. E. — Clauson Kaas.
 Angell, D. H. — Wibe.
 Angelskår, A. J. — Hoppe.

INDGIFFTEDE KVINDER

- Angevine, H. — Harbou (æ).
 Ankarcrona, G. H. I. C. — Juel H.
 Annerup, L. M. — Barnekow I.
 Antonsson, I. R. — Juel IV.
 Arctander, M. A. A. — von Irgens-Bergh.
 Arentzen, K. M. — Linstow (y).
 Arffmann, G. — de Fontenay II.
 Arlward, N. — Kaas I.
 Arnold, E. (I). — Wedel E. G. —, K. K. — Aubert I.
 Asheim, I. — Aubert I. —, S. — Aubert I.
 Ashwell, J. H. C. — Krabbe Ø.
 Asmussen, I. — Knuth K. (y).
 Asp, E. — Neergaard (y. 2).
 Aspegrén, M. — Rarnel.
 Astrup, H. (L) — von Munthe af Morgenstjerne (n).
 Atkinson, K. M. — Conradt-Eberlin.
 Aubertin, E. G. B. — Bülow IX.
 d'Auchamp, B. M. T. — Wedell (-Neergaard).
 —, M. — Folsach.
 —, M. M. — Brockenhuus S.
 Augestad, A. M. — Weren-skiold (n.)
 Aune, E. M. — Kaas IV.
 Avenel, Y. E. — Knagenhielm.
 Axelson, M. — Krabbe D. (æ).
- Baard, U. — Linde.
 Bach, G. — Schack.
 Bagge, H. J. — Buchwald G.
 Bahnson, G. — Rosenkrantz (y. f).
 Bailie, C. D. — Tillisch.
 —, N. — Raben.
 Baker, A. A. — Rosenvinge.
 Bakke, L. A. — Galtung II.
 Balchen, E. G. — Kaas IV.
 Balkin, E. — von Irgens-Bergh.
 Balle, V. K. J. — Oldenburg.
 Banck, E. — Thott.
 Bang, E. A. E. — Lerche III.
 Bang, E. B. M. — Rømeling.
 —, J. H. — Schaffalitzky de Muckadell.
 Barfod, E. C. F. — Sehested (y).
 Barker, E. B. Moltke (g. 2).
- Barker, M. M. — Bertouch I. —, R. M. — Tramp-Trampe (s-n).
 Barnshaw, J. — de Fontenay II.
 Bartholdy-Møller, B. — Knuth W.
 Basby, P. J. — Rosenvinge.
 Basse, H. B. — Rosenørn-L., Wichfeld.
 —, M. — von Huth.
 —, M. B. L. — Bülow VII.
 Bast, E. M. S. — Scheel-Scheele II.
 Bauer, M. — Tramp-Trampe (s-n).
 Bauman, G. L. — Knuth W.
 Bauchène, M. C. — Løvenstjerne.
 Bayer, J. D. — Oxholm.
 Beaulieu-Marconnay, I. V. A. L. M. — Harbou (æ).
 Beaton, B. J. H. — Hambro.
 Bech, A. — Gyldenkrone.
 —, J. — Moltke (g. 1).
 —, T. G. — Ross.
 Beckmann, N. — Skeel (æ. a).
 Begtrup, B. — Bartholin III.
 Bekken, O. — Huitfeldt II.
 Belfrage, D. N. — Thott.
 Bell, E. — Rosenvinge.
 Bellegarde, S. M. E. — Wedel E. G.
 Beltoft, K. M. — Fabritius Tengnagel.
 Bemann, L. J. — Lillien-skiold.
 Bendix, B. — von Scholten III.
 Bengtsson, J. B. — Neergaard (d).
 Bennet, E. C. B. — Thott.
 —, M. L. — Thott.
 Benoist d'Azy, M. M. R. — Moltke (H.).
 Bentsen, A. A. — Bülow IX.
 —, H. — Skeel-Scheel (III).
 Bentzen, M. — Haxthausen II.
 Bentzon, M. — Wibe.
 —, V. K. — Lütken (a).
 Benzon, T. — Knuth K.
 Berg, B. — Anker III.
 —, E. M. — Knagenhielm.
 —, I. M. — Rømeling.
 —, I. N. E. E. — Buchwald G.

INDGIFTEDE KVINDER

- Berg, S. M. B. van den — Ramel.
 Bergen, H. — Ahlefeldt-Laurvig II.
 Bergesen, I. — Rosenvinge (n).
 Beringer, L. G. — Bornemann II.
 Berkow, I. — Neergaard (y. 2).
 Berling, A. M. J. B. A. E. — Hegermann-Lindencrone.
 Berntsen, M. I. — von Kløcker I
 Berry, M. L. — Le Normand de Bretteville.
 Berthelsen, M. van der A. — Schimmelmann.
 Beskow, H. A. — Barnekow I.
 Betulander, E. E. M. A. — Bildt IV.
 Bevern, I. von — Harbou (æ).
 Bibra, M. D. T. C. B. S. von — Wardenburg.
 Bichel, I. C. — Haxthausen I.
 Bigelow, M. L. — Wardenburg.
 Bille-Hansen, T. — Ahlefeldt-Laurvig (III).
 Billington, I. T. — Knagenhielm.
 Biltung, E. E. — Brockenhuus L.
 Bingham, M. — Hambro.
 Birk-Hansen, T. — Hedemann III.
 Bischoff, R. B. — Hægh-Guldberg (y).
 Biørn, I. M. — von Holck (æ).
 Bjelke, G. — Beck-Friis.
 —, W. — Anker II.
 Bjerg, K. — Bang I.
 Bjerkmann, L. — Koefoed.
 Bjerregaard, V. — Hedemann II.
 Bjerring, M. A. — Krabbe D. (æ).
 Bjødstrup-Sørensen, H. V. — Neergaard (æ. d).
 Björklund, K. M. — Harbou (y).
 Björklingson, U. I. — Bildt IV.
 Black, E. L. S. — von Holck (æ).
 —, J. E. — Rømeling.
 Blandel, M. M. — Stibolt.
 Blechingberg, I. S. K. — Oxholm.
 Blissett, A. M. — Ross (æ).
 Blix, A. — Anker II.
 Blix, H. — Aubert I.
 Bloch-Johansen, L. — Rosenørn (II. 1).
 Blokkum, O. K. — Galtung III.
 Blom, E. A. — Dirckinck-Holmfeld.
 —, E. C. — Wedell W.
 —, S. M. — Thott.
 Blytmann, E. M. — Neergaard (y. 1).
 Bodenhoff, F. A. — Schack.
 Boe, M. — Buchwald G.
 Bohm, E. L. — Neergaard (æ. d).
 Boje, A. K. — Conradt-Eberlin.
 Bollhorn, E. — Rømeling.
 Bolling, A.-L. — Beck-Friis.
 Bonde af Björnø, E. M. K. — Trolle.
 —, S. F. B. B. — Rosenørn-Lehn.
 Bonsor, E. G. — Hambro.
 Borbye, G. M. — Lerche I.
 Borch, E. T. — Skeel (æ. a).
 Borchgrevink, G. E. — Juel B.
 Borchgrewinck, L. — Galtung.
 Borchsenius, B. — Anker III.
 Borg, S. K. A. — Bildt II.
 Borge, M. — Berner.
 Bossen, G. — Schaffalitzky de Muckadell.
 Boswell, J. C. D. — Juel B.
 Bourne, K. E. — Rantzau (S).
 Boutard, M. H. V. — Rosenørn III.
 Bowman, A. — Huitfeldt II.
 Boye, E. K. D. — Skeel (æ. a.)
 —, I. — Haxthausen I.
 Boyson, H. — Hambro.
 Bracony, P. M. — Rømeling.
 Bragg, M. — Aubert I.
 Bramsaa, L. E. — von Späth.
 Brand, M. M. — Fønss II.
 Brandt, E. M. — von Holstein I.
 —, H. M. — Neergaard (y. 2).
 —, I. — Hoff.
 Branner, T. I. M. — Reventlow.
 Breckel, R. — Molderup.
 Brekke, L. — Scheel-Scheele III.
 Brewer, M. — Oldenburg.

INDGIFTEDE KVINDER

Brill, A. — Stibolt.
 Brodersen, D. — Sehested (y).
 Broholm, B. — Dirckinck-Holmfeld.
 Bronsch, A. — Wedel E. G.
 Broughthon, M. — de Svanenskiold.
 Brown, H. L. — Tramp-Trampe (s-n).
 —, V. B. — von Holstein R.
 Bruce, I. B. — Ramel.
 Bruhn, A. — de Hofmann.
 —, B. — Benzon II.
 Brummerstedt, E. J. — von Holstein R.
 Brun, A.-L. — Folsach.
 Bruun, A. — Benzon II.
 —, C. E. — Lütken (a).
 —, G. — Rømeling.
 —, K. — Bülow VII.
 Bruusgaard, G. — Wedell W.
 Brühl, A. V. — Barnekow II.
 Bryn, G. — von Lowzow (n).
 —, S. V. — Aubert I.
 Bryndum, T. — Castenskiold (G-C).
 Brünsch, H. — Werenskiold (n).
 Brønlund, S. D. — Aubert I.
 Brøndsted, E. — Wedell W.
 Buch, E. P. — Buchwald G.
 Buhl-Nielsen, E. — Haxthausen II.
 Burns, D. — Neergaard (y.1).
 Burns, L. M. — Treschow I, 3.
 —, M. — Neergaard (y. 1).
 Busch, G. H. E. — Moltke (B).
 Butenschön, E. — Løvenskiold (a. 1).
 Buthenschön, M. C. P. — Knagenhielm.
 Butler, A. (S). K. — Schulin.
 Buttenschön, H. — Scavenius I.
 Buxhoeveden, H. von — Treschow I, 2.
 Byles, M. — Krabbe D. (y).
 Bækken, M. — Rosenvinge (n).
 Bærentsen, E. A. M. H. — Fabritius-Tengnagel.
 Böker, G. A. M. — von Hobe.
 Bølling, A. — von Munthe af Morgenstjerne (n).
 Børgesen, G. C. — Moltke (æ. a).

Børre, A. I. M. — Lüttichau.
 Børresen, A. M. — Aubert I.
 Børretzen, H. M. — Aubert I.
 Børs, M. D. — de Falsen.
 Børsum, M. — Huitfeldt III.
 Bøving, E. C. — Benzon I (1).
 Callmer, I. A. C. — Barnekow I.
 Camarena, M. — Trolle.
 Cameron, R. — Wichfeld.
 Campbell, T. V. — Hægh-Guldberg (y).
 Candraia, S. M. J. — von Wasmer (y).
 Capelle, E. G. van — Ahlefeldt-Laurvigen I.
 Carbonnier, A. — Ramel.
 Carl, I. M. S. — Lüttichau.
 Carlquist, E. J. — Stibolt.
 Carlo, M. C. M. de — Neergaard (y).
 Carlsen, C. J. C. W. — von Holstein II.
 —, J. — Ahlefeldt-Laurvig II.
 —, H. K. — Bille II, 3.
 —, M. K. M. — Treschow II.
 Carlson, A. — Ross (æ).
 Carmena, A. — Trolle.
 Carst, K. A. P. — Juel IV.
 Carstens, A. W. — de Hofmann.
 —, J. E. A. — Rosenørn I.
 Carstensen, L. L. — von Holstein R.
 —, M. — Aubert II.
 Carter, E. B. — Bertouch I.
 Carøe, J. M. — Moltke (æ. a).
 Casler, M. — Knagenhielm.
 Cason, N. — Conradt-Eberlin.
 Casse, M. — Krabbe D. (æ).
 Ceballo, J. — Trolle.
 Champs, C. de — Ramel.
 Chapple, F. M. — Bertouch I.
 Charlton, V. — Hambro.
 Christensen, A. E. — Skeel-Scheel (R).
 —, B. — Bardenfieth.
 —, B. H. — Benzon I, 3.
 —, C. M. — von Späth.
 —, D. — Ross (æ).
 —, E. — Conradt-Eberlin.
 —, E. — von Munthe af Morgenstjerne (n).
 —, E. A. — Plessen.

INDGIFFTEDE KVINDER

- Christensen, E. K. — Hedemann III.
 Christensen, E. K. M. — Bille II, 2.
 —, E. M. — Kaas IV.
 —, G. — Bille I.
 —, H. B. C. — von Holstein H.
 —, H. M. — Bülow IX.
 —, I. M. — Castenschiold (æ).
 —, J. M. — Clauson Kaas.
 —, P. J. E. — Benzon I, 3.
 —, V. — Rosenvinge.
 —, V. — Rosenvinge.
 Christiansen, E. E. — Tillisch.
 Christoffersen, S. D. — Aubert I.
 Christophersen, A. D. O. — Ramel.
 —, C. — Anker I.
 —, K. D. W. — Berner.
 Clausen, J. M. — Buchwald G.
 —, M. — Lason.
 Clegg, H. M. — Krabbe Ø.
 Clemens, M. A. — von Hobe.
 Clemmensen, E. T. — Bille II, 2.
 —, M. — Dirckinck-Holmfeld.
 Cobbold, P. — Hambro.
 Cohn, B. D. — Linstow (y).
 Colberg-Hansen, B. — Fabritius-Tengnagel.
 Collet, M. F. (U). — Lerche (G).
 —, P. E. — von Holstein H.
 Collin, E. H. — Høegh-Guldberg (y).
 Colly, I. A. — Rosenvinge.
 Colombo, G. M. — von der Maase.
 Connery, D. V. — Danneskiold-Samsøe.
 Conolly, K. — Obelitz (æ).
 Conway, D. M. L. — Neergaard (y. 1).
 Cooley, D. B. — von Beck.
 Coral, M. M. de — Glücksbjerg II.
 Corfiati, E. — von der Maase.
 Cornelius, I. O. J. — Linstow (æ).
 Costa, F. C. — Ahlefeldt-Eskildsmark.
 Cotterell, R. E. — Hambro.
 Couturié, G. — Glücksbjerg I.
 Cowall, M. M. — Krabbe D. (y).
 Coyle, P. B. — Walterstorff.
 Cranner, B. — Barner (V).
 Crespy, M. — Gyldenstierne.
 Crichton, R. M. — Raben.
 Crisler, S. K. — Ahlefeldt-Laurvig I.
 Croce di Dojola, S. della — Ferri.
 Crone, K. T. S. A. — von Holck (æ).
 Crone, V. — Castenschiold (æ).
 Cryer, M. — Wibe.
 Currie, I. M. R. — Bertouch I.
 Dagmar, Prsse — Castenschiold (æ).
 Dahl, H. — Anker II.
 —, H. O. — Scavenius I.
 —, L. — Høegh-Guldberg (y).
 Dahlberg, K. E. E. — Bildt III.
 Dahlbo, M. L. — Linde.
 Dahlstrøm, L. F. — Rømeling.
 Damm, U. E. — Hedemann II.
 Danforth, A. — von Kløcker I.
 Danielsen, B. — Aubert I.
 d'Auchamp se A
 Davenport, C. — Neergaard (y. 1).
 —, E. — Hambro.
 Dawes, M. — Scheel-Scheele III.
 Davidson, H. — Bertouch I.
 Davis, H. A. — Stibolt.
 Davy, T. A. G. — Neergaard (y. 1).
 Def-Petersen, U. — Fischer.
 De la Gardie, C. C. — Løvenskiold (a. 1).
 —, E. M. E. — Barnekow I.
 Delinois, L. M. C. — Scheel-Scheele II.
 Demuth, L. — Schimmelmann.
 Denkmann, A. E. — Stibolt.
 Depierre, J. M. — Trolle.
 Derschau, T. A. H. von — Harbou (æ).
 Dethlefsen, B. — Scavenius I.
 d'Huart Mauris se H.
 Dickson, A. M. E. — Barnekow I.
 —, S. — Wedel.
 —, S. O. M. — Barnekow I.
 Didrichsen, K. — Knuth C.
 Dieck, A. — von Hobe.

INDGIFTEDE KVINDER

- Diesen, D. J. — Anker III.
 Dilworth, I. C. — Danneskiold-Samsøe.
 Dinesen, D. A. — Folsach.
 —, J. B (E). — Neergaard (y. 1).
 —, K. C. — Blixen-Finecke.
 —, K.M. — Ahlefeldt-Laurvig I.
 Dirksen, A. M. E. V. von — Wedel E. G.
 Ditlev-Simonsen, G. E. — Anker II.
 Diørup, E. S. — von Irgens-Bergh.
 Dobeneck, M. E. V. von — Wedel E. G.
 Dobozy de Kisszánto-Doboz, I. von — Kaas III.
 Dodd, I. I. — Neergaard (y. 2).
 Dohlmann, A. S. H. — Reedtz-T.
 Dominguez, M. L. — Ahlefeldt-Eskildsmark.
 Dommerby, A. — Raben.
 Donner, I. A. A. — Clauson Kaas.
 Dons, I. — Anker II.
 Douglas, M. M. L. — Ramel.
 Dowler, B. M. — Krabbe Ø.
 Drayton, M. A. — Haugwitz Hardenberg Reventlow.
 Drescher, S. B. — Benzon I, 3.
 Dreyer, A. C. — von Holstein I.
 Dreyse, A. R. von — Linstow (æ).
 Dronninggaard, E. V. H. — Barner (A).
 Drummond, A. M. — Wichfeld.
 Dubois, G. — Neergaard (y. 2).
 Dupin, L. M. F. — Hedemann III.
 Durand, L. J. C. M. — Krabbe D. (y).
 Duvantier, A. N. — Conradt-Eberlin, Scavenius I.
 Dybdahl, E. — Kaas (d).
 Dyrssen, A. S. M. — Thott.
 Eccles, D. — Moltke (g. I.).
 Egeberg, E. H. — Løvenskiold (a. 1).
 —, H. — Wedel J.
 Eggebrecht, G. L. — Linde.
 Egilsrud, E. L. — Ramel.
 Ehnhuus, G. W. — Jermin.
 Ehrenskjöld, I. E. — Güntelberg.
 Eide, I. — Galtung I.
 Eig, B. R. — Galtung I.
 Einersen, S. — von Munthe af Morgenstjerne (n).
 Eiríksdóttir, G. S. — de Fontenay II.
 Eisenhardt, I. — Scavenius I.
 Eisenhardt, R. L. — von Munthe af Morgenstjerne (d).
 Ekelin, E. C. — Ramel.
 Eklov, M. — Galtung II.
 Ekman, A. — Lerche I.
 Ekmark, A. M. — Beck-Friis.
 Ekstrøm, B. E. — Blixen-Finecke.
 Elger, E. E. E. — Hambro.
 Ellerton, E. — von Scholten II.
 Elling, K. — de Thura.
 Ellinger, A. G. H. — Fischer.
 Eloesser, E. A. E. — Ross (æ).
 von Elpons, D.-R.-G. — Bildt III.
 Elving, A. G. — Werenskiold (d).
 Elvset, A. O. — Rosenvinge (n).
 Emundts, I. — Linstow (y).
 Enemark, H. C. — Bauditz II.
 Engelbrecht, M. G. — Lerche (G).
 Engevik, M. K. S. — Aubert I.
 Erichsen, E. — Huitfeldt II.
 —, H. — Aubert I.
 Ericsson, M. I. — Bildt IV.
 Eriksen, A. — Wedel J.
 —, B. — von Holck (æ).
 —, G. E. — Galtung.
 —, J. (H). — von Holck (æ).
 —, M. L. — von Holstein R.
 Eriksson, I.-M. — Ramel.
 Ermisch, B. — Buchwald G.
 Ernst, C. — de Hofmann.
 Errington, W. E. — Rosenvinge.
 Erwall, A. M. — von Holstein L.
 Esbensen, R. — Krabbe D. (y).
 Esch, D. J. — Stibolt.
 Eskesen, J. — Haxthausen I.
 Essen, M. S. E. von — Treschow I, 2.

INDGIFTEDE KVINDER

- Ewald, K. M. — Oxholm.
 Evans-Gordon, J. A. — Krabbe
 Ø.
 Evanths, N. — Zytphen-Adeler.
 Evers, F. — Danneskiold-Sam-
 søe.
 Ewertz, B. — Bildt IV.
 Faber, K. A. M. — Scheel-
 Scheele II.
 Faber-Castell, E. E. M. W. —
 Wedel E. G.
 Falbe-Hansen, I. E. L. — Ro-
 senkrantz (y. f).
 Falkenberg af Trystorp, E. D.
 E. — Beck-Friis.
 Falkenflæth, E. M. — Jermin.
 Farrell, K. A. — Bülow X.
 Fasting, J. — Conradt-Eberlin.
 Faye, A. — Treschow I, 2.
 —, H. F. — Wletügel.
 Fearnley, R. S. — Knagenhielm.
 Federspiel, U. C. — von Hol-
 stein R.
 Feld, T. A. — Ross (æ).
 Fenger-Grøn, H. G. — Stemann
 III.
 Fensbo, G. A. — Castenskiold
 (G—C).
 Feragen, S. — Arenfeldt.
 Ferbeck, I. — Ramel, Treschow
 I, 2.
 Fermann, A. — Aubert I.
 Feydt, E. C. — Benzon II.
 Fiedler, V. — Gyldenkrone.
 Fiehn, T. — Rosenkrantz (y. f).
 Field, D. E. S. — Conradt-
 Eberlin.
 —, L. — Neergaard (y. 1).
 Fiil, I. M. — Treschow I, 1.
 Fineman, S. — Gyldenstjerne.
 Fink, L. J. — Le Normand de
 Bretteville.
 Finne, A. — Scheel-Scheele V.
 Fjeldsted-Holm, O. — Casten-
 schiold (æ).
 Flach, V. — Scavenius I.
 Fledelius, K. M. — Hauch (y).
 Fleisher, B. — Ramel.
 Fleri, C. J. M. — von Holstein
 H.
 Flood, G. — Kaas IV.
 —, L. S. — Anker II.
 Floor, R. — Obelitz (æ).
 Flyborg, C. — Ramel.
 Foldbjerg, T. H. — Rosenvinge.
 Follegg, E. P. — von Munthe af
 Morgenstjerne (n).
 Fønnesbech-Wulff, B. — Juel
 IV.
 Fonovits, G. — Werenskiold
 (n).
 Forseth, I. A. — Kaas IV.
 —, M. (L.) — Scheel-Scheele
 III.
 Fort, M. — Trolle.
 Forum, I. E. U. — von Irgens-
 Bergh.
 Foss, B. E. — von Lowzow.
 —, R. M. — Schulin.
 Fougner, E. M. — Galtung.
 Francis, J. — Hoppe.
 Franco, G. — Trolle.
 Frandsen, E. M. W. — Barner
 (V).
 Frank, M. A. — Ahlefeldt-
 Laurvig I.
 Fredericia, L. S. — Molderup.
 Frederiksen, G. — von Holstein
 H.
 —, G. M. — Tillisch.
 Freismann, U. B. — de Falsen.
 Frelsen, H. M. — Neergaard
 (æ-d).
 Frick, K. E. R. — Anker II.
 Friderichsen, E. — Knuth K.
 —, E. — Sponneck (æ).
 —, R. M. — Kaas IV.
 Friend, A. — Rømeling.
 Fries, M. — Buchwald G.
 Frigast-Hansen, B. — Bülow
 (IX).
 Friis, E. — Krabbe D. (æ).
 —, E. A. — Kaas I.
 —, I. — Lerche I.
 —, I. T. — Bille I.
 —, S. L. A. — Castenschiold (æ).
 Frimodt, G. — Sehested (æ).
 Frisk, I. — Sehested (æ).
 Fritzner, A. B. — Aubert I.
 Frølich, M. T. — Kaas IV.
 Frøyland, K. van der L. —
 Wibe.
 Fuchs, M. — Linstow (æ).
 Fuhr, E. — Scheel-Scheele V.
 Funch, E. — von Jessen.

INDGIFTEDE KVINDER

- Furuseth, M. — Løvenskiold (a. 1).
 Fürstenberg, F. A. M. A. H. — Rosenkrantz.
 Fønss, E. — Rosenkrantz (y. f).
 Gårder, T. O. — von Lowzow (n).
 Gaathaug, R. — von Kløcker IV.
 Gabrielsen, E. — Aubert I.
 Gahrn, K. K. — Lütken (y).
 Gamble, W. — Krabbe D. (y).
 Gamél, C. — Benzon II.
 Gammelgaard, S. — Bille II, 3.
 Gamst, B. — Bardenfleth.
 Garner, A. M. — von Ellbrecht. —, E. M. — Moltke (H).
 Garrett, A. J. — Ahlefeldt-Laurvig-Lehn.
 Garnero, A. J. — Hoppe.
 Gasmann, M. F. E. — Oldenburg.
 Gauer, A. H. — Lindholm.
 Gautier, J. — Bardenfleth.
 Gay, B. E. — Neergaard (y. 1). —, M. I. — Høegh-Guldberg (y).
 Gedde, P. M. — Scheel-Scheele V.
 Geelmuyden, E. K. — Beck-Friis.
 Gehring, M. P. T. — Ahlefeldt-Laurvig III.
 Gerhard, I. E. — Bülow X.
 Gerhardt, C. E. S. — von Deden.
 Gertz, A. M. — Bülow IX.
 Giersing, E. — von Scholten III.
 Gilbert, D. C. — Rosenvinge.
 Gilligan, B. A. — Bernstorff II.
 Gilmann, C. S. — Conradt-Eberlin.
 Gjerding, E. A. M. B. — Serène d'Acqueria.
 Gjerdsjø, G. — Aubert I.
 Gjerdsjø, A. — Aubert I.
 Gjetting, K. — von der Maase.
 Glahn, J. — Haxthausen I.
 Glandt, K. A. H. — Linstow (y).
 Glaser, P. M. — Løvenskiold (a.1).
 Glue, G. — Bülow IX.
 Glückstadt E. — Moltke (g. 2). —, L. J. — Blücher af Altona.
 Glytting, U. — Skeel (Gr. II).
 Gløersen, M. — Huitfeldt II.
 Godt-Agerholm, I. — Fønss II.
 Goldschmidt, E. — von Holstein R.
 Gordon, S. I. — Danneskiold-Samsøe.
 Gorrissen, M. E. — de Fontenay II.
 Gosewehr, E. G. R. — Neergaard (y. 1).
 Grabod, G. V. — Krieger IV.
 Grabmayr-Angerheim, E. M. M. E. — Lerche II.
 Grady, E. M. M. — de Svanenskiold.
 Gran, E. — Scheel(e) III.
 Granberg, A. O. — von der Maase.
 Grand, K. — Rosenvinge.
 Grandjean, A. L. — Buchwald G. —, H. M. L. — Moltke (N). —, S. I. — Brockenhuus S.
 Graszitz, I. — Skeel-Scheel (E).
 Grauert, C. M. — von Hobe.
 Gravenhorst, E. D. — Bille II, 3.
 Gravesen, N. E. — Conradt-Eberlin.
 Greb, A. — Aubert II.
 Gredsted, R. A. — Knuth Conradsborg.
 Green, M. — Skeel-Scheel (E).
 Gregersen, L. A. — von Holck (æ).
 Gregerson, K. E. — Dirckinck-Holmfeld.
 Grey, C. F. — von Voss.
 Griffin, D. — Gyldenstjerne.
 Gripenberg, B. — Tramp-Trampe (s-n).
 Groothoof, E. — Castenschiold (y).
 Grove-Rasmussen, K. E. — Bülow VII.
 Grube, F. E. — Hoff.
 Gruber, H. — Tramp-Trampe (sv. n).
 Gruc, A. L. — Haxthausen I.
 Grundtmann, E. — Lerche (G).
 Schack.

INDGIFTEDE KVINDER

- Grung, G. E. — Werenskiold (n).
 Grunnet-Rasmussen, H. — Hedemann II.
 Grüner, C. A. I. — Knuth W. —, F. — von Munthe af Morgenstjerne (n).
 Græsholt, M. — Aubert I.
 Grølsted, V. A. — Treschow I. I.
 Grøn, A. J. H. — Reventlow.
 Grønne, G. — Ramel.
 Gronneberg, E. — Kaas (n).
 Grøttum, I. — Aubert I.
 Guddal, B. — Galtung II.
 Gudjonsson, L. S. — Castenskiold (y).
 Guldager, E. — Lerche (G). —, R. — Aubert I.
 Gullichsen, L. M. — Scheel-Scheele III.
 Gundersen, H. O. — Anker III.
 Gunstrøm, B. A. — Aubert I.
 Gustafson, C. — Scheel-Scheele II.
 Gustavson, G. — Galtung II.
 Gyllenkrok, E. C. — Moltke (H).
 Gyllenram, A. C. M. H. D. N. — Ramel.
 Gyth, E. U. — Schaffalitzky de Muckadell.
 Goetzen, R. A. E. v. — Bernstorff II.
 Haas-Petersen, G. L. M. — Bülow IV.
 Habowska, J. — Castonier.
 Hacht, S. M. T. von — von Wasmer (æ).
 Haffner, W. S. — Knagenhielm.
 Hagbarth, E. M. — Moltke (g. 2).
 Hagemeister, J. — Castenskiold (æ).
 Hagermann, S. M. — Barner (V).
 Hagedsted, H. I. V. — Clauson Kaas.
 Hahn, C. — Aubert II.
 Hahn-Thomsen, A. M. — Neergaard (y. 1).
 Halberg, E. B. H. — von Holck (æ).
 Hald, I. B. — Kaas I. —, M. — Juel IV.
 Halder, R. A. M. G. — von Hobe.
 Hall-Watt, M. E. — Wedell-W.
 Hallbäck, E. M. — Gyldenstjerne.
 Hallgren, B. S. — Rosenørn I.
 Halvarson, M. I. — Barnekow I.
 Halvorsen, M. J. — Scheel-Scheele V.
 Hamilton, L. C. — von Holstein L.
 Hammer, I. T. A. W. — Dirckinck-Holmfeld.
 Hammerich, E. M. — Stemann III.
 Hammershøj, A. C. J. — Obelitz (æ).
 Hammerstein-Equord, M. L. von — Harbou (æ).
 Haneborg, E. H. — Brockdorff (æ).
 Hanlo, G. A. M. — von Holstein H.
 Hannevold, T. — Anker (y. 1778).
 Hansen, A. — Bülow II. —, A. — Linstow (y). —, A. D. — von Huth. —, A. D. J. — von Holstein R. —, A. E. — Treschow I, 2. —, A. G. — Serène d'Acqueria. —, A. K. S. — Brockenhuus L. —, A. L. — Koefoed. —, A. M. — Schulin. —, A. M. K. — von Huth. —, A. M. M. A. — Bille I. —, B. H. — von Scholten III. —, C. (I). L. — Vind. —, C. M. — Aubert II. —, E. — Juel T. —, E. — Rosenvinge. —, E. — Schulin. —, E. C. — von Holstein IV. —, E. J. — Ahlefeldt-Laurvig III. —, E. J. — de Klauman. —, G. — Benzon I, 3. —, G. B. — Bülow IX. —, G. C. — Hedemann II. —, G. E. — Castenskiold (G—C). —, G. H. — Castenskiold (G—C). —, H. M. E. — Moltke (H).

INDGIFFTEDE KVINDER

Hansen, I. E. — von Holck (y).
 —, I. E. — von Jessen.
 —, I. G. — Knuth W.
 —, I. J. — Obelitz (æ).
 —, I. T. — von Holstein R.
 —, J. G. E. — Castenschiold (æ).
 —, J. M. H. — Bartholin III.
 —, K. — Hedemann III.
 —, K. — Moth.
 —, K. J. — Castenschiold (y).
 —, K. S. — Bille I.
 —, K. S. — de Lichtenberg.
 —, L. K. — Hauch (æ).
 —, M. — Bartholin III.
 —, M. H. D. — Neergaard (y. 1).
 —, M. S. — Bille II, 1.
 —, M. S. K. — Linstow (y).
 —, O. E. H. — Oxholm.
 —, O. K. — Werenskiold (d).
 —, R. — Moltke (N).
 —, R. V. — Obelitz (æ).
 —, S. A. — Knagenhielm.
 —, S. E. — von Scholten I.
 —, U. R. — Linstow (y).
 —, V. — Harbou (æ).
 —, V. A. — Knagenhielm.
 —, V. M. — Fønss I.
 Hansted, S. (B). — Haxthausen II.
 Harbitz, I. — Løvenskiold (a. 1).
 Harboe, M. — Wedell W.
 —, V. — von Holstein IV.
 Harder, L. A. — Sponneck (æ).
 Harris, B. — von Deden.
 —, B. — Rosenvinge.
 —, K. H. — Skeel (gr. 1).
 Harrøe, G. — Fabritius-Tengnagel.
 Hartmann, M. — von Wasmer (y).
 Hartwig, B. M. — Harbou (y).
 Hasle, E. — Aubert I.
 Hassel, E. T. — Wedell W.
 Hasselbalch, S. V. — Stemann III.
 Hasseriis, D. — von Holck (y).
 Hassing, J. H. — Hægh-Guldberg (y).
 Hatzigeorgiou, F. — Wleügel.
 Haugaard, K. M. — Bartholin I.

Havlykke, V. — Hauch (æ).
 Havnø, I. — Gyldenkrone.
 Hazard, C. A. — von Bretton (æ).
 Hazeland, M. — Scheel-Scheele III.
 Heath, E. — von Wasmer (y).
 Heathfield, G. I. — de Thura.
 Hebert, P. M. — Løvenstjerne.
 Hecker, C. — Treschow I, 3.
 Hedberg, I.-B. — Bildt IV.
 Hedobald-Petersen, C. — Bau-ditz I.
 Heeno, E. — Rømeling.
 Heeren, M. — Glücksbierg I.
 Heffernan, K. S. — von Voss.
 Hegardt, I. — Lütken (y).
 Hegel, M. K. — Juel B.
 Heim, H. M. — Neergaard (æ. h).
 Heinrich, K. M. — Bülow IX.
 Heitman, J. — Anker III.
 Helsing, C. M. — Ahlefeldt-Laurvig II.
 Helfers, E. — Linstow (æ).
 Helgesen, K. — Bille I.
 Helwigh, G. — Schulin.
 Henckel, S. — Schulin.
 Hennings, E. — Sehested (y).
 —, P. — Sehested (y).
 Henningsen, N. — Lüttichau.
 —, T. — Wedell W.
 Henriksen, E. — Neergaard (y. 2).
 —, G. L. — Juel III.
 Henriksson, G. E. F. — Ramel.
 Hepworth, D. A. — Rosenvinge.
 Herbet, C. — Glücksbierg II.
 Herforth, A. — Hauch (y).
 Herschend, A. L. — Bille I.
 Hertel, K. M. — Benzon II.
 Hetherington, M. A. — Blixen-Finecke.
 Hetrick, J. A. — Rosenørn III.
 Heusch de la Zangrye, G. A. M. A. S. O. de — Le Normand de Bretteville.
 Hincheli, J. K. A. — Knuth K. (y).
 Hincy, J. — Stibolt.
 Hinrichsen, A. — Aubert II.
 —, E. C. — von Munthe af Morgenstjerne (d).

INDGIFFTEDE KVINDER

- Hjaltason, F. E. — de Thurah.
 Hjelmer, R. — Anker II.
 Hochapfel, L. — Ladiges (æ).
 Hoehner, R. V. (M.) — Hax-
 hausen II.
 Hoffmeyer, E. A. — Krabbe D.
 (æ).
 Hofman-Bang, E. M. — Wedel.
 Hoiningen, gen. Huene, M. H.
 von — von Hobe.
 Holm, A. I. M. F. — Ahlefeldt-
 Laurvig I.
 —, D. H. — Wibe.
 —, D. N. — Danneskiold-
 Samsøe.
 —, E. N. L. — Juel Billeshave.
 —, E. S. W. F. — Bardenfleth.
 —, J. L. — Rosenvinge (n).
 Holm, L. — Vind.
 —, L. C. — Wibe.
 Holmboe, A. — von Munthe af
 Morgenstjerne (n).
 —, A. M. — Rosenvinge (n).
 —, H. — Galtung.
 —, S. M. — Rosenvinge (n).
 Holmen, D. J. E. — Wibe.
 Holmes, B. M. N. — Moltke
 (B).
 Holmqvist, I. K. — Bildt IV.
 Holmsen, M. — Aubert I.
 Holmstedt, I. — Bildt II.
 Holst, G. — Rømeling.
 —, H. — Galtung.
 —, M. H. — Rosenørn I.
 Holta, E. B. — Aubert I.
 Holten, H. L. von — Harbou
 (æ).
 Holter-Sørensen, E. — Huit-
 feldt II.
 Hoops, I. — Clauson Kaas.
 Hopkins, C. de M. — Neergaard
 (y. 1).
 —, R. M. — Stibolt.
 Horton, H. A. — Molderup.
 Hostrup, J. — de Roepstorf.
 Hostrup-Schultz, F. I. — de
 Fontenay I.
 Houben, M. — Aubert I.
 Houllbrèque, A. Y. M. — Løven-
 stjerne.
 Hovaere, M. J. O. — de Fon-
 tenay II.
 Hovden, B. M. — de Falsen.
 Howden-Rønnenkamp, A. G.
 B. — Castenskiold (æ), von
 Holstein R.
 —, E. M. G. — von Holstein R.
 —, J. G. C. A. — Holck F.
 Hovmand, K. J. — Casten-
 schiold (æ), Treschow I, 2.
 d'Huart Mauris, F. — Rosen-
 borg I.
 Huber, M. — Løvenstjerne.
 Hurum, S. A. — Kaas IV.
 Hustvedt, A. — Aubert I.
 Hvilsom, E. — Bülow IX.
 Høegh-Guldberg, I. — Con-
 radt-Eberlin.
 Høffner, B. C. — Scavenius I.
 —, E. J. — Rosenørn I.
 Høgman, U. M. E. — Beck-
 Friis.
 Høgsberg, R. — Castenskiold
 (æ).
 Høhling, B. K. W. von — Ce-
 derfeld de Simonsen.
 Høiland, K. — de Roepstorf.
 Høj, G. J. B. — Reventlow.
 Højberg-Pedersen, E. B. —
 Neergaard (y. 1).
 Høm, D. B. — von Voss.
 Hørskov, A. — von Holstein R.
 Høst, E. — Anker III.
 Høyer, D. — Cederfeld de Si-
 monsen.
 Høyrup, I. — Rømeling.
 Iacobæus, L. E. — Moltke (y. a).
 Ibsen, B. B. — Hedemann II.
 —, I. — Bille II, 1.
 Iglesias, A. P. — Oxholm.
 Ihlen, K. — von Lowzow (n).
 Ingebrigtsen, R. M. — Løven-
 skiold (a. 3).
 Innes, G. E. — de Thurah.
 Ipsen, B. — Moltke (æ. a).
 Irminger, B. H. — Bülow VI.
 Isdal, B. — von Hielmcrone.
 Ivers, E. — von Wasmer (y).
 Iversen, E. L. — Anker II.
 —, L. — Hoff.
 —, N. A. — Anker II.
 —, R. M. — Tramp-Trampe
 (d).
 —, U. B. — Rosenørn-L.
 Iwersen, J. A. M. — Benzon II.

INDGIFTEDE KVINDER

- Jacobi, M. B. M. — Huitfeldt III.
 Jacobsen, B. M. J. — Mylius.
 —, E. — Scavenius I.
 —, I. — de Lichtenberg.
 —, I. — von Nutzhorn II.
 —, I. B. — Haxthausen I.
 —, K. J. — Neergaard (y. 1).
 —, L. T. — Bauditz II.
 Jacoby, T. G. — Castenschiold (æ).
 Jakhelln, L. M. C. — Aubert I.
 Janholm, I.-L. — Brockdorff (æ).
 Jansen, C. — de Hofmann.
 —, E. A. — Knuth Conradsborg.
 —, S. E. — Buchwald G.
 Janson, S. G. W. — Hedemann II.
 Jantzen, E. F. K. — Castenskiold (G—C).
 Jardine, E. P. — Krabbe Ø.
 Jarnfeldt, E. — Brinck-Seidelin.
 Jedidya, S. — von Kløcker I.
 Jedma-Palombini, W. v. — Werenskiold (n).
 Jenisch, M. I. O. von — Plessen.
 Jensen, A. — Rosenvinge.
 —, A. C. P. — Rosenvinge.
 —, A. H. C. — Benzon II.
 —, A. K. L. — Bille II. 3.
 —, A. L. — Skeel-Scheel (E).
 —, A.-L. Y. F. — Castonier.
 —, A. M. — von Holstein H.
 —, A. P. — Benzon I, 3.
 —, E. — Hedemann III.
 —, E. — Lasson.
 —, E. — Zytphen-Adeler.
 —, E. E. O. — Buchwald G.
 —, E. G. — Skeel-Scheel (III).
 —, E. M. — Castenschiold (æ).
 —, G. E. — von Irgens Bergh.
 —, G. H. — Krabbe D. (æ).
 —, H. E. S. — Bauditz II.
 —, H. K. — Rosenørn I.
 —, H. M. — Jermiin.
 —, I. — Løvenskiold (f).
 —, I. A. B. — Neergaard (y. 1).
 —, I. E. — Lüttichau.
 —, I. L. — Hauch (y).
 —, I. M. — von Arenstorff.
 —, I. S. — Wedel-Heinen.
 Jensen, J. — Tillisch.
 —, J. S. — Linstow (y).
 —, K. — Rosenvinge.
 —, K. M. — Dirckinck-Holmfeld.
 —, K. M. — Neergaard (æ. d).
 —, K. M. — Obelitz (æ).
 —, K. M. — Rosenvinge.
 —, L. B. — Gyldenkrone.
 —, L. I. B. — Fabritius-Tengnagel.
 —, M. — Bardenfleth.
 —, M. — Kaas (d).
 —, M. — Rosenvinge.
 —, M. V. — Castenschiold (y).
 —, P. A. — de Hofmann.
 —, P. C. E. — Scavenius II.
 —, P. S. — Mylius.
 —, S. A. L. — Benzon I, 3.
 —, S. M. K. B. — Fabritius-Tengnagel.
 —, U. — Bülow IX.
 Jeppesen, C. — Reedtz-T.
 —, C. P. A. — von Huth.
 —, E. — von Holstein H.
 Jerichow, B. P. — Raben.
 Jernert, J. B. — Schack.
 Jespersen, A. M. A. — Rømeling.
 —, B. — von Holstein H.
 —, K. — Clauson Kaas.
 —, O. — Adeler.
 Jessen, I. — Hedemann II.
 Johannessen, G. — von Lowzow (n).
 Johansen, E. T. — Ross (æ).
 —, G. K. — Wibe.
 —, M. — Huitfeldt III.
 —, T. L. — Benzon I (1).
 Johansson, K. V. — Juel, Billeshave.
 Johnsen, A. — Anker III.
 —, E. B. — von Wasmer (y).
 —, E. E. — Aubert I.
 Johnsson, S. G. — Barnekow I.
 Jones, A. G. — von Wasmer (y).
 Jonquières, E. de D. de — Bille I.
 —, J. de D. de — Danneskiold-Samsøe.
 Jonsen, K. L. — Hedemann (III).

INDGIFTEDE KVINDER

Jonsson, S. — Krabbe D. (æ).
 Jorgensen, J.-M. — von Kløcker I.
 Juel, E. — Kaas IV.
 Junker, G. — Krabbe D. (æ).
 —, M. — Gyldenkrone.
 Just, E. K. T. — Ahlefeldt-Laurvig II.
 —, K. — Rosenvinge.
 Juul, E. V. — Wedell W.
 —, L. M. — von Nutzhorn II.
 Jürgens, H. — de Hofmann.
 Jürs, R. M. — Gyldenkrone.
 Jæger, U. — v. Holstein (d. IV).
 Jørgensen, A. — Fønss I.
 Jørgensen, A. V. — Bülow IX.
 —, B. M. — v. Holstein R.
 —, C. — Aubert I.
 —, G. Bjerregaard — de Fontenay II.
 —, K. G. — Juel III.
 —, M. E. — Rosenvinge.
 —, R. N. L. — Scavenius I.
 —, S. E. (L.) — Bille II, 3.
 —, S. M. — Moltke (g. 1).
 —, U. V. N. — Neergaard (y. l.).
 —, V. — Ahlefeldt-Laurvig I.
 Jørgensen, B. A. — Buchwald G.
 Kaalund-Jørgensen, I. L. — Tramp-Trampe (d).
 Kaalund-Møller, E. — Benzon II.
 —, K. — Benzon II.
 Kallevig, W. — Anker III.
 Kampe, H. — Aubert I.
 Kampmann, A. — Bernstorff II.
 Kann, A. W. J. — Tramp-Trampe (d).
 Karłowicz, Z. S. E. — Trampe (w-n).
 Karlsen, A. C. — Anker II.
 —, M. — Anker II.
 Karlsson, H. B. — Lerche III.
 Kastrup, M. — Harbou (æ).
 —, M. O. C. — Buchwald G.
 Kattendyke, H. F. S. H. van — Moltke (g. 1).
 Kaufmann, B. D. — Wedell-W.
 —, M. C. — Danneskiold-Samsøe.

Kavli, G. — Wibe.
 Kearsley, R. M. — Hambro.
 Kemp, T. — Danneskiold-Samsøe.
 Kerslake, A. K. — Bertouch I.
 Kieler, D. W. — Stibolt.
 Kiellerup, L. L. A. — Hedemann I.
 Kielmannsegg, M. E. C. G. D. T. M. J. von — Buchwaldt P.
 Kier, I. — von Kauffmann.
 Kipp, A. E. — Obelitz (æ).
 Kirchhammer, H. A. G. F. A. A. — Werenskiold (n).
 Kirjola, K. — von Beck.
 Kiær, J. V. — Neergaard (y. 1).
 Kiørboe, A. — Haxthausen I.
 Kjellerød, A. R. — Galtung.
 Kjellerød, E. S. — Galtung.
 Kjellgren, E. J. C. — Rosenkrantz (a).
 Kjærsgaard, M. M. — Linstow (y).
 Kjølbye, A. — Lerche II.
 Kjølhede, U. — Neergaard (y. 2.).
 Klein, K. — Bülow IX.
 Kleinig, L. M. — Bertouch I.
 Kleisdorff, G. A. — Wedel-Heinen.
 Kleven, M. — Galtung.
 Kliim, H. K. — Moth.
 Klingenberg, B. E. — Ahlefeldt-Laurvigen I.
 —, O. E. — Mylius.
 Klintrup, B. E. — Juel B.
 Kløften, E. M. — Wibe.
 Knesebeck-Milendonck, H. E. von dem — Reventlow.
 Knoop, E. T. de — Hambro.
 Knudsen, J. K. — Knuth W.
 —, K. M. — Ahlefeldt-Laurvig III.
 —, M. — Hedemann II.
 —, O. C. — Neergaard (y. 2).
 —, T. G. — Moltke (N).
 Knudtson, N. — von Munthe af Morgenstierne (n).
 Knutsen, A. H. — Galtung III
 Koch, S. — Ladiges (æ).
 Koefoed, M. M. — von Holstein H.
 —, E. R. B. — Ahlefeldt-Laurvig II.

INDGIFTEDE KVINDER

- Koháry, M. — Kaas III.
 Kohl, G. — Danneskiold-Samsøe.
 Kohl, V. — Koefoed.
 Kokkinn, B. — Galtung.
 Kolbe, M. D. I. — Güntelberg.
 Koltved, M. V. — Galtung.
 Kongsted, G. — Wedell W.
 Konow, A. H. — von Munthe af Morgenstjerne (n).
 —, I. M. I. — Raben.
 —, M. I. — Skeel-Scheel (E).
 Koopmann, A. M. — Haxthausen I.
 Kopp, E. K. — Molderup.
 Kopperud, A. G. T. — Kaas IV
 Koppmann, M. — de Hofmann.
 Korch, I. M. — Cederfeld de Simonsen.
 Kornerup, H. — Wedell-W.
 —, M. E. — von Huth.
 Koslowski, E. — Wardenburg.
 Krag-Hansen, E. L. — Treschow II.
 Kragelund, K. — Schaffalitzky de Muckadell.
 Kragh, K. — Ahlefeldt-Laurvig II.
 Krarup, M. L. — Høegh-Guldberg (y).
 Kretschmer, M. — Bertouch I.
 Kreutz, J. — Wlützel.
 Kringelbach, E. — Buchwald G.
 Kristensen, N. P. E. — Lasson.
 —, R. S. — Bülow VII.
 Kristiansen, L. M. — von Munthe af Morgenstjerne (n).
 Kristofersdottir, O. S. — de Fontenay (y).
 Krogvik, E. M. — von Lowzow (n).
 Kromann, I. E. — Scheel-Scheele II.
 Kulick, H. J. — Ahlefeldt-Eskildsmark.
 Kuppert, H. A. B. — de Hofmann.
 Kuylenstierna, M. M. — Treschow I, 2.
 Kvam, A. — Bülow V.
 Künzli, H. C. — Danneskiold-Samsøe.
 Kysnæs, A. C. — Galtung III.
 Købsted, A. M. — Ahlefeldt Laurvig I.
 Køhl, A. — Aubert I.
 Köhl, S. H. — Tramp-Trampe (s-n).
 Kähler, A. M. — Lütken (y).
 Koellner, E. J. S. — Benzon I. 4.
 Kölbl, A. — Ahlefeldt-Eskildsmark.
 Koenig, H. von — Lillienskiold.
 —, T. T. — Anker II.
 Laake, S. — Aubert I.
 Laaser, A. M. — Harbou (æ).
 La Cour, L. D. de — Castenschiold (y).
 Laël, R. C. de — Løvenstjerne.
 Lafone, L. — Hambro.
 Lage, J. — Reventlow.
 Lager, B. H. M. — Bildt III.
 Lagerberg, M. V. — Gyldenstjerne.
 Lagercrantz, E. — Beck-Friis.
 Lagerlöf, E. C. — Skeel-Scheel (E).
 Lambert, D. A. — de Svanenskiold.
 —, P. M. — Bernstorff II.
 Lambiase, A. E. M. — Rosenkrantz (y. f).
 Lambrecht, M. E. — Conradt-Eberlin.
 Lampinen, A. A. — Ramel.
 Lancefield, V. A. — Hambro.
 Lang, N. — von Holstein R.
 Lange, A.-E. — Schaffalitzky de Muckadell.
 —, A. M. M. — von Hobe.
 —, C. — Barner (A).
 —, E. J. — Haxthausen II.
 —, I. M. — Tillisch.
 —, K. — Wedell W.
 —, O. E. — von Scholten III.
 Langermann und Erlencamp, I. von — Wedel E. G.
 Laroche, C. — von Holstein R.
 Larsen, A. — Buchwald G.
 —, A. M. B. — Fabritius-Tengnagel.
 —, A. S. — Reventlow (y).
 —, E. K. D. — de Lichtenberg.

INDGIFTEDE KVINDER

- Larsen, H. B. — Scavenius I.
 —, H. E. H. — Haxthausen III.
 —, H. R. — Lütken (æ).
 —, I. — Kaas I.
 —, I. S. M. — Schulin.
 —, K. — Ahlefeldt-Laurvig II.
 —, P. J. — Scheel-Scheele II.
 —, R. A. — Knuth C.
 —, V. A. — von Holstein IV.
 Larssen, E. R. — Skeel (æ. a).
 Larsson, B. E. — Gyldenstjerne.
 —, E. M. — Leth.
 —, L. A. — Lüttichau.
 Lassen, B. — Bernstorff II.
 —, E. M. — Ahlefeldt-Laurvigen I.
 —, I. C. — von Kløcker I.
 —, V. — Kaas I.
 —, V. E. I. B. — Barnekow II.
 Latham, D. M. M. — Huitfeldt I.
 Laurell, E. E. — Anker III.
 Lauritzen, B. K. G. — Bülow VII.
 Lausen, V. V. D. — Knuth C.
 Lazara Pisani Zusto, C. — Ferri.
 Leaf, L. — Lerche (G).
 Lech, E. S. — de Hofmann.
 Ledesma, A. — Trolle.
 Leeds, M. E. — Knagenhielm.
 Leerberg, E. — Krabbe D. (æ).
 Lehmann, A. S. — Neergaard (æ. d).
 —, E. F. L. R. — Buchwald G.
 Leijonhielm, B. M. B. — Ramel.
 Leismann, N. — Oldenburg.
 Leitner, F. C. T. von — Scavenius I.
 Le Maire, L. — Bille I.
 Lembcke, A. — Bülow IX.
 Lennartz, M. A. J. — Ahlefeldt-Eskildsmark.
 Lennep, S. W. P. van — Juel (IV).
 Leonard, I. — von Wasmer (y).
 Leonhardt, R. — Aubert II.
 Leopold, C. B. — von Arenstorff.
 Lepper, L. — Kaas II.
 Lernø, V. — Krabbe D. (y).
 Lersner, A. von — Wedel E. G.
 Leschly, A. I. S. — Knuth W.
 Lewenhaupt, C. C. A. A. — Beck-Friis.
 Levy, S. E. — Haxthausen III.
 —, Y. — von Leunbach.
 Libby, A. M. H. — Bauditz III.
 Lie, B. — Løvenskiold (a.1).
 —, M. — Kaas IV.
 Lien, R. M. — Anker II.
 Lilienkamp, F. E. — de Hofmann.
 Lilius, G. M. — Beck-Friis.
 Liljeroth, E. A. — Lasson.
 Lilleengen, M.H. — Løvenskiold (a.1).
 Limborg, E. — Neergaard (y. 1).
 Lindegaard, G. E. K. R. — Obelitz (æ).
 Lindhard, E. — Krabbe D. (y).
 —, Y. M. — Ahlefeldt-Laurvig I.
 Lindhardt, I. L. — Neergaard (y. 1).
 Lindquist, L. E. M. — Ramel.
 Lindström, E. J. — Gyldenstjerne.
 Lister, K. — Aubert I.
 Ljonæstangen, B. S. — Galtung II.
 Ljunglöf, K. S. T. A. — Rosenkrantz.
 Lloyd, O. — Bertouch I.
 Lockwood, I. — Linstow (y).
 Lodberg, M. — Schaffalitzky de Muckadell.
 Lohse, A. — Rosenvinge.
 —, D. S. H. — Linstow (y).
 Lomholt, R. S. — Werenskiold (d).
 Long, C. G. D. — Benzon I, 1.
 Lorenzen, K. — Molte (g. 2).
 Lotzbeck, B. M. von — Juel B.
 —, V. M. M. von — Juel B.
 Lubbock, M. C. N. — Hambro.
 Luckner, I. L. H. B. — Holck, G. 2.
 Lund, A. M. — Wedel W.
 —, C. T. M. N. — Knuth K.
 —, D. — Scheel-Scheele III.
 —, E. U. — von Munthe af Morgenstjerne (n).

INDGIFTEDE KVINDER

- Lund, G. E. — Skeel-Scheel (E).
 —, I. B. — Scheel-Scheele III.
 —, J. B. — Lütken (y).
 —, N. — Anker II.
 —, V. B. M. G. — Hegermann-Lindencrone.
 Lundbom, S. E. — Sundt.
 Lunde, H. — Aubert I.
 Lundgreen, A. — Beck-Friis.
 —, I. M. — Neergaard (y. 2).
 Lundgren, E. M. — von Huth.
 Lundquist, E. M. A. — Walkendorf (æ).
 —, U. B. R. — Bildt IV.
 Lundqvist, S. — Barnekow I.
 Lück, G. — Bülow II.
 Lydecken, B. M. — Clauson Kaas.
 Lüder, H. G. von — Moltke (B).
 Lyncker, E. M. H. G. von — von Hobe.
 Lyon, M. C. — Hambro.
 Lyons, C. — Le Normand de Bretteville.
 Lütken, S. L. — Anker II.
 Lützen, K. — Wedel.
 Løber, A. H. — von Holstein II.
 Lønberg-Jensen, G. — Bülow IV.
 Lønseth, K. — de Falsen.
 Löskow, C. L. M. — Linstow (æ).
 Løvingreen, A. I. — Løvenstjerne.
 Løwenhaff, A. M. — Krabbe D. (æ).
 Løvstrøm, E. G. M. — Bille I.
 Maag, A. — Hauch (y).
 Mac Calman, E. M. — von Bertouch I.
 Mac Comb, D. S. — Rosenvinge.
 Mac Cormick, E. J. — von Beck.
 Mac Jen, A. M. E. K. L. — Hoff.
 Mac Kibben, M. I. — von Voss.
 McKim, E. — Le Normand de Bretteville.
 Mac Mahon, V. P. — Schested (y).
 Mac Lewellen, N. — Stibolt.
 Mac Namara, E. J. — Wedell W.
 Mackay, D. — Hambro.
 Mackenson, C. — Bertouch I.
 Madsen, A. K. — Linde.
 —, A. K. — von Voss.
 —, E. — Bille II.
 —, E. — von Holstein H.
 —, E. M. — Benzon I, 3.
 —, G. — von Holstein R.
 —, G. — von Holstein H.
 —, I. — Benzon II.
 Macgaard, J. — Tramp-Trampe (d).
 Magee, H. — Rosenvinge.
 Magliocco, G. F. — von Kløcker I.
 Magnus, O. — Castenskiold (G—C).
 —, V. — Aubert I.
 Majorelle, A.-P. — Beck-Friis.
 Maldonado, C. — Trolle.
 Malling, A. R. — von Scholten III.
 —, E. W. E. — Stibolt.
 Malm, B. — Hauch (æ).
 Malmquist, G. L. — Thott.
 Malmqvist, G. — Tramp-Trampe (s—n).
 Malthé-Bruun, R. — Berner.
 Mann, P. R. — Bertouch I.
 Mantzius, M. — Bülow V.
 Marable, A. W. — Rømeling.
 Marboe, G. — Barnekow II.
 Marcher, R. — Herbst.
 Marie Gabrielle A. W. L., prin-
 sesse af Luxembourg. — von
 Holstein L.
 Markersen, B. M. — Schimmel-
 mann.
 Marliave, H. de — Le Normand
 de Bretteville.
 Marlow, L. M. — Skeel-Scheel
 (E).
 Martelle, P. L. — Scheel-
 Scheele II.
 Martens, G. — Linstow (y).
 Martin, J. — Werenskiold (n).
 — N. M. — Bertouch I.
 Marschall, G. — Wedel-Heinen.
 Massey, C. V. — Kaas IV.

INDGIFTEDE KVINDER

- Massy-Beresford, M. E. — Wichfeld.
 Mathiesen, E. — Kaas IV.
 —, O. E. K. G. — Sehested (y).
 Matthews, M. — Benzon I, 1.
 Matthiesen, I. O. — Bülow VII.
 Matton, V. U. — Gyldenstjerne.
 Matzen, E. C. — Juul II.
 —, J. V. — Bülow (V).
 Mau, M. — von Hielmcrone.
 Mavity, F. B. — von Wasmer (y).
 Max-Mortensen, E. — Brinck-Seidelin.
 Max-Olsen, U. B. — Wedel.
 May, V. M. — Aubert I.
 Medve de Dálnok et Mezömadaras, R. von — Kaas III.
 Meidell, N. — Treschow I, 2.
 Meier, H. — von Hielmcrone.
 Meinert, M. A. — Castenschiold (y).
 Mejlænder, L. — Anker III.
 Melander-Sørensen, I. — Hauch (æ).
 Melgaard, E. — von Holstein R.
 Metz, R. — Schaffalitzky de Muckadell.
 Meulengracht, E. — Lütken (a).
 Meurlin, S. — Trolle.
 Meyer, B. — Wibe.
 —, C. A. — Anker III.
 —, C. L. — Linstow (y).
 —, H. — Bauditz III.
 —, N. — Le Normand de Bretteville.
 —, T. O. — Ahlefeldt-Laurvigen I.
 Michaelsen, H. — Castenschiold (æ).
 Michelet, G. — Scheel (e) III.
 Middelthon, E. — Huitfeldt III.
 Mikkelsen, A. M. — Weren-skiold (d).
 —, B. A. — de Fontenay II.
 —, G. M. B. — Benzon II.
 —, I. K. — von Huth.
 Millican, P. — Rosenvinge.
 Mintschenko, H. — Neergaard (y.2).
 Miskow, R. — Treschow II.
 Mistrorigo, M. — Ferri.
- Mitchell, A. N. — Moltke (Bregentved).
 Moe, G. D. — Rosenvinge (n).
 Mogensen, B. M. — Neergaard (y. 2).
 —, H. — von Scholten III.
 Mollerup, M. A. — von Leunbach.
 Monberg, B. — Schaffalitzky de Muckadell.
 Morel, G. — Juel IV.
 Morse, M. — Stibolt.
 Mortens, K. A. — Holck F.
 Mortensen, E. — Brockdorff (æ).
 —, G. M. — von Huth.
 —, I. — Haugwitz Hardenberg Reventlow.
 —, I. — Obelitz (æ).
 —, O. K. — Bülow IX.
 —, S. — Brockdorff (æ).
 Morterud, A. R. — Scheel-Scheele III.
 Mosch, E. M. von — Clauson Kaas.
 Moseholt, I. — von Holstein R.
 Mosstrup, D. — Neergaard (y. 2).
 Mostrup, K. — Neergaard (y. 2).
 Mouy, M. M. V. de — Castenskiold (G-C).
 Moyn, M. M. — Lerche (G).
 Mozart-Hansen, B. M. — Wedel-Heinen.
 Muir, A. S. — Hambro.
 Mulstrup, H. H. — Bille II, 2.
 Mundeling, A. J. I. V. — von Holstein H.
 Murphy, N. F. — Clauson Kaas.
 Mutch, F. B. — Skeel (æ. a).
 Myhre, K. — von Zepelin.
 Müller, C. M. — Ladiges (æ).
 Münchenberg, U. E. M. — Bülow IV.
 Myrdal, A. — Linstow (y).
 Møhl, B. S. — von Scholten III.
 Møller, A. — de Cederfeld.
 —, A. K. E. E. — Kaas I.
 —, A. M. — Bille II, 2.
 —, B. — Bardenfleth.
 —, E. — Krabbe D. (æ).
 —, E. T. — de Roepstorff.

INDGIFTEDE KVINDER

- Møller, H. — Castenschield (æ).
 —, K. M. D. — Krabbe D. (æ).
 —, L. B. — Løvenstjerne.
 —, M. — von Hielmcrone.
 Mønsted, O. E. M. — von Jensen.
 Mørch, H. F. — Kaas IV.
- Nangle, B. — Bertouch I.
 Nanneson, A. G. M. — Barnekow I.
 Nathansen, E. C. — Clauson Kaas.
 Navarro, T. — Trolle.
 Navelins, M. A. — Adeler.
 Neckelmann, L. — Juul II.
 Neergaard, B. L. B. — von Munthe af Morgenstjerne (d).
 —, L. C. E. — Rantzau (G).
 Negendahl, D. J. J. C. — af Gyldenfeldt I.
 Neijberg, A. C. — Gyldenstjerne.
 Neil, E. M. — Bertouch I.
 Nejedlo, I. M. — Koefoed.
 Neopokošwa, Z. T. — Bornemann III.
 Nerdrum I. — Koefoed.
 Neukirch, R. — Lindholm.
 Nicolaisen, G. — Bülow IX.
 Nicolaysen, R. — Knagenhielm.
 Nielsen, A. — Teilman.
 —, A. M. — Bülow IV.
 —, A. R. — Rosenborg IV.
 —, E. — Rosenvinge.
 —, E. — von Scholten III.
 —, E. B. — Tillisch.
 —, E. C. — von Holstein H.
 —, E. C. — Rosenkrantz (y. f).
 —, E. M. — Clauson Kaas.
 —, E. M. K. — Mylius.
 —, G. — Treschow II.
 —, H. E. — Rosenkrantz.
 —, H. F. — Bauditz III.
 —, I. I. — Bille I.
 —, I. M. — Linstow (y).
 —, J. C. — Lillenskiold.
 —, J. K. — Bülow (IX).
 —, J. S. — Kaas IV.
 —, J. V. — Buchwald G.
 —, K. — Rosenvinge.
 —, K. — Werenskiold (n).
 —, K. A. — Lütken (y).
- Nielsen, K. M. — von Arenstorff.
 —, K. M. B. — von Deden.
 —, K. S. — Plessen.
 —, M. — Benzon II.
 —, M. — Rosenvinge.
 —, M. E. K. — Bille II, 2.
 —, M. M. — Rosenvinge.
 —, N. — Hedemann III.
 —, O. H. K. — Skeel-Scheel (III).
 —, O. M. — Serène d'Acqueria.
 —, R. O. — de Thurah.
 —, T. — von Kløcker I.
 Nienstædt, E. — Krabbe D. (æ).
 Niepoort, H. — Knuth K. (y).
 Nilson, T. W. M. — Bildt II.
 Nilssen, D. U. — Anker II.
 Nilsson, A. T. — Bildt II.
 —, E. — Anker (y. 1778).
 —, E. — Rosenkrantz (a).
 —, G. E. — Rosenkrantz (a).
 —, G. L. — Tramp-Trampe (s-n).
 —, I. — Trolle.
 —, O. N. E. — Walkendorff (æ).
 —, V. H. A. — Tramp-Trampe (s-n).
 Nisbet, C. S. — Kaas (am).
 Nissen, E. D. — Hoppe.
 Nolcken, A. E. M. — Wardenburg.
 Nordbek, A. K. — Bauditz I.
 Nordenfelt, E. R. — Beck-Friis.
 Nordfors, P. M. — von Schreeb.
 Nordsten, N. M. — Lerche II.
 Normelli, L. — von Schreeb.
 Norstrand, I. E. — Skeel-Scheel (R).
 —, K. M. L. I. — Wedell W.
 Nowaczek, A. — Bülow X.
 Nuppenau, K. — Obelitz (æ).
 Nyberg-Sonne, H. — Tillisch.
 Nyboe-Jørgensen, I. — Castenschield (y).
 Nydahl, B. G. H. — von Schreeb.
 Nyholm, M. D. — Adeler.
 Nylén, K. M. — Thott.
 Nymberg, I. L. — Ahlefeldt-Laurvigen I.

INDGIFTEDE KVINDER

- Nystad, G. — Neergaard (y. 1).
 Nystrøm, A. T. — Leth.
 —, E. M. — Ramel.
 Næraa, H. G. — Jermiin.
 Nøhr, J. — Obelitz (æ).
 Nøklebye, R. E. — Kaas IV.
 Nørbech, M. R. B. — Aubert I.
 Nørgaard, K. V. — Bülow VII.
 —, M. — Bornemann II.
 Nørmølle, E. M. — Lerche I.
- O'Brien, D. D. — Bertouch II.
 O'Connell, N. — Obelitz (æ).
 Odde, E. E. — Oldenburg.
 Oddershede, E. — Lason.
 Offenhäuser, J. — Juel H.
 Ogden, M. I. — Rosenvinge.
 Ohland M. V. — Juel IV
 Ohlsen, K. — Schack.
 Ohrt, Y. — Mylius.
 Okkels, I. — Stemann III.
 Olesen, E. A. — Scheel-Scheele II.
 Oliver, H. — Tramp-Trampe (d).
 Olsen, A. C. — Hægh-Guldberg (y).
 —, A. E. K. — Benzon I, 3.
 —, A. F. P. — Lütken (a).
 —, A. M. — Barner (A).
 —, A. M. A. — Rosenvinge.
 —, E. — von Holstein R.
 —, E. — Lillienkiold.
 —, E. — von Lowzow (n).
 —, G. — Fischer.
 —, G. — Linstow (y).
 —, H. — Kaas IV.
 —, I. — Bille I.
 —, K. G. — Schack.
 —, N. — Obelitz (æ).
 —, O. A. — Serène d'Acqueria.
 —, O. C. H. — Benzon I, 1.
 —, S. H. — Huitfeldt I.
 Olsson, B. — Tramp-Trampe (s-n).
 —, G. — Beck-Friis.
 —, I. A. — Aubert I.
 Olszewski, E. J. S. von — Obelitz (æ).
 Oppenheim, J. — Haugwitz Hardenberg Reventlow.
 Ougaard, L. — Bernstorff II.
 Oustad, I. — Aubert I.
- Oxenstierna af Korsholm och Vasa, M. G. — Beck-Friis.
- Pählmann, S. M. A. — Harbou (y).
 Pålsson, A. — von Scholten I.
 Paape, I. E. — de Hofmann.
 Paasch, F. — Moth.
 Pade, E. J. — Bertouch II.
 Pahl, I. — Scavenius I.
 Pallavicino, M. L. — von Holstein (d. II).
 Pallesen, J. — Lerche III.
 Palsby, H. — von der Maase.
 Paludan, G. de R. — Wedell W.
 Paludan-Müller, E. — Tillisch.
 Pape, A. M. — von Jessen.
 Pappenheim, P. W. A. K. S. R. — Raben.
 Parkin, E. — Lillienkiold.
 Paul, H. A. — Krabbe D. (y).
 Pauli, K. J. M. — Beck-Friis.
 Paus, L. — Løvenskiold (a. 1).
 —, M. M. — von Munthe af Morgenstjerne (d).
 Pedersen, A. L. — Hedemann (III).
 —, G. L. — von Sperling.
 —, G. M. — Obelitz (æ).
 —, H. M. — Castenskiold (æ).
 —, H. M. O. — Fabritius-Tengnagel.
 —, I. C. — Scavenius I.
 —, K. — Bille II, 2.
 —, L. M. — Bang I.
 —, O. — v. Buchwaldt G.
 —, R. A. — Knuth Conradsborg.
 —, V. E. — Linstow (y).
 Peltz, F. M. — Løvenskiold (a. 1).
 Peronard, I. — Løvenskiold (a. 1).
 —, M. — Moltke (N).
 Perrochet, E. — Neergaard (y. 1).
 Persson, E. A. — Rosenkrantz (a).
 —, G. B. — Reedtz.
 Peschke, H. M. O. S. P. von — Buchwaldt P.
 Petersen, A. — Hægh-Guldberg (y).

INDGIFTEDE KVINDER

- Petersen, A. — Cederfeld de Simonsen.
 —, B. L. — Bauditz II.
 —, B. M. S. — Moltke (g. 2).
 —, C. M. — Hedemann III.
 —, D. — Lillieskiold.
 —, E. — Bülow IX.
 —, E. — Hedemann III.
 —, E. L. — Oxholm.
 —, E. M. K. — Fabritius-Tengnagel.
 —, E. P. — von Holck (æ).
 —, H. — Moltke (N).
 —, H. I. B. — Buchwald G.
 —, I. — Hoff.
 —, I. — Scavenius I.
 —, I.-L. P. — Buchwald G.
 —, I. M. G. — von Holstein I.
 —, I. R. — von Späth.
 —, J. L. — Bauditz I.
 —, J. M. — Neergaard (æ-d).
 —, K. — Hedemann III.
 —, K. A. — Huitfeldt III.
 —, K. L. — Werenkiold (d).
 —, K. M. — Ahlefeldt-Laurvig II.
 —, L. W. — Krabbe D. (æ).
 —, N. — Hedemann III.
 —, N. — Bülow IV.
 —, S. M. — Kaas IV.
 —, V. G. K. — Dirckinck-Holmfeld.
 Petersson, I. E. — Trolle.
 —, K. S. A. M. — Trolle.
 Petré, I. K. — Beck-Friis.
 Petterson Rantzen, E. C. — Danneskiold-Samsøe.
 Pettersson, E. M. C. — Walkendorff (æ).
 Pettersson, R. — de Fontenay II.
 Petri, A. M. — Skeel-Scheel (R).
 Petrusson, I. A. — von Holstein I.
 Peyron, Y. J. H. A. — Ramel.
 Philip, I. — Lerche I.
 Philips, E. H. — von Bretton (æ).
 Philipsen, E. — Wichfeld.
 Philipsson, A.-L. — Neergaard (y.2).
 Pierrot, Y. — Le Normand de Bretteville.
 Piil, A. L. — Barner (A).
 Pink, K. D. — von Kløcker III.
 Piper, B. — Barnekow I.
 Pistolekors, O. — Ramel.
 Pittelkow, G. B. — Castenschiold (æ).
 Plesner-Johnsen, R. — Løvenskiold (a.1)
 Pleym, K. — Aubert I.
 Plum, I. E. D. — von Holck (æ).
 —, M. C. — Oldenburg.
 Poggensee, A. B. — Bille II. 2.
 Polack, A. — Barnekow II.
 Pommé, M. — Le Normand de Bretteville.
 Potthoff, I. — Wedel E. G.
 Poulsen, A. M. — Güntelberg.
 —, E. D. — Hegermann-Lindencrone.
 —, E. S. — Krabbe D. (æ).
 —, I. E. — Castenschiold (y).
 —, M. A. — Haxthausen II.
 —, O. — von Holck (y).
 —, P. A. — Høegh-Guldberg (æ).
 —, P. T. — Hauch (æ).
 Poussin, L. M. P. W. de La Vallée — Juel IV.
 Powell, A. P. — Oxholm.
 Povlsen, M. — Danneskiold-Samsøe.
 Preetzmann, K. M. — Ahlefeldt-Laurvig II.
 Prentice, V. D. — Treschow I, 3.
 Prescott, M. W. — Linstow (y).
 Pryadkin, N. N. M. — Reventlow.
 Prytz, A. (B). — Huitfeldt I.
 —, B. E. — Aubert I.
 Pugaard-Müller, A. H. D. — Rosenborg III.
 Quade, W. E. H. — Harbou (æ)
 Quinteros, R. T. — Ross (æ).
 Quist, A. L. — de Fontenay II.
 —, I. S. — Ahlefeldt-Laurvig II.
 Raaschou, M. — Hedemann I.
 Raffenberg, L. E. — Cederfeld de Simonsen.
 Rake, E. — von Beck.
 Ram, N. C. — Schimmelmänn.
 Ramm, A. — Benzon II.
 Ramsing, T. E. — von Holstein IV.

INDGIFTEDE KVINDER

- Randall-Edström, C. — Gyl-
denstjerne.
Rank, A. J. C. — Castenskiold
(æ).
Rasmussen, A. K. — Rømeling.
—, A. M. — Schimmelmann.
—, B. — Oxholm.
—, E. — Linde.
—, E. K. — von Leunbach.
—, E. L. F. H. — Gyldenkrone.
—, E. M. — Gyldenkrone.
—, E. M. — Linstow (y).
—, G. — Wedell W.
—, G. W. — Brockdorff (æ).
—, H. R. — von Lowzow (n).
—, J. E. — Obelitz (æ).
—, K. — Tillisch.
—, K. F. — Lillienkiold.
—, K. J. — Mylius.
—, K. M. — Linstow (y).
—, R. H. — Krabbe D. (æ).
—, R. J. — Anker II.
—, U. W. — Hauch (æ).
Ravn, I. B. — Linstow (y).
Reading, E. — de Falsen.
Rebbierre-Laborde, M. — Ro-
senørn II.
Rebøl, E. J. — Moltke (g. 2).
Reccius, V. — Hedemann II.
Recco, T. — Neergaard (y. 2).
Reed, M. E. — Bornemann
III.
Refshauge, P. — Schaffalitzky
de Muckadell.
Reid, R. L. — de Svanenskiold.
Reimers, L. E. — Aubert I.
Renouard, O. H. A. W. de —
de Fontenay, II.
Repholz, G. — Hægh-Guld-
berg (y).
Resch, K. D. — Løvenskiold
(a. 1).
Reuss, C. af — Wedel E. G.
Reuterskiöld, L. E. C. — Thott.
Reventlow, O. von — Buch-
waldt P.
Reventlow-Wittenberg, A. M.
— Reventlow.
Reyes, E. — Trolle.
Reymann, A. G. E. T. — Har-
bou (æ).
Rhode, S. V. — Scheel-Scheele
V.
Ribbeck, L. A. H. von — Har-
bou (æ).
Richardson, J. — Wedell-W.
Richelieu, D. M. L. du P. de
— Haxthausen I, Juul II.
Richens, A. E. — Tillisch.
Richter, B. M. E. G. — Juul
III.
Rickers, M. M. — Schimmel-
mann.
Riddervold, G. — Krabbe D. (æ).
Rieckes, K. — de Hofmann.
Ried, K. van — Hedemann III
Rieder, D. — Sponneck (æ).
Riis-Carstensen, M. — Bille I.
Riisberg, E. K. — Haxthausen I.
Ringnes, E. — Aubert I.
Risom, E. — Reventlow.
Rist, B. E. — Scavenius I.
Ritzau, J. H. — Barnekow II.
Robert, E. L. E. — Haxthausen I.
Robyns, G. — Stemann III.
Roderfield-Lavs, M. — Bro-
ckenhuus L.
Rogers, C. — Stibolt.
Rohardt, D. — Holck, G. 2.
Rosen, C. E. A. von — Ramel.
—, C. S. E. — Blixen-Finecke.
—, M. von — Moltke (H).
Rosenblad, E. C. D. — Beck-
Friis.
Rosenstand, A. A. S. — Røme-
ling.
Rosenstand, N. — Skeel-Scheel
(R)
Rosenthal, G. — Ladiges.
Rosier, G. — Castenskiold
(G—C).
Rossing, E. — von Sperling.
Rotbøl, A. M. T. — Lassen.
Rottbøll-Petersen, B. — de Fon-
tenay II.
Roy, D. H. — von Holstein R.
Ruben, J. R. — Tillisch.
Rust, F. A. — Stibolt.
Ruther, R. J. — Harbou (æ).
Ræder, E. J. H. — Scheel-
Scheele III.
Røhrs, L. — Treschow I, 3.
Røine, I. — de Falsen.
Rønne-Lotz, R. E. — Hede-
mann II.
Røstbo, I. — Galtung II.

INDGIFTEDE KVINDER

- Sagmo, J. — Rosenvinge (n).
 Sakai, T. — von Jessen.
 St. John, J. — Haugwitz Hardenberg Reventlow.
 Salmonsens, R. — Wedel N.
 Samson, M. H. — Tillisch.
 Samson-Himmelstjerna, B. v. — von Schreeb.
 Sand, A. E. — Walkendorff (y).
 Sandberg, E. — Anker II.
 —, L. M. — Huitfeldt III.
 Sander A. — Rosenkrantz (y. f).
 Sander, B. — Hauch (æ).
 Sandet, H. — Neergaard (y. 2).
 Savigny, H. von — von Hobe.
 Schamaun, S. O. — Huitfeldt II.
 Schaumberg, E. E. — Linstow (æ).
 Schepeler, S. I. M. V. — von Holstein H.
 Scheven, A. von — Plessen.
 —, J. L. E. — Schulin.
 Schibsted, G. — Huitfeldt I.
 Schilpzand, I. R. — de Lichtenberg.
 Schindler, I. D. — Aubert II.
 Schiøler, E. — Treschow II.
 —, T. A. U. — v. Leunbach.
 Schjetlein, K. — Sundt.
 Schlanbusch, K. — Linde.
 Schlichtkrull, K. — Castenschild (æ).
 Schmedegaard, M. — de Hofmann.
 Schmidt, M. M. — Bille II, 2.
 —, N. K. — Lütken (æ).
 Schmieder, R. — Clauson Kaas.
 Schmiegelow, T. I. — Juul III.
 Schmith, E. B. K. — Bülow VII.
 Schneeko, G. — Wardenburg.
 Schott, A. — Wedel E.-G.
 Schottmann, E. — Schulin.
 Schou, D. R. — Sponneck (æ).
 —, J. A. — Schulin.
 —, J. L. — Bille I.
 —, K. E. — Bülow V.
 Schram, E. — Werenskiold (n).
 Schrøder, A. L. H. — Ladiges (æ).
 —, D. C. — von Wasmer (y).
 —, E. M. N. — de Lichtenberg.
 —, M. — Ross (æ).
 Schuback, A. B. — Beck-Friis.
 Schubert, I. L. A. von — Wedel E. G.
 Schultz, C. — Benzon I, 3.
 —, E. — Clauson Kaas.
 —, G. — Moltke (N).
 —, W. — Scheel-Scheele II.
 Schurmann, A. L. — Bülow IV.
 Schweigaard, T. — Anker III.
 Schøler, E. K. — Conradt-Eberlin.
 Schönberg, J. M. H. A. B. v. — Wedel E. G.
 Scott, C. — Glücksbiørg I.
 —, K. A. — Hambro.
 —, M. E. E. — Linstow (y).
 Seeley, E. B. — Wardenburg.
 Segerdahl, K. A.-M. A. — Rosenkrantz (a).
 Seiersen, E. I. — Schaffalitzky de Muckadell.
 Seip, I. M. — Bartholin III.
 Sejersen, E. — Rosenvinge.
 Selchau-Hansen, H. — Skeel-Scheel (a).
 Sell, E. — Kaas IV.
 Sellæg, A. H. — Kaas IV.
 Selsing, I. M. — Bülow V.
 Serényi von Kis-Serényi, I. A. M. — von Thienen.
 Serrano, V. — Schulin.
 Shaw, W. E. — Aubert I.
 Shepherd, E. J. A. — Wibe.
 Siboni, J. M. K. — von Holck (y).
 Sierk, E. D. M. — Schimmelmann.
 Siggerud, D. — Aubert I.
 Silva, L. — Trolle.
 Simonsen, A. M. — de Lichtenberg.
 —, E. M. — Clauson Kaas.
 —, H. K. — Treschow I, 2.
 Simpson, J. M. — Castonier.
 Sinding, T. — Scheel-Scheele IV.
 Sinkule, B. A. — Høegh-Guldberg (y).
 Sjølund, K. J. S. M. — Bildt II.
 Sjøvall, M. — Moltke (N).
 Skaastrup, D. M. — de Lichtenberg.
 Skarstedt, M. — Bildt III.
 Skarstein, A. S. — Galtung II.

INDGIFTEDE KVINDER

- Skibsted, E. D. de F. — Knuth K.
 Skinhøj, K. — Obelitz (æ).
 Skogen, L. — Anker II.
 Skouenborg, K. — Neergaard (æ. d).
 Skougaard, S. H. — Anker II.
 Skough, E. — Rosenkrantz (y. f).
 Skølstrup, N. S. — Arenfeldt.
 Sloth, M. — Moth.
 Slott, E. — Fønss II.
 Slotto, L. M. — Galtung III.
 Sluys, M. H. van — Clauson Kaas.
 Smedsdal, K. M. — von Holstein (H).
 Smith, I. E. — Bertouch I.
 —, M. C. — Benzon I, 1.
 —, S. E. M. — Hambro.
 Sneedorff, se Wolf-Sneedorff.
 Sneedorff-Willemoes, F. C. — Bildt IV.
 Sneidern, M. von — Dannekiold-Samsøe.
 Snively, D. — Le Normand de Bretteville.
 Solsem, G. — Rosenvinge (n).
 Sommer, K. — Scheel(e) II.
 Sonne, T. M. — Tillisch.
 Sontum, D. — de Falsen.
 Spade, K. A. — Mylius.
 Spangenberg, E. — von Jessen.
 Sparre af Sôfdeborg, E. A. T. — Reventlow.
 Spartvedt, L. J. — Aubert I.
 Spencer, W. B. J. — Sponneck (æ).
 Spendrup, E. A. J. — Trolle.
 Speyer, K. — Neergaard (y. 1).
 Spjeldnæs, J. — Huitfeldt (II).
 Sponon-Fiedler, V. — Schaffalitzky de Muckadell.
 Sprechler, B. — Tillisch.
 Squires, J. S. — Krabbe Ø.
 Staack-Christensen, K. B. — Fabritius-Tengnagel.
 Ståland, K. — von Klæcker IV.
 Stadler, E. P. — Herbst.
 Stannius, M. C. — Clauson Kaas.
 Stavnsø, M. — Lillienkiold.
- Steckhahn, A. E. M. — Bülow IX.
 Stedingk, M. E. G. von — von Schreeb.
 Steenberg, E. — Anker II.
 Steere, M. — Brockenhuus S.
 Steeze, L. E. — Rosenvinge.
 Steffensen, S. F. A. — Serène d'Acqueria.
 Steholt, E. — von Holstein H.
 Stein, A. — Harbou (æ).
 Steinbock, S. M. — v. Leunbach.
 Steincke, E. M. M. — Scavenius I.
 Stenke, L. — Gyldenkrone.
 Stenman, A. M. — Bildt IV.
 Stephensen, A. V. — Sponneck (æ).
 —, H. S. — Stemann III.
 Steprath, M. — Lillienkiold.
 Sterlin, R. — Scavenius I.
 Sternberg, F. R. M. von — Plessen.
 Sterner, U. V. M. — Gyldenstjerne.
 Sti, O. — Rosenvinge (n).
 Stinson, N. M. — Castenschiold (æ).
 Stockton, H. — Skeel (y. a).
 Stoholm, P. T. — Haxthausen III.
 Stoltenberg, E. — von Munthe af Morgenstjerne (n).
 Strand-Vasaasen, E. — Kaas IV.
 Strandmark, V. T. — Barnekow I.
 Strange, S. — Rømeling.
 Strout, C. R. — Knuth K.
 Stryger, R. — Lassen.
 Strømberg, G. — Løvenstjerne.
 Strømfelt, C. M. — Thott.
 Strømme, M. — Aubert I.
 Strøyberg, K. M. — Neergaard (æ. d).
 Styrmer, A. Y. — Wedell W.
 Stöcker, M. — de Hofmann.
 Størmer, H. — Løvenskiold (a. 1).
 Suarez, J. L. — Hoppe.
 Suenson, C. H. E. — Scheel-Scheele II.
 Sundahl, H. — von Ellbrecht.

INDGIFTEDE KVINDER

- Sundberg, I. K. — von Holstein II.
 Sundt, I. — von Munthe af Morgenstjerne (n).
 Swanstrøm, R. L. M. — Aubert I.
 Svarre, E. (L.). — Undall.
 Svege, A. — Aubert I.
 Sven, U. H. — de Fontenay II.
 Svendsen, B. — von Deden.
 —, H. A. M. — de Lichtenberg.
 —, K. — Kaas IV.
 —, R. R. — Castonier.
 Svenilsson, E. V. A. — Gyldestjerne.
 Svenningsen, S. H. — von Kløcker III.
 Svensson, I. — Scheel-Scheele.
 —, S. — von Lowzow (n).
 Svenøe, A. — de Falsen.
 Sverdrup, G. — Aubert I.
 —, U. — Kaas IV.
 Swift, M. F. — Wichfeld.
 Sydow, G. M. G. v. — Rosenkrantz (a).
 Syrig, O. A. E. — Obelitz (æ).
 Sæther, B. L. — von Kløcker III.
 Sølsmå, H. I. — von Kløcker III.
 Søltoft, M. H. — Ramel.
 Søndberg, I. — Benzon II.
 Søndergaard, E. A. — Treschov II.
 Sønderholm, R. E. — von Holstein I.
 Sønderskov, A. — Clauson Kaas.
 Sønderup, B. — Wedel N.
 Sönksen, M. — de Hofmann.
 Sørensen, A.-L. — von Lowzow (d).
 —, A. P. — Le Normand de Bretteville.
 —, B. — de Lichtenberg.
 —, B. J. D. — Kaas I.
 —, G. E. M. K. — Haxthausen III.
 —, I. — Rosenvinge.
 —, I. F. — Leth.
 —, M. B. — Moth.
 —, M. S. — Rosenvinge.
 —, R. — Hedemann III.
 —, R. A. — Scavenius I.
 —, S. M. — Neergaard (y. 1).
 Tafdrup, B. — Neergaard (y. 2).
 —, U. — Neergaard (y. 2).
 Tajan, A. — Ross (æ).
 Tambour, K. — Lerche III.
 Tandberg, C. — Koefoed.
 —, H. — Løvenskiold (a. 1).
 —, N. — von Munthe af Morgenstjerne (n).
 —, S. — Knagenhielm.
 Tang, J. — Kaas I.
 Tangen, M. — Aubert I.
 Tarp, J. M. — Trampe (d).
 Tauber-Lassen, I. — Rosenvinge.
 Taylor, W. M. — Sponneck (æ).
 Tee, M. J. — Benzon I, 1.
 Teisen, J. S. A. — Tillisch.
 Teliander, E. H. — Bildt III.
 Tell, E. L. M. — Kaas IV.
 Temple de Rougemont, S. R. L. du — Glücksbjerg I.
 Tengstedt, B. — Castenschiold (æ).
 Terndrup, G. — von Holstein R.
 Tersmeden, H. M. — Ramel.
 Tesdorpf, F. P. — Ahlefeldt-Laurvigen I.
 Teschke, E. L. H. — Linstow (æ).
 Thamsen, E. — Bülow V.
 Theisen, A. M. — Bardenfleth.
 Therkildsen, E. A. — Bille II, 3.
 Theuer, D. A. L. — Reventlow.
 Thibaut, J. T. M. — Bornemann III.
 Thiel, B. L. — Conradt-Eberlin.
 Thode, H. J. — Ahlefeldt-Eskildsmark.
 Tholstrup, E. G. S. — Reedtz-T.
 —, I. — Lerche (G).
 —, M. E. — Gyldenkrone.
 Thomas, G. L. E. — Bang I.
 Thomassen, B. — Kaas IV.
 Thomle, R. D. — Bülow V.
 Thompson, I. M. D. — Kaas IV.
 Thomsen, E. M. K. — Lillien-skiold.
 —, K. M. — Castenschiold (y).
 —, M. M. — Hoppe.
 —, S. — Hoff.
 Thonning K. M. — Lerche III.

INDGIFTEDE KVINDER

- Thorbek, S. — Moltke (N).
 Thorbjørnson, I. — Anker III.
 Thorén, B. — Ramel.
 Thorngreen, D. — von Holstein H.
 Thorpe, B. M. de S. — Linde.
 Thorsen, G. — Castenskiold (æ).
 —, K. A. — Krabbe D. (n).
 —, L. — Werenskiold (n).
 Thrane, A. D. M. — Bang (æ).
 —, J. — Moltke (N).
 Thygesen, L. G. — Neergaard (y. 1).
 Timm, E. C. M. — de Fontenay II.
 Tjäder, E. — Obelitz (æ).
 —, V. — Rosenvinge.
 Toll, B. C. A. M. L. — Wichfeld.
 Tollefsen, E. — Kaas (n).
 Tophøj, H. — Wedel.
 Topsøe-Jensen, E. — Koefoed.
 Torp, A. — Anker II.
 Totten, G. — Molderup.
 Toxværd, E. J. — von Holck (æ).
 Tracy, A. — Lillieskiold.
 Tranca, B. R. — von Kløcker I.
 Transø, M. L. — Blixen-Finecke.
 Trautner, K. B. — Neergaard (y. 1).
 Treviño, O. E. B. — Bertouch II.
 Trimborn, C. M. A. — von Hobe.
 Trock-Jansen, L. — Treschow II.
 Trondsen, M. R. — Galtung III.
 Troost, I. S. F. — Tramp-Trampe (d).
 Turner, J. B. — von Huth.
 Tuxen, E. — Fønss II.
 —, E. O. — Stibolt.
 —, E. V. — von Holck (y).
 Tveit, B.-G. — Galtung I.
 Tveteraas, K. R. — Huitfeldt II.
 Tychsen, G. S. A. — Juel H.
 Towle, K. F. — von Beck.
 Tønder, E. A. — Moltke (y. a).
 Uggla, M. K. — Barnekow I.
 —, M. S. A. C. — Beck-Friis.
 Uhlén, K. G. — Tillisch.
 Uhlendorff, O. J. G. — Treschow II.
 Uhlig, A. H. E. — Ahlefeldt-Laurvig III.
 Uldall, M. — Castenskiold (y).
 Ullrich, W. W. — Anker II.
 Ulrich, B. — Bülow IX.
 Underland, G. — von Lowzow (n).
 Ungstrup, U. G. — Rosenvinge.
 Urwin, M. — Rosenvinge.
 Vaag, A. L. — von Kløcker IV.
 Waage Petersen, E. V. — Schafalitzky de Muckadell.
 Wachtmeister af Johannishus, A.-M. — Ramel.
 —, B. E. — Beck-Friis.
 —, C. E. — Trolle.
 —, E. M. — Trolle.
 —, H. B. — Thott.
 —, U. F. E. — Castenskiold (G-C).
 Wade, G. — von Beck.
 Wadstein, A. J. — Barnekow I.
 Vagen, S. — Galtung II.
 Wagener, A. R. A. — Lillieskiold.
 —, E. K. P. — Herbst.
 Vagn-Hansen, I. C. J. — Lerche (G).
 Wagner, W. — Aubert II.
 Wahlgren, A. V. — Anker II.
 Valaory, E. L. — Moltke (H).
 Valentiner, E. J. — Juul II.
 Valentiner-Branth, B. — Skeel-Scheel (E).
 Walker, C. M. — Barnekow I.
 Vallano, C. d'A. — Ferri.
 Vallée, G. I. A. Z. — de Falsen.
 Vallentin, R. — Brockdorff (æ).
 Walther, E. — Kaas IV.
 Warming, G. — von Holstein H.
 —, I. C. L. E. — Bang I.
 Warrer, K. — Bardenfleth.
 Warrington, R. — Rosenkrantz (y. f).
 Vasini, L. — Ross (æ).
 Vasstveit, K. — Wedel J.

INDGIFTEDE KVINDER

- Waterhouse, F. — von Wasmer (y).
 Watson, M. M. — Rosenvinge.
 Weber, A. E. — Treschow I, 2.
 Wedderkop, M. v. — Ladiges (æ).
 Wedege, I. M. — Stockfleth.
 Wedel, D. F. M. A. von — Schimmelmann.
 Wedgwood, S. F. — Vind.
 Védy, S. J. M. — Benzon II.
 Weibull, K. — Rosenkrantz (a).
 Weiss-Ernst, C. N. A. A. — Fønss II.
 Vejlø, E. T. E. — Neergaard (y. 1).
 Wellejus, K. — Høegh-Guldberg (y).
 Welling, A. C. — Moltke (g. 2).
 Wenck, E. J. W. — Aubert II.
 Wenk, B. J. — Benzon II.
 Wennerberg, S. — Bildt I.
 Wennerwald, A. M. — Knuth K.
 Wercoe, A. — Anker III.
 Verland, L. — Lütken (y).
 Wernberg, E. M. — Benzon II.
 Werner, B. E. M. — Treschow I.
 Werner, E. — Knuth K.
 Wersäll, U. E. C. — Beck-Friis.
 Veselovski, N. B. — Lütken (a).
 Wessel, A. M. L. — von Klæcker III.
 —, N. — Treschow I.
 Wessmann, A. I. — Bildt II.
 Vester, K. — Neergaard (y. 2).
 Westerberg, O. C. — Tramp Trampe (s-n).
 Vestergaard, P. E. — Høegh Guldberg (y).
 Westin, C. E. M. — Barnekow (æ).
 Westrell, A. M. L. — Bildt IV.
 Westrup, A. A. de P. — von Holstein L.
 —, R. W. S. — Arenfeldt.
 Vett, O. — Wedell-W.
 Wettre, R. — Ramel.
 Wetzel, E. B. — Stockfleth.
 Whittle, A. C. — Bertouch I.
 Wiart, A. G. — Knagenhielm.
 Wibolt, E. — Tillisch.
 Wiborg, M. — von Lowzow (n).
 Widener, J. — Wichfeld.
- Wiegardt, A. — Jermin.
 Wietersheim, G. A. T. v. — Wardenburg.
 Wigert, S. — von Holstein R. Vik, M. T. — Galtung II.
 Wilhelmssen, A. C. — Løvenskiold (a. 1).
 Wilhjelm, G. D. — Ahlefeldt-Laurvig III.
 Wilhjelm, L. — Danneskiold-Samsøe.
 —, M. M. — Neergaard (y. 1).
 Wilkinson, J. M. — Knagenhielm.
 —, R. — Bertouch I.
 Willer-Andersen, B. — Krabbe D. (æ).
 —, E. — Blücher af Altona.
 Wimmelmann, T. H. — Bülow IV.
 Wimmer, A. — Huitfeldt I.
 Winbauer, E. C. — Rømeling.
 Winckler, C. — Knagenhielm.
 Winkelhorn, A. — Castenschiold (æ).
 Wintermark, I. T. — von Jessen.
 Winther, E. C. — Lillienskiold.
 —, L. — Barner (V).
 Wintherlund, E. M. — von Linstow (y).
 Viscount, O. — Treschow I, 3.
 With, A. H. — Huitfeldt II.
 Wityshin, A. — Oxholm.
 Witzke, I. L. G. — Bille I.
 Vliet, O. van der — Brockenhuus S.
 Voetmann, I. — Krabbe D. (y).
 Vogt, T. — Kaas (n).
 Voight, J. — Ahlefeldt-Laurvig II.
 Voldum-Larsen, F. M. — Scheel(e) III.
 Wolf, M. C. — Kaas II.
 —, S. E. — Tillisch.
 Wolf-Sneedorff, L. M. E. — Bang I.
 Wollbæk, G. E. — Wibe.
 Vollertzen, I. M. B. — Fischer.
 Woodhouse, M. F. — Bertouch I.
 Woolworth-Hutton, B. — Haugwitz Hardenberg Reventlow.
 Worcester, M. J. — Rosenvinge.
 Voss, E. M. — Rømeling.

INDGIFFTEDE KVINDER

- | | |
|---|--|
| <p>Voss, M. — Lerche I.
 —, M. V. — von Deden.
 Wrangel, G. M. H. — Rosenkrantz (a).
 Wrangel von Brehmer, E. A. C. — Thott.
 Wrangel von Brehmer, M. — Ramel.
 —, U. — Treschow I, 2.
 Wright, K. A. — Obelitz (æ).
 —, M. W. — Moltke (g. 1).
 Wuthenau, M. I. C. von — Plessen.</p> <p>Zachariasen, G. — von Jessen.
 Zaddach, M. E. — Harbou (æ).
 Zebitz, T. — Moth.</p> | <p>Ziegler, E. — Reedtz (-Thott).
 —, J. A. — Stibolt.
 Zimmermann, R. von — Schack
 Zoruella, J. — Adeler.</p> <p>Ødegaard, A. S. — Galtung III.
 Øgren, B. — Anker II.
 Øllgaard, E. — Moltke (H).
 —, G. V. — de Fontenay II.
 Ørnfeldt, V. — Haxthausen II.
 Ørregaard, L. F. — Lüttichau.
 Oertzen, R. C. M. von — Wedel E. G.
 Ørum-Jensen, E. — Castonier.
 Øst-Jacobsen, S. F. — Linstow (y).
 Østberg, S. R. — Ramel.</p> |
|---|--|

REGISTER

over

INDGIFTEDE (MANDLIGE)

- Aagesen, V. — Berner.
 Abresch, W. — Wedel E. G.
 Åkerhielm, af Margrethelund,
 G. S. V. — Løvenskiold (f).
 Åkerrén, B. O. — Thott.
 Åkesson, C. O. J. — Gylden-
 stierne.
 Aalborg, E. A. — von Holck
 (æ).
 Aall, C. N. B. — Kaas IV.
 Aandewiel, H. — von Lowzow
 (n).
 Aars, F. — Aubert I.
 Aarvold, H. — von Munthe af
 Morgenstjerne (n).
 Abafalvy, K. — Kaas III.
 Abildhøj, I. F. — Clauson Kaas.
 Abrahamsen, O. — Fabritius-
 Tengenagel.
 —, O. K. — Brockdorff (æ).
 Adelborg, F. H. — Gylden-
 stierne.
 Adelswård, E. G. D. — Beck-
 Friis.
 Adlercreutz, C. J. F. — Trolle.
 Adolph, A. J. — Gyldenkrone.
 Agnew, G. K. — Schaffalitzky
 de Muckadell.
 Airy, L. L. — Harbou (æ).
 Albrektsen, K.-E. — Wedel W.
 Algreen-Ussing, H. — Rantzau
 (G).
 Alken, I. W. — Hauch (y).
 Almeida Carrasco, J. E. de —
 von Holck (y).
 Alshauge, E. P. — Berner.
 Ammentorp, A. — Adeler.
 —, H. A. — Neergaard (y. 2).
 Amundsen, I. W. — Wibe.
 Andersen, B. G. — Barnekow
 (y).
 —, C. P. O. — Bülow IX.
 —, E. — Benzon II.
 —, E. A. — Neergaard (y. 2).
 —, H. C. — Skeel-Scheel (R).
 —, I. — von Holck (æ).
 —, K. K. — Kaas I.
- Andersen, L. E. — Lasson.
 Anderson, A. — Rømeling.
 Andreasen, P. V. — Weren-
 skiold (d).
 Andrée, E. A. F. — Bildt III.
 Anthon, E. H. J. — Bülow IX.
 Appel, A. — von Nutzhorn II.
 Arendrup, A. V. — Rosen-
 krantz (y f).
 Argerich, G. J. — Adeler.
 Arildskov, M. J. — Moth.
 Arkell, J. H. — Huitfeldt I.
 Armanni, E. G. P. — Løven-
 skiold (a. 1).
 Armfelt, C. A. R. L. — Hoppe.
 Arnott, T. — Bülow V.
 Arntzen, J. L. — de Falsen.
 Arrøe, O. H. — Bülow VII.
 Arvin, H. — Neergaard (y. 1).
 Ashton, F. W. — von Wasmer
 (y).
 Asker, C. F. C. — Bildt I.
 Askholm, M. I. — Skeel-Scheel
 (III).
 Astrup, T. — Tillisch.
 Aurdal, L. — Anker III.
 Auster, R. — Aubert I.
 Awl, E. M. — Le Normand de
 Bretteville.
 Azémar, A. C. C. — Aubert II.
- Bachke, P. M. A. — Aubert I.
 Backer, J. F. B. — Huitfeldt II.
 Backer-Grøndahl, F. — Løven-
 skiold (a. 1).
 Bagge, A. L. H. — Rømeling.
 Bahre, E. C. L. — Løvenskiold
 (a. 1).
 Baker, J. R. — Oldenburg.
 Balbach, W. P. — Castonier.
 Balle, N. E. — de Svanen-
 skiold.
 Balleroy, P. C. H. de la C. de —
 von Munthe af Morgenstjerne
 (n).
 Balsan, C.-H. — Glücksbiereg
 II.

INDGIFTEDE MÆND

Bang, H. — Hegermann-Lindencrone.
 —, H. O. — Aubert I.
 —, H. V. — Kaas I.
 —, M. — Knuth W.
 Barfod, A. — Barner (V).
 Barsøe, B. — Knuth C.
 Bartenbach, H. J. — von Wasmer (y).
 Batt, N. — Oxholm.
 Bay, C. — Wedell W.
 Bay, H. — Oxholm.
 —, O. — Scheel-Scheele II.
 Bayer, C. — Skeel-Scheel (E).
 Bech, C. A. R. — Lütken (æ).
 —, T. A. — von Holstein H.
 Beck, H. C. — von Scholten I.
 Beeken, T. H. — Castenschiold (y).
 Beer, W. B. — Oldenburg.
 Befrits, A. G. — Neergaard (y. 2).
 Begtrup, E. W. — Hedemann II.
 Behrendt-Poulsen, P. E. — Krabbe D. (æ).
 Bendtsen, H. — Kaas I.
 Bennet, B. G. A. — Barnekow (æ).
 —, C. J. J. D. — Thott.
 Bennett, A. E. P. — Huitfeldt I.
 Bennewitz, G. — Holck, G. 2.
 Bentsen, A. H. V. — Tramp-Trampe (d).
 Bendtzrød, H. — von Lowzow (n).
 Bentzen, N. — Juel H.
 Benzon, N. — Bauditz.
 Berentsen, A. B. — Knagenhielm.
 Berg, E. — de Falsen.
 Berg von Linde, H.-W. S. — Ramel.
 —, S. W. — Tramp-Trampe (s-n).
 Bergroth, G. — von Hadeln.
 Bergseth, J. — Galtung I.
 Bergström, A. A. J. — Falkenskiold.
 Berndorff, W. C. — Brckodorff (æ).
 Berthel, K. — Haxthausen I.
 Biermann, J. F. — Kaas (n).
 Biger, S. — von Hadeln.

Binning, B. — Berner.
 Birchenough, R. A. G. — Krabbe Ø.
 Bird, J. C. — Knuth C.
 Bisted, K. — Werenskiold (d).
 Bitsch, P. — Castenschicld (æ).
 Biørn, E. M. Q. — Krabbe D. (æ).
 Bjerre, A. — Cederfeld de Simonsen.
 Bjørgeengen, P. — Linde.
 Blach, J. — Knuth Christiansdal.
 Blakstad, E. G. — Kaas IV.
 Blichert-Hansen, O. — Neergaard (y. 1).
 Blida, A. — de Hofmann.
 Blix, N. J. — Linde.
 Bloch, S. H. — Krieger I.
 Blohm, G. T. — Ahlefeldt-Laurvig III.
 Blome, A. — Ladiges (æ).
 Blomquist, S. E. — Bauditz III.
 Blomqwist, C. G. G. — Harbou (y).
 Blum, R. — de Hofmann.
 Blume, O. — Bülow IV.
 Bock, C. J. R. — Wedell W.
 Bock von Wülfigen, E. G. — Reventlow.
 Boe, H. — Kaas IV.
 —, N. A. — Aubert I.
 Boeck, J. F. H. E. — von Späth.
 Boehm, A. — Bille I.
 Boesgaard, H. — Kaas (d).
 Bolotin, W. E. — Scavenius I.
 Boncompagni-Ludovisi, A. — Bildt IV.
 Bonde, A. E. J. — Neergaard (y. 2).
 Bonfils, M. — Bartholin (III).
 Bonsor, B. C. — Hambro.
 Borch, N. O. — von Holck (y).
 Borge, J. O. — Knuth C.
 Boris-Möller, C.-G. F. — Barnekow (æ).
 Borregaard, E. — Neergaard (y. 1).
 Borris, N. C. — Rosenvinge.
 Boswell, J. P. D. — Haugwitz Hardenberg Reventlow.
 Botfeldt, N. E. R. — Fabritius Tengnagel.

INDGIFTEDE MÆND

Boye, N. — Brockdorff (æ).
 Boyès, H. — de Falsen.
 Braback, W. — Obelitz (æ).
 Brabazon of Tara, J. T. C. —
 Krabbe Ø.
 Brabrand V. — Bille I.
 Brandenstein, H. G. von —
 Tramp-Trampe (s-n).
 Brandt, O. A. E. — Bartholin
 III.
 Branner, H. C. — Molderup.
 Brecke, L. A. — Kaas IV.
 Bredmose, E. J. — von Holstein
 H.
 Bredow, M. W. von — Wedel
 E. G.
 Bredsted, A. — Bülow VII.
 Breme, C. H. — von Hobe.
 —, G. — von Hobe.
 Briand de Crèvecoeur, E. —
 Scavenius I.
 Brill, W. — Wibe.
 Brinch, T. — Lillienkiold.
 Broch, B. E. — Anker II.
 Brock, G. F. O. — Bardenfieth.
 Broglie, J. A. M. A. de —
 Glücksbierg I.
 Brown, B. C. — von Bretton
 (æ).
 Brownell, W. A. — Harbou (æ).
 Brunström, S. M. K. T. —
 Lövenstjerne.
 Brustad, B. A. — Scheel-Scheele
 III.
 Bruun, A. L. — Arenfeldt.
 —, C. L. — Teilman.
 —, G. — Skeel-Scheel (E).
 —, H. C. C. L. — von Ellbrecht.
 —, H. H. — Lütken (a).
 —, J. — Reventlow.
 —, T. B. — Aubert I.
 Brühler, E. C. — Holck, G. 2.
 Brynolf, L. M. I. — Beck-Friis.
 Brække, O. — de Falsen.
 Buch, K. O. C. N. — Knuth K.
 Bugge, C. — Werenskiold (n).
 Buhl, P. B. — Koefoed.
 Bull, J. A. — von Kløcker III.
 Bullock, E. — von Wasmer (y).
 Burger, M. R. — Skeel-Scheel
 (R).
 Busck, A. T. — Hegermann-
 Lindencrone.

Busse, R. — von Hobe.
 Bygbjerg, H. V. — Schaffalit-
 zky de Muckadell.
 Bügler, B. A. — Gyldenstjerne.
 Bützow, O. — von Holstein H.
 Bøgelund-Jensen, S. — Tramp-
 Trampe (d).
 Bøggild, S. S. B. — Rosen-
 vinge.
 Bøhling, H. — von Huth.
 Calvert, A. F. W. — Rosen-
 krantz (a).
 Cappelen, C. — Kaas IV.
 Carlé, H. — von Hobe.
 —, L. — Benzon I, 1.
 Carlheim-Gyllensköld, A. B. G.
 — Castenschiold (æ).
 Carlsen, J. M. — Conradt-Eber-
 lin.
 Carlsen, O. K. J. — Undall.
 Carlson, C. J. — Knuth K.
 Carlsson, C. — Huitfeldt II.
 Carstensen, C. M. — von Gers-
 dorff A.
 Castberg, F. — Anker III.
 Cavallin, S. S. C. — Rosen-
 krantz (a).
 Chaldecott, J. J. — von Kauff-
 mann.
 Chamberlain, N. B. — Lerche
 (G).
 Chapple, L. A. — Bertouch I.
 Charlesworth, M. E. — Linde.
 Chatterton, F. G. — Benzon I, 1.
 Chauvin, G. — von Munthe af
 Morgenstjerne (n).
 Cheylard, R. V. de — Le Nor-
 mand de Bretteville.
 Chrisander, B. — Neergaard
 (y. 2).
 Christensen, B. B. — Rosen-
 vinge.
 —, B. Lehmann — Neergaard
 (y. 1).
 —, H. — Ahlefeldt-Laurvig II
 —, H. — von Holstein R.
 —, K. — von Späth.
 —, R. — Lassen.
 —, S. — Werenskiold (d).
 Christiansen, B. — de Hofmann.
 —, J. P. — Moth.
 —, W. — de Hofmann.

INDGIFTEDE MÆND

- Christoffersen, C. F. V. C. — von Arenstorff.
 Christophersen, H. — Wibe
 Clan, E. J. — Bülow IX.
 Clausen, B. V. — Juel IV.
 —, E. — Rosenkrantz (y. f).
 —, J. — Hoff.
 —, K. B. — Ahlefeldt-Laurvig III.
 —, P. — Ahlefeldt-Laurvig II.
 —, S. H. — Wleügel.
 Clausen, V. — Lütken (y).
 Cleland, H. N. — Trolle.
 Clemmesen, E. — Ahlefeldt-Laurvig III.
 Cleve, K. W. D. von — Holck, G. 2.
 Collett, J. — de Falsen.
 Cordes, O. — Lerche I.
 Coronéos, A. — von Holstein H.
 Costa, E. — Ahlefeldt-Eskildsmark.
 Cotter, F. C. — Conradt-Eberlin.
 Cottrelle, M. L. G. B. — Lüttichau.
 Courvoisier, N. O. — Barnekow I.
 Cranmer, C. — Barner (V).
 Croiter, H. — Wardenburg.
 Cronhielm af Hakunge, C. A. P. — Trolle.
 Crozier, W. D. — Bertouch I.
 Cuthbert, E. G. — Benzon I, I.
 Daan, G. — Aubert I.
 Dahl, T. — Aubert I.
 —, W. F. J. S. — Benzon II.
 Dahlberg, K. A. B. — Rosenkrantz (a).
 Dahlkild, F. P. — Schested (y).
 Dahlmann, C. O. — de Fontenay II.
 Daintry, M. — von Lowzow (n).
 Dalborg, S. W. — Walkendorff (æ).
 Dalgas, M. — Haxthausen I.
 Dalitz, S. L. — Bauditz II.
 Dam, A. P. S. — Scavenius I.
 —, T. — Moltke (N).
 Dambski, V. — Ahlefeldt-Laurvigen I.
 Dambæk, M. — von Deden.
 Dammond-Jensen, O. G. — Clauson Kaas.
 Damsleth, R. — Knagenhielm.
 Danielsson, A. — Barnekow (æ).
 Dannin, I. M. A. — Brockdorff (æ).
 Dareing, R. H. — von Deden.
 Dargaetz, R. R. — Linde.
 Deichmann, P. — von Hobe.
 De la Gardie, P. H. A. — Løvenskiold (f).
 Delahousse, A. E. J. — Scheel-Scheele II.
 Denis, A. — Glücksbiere (y).
 Dessau, E. — Neergaard (y. 2).
 Dessen, A. — Anker III.
 Dickmeiss, P. — Moltke (y. a).
 Diebold, F. A. — Harbou (æ).
 Doderer, H. von — Buchwaldt P.
 Domahidy de Domahada, A. von — Kaas III.
 Doreng, O. — Haxthausen I.
 Dorwent, F. — von Hadeln.
 Drakenberg, H. — Ramel.
 Dreilov, J. — Linstow (y.).
 Drewe, W. — Wedel.
 Dreyer, C. C. B. — Bille I.
 —, P. C. H. — Neergaard (y. 2).
 Dufour, P. E. — Skeel-Scheel (R).
 Duncan, A. A. — Krabbe Ø.
 Dundas, R. — Rømeling.
 Dunér, S. — Blixen-Finecke.
 Duurloo, J. P. — Neergaard (y. 2).
 Dybbroe, C.-H. K. — Lillien-skiold.
 Dyckhoff, A. — von Hobe.
 Dyrberg, H. — Rosenvinge.
 Ebbe, A. E. S. — Brockdorff (æ)
 Ebbestad, J. C. — Bille II.
 Eckbo, C. L. — Huitfeldt II.
 Edinger, H. — Herbst.
 Edwardsen, E. A. — Neergaard (y. 1).
 Eefsen, P. V. — Obelitz (æ).
 Egeboe, E. A. H. — Krabbe D. (æ).
 Ehnhuus, H. W. — Hedemann II.
 Ehrensvärd, E. W. F. — Løvenstjerne.

INDGIFTEDE MÆND

Ehrnrooth, A. E. — Schack.
 Eide, I. — Galtung I.
 Eidem, P. L. — Anker III.
 Eie, N. — Anker II.
 Eikås, L. — Anker III.
 Ejlers, C. E. — Fønss II.
 Ekeroth, C.-G. P. — Thott.
 Ekstrand, M. R. — Walkendorff (æ).
 Ekstrøm, C. H. T. — Moltke (H).
 Elleri, A. — von Munthe af Morgenstjerne (n).
 Elphinstone, A. C. V. — Hambro.
 Eng, C. B. J. — Gyldenstjerne.
 Enge, O. N. — Rosenvinge (n).
 Engelbreth-Holm, J. — Tillisch.
 Engell, F. — Bülow IX.
 Engelhardt, M. — Ahlefeldt-Laurvig III.
 Engsig, J. P. — von Holstein H.
 Ericsson, J. S. — Neergaard (y. 2).
 Eriksen, A. — von Bretton (y).
 —, H. A. — Benzon I.
 Eriksson, E. G. — Gyldenstjerne.
 —, S. — Kaas IV.
 Ernst, H. — Neergaard (y. 1).
 Eskildsen, S. A. — de Thurah.
 Espersen, J. — de Lichtenberg.
 Esrum, O. — Skeel-Scheel (E).
 Essen, O. N.-F. von — Beck-Friis.
 Estrup, J. — Skeel (æ. a).
 —, N. R. — Wede IIW.
 Ewaldsen, H. — Moth.
 Ewert, A. — Linde.
 Evensen, R. — Scheel-Scheele III.
 Exner, A. H. W. — Scheel-Scheele V.
 Faber, K. H. — Lerche I.
 Fabricius, H. R. — de Thurah.
 Fagerlund, H. M. — von Kløcker I.
 Fairbanks, J. P. — Moltke (æ.a).
 Falck, P. L. — Bauditz I.
 Falk-Larsen, F. — Skeel-Scheel (E).
 Falking, H. — Teilman.
 Farley, C. V. — Galtung II.
 Feher, P. — Knagenhielm.

Fehr, J. von der — Huitfeldt III.
 Feilberg, K. P. — Stockfleth.
 Feldthusen, K. G. — Bille II, 2.
 Fellowes, R. A. — Glücksbiereg I.
 Fiedler, R. H. — von Beck.
 Filseth, J. — Krabbe D. (y).
 Filskov, T. — Linstow (y).
 Flaata, S. — Kaas IV.
 Flach, S. E. O. S. — Neergaard (y. 1).
 Flon, G. B. L. de — Neergaard (y. 2).
 Flood, H. — Neergaard (y. 2).
 Florentz, M. A. R. — Løvenskiold (a. 1).
 Floto, R. — Reventlow.
 Fock, H. H. — Ramel.
 Foldskov, H. P. — von Holck (æ).
 Folting, N. O. W. — de Fontenay.
 Foratti, B. — Ferri.
 Forchhammer, E. — de Thurah.
 Forrest, S. — Treschow II.
 Fossum, B. J. — Wedel J.
 Fouchardiére, R. de la — Glücksbiereg II.
 Fournais, E. — Hedemann II.
 Francke, J. — Ramel.
 Frank, K. — Hedemann II.
 Fredholm, U. C. G. — Bildt III.
 Fredlund, G. D. — Ramel.
 Fredriksen, K. — Anker II.
 Freiberg, H. — von Sperling.
 French, J. — Serène d'Acqueria.
 Frey, K. — Linstow (æ).
 Fries, J. — Buchwald G.
 Friis, C. A. — Krabbe D. (æ).
 Frisk, A. C. — Beck-Friis.
 Fugger von Babenhausen, G. K. H. C. — Plessen.
 Fugleberg, O. — Galtung II.
 Fuller, C. H. F. — Hambro.
 Fürst, C. A. — Reventlow.
 —, W. — Stibolt.
 Fürstenberg, A. E. von — Plessen.
 Gad, H. V. — Krabbe D. (æ).
 Gadd, T. — Benzon I, 1.

INDGIFTEDE MÆND

Galschiøt, J. A. V. V. — Moth.
 Galvin, W. A. — Le Normand
 de Bretteville.
 Gamborg, L. — Krabbe D. (æ).
 Gammelgaard, J. — Lüttichau.
 Gandil, L. — Huitfeldt II.
 Garth-Grüner, P. G. K. —
 Knuth Christiansdal.
 —, T. — Juel IV.
 Gasmann, C. F. E. — Knuth C.
 Gancia, A. — Bildt IV.
 Gauguin, E. — Hedemann II.
 Gély, G. — Le Normand de
 Bretteville.
 —, H. — Le Normand de
 Bretteville.
 Genberg, K. B. — Barnekow I.
 Geoffroy, M. de — Glücksbjerg
 I.
 Georg, P. A. — Knuth K. (y).
 Gerlow, P. — Haxthausen II.
 Gerner-Rasmussen, F. — von
 Kløcker (æ. n).
 Gerold, C. C. — Bauditz II.
 Gethen, R. — Linde.
 Gibbs, E. G. C. — Bertouch I.
 —, V. P. — Hambro.
 Gibson Watt, A. — Hambro.
 —, J. D. — Hambro.
 Gibsone, P. — Bauditz II.
 Giese, H. O. — Bülow V.
 Gjerløw, H. B. — Galtung.
 Gjersøe, I. M. — Wedel J.
 Gjødesen, M. — Tillisch.
 Gladstone, E. W. — Hambro.
 Glavind, J. P. J. — Bertouch II.
 Glud, C. — Neergaard (y. 2).
 Glytting, M. — Rosenørn (II. 2).
 Gløersen, K. A. — Aubert I.
 González, A. M. — Trolle.
 Gordon, G. H. — Ahlefeldt-
 Laurvig I.
 Gotaas, P. — Scheel(e) III.
 Gottlieb, O. F. B. — de Klau-
 man.
 Gowen, J. — von Wasmer (y).
 Gran, J. J. L. — Anker III.
 Graucob, J. E. — Leth.
 Graver, J. — Juel H.
 Graversen, V. K. — Bille I.
 Grice, J. — Sthested (æ).
 Grill, C. L. C. C. — Anker II.
 Grinling, P. H. — Reventlow.

Grippeling, E. N. — Dirck-
 inck-Holmfeld.
 Grist, H. J. — Huitfeldt III.
 Gross, F. — Stockfleth.
 Groth, O. F. — de Falsen.
 Grove, P. B. — Hoppe.
 Grubbe-Gregersen, S. — von
 Ellebrecht, Hoppe.
 Grunnet, C. (J). — Rømeling.
 Grut, W. O. G. — Gylden-
 stierne.
 Grüner, G. E. — de Falsen.
 Grønbech, J. — von Holstein
 H.
 Grønvold, L. — Scheel-Scheele
 V.
 Grøtheim, O. K. — Rosenvinge
 (n).
 Gudenus, P. H. T. F. de P. M.
 — Castenskiold (G—C).
 Gulmann, C. M. — Tillisch.
 Gundelach, F. O. — Rosenvinge.
 Gundersen, K. — Galtung I.
 Gutubø, O. — von Munthe af
 Morgenstjerne (n).
 Gyllenram, C. H. R. — Ramel.
 Haahr, T. — von Holstein R.
 Haavardsholm, S. — Kaas IV.
 Habsburg-Lothringen, D. af —
 von Voss.
 Haffner, W. von — Ahlefeldt-
 Laurvig I.
 Hage, C. E. G. — Castenschiold
 (y).
 —, O. F. — Knuth C.
 Hagem, M. R. — Anker III.
 Hagen, O. — Galtung.
 Hagen-Møckern, W. E. H. A.
 von — Wedel E. G.
 Hagerup, E. — Knagenhielm.
 Hahn, E. C. — Clauson Kaas.
 Hahn-Petersen, N. W. — Ber-
 ner.
 Halberg, P. — Reedtz-Thott.
 —, P. S. — Moltke (H.).
 Hallberg, G. — Molderup.
 Hallen-Schwartz, S. Å. V. —
 Schulin.
 Hallenborg, S. — Bildt I.
 Hals, H. T. — von Lowzow (n).
 Halvorsen, N. — Linde.
 Hamflær, H. G. — de Hofmann.

INDGIFTEDE MÆND

- Hamilton, C.-G. D. — Beck-Friis.
 —, E. R. — Blixen-Finecke.
 —, J. R. — Clauson Kaas.
 Hammarberg, J. — Castenschiold (y).
 Hamm, W. O. — von Späth.
 Hammarberg, A. — Neergaard (y. 2).
 Hanak, K. — Hambro.
 Hansen, A. — Ahlefeldt-Laurvig II.
 —, A. E. — von Holstein I.
 —, C. C. — Moltke (g.2).
 —, C. F. A. V. — Koefoed.
 —, C. N. — Ahlefeldt-Laurvig III.
 —, E. T. — Haxthausen I.
 —, H. L. — Krabbe D. (æ).
 —, H. O. — Galtung.
 —, H. P. — Hedemann III.
 —, J. — Rosenvinge (n).
 —, P. B. — von Huth.
 —, P. B. K. — Bülow (V).
 —, P. R. — Lillinskiold.
 —, S. W. — Wereniskiold (d).
 Hanssen, E. — Aubert I.
 —, G. A. — Stibolt.
 Hansson, P. M. — Aubert I.
 Harboe, G. — Bardenfleth.
 Harboe G. G. — Neergaard (y. 1).
 Hardie, M. S. — Hambro.
 Harhoff, G. F. K. — Moltke (N).
 Harrison, H. L. — de Falsen.
 Hartel, J. — Scavenius I.
 Hartmann, A. E. — von Munthe af Morgenstjerne (n).
 —, H. H. von — Rentlow.
 Hass, L. H. — Stibolt.
 Hasselrot, S. B. — Bildt I.
 Hatting, N. — Schaffalitzky de Muckadell.
 Hauen, C. R. van — von Beck.
 —, O. — Kaas IV.
 Hauge, A. — Scheel-Scheele V.
 Hauschild, O. L. H. — Hegermann-Lindencrone.
 Hayes, E. C. — von Hobe.
 Heckmann, O. E. — Wardenburg.
 v. Hedemann, K. C. F. H. — Linstow (æ).
 Hegeland, H. O. — Trolle.
 Heim, P. — Holck (g. 2).
 Heinemann, V. — Bertouch I.
 Helldorf, H. P. K. H. von — Wedel E. G.
 Hellern, V. — Aubert I.
 Helms, H. — Fønss II.
 Hemmingsen, H. — Wereniskiold (d).
 Hempel, P. C. E. — Høegh-Guldberg (y).
 Hensen, J. — Aubert I.
 Hendriksen, E. H. — Stemann III.
 Henrichsen, — Bernstorff II.
 —, K. S. J. — Le Normand de Bretteville.
 Henrik-Hansen, E. — von Holstein R.
 Henriksen, R. J. — von Kløcker III.
 Henriksson, V. — Bildt II.
 Henriques, O. M. — Rømeling.
 Heramb, K. F. J. — Neergaard (y. 1).
 Herand, R. K. C. — Neergaard (y. 1).
 Herslow, L. — Blixen-Finecke.
 Herud, K. O. — Scheel (e) III.
 Hertz, J. A. S. Ø. — Krabbe D. (y).
 Heuer, L. — von Holstein V.
 Heyman, A. — Castenschiold (y).
 Heynitz, N. A. W. von — Harbou (æ).
 Hildebrandt-Nielsen, H. V. E. — Wedel.
 Hill-Norton, P. J. — Linstow (y).
 Hillingsø, K. G. H. — Juel IV.
 Hilsen, A. — von Hadeln.
 Himmelstrup, U. — Haxthausen (æ. a).
 Hindborg, P. A. — Neergaard (y. 1).
 Hindhede, J. — Krabbe af D.
 Hinrichsen, K. C. C. — Skeel-Scheel (E).
 Hiort, N. B. — Neergaard (y).
 Hjelmborg, B. — von Holck (æ).
 Hjort, F. — de Thurah.
 —, W. F. L. — Rosenørn III.

INDGIFTEDE MÆND

Hoff, G. R. — Moltke (n).
 —, P. E. H. — Tillisch.
 —, R. — Kaas IV.
 Hohenthal, C. C. G. M. —
 Wedel E. G.
 —, K. F. A. G. von — Plessen.
 Holm, A. J. — von Scholten
 III.
 —, F. G. — Krabbe D. (æ).
 —, H. E. — von Holstein H.
 —, M. M. — Dirckinck-Holm
 feld.
 Holmgren, B. F. W. — Blixen-
 Finecke.
 Holmquist, B. G. F. — Beck-
 Friis.
 Holst, C. F. — Huitfeldt II.
 —, E. C. E. — Hedemann I.
 —, J. M. — Ross (æ).
 —, S. — Fabritius-Tengnagel.
 Holter, H. — Neergaard (y. 1).
 Hotell, J. I. — Clauson Kaas.
 Houge, C. N. — Wleügel.
 Hoven, W. van — Neergaard
 (y. 1).
 Howitz, F. — Tramp-Trampe
 (d).
 Hube, B. F. — Lillenskiold.
 Huck, W. — Tramp-Trampe
 (s-n).
 Huddleston, C. F. — Warden-
 burg.
 Humphreys, P. — Hambro.
 Hunfalvay, L. — Anker II.
 Hunter, G. — Fischer.
 Husum, C. O. — Leth.
 Huth, P. E. — de Klauman.
 Hvass, F. — Lerche (G).
 Hvid, A. — de Fontenay II.
 Hvidt, V. — Bille I.
 Hyge, T. V. B. — Moltke (y. a).
 Hyld, T. — Herbst.
 Hägglöf, S. I. — Beck-Friis.
 Høeg, E. E. — Sehested (y).
 —, L. — von Späth.
 —, O. T. — Sehested (y).
 Høyer, K. S. — Sehested (y).
 Høyrup, A. — Hoff.
 Ibsen, A. — Lillenskiold.
 Idham, R. E. — Bertouch I.
 Illum, K. M. — Buchwald G.
 Ipsen, E. J. — von Holstein IV.

Iversen, T. — Bille I.
 —, W. M. — Scavenius I.
 Jacobsen, C. G. — Skeel-Scheel
 (E).
 —, E. R. — Koefoed.
 —, H. — Rosenvinge (n).
 —, H. S. — Huitfeldt II.
 —, L. J. K. — Anker (y. 1778).
 Jacobson, G. O. — Tramp-
 Trampe (s-n).
 Jacobsson, K.-G. — Rosen-
 krantz (a).
 Jacques M. A. R. V. C. F. S.
 A. prins af Bourbon Parma —
 von Holstein L.
 Janson, E. M. — Walkendorff
 (æ).
 Jantzen, P. — Schulin.
 Jarløv, J. F. — Moltke (Nør-
 ager).
 Jayne, A. G. — von Munthe af
 Morgenstjerne (n).
 Jennis, H. — Lillenskiold.
 Jensen, C. J. — Skeel (gr. 1).
 —, E. A. — Ahlefeldt III.
 —, H. — Fabritius-Tengnagel.
 —, H. F. — Holck, g. 2.
 —, I. C. — von Holck (y).
 —, I. P. — von Lowzow (n).
 —, J. B. — von Kløcker IV.
 —, J. H. — Rosenvinge.
 —, J. U. — Rosenvinge.
 —, L. S. — Rosenvinge.
 —, O. B. — Neergaard (y. 1).
 —, P. E. — Linstow (y).
 Jephson, S. V. — Hambro.
 Jepsen, J. — Ahlefeldt-Laur-
 vigen I.
 Jerlo, K. B. — von Obelitz (æ).
 Jersin, O. — Bille II, 2.
 Jespersen, B. — Skeel-Scheel
 (E).
 —, J. C. — Herbst.
 Jessen, H. M. N. — Benzon I, 1.
 —, O. — Schaffalitzky de Mu-
 ckadell.
 Johannsen, H. E. V. — Bauditz
 II.
 Johansen, E. C. C. — von
 Zepelin.
 —, E. J. K. — Hedemann
 II.
 —, V. F. T. — Conradt-Eberlin.

INDGIFTEDE MÆND

Johansson, E. J. V. — Walkendorff (æ).
 Johansson, J. O. — Walkendorff (y).
 Johnsen, C. A. — Aubert I.
 —, J. O. — Lütken (a).
 —, O. — Rosenvinge (n).
 —, P. B. — Raben.
 Johnson, J. F. — von Beck.
 —, L. — Hauch (y).
 Jordan, G. L. A. — de Hofmann.
 —, H. E. — Aubert I.
 Juel-Berg, K. — Bornemann I.
 Julsbo, C. — Krabbe D. (æ).
 Juncker, F. — Ahlefeldt-Laurvigen I.
 Just, J. A. N. — Harbou (æ).
 Juul, E. A. — Wedell W.
 Juul-Madsen, E. — Benzon II.
 Jürgensen, T. — Aubert II.
 Jørgensen, A. A. — Lerche I.
 —, A. A. K. — von Nutzhorn II.
 —, B. M. — Gyldenkrone.
 —, E. — de Lichtenberg.
 —, E. R. — von Holck (y).
 —, H. — Neergaard (y. 1).
 —, H. V. — Rosenvinge.
 —, J. P. B. — Rosenørn I.
 —, L. T. H. — Neergaard (y. 1).
 —, N. J. — Kaas IV.
 —, P. — Bülow IV.
 —, S. — Kaas (n).
 —, V. — Werenskiold (d).
 Kaae, S. A. — de Klauman.
 Kabell, P. E. — Krabbe D. (æ).
 Kaiser, F. — Clauson Kaas.
 Kaldan, S. — Holck, g. 2.
 Kall, E. — von Holck (y).
 Kampmann, J. — Wedell W.
 Karlsson, K. H. — Knagenhielm.
 Karoliussen, O. — Huitfeldt II.
 Katsch, G. — Holck, g. 2.
 Kaup, W. — de Hofmann.
 Keiller, H. A. — Anker II.
 Kemmis, P. W. — Walterstorff.
 Kennedy-Moffat, T. W. — Krabbe Ø.
 Kernaffen de Kergos, F. de — Glücksbjerg II.
 Kervel, A. — Aubert I.

Kesselstatt, P. N. K. W. O. A. — Bernstorff II.
 Kibies, J. H. — de Fontenay II.
 Kierkegaard, O. — von Kløcker I.
 Kihlman, K. E. — Ramel.
 Kinberg, S. O. — Danneskiold-Samsøe.
 Kindt, C. — Castenschiold (æ).
 Kirkebjerg, F. R. — Linde.
 Kirkensgaard, P. — Schaffalitzky de M.
 Kiss, B. J. de — Juel H.
 Kiær, G. W. — Reedtz-T.
 Kjær, K. — von Holstein IV.
 —, L. A. — Løvenskiold (a. 3).
 Kjøge, V. A. — de Lichtenberg.
 Kleinig, R. S. — Bertouch I.
 Kleven, S. — Aubert I.
 Klingspor, C. W. O. — Ramel.
 Kloker, J. — Kaas IV.
 Klubien, P. — Skeel (æ. a).
 Knagh, V. E. T. — af Gyldenfeldt I.
 Knol, R. — Tramp-Trampe (s-n).
 Knudsen, B. L. — Lerche III.
 —, E. — Aubert I.
 —, H. E. — Wedell W.
 —, J. — Benzon II.
 —, V. T. — Høegh-Guldberg (y).
 Knudssøn, N. I. — Wedell W.
 Knudtzon, H. — Castenschiold (æ).
 Knutson, C. — Lillienkiold.
 Knutssøn, C. — Wletigel.
 Knutzen, E. — Kaas IV.
 —, N. M. — Kaas IV.
 Koch, C. J. — Knuth (K).
 —, N. — Hedemann III.
 Koed, M. — Moltke (y.a).
 Koll, K. H. — Bülow IV.
 Kolstad, K. — von Lowzow (n).
 Konow, C. F. S. V. — Bardenfleth.
 —, J. W. W. — Juel B.
 Korch, P. A. — Cederfeld de Simonsen.
 Koren, K. S. — von Munthe af Morgenstjerne (n).
 Korsgaard, F. — Buchwald G.
 Koskull, A. G. F. — Treschow I, 2.

INDGIFTEDE MÆND

Koskull, M. J. U. — Thott.
 Kossobodzki, R. — Arenfeldt.
 Krag, N. — Clauson Kaas.
 —, T. — von Holck (y).
 Kragh, A. T. U. — Undall.
 Krandrup, J. P. — Dirckinck-
 Holmfeld.
 Krayenbühl, C. H. — Scave-
 nius I.
 Krefeld, H. O. — Clauson Kaas.
 Krefting, C. E. — Galtung.
 Kristensen, G. — Werenskiold
 (d).
 Krogh-Jensen, J. — de Lichten-
 berg.
 Krogsund, J. E. — Thott.
 Kroon, K. R. — Hedemann I.
 Krueger, H. C. — Ramel.
 Kruse, H. — von Hobe.
 Krüger, A. — Fabritius-T.
 Krøyer, I. J. T. G. — Knuth K.
 Kussmann, A. — Anker III.
 Kükenthal, W. — Aubert II.
 Kyndlev, H. K. — Bülow IX.
 Kysnæs, M. L. — Galtung II.
 Kördel, B. V. — Bildt (I).

Ladas, A. — Hambro.
 Lage, H. S. — Neergaard (y. 1).
 Lagem, A. — von Lowzow (n).
 Lagerquist, H. B. A. — Ramel.
 Lamb, M. F. R. — Hambro.
 Lampe, H. P. — Aubert I.
 Lange, A. — Galtung II.
 —, F. W. — Schaffalitzky de
 Muckadell.
 —, H. — Kaas (d).
 —, H. de — de Falsen.
 —, S. E. A. — Trolle.
 Langebæk, M. U. — Krabbe D.
 (æ).
 Langvold, H. J. — Skeel (æ. a).
 Larsen, A. A. — Hoff.
 —, J. E. — von Irgens-Bergh.
 —, K. H. — Høegh-Guldberg
 (y).
 —, K. H. — Kaas I.
 —, T. — von Holstein R.
 —, V. — Lasson.
 Larssen, B. R. — Høegh-Guld-
 berg (y).
 Larsson, N. T. — Bildt I.
 —, R. E. — Brockdorff (æ).

Lasman, L. — Bertouch I.
 Lassen, C. — Linstow (y).
 —, F. A. — Dannekiold-
 Samsøe.
 —, J. K. — Arenfeldt.
 Lassen-Landorph, T. H. — von
 Holstein IV.
 Lauridsen, H. F. — Linstow (y).
 —, J. M. — Rosenvinge.
 Lauritzen, H. U. — Ahlefeldt-
 Laurvig III.
 Lawaetz, N. E. — Castenschiold
 (æ).
 Laval, J. G. A. de — Bildt II.
 Lawrence, R. — Benzon I, 1.
 Lehsten, W. v. — Wedel E. G.
 Leijonhufvud, C. A. A. — Bar-
 nekow I.
 Leissner, G. W. — Ramel.
 Lepage, G. L. — Bauditz II.
 Lerfeld, I. — Werenskiold (n).
 Leschly, P. M. — Clauson Kaas.
 Leslie Melville, M. I. — Ham-
 bro.
 Lewenhaupt, C. E. K. — Thott.
 —, C. M. C. — Bildt I.
 —, C. G. M. T. — Gylden-
 stierne.
 —, G. A. — Ramel.
 —, K. E. C. — Beck-Friis.
 —, S. A. C. — Beck-Friis.
 Levinsen, N. O. — Lindé.
 Lewis, G. W. — von Beck.
 Lind, B. A. R. — Rosenkrantz
 (y. f).
 Lindeman, C. F. — von Mun-
 the af Morgenstjerne (n).
 Linder, E. — Trolle.
 Lindgreen, P. B. — Bang I.
 Lindqvist, S. — Neergaard
 (y. 2.)
 Lindvad, K. — Scheel-Scheele
 II.
 Little, S. W. — Raben.
 Littler-Crow, A. — Barnekow I.
 Lloyd, M. v. M. — von Bretton
 (æ).
 Lockhart, A. — Skeel-Scheel
 (R).
 Lohse, V. — Moltke (Bregent-
 ved).
 Lopez, I. J. — Ahlefeldt-
 Eskildsmark.

INDGIFTEDE MÆND

- Lopez Otero, — Ross (æ).
 Lorentzen, E. — von Munthe a
 Morgenstierne (n).
 Lowe, R. W. — Hambro.
 Lovén, C. J. B. — Ramel.
 Ludwig, O. — von Wasmer (y).
 Ludvigsen, H. T. — Ahlefeldt-
 Laurvigen I.
 Luker, H. — Hauch (æ).
 Lund, I. — Galtung.
 —, V. — Herbst.
 Lund-Jensen, L. — de Thurah.
 Lundborg, A. H. — Walken-
 dorff (y).
 Lundh, H. J. — Aubert I.
 Lundqvist, M. — Haxthausen,
 III.
 Lundsgaard, C. — Bartholin
 III.
 Lundsten, T. — de Cederfeld.
 Lunøe, S. — Juel B.
 Luppy, H. R. — Scavenius I.
 Luque, C. de — Adeler.
 Lücken, H. J. D. von — Wedel
 E. G.
 Lynar, H. H. A. G. — Wedel E.
 G.
 Lynch, — Ross (æ).
 Lyndrup, S. R. — Neergaard
 (æ. d).
 Lyon, J. C. L. — Hambro.
 Lyrdal, H. — Oldenburg.
 Lystø, F. E. — Wedell W.
 Lytting, C. F. — Linstow (y).
 Löchte, L. — Skeel-Scheel (R).
 Løkhammer, G. — Galtung II.
 Lönnberg, F. L. — Bildt IV.
 Lønnqvist, C. J. — Bauditz III.
 Lønnström, R. — Neergaard
 (y.2).
 Löwenhielm, F. A. — Beck-
 Friis.
 Løvdold, M. — Rosenvinge (n).
 Mårtensson, O. G. — Trampe
 (s-n).
 McCorquodale, W. A. H. —
 Wedel-Heinen.
 Mackinnon-Little, J. — Anker
 (1790).
 Macri, D. — de Lunzi.
 Madsen, E. — Rosenvinge.
 —, L. P. — Obelitz (æ).
 Magnussen, O. — Neergaard
 (æ. d).
 Magtengaard, H. A. — Obelitz
 (æ).
 Maibom, E. — Neergaard (y. 1).
 Mainprice, J. M. — Barner
 (A. 2).
 Majlath de Székhely, B. von —
 Kaas III.
 Mandler, A. — Bartholin III.
 Mannerstråle, C.-F. — Ramel.
 Manns, G. — Clauson Kaas.
 Mansilla, F. de — Galtung.
 Marcouse, I. S. — Clauson
 Kaas.
 Marstrand, C. G. — Neergaard
 (y. 1).
 Martens, K. B. — Rosenørn I.
 Martin, R. B. K. — Fischer.
 Marx-Nielsen, K. H. — Schack.
 Maschke, R. F. J. G. — Brock-
 dorff (æ).
 Massett, C. A. — Buchwald G.
 Mathari, A. — Skeel-Scheel (E).
 Mathéy, G. A. — Tramp-
 Trampe (s-n).
 Mathiesen, A. E. — von Irgens-
 Bergh.
 —, J. A. — Løvenskiold (a. 1).
 —, P. — Arenfeldt.
 Matland, T. — Aubert I.
 Matthews, R. S. — Bille II, 2.
 Matthiasson, F. — de Fonte-
 nay II.
 Matthiessen, P. C. — Skeel-
 Scheel (æ. a).
 Matthison-Hansen, F. G. S. —
 von Arenstorff.
 Mein, F. W. — Le Normand de
 Bretteville.
 Meincke, J. V. — von Huth.
 Meinzer, E. — Rosenvinge.
 Mejer, E. von — Holck, g. 2.
 Melchior, O. — Danneskiold-
 Samsøe.
 Mellkvist, O. — Ramel.
 Michaelsen, O. — Moltke (g. 2).
 Michalik, K. P. E. H. — Lillien-
 skiold.
 Michel-Raulino, A. von —
 Buchwaldt H.
 Michener, W. C. — Knuth K.
 Mickey, W. A. — Clauson Kaas.

INDGIFTEDE MÆND

Midtbø, T. — Aubert I.
 Mielche, E. L. — Schaffalitzky
 de Muckadell.
 Mikaelson, O. — Rosenvinge (n).
 Mikkelsen, E. A. A. — von
 Huth.
 Mjellem, F. — Rosenvinge (n).
 Moberg, A. M. — Galtung III.
 Moes, M. — Wedell W.
 Moestue, C. F. — Aubert I.
 Mogensen, J. C. — de Falsen.
 Moldow, H. T. H. N. — von
 Scholten III.
 Monrad, T. B. — von Munthe
 af Morgenstjerne (n).
 Moody, A. — Knagenhielm.
 Moresco, H. J. — Blücher af
 Altona.
 Morley, E. P. — Kaas IV.
 Mortensen, A. — Benzon II.
 Mortensen, H. P. — Hedemann
 II.
 Mortera, J. — Trolle.
 Motzfeldt, E. — Aubert I.
 Mourier, E. — Reventlow.
 Munch-Petersen, J. M. J. —
 von Holstein I.
 Murman, J. — Løvenskiold
 (a. 1).
 Murray, C. A. — Beck-Friis.
 Muus, B. J. — Bülow IX.
 —, F. B. — Wichfeld.
 Muuscheller, P. — Schimmel-
 mann.
 Mygind, J. A. — Rosenkrantz
 (y. f).
 Müller, J. — Aubert II.
 —, O. B. — Spønneke (æ).
 —, P. E. — Krabbe D. (æ).
 —, T. S. H. — Huitfeldt II.
 Müller — Ladiges.
 Mynster, K. — Zytphen-Adeler.
 Münter, L. — Holck F.
 Mæhlumshagen, A. — Anker
 III.
 Mödinger, A. — von Hadeln.
 Møller, A. — Bülow IX.
 —, E. — Haxthausen II.
 Møller, F. A. — Tillisch.
 —, H. O. — Aubert I.
 —, J. — Neergaard (y.2).
 —, Th. Th. — Blixen-Finecke.
 Mønsted, T. M. — de Thurah.

Mørch, A. G. W. — Wedell W.
 —, O. L. — Aubert I.
 Mørling, L. H. — Reventlow.
 Nanseth, F. — Linde.
 Neary, B. — Anker II.
 Nehm, G. — von Hielmcrone.
 Neilsson, N. — Tramp-Trampe
 (d).
 Ness, R. M. — Wedel J.
 Neumann, O. — Holck, g. 1.
 Nicholson, H. R. — Walter-
 storff.
 Nielsen, A. G. — Bülow IX.
 —, B. P. B. — Oldenburg.
 —, C. H. — Fabritius-
 Tegnagel.
 —, C. K. — von Holck (æ).
 —, E. F. — Moltke (N).
 —, F. — Ahlefeldt-Laurvig III.
 —, F. E. — Fabritius-Tegn-
 nagel.
 —, H. — Bülow IX.
 —, H. E. — Linstow (y).
 —, H. G. W. — de Thurah.
 —, H. M. — Rosenvinge.
 —, H. M. C. — von Holck (y).
 —, H. S. — Kaas I.
 —, J. — Linstow (y).
 —, J. A. — Hoff.
 —, K. — Rosenvinge.
 —, P. E. — Hoppe.
 —, P. K. — Moltke (y. a).
 —, P. K. — Moth.
 —, S. — Neergaard (y. 1).
 —, Y. — Rosenvinge.
 Nilsen, O. — Werenskiold (n).
 —, O. E. — Rosenvinge (n).
 Nilson, J. — Tramp-Trampe
 (s-n).
 Nissen, B. — Oldenburg.
 —, H. — Berner.
 Nobel, H. J. — Wedell-W.
 Nolte, H. von — Schimmel-
 mann.
 Norberg, F. — Løvenstjerne.
 Nordbø, T. — Koefoed.
 Nordling, B. T. — Tramp-
 Trampe (s-n).
 Nordlund, F. — Bauditz II.
 Norin, E. N. — Thott.
 Norman-Butler, N. N. — Ham-
 bro.

INDGIFTEDE MÆND

- Norrie, J. W. G. — Arenfeldt.
 Norstrand, F. A. C. — Huitfeldt I.
 Noue, . . . — Glücksbjerg I.
 Nyborg Hansen — Benzon I, 1.
 Nyegaard, P. — Castenschiold (y).
 Nyfeldt, A. H. C. — Conradt-Eberlin.
 Nygaard, M. — von Munthe af Morgenstjerne (n).
 —, S. O. — Scheel-Scheele II.
 Nyström, C. A. C. — Reedtz.
 Nyström, E. G. — Neergaard (y. 2).
 Naeslundh, S. L. — Walkendorff (æ).
 Næss, T. — von Lowzow (n).
 Oberg, P. W. T. — de Hofmann.
 Ochs, R. — de Hofmann.
 O'Connor, J. W. — Juel B.
 Odefey, K. T. — von Hobe.
 Odelberg, C. T. B. — Gyldenstjerne.
 Oldershausen, J. von — Schack.
 O'Leary, J. P. — de Fontenay II.
 Olesen, B. C. A. — Juul III.
 —, C. H. — Mylius.
 —, E. — Ahlefeldt-Laurvigen I.
 —, F. H. — Hedemann III.
 Olsen, B. — Galtung III.
 —, C. C. F. J. — Krabbe af D.
 —, E. — Bülow IV.
 —, E. — von Holstein H.
 —, K. K. J. — Rosenkrantz (y. f).
 —, T. M. — Scheel-Scheele III.
 Omsted, J. N. — Anker II.
 Ondarza, H. von — von Hobe.
 —, M. von — von Hobe.
 Orłowski, H. — Ladiges (æ).
 Orsini, A. — Rosenørn II.
 Osborne, J. H. — Hambro.
 —, L. — Raben.
 Ottersen, K. — Aubert I.
 Otterskog, E. H. — Tramp-Trampe (s-n).
 Oyenhausen, R. C. H. W. J. P. von — Wedel E. G.
 Pallandt, F. C. A. van — Blücher af Altona.
 Palmblad, H. — Neergaard (y. 2).
 Palme, S. O. J. — Beck-Friis.
 Paludan, H. J. P. — von Holck (æ).
 Pardo, E. — Gyldenstjerne.
 Parker, D. B. — Rosenkrantz (a).
 Paulli, H. H. — Neergaard (æ. d).
 Pauls, O. A. — Ahlefeldt-Laurvigen I.
 Paus, P. C. C. — Wedel J.
 Pavelich, R. G. — Oxholm.
 Pay, O. — Kaas IV.
 Pedersen, C. — Neergaard (y.2).
 —, E. P. — Lasson.
 —, H. — Buchwald G.
 —, K. A. — Rosenørn I.
 Peil, G. — Bildt III.
 Pelligrini, E. G. — Ross (æ).
 Persson, N. P. G. — Trolle.
 Petersen, A. H. — Harbou (æ).
 —, E. — de Hofmann.
 —, F. — von Obelitz (æ).
 —, H. S. — Neergaard (y. 1).
 —, L. — de Hofmann.
 —, N. — Linstow (y).
 —, N. A. — Anker II.
 Petherick, C. — Raben.
 Pettersen, A. — Rosenvinge (n).
 Pettersson, E. B. — Thott.
 Phelps, R. T. — Wardenburg.
 Philipsen, H. — Kaas I.
 Pictet, C. — Glücksbjerg II.
 Pilegaard-Hansen, J. — Obelitz (æ).
 Pinckernelle, O. E. — Løvenskiold (a. 1).
 Piper, J. — Bang I.
 Planck, W. — Oldenburg.
 Plechinger, H. — Castenschiold (æ).
 Pogrell, G. M. B. R. F. K. von — Tramp-Trampe (s-n).
 Pontoppidan, A. E. — Bille I.
 —, B. — Bülow II.
 —, B. D. — Haxthausen I.
 —, O. C. I. K. — Moltke (Nørager).
 Posse, A. F. — Løvenskiold (a. 1).
 Poulsen, E. — Rosenvinge.
 —, L. P. — Barner (A).

INDGIFFTEDE MÆND

Poulsen, P. G. — von Holstein II.
 —, P. W. Skak — von Scholten II.
 Pozo Rubio, R. F.-V. de — Moltke (H).
 Preben, K. — Bardenfleth.
 Preben-Andersen, V. — Gyldenkrone.
 Preetzmann, J. — Neergaard (y. 1).
 Prior, H. P. — Kaas I.
 —, M. — Hedemann II.
 Prip, E. — Moltke (N).
 Puttkamer, H. J. von — Harbou (æ).
 Quillfeldt, F. W. von — Aubert I.
 Raahauge, S. A. — Adeler.
 Radolin, W. J. H. A. J. A. L. af — Wedel E. G.
 Ralston, A. — Neergaard (y. 2).
 Ramm, G. F. — Neergaard (æ. d).
 Ramsing, C. C. U. — Schaffalitzky de Muckadell.
 Ramtung, E. K. S. — Gyldenkrone.
 Rand, K. — Kaas I.
 Rasmussen, K. — Scheel-Scheele II.
 —, L. O. — Fabritius-Tengnagel.
 Rathsack, E. — Neergaard (y. 2).
 Ravn, A. — Buchwald G.
 —, P. — Wedel-Heinen.
 Read, F. M. — Bertouch I.
 Redding, L. D. — Clauson Kaas.
 Redway, A. J. — von Kauffmann.
 Reiff, H. R. A. — Bauditz III.
 Reiner, H. A. L. W. — Walkendorff (æ).
 Reinert, O. — Kaas IV.
 Rensen, P. — Juel IV.
 Renwick, W. P. — Clauson Kaas.
 Rheinbaben, F. A. W. von — Reventlow.
 Riber, J. — Stemann.

Richter, S. — de Fontenay II.
 Riddervold, H. J. — Huitfeldt I.
 —, L. — Werenskiold (n).
 Riis, C. — Linstow (y).
 —, C. — Løvenskiold (a. 1).
 Riisberg, P. — Neergaard (y.2).
 Ringsted, P. V. — Tillisch.
 Rixen, E. — Benzon II.
 Roberts, E. N. — Sponneck (æ).
 Robinson, C. J. — Huitfeldt III.
 Robson, O. R. af — Scavenius I.
 Rochefoucauld, G. C. A. A. de — Lerche II.
 Rode, B. — Obelitz (æ).
 Roe, M. H. B. — Tramp-Trampe (d).
 Roede, H. N. — Aubert I.
 Rohde, H. — Bülow VII.
 —, H. P. — Bülow VII.
 Rokkjær, M. — Fønss II.
 Roll, K. F. — Anker III.
 Rollum, P. — von Munthe af Morgenstjerne (n).
 Romanoff, D. — von Kauffmann.
 Roo, G. F. de — Dirckinck-Holmfeld.
 Ros, G. A. W. — Beck-Friis.
 Rosen, C. C. von — Blixen-Finecke.
 —, C. G. F. H. C. — Scavenius I.
 —, O. E. von — Rosenørn-L.
 Rosenblad, C. E. — Ramel.
 Roslan, R. G. du — Moltke (H).
 Rossmeyer, W. H. — Rosenvinge.
 Rothe, G. — Ladiges (æ).
 Rothenborg, A. T. — Harbou (æ).
 Rovsing, C. M. — Gyldenkrone.
 Ruddell, W. R. — de Thurah.
 Rude, P. — Folsach.
 —, V. — Ahlefeldt-Laurvig III.
 Rudolph, L. F. K. — Hedemann IV.
 Runciman, D. E. I. — Juel H.
 Rustenbach, W. R. P. — Stockfleth.
 Rustung, H. G. — Galtung.
 Ryder, P. B. — Schaffalitzky de Muckadell.

INDGIFTEDE MÆND

- Ryving-Jensen, V. — de Svaenskiold.
 Ræder, R. F. — Huitfeldt III.
 Rømer, H. C. T. K. — de Fontenay II.
 Rømer-Bruhn, A. H. von — Buchwald G.
 Rønholt, G. — Bertouch II.
 Rønne, G. T. — Hauch (æ).
 Rønnenkamp-Holst, C. — Fønss I.
 Rønning, S. — Huitfeldt III.
 Roepstorff, B. U. — Jermiin. —, K. I. K. — von Scholten III.
 Rørbech, J. — Gyldenkrone.
- Samuelsson, K. G. — Barnekow I.
 Sandeman, R. — Walterstorff.
 Sandvik, O. M. — Kaas IV.
 Sauer, C. — Sehested (æ).
 Sayre, R. J. — von Beck.
 Schade, V. — Kaas (d).
 Schaltz, B. E. — Wedell W.
 Scharling, E. — Neergaard (æ. d).
 Schattner E. — de Hofmann.
 Schau, J. E. — Brockenhuus L.
 Schauman, V. T. — Bülow V.
 Schiødt, J. C. — Stibolt.
 Schiøtz, C. F. — Hauch (æ). —, E. H. — Kaas IV.
 Schjær-Jacobsen, J. — Skeel (gr. 1).
 Schliephacke, F. — Harbou I.
 Schlütter, C. C. F. — Rosenvinge.
 Schmedes, G. — Moltke (æ. a).
 Schmidt, T. A. — Neergaard (æ. h). —, W. W. — de Thurah.
 Schmidh, A. — Skeel (æ. a).
 Schmith, T. — Ahlefeldt-Laurvig III.
 Schnohr, W. — Haxthausen II.
 Schou, A. C. — Moltke (g. 2.). —, B. — von Holck (æ). —, N. A. — Schaffalitzky de Muckadell.
 Schouboe-Madsen, H. — Le Normand de Bretteville.
 Schousbo, E. F. — Sehested (y).
 Schreiner, E. — Kaas IV.
 Schrøder, C. D. F. — Sponneck (y).
 Schuitemaker, T. — Schaffalitzky de Muckadell.
 Schulenburg, W. H. von der — Wedel E. G.
 Schumacher-Høydahl, C. A. — Wibe.
 Schwartz, E. H. — Haxthausen I.
 Schütze, R. — Castenschiold (y).
 Schødt, A. — von Zepelin.
 Schönberg, C. M. — Rømeling.
 Schönemann, S. — von Holstein H.
 Schönwälder, A. C. — Krabbe D. (æ).
 Scott-Hansen, A. — Aubert I.
 Seefels, L. W. von — Wedel E. G.
 Segilman, K. B. — Sehested (y).
 Seibert, C. F. E. — Beck-Friis.
 Seiersen, F. S. — Wedell (W).
 Seliger, J. — Ladiges.
 Seyersted, K. — Løvenskiold (a. 1).
 Seymour, W. N. — Hambro.
 Shaw, P. A. — Jermiin.
 Shay, J. — Bülow X.
 Shoup, F. E. — Rosenørn I.
 Sibbern, V. H. — Løvenskiold (a. 1).
 Siewertsen, P. T. — Aubert II.
 Sigetty, H. — Rosenkrantz (y. f).
 Siiger, P. — Anker (1790).
 Silander, G. T. H. — Treschow I, 2.
 Sillasen, P. — Krabbe D. (æ).
 Simonsen, O. — von Holstein IV.
 —, K. — Anker II.
 —, S. E. W. — Anker II.
 Sinding, H. — Castenschiold (y).
 Sjøberg, N.-S. — Aubert I.
 Skarin, T. — Werenskiold (d).
 Skaugen, Y. — Werenskiold (n).
 Skeffington, P. — Wedel E. G.
 Skeie, M. A. — Galtung II.
 Skiernov, B. — von Holstein R.
 —, H. T. — von Holstein R.

INDGIFTEDE MÆND

- Skjoldmo, K. — von Lowzow (n).
 Skjødsholm, O. — Kaas I.
 Skott, H. — Haxthausen II.
 Skov, K. S. — Rømeling.
 Skovgaard-Petersen, I. V. — Lerche I.
 —, J. — von der Maase.
 Skurdal, B. — Anker III.
 Skyum, T. B. W. — Ahlefeldt-Laurvig III.
 Slyke, D. D. van — Bardenfeth.
 Smith, E. R. M. — Hambro.
 —, R. G. — Krabbe D. (y).
 —, S. — Moltke (y. a).
 Snow, P. W. — Hambro.
 Soldati, A. — Plessen.
 Solheim, M. — Rosenvinge (n).
 Sonne-Schmidt, P. — Scavenius I.
 Sopp, O. I. — Sundt.
 Spencer, O. — Bertouch I.
 Sporon, H. — Neergaard (y. 1).
 Spreckels, A. B. — Le Normand de Bretteville.
 Stabel, P. L. — Huitfeldt II.
 Staël von Holstein, C. G. F. — Beck-Friis.
 Standertskjöld, H. C. G. — Ramel.
 Stauning, A. E. P. — Scheel-Scheele II.
 Stausgaard, H. P. N. — Ca-stonier.
 Steen, E. — de Falsen.
 Steen-Egelien, R. — Wibe.
 Steen-Hansen, K. — von Lowzow (n).
 Stegener, S. W. — Skeel (æ. a).
 Stenander, S. O. — Holstein (R).
 Stender, K. — von Klæcker I.
 Stendorph, A. — Oldenburg.
 Stenholm, U. — Aubert I.
 Stephansen, Ø. — Koefoed.
 Stjernsvärd, A. F. — Blixen-Finecke.
 —, C. E. K. — Trolle.
 Stolberg-Stollberg, F. — Plessen.
 Stolz, F. W. — Bertouch I.
 Storm, O. M. — Le Normand de Bretteville.
 —, S.-A. — Ahlefeldt-Laurvig III.
 Stosch, H. E. K. R. von — Wedel E. G.
 Stramli, J. — Rosenvinge (n).
 Strand, W. J. — von Munthe af Morgenstjerne (n).
 Strandgaard, N. J. — von Ir-gens-Bergh.
 Strandman, J. E. — Reedtz.
 Stremes, T. J. — Kaas IV.
 Strøm, G. H. — von Holstein IV.
 —, J. — Juul III.
 —, R. B. — Tramp-Trampe (sv. n.).
 Strømsæther, H. — Kaas IV.
 Stürup, G. C. — von Hadeln.
 Suarez Ramirez, G. V. — von Holck (y).
 Suenson, E. C. — Schaffalitzky de Muckadell.
 Suhr, E. P. F. — von Voss.
 Sullivan, S. M. — Neergaard (æ. d).
 Sutherland, A. — Juel B.
 Sweeney, G. R. — Lillienskiold.
 Sveinbjørnsson, E. — Neergaard (æ. d).
 Svendsen, C. A. — Lassen.
 Sverre, H. — Scheel-Scheele III.
 Sypesteijn, G. W. A. — Bro-ckenhuus S.
 Szöllösy, P. — Kaas III.
 Säll, C. I. A. — Walkendorff (æ).
 Sæe, N. — Obelitz (æ).
 Söderqvist, B. E. — Walken-dorff (y).
 Sørensen, E. — Thott.
 —, H. H. — Tramp-Trampe (d).
 —, J. — Moth.
 —, J. H. — Rosenkrantz (y. f.)
 —, M. V. — Haxthausen I.
 —, S. — Lerche (III).
 —, W. — Neergaard (y. 2).
 Tage-Jensen, A. H. B. — Juel H.
 Tamm, C. F. — Beck-Friis.
 Tangen, J. — Rosenvinge (n).

INDGIFTEDE MÆND

- Tangen, L. — Galtung II.
 Tank, R. — Bülow V.
 Tapley, C. — Hambro.
 Tapping, A. — Buchwald G.
 Teglbjærg, B. S. — von Holck (æ).
 Tegner, I. V. — Bardenfleth.
 Telmer, J. H. — Obelitz (æ).
 Temali, J. — Ahlefeldt-Laurvig III.
 Tersling, E. H. — Rantzau (G).
 Tersmeden, C. G. A. B. — Beck-Friis.
 Tetens, S. — Neergaard (æ. d).
 von Tevenar, H. — Linstow (æ).
 Thal-Jantzen, H. — Neergaard (æ. d).
 Tham, H. A. S. — Treschow I, 2.
 —, R. U. S. — Barnekow I.
 Thaulow, T. — Juul II.
 Thestrup, T. — Rosenvinge.
 Thing, E. — Lüttichau.
 Thompson, J. C. — Le Normand de Bretteville.
 Thomsen, A. — Oldenburg.
 —, C. C. — de Lichtenberg.
 —, T. E. — Fønss I.
 Thorén, E. B. — Bildt II.
 —, S. E. — Thott.
 Thorsen, O. — Brockdorff (y).
 Thorson, J. V. — Krabbe D. (y).
 Thygesen, R. — Scheel-Scheele III.
 Thygeson, T. B. S. — Weren-skiold (n).
 Tidmark, N. — Aubert I.
 Tillitse, L. P. — Neergaard (æ. d).
 Timmermann, P. — Hauch (y).
 Tivelius, G. E. D. — Gyldenstjerne.
 Tomej, A. E. M. — Obelitz (æ).
 Tomlinson, H. de L. — Kna-genhielm.
 Topsøe-Jensen, K. G. — Høegh-Guldberg (y).
 Torrey, C. — Brockenhuus S.
 Torsnes, S. G. — Galtung III.
 Tranberg-Hansen, K. H. C. V. — Skeel-Scheel (R).
 Tranchell, J. C. J. — Thott.
 Trans, P. C. B. — Neergaard (y. 2).
 Trier, K. — von Sperling.
 Trimper, L. E. — Bertouch I.
 Trock, J. W. — Knuth K. (y).
 Troost, B. A. F. — Schulin.
 Trygslund, C. I. M. O. — Gal-tung III.
 Tucker, R. S. — Stibolt.
 Tuffeland, A. O. — Galtung III.
 Tuttle, P. — Arenfeldt.
 Tuxen, E. — Fønss II.
 Tvermoes, H. C. L. — Obelitz (æ).
 —, S. — Treschow I, 3.
 Tyche, L. O. — Bildt III.
 Ugglas, C. M af — Bildt I.
 Ulbricht, P. B. — Scavenius I.
 Uldall, H. — Jermiin.
 Ullberg, S. O. — Walkendorff (æ).
 Urbye, R. A. H. — Anker II.
 Wachtmeister af Johannishus, C. R. A. — Barnekow (æ).
 —, G. A. O. — Trolle.
 Wagner, H. R. — von Wasmer (æ).
 Wahl, F. R. — Tramp-Trampe (s-n).
 Valade, L. G. — Wedel.
 Waldorff, H. F. — Ross (æ).
 Walker, B. J. — Haugwitz Har-den-berg Reventlow.
 —, C. R. — von Kauffmann.
 —, H. C. — Iuel (Br).
 —, R. — Schimmelmann.
 Wallace, H. A. — Galtung.
 Waller, C.-H. — Bildt II.
 Wallin, G. E. — Barnekow I.
 Walsh, D. — Le Normand de Bretteville.
 —, H. F. C. — Hedemann II.
 Walter, G. H. K. — Aubert I
 Wandel, A. G. — von Bretton (y).
 Wang, P. — von Leunbach.
 Vang-Lauridsen, J. K. O. — Anker (1790).

INDGIFTEDE MÆMD

- Warberg, M. — de Fontenay II.
 Vargas, J. — Trolle.
 Wassard, M. M. — Moltke (H).
 —, M. A. — Wedell W.
 Watt, R. — Rømeling.
 Watters, G. — Skeel-Scheel (æ. a).
 Watteville, C. de — Neergaard (y. 1).
 Wedderkop, A. G. J. T. von — Ladiges (æ).
 Wedel, D. B. K. v. — Wedel E. G.
 Weichs, P. M. J. F. S. H. von — von Hobe.
 Weidemann, T. — Ahlefeldt-Laurvig III.
 Weijberg, B. — Ramel.
 Weile, B. N. — Schulin.
 Weismann, C. — Scheel II.
 Weitz, B. V. H. — Gyldenstjerne.
 Vejby-Petersen, A. A. — Hegermann-Lindencrone.
 Welch, D. H. — Brockenhuus S.
 Wemmerlöf, J. A. — Thott.
 Wendt, F. W. K. — Conradt-Eberlin.
 Vennerberg, E. A. — Neergaard (y. 2).
 Verne, A. H. J. — von Holstein H.
 Wernstedt, L. G. L. — Ramel.
 Werthern-Beichlingen, W. von — Wedel E. G.
 Weststrøm, N. J. — Ramel.
 Vestertjele, H. — Haxthausen I.
 Wetche, E. P. — Ahlefeldt-Laurvig II.
 Wetterstad, S. — Aubert I.
 Wharton, K. — Rosenørn (II, 1).
 Vibede, A. S. — Rosenvinge.
 Widding, O. S. G. — Krabbe D. (æ).
 Widman, C. V. R. — von Holstein IV.
 Widovics, F. — Kaas III.
 Wiedmann, C. — Linstow (æ).
 Wiegemann, H. — Schack.
 Vietinghof-Scheel, E. von — von Hadeln.
 Wihrs, J. — Ahlefeld-Laurvigen I.
 Wikström, B. — Werenskiold (n).
 Wilcox, M. — Ahlefeldt-Laurvig II.
 Wilhelmsen, R. H. — de Thurah.
 Wilhjelm, A. E. — de Thurah.
 Villavicencio-Margheri, K. — Reventlow.
 Villesen, V. — Tillisch.
 William-Ellis, R. G. — Hambro.
 Willoch, S. D. I. — Aubert I.
 Willumsgaard, M. — Moltke (N).
 Wilmot-Wilkinson, R. H. D. — Kaas (d).
 Wind, E. — Knuth W.
 Vinding, O. — Castenschiold (y).
 Window, M. E. — Bille I.
 Winkel, A. — Bülow IX.
 Winkler, H. G. — Moltke (g.I.).
 Winsnes, P. W. — Anker II.
 Virgin, G. O. F. — Ramel.
 Wirsell, G. — Neergaard (y. 2).
 Wisti, F. — Ahlefeldt-Laurvig I.
 With, E. B. — Bülow IX.
 Witt, S. A. F. — Bauditz II.
 Vive, A. — Aubert I.
 Wolff-Sneedorff, A. — Skeel-Scheel (æ. a).
 Woll, A. — Løvenskiold (a. 1).
 Wollarz, F. E. L. — Walkendorff (y).
 Wolsgaard-Iversen, H. — Bertouch II.
 Woodroffe, J. W. R. — Hambro.
 Woodward — Bauditz II.
 Vorm, C. C. — Benzon II.
 Worsaae, A. — Wedell W. —, C. G. — Thott.
 Voss, E. F. — von Huth.
 Wrangel, E. W. H. — Trolle.
 Wulff, M. V. K. — af Gyldenfeldt I.
 Wurmbrand-Stuppach, K. E. G. von — Bornemann II.
 Wärner, T. A. — von Kløcker III.
 Young, E. A. — Bertouch I.

INDGIFFTEDE MÆND

Zachariae, H. — Schack.
Zander, R. A. — Aubert I.
Zempel, H. W. — Anker II.
Zirpel, U. — de Hofmann.
Zombory de Jobbaháza, G. von
— Kaas III.

Ødbergsen, C. S. — Linstow (y).
Øhlenschläger, J. — Lerche I.
Ørum, O. C. — Bülow X.
Østerby, B. — Moth.
Østergaard, E. — Scheel-
Scheele II.

II

STAMTAVLER

med

**VAABENAFBILDNINGER OG
PORTRÆTTER**

over slægterne

CONRADT-EBERLIN — DE KLAUMAN





CONRADT-EBERLIN

CONRADT-EBERLIN

Ved patent af 20. august 1783 optoges premierløjtnant i Sætatens GEORG EMANUEL CONRADT i adelstanden med navnet CONRADT-EBERLIN. I sin ansøgning om adlingen henviste han til, at han var opkaldt efter sin morfader major GEORG EMANUEL EBERLIN VON FERIDEN (d. 1724), der tilhørte en 1529 af kejser Karl V. adlet slægt.

Om familien CONRADT foreligger ikke meget oplyst. Georg Emanuel Conradt-Eberlin var søn af mønsterskriver Johan Conradt og hans anden hustru CHRISTIANE MARGRETHE EBERLIN VON FERIDEN, en datter af den nævnte major i hans andet ægteskab med METTE MATTHIESEN (1694-1770), datter af den kendte regnemester og klokker ved Trinitatis kirke i Kbh. SØREN MATHIESEN og i tredje ægteskab gift med admiral ULRIK KAAS (1677-1746).

Mønsterskriveren JOHAN CONRADT og hans broder kobbersmedemester JÜRGEN CONRADT (d. 1756) var sønner af kobbersmedemester i Kbh. JOCHIM CONRADT (d. 1722) og MARIA BIERMAN (d. 1711). Han fødtes 9. aug. 1704 i Kbh., døbt 11. s. m. i Sct. Petri k. og blev 1717, 13 aar gammel, antaget som »dreng« i Sætatens bogholderkontor, hvor han avancerede til »karl« og fuldmægtig, for sluttelig 1744 (11. nov.) at blive udnævnt til mønsterskriver. 1754 (26. marts) blev han virkelig krigsraad og 1767 (marts) justitsraad. Han døde 10. juli 1768 og blev 18. juli begravet i Helliggejst kapel. Han ægtede første gang 24. nov. 1745 HEDEVIG ELISABETH WINEKEN (F: mønsterskriver ved søindrulleringen i Bergen STEN W. og MARTHA KÖNIG), f. 27. dec. 1712 i Bergen, † 23. aug. 1752 i Kbh., begr. 26. s. m. i Helliggejst kapel. I dette ægteskab var der foruden en dødfødt dreng en søn HANS JOCHIM, f. 3. dec. og død 30. dec. 1750. Anden gang ægtede Johan Conradt 6. juni 1753 ovennævnte Christiane Margrethe Eberlin von Feriden, der var født 1724 i Kbh., døbt 26. jan. (T.), og døde 4. juli 1792 i Kbh. I dette ægteskab fødtes 2 døtre og 3 sønner, af hvilke kun den ene blev voksen.

Det ved patentet fastsatte vaaben viser et delt skjold; 1° i sølv et paa grøn jord staaende oprejst brunt vildsvin, holdende en blaa pil i højre forpote, 2° i sølv en paa en rød mur staaende jernklædt mand med sværd og skjold. Hjelmen kronet, heraf opstaar en halv jernklædt mand som i skjoldet. Hjelmklædet: guld.

CONRADT-EBERLIN

Første slægtled.

- 1 a. Georg EMANUEL CONRADT-EBERLIN, f. 10. juli 1756 i Kbh., døbt 14. s. m. (B), † 14. dec. 1826 i Helsingør. — 1763 (24. marts) vol. kadet i Sætaten, 1769 kadet, 1770-72 med orlogsskibet Mars i eskadre i Middelhavet, 1775 (27. dec.) sekondlt., 1779-80 med orlogsskibet Holsten til Guinea og Kap, 1780 (18. okt.) prem.lt., s. a. (nov.) — 1783 med fregatskibet St. Jan, der blev opbragt af Englænderne og indbragt til Cadiz, 1783, 20. august, optaget i *adelstanden*, 1784 (6. jan.) interimsekvipagemester, 1789 (8. april)—1792 (29. marts) viceekvipagemester paa Gammelholm, 1789 (17. april) kaptajnlit., 1790 med orlogsskibet Fyn i eskadre, 1794 med orlogsskibet Lovisa Augusta i eskadre, s. a. (juli) med orlogsskibet Den prægtige i eskadre, 1795 orlov paa grund af svagelighed, 1796 (2. febr.) 2. toldinspektør ved Øresunds toldkammer, s. a. (11. marts) afsked af Sætaten og kar. kaptajn, 1801 (17. marts) bestyrer af den optiske telegraf, nordlige linje, 1808 (6. april) af den optiske telegraf nord for Helsingør. — Kom til skade ved at springe ud af et vindue under Christiansborg slots brand 1794. — G. 18. sept. 1787 i Kbh. (B) m. Anna Sophia Abildgaard (F: sognepræst ved Kbh. Nikolaj k. Peter Hersleb A. og Abeline Marie Gamborg), f. 1769 i Kbh., døbt 23. sept., † 15. juli 1844 i Kbh., begr. 22. s. m. paa Helliggejst Assistens kgd. — Separeret 1813. — 8 børn: Andet slægtled nr. 2-9.

Andet slægtled.

- 2 a. PETER JOHAN Alexei CONRADT-EBERLIN, f. 25. maj 1789 i Kbh., døbt 19. juni (B), † 15. maj 1847 i Kbh. — 1807 student (Helsingør), 1810 (7. april) cand. jur., 1812 (26. maj) underkancellist i Danske kancelli, s. a. adjungeret byfogden i Helsingør, 1814 ved Frederiksborg amt, 1815 (6. dec.) kancellisekretær i Danske kancelli, s. a. (27. dec.) politiassistent i Kbh., 1816 kst. assessor i Kbh. politiret, 1818 (4. marts) kgl. udnævnelse, 1828 (19. nov.), højesteretsassessor, 1836-40 justitsdirektør for Asiatisk Kompagni, 1841 (10. juni) R. — G. 30. dec. 1821 i Fredensborg slotk. med JOHANNE Victorine von der Recke (F: oberst, landinspektør David (Diederich) Adolph v. d. R. og Charlotte Amalie Meredin), f. 21. febr. 1800 i Fredensborg, døbt 11. april, † 20. sept. 1853 i Kbh., begr. 23. s. m. paa Helliggejst Assistens kgd. — 6 børn: Tredje slægtled, nr. 10-15.
- 3 b. CHRISTIANE Marie —, f. 8. juli 1790 i Kbh., døbt 5. aug. (B), † 27. jan. 1874 i Roskilde kloster, begr. 3. febr. fra Domk. — Konventualinde i Roskilde adelige Jomfrukloster.
- 4 c. FREDERIK Ulrik Andreas —, f. 14. sept. 1792 i Kbh., døbt 12. okt. (B), † 15. febr. 1853 i Viborg (Sdr.sg.). — 1811 student (Helsingør), 1814 (9. maj) cand. jur., 1815 (14. jan.) eksamen

CONRADT-EBERLIN

- taget om, 1816 (19. jan.) kopist i Kbh. politiret, 1817 (5. april) fuldmægtig, 1820 (8. dec.) politisekretær, s. a. (29. dec.) aktuar ved Tugt-, Rasp- og Forbedringshuset i Kbh., 1824 (15. aug.) tillige auditor i Søetatens kombinerede ret, 1827 (26. jan.) sur-num. assessor i Lands-, Over- samt Hof- og Stadsretten, 1836 (6. sept.) herredsfoged og -skriver i Fjends-Nørlyng herreder, 1847 (11. juni) i Middelsom, Sønderlyng og en del af Houlbjerg herreder, 1851 (6. okt.) justitsraad. — G. 6. jan. 1825 i Kbh. (B) m. LOUISE Richter (F: silke- og klædekræmmer, kaptajn i det borgerlige infanteri Hans Larsen R. og Andrea Wilhelmine Schack), f. 26. febr. 1799 i Kbh., døbt 26. april (N), † 5. febr. 1825 i Kbh. — Uden børn.
- 5 d. JOHAN Emanuel —, f. 12. juli 1794 i Kbh., døbt 7. aug. (B), † 9. maj 1841 i Kbh., Frederiks hospital, begr. 15. s. m. paa Helliggejst Assistens kgd. — Volontør i Rentekammeret, 1815 (20. juni) exam. jur., skriver i Rentekammerets fynske og lollandske kontor, 1824 (13. marts) kopist i Rentekammerets danske kancelli, 1826 (6. juni) i 2. jyske kontor, 1828 fuldmægtig i godsrevisionskontoret, 1841 (2. marts) i revisionskontoret for jyske m. fl. sager. — Ugift.
- 6 e. Anne Elisabeth (LISE) —, f. 30. marts 1797 i Kbh., døbt 29. april (B), † 26. jan. 1870 i Kbh. — Konventualinde i Gisselfeld adelige Jomfrukloster.
- 7 f. MARIE Sophie Frederikke —, f. 17. okt. 1799 i Helsingør, døbt 5. dec. (Mariæ), † 16. febr. 1882 paa Kbh. sygehjem. — Klosterfrøken i Den Thaarupgaardske Stiftelse.
- 8 g. CHRISTIAN FRIDERICH —, f. 28. dec. 1801 i Helsingør, † 1. april 1802 sst., begr. 7. s. m. (Mariæ).
- 9 h. FRIEDRICKE Amalie —, f. 20. sept. 1805 i Helsingør, døbt 14. dec. (Mariæ), † 23. maj 1823 i Kbh.

Tredje slægtled.

HØJESTERETSASSESSOR PETER CONRADT-EBERLINS BØRN MED JOHANNE VON DER RECKE (se nr. 2):

- 10 a. ADOLPH Emanuel CONRADT-EBERLIN, f. 2. okt. 1822 i Kbh., døbt 27. jan. 1823 (B), † 8. juli 1903 paa Dalsgaard pr. Kjellerup, begr. paa Frederiksberg kgd. — 1839 student (Metropolitan), 1846 (29. okt.) cand. jur., s. a. volontør i Danske kancelli, 1848-50 i finansministeriet, 1848-51 tillige fuldmægtig hos overretsprokurator Balthasar Christensen, 1851 (28. juli) kopist i Kbh. kriminal- og politiret, 1855 (25. marts) fuldmægtig, 1856 (27. juni) birkedommer og -skriver, samt branddirektør paa Samsø, 1858 (28. juni)-1861 (14. juni) medlem af Folketinget for Holbæk amts 4. kreds, 1866 (20. april) byfoged, politimester, by- og raadstueskriver samt raadmand i Randers, 1869 (22. sept.) virkl. kancelliraad, 1871 (15. marts fra 1. april) kst. birkedommer og -skriver i Kbh. amts søndre birk, 1872 (23. febr.) kgl. udnævnt, frasagde sig 1874 (juni) kancelliraadstitlen, 1878 (21. dec.) R., 1881 (7. okt.) afsked. (S.V.3¹). — G. 19. juli 1854 m. Julie ALFRIDA Gade, f. 27. juni 1835 i Kbh. (Fødselsstift.), † 30. jan. 1920 paa Frederiksberg, begr. Frederiksberg kgd. — 10 børn: Fjerde slægtled I, nr. 16-25.

CONRADT-EBERLIN

- 11 b. Ane FREDERIKKE Louise —, f. 4. maj 1825 i Kbh., hjemmedøbt 2. juni, fremst. 2. nov. (B), † 26. aug. 1905 i Kbh. — G. 7. nov. 1854 i Kbh. (B) m. sognepræst i Dalby og Tureby ANDREAS Lauritz Carl Listov (F: overlærer Manasse L. og Ane Elisabeth Svendsen), f. 20. febr. 1817 i Kbh., døbt 25. april (B), † 14. febr. 1889 i Dalby (han g. 1^o 28. sept. 1851 i Vemmetofte m. Frantzone Christiane Mathilde Howitz, 1826-52).
- 12 c. CHARLOTTE Amalie —, f. 15. marts 1827 i Kbh., † 30. dec. 1890 paa Cathrineholm, Krummerup sg. — G. 24. maj 1851 i Kbh. (B) m. proprietær CARL Eilert Eckhardt (F: købmand Christian Friderich E. og Marie Wilhelmine Johnsen), f. 2. juni 1825 i Helsingør, døbt 3. juli (Olai), † 27. juni 1907.
- 13 d. JOHANNE Marie Sophie —, f. 18. okt. 1829 i Kbh., † 29. dec. 1891 paa Frederiksberg (Thaarupgaard).
- 14 e. MARIE Christine Henriette —, f. 11. febr. 1835 i Kbh., døbt 6. juni (H), † 3. maj 1879. (Thaarupgaard).
- 15 f. PETER Frederik Johan —, f. 24. aug. 1838 i Kbh., hjemmedøbt 7. okt., fremst. 25. maj 1839 (H), † 24. jan. 1895 i Kbh., begr. 30. s. m. paa Assistens kgd. — 1857 student (Metropolitan), 1864 kst. underlæge i hæren, 1867 cand. med., s. a. (maj-)1869 kandidat ved Kbh. Kommunehospital, 1869 praktiserende i Kbh., 1872 (maj)-1893 (maj) kommunelæge. — G. m. MARIE Rasmine Caroline Rasmussen, f. 1. nov. 1844, † 17. nov. 1929. — 2 børn: Fjerde slægtled II, nr. 26-27.

Fjerde slægtled.

I

BIRKEDOMMER ADOLPH CONRADT-EBERLINS BØRN MED ALFRIDA GADE (se nr. 10):

- 16 a. Johanne (JONNA) Alfrida CONRADT-EBERLIN, f. 14. sept. 1855 i Kbh., † 13. april 1921 i Aalborg. — G. 18. nov. 1885 m. dyr-læge, landbrugskandidat PETER Friis-Nielsen (F: gaardejer Niels Olsen og A. Andersen), f. 13. nov. 1849 paa Nylands-gaard pr. Havdrup, † 26. okt. 1926 i Aalborg.
- 17 b. Frederikke (FRITZE) Fernanda —, f. 20. marts 1858 i Trane-bjerg, † 4. jan. 1952 i Ordrup. — Asylforstanderinde. — G. 14. juli 1907 i Herlufsholm m. lektor ved Herlufsholm skole, cand. mag. PAUL Viggo Gøtzsche (F: biskop Carl Viggo G. og Ane Marie Pauline Hjort), f. 8. dec. 1869 i Sæby, Horns h., † 20. sept. 1948 i Kbh.
- 18 c. FANNY Christiane —, f. 23. april 1860 i Tranebjerg, † 1. marts 1908 paa Frederiksberg. — Bankassistent. (Roskilde).
- 19 d. PETER Johan Alexei —, f. 15. juni 1862 i Tranebjerg, † 13. maj 1900 paa hjemrejse fra Sidney. — 1880 student, studerede mineralogi, 1883-85 i kaptajn Holms konebaadsekspedition til Østgrønland, 1890 til Australien. — Ugift.
- 20 e. ADOLPH Theodor —, f. 21. juni 1864 i Tranebjerg, † 16. nov. 1918 i Thisted, begr. Kbh. Vestre kgd. — 1882 student (Schneekloth), 1889 (7. juni) cand. jur., 1890 (12. juni) eksamen taget om, s. a. fuldmægtig ved Aarhus stiftamt, 1893 (april) ved Kbh. amts nordre birk, 1911 (16. juni) byfoged og -skriver i Thisted, samt herredsfoged og -skriver i Hillerslev-Hundborg

CONRADT-EBERLIN

- herreder, s. a. (28. juni)-1914 (27. juni) tillige borgmester i Thisted. — G. 28. dec. 1895 i Randers m. ANNETTE Kirstine Boje (F: købmand Jørgen Peter B. og Karen Sophie Køltzow), f. 2. jan. 1875 i Randers, † 25. nov. 1957 i Kbh., begr. 29. s. m. paa Vestre kgd. — 4 børn: Femte slægtled I, nr. 28-31.
- 21 f. ALFRED Samsø —, f. 21. juni 1866 i Tranebjerg, † antagelig omkring 1890 i U.S.A.
- 22 g. VIGGO Emanuel —, f. 23. dec. 1868 i Randers, † 2. juni 1939 i New York, begr. Woodlawn Cemetery 6. s. m. — 1885-90 boghandlermedhjælper, 1890 til U.S.A., 1890-92 ved landbrug, 1892 bogholder, senere overbogholder i den am. Frelsens Hær, 1900 biblioteksassistent i New York Public Library, 1902 bibliotekar i Century Association Club, New York, 1910 bibliotekar (Head, Accessions Dept.) ved New York Public Library, 1918-28 leder først af Danish Bureau of the Committee on Public Information of the US Government, siden af den danske afd. af Foreign Language Information Service, 1925 (19. marts) R. — Siden 1912 till. indehaver af en dansk boghandel i New York, 1919-20 till. adm. direktør for American-Scandinavian Review, medstifter af den danske hjælpeforening i New York og dens leder 1910-18, sekretær i Det danske Brodersamfunds loge i New York 1913-35. — G. 20. juni 1895 i New York m. JENNIE Green (F. Adolph G. og Elisabeth Pavellak). f. 29. maj 1872 i Berlin, † 15. dec. 1941 i New York. — 3 børn: Femte slægtled II, nr. 32-34.
- 23 h. CHARLES Andreas —, f. 21. juni 1871 i Randers, † 27. april 1909 paa Staten Island ved New York. — Styrmand i am. rederier, en periode i Østasiatisk Kompagni. — G. 21. juni 1904 i Kvislemark m. BERTHA Louise Thiel (F: sognepræst Adolf Carl Gotfred T. og Sophie Frederikke Francisca Hyrup), f. 17. april 1875 i Stenmagle, døbt 30. maj [Frederiksberg]. — 2 børn: Femte slægtled III, nr. 35-36.
- 24 i. AXEL Georg —, f. 8. marts 1873 paa Frederiksberg, døbt 23. april, † 23. april 1948 paa Sundby hosp., bisat 29. s. m. Sundby krem. — Uddannet som landmand, en tid godsadministrator i U.S.A., tilbage til Danmark 1914, ansat ved landvæsen, repræsentant for Kraks Vejviser, og senest antikvitetshandler i Kbh. — G. 31. marts 1904 i Hansted m. ANNA Vilhelmine Mariane Kaiser (F: proprietær Heinrich Vilhelm K. og Marianne Hansen), f. 10. sept. 1874 paa Petersholm, Hansted, † 14. jan. 1963 paa Frederiksberg. — Uden børn.
- 25 j. Alfrida (FRIDA) Charlotte Marie —, f. 19. aug. 1876 paa Frederiksberg, døbt 2. okt., † 15. maj 1944 paa Filadelfia ved Dianalund. — G. 15. juni 1899 i New York m. WILLY Heiland, f. 9. dec. 1867 i Hamburg, † . . . , skilt.

II

KOMMUNELÆGE PETER CONRADT-EBERLINS BØRN MED MARIE RASMUSSEN (se nr. 15):

- 26 a. ANNA MARGRETHE Thekla Alvilde CONRADT-EBERLIN, f. 11. juli 1869 i Kbh., † 25. okt. 1933 paa Kommunchosp. Kbh., begr. 31. s. m. paa Assistens kgd. — Musik- og sanglærerinde

CONRADT-EBERLIN

i Kbh. — Stiftede et under Dansk Adelsforbund administreret legat til minde om forældrene. (Vallø).

- 27 b. OVE Peter SICHELKOH (adopteret 13. juli 1885 af oversergent Henrik S. og Anna Christine Jensen), f. 29. nov. 1872 i Kbh., † 23. maj 1915 i Kbh. — 1889 student (Mariboeskole), journalist i London, 1913 tilbage til Danmark. — G. 5. dec. 1908 i London m. Ane Kirstine (SONJA) Jansen, f. 15. dec. 1886 i Ribe, † 12. april 1958 i Hellerup, skilt (hun g. 2° 27. april 1915 m. bankfuldmægtig i Maribo Einar Gjessing Sass). — Uden børn.

Femte slægtled.

I

BY- OG HERREDSFOGED, BORGMEISTER ADOLPH CONRADT-EBERLINS BØRN MED ANNETTE BOJE (se nr. 20):

- 28 a. LIZZIE CONRADT-EBERLIN, f. 23. febr. 1897 i Kbh. (Jac.). — G. 21. sept. 1920 i Kbh. (H) m. dommer i Thisted VIGGO Frede Thorkild Johansen (R¹). (F: postmester i Rude Jens Peter J. og Ida Joelsson), f. 13. febr. 1893 i Holsteinborg, † 30. sept. 1964 paa Rigshospitalet, Kbh.
- 29 b. ERIC —, f. 1. nov. 1899 i Kbh., † 13. maj 1943 i Køge, begr. Kbh. Vestre kgd. — 1917 student (Aalborg), uddannet ved landvæsen, 1931 kontorchef i Lord & Thomas & Logan, senere direktør og indehaver af eget reklamebureau. — G. 1° 1928 m. Claudine (CLAUDE) Scott Gilmann, skilt; 2° 14. dec. 1934 m. ALICE Ninon Duvantier (F: kontorchef A. M. D. og Nanny Jørgensen), f. 10. juli 1904 paa Frederiksberg, skilt (hun g. 2° m. stats- og udenrigsminister Erik Scavenius 1877-1962); 3° 30. maj 1939 m. JONNA FASTING, f. 3. sept. 1916 (hun g. 2° 12. nov. 1960 m. maskinmester Otto Møller). — Uden børn.
- 30 c. ELSE —, f. 16. sept. 1903 i Kbh. — Tandlæge. — G. 13. sept. 1924 i Herlufsholm m. fhv. overlæge ved Gigtsanatoriet i Skelskør, dr. med. AAGE Henrik Christian Nyfeldt (F: fuldmægtig Johan Ludvig N. og Anna Cathrine Larsen), f. 26. aug. 1895 i Kbh. [K.].
- 31 d. NIELS —, f. 18. nov. 1911 i Randers, † 20. okt. 1964 i Kbh., begr. 24. s. m. paa Frederiksberg kgd. — 1930 student (Sortedam), 1937 cand. jur., s. a. (1. febr.) fg. sekretær i Arbejdsdirektoratet, s. a. (1. juni) ved Aktieselskabsregistret, s. a. (1. dec.) i finansministeriets 1. dept., 1939 (1. febr.) sekretær, 1942 (1. april) i departementet for finansvæsenet, 1944 (1. april) fuldmægtig, 1958 (1. april) ekspeditionssekretær. — G. 1° 19. sept. 1937 i Kbh. (Fr.) m. arkitekt ELSA Christensen (F: entreprenør Jens C. og Cathrine Pedersen), f. 30. jan. 1914 i Kbh., skilt 1945; 2° 30. aug. 1946 i Hørsholm m. IBEN Høegh-Guldberg (F: kaptajn Ove H.-G. og Johanne Stang-Johnsen), f. 26. dec. 1913 i Kbh. (hun g. 1° 1937 m. komponisten Gunnar Berg, skilt). [K.]. — 1 søn: Sjette slægtled I, nr. 37.



KAPTAJN
GEORG EMANUEL CONRADT-EBERLIN
1756-1826
(Nr. 1)



HØJESTERETSASSESSOR
PETER CONRADT-EBERLIN
1789-1847
(Nr. 2)



BIRKEDOMMER
ADOLPH CONRADT-EBERLIN
1822-1903

(Nr. 10)



BORGMESTER
ADOLPH CONRADT-BBERLIN
1864-1918
(Nr. 20)



EKSPEDITIONSSEKRETÆR
NIELS CONRADT-EBERLIN
1911-1964
(Nr. 31)

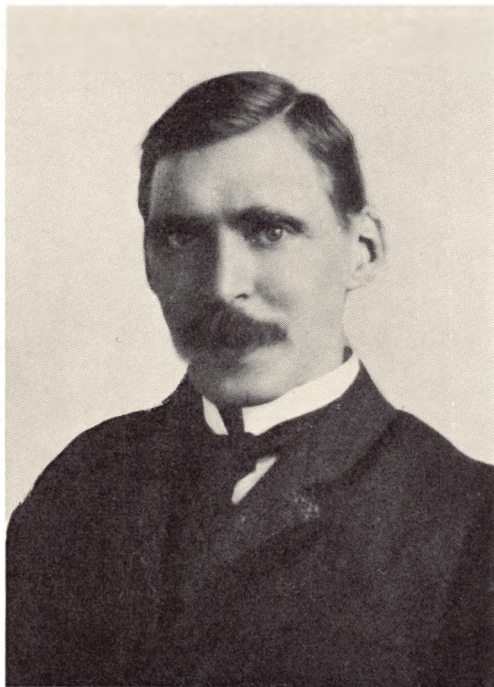

DIREKTØR
VIGGO CONRADT-EBERLIN
1868-1939
(Nr. 22)

CONRADT-EBERLIN

II

DIREKTØR VIGGO CONRADT-EBERLINS BØRN MED JENNIE GREEN (se nr. 22):

- 32 a. WALTER Harold CONRADT-EBERLIN, f. 14. april 1900 i New York. — Kemisk ingeniør. — G. 14. jan. 1926 i New York m. Mary Elizabeth (BETTY) Lambrecht (F: fabrikant George Joseph L. og Roberta Hanley Keebough), f. 1. dec. 1903 i New York. [Chadds Ford, Pa.]. — 3 børn: Sjette slægtled II, nr. 38-40.
- 33 b. Elisabeth (EVE) May —, f. 4. sept. 1902 i New York. — G. 14. febr. 1930 i New York m. generalsekretær for Danmark i Nordisk Raad, cand. mag. FRANTZ Wilhelm Kjerulff Wendt (R.) (F: godsinspektør Hans W. og Nitetis Kjerulff), f. 24. febr. 1905 paa Hørbygaard. [Hellerup].
- 34 c. VIGGO Henry —, f. 7. febr. 1904 i New York. — Radioingeniør, Captain US Navy, Director Personel Naval Reserve, afsked 1964. — G. 1° 1. maj 1935 m. Katherine (KAYE) Martha Atkinson, f. 13. okt. 1909 i Indiana, † 27. marts 1946 i Jacksonville; 2° 5. okt. 1957 i Wilmington, Del., m. DOROTHY Eleanor Scatcherd Field (F: bankier Frank Otis F. og Dorothy Eleanor Scatcherd), f. 6. marts 1914 i Centralia, Wash. [Seattle, Wash.]. — 2 børn: Sjette slægtled III, nr. 41-42.

III

STYRMAND CHARLES CONRADT-EBERLINS BØRN MED BERTHA THIEL (se nr. 23):

- 35 a. MINNA Alfrida Sophie CONRADT-EBERLIN, f. 25. okt. 1905 i Kvislemark. — G. 12. juli 1935 i Kvislemark m. ekspeditionssekretær under Frederiksberg kommune, cand. jur. JØRGEN Michael Carlsen (F: overretssagfører Ketil C. og Olga Marie Cathrine Lorentzen), f. 23. jan. 1910 paa Frederiksberg (Døvstumme k.). [K.].
- 36 b. ADOLPH Carl —, f. 19. sept. 1908 i Kbh. — 1934 ingeniør i elektroteknik, 1934-37 ansat hos F. L. Smidth & Co., 1937-41 ingeniør ved Siam Cement Co., Ltd., Bangkok, 1941-46 i Australien, 1946-50 på Philipinerne, 1950-52 i Danmark, fra 1952 hos F. L. Smidth & Co., 1952-60 i Sydamerika, 1960 i Danmark. — G. 3. sept. 1935 i Frederiksberg k. m. ELSE Karen Marie Schøler (F: ingeniør Peter Daniel S. og Anne Elisabeth Kristine Christensen), f. 3. sept. 1911 i Kbh. [Grønholt pr. Fredensborg]. — 2 sønner: Sjette slægtled IV, nr. 43-44.

Sjette slægtled.

I

EKSPEDITIONSSKRETÆR, CAND. JUR. NIELS CONRADT- EBERLINS SØN (se nr. 31):

af 1. ægteskab med arkitekt Elsa Christensen:

- 37 a. PETER Alexei CONRADT-EBELIN, f. 28. juni 1939 i Kbh. — Uddannet som journalist, 1960 redaktør ved Ritzaus Bureau. [K.].

CONRADT-EBERLIN

II

INGENIØR WALTER CONRADT-EBERLINS BØRN MED BETTY LAMBRECHT (se nr. 32):

- 38 a. JOEL CONRADT-EBERLIN, f. 31. dec. 1929 i New York. — Graduate Assistant, University of Massachusetts. [Hadley, Mass.].
- 39 b. ELSPETH —, f. 6. febr. 1932 i Buffalo, N. Y. — Research Chemist. [Greenwich, Conn.].
- 40 c. PETER —, f. 14. april 1943 i Wilmington. — Student, Brown University. [Providence, R. I.].

III

INGENIØR, KAPTAJN VIGGO CONRADT-EBERLINS BØRN (se nr. 34):

af 1. ægteskab med Kaye Atkinson:

- 41 a. GAI Elli CONRADT-EBERLIN f. 27. febr. 1936 i Opa Locka. — G. 16. juni 1956 i Washington, D. C., m. FREDERICK Charles Cotter, f. 3. april 1931 i Detroit, Mich. [Wayne, Mich.].
- 42 b. VIGGO Paul —, f. 11. april 1940 i Opa Locka. — G. 25. juni 1960 i Jacksonville m. NANCY Cason (F: Tate Powell C. og Edna Wainmann), f. 21. sept. 1940. [Jacksonville, Florida]. — 1 datter: Syvende slægtled I, nr. 45.

IV

INGENIØR ADOLPH CONRADT-EBERLINS SØNNER MED ELSE SCHØLER (se nr. 36):

- 43 a. PETER Carsten CONRADT-EBERLIN, f. 16. nov. 1937 paa Frederiksberg, † 17. febr. 1963 i Hillerød. — Stud. polyt. — G. 19. april 1959 i Hillerød m. NINA Elmquist Gravesen (F: overlæge, dr. med. Poul Bondo G. og Laura Elisa Balslev Elmquist), f. 27. sept. 1939 i Kbh. [Hillerød]. — 1 søn: Syvende slægtled II, nr. 46.
- 44 b. PAUL —, f. 28. marts 1945 i Sidney.

Syvende slægtled.

I

VIGGO CONRADT-EBERLINS DATTER MED NANCY CASON (se nr. 42):

- 45 a. NANCY Lynn CONRADT-EBERLIN, f. 24. okt. 1961 i Jacksonville, Florida.

II

STUD. POLYT. Peter CONRADT-EBERLINS SØN MED NINA GRAVESEN (se nr. 43):

- 46 a. CARSTEN CONRADT-EBERLIN, f. 20. marts 1959 i Roskilde.

CONRADT-EBERLIN

NOTER

Familieoptegnelser i et eksemplar af Christian VI's bibel hos afdøde ekspeditionssekretær Niels Conradt-Eberlin, birkedommer Adolph Conradt-Eberlins optegnelser og erindringer sst. — Bertouchs korrespondance med adelen. — Nr. 10: Albert Fabritius: Frederiksberg kommunestyre 1857-1957, 1957, s. 84-100.





DE KLAUMAN

DE KLAUMAN

Den yngre danske slægt de Klauman, som ved patent af 18. december 1749 til højesteretsassessor, justitsraad KNUD GREGORIUS DE KLAUMAN optoges i den danske adel, har sit navn fra den ældre slægt, som i slutningen af det 16. aarhundrede fra Lüneburg indvandrede til København og som hører til de mere fremtrædende købmandsslægter i hovedstaden. Den første af den yngre slægt, som førte navnet er Gørris Gørrisen, ogsaa kaldet GREGORIUS THELLESEN KLAUMAN (nr. 9), der antog det efter sin stedfader kommerceraad og brygger PETER KLAUMAN af den ældre slægt.

Det ved patentet fastsatte vaaben viser et af blaat og guld fra venstre skraadelt skjold, hvori en oprejst kronet løve af modsat farve. Paa den kronede hjelm et sort morianshovede med perle i øret og en hue, omvundet med sølv bind og med en agraman med fjer mellem to af blaat og guld delte vesselhorn.

Første slægtled.

- 1 a. GØRRIS TILLUFSEN, † 1679 i Kbh., skifte 22. nov. — Ejede 1661 et hus i Kongensgade, 1668 to vaaninger i Magstræde ved siden af brygger Lars Tillufsen, der formentlig er en broder. Efterlod sig 7000 rdl. til deling mellem børnene, der arvede lige saa meget efter moderen. — G. m. MAREN Frederiksdatter Seenders, † 1683 (hun g. 2^o m. brygger, kommerceraad Peter Klau-man, † 1710). — 8 børn: Andet slægtled, nr. 2-9.

Andet slægtled.

- 2 a. Johanne Cathrine Gørrisdatter, f. ca. 1660, † — G. 1^o 1683 (vielsestill. 2. juni) m. sognepræst til Soderup og Eskildstrup JACOB Sørensen Vincentius (F: sognepræst i Herfølge Søren Nielsen Gammelbye), † 11. maj 1694 (han g. 1^o m. Maren Jensdatter); 2^o 29. april 1695 i Soderup m. forpagter paa Aastrup PEDER Svendsen.
- 3 b. MARGRETHE Gørrisdatter. — G. m. købmand i Kbh. SAMUEL Bischoff.
- 4 c. ANNE Gørrisdatter, f. ca. 1663, † — G. efter 1683 m. købmand i Roskilde HANS Pedersen Treslov.
- 5 d. FREDERIK Gørrisen, f. ca. 1664, † myrdet i Vestindien paa rejse med skibet Havmanden 1683.
- 6 e. TILLUF Gørrisen, f. ca. 1666, † senest 1698 uden livsarvinger.
- 7 f. CORNELIA Gørrisdatter THILLESEN, f. ca. 1670, † 1745 (begr. bev. 15. sept.). — G. m. kgl. købmand paa Færøerne PEDER Pedersen Ramshart, † 16. maj 1732 i Kbh.

DE KLAUMAN

- 8 g. **PERNILLE** Gørrisdatter **THILLESEN**, f. ca. 1671, † 1719. — G. m. foged paa Helgeland **JØRGEN MATHIESEN** (F: købmand **Henrik M.** og **Marie Klauman**), f. 1663 i Kbh., † 1742.
- 9 h. **Gørris Gørrisen**, ogsaa kaldet **GREGORIUS THELLESEN KLAUMAN**, f. 30. nov. 1678 i Kbh., † 13. sept. 1752 i Kbh., begr. 20. s. m. i Holmens kapel (epitafium). — Deltog i sin ungdom i hvalfangsten paa Grønland, 1710 (22. sept.) forpagter af Kongens Bryghus (kontrakt 16. jan. 1711), 1713 (2. aug.) assessor i Borgretten, 1730 kommitteret i Asiatisk Kompagni, direktør i samme, 1736 (5. dec.) kommissær i Kurantbanken, direktør i Det vestindisk-guineiske Kompagni, 1740 (22. jan.) justitsraad, 1749 (29. jan.) etatsraad. Ejede gaarden nr. 6 paa Amagerstorv (1740) og fra 1733 lystgaarden Aggershvile (opkaldt efter hustruen) i Søllerød sg. Stiftede 9. jan. 1749 justitsraadinde **Klaumans** legat paa 400 rdl. for fattige i Holmens sogn og s. d. et legat paa 600 rdl. for Bremerholms skole. — G. 2. jan. 1711 i Kbh. (H) m. **MAREN Knudsdatter Aggers** (F: købmand **Knud Agger** og **Ingeborg Ludewigs**), f. 9. jan. 1676 i Kbh., † 3. jan. 1749 i Kbh., begr. 14. s. m. i Holmens kirkes kapel. — 7 børn: Tredje slægtled, nr. 10-16.

Tredje slægtled.

- 10 a. **KNUD GREGORIUS DE KLAUMAN**, 1711-62, se Den adlede slægt, s. 16.
- 11 b. **INGEBORG Marie Klauman**, f. 1712 i Kbh., døbt 23. okt. (B), † 1713 sst., begr. 9. febr. (B).
- 12 c. **CHRISTIAN Lucassen Klauman**, f. 21. okt. 1713 i Kbh. (tvilling), døbt 24. okt. (B), † 20. dec. 1748 i Kbh., begr. 24. s. m. i Helliggeist kirkes kor. — Kontrollør ved banken. — G. 12. maj 1744 m. **Anna Margrethe Bex** (F: porcellænshandler **Claes B.** og **Maria Christine Hooglant**), f. 1723 i Kbh., døbt 6. april (Ty.-ref.), † 1761 i Helsingør, begr. 14. nov. i Mariæ k. (hun g. 2^o 17. nov. 1750 i Kbh. (Ty.-ref.) m. vinhandler **David Fenwick**, 1726-65). — 3 børn: Fjerde slægtled, nr. 17-19.
- 13 d. **Maria Dorothea Klauman**, f. 21. okt. 1713 i Kbh. (tvilling), døbt 24. okt. (B), † 1737. — G. 17. juni 1733 i Kbh. (B) m. regimentskvartermester, justitsraad **GEORG Thomsen**, der undveg 1756 p. gr. af kasseangel.
- 14 e. **Frederikke Louise Klauman**, f. 1714 i Kbh., døbt 28. dec. (B), † 1715 sst., begr. 6. dec. (H).
- 15 f. **Peter Gregorius Klauman**, f. 9. maj 1716 i Kbh. (tvilling), døbt 11. maj (B), † 15. marts 1779 paa Wodroffgaard. — Ugift.
- 16 g. **Anna Sophia Klauman**, f. 9. maj 1716 i Kbh. (tvilling), døbt 11. maj (B), † 22. dec. 1753 i Kbh., begr. 29. s. m. (B). — G. 19. maj 1734 m. bogholder ved admiralitetet, etatsraad **TERKEL Brüggman**, f. 18. maj 1695, † 21. maj 1755 i Kbh., begr. 26. s. m. (B).

Fjerde slægtled.

BANKKONTROLLØR CHRISTIAN LUCASSEN KLAUMANS BØRN MED ANNA MARGRETHE BEX (se nr. 12):

- 17 a. **GREGORIUS KLAUMAN**, f. 1745 i Kbh., døbt 3. marts (VF), † s. a., begr. 11. maj paa Holmens kirkes urtegaard.

DE KLAUMAN

- 18 b. CLAUS CHRISTIAN —, f. 1746 i Kbh., døbt 10. juni (VF), † før 1794. — 1775 (22. febr.) exam. jur. Reserveassistent i Asiatisk Kompagni, udrejst 1776 (18. dec.) med »Prins Frederik« til Ostindien, assistent, 1793 (3. nov.) by- og skifteskriver, auditor og fiskal i Trankebar, tiltraadte ikke embedet, men afrejste til Madras. — G. 1767 i Kbh. (N) (kop.penge betalt 24. april) m. Johanne Louise Hedvig NN (hun g. 2^o 28. okt. 1794 i Trankebar, Zions k., m. oberst i fransk tjeneste Jean Jacques Gautier).
- 19 c. FREDERIK —, f. 1748 i Kbh., døbt 24. jan. (VF), † 1785 i Ostindien. — Seklt. ved Prins Frederiks rgmt., 1767 (10. jan.) afsked, s. a. (9. jan.) kancelliraad, 1771 i russisk militærtjeneste, ritmester, 1773 afsked, senere i tjeneste hos det engelsk-ostindiske kompagni. — G. 26. april 1768 i Kbh. (B) m. Marie Catharine Werring (F: rektor paa Herlufsholm, magister Rasmus W. og Charlotte Amalie Halmann), f. 1747 i Kbh., døbt 22. sept. (H), † 25. sept. 1836 i Kbh. — 1 datter: Femte slægtled, nr. 20.

Femte slægtled.

RITMESTER FREDERIK KLAUMANS DATTER MED MARIE
CATHARINE WERRING (se nr. 19):

- 20 a. Charlotte Amalie Klauman, f. 1769 i Kbh., døbt 20. dec. (B), † 14. juni 1784 i Kbh., begr. 19. s. m. i Holmens kirkes kapel.

DE KLAUMAN

DEN ADLEDE SLÆGT

Første (tredje) slægtled.

- 10 a. KNUD GREGORIUS DE KLAUMAN, f. 2. okt. 1711 i Kbh., døbt 4. s. m. (B), † 23. dec. 1762 i Kbh., begr. 30. s. m. (B). — 1729 student (privat), immatr. 23. juni, 1734 (8. okt.) sekretær i Danske Kancelli, 1741 (3. febr.) assessor i Hofretten, 1744 (24. juli) assessor i Højesteret, 1747 (4. sept.) justitsraad, 1749, 18. december, optaget i adelsstanden, 1760 (22. febr.) afsked. Ejede gaarden Amagertorv nr. 6 og lystgaarden Ulrikkenborg (opkaldt efter hustruen) i Lyngby. — G. 27. okt. 1741 i Kbh. (B) m. ULRICA SOPHIE Mouritzen (F: sognepræst i Hobro og Skellerup Wigand M. og Engelcke Margrethe Eckhorst), f. 1721 i Kbh., † 9. juni 1790 i Kbh. (hun g. 2^o 1764 m. oberst Carl Heinrich von Ellbrecht, 1730-89, DAA 1914, 136). — 12 børn: Andet (fjerde) slægtled, nr. 21-32.

Andet (fjerde) slægtled.

- 21 a. GREGORIUS KLAUMAN, f. 1742 i Kbh., døbt 17. febr. (N), † 1743, begr. 25. sept. (B).
- 22 b. VIGANT KLAUMAN, f. 1743 i Kbh., døbt 4. febr. (N), † s. a., begr. 5. aug. (B).
- 23 c. GREGORIUS DE KLAUMAN, f. 24. nov. 1744 i Kbh., døbt 26. s. m. (N), † 20. dec. 1788 i Kbh. — 1764 (19. jan.) seklt. i sjællandske gev.inf. rgmt. (Kronprins Frederiks rgmt.), 1773 (1. april) prem.lt., 1782 (13. nov.) kar. kaptajn, 1785 (15. april) stabskaptajn, 1788 (25. jan.) virkl. kaptajn. — G. 21. okt. 1779 i Næstved (Sct. Ped.) m. Anna Barbara Charlotte Thye (F: sognepræst i Ondløse og Søndersted Martin Matthiesen T. og Agnete Cathrine Brorson), f. 1754 i Ondløse, døbt 23. aug., † 29. jan. 1798. — 3 børn: Tredje (femte) slægtled I, nr. 33-35.
- 24 d. CHRISTIAN LUDVIG KLAUMAN, f. 1746 i Kbh., døbt 14. marts (N), † s. a., begr. 21. marts (B).
- 25 e. CHRISTIAN CARL DE KLAUMAN, f. 18. april 1747 i Kbh., døbt 27. maj (N), † formentlig i Bengalen 4. aug. 1792. — 1764 (13. juni) seklt. ved Arveprins Frederiks rgmt., s. a. (1. aug.) i nr., 1766 (28. juni) kaptajn ved Prins Frederiks rgmt., 1774 (8. juni) forsat til norske livrgmt., 1777 (26. marts) afsked. — Formentlig ugift.
- 26 f. MARIANE MARGRETHE —, f. 23. okt. 1748, døbt 26. s. m. (N), † 30. dec. 1762 i Kbh., begr. 4. jan. 1763.
- 27 g. FREDERIKKE SOPHIE —, f. 24. april 1750, døbt 27. s. m., † 19. marts 1784 i Kbh. (B). — G. 24. april 1767 (till. 18. sept. 1766) m. oberst Christian Ludvig von Holten (F: major Isebrandt v. H. og Christine Charlotte von Eldern), f. 11. dec. 1733 i Christianssand, † 29. marts 1802 (han g. 2^o 1785 m. Antonette von Ellbrecht; 3^o m. Henriette Schæffer).
- 28 h. ENGELKE Charlotte —, f. 1751 i Kbh., døbt 20. nov. (N), † 1754 sst., begr. 1. juni.

DE KLAUMAN

- 29 i. **WILHELM AUGUST** —, f. 27. aug. 1753 i Kbh., døbt 30. s. m. (N), † 14. nov. s. a., begr. 17. s. m. (B).
- 30 j. **FREDERIK WILHELM** —, f. 28. febr. 1755 i Kbh., døbt 3. marts (N), † 29. nov. 1826. — 1770 (7. marts) sek.lt. ved Kronprins Frederiks rgmt., 1783 (1. okt.) kar. premlt., s. a. (15. okt.) virkl. premlt., 1788 (24. okt.) kaptajns anciennitet fra 15. febr., 1789 (9. jan.) stabskaptajn paa premlt.s gage, s. a. (11. dec.) gage som stabskapt., 1790 (25. juni) kompagnichef, 1801 (20. febr.) majors anc., 1803 (10. juni) virkl. major, 1806 (14. febr.) told- og konsumtionskasserer i Nyborg, s. a. (21. febr.) à la suite i landeværnsrgmt., 1808 (15. jan.) afsked og generalkrigs-kommissær. — G. 4. nov. 1790 i Kbh. (VF) m. **DOROTHEA Albech** (F: sognepræst i Munke-Bjergby Niels Jensen A. og Christine Sophie Brorson), f. 20. febr. 1760 i Munke-Bjergby, døbt 28. s. m., † 11. april 1818. — 7 børn: Tredje (femte) slægtled II, nr. 36-42.
- 31 k. **SOPHIA AMALIA** —, f. 1758 i Kbh., døbt 23. april (N), † 24. okt. 1767 i Lyngby, begr. 26. april 1768 i Kbh. (B).
- 32 l. **ENGELKE CHARLOTTE** —, f. 18. dec. 1759 i Kbh., døbt 21. s. m. (N), † 10. april 1851 i Kbh., begr. 15. april (B). — G. 21. okt. 1783 m. kontreadmiral **JACOB Arenfeldt** (F: kontreadmiral Jacob A. og Sophia Sibille Marie Magdalene Nissen), f. 30. sept. 1755 i Kbh., døbt 3. okt. (B), † 17. febr. 1820 i Kbh., begr. 21. febr. (B). (DAA 1893, 26).

Tredje (femte) slægtled.

I

KAPTJEN GREGORIUS DE KLAUMANS BØRN MED ANNA BARBARA CHARLOTTE THYE (se nr. 23):

- 33 a. **GREGORIUS MARTINUS DE KLAUMAN**, f. 8. aug. 1780, døbt 11. sept. i Ondløse, † 29. juni 1840 i Sorø, begr. 6. juli. — 1788 page hos enkedronning Juliane Marie, 1796 (18. nov.) fændrik i norske livrgmt., 1801 (6. febr.) seklt., 1803 (10. juni) prem.lt., forsat til Prins Frederik Ferdinands rgmt., 1807 (20. dec.) sekondritmstr. (Prins Frederik Ferdinands lette dragoner), 1815 med auxiliærtropperne i Frankrig, 1816 (15. marts) afsked, konsumtionsforvalter i Sorø, 1818 (18. jan.) kar. major. — G. 1° 26. aug. 1809 i Kbh. (G) m. **Sophie Margrethe Louise von Bech** (F: generalløjtnant Christian Frederik v. B. og Ingeborg Astrup), f. 9. juli 1784 paa Eskildstrupgaard, hjemmedøbt 13. s. m., fremst. 25. juli i Sneslev k., † 24. juli 1829 i Kbh., begr. 28. s. m. paa Assistens kgd., separeret 1811, skilt 1821; 2° 1821 m. **ANNA Gram** (F: prokurator Frederik G. og Lene Krarup Thye), f. 3. jan. 1780 paa Østrupgaard, hjemmedøbt s. d., fremst. 1. marts i Kirkerup, Sømme h., † 16. sept. 1862 i Sorø, begr. 22. s. m. — 1 søn: Fjerde (sjette) slægtled I, nr. 43.
- 34 b. **ULRICHA CAROLINE HENRIETTE** —, f. 8. dec. 1781, hjemmedøbt, fremst. 15. febr. 1782 i Ondløse, † 29. dec. 1841 i Holbæk, begr. 3. jan. 1842. — G. 14. dec. 1804 m. konsumtionskasserer i Holbæk, kammerraad **PETER Steinfeldt Brorson** (F: provst Broder B. og Karen Steinfeldt), f. 23. okt. 1766, døbt 23. s.

DE KLAUMAN

- eft. Trin. (2. nov.) i Dronninglund, † 20. marts 1836 i Holbæk, begr. 25. s. m.
- 35 c. MARTINUS CHRISTIAN —, f. 5. febr. 1784 i Pedersborg, døbt 3. marts, † 9. marts 1837 i Kbh., begr. 15. s. m. paa Garn. kgd. i byen. — 1800 student (privat), 1802 kadet i Sættaten, 1805 (20. sept.) seklt., gjorde aug.-sept. 1807 tjeneste i blokskibet Mars, 1807-09 chef for kanonbaadsflotillen i Glückstadt, 1810 (28. jan.) R., 1810-11 chef for briggen Femern, 1811 (17. aug.) premlt., 1812-13 (febr.) chef for kanonbaadsdelingen ved Büsum, 1813 (25. april) til kanonbaadsflotillen ved Nyborg, s. a. (aug.) chef for flotillen ved Büsum, s. a. (9. sept.) DM, 1814 (maj) leder af auxiliærstyrkens transport over Elben, s. a. (efteraaret) næstkommanderende i briggen Bornholm, der førte prins Christian Frederik hjem fra Norge, 1815 (18. febr.) permission for at rejse til Wien, s. a. (1. aug.)-1817 (31. dec.) indrulleringsofficer paa Femern, 1815-17 næstkommanderende i briggen Bornholm til Middelhavet og Vestindien, 1818 (14. sept.) kaptajnl., 1821 (22. aug.) permission i 18 mdr. for at rejse til Middelhavslandene, permissionen forlænget, vendte 1823 (foraaret) hjem fra England og Frankrig, 1824-25 chef for briggen St. Croix til Vestindien, samt til Livorno og Neapel for at hente forskellige af Thorvaldsens arbejder, 1826 chef for skatnernten Atalante, vagtskib paa Elben, 1827 for briggen Møen, vagtskib i Sundet, 1828-29 for briggen St. Thomas til Vestindien, 1828 (1. nov.) kaptajn, 1831 (22. maj) permission i 5 mdr. for at rejse til udlandet, 1833 (26. maj) i 3-4 mdr. for at rejse til Sverige og Norge, 1834 (23. marts) for at rejse til udlandet og 1836 (13. marts) i 6-8 mdr. for at bruge badene i udlandet mod stensmerter. — G. 25. jan. 1812 m. EMILIE Dorothea Drøwsen (F: papirfabrikant Christian D. og Anna Christine Dorothea Lassen), f. 13. sept. 1793 i Kbh., døbt 25. okt. (N), † 25. dec. 1833 i Kbh., begr. 30. s. m. paa Assistens kgd. (H), separeret 1813, skilt 1816 (hun g. 2° 1816 m. justitiarius i den vestindiske overret Jess Fæster, 1790-1861). — Uden børn.

II

TOLD- OG KONSUMPTIONSKASSERER, GENERALKRIGSKOMMISSÆR
FREDERIK WILHELM DE KLAUMANS BØRN MED DOROTHEA
ALBECH (se nr. 30):

- 36 a. GREGORIUS NICOLAUS DE KLAUMAN, f. 19. sept. 1791 i Kbh., døbt 28. s. m. (G), † 1. okt. 1863 i Odense. — 1809 student (privat), 1812 (20. jan.) hofjunker, 1814 (10. juni) cand. jur., 1815 (31. juli) kammerjunker, 1820 (16. febr.) regimentskvartermester og auditor ved sjæll. lansenerrgmt. i Næstved, 1825 (6. sept.) overauditor, 1828 (7. juni) afsked, s. a. (4. juni) byfoged, politimester og l. raadmand i Odense, samt herredsskriver i Bjerge og Aasum herreder, 1840 (28. juni) R., 1854 (14. dec.) kammerherre, 1861 (28. juli) DM. — 1831 medstifter af Fyens Stifts Sparekasse og direktør i samme, 1839 formand for direktionen, 1857 medlem af repræsentantskabet for Fyens Disconto Kasse. — G. 21. maj 1820 i Kbh. (G) m. Margrethe Caroline Jacobine Tvermoes (F: hørkræmmer,

DE KLAUMAN

- agent Mads Jacobsen T. og Anna Catharina Mohr, f. 26. dec. 1792 i Kbh., døbt 6. jan. 1793 (T), † 21. juli 1880 i Kbh., begr. 29. s. m. fra Holmens k. paa VF Assistens kgd. — 3 børn: Fjerde (sjette) slægtled II, nr. 44-46.
- 37 b. SOPHUS Christian —, f. 30. jan. 1794 i Kbh., døbt 20. febr. (G), † 17. jan. 1852 i Assens. — 1814 (18. jan.) exam. jur., 1816 kopist i bureauet under Guvernementet for Fyn, 1839 (20. dec.) fuldmægtig med titel af overkrigskommissær, 1843 (4. maj) amtsforvalter i Assens, s. a. (10. juni) rang i 5. kl. nr. 3. — G. 1. okt. 1831 i Kbh. (T) m. Marie Cathrine Tvermoes (F: hørkræmmer, agent Mads Jacobsen T. og Anna Catharina Mohr), f. 31. aug. 1797 i Kbh., døbt 24. sept. (T), † 31. dec. 1887 i Taarnby. — 4 børn: Fjerde (sjette) slægtled III, nr. 47-50.
- 38 c. SOPHIE Nicoline Margrethe —, f. 31. aug. 1795 i Kbh., døbt 5. okt. (G), † 30. marts 1804.
- 39 d. HEDVIG MATHIANE CHARLOTTE —, f. 30. aug. 1797 i Kbh., døbt 21. sept. (G), † 22. april 1847 i Kbh., begr. 28. s. m. paa Garn. kgd. i byen. — G. m. mægler i Frederikssted, St. Croix, prokurator Henrich Nicolai Erichson (F: sognepræst i Gjerslev Andreas E. og Marie Lorentze Brorson), f. 8. nov. 1793 i Slangstrup, hjemmedøbt, fremst. 19. dec., † 16. okt. 1832 i Kbh., begr. 19. s. m. paa Garn. kgd. i byen.
- 40 e. FREDERIKKE Wilhelmine Dorothea —, f. 9. febr. 1799 i Kbh., døbt 11. marts (G), † 26. nov. 1885 i Kbh., begr. 2. dec. paa Garn. kgd. — G. 2. aug. 1825 i Kbh. (VF) m. raadmand, by- og raadstueskriver i Helsingør, virkl. justitsraad Broder Severin Brorson (F: professor juris, etatsraad Christian Bagger B. og Sophie Charlotte Cortsen), f. 5. dec. 1793 i Kbh. (T), † 30. aug. 1856 i Helsingør, begr. 4. sept. (Mariæ).
- 41 f. MAGDALENE ELISABETH SOPHIE —, f. 30. april 1800 i Kbh., døbt 14. maj (G), † 17. febr. 1879 i Roskilde, begr. 24. s. m.
- 42 g. ENGELKE CHARLOTTE AMALIE —, f. 21. febr. 1803 i Kbh., døbt 18. marts (G), † 16. febr. 1877 i Horsens. — G. 14. juli 1841 m. overførster paa Frijsenborg, forstkandidat Peter Nicolai Dahlstrøm (F: prokurator i Køge, overkrigskommissær Nicolai Christian D. og Louise Frederikke Lund), f. 19. april 1818 i Roskilde, † 5. maj 1898.

Fjerde (sjette) slægtled.

I

KONSUMTIONSFORVALTER, MAJOR GREGORIUS MARTINUS DE KLAUMANS SØN (se nr. 33)

af 2. ægteskab med Anna Gram:

- 43 a. FREDERIK GREGORIUS CHRISTIAN DE KLAUMAN, f. 1823, † 22. maj 1836 i Sorø, begr. 27. maj.

II

BYFOGED, RAADMAND, KAMMERHERRE GREGORIUS NICOLAUS DE KLAUMANS BØRN MED MARGRETHE CAROLINE JACOBINE TVERMOES (se nr. 36):

- 44 a. JACOB WILHELM ANDREAS DE KLAUMAN, f. 27. maj 1821 i Næs-

DE KLAUMAN

- tved, hjemmedøbt 18. juni, fremst. 21. aug. (Sct. Ped.), † 26. dec. 1837 i Odense.
- 45 b. THEODOR NICOLAY FERDINAND —, f. 29. febr. 1824 i Næstved, hjemmedøbt 11. april, fremst. 11. april 1825 (Sct. Ped.), † 14. febr. 1828 i Næstved, begr. 22. s. m. (Sct. Ped.).
- 46 c. ANNETTE Dorothea Vilhelmine Theodore —, f. 6. jan. 1828 i Næstved, hjemmedøbt 3. febr., fremst. 10. juni (Sct. Ped.), † 1. sept. 1902 i Kbh. — G. 19. juli 1851 i Odense m. ritmester, kammerherre Johan ADOLPH Bardenfleth (F: general Frederik Løvenørn B. og Sophie von Ewald), f. 25. aug. 1825 paa Sorgenfri, døbt 15. okt. i Lyngby, † 28. april 1874 i Kbh., begr. 4. maj fra Holmens k. paa VF Assistentens kgd. (DAA 1948, 16).

III

AMTSFORVALTER, OVERKRIGSKOMMISSÆR SOPHUS DE KLAUMANS BØRN MED MARIE CATHRINE TVERMOES (se nr. 37):

- 47 a. ANNATHEA Hedeveg Caroline DE KLAUMAN, f. 6. jan. 1833 i Odense, † 17. aug. 1902 i Faaborg. — G. 23. juni 1855 m. sognepræst til Taarnby HENRIK Adolph Krøyer (F: sognepræst til Fol Carl Frederik K. og Anna Beate Gjørtz), f. 14. marts 1823 i Fol, † 27. maj 1910 i Kbh.
- 48 b. FREDERIK Jacob Gregorius Hjelm —, f. 10. juli 1834 i Odense, døbt St. Knuds k., † 7. marts 1904 i Store Hedinge. — 1852 student (privat), 1858 (31. juli) cand. jur., 1861 assistent i justitsministeriet, 1872 (31. juli) fuldmægtig, 1878 (8. maj) byfoged og -skriver i Store Hedinge, samt herredsfoged og -skriver i Stevns og Fakse herreder, s. a. (18. maj) tillige borgmester i Store Hedinge, 1890 (6. nov.) R., 1901 (23. maj) DM. — 1874 tillige revisor ved Kong Frederik VII's stiftelse paa Jægerspris. — G. 29. dec. 1863 i Odense m. EMMA Gustave Marie Landkilde (F: proprietær, møllejejer Stephan Christian Juliussen L. og Anelisebeth Andersdatter), f. 17. juli 1840 i Fraugde, † 24. febr. 1901 i Store Hedinge. — 7 børn: Femte (syvende) slægtled, nr. 51-57.
- 49 c. SOPHUS Christian —, f. 20. aug. 1836 i Odense, † før 1906 i Argentina. — Købmand i Buenos Aires.
- 50 d. ELIZA Noline Claudine Charlotte —, f. 13. aug. 1840 i Odense, † 14. april 1864. — G. m. overretsprokurator, etatsraad Ferdinand Emil Torné Tvermoes (F: tobaksspinder Ferdinand T. og Charlotte Grundtvig), f. 2. juli 1828 i Kbh. (T), † 23. maj 1912 i Kbh. (han g. 2° 1872 m. Ida Vilhelmine Buchwald).

Femte (syvende) slægtled.

BORGMESTER, BYFOGED FREDERIK DE KLAUMANS BØRN MED EMMA LANDKILDE (se nr. 48):

- 51 a. KNUD Elitz Gregorius Madsenius Landkilde DE KLAUMAN, f. 15. jan. 1865 i Kbh., døbt 3. maj (Johs.), † 20. febr. 1936 i Svendborg. — 1884 student (Roskilde), 1890-97 politisk journalist (El Gregor), 1896 (jan.) bestyrer af Sundby realskole,

DE KLAUMAN

- 1909 (juli) forstander for Sundby højere almenskole. Redaktør af «Den danske Realskole». — G. 4. dec. 1890 i Kbh. m. MARIE Kirstine Jørgensen (F: maskinist Jørgen Karl J. og Sofie Petersen), f. 3. okt. 1870, † 23. nov. 1949 paa Frederiksberg. — 2 døtre: Sjette (ottende) slægtled I, nr. 58-59.
- 52 b. ELISABETH Cathrine —, f. 24. okt. 1869 i Kbh., døbt 12. april 1870 (Johs.), † 26. dec. 1956 i Kbh. — G. 1° 14. juni 1894 m. fransk-reformert præst i Hertogenbosch, Holland, Paul Emile Huth, f. 21. juni 1871, † 8. okt. 1896 i Bois le Duc; 2° 11. sept. 1901 i Kbh. (fr.-ref.) m. departementschef og generaldirektør for telegrafvæsenet FREDERIK Theodor Martin Mortensen Nordlien (F: proprietær Thomas Andreas Mortensen og Anna Marie Petersen) (nvf. 10. maj 1901), f. 24. okt. 1854 i Skallerup, † 4. april 1924 i Aarhus, begr. i Kbh. Christianskirkens krypt. (Han g. 1° 1883 m. Anna Marie Eleonora Eckert, 1857-96).
- 53 c. JUTTA Marie —, f. 23. marts 1874 i Kbh., † 17. jan. 1875 sst.
- 54 d. EJNAR JOHANNES —, f. 20. jan. 1876 i Kbh., † 9. dec. 1884.
- 55 e. RUDOLF Emil Johannes —, f. 29. sept. 1877 paa Frederiksberg, † 30. jan. 1948 paa Frederiksberg. — 1895 student (Roskilde), 1902 (17. febr.) cand. jur., s. a. by- og herredsfuldmægtig i Kerteminde, 1903 fuldmægtig ved Aarhus stiftamt, 1906 (15. okt.) sagfører, praksis i Kbh., 1909 (17. nov.) overretssagfører, 1922 (1. okt.) praksis paa Læsø, 1925 (2. jan.) beskikkelserne deponeret, 1924-35 politifuldmægtig i Svendborg, 1936 fuldmægtig ved Rudkøbing retskreds' kontor i Ærøskøbing, s. a. ikke statsansat dommerfuldmægtig ved Frederiksberg birk, 1947 (30. sept.) afsked. — 1899 Kbh. universitets guldmedaille. — G. 14. okt. 1906 i Skanderborg m. FRIDA Harhorn (F: sagfører Andreas Alexius H. og Vilhelmine Juliane Weinholt), f. 29. marts 1881 i Aarhus, † 1. juni 1959 paa Frederiksberg. — 2 børn: Sjette (ottende) slægtled II, nr. 60-61.
- 56 f. PAULA Regitze —, f. 13. nov. 1882 i Store Hedinge, døbt 4. april, † 20. sept. 1954, begr. i Sorø. — Uddannet ved havebrug paa Brahe-Trolleborg og hos handelsingartner Dithmer, Helsingør, 1908 havebrugskandidat, gennemgået kursus paa Swanley havebrugsskole i Kent, 1910-13 gartner og lærerinde ved Frk. Langs skole, Silkeborg, 1913-14 overgartner paa Carlsminde, Søllerød, 1914-16 lærerinde paa Vilvorde, 1916-18 gartner ved Assistens kgd. — G. 29. okt. 1916 m. slotsgartner paa Aalholm, havebrugskandidat OLAF Landkilde (nvf. 26. okt. 1916) (F: restauratør Jørgen Peter Jørgensen og Julie Margrethe Winther), f. 7. april 1885 paa Bogø, døbt 17. maj, † 4. juli 1935, begr. i Sorø.
- 57 g. ANNA SOPHIE —, f. 4. sept. 1884 i Store Hedinge, døbt 26. okt., † 13. aug. 1955 i Helsingør (Mariæ). — G. 19. aug. 1911 i Hellerup m. landsdommer POUL Emil Andreas Mortensen Nordlien (F: departementschef, generaldirektør Frederik N. og Anne Marie Eleonora Eckert), f. 25. juli 1884 i Kbh. (Johs.), † 12. maj 1954 i Kbh., begr. paa Holmens kgd. [K.].

DE KLAUMAN

Sjette (ottende) slægtled.

I

SKOLEBESTYRER KNUD DE KLAUMANS DØTRE MED MARIA JØRGENSEN (se nr. 51):

- 58 a. ASTA Marie DE KLAUMAN, f. 18. marts 1892 i Assens. — Assistent ved Statstelegrafen. — G. 24. febr. 1916 i Svendborg m. malermester Søren Asger Kaae, f. 4. april 1885. [Svendborg].
- 59 b. ELISABETH Sophie —, f. 6. febr. 1894 i Kbh. — G. 10. aug. 1915 i Hellerup m. tandlæge OVE Fjeldgaard Brorson Gottlieb (F: sognepræst Frederik Petersen Vincents G. og Dorthea Marie Fjeldgaard), f. 9. febr. 1883 i Klinte, † 25. okt. 1964 paa Frederiksberg. [Frederiksberg].

II

OVERRETSSAGFØRER RUDOLF DE KLAUMANS BØRN MED FRIDA HARHORN (se nr. 55):

- 60 a. CARL IWAN Hjelm DE KLAUMAN, f. 17. okt. 1913 i Kbh., døbt 13. sept. 1914 i Skanderborg. — Landmand. — G. 27. juni 1940 i Rørvig m. ELLEN Julie Hansen, f. 19. nov. 1916. [Nakke, pr. Nykøbing Sj.]. — 4 sønner: Syvende (niende) slægtled, nr. 62-65.
- 61 b. KAREN Juliane Frida — f. 15. dec. 1919. — G. 20. juli 1946 paa Frederiksberg (b.v.) m. WERNER Didrik greve Schack (F: generalkonsul, cand. phil. Erik Hans greve S. og Else Grundtmann), f. 30. aug. 1922 i London, skilt (han g. 2^o 1951 m. Gudrun Bach, f. 1928).

Syvende (niende) slægtled.

LANDMAND CARL IWAN DE KLAUMANS SØNNER MED ELLEN HANSEN (se nr. 60):

- 62 a. NIELS Tjelluf DE KLAUMAN, f. 15. aug. 1941 i Nakke.
- 63 b. OVE Rudolf —, f. 9. nov. 1943 i Nakke.
- 64 c. BENT —, f. 25. juli 1945 i Rørvig.
- 65 d. HENRIK Johannes —, f. 10. april 1956 i Nakke, døbt i Rørvig k.

NOTER

Holger Hansen: Genealogiske Oplysninger om Slægter af Navnet Klauman (Ph. T. 7. III, 1919, 23-40); Anna Levin og Nanna Lange: Supplerende genealogiske og personalhistoriske Oplysninger om den ældre danske Slægt Klauman (Ph. T. 7. V., 1921, 17-48). Holger Hansen: Meddelelser om Slægten Klauman, 1922. — Bertouchs korrespondance med adelen.

9: Kristof Glamann: Bryggeriets Historie i Danmark indtil slutningen af det 19. århundrede, 1962, passim. — 12: E. K. G. 943. — 23: E. K. 1631. — 27: E. K. G. 3189. Vielsesdatoen er oplyst i Bertouchs korrespondance. — 30: E. K. 2661. — 31: Dødsdatoen angives i Bertouchs korrespondance til 1. okt. 1768, kistepladen har 24. okt., jfr. Ph. T. 7. V., 48. — 32: E. K. 1250. — 33: E. K. 8647. — 34: E. K. 7168. — 35: E. K. 9806. — 36: E. K. 16531. — 37: E. K. 18257. — 39: E. K. 14735. — 40: E. K. 15817.

FORKORTELSER

- | | | |
|---|--|---|
| <ul style="list-style-type: none"> — St. Andreas K. — Aarvog (-bøger) — Magazin til den danske Adels-Historie
 — Holmens (Bremerholms) K. — Bethlehems K. — Familien Rosenkrantz' historie af Barner — Brorsons K. — Budolphi K. — borgerlig viet
 — Citadels K. — Chr. Axel Jensen: Danske adelige Gravsten — numrene er stenkatalogens numre — Codex Esromensis
 — Christiansb. Slotsk. — Krag og Stephanius: Kong Christian III's Historie
 — Danmarks Adels Aarvog — Danske adelige sigiller — Pontoppidan: Danske Atlas — Diplomatarium Christiæni I — Danske gejstlige sigiller — Diplomatarium Danicum — Diplomatarium Norvegicum | <ul style="list-style-type: none"> Dipl. Svec. D.K. D.M.
 Dom. D.Saml.
 D.S.M.
 E. E.G.Jb. E.K. E.K.G.
 F. F.R. Fr. Fr.I.R. Frh. F.T.
 G. G.A.A.
 G.d.D.
 H. Hd.Db. | <ul style="list-style-type: none"> — Diplomatarium Svecanicum — Danmarks Kirker — Danske Magazin 1745 ff. — Domkirke. — Danske Samlinger for Historie, Topografi, Personal- og Literaturhistorie 1865—79 — Danske Selskabs Membraner (RA)
 — Esajas K. — Eline Gøyes Jordebog — Enkekassens sager (RA) — Enkekassens sager, ældre række (RA)
 — Vor Frelers K. — Fyenske registre — Frederiks K. — Frederik I's danske registranter — Frihavns K. — Fyenske tegnelse
 — Garnisons K. — Aarsberetninger fra det kongelige gehejmearkiv I-VII, 1852—83 — Kolderup Rosenvinge: Gamle danske Domme
 — Helligaands K. — Herredags dombog (RA) |
|---|--|---|

FORKORTELSER

- | | | | |
|---------------------|---|---------------------|--|
| Hf. | — Huitfeldt: Danmar-
ckis Rigis Krønike
(Folio) | M.&P.D. | — Molbeck og Peters
Danske Diplomer |
| Hf.BK | — Huitfeldt: Bispens
Krønike | Ms. | — Manuskript |
| H.G.A. | — Historisk genealogisk
arkiv (RA) | N. | — Nikolaj K. |
| H.K. | — Rørdam: Historiske
Kildeskrifter | Nath. | — Nathanaels K. |
| H. Rosen-
krantz | — Familien Rosenkrantz
historie af Heise | NKS | — Ny kongelig Saml.
(Kgl. Bibl.) |
| H.T. | — Historisk Tidsskrift | N.Mag. | — Norske Magazin |
| H. Tausen | — Hans Tausens K. | N.RA | — Norges Rigsarkiv |
| II.Tref. | — Hellig Trefoldigheds
K. | N.Rr. | — Norske rigsretare
stranter |
| | | N.Sml. | — Norske Samlinger |
| Jac. | — St. Jacobs K. | P. | — St. Petri K. |
| Johs. | — St. Johannes K. | P.B. | — Acta Pontificum |
| J.R. | — Jydske registre | Perle-
stikkeren | — Perlestikkerbogen
— Nakskov præsten A
ders Pedersen Perl
stikkens optegnelse
og regnskaber |
| J.S. | — Samlinger til Jydsk
Topografi og Historie | Ph.T. | — Personalhistorisk
Tidsskrift |
| J.T | — Jydske tegnelser | | |
| K. | — Kirke | R. | — Reformert K. |
| Kall. | — Kall'ske Haandskrift-
samling (Kgl. Bibl.) | RA | — Rigsarkivet |
| K.Br.b. | — Kancelliets brevbø-
ger, udg. af rigsar-
kivet, 1885 ff. | Ramsing
Kbh. | — H. U. Ramsing: K.
— benhavns ejendon
— me1377—1728,1943 |
| K.D. | — Kjøbenhavns Diplo-
matarium I-VIII,
1872—87 | ejen-
domme | — |
| Kh.S. | — Kirkehistoriske sam-
linger 1849 ff. | Rep. I | — Repertorium dipl
maticum regni Dani
mediævalis (indtil
1450), 1894—1912 |
| Kl. | — Kloster K. | Rep. II | — samme 2 Rk. (1451-
1513), 1928—39 |
| K.Reg. | — Danske kancelliregi-
stranter | Rgsk. | — Regnskab(er) |
| Kr.Sk. | — Kronens skøder paa
afhændet og erhver-
vet jordegods i Dan-
mark, 1892 ff. | S. | — Sions K. |
| K.Rt.D. | — Secher: Kongens
Rettertings Domme | Sakr. | — Sakraments K. |
| L. | — Luther K. | SDH | — Suhms Danmarks
Historie |
| LA. | — Landsarkivet | SHL.R. | — Schleswig-Holstein-
Lauenburgische Re-
gsten |
| Luk. | — St. Lukas K. | Sim. | — Simeons K. |
| Math. | — St. Matthæus K. | Sk.R. | — Skaanske registre |
| Mess. | — Messias K. | Sk.T. | — Skaanske tegnelser |
| Mich. | — St. Michaelis K. | Sm.R. | — Smaalandske registre |
| | | Sm.T. | — Smaalandske teg-
nelser |

FORKORTELSER

<p>SNS — Suhms nye samlinger S.R. — Sjællandske registre SRD — Scriptorum Rerum Danicarum SS — Suhms samlinger S.T. — Sjællandske tegnelser St.A. — St. Ansgars K. St.H. — St. Hans K. St.K. — St. Knuds K. St.M. — St. Mortens K. St.P. — St. Pauls K.</p>	<p>St.T. — St. Thomas K. Sv.prot.K. — Svensk protestantisk K. T. — Trinitatis K. VF — Vor Frue K. ÆBAR — De ældste danske ar- kivregistraturer</p>	
---	--	--

REGISTER TIL AFSNIT II

Personerne anføres som hovedregel paa deres slægtsnavn, d. v. s. det navn, slægten har ført, eller — for middelalderlige slægters vedkommende det navn, man har tillagt den, og hvorunder den er almindelig kendt; af fornavne medtages kun kaldnavnet, hvor dette fremgaar af teksten.

Efter navnet tilføjes i parentes personens leveaar, forbundne med — (eks.: Sested, Christopher (1628—99)), og hvis fødsels- eller dødsaar ikke fremgaar af teksten, da det første og sidste aar vedkommende er nævnt, forbundet med / (eks.: Sested, Benedict 1507/16); hvor aars- tal ikke kan anføres ud fra teksten, tilføjes om fornødent vedkommen- des besiddelse eller stilling. Kvinder anføres kun under deres eget slægtsnavn med tilføjelse af aars- tal m. v. for ugifte, og for gifte kvin- ders vedkommende med angivelse af mandens navn. Kendes kun den paagældendes fornavn, udelades det eventuelt, eller anbringes under mandens navn (eks.: v. d. Herberge, Gert, H: Abel).

Sammensatte efternavne anbringes paa første led (eks.: Grevenkop- Castenskiold under G., Krag-Juel-Vind-Frijs under K.). Partikler som von, vam, de, des, de la, zum o. s. v. tages der ikke hensyn til (eks.: de la Mare anbringes under M.). For partiklerne le og la gæl- der det derimod, at det pågældende navn som regel maa søges under L., ligesom navne, hvor partiklen er smeltet sammen med navnet, er anbragt under partiklens første bogstav.

Personer, om hvem intet af betydning siges i teksten, optages ikke i registret, saaledes f. eks. førere for hærafdelinger, fyrster og andre, i hvis tjeneste de paagældende personer staar, forfattere, hvis værker citeres o. s. v.

De anvendte forkortelser vil formentlig være let gennemskuelige, enkelte skal dog anføres; —a eller p foran aars- talet = før eller efter — f = født — d = død — gr. = greve — r. = ridder — rgr. = rigs- greve — rfr. = rigsfriherre.

Abildgaard, Anna Sophia, g. m.	adm., 17, —, Jacob (1755—1820), kontreadm., 17.
G. E. Conradt-Eberlin, 4. —,	Astrup, Ingeb., g. m. C. F. v.
Peter Hersleb (1769), sgpr.,	Bech, 17.
4.	Atkinson, Kath. Martha, g. m.
Agger, Knud (1676), kbmd., 14,	V. H. Conradt-Eberlin, 9.
—, Maren Knudsdt., g. m.	Bach, Gudrun, g. m. W. D. gr.
G. T. Klauman, 14.	Schack, 22.
Albech, Dor., g. m. F. W. de	Bardenfleth, Fr. Løvenørn (1825)
Klauman, 17, —, Niels Jensen	general, 20, —, Joh. Adolph
(1760), sgpr., 17.	(1825—74), ritmstr., 20.
Andersdatter, Anelisbeth, g. m.	Bech, Chr. Fr. v. (1784), ger .lt.,
S. C. J. Landkilde, 20.	
Arenfeldt, Jacob (1755), kontre-	

BERG—CONRADT-EBERLIN

17, —, Sophie Margr. L., g. m. G. M. de Klauman, 17.
 Berg, Gunnar (1937), komponist, 8.
 Bex, Anna Margr., g. m. C. L. Klauman, 14, —, Claes (1723) porc.hdl., 14.
 Bierman, Maria, g. m. J. Conradt, 3.
 Bischoff, Samuel (16. .), kbmnd., 13.
 Boje, Annette Kirst. g. m. A. T. Conradt-Eberlin, 7, —, Jørgen Peter (1875), kbmnd., 7.
 Brorson, Agnete Cathr., g. m. M. M. Thye, 16, —, Broder (1766), provst, 17, —, Broder Severin (1793—1856), raadmand, 19, —, Chr. Bagger (1793), prof., 19, —, Christ. Sophie, g. m. N. J. Albech, 17, —, Marie Lor., g. m. A. Erichson, 19, —, Peter Steinfeldt (1766—1836), konskass., 17.
 Brügman, Terkel (1695—1755), etrd., 14.
 Buchwald, Ida Wilh., g. m. F. E. T. Tvermoes, 20.
 Carlsen, Jørgen Mich. (f. 1910), ekspsekr., 9, —, Ketil (1910), overretssagl., 9.
 Cason, Nancy, g. m. V. P. Conradt-Eberlin, 10, —, Tate Powell (1940), 10.
 Christensen, Anne Elis. Krist., g. m. P. D. Schøler, 9, —, Elsa, arkitekt, g. m. N. Conradt-Eberlin, 8, —, Jens (1914), entreprenør, 8.
 Conradt, Hans Joch. (—1750—), 3, —, Joach. (d. 1722), kobbersmed, 3, —, Joh. (1704—68), mønsterskr., 3, —, Jürgen (d. 1756), kobbersmed, 3.
 Conradt-Eberlin, Adolph Carl (f. 1908), ing., 9, —, Adolph Em. (1822—1903), birkedommer, 5, —, Adolph Th. (1864—1918), borgmstr., 6, —, Alfred Samsø (f. 1866),

7, —, Alfrida Charl. M., g. m. W. Heiland, 7, —, Ane Fr. Louise, g. m. A. L. C. Listov, 6, —, Anna Margr. T. A. (1869—1933), musiklærerinde, 7, —, Anne Elis. (1797—1870), 5, —, Axel G. (1873—1948), antikv.hdl., 7, —, Carsten (f. 1959), 10, —, Charles A. (1871—1909), styrmand, 7, —, Charl.Am., g. m. C. E. Eckhardt, 6, —, Chr. Fr. (1801—02), 5, —, Chr.e Marie (1790—1874), 4, —, Elisab. May, g. m. F. W. K. Wendt, 9, —, Else, tandlæge, g. m. A. H. C. Nyfeldt, 8, —, Elspeth (f. 1932), 10, —, Eric (1899—1943), dir., 8, —, Fanny Chr.e (1860—1908), 6, —, Frederik U. A. (1792—1853), herredsfgd., 4, —, Frederikke Fern., g. m. P. V. Gøtzsche, 6, —, Friedricke A. (1805—23), 5, —, Gai Elli, g. m. F. C. Cotter, 10, —, Georg Em. (1756—1826), kapt., 3, 4, —, Joel (f. 1929), 10, —, Johan Em. (1794—1841), fuldm., 5, —, Joh.e Alfr., g. m. P. Friis-Nielsen, 6, —, Joh.e Marie S. (1829—91), 6, —, Lizzie, g. m. V. F. T. Johansen, 8, —, Marie Christ.Henr. (1835—79), 6, —, Marie S. Fr. (1799—1882), 5, —, Minna A. S., g. m. J. M. Carlsen, 9, —, Nancy, Lynn (f. 1961), 10, —, Niels (1911—64), ekspsekr., 8, —, Paul (f. 1945), 10, —, Peter (f. 1943), 10, —, Peter A. (f. 1939), journalist, 9, —, Peter Carsten (1937—63), 10, —, Peter Fr. J. (1838—95), komm.læge, 6, —, Peter J. A. (1789—1847), HRass., 4, —, Peter J. A. (1862—1900), mineralog, 6, —, Walter H. (f. 1900), ing., 9, —, Viggo Em. (1868—1939), dir., 7, —, Viggo H. (f. 1904), radioing., kapt.,

CORTSEN—HOLTEN

- 9, —, Viggo P. (f. 1940), 10,
Cortsen, Sophie Charl., g. m.
C. B. Brorson, 19.
Cotter, Frederick Ch. (f. 1931),
10.
- Dahlstrøm, Nic. Chr. (1818),
prok., 19, —, Peter Nic.
(1818—98), overfører, 19.
Drewsen, Chr. (1793), papir-
fabr., 18, —, Emilie Dor., g.
m. M. C. de Klauman, 18.
Duvantier, A. M. (1904), kon-
torchef, 8, —, Alice Ninon,
g. m. E. Conradt-Eberlin, 8.
- Eberlin von Feriden, Chr. e
Margr., g. m. J. Conradt, 3,
—, Georg, Em. (d. 1724),
major, 3.
Eckert, Anna Marie Eleon., g.
m. F. T. M. Nordlien, 21.
Eckhardt, Carl Eilert (1825—
1907), propr., 6, —, Chr. Fr.
(1825), købmand, 6.
Eckhorst, Eng. Margr., g. m.
W. Mouritzen, 16.
Eldern, Christ. Charl. v., g. m.
I. v. Holten, 16.
Ellbrecht, Antonette v., g. m.
C. L. v. Holten, 16, —, Carl
Heinr. (1730—89), oberst, 16.
Elmquist, Laura Elisa Balslev,
g. m. P. B. Gravesen, 10.
Erichson, Andr. (1793), sgpr.,
19, —, Henr. Nic. (1793—
1832), mægler, 19.
Ewald, Sophie v., g. m. F. L.
Bardenfleth, 20.
- Fasting, Jonna, g. m. E. Con-
radt-Eberlin, 8.
Fenwick, David (1726—65),
vinhdl., 14.
Field, Dor. Elean. Scatcherd, g.
m. V. H. Conradt-Eberlin, 9,
—, Frank Otis (1914), bankier,
9.
Friis-Nielsen, Peter (1849-1926)
dylæge, 6.
Fæster, Jess (1790—1861) over-
retsjust., 18.
- Gade, Julie Alfr., g. m. A. E.
Conradt-Eberlin, 5.
Gamborg, Abelone Marie, g. m.
P. H. Abildgaard, 4.
Gammelbye, Søren Nielsen
(16. .), sgpr., 13.
Gautier, Jean Jacques (1794),
oberst, 15.
Gilman, Claudine Scott, g. m.
E. Conradt-Eberlin, 8.
Gjørtz, Anna Beate, g. m. C. F.
Krøyer, 20.
Gottlieb, Ove Fjeldgaard Bror-
son (1883—1964), tandlæge,
22.
Gram, Anna, g. m. G. M. de
Klauman, 17, —, Fr. (1780),
prokurator, 17.
Gravesen, Nina Elmquist, g. m.
P. C. Conradt-Eberlin, 10.
—, Poul Bondo (1939), over-
læge, 10.
Green, Adolph (1872), 7, —,
Jennie, g. m. V. E. Conradt-
Eberlin, 7.
Grundtmann, Else, g. m. E. H.
gr. Schack, 22.
Gørrisdatter, Anne, g. m. H. P.
Tresov, 13, —, Joh. e Cathr.,
g. m. J. S. Vincentius, 13,
—, Margr., g. m. S. Bischoff,
13.
Gørrisen, Frederik (d. 1683), 13,
—, Gørris, se G. T. Klau-
man, —, Tilluf (f. ca. 1666),
13.
Gøtzsche, Carl Viggo (1869),
biskop, 6, —, Paul Viggo
(1869—1948), lektor, 6.
- Halmann, Charl. Am., g. m.
R. Werring, 15.
Hansen, Ellen Julie, g. m.
C. I. H. de Klauman, 22, —,
Marianne, g. m. H. V.
Kaiser, 7.
Harhorn, Andr. Alex. (1881),
sagf., 21, —, Frida, g. m.
R. E. J. de Klauman, 21.
Heiland, Willy (f. 1867), 7.
Hjort, Ane Marie Paul., g. m.
C. V. Gøtzsche, 6.
Holten, Chr. Ludv. (1733—

HOOGLANT—KLAUMAN

1802), oberst, 16, —, Isebrandt, v. (1733), major, 16.
 Hooglant, Maria Christ., g. m. C. Bex, 14.
 Howitz, Franzine Chr.e Math., g. m. A. L. C. Listov, 6.
 Hyrup, Sophie Fr. Fr., g. m. A. C. G. Thiel, 7.
 Høegh-Guldberg, Iben, g. m. N. Conradt-Eberlin, 8, —, Ove (1913), kapt., 8.
 Jansen, Ane Kirst., g. m. O. P. Sichelkoh, 8.
 Jensdatter, Maren, g. m. J. S. Vincentius, 13.
 Jensen, Anna Christ., g. m. H. Sichelkoh, 8.
 Joellsson, Ida, g. m. J. P. Johansen, 8.
 Johansen, Jens Peter (1893), postmstr., 8, —, Viggo Frede Th. (1893—1964), dommer, 8.
 Johnsen, Marie Wilh., g. m. C. F. Eckhardt, 6.
 Jørgensen, Jørgen Karl (1870), maskinist, 21, —, Jørgen Peter (1885), rest., 21, —, Marie Kirst., g. m. K. E. G. M. L. de Klauman, 21, —, Nanny, g. m. A. M. Duvantier, 8.
 Kaae, Søren Asger (f. 1885), malermstr., 22.
 Kaas, Ulrik (1677—1746), admiral, 3.
 Kaiser, Anna Vilh. M., g. m. A. G. Conradt-Eberlin, 7, —, Heinr. Wilh. (1874), propr., 7.
 Keebough, Roberta Hanley, g. m. G. J. Lambrecht, 9.
 Kjerulff, Nitetis, g. m. H. Wendt, 9.
 Klauman, Anna Sophia, g. m. T. Brügman, 14, —, Anna Sophie de, g. m. P. E. A. M. Nordlien, 21, —, Annathea Hedv. Car. de, g. m. H. A. Krøyer, 20, —, Annette Dor. Vilh. Theod., g. m. J. A.

Bardenfieth, 20, —, Asta Marie de, g. m. S. A. Kaae, 22, —, Bent de (f. 1945), 22, —, Carl Iwan H. de (f. 1913), landmand, 22, —, Charl. Am. (1769—84), 15, —, Chr. Carl de (1747—92), kapt., 16, —, Chr. Lucassen (1713—48), kontr., 14, —, Chr. Ludv. (—1746—), 16, —, Claus Chr. (1746—a. 94), assist., 15, —, Ejnar, Johs. de (1876—84), 21, —, Elis. Cathr. de, g. m. F. T. M. M. Nordlien, 21, —, Elis. Sophie de, g. m. O. F. B. Gottlieb, 22, —, Eliza Nic. Cl. de, g. m. F. E. T. Tvermoes, 20, —, Engelke Charl. de (1751—54), 16, —, Engelke Charl. de, g. m. J. Arenfeldt, 17, —, Engelke Charl. Am. de, g. m. P. N. Dahlstrøm, 19, —, Fr. (1748—85), ritmstr., 15, —, Fr. Greg. Chr. de (1823—36), 19, —, Fr. Jac. Greg. Hjelm de (1834—1904) bgmstr., 20, —, Fr. Wilh. de (1755—1826), gen.kr. komm., 17, —, Fredr.e Louise (1714—15), 14, —, Frederikke Sophie de, g. m. C. L. v. Holten, 16, —, Frederikke Wilh. Dor. de, g. m. B. S. Brorson, 19, —, Greg. (1742—43), 16, —, Greg. (—1745—), 14, —, Greg. de (1744—88), kapt., 16, —, Greg. Mart. de (1780—1840), major, 17, —, Greg. Nic. de (1791—1863), kmhr., 18, —, Greg. Thellesen (1678—1752), etrd. 14, —, Hedv. Math. Charl. de g. m. H. N. Erichson, 19, —, Henrik Johs. de (f. 1956), 22, —, Ingeb. Marie (1712—13), 14, —, Jac. Wilh. Andr. de (1821—37), 19, —, Jutta M. de (1874—75), 21, —, Karen Jul. Fr. de, g. m. W. D. gr. Schack, 22, —, Knud E. Greg. M. L. de (1865—1936), skoleforst., 20,

- , Knud Greg. de (1711—62), HRass., 13, 14, 16, —, Magd. Elis. Sophie de (1800—79), 19, —, Maria Dor., g. m. G. Thomsen, 14, —, Marianne Margr. (1748—62), 16, —, Marie, g. m. H. Mathiesen, 14, —, Mart. Chr. de (1784—1837), kapt., 18, —, Niels T. de (f. 1941), 22, —, Ove Rud. de (f. 1943), 22, —, Paula R. de, g. m. O. Landkilde, 21, —, Peter (d. 1710), brygger, 13, —, Peter Greg. (1716—79), 14, —, Rudolf Em. Johs. de (1877—1948), overretssagf., 21, —, Sophia Am. de (1758—67), 17, —, Sophie Nic. Margr. de (1795—1804), 19, —, Sophus Chr. de (1794—1852), amtsforv., 19, —, Sophus Chr. de (f. 1836), kbmd., 20, —, Theod. Nic. Ferd. de (1824—28), 20, —, Ulricha Car. Henr., g. m. P. S. Brorson, 17, —, Vigant (—1743—), 16, —, Wilh. Aug. de (—1753—), 17,
- Krøyer, Carl Fr. (1823), sgpr., 20, —, Henr. Ad. (1823—1910), sgpr., 20.
- Køltzow, Karen Sophie, g. m. J. P. Boje, 7.
- König, Martha, g. m. S. Wineken, 3.
- Lambrecht, George Joseph (1903), fabrikant, 9, —, Mary Eliz., g. m. W. H. Conradt-Eberlin, 9.
- Landkilde, Emma Gust. Marie, g. m. F. J. G. H. de Klauman, 20, —, Olaf (1885—1935), slotsgartner, 21, —, Stephan Chr. J. (1840), møllejejer, 20.
- Larsen, Anna Cathr., g. m. J. L. Nyfeldt, 8.
- Lassen, Anna Christ. Dor., g. m. C. Drewsen, 18.
- Listov, Andreas Laur. Carl (1817—89), sgpr., 6, —, Manasse (1817), overlærer, 6.
- Lorentzen, Olga Marie Cathr., g. m. K. Carlsen, 9.
- Ludewigs, Ingeborg, g. m. K. Agger, 14.
- Lund, Louise Fr., g. m. N. C. Dahlstrøm, 19.
- Mathiesen, Henrik (1663), kbmd., 14, —, Jørgen (1663—1742), foged, 14, —, Mette g. m. G. E. Eberlin von Feriden, 3, —, Søren (1694), klokker, 3.
- Meredin, Charl. Am., g. m. D. A. v. d. Recke, 4.
- Mohr, Anna Cathr., g. m. M. J. Tvermoes, 19.
- Mortensen, Thom. Andr. (1854), propr., 21.
- Mouritzen, Ulr. Sophie, g. m. K. G. de Klauman, 16, —, Wigand (1721), sgpr., 16.
- Møller, Otto (1960), maskinmstr., 8.
- Nissen, Sophia Sib. M. Magd., g. m. J. Arenfeldt, 17.
- Nordlien, Fr. Th. M. M. (1854—1924), dept.chef., 21, —, Poul Em. Andr. M. (1884—1954), landsdommer, 21.
- Nyfeldt, Aage Henr. Chr. (f. 1895), overlæge, 8, —, Johan Ludv. (1895), fuldm., 8.
- Olsen, Niels (1849), gdr., 6.
- Pavellak, Elis., g. m. A. Green, 7.
- Pedersen, Cathr., g. m. J. Christensen, 8.
- Petersen, Anna Marie, g. m. T. A. Mortensen, 21, —, Sofie, g. m. J. K. Jørgensen, 21.
- Ramshart, Peder Pedersen (d. 1732), kbmd., 13.
- Rasmussen, Marie Rasm. Car., g. m. P. F. J. Conradt-Eberlin, 6.
- Recke, Dav. Ad. v. d. (1800), oberst, 4, —, Joh.e Vict. v. d.

RICHTER—WINTHER

- g. m. P. J. A. Conradt-Eberlin, 4.
- Richter, Hans Larsen (1799), silkekr., 5, —, Louise, g. m. F. U. A. Conradt-Eberlin, 5.
- Sass, Ejnar Gjesing (1915), bankfuldm., 8.
- Scatcherd, Dor. Elean., g. m. F. O. Field, 9.
- Scavenius, Brik (1877—1962), statsmin., 8.
- Schack, Andrea Wilh., g. m. H. L. Richter, 5, —, Erik Hans gr. (1922), gen.konsul, 22. — Werner Didr. gr. (f. 1922), 22.
- Schæffer, Henriette, g. m. C. L. v. Holten, 16.
- Schøler, Else Karen Marie, g. m. A. C. Conradt-Eberlin, 9, —, Peter Dan. (1911), ing., 9.
- Seenders, Maren, g. m. G. Tillufsen, 13.
- Sichelkoh, Henrik (1885), oversergent, 8. — Ove Peter (1872—1915), journalist, 8.
- Stang-Johnsen, Joh.e, g. m. O. Høegh-Guldberg, 8.
- Steenfeldt, Karen, g. m. B. Brorson, 17.
- Svendsen, Ane Elis., g. m. M. Listov, 6, —, Peder (1695), forpagter, 13.
- Thiel, Adolf Carl Gotfr. (1875), sgpr., 7, —, Bertha Louise, g. m. C. A. Conradt-Eberlin, 7.
- Thillesen, Cornelia Gørris dt., g. m. P. P. Ramshart, 13, —, Pernille Gørris dt., g. m. J. Mathiesen, 14.
- Thombsen, Georg (1756), regmt. kv. mstr. 14.
- Thye, Anna Barb. Charl., g. m. G. de Klauman, 16, —, Lene Krarup, g. m. F. Gram, 17, —, Martin Mathiesen (1754), sgpr., 16.
- Tillufsen, Gørris (d. 1679), 13, —, Lars (1668), brygger, 13.
- Treslov, Hans Pedersen (1683), kbmd., 13.
- Tvermoes, Ferd. (1828), tobakspinder, 20, —, Ferd. Emil Torné (1828—1912), etrd., 20, —, Mads Jacobsen (1792), agent, 19, —, Margr. Car. Jac., g. m. G. N. de Klauman, 18, —, Marie Cathr., g. m. S. C. de Klauman 19.
- Wainmann, Edna, g. m. T. P. Cason, 10.
- Weinholt, Vilh.e Jul., g. m. A. A. Harhorn, 21.
- Wendt, Frantz Wilh. Kjerulff (f. 1905), gen. sekr., 9, —, Hans (1905), godsinsp., 9.
- Werring, Marie Cathr., g. m. F. Klauman, 15, —, Rasmus (1747), rektor, 15.
- Vincentius, Jacob Sørensen (d. 1694), sgpr., 13.
- Wineken, Hedevig Elis., g. m. J. Conradt, 3, —, Sten (1712), mønsterskr., 3.
- Winther, Jul. Margr., g. m. J. P. Jørgensen, 21.



ANNE HENRIKSDATTER BRAHE
1576–1635

G. M. RIGENS MARSK STEEN MALTESEN

Gårdstånga kirke

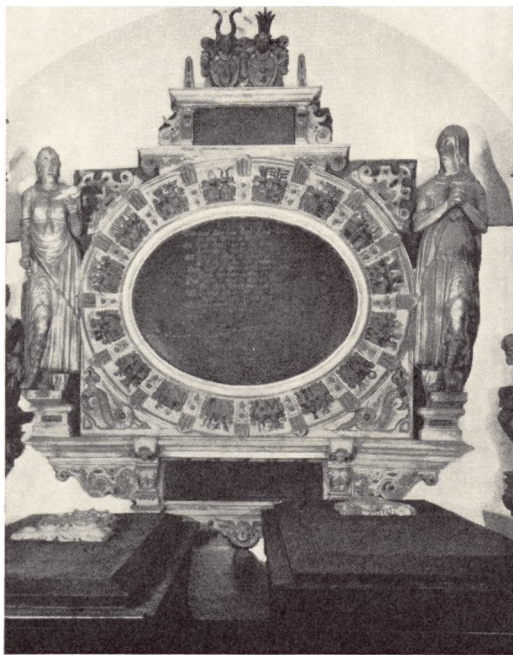

**OVE LUNGE
TIL ODDEN
1548-1601**

**G. M. ANNE MALTESDATTER SEHESTED
1554-1621**

Ålborg Vor Frue kirke

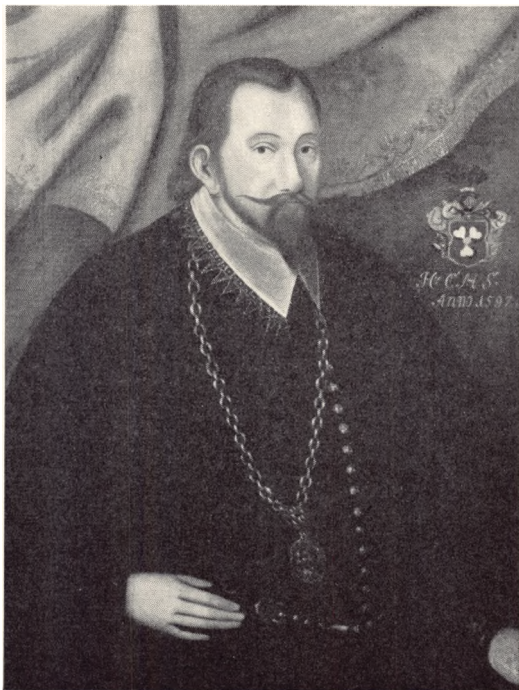

**STATHOLDER
CLAUS MALTESEN
TIL HØJRIS OG NØRAGERGAARD
1558-1612**



ANNE NIELSDATTER LYKKE
1568–1645
G. M. STATHOLDER CLAUS MALTESEN

Rosenholm



SLÆGTSFORSKERNES BIBLIOTEK

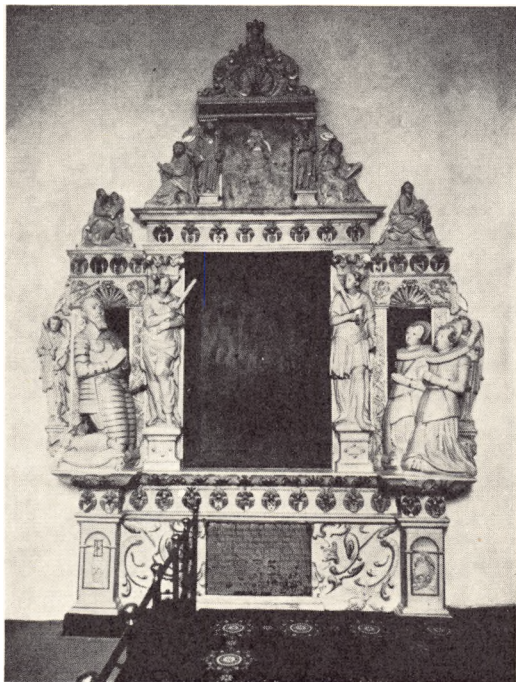

LANDSDOMMER, DRR

IVER JUUL

1563–1627

G. M. MAREN MALTESDATTER SEHESTED

1561–1600

Astrup kirke



ANNE SEHESTED

1631–1661

(Nr. 42)

G. M. STIFTSAMTMAND, GEHEJMERAAD

MOGENS GREVE FRIJS



ELISABETH SEHESTED

D. 1725

(Nr. 123)

G. M. ETATSRaad FREDERIK JUEL

TIL VILLESTRUP



POULINE FABRITIUS TENGNAGEL
TIL HØGHOLM
1738–1819

G. M. GENERALLØJTNANT JOHAN FREDERIK SEHESTED



FORMENTLIG
SOPHIE AMALIE SEHESTED
1721–1793

(Nr. 158)

G. M. OBERSTLØJTNANT JOHAN FREDERIK CICIGNON
TIL NAKKEBØLLE

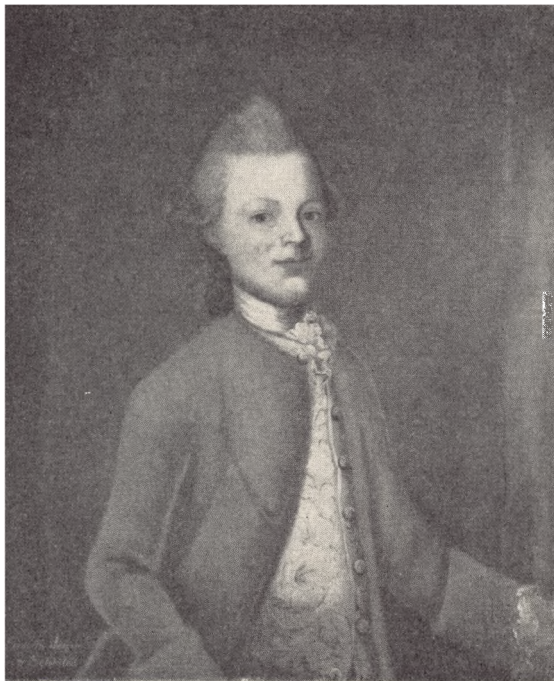

**MAJOR
FREDERIK SEHESTED
TIL NORDSKOV
1761–1849**



ANNA MARIE FABRITIUS TENGNAGEL
1765–1835

G. M. MAJOR FREDERIK SEHESTED



PETRONELLE SEHESTED

1773–1827

(Nr. 211)

G. 1^c M. GENERALKRIGSKOMMISSÆR

SALOMON LINDEGAARD



ADOLPHINE SEHESTED
1789–1873
G. M. MAJOR NIELS HERAMB



**KAMMERJUNKER
LUDOLF SEHESTED
1791–1869**



HEDVIG SEHESTED
1798–1878

(Nr. 219)

G. M. OVERKRIGSKOMMISSÆR
ERIK CHRISTIAN TOMMERUP



OCTAVIA SEHESTED

1799–1882

(Nr. 220)

G. M. RITMESTER ANDREAS PETER AMLE



**KAMMERJUNKER
HANNIBAL SEHESTED
1801-1839**



OLGA SEHESTED
1823–1903



EMIGRANTEN
CONSTANTIN SEHESTED
f. 1827



BIRGITTE SEHESTED

1824–1902

(Nr. 265)

G. M. KAPTAJN HARALD LARSEN



BIRGITTE SEHESTED
1824–1902
(Nr. 265)
OG KAPTAJN HARALD LARSEN
1828–1900



BIRGITTE LARSEN
FØDT SEHESTED
(Nr. 265)
MED SØNNERNE
POUL OG EDVARD BALTHAZER LARSEN



IDA SEHESTED

1841–1934

(Nr. 269)

G. M. BIRKEDOMMER ETATSRÅD JUST HOLTEN



PIANISTINDEN
HILDA SEHESTED
1858–1936



FIDEIKOMMISBESIDDER
ALI SEHESTED
1860–1925



NINI SEHESTED

1866–1951

(Nr. 283)

G. M. INGENIØR ALESSANDRO GALLAVRESI



NINI SEHESTED
1866–1951

(Nr. 283)

G. M. INGENIØR ALESSANDRO GALLAVRESI



NOA BARFOED
1883–1915
G. M. LÆGEN ANDREAS SEHESTED



LÆGEN
ANDREAS SEHESTED
1877-1959



DAGMAR SEHESTED
FØDT BRODERSEN



LANDBRUGSKANDIDAT
HELGA SEHESTED
1877–1958

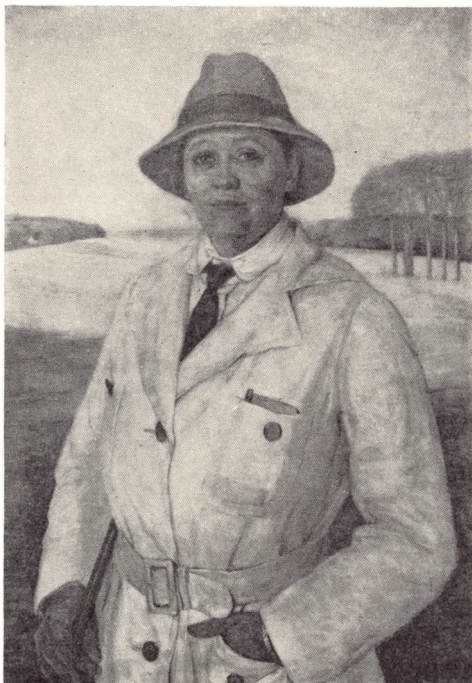

**LANDBRUGSKANDIDAT
HELGA SEHESTED
1877–1958**

Dorph pinx



**LEGATIONSSEKRETÆR
MOGENS SEHESTED
1884–1913**



CAND. JUR.
JØRGEN SEHESTED
TIL BROHOLM



CAND. JUR.
JØRGEN SEHESTED
TIL BROHOLM



INGRID FRISK



**AMBASSADØR
OVE SEHESTED**



**GERTRUD SEHESTED
FØDT FRIMODT**



STIFTS
DAME
MARGRETHE SEHESTED



HOFSTIFTS
DAME
CHARLOTTE SEHESTED



**HILDA SAUER
FØDT SEHESTED**



DIREKTØR
KNUD SEHESTED



PAULA HENNINGS
1896–1927
G. M. DIREKTØR KNUD SEHESTED



CIVILINGENIØR
STEEN SEHESTED



**CIVILINGENIØR
STEEN SEHESTED**

Albert Naur pinx



**EBBA SEHESTED
FØDT HENNINGS**



**KORNMÆGLER
ALI SEHESTED
1889–1926**



KORNMÆGLER
ALI SEHESTED
1889-1926



JYTTE HØEG
FØDT SEHESTED



KIRSTEN HØEG
FØDT SEHESTED



HELLE SEGILMAN
FØDT SEHESTED



ELISABETH SEHESTED
FØDT SEHESTED



KÆMNER
JØRGEN SEHESTED



**OLGA SEHESTED
FØDT MATHIESEN**



BIRTHE DAHLKILD
FØDT SEHESTED



ANNE METTE HØYER
FØDT SEHESTED

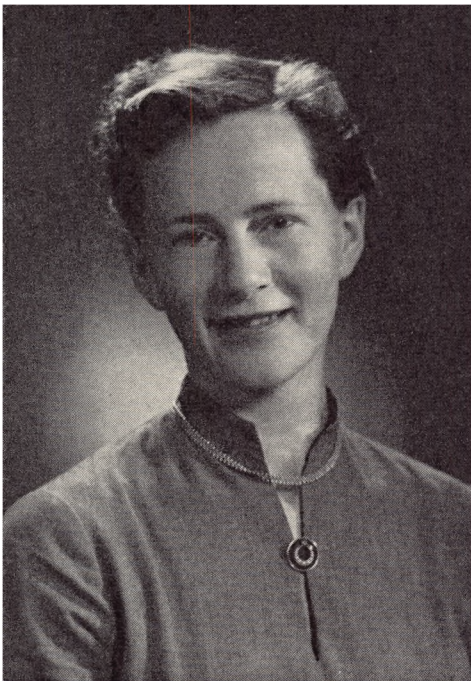

**MAJA SCHOUSBO
FØDT SEHESTED**



BIRGITTE GRICE
FØDT SEHESTED



METTE SOPHIE JUUL
FØDT SEHESTED



CHRISTIAN SEHESTED



VERONICA SEHESTED
FØDT MC. MAHON



CIVILINGENIØR
KNUD SEHESTED



SOPHIE AMALIE RANTZAU
1704–1790
G. M. OBERST MALTE SEHESTED



SOPHIE AMALIE RANTZAU SEHESTED
1766–1838

(Nr. 346)

G. 1° M. KAMMERHERRE JØRGEN GREVE TRAMPE
G. 2° M. MAJOR CHRISTIAN MAGNUS VON VOSS

FORTEGNELSE

over

DE I 1.—81. AARGANG MEDDELTE STAMTAVLER OG TILFØJELSER

* foran navnet betegner slægten som endnu levende.

* efter årstallet angiver stamtavlens plads, de øvrige henvisninger gælder tilføjelserne.

- Abildgaard, 1884*, 3; 1885, 420; 1887, 482; 1891, 472; 1893, 530; 1897, 480; 1901, 530; 1906, 479; 1911, 563; 1929*, 3; 1939, 122; 1958-59, 58.
- Abrahamson, 1919*, 455; 1958-59, 57.
- *Adeler, 1906*, 3; 1911, 579; 1915, 608; 1923, 533.
- *Ahlefeldt, 1929*, 15; 1932, 194; 1936, 177; 1938, 139; 1944, 112; 1953, 44; 1955, 119; 1956, 39; 1958-59, 58.
- von Ahnen, 1884*, 14; 1885, 420; 1891, 472; 1893, 530; 1897, 480; 1901, 530; 1929, 307; 1952, 69.
- Akeleye, 1884*, 15; 1885, 420; 1886, 417; 1891, 472; 1893, 530; 1897, 480; 1901, 530; 1906, 479; 1911, 563; 1915, 587; 1923, 547; 1929, 307; 1937, 171; 1938*, 83; 1939, 122; 1941, 120; 1944, 113; 1947, 106; 1953, 46.
- de Albertin, 1884*, 21; 1885, 421; 1891, 472; 1901, 531; 1906, 479.
- Aldenburg, 1884*, 22.
- Algdusen, 1884*, 23; 1891, 473; 1901, 531; 1911, 563; 1935, 140; 1937, 171.
- Altena, se Norby (af Uggerslev).
- *von Andersen, 1884*, 24; 1885, 421; 1889, 9; 1891, 473; 1893, 530; 1897, 480; 1901, 532; 1906, 479; 1941, 114; 1953, 38.
- *Anker, 1889*, 12; 1891, 487; 1952*, 9.
- Anrep, 1884*, 30; 1885, 421; 1891, 473; 1940, 167.
- Arenfeldt, 1893*, 15, 543; 1897, 499; 1901, 551; 1906, 491; 1911, 568; 1923, 550; 1934, 276; 1935, 142; 1937, 172; 1941, 115; 1944, 107; 1947, 103; 1952, 70; 1953, 39.
- *von Arenstorff, 1886*, 17; 1887, 482; 1891, 476; 1893, 532; 1897, 484; 1901, 534; 1906, 481; 1944, 106; 1947, 102.
- von Aschersleben, 1884*, 32; 1885, 421; 1901, 532; 1906, 480; 1935, 140; 1936, 120; 1940, 167; 1941, 114; 1952, 69.
- Augustin, 1885*, 23.
- Baad af Halland, 1884*, 38, 363; 1887, 483; 1891, 473; 1897, 480; 1901, 532; 1906, 480.
- Baad af Fyn, 1884*, 39; 1885, 421; 1887, 483; 1891, 473; 1893, 530; 1897, 481; 1936, 120.
- Baad (Lolland), 1884*, 39; 1886, 417; 1887, 483; 1891, 473; 1893, 530; 1897, 481; 1906, 40.

TILLÆG

- Baad (Langeland), 1884*, 40.
 Baad (Norge), 1884*, 40; 1893, 531.
 Baden, 1884*, 41; 1885, 421; 1886, 417; 1887, 483; 1891, 473; 1893, 531; 1897, 481; 1901, 532; 1906, 480; 1923, 547; 1940, 167; 1953, 38.
 Bagge (Jylland), 1885*, 24; 1887, 483; 1891, 474; 1897, 481; 1901, 532; 1906, 480; 1923, 547.
 Bagge (Norge), 1885*, 25.
 Bagge af Holmegaard, (Norge), 1885*, 26; 1893, 531; 1906, 480; 1911, 563; 1923, 547.
 Bagge (Bornholm), 1885*, 28; 1891, 474.
 Bagge, jfr. Griis (af Slette).
 Bang, 1885*, 29; 1887, 483; 1893, 531; 1897, 481; 1939, 117.
 Bangemann-Huygens-Løvendal, 1937*, 53.
 Banner (Høegh), 1885, 31; 1886, 417; 1887, 483; 1891, 474; 1893, 531; 1897, 482; 1901, 533; 1906, 480; 1911, 563; 1915, 587; 1923, 547; 1935, 140; 1936, 120; 1937, 171; 1940, 167; 1941, 114; 1944, 106; 1947, 102; 1949*, 3; 1953, 47; 1955, 121; 1962, 54.
 Banner (Mathiesen), 1949), 43.
 Barby, 1885*, 54.
 Bardenfeth, 1891, 22; 1893, 539; 1948*, 3; 1952, 75; 1955, 121.
 Barfod, 1885*, 56; 1891, 475; 1897, 482; 1901, 533; 1906, 480.
 Barfus, 1885*, 57; 1886, 417.
 Barnekow, 1912, 30; 1936, 125; 1938, 136.
 von Barnewitz, 1885*, 64; 1891, 475; 1897, 483; 1901, 534; 1944, 106.
 Barritsen, 1885*, 65; 1886, 417; 1887, 483; 1891, 475; 1893, 531; 1901, 534.
 Barsebek, 1885*, 66; 1886, 417; 1887, 483; 1891, 475; 1906, 481; 1915, 587.
 von Barstorff, 1885*, 67.
 Bartholin — von Barthlin, 1932, 115; 1934, 282; 1938, 140; 1962, 53.
 von Basballe, 1886*, 37; 1906, 482.
 Basse (gamle), 1886*, 38; 1897, 484; 1906, 482; 1911, 563.
 Basse (ny), 1886*, 41; 1887, 483; 1891, 477; 1893, 533; 1897, 484; 1901, 534; 1915, 589; 1923, 548; 1937, 171; 1944, 106; 1947, 102.
 Basse (Vendsyssel), 1886*, 47; 1887, 484; 1891, 477; 1893, 533; 1897, 485; 1901, 534; 1923, 547; 1937, 171; 1938, 133; 1952, 69; 1953, 38.
 Basse (Tjele), 1886*, 49.
 Bauditz-Baudissin, 1909, 39; 1911, 585; 1915, 610; 1958-59, 56.
 Bechtolsheim, von Mauchenheim gen., 1919*, 458.
 Beck, 1886, 52; 1887, 484; 1891, 477; 1893, 533; 1897, 485; 1901, 535; 1906, 482; 1944, 106; 1951*, 75; 1955, 122; 1962, 54.
 Beenfeldt, 1919*, 461.
 Behagen, 1941*, 1.
 Below, 1888*, 35; 1891, 484; 1893, 536; 1897, 488; 1901, 538; 1906, 484; 1911, 564; 1944, 107.
 Benderup, 1888*, 40; 1893, 536; 1897, 488; 1906, 484; 1911, 565; 1915, 595; 1923, 548; 1936, 123; 1939, 118.
 Benkestok, 1887*, 42; 1891, 480; 1893, 533; 1901, 536; 1906, 483.
 Benzon, 1937, 3; 1938, 143; 1944, 113; 1947, 106; 1955, 119.
 Berckentin, 1919*, 465.
 von Berger, 1919*, 468.
 Bering, 1935*, 3.
 Bernier, 1934, 3.
 von Berns, 1935*, 9.
 Bernstorff, 1934, 13; 1935, 149; 1936, 128; 1939, 122; 1953, 45.
 Berregaard, 1919*, 472.

TILLÆG

- *von Bertouch, 1886*, 71; 1887, 484; 1891, 477; 1897, 485; 1936, 120; 1937, 171.
- Bielke, 1887*, 60; 1888, 449; 1891, 480; 1893, 533; 1897, 486; 1901, 536; 1906, 483; 1911, 564; 1923, 548, 1934, 275; 1938, 133; 1939, 118; 1940, 167; 1941, 115; 1944, 106; 1946*, 3; 1952, 75; 1955, 121; 1958-59, 60.
- Bierman von Ehrenschild, 1919*, 479.
- Bild, 1888*, 58; 1891, 484; 1893, 536; 1896, 185; 1897, 488; 1901, 539; 1906, 485; 1911, 565; 1923, 548; 1935, 141; 1944, 107; 1953, 38.
- *Bildt, 1887*, 73; 1891, 481; 1893, 534; 1897, 487; 1901, 537; 1906, 483; 1911, 564; 1915, 589; 1923, 548; 1937, 172.
- *Bille, 1890*, 55; 1891, 488; 1893, 538; 1897, 491; 1901, 542; 1906, 486; 1911, 566; 1915, 590; 1923, 549; 1931, 157; 1932, 193; 1934, 276; 1935, 142; 1936, 121; 1937, 172; 1939, 118; 1940, 168; 1944, 107; 1952, 70; 1953, 38; 1955, 113.
- Bing, 1888*, 80; 1891, 485; 1893, 537; 1897, 489; 1901, 539; 1911, 565; 1923, 548.
- Bing, jfr. Grubbe.
- Bjørn, 1887*, 87; 1888, 449; 1891, 482; 1893, 534; 1897, 487; 1901, 537; 1906, 484; 1911, 564; 1940, 168; 1955, 113.
- Blaa, 1888*, 83; 1901, 540.
- Blik, 1888*, 86; 1891, 485; 1893, 537; 1887, 489; 1901, 540; 1911, 565; 1923, 548; 1934, 275; 1938, 133; 1952, 69.
- *Blixen-Finecke, 1953*, 3.
- Blok, 1942*, 1.
- *Blome, 1935*, 13; 1938, 142.
- *Blücher — Blücher af Altona, 1942*, 7.
- von Bolten, 1919*, 482.
- Bomøve, se Lange (Munk).
- *Bornemann, 1893*, 77; 1897, 500; 1901, 553; 1923, 550; 1940, 168.
- de Bosc de la Calmette, 1919*, 484.
- Bosendal, 1890*, 111.
- Bourke, 1919*, 487; 1923, 559; 1956, 37.
- von Boye, 1919*, 491.
- Braem, 1888*, 93; 1891, 486; 1906, 485.
- Braes, 1888*, 94; 1891, 486; 1893, 537; 1897, 489; 1906, 485; 1911, 565.
- Brahe, 1888*, 97; 1891, 486; 1893, 537; 1897, 490; 1901, 540; 1906, 485; 1911, 565; 1915, 590; 1923, 548; 1931, 157; 1932, 193; 1934, 275; 1935, 141; 1940, 168; 1941, 115; 1947, 102; 1950*, 3; 1955, 121.
- von Brandt, 1919*, 493; 1929, 310.
- Breide, 1889*, 77; 1891, 487; 1893, 538; 1901, 541; 1906, 486; 1911, 565; 1915, 590; 1936, 121; 1942*, 31; 1955, 119.
- Briand de Crèvecoeur, 1919*, 497.
- *Brockdorff, 1936*, 3; 1937, 178; 1938, 142.
- *Brockenhuus, 1897*, 78; 1901, 560; 1906, 495; 1911, 571; 1915, 594; 1929, 308; 1934, 277; 1935, 143; 1937, 173; 1939, 119; 1940, 169; 1942, 118; 1944, 108; 1952, 70; 1953, 40; 1955, 114; 1962*, 3.
- Brok, 1889*, 97.
- Brok (af Estrup), 1889*, 101; 1891, 487; 1897, 490; 1901, 541; 1906, 486; 1923, 548; 1937, 172; 1955, 113.
- Brok (af Barløsegaard I), 1889*, 108.
- Brok (af Barløsegaard II), 1889*, 109; 1923, 549; 1931, 157.
- Brostrup, 1889*, 111; 1891, 487; 1901, 541; 1906, 486; 1911, 565; 1937, 172.

TILLÆG

- Brun (af Kongstedlund), 1889*, 113; 1891, 487; 1901, 541; 1923, 549; 1939, 118.
- Brun (af Vindumgaard), 1889*, 115; 1891, 488; 1893, 538; 1897, 490; 1901, 541; 1915, 590; 1923, 549.
- Brun (Fyn), 1889*, 118.
- Brun (Langeland), 1889*, 119.
- Brun (Lolland), 1889*, 119.
- Brun (Skovlænge), 1889*, 119.
- Brüggmann, 1891*, 82; 1893, 540; 1897, 495; 1906, 489; 1911, 567; 1935, 142.
- Bryske, 1889*, 120; 1891, 488; 1893, 538; 1897, 490; 1901, 541; 1906, 486; 1915, 590; 1931, 157; 1934, 276; 1955, 113.
- Brøndorph, 1919*, 500; 1935, 146.
- *von Buchwald, 1913*, 96; 1923, 556; 1935, 146; 1936, 125; 1941, 117; 1952, 72; 1958-59, 56.
- Budde, 1890*, 128; 1891, 489; 1893, 538; 1897, 492; 1901, 544; 1906, 487; 1915, 591; 1929, 307; 1944, 107.
- Bugge, 1890*, 134; 1891, 489; 1893, 538; 1901, 544.
- Bugge (af Ebdrup), 1890*, 136.
- Bydelsbak (af Bregentved), 1890*, 137; 1897, 492; 1901, 545; 1906, 487.
- Bydelsbak (af Torbernsfeld), 1890*, 139; 1891, 489; 1897, 493; 1911, 566.
- *Bülow, 1963*, 3, fortsat 1964.
- von Boefeke, 1919*, 502.
- Bøistrup, 1890*, 147; 1901, 545; 1906, 487; 1911, 566.
- Bølle, 1890*, 148; 1891, 489; 1893, 539; 1897, 493; 1911, 566; 1915, 591; 1935, 142; 1955, 113.
- Børialsen, 1890*, 152; 1891, 489; 1893, 539; 1897, 493; 1901, 545; 1911, 566; 1915, 591; 1936, 120.
- Callenberg, 1919*, 504; 1935, 146.
- Carlsen (Lange), 1928*, 3.
- Caspergaard, 1919*, 506.
- *Castenskiold-Castenskiold, 1889*, 140; 1891, 488; 1943*, 3; 1944, 114; 1955, 120; 1962, 53.
- *Castonier, 1919*, 508; 1940, 171; 1956, 37; 1958-59, 57.
- *de Cederfeld - Cederfeld de Simonsen, 1946*, 27.
- Cernin, se Serlin I.
- Charisius, 1890*, 160; 1891, 489; 1893, 539; 1897, 493; 1901, 545; 1906, 487; 1911, 566; 1929, 307; 1939, 118; 1941*, 5.
- *Conradt-Eberlin, 1965*, 3.
- Cunningham, 1946*, 39.
- Daa, 1890*, 165; 1891, 490; 1893, 539; 1897, 493; 1901, 545; 1906, 488; 1911, 566; 1915, 591; 1932, 193; 1935, 142; 1938, 134; 1940, 168; 1944*, 3; 1952, 75; 1955, 120.
- Dal, 1891*, 106; 1893, 540; 1897, 495; 1901, 546.
- von Daldorf, 1931*, 117; 1932, 195.
- von (vam) Damme, 1920*, 455.
- Dannemand, 1957-58*, 3; 1958-59, 61; 1962, 54.
- Danneskiold-Laurvig, 1937*, 57.
- Danneskiold-Løvendal, 1937*, 48.
- *Danneskiold-Samsøe, 1929*, 209.
- Darre, 1891*, 111.
- *von Deden, 1891*, 111; 1893, 540; 1897, 495; 1901, 547; 1906, 489; 1915, 591; 1923, 549; 1935, 142; 1940*, 1; 1944, 113; 1956, 39; 1958-59, 59.
- Dosenrode, 1943*, 33.
- Drefeld, 1891*, 119; 1893, 541; 1897, 496; 1901, 548.
- Dresselberg, 1891*, 122; 1893, 541; 1901, 548; 1906, 489.
- Due (Glob), 1891*, 124; 1893, 541; 1897, 496; 1901, 548; 1906, 489; 1911, 567; 1915, 591.
- Due (af Faurholm), 1891*, 138.

TILLÆG

- Due (Taube), 1891*, 138; 1893, 541; 1897, 497; 1901, 548; 1906, 490; 1938, 134; 1941, 115; 1952, 70.
- Due (af Ølstedgaard), 1891*, 143; 1893, 541; 1897, 497; 1901, 549; 1906, 490; 1929, 307; 1935, 142.
- Due, jfr. Gøye og Thott.
- Dumbar, 1920*, 459; 1934, 279; 1944, 111.
- Dyre, 1891*, 144; 1893, 541; 1897, 497; 1901, 549; 1906, 490; 1915, 591; 1923, 550; 1931, 158; 1952, 70; 1953, 39; 1955, 114.
- Dyre, jfr. Due (Glob) og Grubbe (af Sørslev).
- Eberstein, 1892*, 100; 1893, 542; 1897, 497; 1901, 550; 1915, 592.
- von Eckerich, 1962*, 49.
- Ehrencron, 1946*, 41.
- *von Ellbrecht, 1914*, 129; 1936, 125.
- Ely, 1920*, 461; 1934, 280.
- Emmiksén, 1892*, 112; 1897, 498; 1901, 550; 1906, 491; 1956, 35.
- von Engberg, 1960*, 3.
- Erlandsen, se Galen.
- von Esmarck, 1920*, 463.
- von Eyben, 1905*, 116; 1911, 578; 1938, 135.
- *Fabritius-Tengnagel, 1920*, 466; 1935, 146; 1955, 117.
- Falk, 1892*, 118; 1893, 542; 1897, 498; 1901, 550; 1906, 491; 1915, 592; 1944, 107.
- Falk (Søblade), 1892*, 122.
- *Falkenskiold, 1929*, 241; 1931, 161; 1934, 281; 1956, 39; 1958-59, 59.
- Falster, 1892*, 126; 1893, 542; 1897, 498; 1906, 491.
- Falster, jfr. Bielke.
- Fasti, 1892*, 130; 1897, 498; 1901, 550; 1906, 491; 1915, 592; 1923, 550; 1936, 121; 1940, 108; 1953, 39; 1955, 114.
- Ferrall-Bourke, se Bourke.
- Fikkesen, 1892*, 138; 1897, 498; 1901, 550; 1906, 491.
- Fincke, 1945*, 3.
- Fisker, 1921*, 465; 1934, 280.
- Flemming, 1892*, 144; 1893, 542; 1897, 499; 1901, 551; 1906, 491; 1911, 567; 1923, 550; 1935, 142.
- Flindt, 1955*, 3; 1958-59, 61; 1962, 54.
- Fogh, 1921*, 470.
- *Folsach, 1920*, 474.
- *Fontenay, le Sage de, 1889*, 260; 1891, 488; 1897, 491; 1901, 542.
- Fredberg, 1892*, 149; 1893, 543; 1897, 499; 1901, 551; 1906, 491.
- Friccius von Schilden, 1926*, 49.
- Friedenreich, 1921*, 472.
- Friis (Hesselager), 1886*, 119; 1887, 484; 1891, 478; 1893, 533; 1897, 485; 1901, 535; 1906, 482; 1931, 157; 1934, 275; 1935, 141; 1942*, 51; 1955, 119; 1958-59, 60.
- Friis (Haraldskjær), 1886*, 129; 1887, 484; 1891, 478; 1893, 533; 1897, 485; 1901, 535; 1906, 482; 1911, 564; 1923, 548; 1935, 141; 1937, 172; 1939, 117; 1940, 167; 1941, 114; 1942*, 81; 1944, 114; 1947, 107; 1952, 74; 1955, 119; 1958-59, 60.
- Friis (Vadskjærgaard), 1886*, 139; 1887, 484; 1891, 478; 1897, 486; 1901, 536; 1906, 482; 1911, 564; 1923, 548; 1935, 141; 1939, 117; 1940, 167; 1941, 115; 1942*, 67.
- Friis (Arlevad), 1886*, 147; 1897, 486; 1901, 536; 1906, 483; 1942*, 99.
- Friis (Landvig), 1886*, 149; 1887, 484; 1891, 479; 1911, 564; 1915, 589.
- Friis, jfr. Lange (Munk).
- Frille, 1892*, 150; 1897, 499; 1901, 551; 1906, 491; 1911, 568; 1915, 592.

TILLÆG

- Frost, se Bild, Høg og Lange (Munk).
 Fuchs, 1950*, 33.
 Fuiren, 1921*, 474.
 de Fædder, 1921*, 476; 1940, 171.
 Fønss, 1945, 9; 1955, 120.
- Gaas, 1893*, 139; 1897, 500; 1906, 492; 1923, 550; 1956, 35.
 Gabel, 1893*, 141; 1901, 555; 1906, 492; 1911, 568.
 Gadendorp, 1921*, 479.
 Gagge, 1893*, 145; 1897, 500; 1901, 553; 1911, 569; 1915, 592; 1935, 142; 1936, 121; 1937, 172; 1941, 116; 1944, 107; 1953, 39.
 Gagge, jfr. Hollunger.
 Galde, 1893*, 148; 1897, 500; 1901, 553; 1936, 122; 1940, 168; 1947, 103.
 Galen, 1893*, 152, 543; 1897, 500; 1901, 553; 1906, 492; 1911, 569; 1915, 592; 1939, 119.
 Galskyt, 1893*, 167; 1897, 501; 1901, 554; 1906, 492; 1923, 550; 1942, 118.
 Galt, 1893*, 171; 1897, 501; 1901, 554; 1906, 492; 1911, 569; 1915, 592; 1935, 142; 1936, 122; 1937, 173; 1938, 134; 1941, 116; 1947, 103; 1953, 39; 1955, 114.
 Galtung, 1916, 148; 1929, 310.
 Ged, 1893*, 181; 1897, 501; 1901, 554; 1911, 569; 1915, 592; 1940, 168; 1955, 114.
 Geltingen, 1938*, 97; 1953, 46.
 Gere, 1893*, 184, 543; 1897, 501; 1901, 554; 1906, 492; 1911, 569; 1923, 550.
 Gersdorff, 1943, 37; 1944, 114; 1947, 107; 1955, 120.
 Giedde, 1894*, 122; 1897, 505; 1901, 555; 1906, 492; 1911, 569; 1915, 593; 1929, 308; 1941, 116; 1953, 39.
 Gjordsen, 1894*, 131; 1915, 593; 1923, 550.
 Glad, 1945*, 25.
- Glambek, 1894*, 133; 1897, 505; 1901, 556.
 Glambek (Rutze), 1894*, 137.
 Gleichen, 1894*, 139; 1897, 506.
 Glob, se Due og Skobe.
 Glud, 1952*, 65.
 Godov, 1894*, 146; 1897, 506; 1901, 556; 1906, 493; 1911, 570; 1915, 594.
 Godske, se Bielke.
 Grabow, 1894*, 152; 1897, 506; 1901, 556; 1942, 118; 1955, 114.
 Green, 1894*, 154; 1897, 506; 1906, 493; 1911, 570; 1955, 114.
 Green (af Rossø), 1894*, 156.
 Grib, 1895*, 123; 1897, 506.
 Griffenfeld, 1922*, 467.
 Griis (af Nordrup), 1895*, 127; 1901, 557; 1906, 493; 1940, 169.
 Griis (af Slagelse), 1895*, 130; 1923, 550.
 Griis (af Slette), 1895*, 133; 1901, 557; 1906, 493; 1911, 570; 1915, 594; *1937, 173; 1939, 119; 1952, 70.
 Griis (af Halland), 1895*, 137; 1937, 173; 1940, 169; 1953, 39.
 Grim, se Has.
 Grodtschilling, 1921*, 485.
 Grott, 1895*, 140; 1897, 506; 1901, 557; 1911, 570.
 Grubbe, 1895, 143; 1897, 506; 1901, 557; 1906, 493; 1911, 570; 1915, 594; 1923, 551; 1929, 308; 1937, 173; 1940, 169; 1944, 107; 1953, 39; 1955, 114.
 Grubbe (af Sørslev), 1895*, 176.
 Grubendal, 1895*, 179; 1897, 507; 1901, 558; 1906, 494; 1911, 570; 1915, 594; 1935, 142.
 Grüner, 1922*, 470.
 Grøn, 1895*, 183; 1901, 558; 1906, 494; 1915, 594; 1923, 551; 1935, 143; 1936, 121.
 af Gyldenfeldt, 1908, 149; 1956, 37.
 Gyldenhorn, 1895*, 190.

TILLÆG

- Gyldenkrantz, 1895*, 192.
 Gyldenkrone, 1935, 45; 1937, 178; 1944, 113; 1947, 106.
 Gyldenløve (af Norge), 1895*, 195; 1901, 558; 1929, 308 (2).
 Gyldenløve, Ulrik Frederik, 1937*, 43.
 Gyldenpalm, 1895*, 197.
 von Gyldenskiold, 1922*, 472.
 Gyldensparre, 1922*, 474; 1953, 43.
 Gyldensten, 1922*, 476; 1939, 121.
 Gyldenstjerne, 1926, 3; 1929, 310; 1935, 147; 1936, 126; 1938, 138; 1940, 172; 1942, 120; 1944, 112; 1952, 73; 1955, 118; 1956, 38.
 Güntersberg-Güntelberg, 1941, 11.
 Gyrstinge, 1896*, 134; 1906, 495.
 von Gæhler, 1922, 479; 1931, 160.
 Gøssel, 1896*, 138; 1897, 507; 1906, 495.
 Gøye, 1896*, 140; 1897, 507; 1901, 558; 1906, 495; 1911, 570; 1915, 594; 1923, 551; 1935, 143; 1938, 134; 1939, 119; 1944, 108; 1953, 39; 1955, 114.
 van Hafn, 1896*, 161; 1901, 558; 1911, 571.
 vom Hagen, 1922*, 485.
 Hak, 1896*, 163; 1897, 507; 1901, 559; 1906, 495.
 Hak, jfr. Galen.
 Halvegge, 1896*, 169; 1935, 143; 1936, 122; 1944, 108.
 Hambro, 1937, 65.
 Handingmand, 1896*, 172; 1911, 571; 1941, 116; 1955, 114.
 Harboe, 1960*, 7.
 Harbou, 1897, 164; 1901, 560; 1906, 495; 1911, 571; 1923, 551; 1939, 119; 1940, 169; 1953, 40.
 Hardenberg, 1897*, 185; 1906, 496; 1915, 594; 1936, 122; 1942, 119; 1944, 108.
 Hartgenger, se Handingmand.
 Hartvigsen, 1897*, 193; 1901, 561; 1906, 496; 1923, 551.
 Has, 1896*, 180; 1897, 508; 1901, 559; 1906, 495; 1911, 571.
 Hase, 1896*, 184; 1901, 559; 1915, 594.
 von Hatten, 1922*, 488.
 Hauch, 1944, 31.
 Haxthausen, 1887, 171; 1888, 449; 1891, 482; 1893, 534; 1897, 487; 1901, 537; 1906, 484; 1915, 589; 1945*, 27; 1955, 120.
 von Hedemann, 1898, 149; 1901, 562; 1906, 496; 1936, 122; 1937, 173; 1956, 35.
 Heest, 1897*, 205; 1901, 561; 1915, 595.
 Hegermann-Hegermann-Lindencrone, 1941, 23; 1956, 39.
 Heidersdorff, 1897*, 211; 1901, 561; 1936, 122.
 Heintz, 1930*, 3.
 Helt, 1922*, 490.
 Helterskov, 1922*, 492;
 von der Herberge, 1922*, 494.
 Heusch, 1897*, 215; 1901, 561; 1906, 496.
 von Hielmcrone, 1935, 75.
 Hielmskiold, 1935*, 79.
 Hielmstjerne, 1944*, 65.
 Hobe, 1938, 99; 1953, 46.
 de Hofman, 1922*, 497; 1923, 559; 1941, 118.
 Hogenskiold, se Huitfeldt.
 Hohendorff, 1897*, 222; 1901, 561; 1906, 496; 1938, 134.
 Holberg, 1944*, 69.
 Holck, 1925, 425; 1935, 147; 1936, 126; 1940, 172; 1947, 105; 1956, 38; 1958-59, 57.
 von Holck, 1925, 457; 1953, 43.
 Hollunger, 1897*, 230; 1901, 562; 1906, 496; 1911, 571; 1942, 119.
 Holmskiold, 1922*, 501.
 von Holstein, 1885, 170; 1886, 417; 1891, 475; 1893, 531; 1897, 483; 1901, 534; 1906, 481; 1911, 563; 1915,

TILLÆG

- 587; 1938*, 1; 1953, 46; 1962, 53.
- Holsten, 1924*, 451; 1940, 172; 1941, 119; 1956, 38.
- *Hoppe, 1941*, 35.
- Hovenbech, 1950*, 35; 1958-59, 60.
- *Huitfeldt, 1887*, 214; 1888, 450; 1891, 482; 1893, 536; 1897, 487; 1901, 538; 1906, 484; 1929, 307; 1935, 141; 1949*, 47; 1953, 47; 1955, 121.
- Hummersbüttel, 1922*, 503.
- Hundermark, 1898*, 209; 1901, 562; 1911, 571; 1937, 173; 1940, 169; 1942, 119; 1946*, 45; 1953, 46.
- Hvas (af Ormstrup), 1898*, 213; 1906, 497.
- Hvas (af Gjerholm), 1898*, 217; 1901, 562; 1906, 497; 1935, 143; 1952, 71.
- Hvas (af Komdrup), 1898*, 219.
- Hvas (af Skjørtholt), 1898*, 220; 1906, 497; 1911, 571; 1938, 135; 1953, 40.
- Hvide, 1898*, 222; 1901, 562; 1911, 571; 1915, 595.
- Hvide, jfr. Galen.
- Hvittenstiern, 1898*, 235.
- Høcken, 1898*, 236; 1901, 563; 1915, 595; 1935, 143; 1936, 122; 1950*, 37.
- *Høeg(h), se Banner.
- *Høegh-Guldberg, 1931*, 123.
- Høg, 1898*, 243; 1901, 563.
- Hørby, 1898*, 247; 1901, 563; 1906, 497; 1952, 71.
- *von Irgens-Bergh, 1917*, 217; 1929, 310.
- Iselin, 1922*, 507.
- Jernskjæg, 1899*, 184; 1901, 564; 1906, 497; 1911, 572.
- Jespersen, 1923*, 473.
- *von Jessen, 1937*, 75; 1944, 113; 1952, 74; 1955, 119.
- Jude, se Stiernemaane.
- *Juul, 1927*, 3; 1929, 312; 1934, 281; 1935, 147; 1938, 138; 1939, 121; 1940, 172; 1944, 112; 1947, 105; 1953, 43; 1955, 118; 1958-59, 58; 1962, 53.
- Juel af Langeland, 1947*, 3.
- Jul af Sønderjylland, 1947*, 5.
- Junge, 1923*, 476.
- *Juul, 1890*, 258; 1891, 490; 1893, 539; 1897, 494; 1901, 545; 1906, 488; 1911, 567; 1936, 121; 1940, 168; 1952, 70.
- Kaalund, 1908*, 215; 1911, 580; 1915, 610.
- Kaas (m. Sparren), 1899*, 195; 1901, 564; 1906, 497; 1911, 572; 1915, 605; 1923, 551; 1929, 308; 1931, 158; 1934, 227; 1935, 144; 1938, 135; 1939, 119; 1940, 169; 1941, 116; 1944, 108; 1947, 103; 1952, 71; 1953, 40; 1955, 115; 1958-59, 55.
- *Kaas (med Muren), 1917*, 228; 1923, 558; 1929, 310; 1934, 279; 1935, 146; 1936, 126; 1937, 176; 1938, 137; 1941, 118; 1944, 111; 1953, 42; 1955, 117; 1958-59, 57; 1962, 53.
- Kabel, 1899*, 221; 1901, 564; 1906, 498.
- Kabel (af Tostrup), 1899*, 223; 1906, 498; 1915, 605; 1923, 551.
- Kafen von Schmieden, se von Schmieden.
- Kalf, 1899*, 224.
- Kanc, 1899*, 227.
- *von Kauffmann, 1947*, 9.
- von Kerberg, 1940*, 19.
- Kerssenbrock, 1941*, 47.
- Kid, 1899*, 229; 1901, 504; 1915, 605.
- Kjeldstrup-Slægten, 1899*, 231.
- Kielman von Kielmansegg, 1923*, 478; 1937, 177.
- Kingo, 1945*, 73.
- Kjærskiold, 1923*, 482.
- Kjærulf, 1923*, 484.
- Kirt, 1899*, 232; 1915, 605.
- *Klauman, de, 1965*, 13.
- af Klevenfeld, 1948*, 23.
- von Klingenberg, 1923*, 486; 1934, 280; 1935, 147; 1944, 111.

TILLÆG

- *von Kløcker, 1908*, 239; 1915, 610; 1923, 554.
- Knob, 1899*, 240; 1906, 498; 1911, 572; 1915, 605; 1923, 551; 1955, 115.
- Knob, jfr. Kalf.
- *Knuth, 1919*, 518; 1938, 137; 1955, 117; 1956, 37.
- *Koefoed, 1946*, 49.
- Kolderup-Rosenvinge, 1955*, 11.
- *Krabbe (af Østergaard), 1928*, 7; 1929, 313; 1931, 161; 1932, 194; 1935, 147; 1939, 122; 1940, 172; 1941, 119; 1944, 112; 1952, 73; 1955, 118.
- Krabbe (af Herpinggaard), 1928*, 37.
- *Krabbe (af Damsgaard), 1928*, 39; 1929, 313; 1935, 148; 1936, 177; 1942, 120; 1947, 105.
- Krabbe-Juel, se Juell.
- Krabbe af Roskilde, 1954*, 3.
- Krafse, 1899*, 252; 1901, 564; 1906, 498; 1911, 572; 1937, 174; 1939, 119.
- Krag (i Sjælland), 1899*, 255; 1901, 564; 1906, 499.
- Krag (i Jylland), 1899*, 258; 1901, 565; 1906, 499; 1911, 573; 1915, 605; 1923, 551; 1939, 119; 1944, 108; 1953, 40; 1955, 115.
- Krag, jfr. Gøye og Kid.
- Krage, se Falk.
- Kragenskiold, 1946*, 59.
- Kraus, se Skade.
- *Krieger, 1907*, 233; 1911, 580; 1915, 609; 1955, 116; 1958-59, 55.
- *von Krogh, 1898*, 279; 1901, 563; 1915, 595; 1935, 144; 1955, 115; 1962, 52.
- Krognes, 1893*, 270; 1897, 502; 1901, 554; 1906, 492; 1931, 158; 1942, 118.
- Kruchow (Norge), 1900*, 214.
- Kruckow (Fyn), 1900*, 216; 1901, 565; 1938, 135; 1955, 115; 1956, 36.
- Krummedige, 1900*, 217; 1901, 565; 1906, 499; 1911, 573; 1915, 605; 1923, 552.
- Krumpen, 1900*, 238; 1901, 565; 1906, 499; 1915, 605.
- Kruse, 1900*, 243; 1901, 565; 1906, 499; 1911, 573; 1923, 552; 1934, 277; 1937, 174; 1939, 120; 1962, 52.
- von der Kuhla, 1901*, 217; 1937, 174; 1944, 108; 1962, 52.
- Kyrning, 1901*, 218; 1906, 500; 1915, 606.
- Kyrning (Myre), 1901*, 229; 1906, 501; 1923, 552; 1936, 122.
- Kørbitz, 1923*, 489.
- Landorph, 1924*, 459.
- Lang, 1901*, 233; 1906, 501; 1911, 573.
- Lange (Munk), 1901*, 236; 1906, 501; 1911, 573; 1915, 606; 1923, 552; 1932, 193; 1938, 135; 1944, 108; 1955, 115.
- Lange (en Rose), 1902*, 220; 1906, 503; 1911, 574; 1915, 606; 1937, 174.
- *Lasson I, 1951*, 111.
- Lasson II, 1951*, 125.
- Lasson III, 1951*, 133.
- von Lasson, 1951*, 139.
- Laxmand, 1902*, 226; 1906, 503; 1936, 122; 1944, 109; 1955, 115.
- Lehn, 1924*, 460.
- Lemforth, 1924*, 463.
- von Lente, 1904*, 230; 1906, 507; 1911, 576.
- *Lerche, 1934*, 63.
- Leth (af Vosborg), 1902*, 240; 1906, 503.
- *Leth, 1920*, 508; 1941, 118; 1944, 111; 1955, 118; 1958-59, 57.
- Leuenfeld, 1924*, 465.
- Leve, 1902*, 245; 1906, 504; 1911, 574.
- *Levetzow, 1890*, 314; 1891, 490; 1893, 539; 1897, 495; 1901, 546; 1906, 489; 1911,

TILLÆG

- 567; 1915, 591; 1941, 115; 1955, 113.
- Leyonstierne, 1924*, 467.
- *de Lichtenberg, 1917*, 317; 1923, 558.
- de Lichtenhielm, 1954*, 7.
- von Lichtenstein, 1924*, 469; 1956, 38.
- Lilliefeld, 1955*, 19.
- de Lilliendal, 1945*, 75.
- Lillienpalm, 1902*, 255.
- *Lillienschiold, 1902*, 256; 1906, 504; 1957-58, 17.
- Limbek, 1902*, 263; 1906, 505; 1915, 606; 1944, 109.
- Lindencrone, 1924*, 471.
- Lindenov, 1902*, 277; 1906, 505; 1911, 575; 1923, 552; 1940, 170; 1944, 109; 1952, 71; 1953, 40; 1955, 115; 1956, 36; 1958-59, 55.
- Linderot, 1902*, 290; 1906, 505; 1923, 552; 1944, 109.
- *Lindholm, 1963*, 65.
- *von Linstow, 1960*, 11.
- Litle, se Galen.
- Lodehat, 1935*, 83.
- von Lohendal, 1938*, 117.
- von Lohenschiold, 1938*, 119.
- Londemann af Rosencrone, 1944*, 79.
- Losne-Ætten, 1902*, 296.
- von Lossow, 1924*, 473.
- *von Lowzow, 1901*, 294; 1906, 501; 1911, 574; 1915, 606.
- *Luckner, 1941*, 49; 1958-59, 60.
- Lund, 1902*, 303; 1906, 505; 1915, 606.
- Lunge, 1902*, 305; 1906, 505; 1911, 575; 1915, 606.
- Lunge, jfr. Due (Glob) og Dyre.
- Lunov, 1903*, 253; 1906, 506; 1911, 575; 1923, 552; 1939, 120; 1944, 109.
- Luxdorff, 1924*, 475; 1941, 119.
- von der Lühe, 1924*, 479; 1934, 280.
- Lykke (Møllehjul), 1903*, 261; 1931, 159.
- Lykke (Munk) 1903*, 263; 1906, 506; 1911, 575; 1915, 607; 1923, 552; 1932, 193; 1934, 278; 1937, 174; 1941, 116; 1942, 119; 1944, 109; 1947, 103; 1952, 71; 1953, 40; 1955, 115.
- Lykke, jfr. Bille.
- Lystrup, 1903*, 280; 1906, 506; 1911, 575.
- *Lüttichau, 1940*, 21; 1956, 39.
- *von Lützwow, 1928*, 69; 1934, 281; 1938, 139; 1953, 44; 1956, 39.
- Lætus, se Glad.
- Løvenbalk, 1903*, 289; 1936, 123.
- von Løwencron, 1924*, 483; 1955, 118.
- Løvendal, 1937*, 48.
- von Løvenhielm, 1924*, 485.
- Løwenhielm, jfr. Brockenhuus.
- *Løvenskiold, 1889*, 297; 1891, 488; 1897, 491; 1949*, 85.
- *Løvenstierne, 1885*, 275, 1886, 418; 1891, 476; 1906, 481.
- Løvensøn, 1937*, 55.
- de Løvenørn, 1914*, 307; 1929, 310; 1932, 194.
- Maaneskiold, 1903*, 299; 1906, 507.
- Maanestierne, 1903*, 303.
- *von der Maase, 1913*, 392; 1956, 37.
- Maccabæus, 1903*, 306; 1906, 507; 1911, 575; 1915, 607; 1923, 552; 1942, 119; 1944, 109; 1953, 40.
- Magnussen, 1903*, 308; 1906, 507; 1911, 575; 1915, 607; 1950*, 49.
- Manderup, 1903*, 311; 1911, 575.
- Mangelsen, se Magnussen.
- Markdanner, 1903*, 316; 1911, 576; 1931, 159; 1940, 170; 1952, 71.
- Markmand (i Sjælland), 1903*, 318.
- Markmand (i Falster), 1903*, 320.
- Marschalck, 1913*, 398; 1937, 176.
- Marselis, se Gyldenkrone.

TILLÆG

- Marsvin, 1904*, 274; 1906, 507; 1911, 576; 1915, 607; 1923, 552; 1934, 278; 1938, 135; 1942, 119; 1944, 109; 1955, 115.
- von Mauchenheim, se Bechtolsheim.
- von Mauritius, 1948*, 25.
- Mecklenbourgh, 1958-59*, 3.
- van Mehlen, 1904*, 282; 1931, 159; 1940, 170.
- Meinstorf, 1904*, 284; 1906, 508; 1915, 607; 1935, 144; 1950*, 53; 1956, 36.
- Meyercrone, 1930*, 5; 1935, 148.
- *Moltke, 1921*, 488; 1923, 559; 1934, 280; 1936, 126; 1937, 177; 1939, 121; 1940, 172; 1941, 118; 1947, 105; 1956, 37; 1958-59, 57.
- Mormand, 1904*, 303; 1906, 508; 1911, 576; 1931, 159; 1935, 144; 1940, 170; 1952, 72; 1955, 115.
- Most, se Gere og Hollunger.
- Moth (vaabenbrevsslægten), 1958-59*, 7.
- *Moth af 1698, 1958-59*, 17.
- von Moth af 1750, 1958-59*, 31; 1962, 54.
- Movat, 1904*, 314.
- Mule (af Falkendal), 1904*, 315.
- Mule (af Kjørstrup), 1904*, 320.
- Mule (af Odense), 1904*, 322; 1906, 508; 1911, 576; 1915, 607; 1934, 278; 1936, 123; 1939, 120; 1952, 72; 1953, 41; 1962, 52.
- Muli (af Beg), 1904*, 333.
- Mund, 1904*, 335; 1906, 508; 1911, 577; 1915, 607; 1923, 552; 1937, 175; 1939, 120; 1941, 116; 1944, 109.
- Munk (Bjelke og Vinranke), 1905*, 292; 1906, 510; 1911, 578; 1915, 608; 1923, 553; 1931, 159; 1934, 278; 1935, 144; 1936, 123; 1956, 36.
- Munk (af Kovstrup), 1905*, 317; 1923, 553; 1935, 144.
- Munk (af Fjellebro), 1905*, 319.
- Munk (af Veibjerggaard), 1905*, 321; 1906, 510; 1929, 309; 1934, 278.
- Munk (af Ellinggaard), 1905*, 323.
- Munk (fra Halland), 1905*, 323; 1923, 553.
- Munk, jfr. Lange og Lykke.
- *von Munthe af Morgenstjerne 1915*, 317; 1923, 557.
- Mus (af Stenalt), 1905*, 330.
- Mus (af Ullerup), 1905*, 332; 1923, 553.
- Myg, se Galskyt.
- von Mühlheim, 1905*, 335; 1911, 578.
- *Mylius, 1956*, 3.
- Müller, 1905*, 337; 1911, 578; 1915, 608; 1923, 553; 1934, 278; 1935, 144; 1952, 72; 1962, 52.
- Mylting, 1905*, 342; 1936, 123; 1942, 119.
- Myndel, 1905*, 346.
- Myre, 1901*, 231.
- Myre, jfr. Kyrning.
- Mæed, 1940*, 75.
- Navl, 1906*, 298; 1923, 553; 1937, 175.
- Neb, 1906*, 300; 1915, 609.
- *Neergaard, 1915*, 336; 1923, 557; 1940, 171; 1953, 42; 1955, 116; 1958-59, 56.
- Nissen, 1927*, 73; 1929, 312; 1944, 112; 1953, 44.
- Nissen-Benzon, se Nissen.
- Norbagge, 1906*, 313.
- Norby (af Uggerslev), 1906*, 314; 1932, 194; 1937, 175; 1952, 72.
- Norby (af Skovgaarde), 1906*, 319; 1911, 579; 1915, 609; 1923, 553; 1931, 159; 1935, 145; 1936, 123; 1937, 175; 1939, 120.
- Norman de la Navité, 1906* 323.
- Normann, 1906*, 324; 1911, 579; 1915, 609; 1937, 175; 1938, 135; 1956, 36.
- van Nuland, 1906*, 331; 1911, 579; 1915, 609.

TILLÆG

- Numsen, 1906*, 332; 1911, 579; 1915, 609.
 Ny, 1906*, 336.
 Nørckenkrone, 1927*, 75.
- von Offenbergh, 1907*, 319; 1915, 609; 1923, 553; 1935, 145; 1936, 124; 1956, 36.
- Oldeland, 1907*, 324; 1935, 145; 1936, 124; 1938, 135; 1939, 120; 1940, 170; 1941, 117; 1952, 72; 1953, 41.
- von Oldeland, 1907*, 328; 1911, 580; 1953, 41.
- *Oldenburg, 1946*, 61.
- von Oppen-Schilden, 1926*, 38; 1942, 120.
- Orm, 1907*, 331; 1936, 124.
- Orning, 1907*, 332; 1911, 580; 1915, 609; 1923, 554.
- Oxe, 1907*, 339; 1923, 554.
- *Oxholm, 1887*, 343; 1906, 484; 1956, 35.
- Panter, 1892*, 105; 1893, 542; 1897, 497; 1906, 490; 1911, 567.
- von Papenheim, 1907*, 346; 1955, 116.
- Paris, 1908*, 343.
- Parsberg, 1907*, 349; 1911, 580; 1915, 609; 1923, 554; 1929, 309; 1935, 145; 1936, 124; 1940*, 77; 1944, 113; 1947, 106; 1953, 46; 1955, 119.
- Paslick, 1908*, 344; 1923, 554; 1937, 175; 1939*, 93; 1940, 173; 1941, 120; 1953, 46.
- Passow, 1908*, 347.
- von Paulsen, 1926*, 40.
- Pax, 1908* 347; 1923, 554; 1952, 72.
- von Pentz, 1925*, 470; 1934, 281.
- von Peperlow, 1943*, 67.
- *Petersdorff, 1917*, 387; 1923, 588; 1956, 37.
- Petz, 1909*, 350.
- Pig (Jylland), 1908*, 353.
- Pig (Skaane), 1908*, 350; 1911, 584.
- Pil, 1909*, 352.
- de Pilloy, 1931*, 137.
- *von Plessen, 1934*, 95; 1935, 149; 1936, 128; 1938, 140; 1940, 173; 1953, 45.
- Ployart, 1938*, 121.
- Podbusk, se Putbus.
- Podewills, 1925*, 476; 1952, 73.
- Pogwisch, 1931*, 1 — Navne-reg. 1942; 1937, 178; 1938, 140; 1944, 113; 1952, 74; 1953, 45.
- Pors (af Vrandrup), 1909*, 355; 1911, 585; 1915, 611; 1958-59, 56; 1962, 52.
- Pors (Jfr. Børialsen og Skadeland).
- Porse, se Kyrning.
- Portmand, se Mule (af Falkendal).
- Poulson, 1909*, 364; 1915, 611.
- Present, 1909*, 368.
- Prip, 1909*, 371.
- Pros Lauridsens Slægt, 1898*, 248.
- Puder, 1909*, 375.
- von Pultz, 1909*, 377; 1915, 612; 1923, 554; 1944, 110.
- Putbus-Podebusk, 1908*, 356; 1911, 584; 1915, 610; 1923, 554; 1932, 194; 1936, 124; 1938, 136; 1944, 110; 1947, 104; 1952, 72.
- Pæp, se Kyrning.
- Pøiske, 1909*, 381; 1915, 612.
- Qualen, 1925*, 478; 1938, 138; 1947, 105; 1956, 38.
- Qvitzow, 1910*, 327; 1915, 612; 1931, 160; 1934, 279; 1935, 145; 1941, 117; 1944, 110; 1947, 104; 1953, 41; 1955, 116.
- Raale, se Glambek.
- *Raben, 1896*, 329; 1901, 559; 1906, 495; 1923, 551; 1929, 308; 1934, 277; 1937, 173; 1941, 116; 1958-59, 55.
- Raben, 1926*, 42.
- Rafvad, 1953*, 17.
- Rage, se Grubbe.
- *Ramel, 1925* 495 ;1940, 172.

TILLÆG

- Rani, 1910*, 340; 1915, 613.
 Rantzau, 1930, 7 — Navne-
 reg. 1941; 1931, 161; 1932,
 194; 1934, 281; 1935, 148;
 1936, 127; 1937, 177; 1938,
 139; 1941, 120; 1942, 120;
 1944, 112; 1953, 45; 1958-59,
 59; 1962, 53.
 Rathlou, 1911*, 355; 1915, 614;
 1938, 136; 1944, 110; 1950*,
 57.
 Ravensberg, 1910*, 349; 1915,
 613.
 Reberg, 1911*, 370.
 Reedtz, 1894, 316; 1897, 506;
 1901, 556; 1906, 493; 1911,
 570; 1915, 594; 1940, 168;
 1947*, 33; 1948*, 27.
 Reichwein, 1910*, 356; 1911,
 585; 1915, 613.
 von Reitzenstein, 1943*, 69;
 1944, 114; 1947, 107.
 Rekhals, 1911*, 376.
 Resen, 1960*, 45.
 Revenfeld, 1911*, 381; 1915,
 614; 1943*, 75.
 Reventlow, 1893, 358; 1897,
 502; 1901, 555; 1906, 492;
 1911, 569; 1915, 593; 1934,
 276; 1935, 142; 1937, 173;
 1939*, 1; 1941, 120; 1942,
 121; 1955, 119.
 von Rheder, 1926*, 44.
 Rheede, baron af Amerongen,
 1909*, 402.
 Ribbing, 1901*, 225, 1906, 500.
 Rintaf, se Griis (af Nordrup).
 Rixtorp, 1942*, 103.
 Rodsteen, 1911*, 390; 1915,
 615; 1923, 555; 1929, 309;
 1931, 160; 1935, 145; 1939,
 121; 1940, 170.
 Roed, 1911*, 398.
 Roklunge, 1911*, 399; 1929,
 309; 1935, 145; 1941, 117;
 1947, 104.
 *Rosenborg, 1929, 1; 323.
 Rosengard, 1912*, 389; 1915,
 616; 1939, 121.
 Rosengiedde, 1912*, 394; 1937,
 176.
 Rosenheim, 1958-59*, 35.
 Rosenkrantz, 1910, 370; 1915,
 613; 1923, 555; 1939, 121;
 1940, 170; 1942, 119; 1944,
 110; 1947, 104; 1952, 72;
 1953, 41; 1955, 116.
 Rosenpalm, 1926*, 47; 1952, 73.
 Rosensparre, 1899*, 371; 1901,
 565; 1906, 499; 1923, 551;
 1940, 169; 1955, 115.
 Rosensværd, se Handingmand.
 Rosenvinge, 1955, 25; 1956,
 40; 1962, 54.
 Rosenørn, 1887, 376; 1888,
 450; 1891, 483; 1893, 536;
 1897, 488; 1901, 538; 1906,
 484; 1911, 564; 1932*, 143;
 1941, 115.
 Ross, 1912, 409.
 Rostgaard, 1943*, 81.
 Rostrup, 1912*, 415; 1923, 555;
 1936, 124; 1937, 176; 1938,
 136; 1939, 121; 1941, 117;
 1953, 41.
 Rostvig, 1912*, 422.
 Rotfeld, 1912*, 423; 1923, 556;
 1936, 124.
 Rothkirck, 1912*, 429; 1915,
 616; 1923, 556; 1935, 145;
 1940, 171.
 Rud, 1912*, 432; 1915, 616;
 1934, 279; 1936, 125; 1942,
 119; 1955, 116.
 Rudbek, 1912*, 445.
 Rumohr, 1937, 99; 1952, 74.
 Rutze, se Glambek.
 Rytter (Jylland), 1912*, 447;
 1939, 121.
 Rytter (Norge), 1912*, 449.
 Rød, se Høg og Lunov.
 Rødding-slægten, 1912*, 451;
 1936, 125.
 Røde, 1940*, 95.
 Rømeling, 1929, 249; 1938,
 139.
 Rømer I, 1913*, 473; 1929, 309.
 Rømer II, 1913*, 475.
 von Rømer, 1950*, 81.
 Rønnow, 1913*, 477; 1929, 309;
 1944, 110; 1958-59, 56.
 de Rocpstorff, 1917, 428;
 1937, 176.
 Sadolin, 1945*, 79.
 von Saldern, 1948*, 31; 1953, 46.

TILLÆG

- Saltensee (af Linde), 1914*, 385.
 Saltensee (af Tystofte), 1914*, 390.
 Sandberg, 1901*, 443; 1906, 502; 1911, 574; 1939, 120; 1952, 71; 1955, 115.
 Sappi, 1914*, 396.
 Saxtrup, 1914*, 398; 1955, 116.
 Scavenius I og II, 1907, 400.
 Schack, 1932, 3; 1940, 172; 1947, 106; 1956, 39; 1958-59, 59.
 Schaffalitzky de Muckadell, 1928, 103; 1958-59, 58.
 von Scharffenberg, 1915*, 428; 1923, 556; 1956, 37.
 Scheel, 1893, 423; 1897, 505; 1901, 555.
 Scheel, jr. Skeel.
 Schilden-Huitfeldt, se Friccius von Schilden.
 Schimmelmann, 1934, 203; 1935, 150; 1936, 129; 1937, 178.
 von Schleppegrell, 1945, 85.
 von Schmettau, 1914, 421; 1936, 125.
 von Schmieden, 1926*, 52.
 von Scholten, 1961, 3.
 de Schouboe, 1914*, 434.
 Schrandi, 1940*, 99.
 von Schreeb, 1923, 493.
 Schreiber von Cronstern, 1914*, 437.
 von Schrödersee, 1926*, 54.
 Schubart, 1947*, 61.
 Schulin, 1929, 267; 1958-59, 59.
 Schulte, 1926*, 57.
 Schøller, 1960*, 49.
 Schønnebølle, 1914*, 444; 1962, 53.
 Seebled, 1914*, 448; 1938, 136; 1962, 53.
 Seefeld, 1914*, 452; 1923, 557; 1944, 110; 1952, 73.
 Sehested, 1911, 445; 1915, 615; 1923, 555; 1931, 160 (2); 1934, 279; 1935, 146; 1936, 125; 1941, 117; 1943, 85; 1947, 104; 1953, 41; 1954*, 13; 1956, 39; 1958-59, 61; 1962, 54.
 Selby, 1888*, 358; 1891, 487; 1893, 537; 1906, 486.
 de Serène d'Acqueria, 1888, 361; 1889, 393; 1958-59, 55.
 Serlin I, 1915*, 474.
 Serlin II, 1915*, 481.
 Seated (Sehestedt), 1914*, 469; 1940*, 101; 1941, 120; 1944, 114; 1955, 116; 1956, 39; 1958-59, 60.
 Sinklar, 1915*, 481.
 Skade (Kraus), 1915*, 485.
 Skade I, 1915*, 487.
 Skade II, 1915*, 488; 1923, 557; 1953, 42.
 Skadeland, 1915*, 494; 1940, 171.
 Skak, 1915*, 497.
 Skaktavl, 1915*, 498.
 Skalder, 1915*, 502; 1955, 116.
 Skarpenberg, se Scharffenberg.
 Skarsholm-slægten, 1916*, 420; 1923, 557.
 Skave, 1916*, 424; 1936, 126; 1940, 171.
 Skeel, 1901, 407; 1906, 502; 1911, 574; 1915, 606; 1923, 552; 1929, 309; 1931, 159; 1934, 277; 1936, 122; 1939, 120; 1940, 169; 1943*, 87; 1952, 74; 1955, 120.
 Skeel, jfr. Dyre.
 Skiernov I, 1916*, 434.
 Skiernov II, 1916*, 436; 1955, 117.
 Skinkel (Søblad), 1916*, 437.
 Skinkel (Lillien), 1916*, 448; 1923, 557; 1935, 146; 1940, 171; 1944, 110; 1953, 42; 1955, 117.
 Skinkel (Mecklenburg), 1916*, 459.
 Skinkel, jfr. Tinhuus.
 Skobe, 1916*, 459.
 Skovgaard, 1917*, 476; 1923, 558; 1932, 194; 1955, 117.
 Skram, 1916*, 461; 1923, 558; 1940, 171; 1953, 42; 1955, 117.
 Skram, jfr. Fasti.
 Skytte, 1917*, 485.
 Skytte, jfr. Taa.
 Slange, 1945*, 95.
 Smalsted, 1917*, 487.

TILLÆG

- Smør I, 1917*, 495.
 Smør II, 1917*, 496.
 Snafs, 1917*, 497.
 Snubbe I, 1918*, 417.
 Snubbe II, 1918*, 418.
 Snubbe III, 1918*, 420.
 Sommer (Jylland), 1917*, 490-1936, 126.
 Sommer (Fyn), 1917*, 501; 1923, 558.
 von Sommerhielm, 1947*, 65.
 Sosadel, se Dyre.
 Sparre (Sjælland), 1917*, 502; 1937, 177; 1940, 171; 1942, 120; 1944, 111; 1952, 73; 1953, 43.
 Sparre (Skaane), 1917*, 511; 1923, 559.
 von Speckhan, 1927*, 78; 1962, 53.
 Speil, 1917*, 519.
 Spend, 1918*, 420; 1935, 146; 1936, 126.
 von Sperling, 1943, 151; 1955, 120.
 Splid, se Fasti.
 Split, 1946*, 73.
 Sponneck, 1916, 476; 1929, 310; 1958-59, 57.
 von Späth, 1931, 141; 1932, 195.
 Stake, 1920*, 478.
 Stampe (af Klarupgaard), 1920*, 486; 1947, 104.
 Stampe (af Gjerdrup), 1920*, 488.
 Stampe (af Norge), 1920*, 488.
 Stampe, baron af, 1920*, 488.
 Stangeberg, 1901*, 443; 1911, 574.
 Staur, 1918*, 430.
 Staverskov, 1918*, 432; 1953, 43.
 Staverskov, jfr. Glambek og Gøye.
 Steeg, 1918*, 433.
 Steen, 1918*, 435; 1937, 177.
 Steen, jfr. Steenfeld.
 Steenfeld (Steen), 1920*, 496.
 Steensen (Straale), 1920*, 498; 1935, 146; 1936, 126; 1937, 177; 1938, 138; 1941, 118; 1944, 111; 1952, 73; 1955, 118.
 Steensen-Leth, se Leth.
 Stemann, 1909, 463; 1911, 585; 1915, 612; 1937, 176.
 Stenbrikke, 1920*, 515.
 Stibolt, 1912, 501; 1929, 309; 1939, 121; 1956, 37.
 Stiernemaane, 1920*, 516.
 Stiernholm, 1929, 277; 1952, 74.
 Stigsen, se Hvide og Krognos.
 Stockfieth, 1886, 354; 1887, 484; 1901, 536; 1958-59, 55.
 Straale, se Steensen.
 Strangesen, se Bild.
 Struensee, 1927*, 80; 1938, 138.
 Stubbum-slægten, 1920*, 518.
 Stuke, 1920*, 519.
 Sture, 1920*, 521.
 Stygge I, 1921*, 550; 1935, 147; 1936, 126; 1947, 105; 1952, 73; 1953, 43; 1955, 118.
 Stygge II (af Rugtved), 1921*, 556.
 Stygge, jfr. Galen.
 von Stæcken, 1941*, 59; 1944, 114.
 Størle, 1921*, 557; 1940, 172.
 Sudreims-Ætten, 1921*, 558.
 von Suhm, 1928*, 119.
 Sundt, 1913, 540; 1923, 556; 1952, 73; 1962, 52.
 Svale, 1921*, 561.
 Svanenhielm, 1947*, 67.
 de Svanenskiold, 1937, 161.
 Svave I, 1926*, 60.
 Svave II, 1926*, 62; 1942, 120.
 Svin, se Smalsted.
 Taa (Skytte), 1921*, 564.
 Taa, jfr. Dyre.
 Taube, se Due.
 Thermo, 1946*, 81.
 von Thienen, 1935, 87.
 Thott, 1900, 408; 1901, 566; 1906, 500; 1911, 573; 1915, 605; 1923, 552; 1931, 158; 1934, 277; 1935, 144; 1937, 174; 1940, 169; 1944, 108; 1947, 103.
 de Thurah, 1945, 97.
 Tidemand, 1945*, 107; 1955, 121.
 Tillisch, 1948, 41.

TILLÆG

- Tinhuus (Skinkel), 1916*, 507; 1955, 117.
 Todde, se Dyre.
 Tordenskiold, se Wessel.
 Tordenstierne, se Lystrup.
 Tornekrannds, 1939*, 97.
 Trampe, 1934, 223; 1936, 129; 1953, 45; 1958-59, 59, 1961*, 23.
 Treschow, 1889, 420; 1897, 491; 1942, 118; 1948*, 65; 1958-59, 60.
 Trolle, 1891, 411; 1893, 542; 1897, 497; 1901, 549; 1906, 490; 1911, 567; 1915, 592; 1923, 550; 1934, 276; 1938, 134; 1942, 118; 1944, 107; 1953, 39; 1955, 114.
 Tuxen, 1934, 257.
- Ucken, 1940*, 155; 1952, 74.
 Udsen, 1945*, 113.
 Uge, se Ucken.
 Ulfeldt, 1923*, 499; 1929, 310; 1931, 160; 1934, 280; 1935, 147; 1938, 138; 1940, 172; 1941, 119; 1942, 120; 1944, 111; 1947, 105; 1953, 43; 1955, 118.
 Ulf sax, 1953*, 19.
 Ulfstand, 1896*, 428; 1901, 559; 1906, 495; 1911, 571; 1929, 308; 1931, 158; 1934, 277; 1940, 169; 1944, 108; 1955, 114.
 Ulrichsdal, 1937*, 61.
 Unger, 1927*, 83; 1929, 313; 1941, 119.
 Unger, 1927*, 83; 1929, 313; 1941, 119.
 Urne, 1904*, 463; 1906, 509; 1911, 577; 1915, 607; 1923, 553; 1932, 194; 1934, 278; 1935, 144; 1936, 123; 1937, 175; 1939, 120; 1940, 170; 1944, 109; 1947, 104; 1952, 72; 1953, 41; 1958-59, 55.
 Urup, 1932*, 171; 1955, 119.
- Vagel de Ulrichsdal, 1937*, 62.
 Walkendorff, 1928, 129; 1929, 314; 1935, 148; 1953, 44; 1955, 119.
- Walstorp, 1928*, 143.
 Walter, 1928*, 149.
 Waltersdorff, 1910, 529; 1915, 614; 1923, 555; 1955, 116.
 Vasspyd, 1945*, 121.
 Vedel - Wedel-Heinen, 1946, 83; 1947, 107; 1955, 121.
 Wedel, 1908, 485; 1911, 585; 1923, 554; 1934, 279; 1936, 124; 1937, 175; 1947, 104; 1951*, 143; 1953, 47; 1955, 122; 1958-59, 61; 1962, 54.
 *Wedel-Heinen, se Vedei.
 Wedelsparre, 1946*, 93.
 Wedenhusen, se Bydelsbak (af Torbernsfeld).
 Weiberg, 1950*, 83.
 Vendelbo, 1935*, 109.
 Wensin, 1936*, 81; 1938, 142.
 Venstermand, 1927*, 89; 1929, 313; 1935, 147; 1955, 118.
 Wessel, 1930*, 177.
 Vestenie, 1932*, 183; 1940, 173; 1947, 106; 1953, 45.
 Westensee, 1943*, 159.
 Vibe, 1948*, 99.
 Wibe, 1927*, 99.
 Wibel von Wibelshheim, 1927*, 101.
 Wichfeld, 1953, 21.
 Viereck, 1935*, 115.
 Vietinghoff, 1947*, 71.
 Viffert, 1901*, 451; 1906, 502; 1911, 574; 1915, 606; 1923, 552; 1931, 159; 1934, 277.
 Willemoes-Suhm, 1938, 125.
 de Wilster, 1928*, 153; 1929, 314; 1953, 44.
 Vind, 1886, 392; 1887, 485; 1891, 479; 1893, 533; 1897, 486; 1901, 536; 1911, 564; 1929, 307; 1936, 121; 1938, 133; 1939, 117; 1940, 167; 1941*, 65; 1942, 121; 1944, 114; 1947, 107; 1958-59, 60.
 von Winterfeldt, 1944*, 87.
 von der Wisch, 1931*, 69 — Navnereg. 1942; 1935, 149; 1938, 140; 1952, 74.
 Vispe, se Due (Glob).
 de Witte, 1947*, 77.
 Wittorp, 1939*, 103; 1944, 113.

TILLÆG

- | | |
|--|--|
| Vognsen (af Stenshede), 1936*,
93; 1938, 142; 1944, 113. | Wormskiold, 1928*, 165; 1929,
314. |
| Vognsen (af Hæstrup), 1936*,
107; 1938, 143. | Voskam, 1950*, 85. |
| Vognsen (Hørbylund), 1936*,
109; 1938, 143; 1942, 121. | Wunkesen, se Leve. |
| Vognsen (Stenumgaard), 1936*,
111; 1938, 143; 1939, 122;
1952, 74; 1953, 45. | Wurmb, 1934*, 263; 1940, 173. |
| Vognsen (af Røghave), 1936*,
113. | Væbner, 1946*, 97; 1955, 121. |
| Wonsfleth, 1929*, 285. | Zepelin, 1947*, 79; 1955, 121. |
| Worm, se Wurmb. | Zeuthen, 1929*, 299. |
| | *von Zytphen, 1951*, 237; 1953,
47. |
| | von Oetken, 1930*, 183. |

FORTEGNELSE

over

ILLUSTRATIONER

Portrætter.

Titelbillederne er betegnede med en *; de i parentes anførte numre angiver vedkommendes plads i stamtavlen; i [] angives hvor originalbilledet findes.

Billederne i aargang 1-50, se LII, 1935.

Billederne i aargang 51-73, se LXXIII, 1956.

- Ahlefeldt**, Sophie Marie Albertine v. (1810—1900), g. v. Benzon. 1957—58.
- Ahlefeldt-Laurvigen**, Julie ctsse. (1813—1900), g. m. A. gr. Tramp. 1961 (nr. 140).
- Kai Benedict lensgr., kmhr., hofjgmstr., 1958—59*.
[Foto].
- Bagger**, Sarah (1832—1904), g. Lillienskiold. 1957—58.
[Foto].
- Barfoed**, Noa (1883—1915), g. m. A. Schested. 1965. [Foto]
- Benzon**, Aage von, bankier. 1965*. [Foto].
- Albertine v. (1824—93). 1957—58.
- Caroline Frederikke Charlotte v. (1857—1928). 1957—58. [Foto].
- Ernst August Pymont v. (1827—88), kmhr., hofjgmstr. (Aug. Schiøtt). 1957—58.
- Jaåob v. (1792—1840), ritmstr. Aug. Schiøtt). 1957—58.
- Jens v. (1767—1839), amtmd., kmhr. 1957—58.
- Jens v. (1807—80), major, postmstr., kmhr. Pastel. 1957—58.
- Jens Peter Herm. v. (1819—98), komp. 1962.
- Julius C. F. V. F. A. (1813—79). 1957—58.
- Peter Ulrik Frederik v. (1760—1840), amtmd., kmhr. Silhouet og maleri. 1957—58.
- Søren Hansen (1618—68), provst. 1957—58.
- Boyes**, Virginia Margaret, se Bülow.
- Brahe**, Anne Henriksdatter (1576—1635), g. m. Steen Maltesen. 1965. [Gårdstånga kirke].
- Brockdorff**, Adolph Frederik Schack v. (1810—59), major, kmhr. [Frederikslund]. 1958—59.
- Louise v. (1700—1744), g. m. H. v. Scholten. 1961 (nr. 12).
- Brockenhuus-Schack**, Aase ctsse, sekr. komp.chef, 1962 (nr. 278). [Foto].
- Alette gr., født Krag-Juel-Vind-Frijs. (Dardel) 1962 (nr. 276).
- Bettina, se v. Kauffmann.
- Fanny ctsse (1880—1953) g. m. J. C. lensgr. Rantzau. 1962 (nr. 272). [Foto].
- Frederik gr., kmhr. 1962 (nr. 273). [Foto]. 1963*.
- Harald gr., l. styrmand (E.

TILLÆG

- Bergstrand Poulsen) 1962 (nr. 282).
- Henrik gr., direktør, kapt. 1962 (nr. 276). [Foto].
 - Jens gr. ltnt. 1962 (nr. 286). [Foto].
 - Kjeld gr., oblt. 1962 (nr. 279). [Foto].
 - Knud gr., hofjgmstr. (1885—1949). 1962 (nr. 274). [Foto].
 - Marion gr., født Steere. (Frank Estman). 1962 (nr. 273).
 - Merete gr., født Dannekiold-Samsøe 1962 (nr. 279) [Foto].
 - Niels gr., civiling. 1962 (nr. 281). [Foto].
 - Olga, se van der Vliet.
- Brodersen, Dagmar, g. m. A. Sehested.** 1965. [Foto].
- Brüggemann, Frederikke Edle Benedicte** (1777—1846), g. v. Benzon. 1957—58.
- Bülow, Adam v., generalkonsul.** 1963. (Radum 163).
- Adam Dietrich v. (1840—1923) (2 malerier). 1963 (Radum 98).
 - Augusta Sophie v., g. m. C. v. Freiburg (F. G. Herzog). 1963 (Radum 20).
 - Carl v. (1740—1804), major, kmhr. 1963 (Radum 17).
 - Carl Adolph (1885—1942), konsul. 1963 (Radum 141). [2 fotos].
 - Christian v. (1741—90), major. (A. Brünliche). 1963 (Wedendorf 3, 32).
 - Christian v. (1803—92), toldkontrollør. 1963 (Radum 65). [Foto].
 - Engelkev. (1691—1740), kammerherre. 1963 (Radum 2).
 - Frantz Christopher v. (1769—1844), generallt. (Liepmann Fraenckel) 1964 (Plüskow 56). [Rønningesøgaard].
 - Frederik (1791—1858), general. (Litografi). 1963 (Wedendorf 4, 21).
- Hans Hinrich v. (1733—89), staldmstr., ghrd. (Jens Juel). 1963 (Radum 13).
 - Hardenack v. (d. 1751), genmajor. 1963 (Radum, 3).
 - Johan (1751—1828), ghkfrd. (Stik, J. F. Clemens, efter J. Juel). 1963 (Wedendorf, 3, 38).
 - Louise v. 1746—75), g. m. E. C. D. v. d. Lühe. (F. G. Herzog). 1963 (Radum 21).
 - Reimar Hans v. (1656—1712), brigadér. 1963 (Radum, 1).
 - Reimar Hans v. 1962 (Radum 142). [Foto].
 - Sophie Eleanor, se Selby.
 - Theodor v. (1803—83), forpagter. 1963 (Radum 64). [Foto].
 - Virginia Margaret v., f. Boyes. 1963 (Radum 163).
- Bøgelund-Jensen, Karen, f. ctsse Trampe.** 1961 (nr. 191). [Foto].
- Conradt-Eberlin, Adolph** (1822—1903), birkedommer. 1965 (nr. 10). [Foto].
- Adolph (1864—1918), borgmester. 1965 (nr. 20). [Foto].
 - Georg Em. (1756—1826), kapt. 1965 (nr. 1).
 - Niels (1911—64), ekspsekr. 1965 (nr. 31). [Foto].
 - Peter (1789—1847), højesteretsassessor. 1965 (nr. 2).
 - Viggo (1868—1939), direktør. 1965 (nr. 22). [Foto].
- Dahlkild, Birthe, født Sehested.** 1965. [Foto].
- Dannemand, Caroline Augusta, g. Brockdorff** [Frederikshund]. 1958—59.
- Frederik lensgr. (1813—88), oblt., kmhr. [Aastrup kl.]. 1957—58.
 - Frederik Valdemar (1819—35). [Aastrup kl.]. 1957—58.
 - Frederikke (1790—1862). Miniature [Rygaard]. (Hans Hansen og Raedel) [Klampenborg]. 1957—58.

TILLÆG

- Louise (1810—88), g. Zachariae. 1957—58. [Foto].
- Danneskiold-Samsøe**, Merete ctse, se Brockenhuus-Schack.
- Fabritius Tengnagel**, Anna Marie (1765—1835), g. m. F. Sehested. 1965.
- Poulina (1738—1819), g. m. J. F. Sehested. 1965.
- Rosalie (1775—1856) g. m. H. Lindholm. (Kratzenstein-Stub). 1963 (nr. 4).
- Falkenskiold**, Arnoldus (1743—1819), oberst [Broholm] 1958—59.
- Fleischer**, Clara (1861—1946), g. Lillienkiold. 1957—58. [Foto].
- Freiesleben**, Charlotte (1828—1911), g. v. Benzon. (Aug. Schiøtt). 1957—58.
- Frimodt**, Gertrud, se Sehested.
- Frisk**, Ingrid. 1965. [Foto].
- Gersdorff**, Edel (1734—78), g. Sehested[Broholm]1958—59.
- Godskesen**, Theodora (1828—1921), g. m. R. v. Scholten. 1961 (nr. 48). [Foto].
- Grabow**, Clara Hedevig v. (1710—1782), g. m. F. C. gr. Trampe. 1961 (nr. 118).
- Grice**, Birgitte, født Sehested. 1965. [Foto].
- Hedemann**, Ottilde (1830—90), g. m. W. Lindholm. 1963 (nr. 22).
- Heinen**, Karen v. (1760—1801), g. m. L. v. Linstow. (C. A. Lorentzen). 1960 (nr. 123).
- Heltzen**, Charlotte v. (1754—1834), g. Lillienkiold. 1957—58 (nr. 27).
- Hennings**, Ebba, se Sehested.
- Paula (1896—1927), g. m. K. Sehested. 1965. [Foto].
- Hiort**, Abel Cathrine, g. Lillienkiold. 1957—58.
- Holm**, Noline (1806—82), g. m. T. v. Bülow. 1963 (Radum 64). [Foto].
- Holst**, Fritze (1832—1858), g. m. W. v. Scholten. (Wenzel Tornøe). 1961 (nr. 56).
- Høeg**, Jytte, født Sehested. 1965. [Foto].
- Kirsten, født Sehested. 1965. [Foto].
- Høyer**, Anne Mette, født Sehested. 1965. [Foto].
- Jensdatter**, Anne (1665—1747), g. Lasson. 1957—58.
- Juel**, Gregers, kmhr., hofjægermester, 1960*. [Foto].
- Juul**, Mette Sophie, født Sehested. 1965. [Foto].
- Kauffmann**, Bettina v. (1890—1937), g. m. K. Brockenhuus-Schack. 1962 (nr. 274). [Foto].
- Kleist**, Adelgunde Elisabeth Amalie v. (1728—1778), g. m. J. G. v. Scholten. 1961 (nr. 19).
- Henriette Caroline v. (1817—45), g. m. H. Lindholm. (Tegn. Edv. Lehmann). 1963 (nr. 16).
- Klieme**, Sophie Magdalene (1756—89), g. Sehested [Broholm] 1958—59.
- Koenig**, Helga v., se Lillienkiold.
- Krabbe**, Jon, kommitteret, 1957—58*. [Foto].
- Krag-Juel-Vind-Frijs**, Alette, se Brockenhuus-Schack.
- Larsen**, Harald (1828—1900), kaptajn. 1965. [Foto].
- Lasson**, Marie Henriette (1747—1805), g. m. H. H. v. Bülow. (Jens Juel). 1963 (Radum 13).
- Mathias (1705—56). 1957—58.
- Lillienkiold**, Alexander (1819—21), hrass. 1957—58 (nr. 86). [Foto].
- Anni, født Wagener. (Paul Turoff). 1957—58.
- Anton Christian (1778—1843), oberst, kmhr. 1957—58 (nr. 45).
- Axel (1861—1937). 1957—58 (nr. 121). [Foto].

TILLÆG

- Carl (1855—1925), grosserer. (H. Vedel) [Børsen]. 1957—58 (nr. 93).
- Hans Gustav (1727—96), kommandørkapt., kmhr. 1957—58 (nr. 27).
- Helga, født von Koenig. 1957—58. [Foto].
- Johs. (f. 1890). (Paul Turroff). 1957—58 (nr. 164).
- Peder Montagne (d. 1725), oblt. 1957—58 (nr. 7).
- Peter (f. 1915). 1957—58 (nr. 185). [Foto].
- Valdemar (1827—97). 1957—58. [Foto].
- Linde, Charlotte** (1819—94), g. Sehested. Maleri og (D. Monies) [begge Broholm] 1958—59.
- Lindholm, Hans** (1757—1821), kontreadm., kmhr. (Jens Juel). 1963 (nr. 4).
- Wilhelm (1818—92), oberst, kmhr. (Tegn. Edv. Lehmann). 1963 (nr. 22).
- Linstow, Carl Adolph Levin v.** (1740—81). Ghrd. (C. A. Lorentzen). 1960 (nr. 123).
- Chrf. Hartw. v. (1740—1823), overforstr., kmhr. (Hans v. Linstow). 1960 (nr. 34).
- Eggert Chrf. v. (1695—1774), ghkfrd. (U. F. Beenfeldt). 1960 (nr. 22). [Vemmetofte].
- Frederik Wihl. (1858—1929), postmstr. 1960 (nr. 149). [Foto].
- Joach. v. (1875—1958), tlf.-dir. 1960 (nr. 157). [Foto].
- Ludvig v. (1816—70), akademikass. 1960 (nr. 141). [Foto].
- Lykke, Anne Nielsdatter** (1568—1645), g. m. Claus Maltesen Sehested. 1965. [Rosenholm].
- Mc. Mahon, Veronica**, se Sehested.
- Mathiesen, Olga**, se Sehested.
- Meyer, Clara Louise** (1877—1929), g. m. J. v. Linstow. 1960 (nr. 157). [Foto].
- Moldrup, Catharine Elisabeth de** (1764—1804), g. m. C. W. v. Scholten. 1961 (nr. 25).
- Moltke, Ernst gr.**, sparekasseinspektør*, forstander* for Herlufsholm, 1961*. [Foto].
- Mossencrone, Margrethe de** (1752—89), g. m. C. v. Bülow. (Erik Pauelsen?). 1963 (Wedendorf 3, 32).
- Olesen, Anna** (1886—1958), g. m. F. gr. Trampe. 1961 (nr. 179). [Foto].
- Poulson, Gertrud Hofman de** (1746—1815), g. m. A. gr. Trampe. (Jens Juel). 1961 (nr. 129).
- Qvistgaard, Emma Marie Christine** (1829—98), g. m. Ludvig v. Linstow. 1960 (nr. 141). [Foto].
- Rantzau, Fanny**, se Brockenhuus-Schack.
- Sophie Amalie (1704—90), g. m. M. Sehested. 1965. [Rodsteenseje].
- Reedtz, Margrethe Frederiksdatter** (d. 1697), g. Sehested. Kopi af epitafiemaleri [Broholm]. 1958—59.
- Renouard, Eugenie Jenny Louise Marie de** (1861—94), g. m. F. W. v. Linstow. 1960 (nr. 149). [Foto].
- Rosenkrantz, Mette Holgersdatter** (1600—44), g. Sehested. [Broholm].
- Rømeling, Adelgunde Mechtilde** (1654—1714), g. m. J. v. Scholten. 1961 (nr. 7).
- Sauer, Hilda**, født Sehested. 1965. [Foto].
- Schaffalitzky de Muckadell, Chr. Albert baron**. 1964*. [Foto].
- Schaumann, Anna** (1859—1949), g. m. A. D. v. Bülow. 1963 (Radum 98).
- Scholten, Adelgunde v.**, g. C. gr. Trampe. 1961 (nr. 89). [Foto].

TILLÆG

- Adelgunde Eline Marie v. (1813—1841), g. m. J. v. Bülow. (Tegn. D. Monies). 1961 (nr. 55).
- Casimir Wilhelm v. (1752—1810) oberst. 1961 (nr. 25).
- Charlotte v. (1855—1931). (D. Monies). 1961 (nr. 75).
- Elisabeth v. (1852—1932) (D. Monies). 1961 (nr. 74).
- Elisabeth Catharine v. (1811—1859), g. m. G. du Plat. (Tegn. D. Monies). 1961 (nr. 54).
- Francisca v. (1820—44), g. Dannemand. [Aastrup kl.]. 1957—58. — (Tegn. D. Monies). 1961 (nr. 57).
- Gerhard v. (1889—1936), kontorchef. 1961 (nr. 85). [Foto].
- Henrik v. (1677—1750), general. 1961 (nr. 12).
- Jobst v. (ca. 1647—1721), general. 1961 (nr. 7).
- Jost Gerhard v. (1723—1786), generalmajor. 1961 (nr. 19).
- Peter v. (1784—1854), generalguvernør. 1961 (nr. 35).
- Peter v. (1856—1900). 1961 (nr. 77). [Optegnet foto].
- Peter v. (1882—1947), udskrivningschef. 1961 (nr. 90). [Foto].
- Rudolph v. (1816—95), borgmstr. 1961 (nr. 48). [Foto].
- Theodor v., bankbestyrer. 1961 (nr. 86). [Foto].
- William v. (1816—1876), oberst. 1961 (nr. 56). [Tegning].
- Schousbo**, Maja, født Sehested. 1965. [Foto].
- Schulin**, Louise ctse (1815—84), g. Dannemand. [Aastrup kl.]. 1957—58.
- Sigismund lensgr., kmhr., hofjgmstr., 1962*. [Foto].
- Sigismunda comtesse (1891—1959), g. m. C. A. v. Bülow. 1963 (Radum 141).
- Segilman**, Helle, født Sehested. 1965. [Foto].
- Sehested**, Adolphine (1789—1873), g. m. N. Heramb. 1965. [Foto].
- Ali (1860—1925), fideikommissbesidder. 1965. [Foto].
- Ali (1889—1926), kornmægler. 1965. [Fotos].
- Andreas (1877—1959), læge. 1965. [Foto].
- Anne (1631—61), g. m. M. gr. Frijs. Miniature. 1965.
- Anne Mette, se Høyer.
- Axel (1852—92), forpagter. [Foto o. 1861]. 1958—59.
- Birgitte, se Grice.
- Birgitte (1824—1902), g. m. H. Larsen. 1965. [Fotos].
- Birgitte Sophie (1678—1755), g. Sehested. [Broholm]. 1958—59.
- Birthe, se Dahlkild.
- Charlotte, hofstiftsdame. 1965. [Foto].
- Christen Thomesen (1590—1657), kansler. [Broholm]. 1958—59.
- Christian, fideikommissbesidder. 1965. [Foto].
- Claus Maltesen (1558—1612), statholder. 1965. [Rosenholm].
- Constantin (f. 1827). 1965. [Foto].
- Ebba, født Hennings. (Clement). 1965.
- Elisabeth (d. 1725), g. m. Fr. Juel. 1965. [Ravnhoit].
- Elisabeth (1751—1843), g. Falkenskiold. [Broholm]. 1958—59.
- Elisabeth, g. m. K. Sehested. 1965. [Foto].
- Elisabeth Birgitte (1727—1804). [Broholm]. 1958—59.
- Frederik (1645—1726), major. [Broholm]. 1958—59.
- Frederik (1761—1849), major. 1965.
- Frederik (1813—82), kmhr., hofjgmstr. Maleri og (D.

TILLÆG

- Monies) [begge Broholm]. 1958—59.
- Gertrud, f. Frimodt. (Jules Cayron). 1965.
- Hannibald (1801—39), kmjkr. 1965.
- Hannibal (1842—1924), konseilspræs., kmhr., hofjgmstr. Maleri og (Niels Hansen) [begge Broholm]. 1958—59.
- Hedvig (1798—1878), g. m. E. C. Tommerup. 1965. m [Foto].
- Helga (1877—1958), landbrugskand. (Bertha Dorph) og [Foto]. 1965.
- Helle, se Segilman.
- Hilda, se Sauer.
- Hilda (1858—1936), pianistinde. 1965. [Foto].
- Holger (1735—1811, kmhr. [Broholm]. 1958—59.
- Ida (1841—1934), g. Holten. [Foto 21. maj 1861]. 1958—59 og 1965.
- Jens (1651—1730), gen.lt. [Broholm]. 1958—59.
- Jens (1728—52), hofjkr. [Broholm]. 1958—59.
- Jens (1760—1817), kmjkr. Maleri 1772 og (Pilo?) [begge Broholm]. 1958—59.
- Jytte, se Hæg.
- Jørgen til Broholm. 1965. [Fotos].
- Jørgen, kæmner. 1965. [Foto]
- Kirsten, se Hæg.
- Knud, civilingeniør. 1965. [Foto].
- Knud, direktør. 1965. [Foto].
- Ludolf (1791—1869), kmjkr. 1965.
- Maja, se Schousbo.
- Malte (1596—1661). [Broholm] og kopi af epitafiemaleri. 1958—59.
- Malte (1688—1754), oberst. [Broholm]. 1958—59.
- Margrethe, stiftsdame. 1965. [Foto].
- Mette Sophie, se Juul.
- Mogens (1884—1913), legationssekretær. 1965. [Foto].
- Niels (1685—1745), obit. [Broholm]. 1958—59.
- Nini (1866—1951), g. m. A. Gallavresi. 1965. [Fotos].
- Octavia (1799—1882), g. m. A. P. Amle. 1965. [Foto].
- Olga, født Mathiesen. 1965. [Foto].
- Olga (1823—1903). 1965. [Foto].
- Ove, ambassadør. 1965. [Foto].
- Peter Tordenskjold (1754—90), gen.kr.komm., tolder, 2 malerier, det ene 1772 [begge Broholm]. 1958—59.
- Petronelle (1773—1827), g. m. S. Lindegaard. 1965.
- Sophie Amalie (1721—93) (?), g. m. J. F. Cicignon. 1965.
- Sophie Amalie Rantzau (1766—1838), g. m. J. gr. Trampe. 1965.
- Sophie Antoinette Augusta (1757—87), g. Berregaard. [Broholm]. 1958—59.
- Steen, civilingeniør. (Albert Naur) og [Foto]. 1965.
- Thyra (1840—1923), forfatterinde. (Johs. Kragh). [Broholm] og [foto o. 1861]. 1958—59.
- Valdemar (1844—1917), landinsp. [Foto o. 1861]. 1958—59.
- Veronica, født Mc. Mahon. 1965. [Foto].
- Selby**, Sophie Eleanor bsse, g. m. F. C. v. Bülow. (H. J. Aldenrath). 1964 (Plüskow, 56). [Rønningesøgaard].
- Siersted**, Christiane (1813—87), g. m. J. gr. Trampe. 1961 (nr. 145). [Foto].
- Skeel**, Elisabeth (1696—1760), g. Sehested. [Broholm]. 1958—59.
- Steere**, Marion, se Brockenhuus-Schack.
- Stemann**, Louise (1785—1864), g. Lillienskiold. 1957—58 (nr. 45).

TILLÆG

- Sveinbjørnsson, Ingeborg** (1853—1934), g. m. C. gr. Trampe. 1961 (nr. 159). [2 fotos].
- Sørensen, Frederikke Emilie** (1875—1943), g. m. F. W. v. Linstow. 1960 (nr. 149). [Foto].
- Thisted, Alvilde** (1858—82), g. m. P. v. Scholten. 1961 (nr. 77). [Optegnet foto].
- Thortsen, Anne Elisabeth** (1786—1849), g. m. P. v. Scholten. 1961 (nr. 35).
- Tramp, August gr.** (1810—63), hofchef. 1961 (nr. 140).
- **Christian gr.** (1842—1918), postmstr. 1961 (nr. 148). [Foto].
- **Helge gr.** (1871—1950), dampskibsfører. 1961 (nr. 161). [Foto].
- Trampe, Adam gr.** (1750—1807). (Jens Juel). 1961 (nr. 129).
- **Amalie Hedevig ctsse.** (1776—1840), g. m. S. Skeel. (Hans Hansen). 1961 (nr. 136).
- **Antoinette Conradine ctsse.** (1725—1803). 1961 (nr. 123).
- **Christian gr., oberst.** 1961 (nr. 183). [Foto].
- **Christian gr.** (1846—1907), postmstr. 1961 (nr. 159). [Foto].
- **Christopher gr.** (1879—1957), kmhr. 1961 (nr. 168). [Foto].
- **Erik gr., kaptajn, civiling.** 1961 (nr. 194). [Foto].
- **Etmund gr., tegner.** 1961 (nr. 192). [Foto].
- **Fanny ctsse** (1774—1852), g. m. E. Skeel. 1961 (nr. 135). [Miniature].
- **Frederik gr.** (1881—1939), overass. 1961 (nr. 179). [Foto].
- **Frederik Christopher gr.** (1714—79), oberst. (U. F. Beenfeldt) [Birkelse]. — (J. Hørner). 1961 (nr. 118).
- **Frederik Christopher gr.** (1779—1832), stiftamtmd. 1961 (nr. 137).
- **Frederikke Caroline ctsse.** (1802—73), g. m. E. A. Massmann. (Tegn. E. Massmann). 1961 (nr. 142).
- **Frits gr.** (1772—1848), kmdr. 1961 (nr. 132). [Pastel].
- **Henriette Dorthea ctsse** (1733—76). 1961 (nr. 126).
- **Isolde gr., født Troost.** 1961 (nr. 183). [Foto].
- **Jørgen gr. til Torpegaard.** (N. Neilsson). 1961 (nr. 177).
- **Jørgen gr.** (1807—68), stiftamtmd. 1961 (nr. 145). [Pastel].
- **Jørgen Ditlev gr.** (1749—93). (Hans Hansen). 1961 (nr. 128).
- **Karen ctsse, se Bøgelund-Jensen.**
- **Karl-Christian gr., kaptajn.** 1961 (nr. 193). [Foto].
- **Philip Detlev gr.** (1678—1750), generalmajor. 1961 (nr. 97).
- Troost, Isolde, se Trampe.**
- Wagener, Anni, se Lillien-skiold.**
- Wessel, Caspar von** (1693—1768), viceadm. [Broholm]. 1958—59.
- Vliet, Olga van der** (1899—1930), g. m. F. gr. Brockenhuus-Schack. (E. Bohnstedt). 1962 (nr. 273).
- Zachariae, Wilhelm** (1807—71), kapt. (Monies) [Klampenborg]. 1957—58. [Foto].

TILLÆG

Ligsten og Epitafier.

- Beck**, Jockum (d. 1572) og Anne Ravensberg (d. 1573) (Førslev Kirke) 1951.
- **Lave** (1530—1607) og Agathe Grubbe (1553—1623) (Førslev Kirke) 1951.
- Bernstorff**, Werner († 1359) (godset Bernstorff) 1934 (13).
- Bille**, Sophie Clausdatter, se Malte Jensen Sehested.
- Blaa**, Barbara Eriksdatter, g. Huitfeldt (1558) (Sakskøbing Kirke) 1949.
- Brahe**, Anne Henriksdatter, se Steen Maltesen Sehested.
- Breide**, tre brødre. (Hammelev kirke). 1958—59.
- Breide**, Joachim og Emerence Emmiksen. (Hejls kgd.) 1958—59.
- Breide**, Nicolaus (1380) Kan-
nik (Malchin Kirke).
- Friis**, Jesper († tidl. 1505)
stik efter Sten i Graa-
brødre Kirke, Odense.
- Huitfeldt**, Otte Clausen (1495
/1517) (Sakskøbing Kirke)
1949.
- Juul**, Iver (1563—1627) og
Maren Maltedatter Sehe-
sted (1561—1600). 1965.
[Astrup k.].
- Lunge**, Ove (1548—1601) og
Anne Maltedatter Sehe-
sted (1554—1621). 1965.
[Aalborg Vor Frue k.].
- Lykke**, Anne Nielsdatter, se
Claus Maltesen Sehested.
- Parsberg**, Christoph v. (†
1462) (Lupburg Kirke) 1940
(78).
- **Hans v.** († 1469) (Parsberg
Kirke) 1940 (78).
- Plessen**, Bernt († 1555) og
Dorothea von Gadendorp,
1934.
- **Cort** († 1601) og Catharina
Moltke († 1591) (Damsha-
gen Kirke) 1934.
- **Daniel** († 1598) og Mar-
grethe von Krosigk (Neu-
burg K.) 1934.
- Reedtz**, Margrethe Frederiks-
datter, se Malte Sehested.
- Sehested**, Anne Maltedatter,
se Ove Lunge.
- **Claus Maltesen** (1558—1612)
og Anne Nielsdatter Lykke
(1568—1645) 1954 (nr. 18)
[Møborg K.].
- **Malte** (1596—1661) og Mar-
grethe Frederiksdatter
Reedtz (d. 1697) 1954 (nr.
27) [Viborg Domk.].
- **Malte Jensen** (1529—92) og
Sophie Clausdatter Bille
(1529—87) 1954 (nr. 11).
[Møborg K.].
- **Maren Maltedatter**, se Iver
Juul.
- **Steen Maltesen** (1553—
1611) og Anne Henriksdat-
ter Brahe (1576—1635)
1954 (nr. 14). Gårdstånga
K.
- Tornekrands**, Henrik, abbed
(† 1538) (Sorø Kirke) 1939
(98).

TILLÆG

Vaabenafbildninger.

De fra de almindelige Sigilværker reproducerede seglgengivelser er ikke medtaget i nærværende fortegnelse. Det samme gælder de vaabengengivelser, som normalt ledsager stamtavlerne.

Beck, se Bülow.

Bille. Kalkmaleri 1576. [Hjørring St. Olai Kirke]. 1954.

Bülow, B.-Grubbe. Beck-Marsvin. Dug. 1654. 1964.

Dankwerth. Alliance med Wedell. Segl 1951 (nr. 18).

Dannemand. To segl. 1957—58.

Grubbe, se Bülow.

Holberg. To segl, før og efter optagelse i friherrestanden. 1944.

Jessen, Thomas Balthazar von. Segl i R. A.

Klingenberg. Segl. Alliance med greve Wedell. 1951 (nr. 52).

Krabbe af Roskilde. Willum Botulphsens Sigil. Tegn. af F. Britze. 1954.

Lüttichau. Træsnit i Laur. Peccenstein: Theatrum Saxonicum 1608. 1940.

Marsvin, se Bülow.

Parsberg. Dødsskjold for Werner v. P. († 1455) 1940.

Reventlow. Farvelagt tegning. 1939. [Kgl. Bibl.].

Rotfeld-Dugen i Statens Historiska Museum, Stockholm. 1953.

Scavenius. Segl. Alliance med baron Wedell-Wedellsborg 1951 (nr. 80).

Scheel, greve, segl. 1943 (150).

— Jagtskilt for grevskabet. 1943.

Scholten. Alliance med greve Dannemand. 1957—58.

Schulin. Alliance med greve Dannemand. 1957—58.

Sehested. Kalkmaleri 1576. [Hjørring St. Olai K.]. 1954.

— Exlibris for Steen Sehested. Kobberstik af F. Britze. 1954.

Wedel-Frijs, Erhard greve. Segl. 1951 (nr. 213).

Wedel Jarlsberg, Gustav Wilh. greve. Segl. 1679 og grevevaaben, 1951 (nr. 19).

Wedell. Malet vaabenanetavle for Chr. greve Wedell. Tidl. i Husby Kirke, nu i Wedellsborg Kapel.

— Ludvig greve. Alliance med von Klingenberg. 1951 (nr. 52).

— Wilhelm Friedr. greve. Segl 1671, 1698. Alliance med Dankwerth 1951 (nr. 18).

Wedell-Neergaard, Joach, baron, segl. 1951 (nr. 121).

Wedell-Wedellsborg, Adam Ditl. baron. Segl 1808. 1951 (nr. 59).

— Hannibal baron. Segl 1925. 1951 (nr. 128).

— Joach, baron. Segl. 1951 (nr. 61 ?).

— Rudolph baron. Segl. Alliance med Scavenius. 1951 (nr. 80).

TILLÆG

Underskrifter.

- | | |
|-------------------------------------|----------------------------------|
| Adeler, Sophie Amalie, g. | — Frederik Christopher. 1961 |
| Trampe. 1961 (nr. 86). | (nr. 118). |
| Trampe, Adam Friedrich. 1961 | — Frederik Christopher Just |
| (nr. 86). | Gerhard. 1961 (nr. 132). |
| — Frantz Joachim. 1961 (nr. | — Jørgen Ditlev. 1961 (nr. 128). |
| 78). | — Philip Detlev. 1961 (nr. 97). |

Andre illustrationer.

- | | |
|---|---|
| Benzon- sølvkande. (Garnisons kirke). 1958—59. | sen Sehesteds Kapel i Aarhus Domk. 1954, 1956. |
| Det Huitfeldtske gravkapel ved Hurum Kirke ved genindvielsen 16. juli 1948. 1949. | Finlands Riddarhus medaille. Tildelt Foreningen til Udgivelse af Danmarks Adels Aarbog 1955. 1955. |
| Den danske og norske marine ved Huitfeldt -monumentet i Hurum 16. juli 1948. 1949. | Sveriges Riddarhus medaille. Tildelt Foreningen til Udgivelse af Danmarks Adels Aarbog 19. februar 1951. 1952. |
| Gitter foran Christen Thome- | |

ARTIKLER OG AFHANDLINGER

- | | |
|---|--------------|
| Louis Bobé: Adelsgenealogisk Forskning i Danmark gennem Tiderne..... | 1933, 1. |
| Louis Bobé: Det slesvigske og holstenske Ridderskab.. | 1951, 23. |
| Troels Dahlerup: Om de saakaldte Kongstedlund-Bruner | 1955, 101. |
| Troels Dahlerup: Slægten Rodsteens oprindelse..... | 1963, 73. |
| Knud Fabricius: Danmarks Historie og dansk adels-historisk Forskning..... | 1951, 17. |
| Albert Fabritius: Foreningen til Udgivelse af Danmarks Adels Aarbog..... | 1951, 3. |
| Albert Fabritius: Louis Bobé. 1867—1951..... | 1952, 3. |
| Albert Fabritius: Rotfeld-Dugen i Stockholm..... | 1953, 33. |
| Albert Fabritius: Frederik Urnes Kalenderoptegnelser.. | 1956, 15. |
| Albert Fabritius: Det Sehestedske Gravgitter i Aarhus Domkirke..... | 1956, 31. |
| Albert Fabritius: Breide-stenene og deres vaabenproblemer..... | 1958—59, 37. |
| Albert Fabritius: Hans Benzon og Garnisons kirke.. | 1958—59, 51. |
| Axel Garboe: Adel, Præst og Læge i det 17. Aarhundrede | 1951, 45. |
| Hans Gillingstam: Konung Kristian II:s kansler | |
| Gotskalk Eriksens (Rosenkrantz) släktförhållanden... 1964, | 131. |
| Svend A. Hansen: Adelsaarbogen som statistisk kilde | 1958—59, 43. |

FORTEGNELSE

over

DE SIDEN AARBOGENS PAABEGYNDELSE UDDØDE DANSKE ADELSSLÆGTER

Ved de kun i mandslinjen uddøde slægter er tilføjet (M.).

Abrahamson 7. febr. 1911.
von Arenstorff 21. okt. 1963 (M.).
von Bachmann 15. febr. 1898.
Banner 23. aug. 1911.
Berregaard 18. febr. 1956.
Blome 19. juli 1945 (M.).
Braes 5. april 1892.
Carlsen 29. aug. 1912.
Dannemand 28. dec. 1888.
Düring-Rosenkrantz 1. febr.
1918.
Eyben 29. nov. 1899.
Falkenskiold 26. april 1928 (M.).
Fisker 7. febr. 1937.
Flindt 3. okt. 1952.
Fürsen von Bachmann 15. febr.
1898.
von Hadeln 16. aug. 1928 (M.).
Halling 3. sept. 1917.
Heusch 2. sept. 1916.
von Holsten 8. april 1906.
Jerichau 14. febr. 1944.
Kaalund 9. maj 1901.
Kauffmann 3. juni 1929.
von Kauffmann 5. juni 1963 (M.).
Kolderup Rosenvinge 20. juni
1944.
Lasson II 11. juni 1896.
de Lunzi 9. sept. 1956.
Løvendal 2. juni 1903.
Løvenfeldt 19. febr. 1944.
Løvensøn 25. juli 1915.
de Løvenørn 12. okt. 1922.
von Mauchenheim, kaldet Bech-
tolsheim 14. dec. 1891.
Mesmer Saldern 5. dec. 1930
(M.).

Michaelsen 14. juni 1950.
Mund 23. marts 1915.
von Münnich 13. juli 1925.
von Nutzhorn I 10. sept. 1958.
von Oldeland i dec. 1886.
von Oppen-Schilden 21. juli
1896.
Petersdorff 16. april 1945.
Putbus 20. okt. 1894.
Reichwein 19. nov. 1885.
Revenfeld 29. dec. 1913.
von Rømer 19. dec. 1891.
Røst 20. nov. 1887.
Scavenius II 8. aug. 1949 (M.).
von Schleppegrell 25. nov. 1961.
von Schmettau 23. sept. 1948.
Schmidten 25. juni 1953.
Schnell 12. febr. 1895.
de Schouboe 14. okt. 1911.
Schreiber von Cronstern 8. maj
1885.
Selby 13. juni 1906.
von Staffeldt 10. okt. 1914.
Stampe 16. april 1930.
Steensen 25. april 1895.
Stemann I 1. sept. 1946.
Stemann II 21. maj 1961.
Stiernholm 25. nov. 1955.
von Thun 2. maj 1936.
de Thygeson 17. april 1934.
Urne 10. jan. 1908.
Vagel 15. maj 1905.
Walterstorff 16. jan. 1963 (M.).
von Varendorff 8. maj 1885.
Willemoes-Suhm 16. maj 1947
de Wilster 27. febr. 1911.
von Zepelin 2. juni 1927 (M.).

TAVLEFORTEGNELSE

	Overfor side
1. Bankier Aage von Benzon. (Foto). Titelvilde.	
2. Conrardt-Eberlin. (Vaabengivelse).....	2
3. Kaptajn Georg Emanuel Conrardt-Eberlin, 1756—1826. Maleri. Tilhører fru Iben Conrardt-Eberlin.....	8
4. Højesteretsassessor Peter Conrardt-Eberlin, 1789—1847. Farvelagt tegning. Tilhører fru Iben Conrardt-Eberlin....	8
5. Birkedommer Adolph Conrardt-Eberlin, 1822—1903. (Foto)	8
6. Borgmester Adolph Conrardt-Eberlin, 1864—1918. (Foto)	8
7. Ekspeditionssekretær Niels Conrardt-Eberlin, 1911—64. (Foto).....	8
8. Direktør Viggo Conrardt-Eberlin, 1868—1939. (Foto)....	8
9. de Klauman (Vaabengivelse).....	12
10. Anne Henriksdatter Brahe, 1576—1635, g. m. rigens marsk Steen Malmes. Kopi 1935 i Gårdstanga kirke.....	32
11. Ove Lunge til Odden, 1548—1601, og Anne Malmesdatter Sehested, 1554—1621. Epitafium, Aalborg Vor Frue kirke	32
12. Statholder Claus Malmes til Højris og Nøragergaard, 1558—1612. Maleri. Rosenholm.....	32
13. Anne Nielsdatter Lykke, 1568—1645, g. m. statholder Claus Malmes. Maleri. Rosenholm.....	32
14. Landsdommer, DRR Iver Juul, 1563—1627, og Maren Malmesdatter Sehested. Epitafium, Astrup kirke.....	32
15. Anne Sehested, 1631—61, g. m. stiftamtmand, gehejme- raad Mogens greve Frijs. Miniature. Tilhører fru Mette Juul, født Sehested.....	32
16. Elisabeth Sehested, død 1725, g. m. etatsraad Frederik Juul til Villestrup. Maleri. Ravnholt.....	32
17. Poulina Fabritius Tengnagel til Høgholm, 1738—1819, g. m. generalløjtnant Johan Frederik Sehested.....	32
18. Formentlig Sophie Amalie Sehested, 1721—93, g. m. oberstløjtnant Johan Frederik Cicignon. Maleri tilhørende civilingeniør Steen Sehested.....	32
19. Major Frederik Sehested til Nordskov, 1761—1849. Maleri tilhørende civilingeniør Steen Sehested.....	32
20. Anne Marie Fabritius Tengnagel, 1765—1835, g. m. major Frederik Sehested. Barnebillede. Maleri tilhørende baron Carl Haxthausen, Skarridshus.....	32
21. Petronelle Sehested, 1773—1827, g. 1 ^o m. generalkrigs- kommissær Salomon Lindegaard. Maleri tilhørende baron Carl Haxthausen, Skarridshus.....	32
22. Adolphine Sehested, 1789—1873, g. m. major Niels He- ramb. (Foto).....	32
23. Kammerjunker Ludolf Sehested, 1791—1869. Maleri til- hørende baron Carl Haxthausen, Skarridshus.....	32

TILLÆG

24. Hedevig Sehested, 1798—1878, g. m. overkrigskommissær Erik Christian Tommerup. (Foto).....	32
25. Octavia Sehested, 1799—1882, g. m. ritmester Andreas Peter Amle. (Foto).....	32
26. Kammerjunker Hannibal Sehested, 1801—1839. Maleri tilhørende baron Carl Haxthausen, Skarriidshus.....	32
27. Olga Sehested, 1823—1903. (Foto).....	32
28. Emigranten Constantin Sehested, født 1827. (Foto)....	32
29. Birgitte Sehested, 1824—1902, g. m. kaptajn Harald Larsen. (Foto).....	32
30. Samme og kaptajn Harald Larsen. (Foto).....	32
31. Samme med sønnerne Poul og Edvard Balthazer Larsen. (Foto).....	32
32. Ida Sehested, 1841—1934, g. m. birkedommer, etatsraad Just Holten. (Foto).....	32
33. Pianistinden Hilda Sehested, 1858—1936. (Foto).....	32
34. Fideikommisbesidder Ali Sehested, 1860—1925. (Foto)..	32
35. Nini Sehested, 1866—1951, g. m. ingeniør Alessandro Gallavresi. (Foto).....	32
36. Samme. (Foto).....	32
37. Noa Barfod, 1883—1915, g. m. lægen Andreas Sehested. (Foto).....	32
38. Lægen Andreas Sehested, 1877—1959. (Foto).....	32
39. Dagmar Sehested, født Brodersen. (Foto).....	32
40. Landbrugskandidat Helga Sehested, 1877—1958. (Foto).	32
41. Samme. Malet af Bertha Dorph.....	32
42. Legationssekretær Mogens Sehested, 1884—1913. (Foto).	32
43. Cand. jur. Jørgen Sehested til Broholm. (Foto).....	32
44. Samme. (Foto).....	32
45. Ingrid Frisk. (Foto).....	32
46. Ambassadør Ove Sehested. (Foto).....	32
47. Gertrud Sehested, født Frimodt. Malet af Jules Cayron..	32
48. Stiftsdame Margrethe Sehested. (Foto).....	32
49. Hofstiftsdame Charlotte Sehested. (Foto).....	32
50. Hilda Sauer, født Sehested. (Foto).....	32
51. Direktør Knud Sehested. (Foto).....	32
52. Paula Hennings, 1896—1927, g. m. direktør Knud Sehested. (Foto).....	32
53. Civilingeniør Steen Sehested. (Foto).....	32
54. Samme. Malet 1961 af Albert Naur.....	32
55. Ebba Sehested, født Hennings. Malet af Clement.....	32
56. Kornmægler Ali Sehested, 1889—1926. (Foto).....	32
57. Samme. (Foto).....	32
58. Jytte Hæg, født Sehested. (Foto).....	32
59. Kirsten Hæg, født Sehested. (Foto).....	32
60. Helle Segilman, født Sehested. (Foto).....	32
61. Elisabeth Sehested, født Sehested. (Foto).....	32
62. Kæmner Jørgen Sehested. (Foto).....	32
63. Olga Sehested, født Mathiesen. (Foto).....	32
64. Birthe Dahlkild, født Sehested. (Foto).....	32
65. Anne Mette Høyer, født Sehested. (Foto).....	32
66. Maja Schousbo, født Sehested. (Foto).....	32
67. Birgitte Grice, født Sehested. (Foto).....	32

TILLÆG

68. Mette Sophie Juul, født Sehested. (Foto).....	32
69. Fideikommisbesidder Christian Sehested. (Foto)	32
70. Veronica Sehested, født Mc. Mahon. (Foto).....	32
71. Civilingeniør Knud Sehested. (Foto).....	32
72. Sophie Amalie Rantzau, 1704—90, g. m. oberst Malte Sehested. Maleri. Rodsteenseje	32
73. Sophie Amalie Rantzau Sehested, 1766—1838, g. 1° m. kammerherre Jørgen greve Trampe, 2° m. major Christian von Voss. Maleri tilhørende fru Karen Bøgelund-Jensen, født comtesse Trampe	32

